

নির্বাচক তালিকা 2026 S25 পশ্চিমবঙ্গ

বিধানসভা নির্বাচনক্ষেত্রের নং, নাম ও সংরক্ষণের স্থিতি : 212 - পটাশপুর (সাধারণ)		অংশ নং : 160																			
বিধানসভা নির্বাচনক্ষেত্রটি যে লোকসভা নির্বাচনক্ষেত্রের / ক্ষেত্রসমূহের অন্তর্ভুক্ত তার নং, নাম ও সংরক্ষণ স্থিতি : 31 - কাঁথি (সাধারণ)																					
1. সংশোধনের পূর্ণ বিবরণ																					
সংশোধনের বৎসর :	2026	নির্বাচক তালিকার পরিচিতি :																			
ভিত্তি তারিখ :	01-01-2026	বিশেষ নিবিড় সংশোধনী ২০২৬-এর চূড়ান্ত ভোটার তালিকা																			
সংশোধনের প্রকৃতি :	বিশেষ নিবিড় সংশোধনী 2026																				
প্রকাশনার তারিখ :	28-02-2026																				
2. অংশ ও নির্বাচনী এলাকার পূর্ণ বিবরণ :																					
অংশের ভাগ নং ও নাম :																					
1-বাড়শংকর (আংশিক) বাল্লভমোড় হইতে রঘুরামপুর মোরাম রাস্তার পূর্বাংশ		<table style="width: 100%; border-collapse: collapse;"> <tr> <td style="width: 50%;">প্রধান শহর/গ্রাম</td> <td style="width: 50%;">: বাড় শঙ্কর</td> </tr> <tr> <td>ওয়ার্ড</td> <td>:</td> </tr> <tr> <td>থানা</td> <td>: পটাশপুর</td> </tr> <tr> <td>গ্রাম পঞ্চায়েত</td> <td>: অমর্ষি-2</td> </tr> <tr> <td>ব্লক</td> <td>: পটাশপুর-1</td> </tr> <tr> <td>মহকুমা</td> <td>: এগরা</td> </tr> <tr> <td>জেলা</td> <td>: পূর্ব মেদিনীপুর</td> </tr> <tr> <td>পিন</td> <td>: 721454</td> </tr> </table>				প্রধান শহর/গ্রাম	: বাড় শঙ্কর	ওয়ার্ড	:	থানা	: পটাশপুর	গ্রাম পঞ্চায়েত	: অমর্ষি-2	ব্লক	: পটাশপুর-1	মহকুমা	: এগরা	জেলা	: পূর্ব মেদিনীপুর	পিন	: 721454
প্রধান শহর/গ্রাম	: বাড় শঙ্কর																				
ওয়ার্ড	:																				
থানা	: পটাশপুর																				
গ্রাম পঞ্চায়েত	: অমর্ষি-2																				
ব্লক	: পটাশপুর-1																				
মহকুমা	: এগরা																				
জেলা	: পূর্ব মেদিনীপুর																				
পিন	: 721454																				
3. ভোট গ্রহন কেন্দ্রের পূর্ণ বিবরণ :																					
ভোট গ্রহন কেন্দ্রের নং, নাম :		ভোট গ্রহন কেন্দ্রের শ্রেণী :		গ্রামীণ																	
160 - বাড়শংকর প্রাইমারী স্কুল		এই অংশে সহায়ক ভোটগ্রহন কেন্দ্রের সংখ্যা		0																	
ভোট গ্রহন কেন্দ্রের ঠিকানা :		:																			
বাড়শংকর প্রাইমারী স্কুল, রুম-1, বাড়শংকর																					
4. নির্বাচকের সংখ্যা :																					
প্রথম ক্রমিক নং	শেষ ক্রমিক নং	মোট সংখ্যা																			
		পুরুষ	মহিলা	তৃতীয় লিঙ্গ	মোট																
1	922	480	442	0	922																

নির্বাচক নিবন্ধন আধিকারিকের স্বাক্ষর

Nazri Naksha

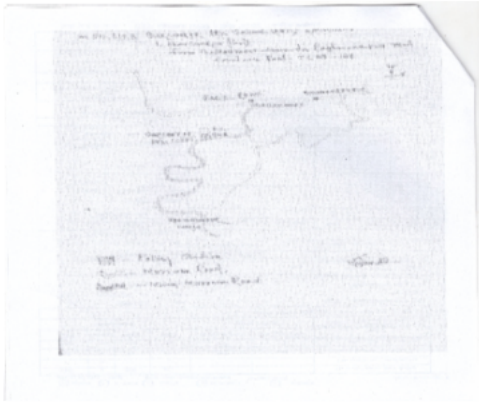

Google Map View

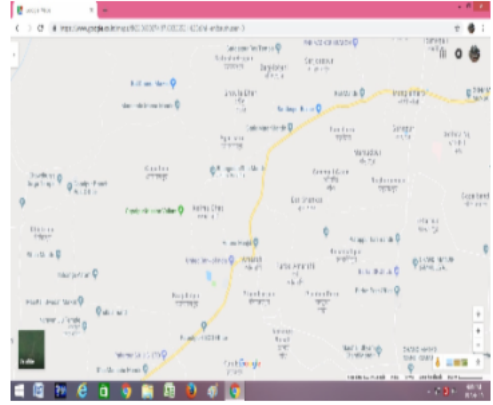

Polling Station Building Front View



Polling Station Front View



Cad View

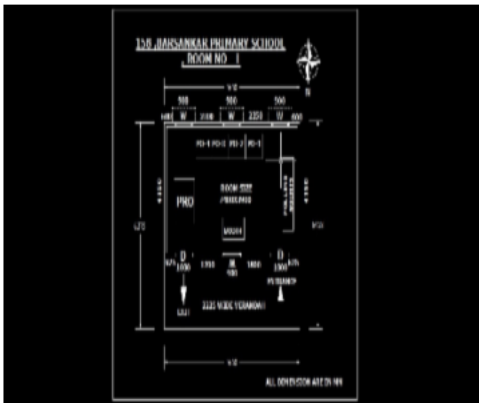

Key MAP View

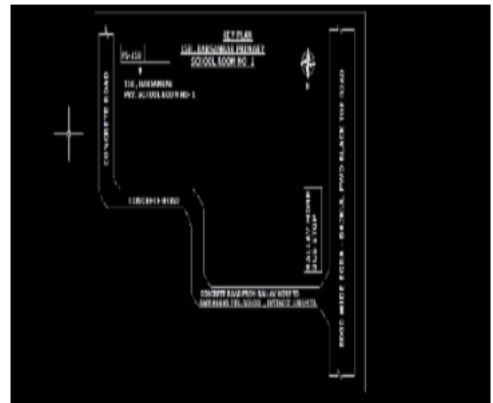

বিধানসভা নির্বাচনক্ষেত্রের নং, নাম : 212-পটাশপুর
ভাগ নং, নাম : 1-বাড়শংকর (আংশিক) বহুভমোড় হইতে রঘুরামপুর মোরাম রাস্তার পূর্বাংশ

1 নাম : সাবির মিঞা পিতার নাম: সিরাজ মিঞা বাড়ির নং : n0092 বয়স : 43 লিঙ্গ : পুরুষ	WRJ1388248 ফটো উপলব্ধ	2 নাম : সায়মা বিবি স্বামীর নাম: সাজিদ সেক বাড়ির নং : n0092 বয়স : 43 লিঙ্গ : মহিলা	LJF2117638 ফটো উপলব্ধ	3 নাম : জিন্নাতুন বিবি স্বামীর নাম: সাবির মিঞা সেক বাড়ির নং : n0092 বয়স : 40 লিঙ্গ : মহিলা	WRJ0672949 ফটো উপলব্ধ
4 নাম : সান্তার মিঞা সেক পিতার নাম: মকসুদ সেক বাড়ির নং : n0095 বয়স : 73 লিঙ্গ : পুরুষ	WRJ1481530 ফটো উপলব্ধ	5 নাম : মোহিতা বিবি স্বামীর নাম: সেক সাজাহান মিঞা বাড়ির নং : n0095 বয়স : 40 লিঙ্গ : মহিলা	LJF1864016 ফটো উপলব্ধ	6 নাম : সবজুন বিবি স্বামীর নাম: সামসের মিঞা সেক বাড়ির নং : n0095 বয়স : 32 লিঙ্গ : মহিলা	WRJ1388396 ফটো উপলব্ধ
7 নাম : আফরোজা বিবি স্বামীর নাম: মইবুব বাড়ির নং : n0089 বয়স : 55 লিঙ্গ : মহিলা	WB/32/215/174452 ফটো উপলব্ধ	8 নাম : সিরাজ মিঞা সেক পিতার নাম: মকসুদ সেক বাড়ির নং : n0092 বয়স : 59 লিঙ্গ : পুরুষ	WB/32/215/174676 ফটো উপলব্ধ	9 নাম : সাজিদ মিঞা সেক পিতার নাম: সিরাজ মিঞা সেক বাড়ির নং : n0092 বয়স : 45 লিঙ্গ : পুরুষ	LJF2352920 ফটো উপলব্ধ
10 নাম : মুরসিদা বিবি সেক স্বামীর নাম: সাজিদ মিঞা সেক বাড়ির নং : n0092 বয়স : 40 লিঙ্গ : মহিলা	WRJ0672931 ফটো উপলব্ধ	11 নাম : জাহির মিঞা সেক পিতার নাম: সাজিদ মিঞা সেক বাড়ির নং : n0092 বয়স : 30 লিঙ্গ : পুরুষ	WRJ1558550 ফটো উপলব্ধ	12 নাম : পুতুল পাল স্বামীর নাম: তাপস পাল বাড়ির নং : n0183 বয়স : 26 লিঙ্গ : মহিলা	WRJ2025948 ফটো উপলব্ধ
13 নাম : আনিশা খাতুন পিতার নাম: সেক আজিজুল রহমান বাড়ির নং : n0086 বয়স : 25 লিঙ্গ : মহিলা	WRJ2026045 ফটো উপলব্ধ	14 নাম : অঞ্জু বিবি স্বামীর নাম: সেক সন্তার মিয়া বাড়ির নং : n0095 বয়স : 65 লিঙ্গ : মহিলা	WRJ2027050 ফটো উপলব্ধ	15 নাম : সনজিৎ মন্ডল পিতার নাম: খোকন মন্ডল বাড়ির নং : N0069 বয়স : 27 লিঙ্গ : পুরুষ	WRJ1797703 ফটো উপলব্ধ
16 নাম : রুকসানা বিবি স্বামীর নাম: সেক মইদুল মিঞা বাড়ির নং : N0098 বয়স : 33 লিঙ্গ : মহিলা	WRJ1797729 ফটো উপলব্ধ	17 নাম : মধুমিতা মাইতি প্রধান স্বামীর নাম: রতন প্রধান বাড়ির নং : N0044 বয়স : 28 লিঙ্গ : মহিলা	WRJ1797752 ফটো উপলব্ধ	18 নাম : সেক জুলিয়াস জিসান পিতার নাম: সেক আজিজুল রহমান বাড়ির নং : N0086 বয়স : 28 লিঙ্গ : পুরুষ	WRJ1797760 ফটো উপলব্ধ
19 নাম : আশিষ কুমার মাইতি পিতার নাম: কমল কুমার মাইতি বাড়ির নং : N0052 বয়স : 49 লিঙ্গ : পুরুষ	WRJ1809946 ফটো উপলব্ধ	20 নাম : সহদেব দাস পিতার নাম: বাদল দাস বাড়ির নং : N00116 বয়স : 28 লিঙ্গ : পুরুষ	WRJ1809953 ফটো উপলব্ধ	21 নাম : মমতা সনবিগ্রহী স্বামীর নাম: বৃন্দেব সনবিগ্রহী বাড়ির নং : N0128 বয়স : 30 লিঙ্গ : মহিলা	WRJ1809987 ফটো উপলব্ধ
22 নাম : তাপস পাল পিতার নাম: গনেশ চন্দ্র পাল বাড়ির নং : N0120 বয়স : 28 লিঙ্গ : পুরুষ	WRJ1810001 ফটো উপলব্ধ	23 নাম : সুসমা খাটুয়া স্বামীর নাম: মহাদেব খাটুয়া বাড়ির নং : N0009 বয়স : 28 লিঙ্গ : মহিলা	WRJ1810035 ফটো উপলব্ধ	24 নাম : সাকেরা বিবি স্বামীর নাম: সিরাজ বাড়ির নং : N0086 বয়স : 66 লিঙ্গ : মহিলা	WRJ1810050 ফটো উপলব্ধ
25 নাম : সেক আজিজুলরহমান পিতার নাম: সেক জৈনুদ্দিন বাড়ির নং : n0086 বয়স : 59 লিঙ্গ : পুরুষ	WB/32/215/174731 ফটো উপলব্ধ	26 নাম : সেরাজুল সেখ পিতার নাম: জৈনুদ্দিন সেখ বাড়ির নং : n0086 বয়স : 58 লিঙ্গ : পুরুষ	LJF1565134 ফটো উপলব্ধ	27 নাম : সেক রেয়াজুল পিতার নাম: সেক জৈনুদ্দিন বাড়ির নং : n0086 বয়স : 58 লিঙ্গ : পুরুষ	WRJ1918002 ফটো উপলব্ধ
28 নাম : সাহানারা বিবি স্বামীর নাম: সেক আজিজুল রহমান বাড়ির নং : n0086 বয়স : 48 লিঙ্গ : মহিলা	LJF1323609 ফটো উপলব্ধ	29 নাম : জেইগুন বিবি স্বামীর নাম: সেরাজুল বিবি বাড়ির নং : n0086 বয়স : 44 লিঙ্গ : মহিলা	LJF2117604 ফটো উপলব্ধ	30 নাম : তসলিমা বিবি স্বামীর নাম: সেক রেয়াজুল বাড়ির নং : n0086 বয়স : 41 লিঙ্গ : মহিলা	LJF2117612 ফটো উপলব্ধ

বিধানসভা নির্বাচনক্ষেত্রের নং, নাম : 212-পটেশপুর
ভাগ নং, নাম : 1-বাড়শংকর (আংশিক) বল্লভমোড় হইতে রঘুরামপুর মোরাম রাস্তার পূর্বাংশ

31 নাম : শিবশংকর দাস পিতার নাম: রঞ্জিত দাস বাড়ির নং : এন0178 বয়স : 24 লিঙ্গ : পুরুষ	WRJ2080513 ফটো উপলব্ধ	32 নাম : সেক সামসের মিঞা পিতার নাম: সেক সাত্তার মিয়া বাড়ির নং : n0095 বয়স : 39 লিঙ্গ : পুরুষ	LJF2352979 ফটো উপলব্ধ	33 নাম : রীনা খাতুন পিতার নাম: সেক রেয়াজুল বাড়ির নং : এন0086 বয়স : 24 লিঙ্গ : মহিলা	WRJ2120186 ফটো উপলব্ধ
34 নাম : জেসমিন আখতার পিতার নাম: সেক সাজাহান মিয়া বাড়ির নং : এন0095 বয়স : 23 লিঙ্গ : মহিলা	WRJ2202877 ফটো উপলব্ধ	35 নাম : রবিন্দ্রনাথ দাস পিতার নাম: রঞ্জিত দাস বাড়ির নং : এন0178 বয়স : 22 লিঙ্গ : পুরুষ	WRJ2268886 ফটো উপলব্ধ	36 নাম : সেক সাজাহান মিঞা পিতার নাম: সেক সাত্তার মিঞা বাড়ির নং : n0095 বয়স : 49 লিঙ্গ : পুরুষ	LJF1318971 ফটো উপলব্ধ
37 নাম : কৃষ্ণ বন্ট হান্দোল পিতার নাম: বন্ট হান্দোল বাড়ির নং : নং.0056 বয়স : 36 লিঙ্গ : পুরুষ	WRJ1809979 ফটো উপলব্ধ	38 নাম : মমতা কর মাইতি স্বামীর নাম: তাপস মাইতি বাড়ির নং : এন00123 বয়স : 25 লিঙ্গ : মহিলা	WRJ2165645 ফটো উপলব্ধ	39 নাম : জবারানী কর্মকার স্বামীর নাম: বাপীনাথ কর্মকার বাড়ির নং : n0151 বয়স : 33 লিঙ্গ : মহিলা	WRJ1425586 ফটো উপলব্ধ
40 নাম : কাশিম বিবি খাঁ স্বামীর নাম: হামিদ খাঁ বাড়ির নং : n0076 বয়স : 73 লিঙ্গ : মহিলা	WB/32/215/174588 ফটো উপলব্ধ	41 নাম : হাসিম খাঁ পিতার নাম: হামিদ খাঁ বাড়ির নং : n0076 বয়স : 38 লিঙ্গ : পুরুষ	WRJ0673012 ফটো উপলব্ধ	42 নাম : কাজিম খাঁ পিতার নাম: হামিদ খাঁ বাড়ির নং : n0076 বয়স : 51 লিঙ্গ : পুরুষ	LJF0009738 ফটো উপলব্ধ
43 নাম : সাজেদা বিবি স্বামীর নাম: কাজিম খাঁ বাড়ির নং : n0076 বয়স : 42 লিঙ্গ : মহিলা	LJF2116861 ফটো উপলব্ধ	44 নাম : গৌতম খাঁড়া পিতার নাম: শ্যামাপদ খাঁড়া বাড়ির নং : n0076 বয়স : 39 লিঙ্গ : পুরুষ	WRJ1481670 ফটো উপলব্ধ	45 নাম : দেবশ্রী খাঁড়া স্বামীর নাম: গৌতম খাঁড়া বাড়ির নং : n0076 বয়স : 32 লিঙ্গ : মহিলা	WRJ1558667 ফটো উপলব্ধ
46 নাম : সাহবাজ খাঁন পিতার নাম: কাজিম খাঁন বাড়ির নং : এন0076 বয়স : 24 লিঙ্গ : পুরুষ	WRJ2075984 ফটো উপলব্ধ	47 নাম : নাজমা বিবি স্বামীর নাম: হাসিম খাঁন বাড়ির নং : এন0076 বয়স : 24 লিঙ্গ : মহিলা	WRJ2202968 ফটো উপলব্ধ	48 নাম : মন্টু খাটুয়া পিতার নাম: পবন খাটুয়া বাড়ির নং : n0009 বয়স : 63 লিঙ্গ : পুরুষ	WB/32/215/174066 ফটো উপলব্ধ
49 নাম : লক্ষ্মীরাণী খাটুয়া স্বামীর নাম: মন্টু খাটুয়া বাড়ির নং : n0009 বয়স : 58 লিঙ্গ : মহিলা	WB/32/215/174149 ফটো উপলব্ধ	50 নাম : সহদেব খাটুয়া পিতার নাম: মন্টু খাটুয়া বাড়ির নং : n0009 বয়স : 38 লিঙ্গ : পুরুষ	WRJ1077577 ফটো উপলব্ধ	51 নাম : লীলাবতী খাটুয়া (পাল) স্বামীর নাম: সহদেব খাটুয়া বাড়ির নং : n0009 বয়স : 30 লিঙ্গ : মহিলা	WRJ1558709 ফটো উপলব্ধ
52 নাম : মহাদেব খাটুয়া পিতার নাম: মন্টু খাটুয়া বাড়ির নং : n0009 বয়স : 32 লিঙ্গ : পুরুষ	WRJ1388289 ফটো উপলব্ধ	53 নাম : সবিতা খাঁড়া স্বামীর নাম: শ্যামাপদ খাঁড়া বাড়ির নং : এন0104 বয়স : 67 লিঙ্গ : মহিলা	WRJ2313393 ফটো উপলব্ধ	54 নাম : নুপুর খাঁড়া স্বামীর নাম: উত্তম খাঁড়া বাড়ির নং : n0104 বয়স : 38 লিঙ্গ : মহিলা	WRJ1169788 ফটো উপলব্ধ
55 নাম : মানসী ঘোড়াই(প্রধান) স্বামীর নাম: সৌমিত্র প্রধান বাড়ির নং : n0153 বয়স : 39 লিঙ্গ : মহিলা	WRJ0790535 ফটো উপলব্ধ	56 নাম : পূর্ণিমা জানা স্বামীর নাম: হরেকৃষ্ণ জানা বাড়ির নং : n0011 বয়স : 49 লিঙ্গ : মহিলা	LJF1318153 ফটো উপলব্ধ	57 নাম : সুধাকৃষ্ণ জানা পিতার নাম: পীতাম্বর জানা বাড়ির নং : n0011 বয়স : 53 লিঙ্গ : পুরুষ	WB/32/215/174579 ফটো উপলব্ধ
58 নাম : শেফালী জানা স্বামীর নাম: সুধাকৃষ্ণ জানা বাড়ির নং : n0011 বয়স : 48 লিঙ্গ : মহিলা	LJF1318674 ফটো উপলব্ধ	59 নাম : রাধাকৃষ্ণ জানা পিতার নাম: পীতাম্বর জানা বাড়ির নং : n0010 বয়স : 55 লিঙ্গ : পুরুষ	WB/32/215/174644 ফটো উপলব্ধ	60 নাম : রামকৃষ্ণ জানা পিতার নাম: পীতাম্বর জানা বাড়ির নং : n0011 বয়স : 60 লিঙ্গ : পুরুষ	WB/32/215/174048 ফটো উপলব্ধ

বিধানসভা নির্বাচনক্ষেত্রের নং, নাম : 212-পটেশপুর
 ভাগ নং, নাম : 1-বাড়শংকর (আংশিক) বহুভমোড় হইতে রঘুরামপুর মোরাম রাস্তার পূর্বাংশ

61 নাম : সীতারানী জানা স্বামীর নাম: রামকৃষ্ণ জানা বাড়ির নং : n0011 বয়স : 55 লিঙ্গ : মহিলা	WB/32/215/174179	ফটো উপলব্ধ	62 নাম : হরেকৃষ্ণ জানা পিতার নাম: পীতাম্বর জানা বাড়ির নং : n0011 বয়স : 56 লিঙ্গ : পুরুষ	WB/32/215/174282	ফটো উপলব্ধ	63 নাম : সুলতারানী জানা স্বামীর নাম: সুভাষ জানা বাড়ির নং : n0048 বয়স : 57 লিঙ্গ : মহিলা	WB/32/215/174343	ফটো উপলব্ধ
64 নাম : সুভাষচন্দ্র জানা পিতার নাম: সুধীর জানা বাড়ির নং : n0048 বয়স : 61 লিঙ্গ : পুরুষ	WB/32/215/174254	ফটো উপলব্ধ	65 নাম : পারুলবালা জানা স্বামীর নাম: সুধীর জানা বাড়ির নং : n0048 বয়স : 77 লিঙ্গ : মহিলা	WB/32/215/174121	ফটো উপলব্ধ	66 নাম : পলাশ জানা পিতার নাম: কার্তিক চন্দ্র জানা বাড়ির নং : n0016 বয়স : 31 লিঙ্গ : পুরুষ	WRJ1558832	ফটো উপলব্ধ
67 নাম : পুষ্প জানা স্বামীর নাম: কালিপদ জানা বাড়ির নং : n0016 বয়স : 55 লিঙ্গ : মহিলা	LJF2352847	ফটো উপলব্ধ	68 নাম : কালিপদ জানা পিতার নাম: বঙ্কিম জানা বাড়ির নং : n0016 বয়স : 56 লিঙ্গ : পুরুষ	WB/32/215/174364	ফটো উপলব্ধ	69 নাম : বৃধিবালা জানা স্বামীর নাম: চন্দন জানা বাড়ির নং : n0016 বয়স : 53 লিঙ্গ : মহিলা	WB/32/215/174399	ফটো উপলব্ধ
70 নাম : চন্দন জানা পিতার নাম: বঙ্কিম জানা বাড়ির নং : n0016 বয়স : 57 লিঙ্গ : পুরুষ	WB/32/215/174625	ফটো উপলব্ধ	71 নাম : রেখারানী জানা স্বামীর নাম: রবি জানা বাড়ির নং : n0015 বয়স : 55 লিঙ্গ : মহিলা	WB/32/215/174678	ফটো উপলব্ধ	72 নাম : মৌসুমী বেয়া (জানা) স্বামীর নাম: লক্ষীকান্ত জানা বাড়ির নং : n0014 বয়স : 31 লিঙ্গ : মহিলা	WRJ1481480	ফটো উপলব্ধ
73 নাম : সুমিত্রা জানা স্বামীর নাম: পল্টু চন্দ্র জানা বাড়ির নং : n0014 বয়স : 37 লিঙ্গ : মহিলা	WRJ1238542	ফটো উপলব্ধ	74 নাম : লক্ষ্মী কান্ত জানা পিতার নাম: নিতাই জানা বাড়ির নং : n0014 বয়স : 36 লিঙ্গ : মহিলা	WRJ1169481	ফটো উপলব্ধ	75 নাম : বাসনা জানা স্বামীর নাম: নিতাই জানা বাড়ির নং : n0014 বয়স : 57 লিঙ্গ : মহিলা	WB/32/215/174175	ফটো উপলব্ধ
76 নাম : নিতাই চরণ জানা পিতার নাম: শম্ভু জানা বাড়ির নং : n0014 বয়স : 65 লিঙ্গ : পুরুষ	LJF2116945	ফটো উপলব্ধ	77 নাম : সুকুমার জানা পিতার নাম: একাদশী জানা বাড়ির নং : n0013 বয়স : 32 লিঙ্গ : পুরুষ	WRJ1388438	ফটো উপলব্ধ	78 নাম : সুমিত্রারানী জানা স্বামীর নাম: ভোলানাথ জানা বাড়ির নং : n0013 বয়স : 44 লিঙ্গ : মহিলা	LJF1492628	ফটো উপলব্ধ
79 নাম : ভোলানাথ জানা পিতার নাম: একাদশী জানা বাড়ির নং : n0013 বয়স : 47 লিঙ্গ : পুরুষ	LJF1320423	ফটো উপলব্ধ	80 নাম : লক্ষ্মীরানী জানা স্বামীর নাম: লালমোহন জানা বাড়ির নং : n0013 বয়স : 37 লিঙ্গ : মহিলা	WRJ1077585	ফটো উপলব্ধ	81 নাম : লালমোহন জানা পিতার নাম: একাদশী জানা বাড়ির নং : n0013 বয়স : 49 লিঙ্গ : পুরুষ	LJF1317734	ফটো উপলব্ধ
82 নাম : কাজল জানা স্বামীর নাম: একাদশী জানা বাড়ির নং : n0013 বয়স : 63 লিঙ্গ : মহিলা	WB/32/215/174139	ফটো উপলব্ধ	83 নাম : সঙ্গিনী বেয়া(জানা) স্বামীর নাম: কালিপদ জানা বাড়ির নং : n0012 বয়স : 32 লিঙ্গ : মহিলা	WRJ1388099	ফটো উপলব্ধ	84 নাম : কালিপদ জানা পিতার নাম: দিগম্বর জানা বাড়ির নং : n0012 বয়স : 44 লিঙ্গ : পুরুষ	LJF2394260	ফটো উপলব্ধ
85 নাম : ছবিরানী জানা স্বামীর নাম: উত্তম জানা বাড়ির নং : n0012 বয়স : 55 লিঙ্গ : মহিলা	WB/32/215/174177	ফটো উপলব্ধ	86 নাম : ছবি জানা স্বামীর নাম: প্রদীপ জানা বাড়ির নং : n0012 বয়স : 51 লিঙ্গ : মহিলা	LJF1318179	ফটো উপলব্ধ	87 নাম : প্রদীপ জানা পিতার নাম: দিগম্বর জানা বাড়ির নং : n0012 বয়স : 59 লিঙ্গ : পুরুষ	WB/32/215/174130	ফটো উপলব্ধ
88 নাম : দয়াল কৃষ্ণ জানা পিতার নাম: পীতাম্বর জানা বাড়ির নং : n0011 বয়স : 42 লিঙ্গ : পুরুষ	LJF2353035	ফটো উপলব্ধ	89 নাম : সীমা জানা পিতার নাম: চন্দন জানা বাড়ির নং : এন0016 বয়স : 24 লিঙ্গ : মহিলা	WRJ2096071	ফটো উপলব্ধ	90 নাম : সোমাস্রী জানা পিতার নাম: চন্দন জানা বাড়ির নং : এন0016 বয়স : 21 লিঙ্গ : মহিলা	WRJ2350130	ফটো উপলব্ধ

বিধানসভা নির্বাচনক্ষেত্রের নং, নাম : 212-পটাশপুর
ভাগ নং, নাম : 1-বাড়শংকর (আংশিক) বহুভমোড় হইতে রঘুরামপুর মোরাম রাস্তার পূর্বাংশ

91 নাম : সুশেন জানা পিতার নাম: হরেকৃষ্ণ জানা বাড়ির নং : n0011 বয়স : 28 লিঙ্গ : পুরুষ	WRJ1738749 ফটো উপলব্ধ	92 নাম : সৌমেন জানা পিতার নাম: সুভাষ চন্দ্র জানা বাড়ির নং : n0048 বয়স : 28 লিঙ্গ : পুরুষ	WRJ1738756 ফটো উপলব্ধ	93 নাম : তাপস জানা পিতার নাম: একাদশী জানা বাড়ির নং : N0013 বয়স : 28 লিঙ্গ : পুরুষ	WRJ1738780 ফটো উপলব্ধ
94 নাম : মহাদেব জানা পিতার নাম: রবীন্দ্রনাথ জানা বাড়ির নং : N0015 বয়স : 28 লিঙ্গ : পুরুষ	WRJ1738798 ফটো উপলব্ধ	95 নাম : গোপাল জানা পিতার নাম: রাধাকৃষ্ণ জানা বাড়ির নং : N0010 বয়স : 28 লিঙ্গ : পুরুষ	WRJ1738707 ফটো উপলব্ধ	96 নাম : পলটু চন্দ্র জানা পিতার নাম: নিতাই চরণ জানা বাড়ির নং : n0014 বয়স : 42 লিঙ্গ : পুরুষ	LJF2394278 ফটো উপলব্ধ
97 নাম : বাপি দাস পিতার নাম: রাম পদ দাস বাড়ির নং : এন0001 বয়স : 39 লিঙ্গ : পুরুষ	WRJ1890029 ফটো উপলব্ধ	98 নাম : লতা জানা স্বামীর নাম: নাড গোপাল জানা বাড়ির নং : এন0001 বয়স : 34 লিঙ্গ : মহিলা	WRJ1890318 ফটো উপলব্ধ	99 নাম : নাড গোপাল জানা পিতার নাম: মনোরঞ্জন জানা বাড়ির নং : এন0001 বয়স : 40 লিঙ্গ : পুরুষ	WRJ1890334 ফটো উপলব্ধ
100 নাম : সুমিতা প্রধান স্বামীর নাম: তাপস কুমার প্রধান বাড়ির নং : এন0001 বয়স : 27 লিঙ্গ : মহিলা	WRJ1889872 ফটো উপলব্ধ	101 নাম : অজয় দাস পিতার নাম: সুকুমার দাস বাড়ির নং : এন0001 বয়স : 26 লিঙ্গ : পুরুষ	WRJ1889898 ফটো উপলব্ধ	102 নাম : রবীন্দ্র নাথ জানা পিতার নাম: শম্ভু জানা বাড়ির নং : n0015 বয়স : 66 লিঙ্গ : পুরুষ	WRJ2307668 ফটো উপলব্ধ
103 নাম : ঈশ্বরশংকর জানা পিতার নাম: প্রদীপ জানা বাড়ির নং : N0012 বয়স : 27 লিঙ্গ : পুরুষ	WRJ1810027 ফটো উপলব্ধ	104 নাম : রুস্পা মাইতি(দাস) স্বামীর নাম: সাধনানন্দ দাস বাড়ির নং : এন0001 বয়স : 34 লিঙ্গ : মহিলা	ZQD1751734 ফটো উপলব্ধ	105 নাম : সাধনানন্দ দাস পিতার নাম: শম্ভুচরণ দাস বাড়ির নং : এন0001 বয়স : 39 লিঙ্গ : পুরুষ	MXC2302776 ফটো উপলব্ধ
106 নাম : সুসমা খাটুয়া জানা স্বামীর নাম: সৌমেন জানা বাড়ির নং : এন0048 বয়স : 23 লিঙ্গ : মহিলা	WRJ2248821 ফটো উপলব্ধ	107 নাম : সত্যশংকর জানা পিতার নাম: প্রদীপ জানা বাড়ির নং : এন0012 বয়স : 23 লিঙ্গ : পুরুষ	WRJ2278752 ফটো উপলব্ধ	108 নাম : মিথুন জানা পিতার নাম: রাধাকৃষ্ণ জানা বাড়ির নং : এন0010 বয়স : 24 লিঙ্গ : পুরুষ	WRJ2278778 ফটো উপলব্ধ
109 নাম : পিয়ালী জানা পিতার নাম: রামকৃষ্ণ জানা বাড়ির নং : এন0011 বয়স : 24 লিঙ্গ : মহিলা	WRJ2278612 ফটো উপলব্ধ	110 নাম : সৌরভ জানা পিতার নাম: রামকৃষ্ণ জানা বাড়ির নং : n0011 বয়স : 28 লিঙ্গ : পুরুষ	WRJ1738640 ফটো উপলব্ধ	111 নাম : রাজকৃষ্ণ জানা পিতার নাম: পিতাম্বর জানা বাড়ির নং : n0011 বয়স : 46 লিঙ্গ : পুরুষ	LJF2116952 ফটো উপলব্ধ
112 নাম : সীতা জানা স্বামীর নাম: রাজকৃষ্ণ জানা বাড়ির নং : n0011 বয়স : 31 লিঙ্গ : মহিলা	WRJ1481795 ফটো উপলব্ধ	113 নাম : দীপালি জানা পিতার নাম: রামকৃষ্ণ জানা বাড়ির নং : এন0011 বয়স : 21 লিঙ্গ : মহিলা	WRJ2345510 ফটো উপলব্ধ	114 নাম : স্বপ্না জানা(বাগ) স্বামীর নাম: পরেশ চন্দ্র বাগ বাড়ির নং : n0152 বয়স : 52 লিঙ্গ : মহিলা	WB/32/215/159416 ফটো উপলব্ধ
115 নাম : পিতার নাম: বাড়ির নং : বাগ ভবন বয়স : 32 লিঙ্গ : পুরুষ	WPK5215082 ফটো উপলব্ধ	116 নাম : শীলা জানা(হান্দোল) স্বামীর নাম: স্বপন হান্দোল বাড়ির নং : n0156 বয়স : 35 লিঙ্গ : মহিলা	WRJ1284389 ফটো উপলব্ধ	117 নাম : সেক মইন পিতার নাম: সেক তায়মুস বাড়ির নং : n0082 বয়স : 29 লিঙ্গ : পুরুষ	WRJ1663350 ফটো উপলব্ধ
118 নাম : সাহিনা বিবি স্বামীর নাম: ইকবাল সেক বাড়ির নং : এন0082 বয়স : 26 লিঙ্গ : মহিলা	WRJ2268795 ফটো উপলব্ধ	119 নাম : ফিরোজা বিবি স্বামীর নাম: সেক ইব্রার বাড়ির নং : এন0082 বয়স : 46 লিঙ্গ : মহিলা	LJF1562917 ফটো উপলব্ধ	120 নাম : সেক ফায়সাল পিতার নাম: ইব্রার সেক বাড়ির নং : এন0082 বয়স : 23 লিঙ্গ : পুরুষ	WRJ2214153 ফটো উপলব্ধ

বিধানসভা নির্বাচনক্ষেত্রের নং, নাম : 212-পটেশপুর
ভাগ নং, নাম : 1-বাড়শংকর (আংশিক) বহুভমোড় হইতে রঘুরামপুর মোরাম রাস্তার পূর্বাংশ

121 নাম : সেক ফাহাদ পিতার নাম: সেক ইব্রার বাড়ির নং : n0082 বয়স : 25 লিঙ্গ : পুরুষ	WRJ2025880 ফটো উপলব্ধ	122 নাম : ইব্রার সেক পিতার নাম: ইসরাইল সেক বাড়ির নং : n0082 বয়স : 51 লিঙ্গ : পুরুষ	WRJ1738731 ফটো উপলব্ধ	123 নাম : সেক তায়মুস পিতার নাম: সেক ইসরাইল বাড়ির নং : n0082 বয়স : 56 লিঙ্গ : পুরুষ	WRJ1917350 ফটো উপলব্ধ
124 নাম : মনুজা বিবি স্বামীর নাম: সেক তাইমুস বাড়ির নং : n0082 বয়স : 56 লিঙ্গ : মহিলা	LJF1562925 ফটো উপলব্ধ	125 নাম : ইকবাল সেক পিতার নাম: ইসরাইল সেক বাড়ির নং : n0082 বয়স : 38 লিঙ্গ : পুরুষ	WRJ1388404 ফটো উপলব্ধ	126 নাম : সেক মহসিন পিতার নাম: সেক তায়মুস বাড়ির নং : এন0082 বয়স : 21 লিঙ্গ : পুরুষ	WRJ2367274 ফটো উপলব্ধ
127 নাম : শোভারাণী দাস স্বামীর নাম: জয়দেব দাস বাড়ির নং : n0147 বয়স : 49 লিঙ্গ : মহিলা	LJF2353019 ফটো উপলব্ধ	128 নাম : রুপালী দাস স্বামীর নাম: শ্রীদাম দাস বাড়ির নং : 0202 বয়স : 39 লিঙ্গ : মহিলা	LJF2453884 ফটো উপলব্ধ	129 নাম : নিমাই দাস পিতার নাম: যতি দাস বাড়ির নং : 202 বয়স : 42 লিঙ্গ : পুরুষ	LJF2453900 ফটো উপলব্ধ
130 নাম : সোমা পট্টনায়ক (দাস) স্বামীর নাম: নিমাই দাস বাড়ির নং : 202 বয়স : 34 লিঙ্গ : মহিলা	WRJ1604230 ফটো উপলব্ধ	131 নাম : জগন্নাথ দাস পিতার নাম: রাখাল দাস বাড়ির নং : n0123 বয়স : 63 লিঙ্গ : পুরুষ	WB/32/215/174521 ফটো উপলব্ধ	132 নাম : সন্ধ্যারাণী দাস স্বামীর নাম: জগন্নাথ দাস বাড়ির নং : n0123 বয়স : 59 লিঙ্গ : মহিলা	LJF2352862 ফটো উপলব্ধ
133 নাম : ভগীরথ দাস পিতার নাম: জগন্নাথ দাস বাড়ির নং : n0123 বয়স : 39 লিঙ্গ : পুরুষ	WRJ0674408 ফটো উপলব্ধ	134 নাম : পূর্ণিমা দাস স্বামীর নাম: ভগীরথ দাস বাড়ির নং : n0123 বয়স : 35 লিঙ্গ : মহিলা	WRJ1481597 ফটো উপলব্ধ	135 নাম : জয়দেব দাস পিতার নাম: রাখাল দাস বাড়ির নং : n0123 বয়স : 61 লিঙ্গ : পুরুষ	WB/32/215/174686 ফটো উপলব্ধ
136 নাম : ভক্তিরানী দাস স্বামীর নাম: জয়দেব দাস বাড়ির নং : n0123 বয়স : 57 লিঙ্গ : মহিলা	WB/32/215/174733 ফটো উপলব্ধ	137 নাম : নিত্যানন্দ দাস পিতার নাম: রাখাল দাস বাড়ির নং : n0123 বয়স : 54 লিঙ্গ : পুরুষ	LJF0009779 ফটো উপলব্ধ	138 নাম : গৌর হরি দাস পিতার নাম: রাখাল দাস বাড়ির নং : n0123 বয়স : 45 লিঙ্গ : পুরুষ	WRJ1584051 ফটো উপলব্ধ
139 নাম : প্রতিমা দাস স্বামীর নাম: নিতাই দাস বাড়ির নং : n0123 বয়স : 55 লিঙ্গ : মহিলা	LJF0009936 ফটো উপলব্ধ	140 নাম : অলকা মন্ডল(দাস) স্বামীর নাম: গৌরহরি দাস বাড়ির নং : n0123 বয়স : 36 লিঙ্গ : মহিলা	WRJ1238567 ফটো উপলব্ধ	141 নাম : কাজলরানী দাস স্বামীর নাম: কানাই দাস বাড়ির নং : n0124 বয়স : 77 লিঙ্গ : মহিলা	WB/32/215/174643 ফটো উপলব্ধ
142 নাম : ভোলানাথ দাস পিতার নাম: আনন্দ মোহন দাস বাড়ির নং : n0124 বয়স : 36 লিঙ্গ : পুরুষ	WRJ1077593 ফটো উপলব্ধ	143 নাম : ক্ষুদিরাম দাস পিতার নাম: শশীভূষণ দাস বাড়ির নং : n0140 বয়স : 75 লিঙ্গ : পুরুষ	LJF2029304 ফটো উপলব্ধ	144 নাম : শঙ্কর কুমার দাস পিতার নাম: ক্ষুদিরাম দাস বাড়ির নং : n0140 বয়স : 42 লিঙ্গ : পুরুষ	LJF2453934 ফটো উপলব্ধ
145 নাম : সুশান্ত দাস পিতার নাম: ক্ষুদিরাম দাস বাড়ির নং : n0140 বয়স : 37 লিঙ্গ : পুরুষ	WRJ1169721 ফটো উপলব্ধ	146 নাম : নমিতা দাস স্বামীর নাম: শংকর কুমার দাস বাড়ির নং : n0140 বয়স : 35 লিঙ্গ : মহিলা	WRJ1238575 ফটো উপলব্ধ	147 নাম : মানিক লাল দাস পিতার নাম: মনুখ দাস বাড়ির নং : n0144 বয়স : 30 লিঙ্গ : পুরুষ	WRJ1558782 ফটো উপলব্ধ
148 নাম : জয়দেব দাস পিতার নাম: মনুখ দাস বাড়ির নং : n0146 বয়স : 55 লিঙ্গ : পুরুষ	WB/32/215/303313 ফটো উপলব্ধ	149 নাম : মহাদেব দাস পিতার নাম: একাদশী দাস বাড়ির নং : N0116 বয়স : 28 লিঙ্গ : পুরুষ	WRJ1738806 ফটো উপলব্ধ	150 নাম : চৈতালী দাস স্বামীর নাম: মানিকলাল দাস বাড়ির নং : N0114 বয়স : 28 লিঙ্গ : মহিলা	WRJ1738848 ফটো উপলব্ধ

বিধানসভা নির্বাচনক্ষেত্রের নং, নাম : 212-পটেশপুর
ভাগ নং, নাম : 1-বাড়শংকর (আংশিক) বহুভমোড় হইতে রঘুরামপুর মোরাম রাস্তার পূর্বাংশ

151 নাম : হাসি মাইতি(দাস) স্বামীর নাম: বনমালী দাস বাড়ির নং : n0029 বয়স : 29 লিঙ্গ : মহিলা	WRJ1663384 ফটো উপলব্ধ	152 নাম : রতন দাস পিতার নাম: কানাই লাল দাস বাড়ির নং : এন0101 বয়স : 26 লিঙ্গ : পুরুষ	WRJ1889849 ফটো উপলব্ধ	153 নাম : লক্ষ্মীপ্রিয়া দাস স্বামীর নাম: অমূল্য দাস বাড়ির নং : n0121 বয়স : 85 লিঙ্গ : মহিলা	WB/32/215/174583 ফটো উপলব্ধ
154 নাম : শংকর দাস পিতার নাম: কুশধ্বজ দাস বাড়ির নং : n0117 বয়স : 32 লিঙ্গ : পুরুষ	WRJ1481696 ফটো উপলব্ধ	155 নাম : পুষ্পালা দাস স্বামীর নাম: কুশধ্বজ দাস বাড়ির নং : n0117 বয়স : 59 লিঙ্গ : মহিলা	WB/32/215/174501 ফটো উপলব্ধ	156 নাম : কুশধ্বজ দাস পিতার নাম: শ্রীনাথ দাস বাড়ির নং : n0117 বয়স : 65 লিঙ্গ : পুরুষ	WB/32/215/174565 ফটো উপলব্ধ
157 নাম : মালতী দাস স্বামীর নাম: বাদলচন্দ্র দাস বাড়ির নং : n0116 বয়স : 44 লিঙ্গ : মহিলা	LJF2116994 ফটো উপলব্ধ	158 নাম : বাদল দাস পিতার নাম: শুকদেব দাস বাড়ির নং : n0116 বয়স : 52 লিঙ্গ : পুরুষ	WB/32/215/174702 ফটো উপলব্ধ	159 নাম : মানসী দাস স্বামীর নাম: একাদশী দাস বাড়ির নং : n0116 বয়স : 52 লিঙ্গ : মহিলা	WB/32/215/174502 ফটো উপলব্ধ
160 নাম : একাদশী দাস পিতার নাম: শুকদেব দাস বাড়ির নং : n0116 বয়স : 55 লিঙ্গ : পুরুষ	WB/32/215/174243 ফটো উপলব্ধ	161 নাম : শৈবলিনী দাস স্বামীর নাম: শুকদেব দাস বাড়ির নং : n0116 বয়স : 74 লিঙ্গ : মহিলা	WB/32/215/174470 ফটো উপলব্ধ	162 নাম : শিবানী দাস স্বামীর নাম: মন্টু দাস বাড়ির নং : 0195 বয়স : 40 লিঙ্গ : মহিলা	LJF2453868 ফটো উপলব্ধ
163 নাম : মন্টু দাস পিতার নাম: পদ্মলোচন দাস বাড়ির নং : n0115 বয়স : 44 লিঙ্গ : পুরুষ	LJF1864289 ফটো উপলব্ধ	164 নাম : ঝন্টু দাস পিতার নাম: পদ্মলোচন দাস বাড়ির নং : n0115 বয়স : 44 লিঙ্গ : পুরুষ	WRJ0674507 ফটো উপলব্ধ	165 নাম : গীতারানী দাস স্বামীর নাম: পদ্মলোচন দাস বাড়ির নং : n0115 বয়স : 65 লিঙ্গ : মহিলা	WB/32/215/174467 ফটো উপলব্ধ
166 নাম : চন্দনা দাস স্বামীর নাম: শ্রীনিবাস দাস বাড়ির নং : n0114 বয়স : 38 লিঙ্গ : মহিলা	WRJ0673988 ফটো উপলব্ধ	167 নাম : শ্রীনিবাস দাস পিতার নাম: রাখানাথ দাস বাড়ির নং : n0114 বয়স : 43 লিঙ্গ : পুরুষ	LJF2116986 ফটো উপলব্ধ	168 নাম : কাজল দাস স্বামীর নাম: আদিত্য দাস বাড়ির নং : n0114 বয়স : 44 লিঙ্গ : মহিলা	LJF1491976 ফটো উপলব্ধ
169 নাম : খুকুমনি দাস স্বামীর নাম: জয়দেব দাস বাড়ির নং : n0107 বয়স : 47 লিঙ্গ : মহিলা	LJF1322833 ফটো উপলব্ধ	170 নাম : জয়দেব দাস পিতার নাম: নারায়ন দাস বাড়ির নং : n0107 বয়স : 52 লিঙ্গ : পুরুষ	WB/32/215/174701 ফটো উপলব্ধ	171 নাম : ভক্তিরানী দাস স্বামীর নাম: নারায়ন দাস বাড়ির নং : n0107 বয়স : 71 লিঙ্গ : মহিলা	WB/32/215/174125 ফটো উপলব্ধ
172 নাম : কবিতা দাস স্বামীর নাম: সহদেব দাস বাড়ির নং : n0107 বয়স : 42 লিঙ্গ : মহিলা	LJF2117844 ফটো উপলব্ধ	173 নাম : সহদেব দাস পিতার নাম: নারায়নচন্দ্র দাস বাড়ির নং : n0107 বয়স : 44 লিঙ্গ : পুরুষ	LJF1493790 ফটো উপলব্ধ	174 নাম : নারায়নচন্দ্র দাস পিতার নাম: শ্রীমন্ত দাস বাড়ির নং : n0107 বয়স : 75 লিঙ্গ : পুরুষ	WB/32/215/174007 ফটো উপলব্ধ
175 নাম : তপতী দাস স্বামীর নাম: জয়দেব দাস বাড়ির নং : n0106 বয়স : 37 লিঙ্গ : মহিলা	LJF2453975 ফটো উপলব্ধ	176 নাম : জয়দেব দাস পিতার নাম: ভাকুচরন দাস বাড়ির নং : n0106 বয়স : 43 লিঙ্গ : পুরুষ	WRJ1299726 ফটো উপলব্ধ	177 নাম : শম্পা দাস স্বামীর নাম: ভাকু দাস বাড়ির নং : n0106 বয়স : 66 লিঙ্গ : মহিলা	WB/32/215/174716 ফটো উপলব্ধ
178 নাম : ভাকুচরণ দাস পিতার নাম: গুণধর দাস বাড়ির নং : n0106 বয়স : 71 লিঙ্গ : পুরুষ	WB/32/215/174342 ফটো উপলব্ধ	179 নাম : রুনা দাস স্বামীর নাম: সুশান্ত কুমার দাস বাড়ির নং : n0105 বয়স : 38 লিঙ্গ : মহিলা	LJF2453967 ফটো উপলব্ধ	180 নাম : সুশান্ত কুমার দাস পিতার নাম: বিজয় কৃষ্ণ দাস বাড়ির নং : n0105 বয়স : 43 লিঙ্গ : পুরুষ	LJF2117851 ফটো উপলব্ধ

বিধানসভা নির্বাচনক্ষেত্রের নং, নাম : 212-পটাশপুর
ভাগ নং, নাম : 1-বাড়শংকর (আংশিক) বহুভমোড় হইতে রঘুরামপুর মোরাম রাস্তার পূর্বাংশ

181 নাম : লক্ষ্মীরাণী দাস স্বামীর নাম: বিজয় দাস বাড়ির নং : n0105 বয়স : 63 লিঙ্গ : মহিলা	WB/32/215/174525	182 নাম : বিজয়কৃষ্ণ দাস পিতার নাম: শ্রীমন্ত দাস বাড়ির নং : n0105 বয়স : 67 লিঙ্গ : পুরুষ	WB/32/215/174524	183 নাম : খুকু রানী দাস স্বামীর নাম: শক্রয় দাস বাড়ির নং : n0102 বয়স : 47 লিঙ্গ : মহিলা	LJF2117091
184 নাম : শক্রয় দাস পিতার নাম: অনন্ত দাস বাড়ির নং : n0102 বয়স : 53 লিঙ্গ : পুরুষ	WB/32/215/174637	185 নাম : সরস্বতী দাস স্বামীর নাম: অনন্ত দাস বাড়ির নং : n0102 বয়স : 88 লিঙ্গ : মহিলা	WB/32/215/174089	186 নাম : তপতি দাস স্বামীর নাম: কানাই দাস বাড়ির নং : n0101 বয়স : 55 লিঙ্গ : মহিলা	WB/32/215/174021
187 নাম : কানাইলাল দাস পিতার নাম: রঘুনাথ দাস বাড়ির নং : n0101 বয়স : 59 লিঙ্গ : পুরুষ	WB/32/215/174019	188 নাম : অর্চনা দাস স্বামীর নাম: ত্রিলোচন দাস বাড়ির নং : n0101 বয়স : 37 লিঙ্গ : মহিলা	LJF2453959	189 নাম : ত্রিলোচন দাস পিতার নাম: হরেকৃষ্ণ দাস বাড়ির নং : n0101 বয়স : 40 লিঙ্গ : পুরুষ	LJF2453942
190 নাম : কমলা দাস স্বামীর নাম: হরেকৃষ্ণ দাস বাড়ির নং : n0101 বয়স : 57 লিঙ্গ : মহিলা	WB/32/215/174001	191 নাম : হরেকৃষ্ণ দাস পিতার নাম: রঘুনাথ দাস বাড়ির নং : n0101 বয়স : 64 লিঙ্গ : পুরুষ	WB/32/215/174011	192 নাম : অঞ্জনা দাস স্বামীর নাম: কালিপদ দাস বাড়ির নং : n0100 বয়স : 52 লিঙ্গ : মহিলা	WB/32/215/174132
193 নাম : শ্রাবন্তী দাস স্বামীর নাম: সুশান্ত দাস বাড়ির নং : n0099 বয়স : 41 লিঙ্গ : মহিলা	LJF2117836	194 নাম : সনাতন দাস পিতার নাম: সুধীরচন্দ্র দাস বাড়ির নং : n0099 বয়স : 44 লিঙ্গ : পুরুষ	LJF1495027	195 নাম : সীতা দাস স্বামীর নাম: সনাতন দাস বাড়ির নং : n0099 বয়স : 44 লিঙ্গ : মহিলা	LJF1495035
196 নাম : সুশান্ত কুমার দাস পিতার নাম: সুধীর দাস বাড়ির নং : n0099 বয়স : 44 লিঙ্গ : পুরুষ	LJF2117869	197 নাম : পুষ্প রানী দাস স্বামীর নাম: গোষ্ঠগোপাল দাস বাড়ির নং : n0099 বয়স : 47 লিঙ্গ : মহিলা	LJF1495365	198 নাম : গোষ্ঠগোপাল দাস পিতার নাম: সুধীর দাস বাড়ির নং : n0099 বয়স : 49 লিঙ্গ : পুরুষ	LJF2117034
199 নাম : রঞ্জিত দাস পিতার নাম: হরিপদ দাস বাড়ির নং : 178 বয়স : 44 লিঙ্গ : পুরুষ	LJF2453892	200 নাম : অর্চনা দাস স্বামীর নাম: হরিপদ দাস বাড়ির নং : n0099 বয়স : 55 লিঙ্গ : মহিলা	WB/32/215/174133	201 নাম : লক্ষ্মীরাণী দাস স্বামীর নাম: সুধীর দাস বাড়ির নং : n0099 বয়স : 78 লিঙ্গ : মহিলা	WB/32/215/174131
202 নাম : সুভাষচন্দ্র হাতি পিতার নাম: অশোক হাতি বাড়ির নং : n0036 বয়স : 44 লিঙ্গ : পুরুষ	LJF1492107	203 নাম : বলিরাণী হাতি স্বামীর নাম: অশোক হাতি বাড়ির নং : n0036 বয়স : 63 লিঙ্গ : মহিলা	WRJ2313591	204 নাম : আঙ্গুরবালা দাস স্বামীর নাম: সুকুমার দাস বাড়ির নং : n0036 বয়স : 55 লিঙ্গ : মহিলা	WB/32/215/174067
205 নাম : সুকুমার দাস পিতার নাম: দেবেন দাস বাড়ির নং : n0036 বয়স : 68 লিঙ্গ : পুরুষ	LJF2117075	206 নাম : বনমালী দাস পিতার নাম: গনেশচন্দ্র দাস বাড়ির নং : n0029 বয়স : 35 লিঙ্গ : পুরুষ	WRJ1299858	207 নাম : মিতারানী দাস স্বামীর নাম: শংকর কুমার দাস বাড়ির নং : n0114 বয়স : 34 লিঙ্গ : মহিলা	WRJ1481571
208 নাম : শংকর কুমার দাস পিতার নাম: কান্তিক চন্দ্র দাস বাড়ির নং : n0029 বয়স : 39 লিঙ্গ : পুরুষ	LJF2394294	209 নাম : আদিত্য দাস পিতার নাম: রাধানাথ দাস বাড়ির নং : n0114 বয়স : 49 লিঙ্গ : পুরুষ	LJF2116978	210 নাম : রাজবালা দাস স্বামীর নাম: রাধানাথ দাস বাড়ির নং : n0114 বয়স : 74 লিঙ্গ : মহিলা	WB/32/215/174433

বিধানসভা নির্বাচনক্ষেত্রের নং, নাম : 212-পটেশপুর
ভাগ নং, নাম : 1-বাড়শংকর (আংশিক) বহুভমোড় হইতে রঘুরামপুর মোরাম রাস্তার পূর্বাংশ

211 নাম : পুষ্পরাণী দাস স্বামীর নাম: মানিক দাস বাড়ির নং : n0113 বয়স : 51 লিঙ্গ : মহিলা	WB/32/215/174500	ফটো উপলব্ধ	212 নাম : মানিকলাল দাস পিতার নাম: কানাই দাস বাড়ির নং : n0113 বয়স : 57 লিঙ্গ : পুরুষ	WB/32/215/174457	ফটো উপলব্ধ	213 নাম : রাধারাণী দাস স্বামীর নাম: কানাই দাস বাড়ির নং : n0113 বয়স : 71 লিঙ্গ : মহিলা	WB/32/215/174709	ফটো উপলব্ধ
214 নাম : অপর্ণা দাস স্বামীর নাম: শ্যামাপদ দাস বাড়ির নং : n0112 বয়স : 69 লিঙ্গ : মহিলা	WB/32/215/174659	ফটো উপলব্ধ	215 নাম : শ্যামাপদ দাস পিতার নাম: সাগর দাস বাড়ির নং : n0112 বয়স : 75 লিঙ্গ : পুরুষ	WB/32/215/174337	ফটো উপলব্ধ	216 নাম : কল্যাণী দাস স্বামীর নাম: রঞ্জিত দাস বাড়ির নং : n0111 বয়স : 43 লিঙ্গ : মহিলা	LJF2117026	ফটো উপলব্ধ
217 নাম : ঝর্ণারাণী দাস স্বামীর নাম: সুবল দাস বাড়ির নং : n0110 বয়স : 60 লিঙ্গ : মহিলা	WB/32/215/174660	ফটো উপলব্ধ	218 নাম : প্রসেনজিৎ দাস পিতার নাম: সুবল দাস বাড়ির নং : n0109 বয়স : 35 লিঙ্গ : পুরুষ	WRJ1299866	ফটো উপলব্ধ	219 নাম : শক্তিপদ দাস পিতার নাম: কালিপদ দাস বাড়ির নং : n0109 বয়স : 33 লিঙ্গ : পুরুষ	WRJ1516814	ফটো উপলব্ধ
220 নাম : কালিপদ দাস পিতার নাম: সুবীর দাস বাড়ির নং : n0109 বয়স : 54 লিঙ্গ : পুরুষ	WB/32/215/174638	ফটো উপলব্ধ	221 নাম : সুবলচন্দ্র দাস পিতার নাম: শশী দাস বাড়ির নং : n0109 বয়স : 64 লিঙ্গ : পুরুষ	WB/32/215/174573	ফটো উপলব্ধ	222 নাম : বিশুজিৎ দাস পিতার নাম: বুদ্ধদেব দাস বাড়ির নং : n0109 বয়স : 33 লিঙ্গ : পুরুষ	WRJ1481621	ফটো উপলব্ধ
223 নাম : প্রশান্ত কুমার দাস পিতার নাম: বুদ্ধদেব দাস বাড়ির নং : n0109 বয়স : 39 লিঙ্গ : পুরুষ	WRJ1169739	ফটো উপলব্ধ	224 নাম : আলোকবালা দাস স্বামীর নাম: বুদ্ধদেব দাস বাড়ির নং : n0109 বয়স : 65 লিঙ্গ : মহিলা	WB/32/215/174604	ফটো উপলব্ধ	225 নাম : কবিতা পাত্র (দাস) স্বামীর নাম: উত্তম কুমার দাস বাড়ির নং : n0108 বয়স : 36 লিঙ্গ : মহিলা	WRJ1481746	ফটো উপলব্ধ
226 নাম : উত্তম কুমার দাস মায়ের নাম: লক্ষ্মীরাণী দাস বাড়ির নং : n0108 বয়স : 44 লিঙ্গ : পুরুষ	WRJ1169812	ফটো উপলব্ধ	227 নাম : বিষ্ণুপ্রিয়া দাস স্বামীর নাম: গণেশ দাস বাড়ির নং : n0108 বয়স : 61 লিঙ্গ : মহিলা	WB/32/215/174557	ফটো উপলব্ধ	228 নাম : দুর্গারাণী দাস স্বামীর নাম: কার্তিক দাস বাড়ির নং : n0108 বয়স : 63 লিঙ্গ : মহিলা	WB/32/215/174368	ফটো উপলব্ধ
229 নাম : লক্ষ্মীরাণী দাস স্বামীর নাম: গোকুল দাস বাড়ির নং : n0108 বয়স : 68 লিঙ্গ : মহিলা	WB/32/215/174555	ফটো উপলব্ধ	230 নাম : নমিতারানী দাস স্বামীর নাম: বলরাম দাস বাড়ির নং : n0107 বয়স : 44 লিঙ্গ : মহিলা	LJF1494921	ফটো উপলব্ধ	231 নাম : বলরাম দাস পিতার নাম: নারায়ণ দাস বাড়ির নং : n0107 বয়স : 49 লিঙ্গ : পুরুষ	LJF1494913	ফটো উপলব্ধ
232 নাম : গোপাল দাস পিতার নাম: জয়দেব দাস বাড়ির নং : n0107 বয়স : 31 লিঙ্গ : পুরুষ	WRJ1481472	ফটো উপলব্ধ	233 নাম : বৈশাখী দাস পিতার নাম: সহদেব দাস বাড়ির নং : এন0107 বয়স : 22 লিঙ্গ : মহিলা	WRJ2352540	ফটো উপলব্ধ	234 নাম : শ্রীদাম দাস পিতার নাম: যতি দাস বাড়ির নং : 0202 বয়স : 50 লিঙ্গ : পুরুষ	LJF2453926	ফটো উপলব্ধ
235 নাম : সীতারানী দাস স্বামীর নাম: শ্যামল দাস বাড়ির নং : n0122 বয়স : 55 লিঙ্গ : মহিলা	WB/32/215/174605	ফটো উপলব্ধ	236 নাম : শ্যামল দাস পিতার নাম: যতি দাস বাড়ির নং : n0122 বয়স : 59 লিঙ্গ : পুরুষ	WB/32/215/174168	ফটো উপলব্ধ	237 নাম : গোপাল দাস পিতার নাম: অমল্য দাস বাড়ির নং : n0121 বয়স : 63 লিঙ্গ : পুরুষ	WB/32/215/174698	ফটো উপলব্ধ
238 নাম : অঞ্জলী বাগ স্বামীর নাম: শশাঙ্ক বাগ বাড়ির নং : n0029 বয়স : 55 লিঙ্গ : মহিলা	WB/32/215/174235	ফটো উপলব্ধ	239 নাম : শশাঙ্ক বাগ পিতার নাম: ভীম বাগ বাড়ির নং : n0029 বয়স : 59 লিঙ্গ : পুরুষ	WB/32/215/174311	ফটো উপলব্ধ	240 নাম : রিংকী দাস স্বামীর নাম: নিমাই দাস বাড়ির নং : n0029 বয়স : 30 লিঙ্গ : মহিলা	WRJ1558816	ফটো উপলব্ধ

বিধানসভা নির্বাচনক্ষেত্রের নং, নাম : 212-পটেশপুর
ভাগ নং, নাম : 1-বাড়শংকর (আংশিক) বহুভমোড় হইতে রঘুরামপুর মোরাম রাস্তার পূর্বংশ

241 নাম : নিমাই দাস পিতার নাম: দিলীপ দাস বাড়ির নং : n0029 বয়স : 35 লিঙ্গ : পুরুষ	WRJ1299841 ফটো উপলব্ধ	242 নাম : সুমিত্রারানী দাস স্বামীর নাম: দিলীপ দাস বাড়ির নং : n0029 বয়স : 55 লিঙ্গ : মহিলা	WB/32/215/174556 ফটো উপলব্ধ	243 নাম : দিলীপ দাস পিতার নাম: মাধব দাস বাড়ির নং : n0029 বয়স : 58 লিঙ্গ : পুরুষ	WB/32/215/174560 ফটো উপলব্ধ
244 নাম : কার্তিকচন্দ্র দাস পিতার নাম: মাধব দাস বাড়ির নং : n0029 বয়স : 68 লিঙ্গ : পুরুষ	WB/32/215/174369 ফটো উপলব্ধ	245 নাম : চন্দনা দাস স্বামীর নাম: শ্যামা পদ দাস বাড়ির নং : n0019 বয়স : 53 লিঙ্গ : মহিলা	LJF2394443 ফটো উপলব্ধ	246 নাম : রুদ্রশেখর দাস পিতার নাম: হরিপদ দাস বাড়ির নং : এন0099 বয়স : 23 লিঙ্গ : পুরুষ	WRJ2207017 ফটো উপলব্ধ
247 নাম : গোপাল চন্দ্র দাস পিতার নাম: দিলীপ দাস বাড়ির নং : N0029 বয়স : 31 লিঙ্গ : পুরুষ	WRJ1738608 ফটো উপলব্ধ	248 নাম : দীপালি মান্না দাস স্বামীর নাম: গোপাল চন্দ্র দাস বাড়ির নং : এন0029 বয়স : 21 লিঙ্গ : মহিলা	WRJ2346286 ফটো উপলব্ধ	249 নাম : শিল্পী সাঁতরা মন্ডল স্বামীর নাম: সনজিৎ মন্ডল বাড়ির নং : এন0123 বয়স : 26 লিঙ্গ : মহিলা	WRJ2175578 ফটো উপলব্ধ
250 নাম : পাপিয়া দাস পিতার নাম: শক্রয় দাস বাড়ির নং : এন0102 বয়স : 24 লিঙ্গ : মহিলা	WRJ2202901 ফটো উপলব্ধ	251 নাম : আকাশ দাস পিতার নাম: গৌষ্ঠ গোপাল দাস বাড়ির নং : এন0099 বয়স : 23 লিঙ্গ : পুরুষ	WRJ2174399 ফটো উপলব্ধ	252 নাম : আশিষ কুমার দাস পিতার নাম: কানাইলাল দাস বাড়ির নং : n0124 বয়স : 49 লিঙ্গ : পুরুষ	WRJ2141810 ফটো উপলব্ধ
253 নাম : রূপালী দাস পিতার নাম: জয়দেব দাস বাড়ির নং : এন0123 বয়স : 25 লিঙ্গ : মহিলা	WRJ2148542 ফটো উপলব্ধ	254 নাম : অমিত দাস পিতার নাম: সনাতন দাস বাড়ির নং : এন0099 বয়স : 24 লিঙ্গ : পুরুষ	WRJ2118800 ফটো উপলব্ধ	255 নাম : গোবিন্দ দাস পিতার নাম: জয়দেব দাস বাড়ির নং : N0123 বয়স : 25 লিঙ্গ : পুরুষ	WRJ2026235 ফটো উপলব্ধ
256 নাম : জয়দেব দাস পিতার নাম: একাদশী দাস বাড়ির নং : n0116 বয়স : 27 লিঙ্গ : পুরুষ	WRJ2026292 ফটো উপলব্ধ	257 নাম : দুর্গা অধিকারী দাস স্বামীর নাম: মহাদেব দাস বাড়ির নং : এন0116 বয়স : 22 লিঙ্গ : মহিলা	WRJ2344661 ফটো উপলব্ধ	258 নাম : স্বপ্না দাস স্বামীর নাম: বলরাম দাস বাড়ির নং : n0124 বয়স : 33 লিঙ্গ : মহিলা	WRJ1481852 ফটো উপলব্ধ
259 নাম : শিখা দাস স্বামীর নাম: বিশ্বজিৎ দাস বাড়ির নং : এন0036 বয়স : 27 লিঙ্গ : মহিলা	WRJ1890177 ফটো উপলব্ধ	260 নাম : সুস্মিতা দাস স্বামীর নাম: প্রশান্ত দাস বাড়ির নং : এন0109 বয়স : 27 লিঙ্গ : মহিলা	WRJ1890227 ফটো উপলব্ধ	261 নাম : বিশ্বজিৎ মাইতি পিতার নাম: ললিত মাইতি বাড়ির নং : এন0036 বয়স : 55 লিঙ্গ : পুরুষ	WRJ1890250 ফটো উপলব্ধ
262 নাম : বিপাশা মাইতি পিতার নাম: বিশ্বজিৎ মাইতি বাড়ির নং : এন0038 বয়স : 21 লিঙ্গ : মহিলা	WRJ2335750 ফটো উপলব্ধ	263 নাম : চন্দ্র কান্ত প্রধান পিতার নাম: কালিপদ প্রধান বাড়ির নং : নং49এন বয়স : 23 লিঙ্গ : পুরুষ	WRJ2302891 ফটো উপলব্ধ	264 নাম : কৃষ্ণা রানী দাস পিতার নাম: যতি দাস বাড়ির নং : এন0122 বয়স : 45 লিঙ্গ : মহিলা	WRJ2287993 ফটো উপলব্ধ
265 নাম : শ্রীকৃষ্ণ দাস পিতার নাম: সৌরহরি দাস বাড়ির নং : এন0123 বয়স : 24 লিঙ্গ : পুরুষ	WRJ2264802 ফটো উপলব্ধ	266 নাম : সুরজিৎ দাস পিতার নাম: মানিকলাল দাস বাড়ির নং : এন0113 বয়স : 22 লিঙ্গ : পুরুষ	WRJ2278703 ফটো উপলব্ধ	267 নাম : লক্ষন দাস পিতার নাম: গৌরাজ দাস বাড়ির নং : এন0114 বয়স : 23 লিঙ্গ : পুরুষ	WRJ2248375 ফটো উপলব্ধ
268 নাম : দুলালী মন্ডল দাস স্বামীর নাম: শ্রীকান্ত দাস বাড়ির নং : এন0117 বয়স : 24 লিঙ্গ : মহিলা	WRJ2248847 ফটো উপলব্ধ	269 নাম : জয়ন্তী দাস স্বামীর নাম: শংকর দাস বাড়ির নং : এন0117 বয়স : 24 লিঙ্গ : মহিলা	WRJ2248854 ফটো উপলব্ধ	270 নাম : নারায়ন দাস পিতার নাম: শ্যামল দাস বাড়ির নং : n0122 বয়স : 29 লিঙ্গ : পুরুষ	WRJ1663343 ফটো উপলব্ধ

বিধানসভা নির্বাচনক্ষেত্রের নং, নাম : 212-পটাশপুর
ভাগ নং, নাম : 1-বাড়শংকর (আংশিক) বহুভমোড় হইতে রঘুরামপুর মোরাম রাস্তার পূর্বাংশ

271	WRJ2352557	নাম : পূজা দাস স্বামীর নাম: নারায়ন দাস বাড়ির নং : এন0122 বয়স : 24 লিঙ্গ : মহিলা	ফটো উপলব্ধ	272	WRJ1663228	নাম : শ্রীকান্ত দাস পিতার নাম: কুশধ্বজ দাস বাড়ির নং : n0117 বয়স : 30 লিঙ্গ : পুরুষ	ফটো উপলব্ধ	273	WRJ1663269	নাম : রাজু দাস পিতার নাম: ভাকু চরন দাস বাড়ির নং : n0106 বয়স : 29 লিঙ্গ : পুরুষ	ফটো উপলব্ধ
274	WRJ2349447	নাম : জিৎ দাস পিতার নাম: জয়দেব দাস বাড়ির নং : এন0106 বয়স : 21 লিঙ্গ : পুরুষ	ফটো উপলব্ধ	275	WRJ1890086	নাম : কালিপদ দাস পিতার নাম: জয়দেব দাস বাড়ির নং : এন0146 বয়স : 26 লিঙ্গ : পুরুষ	ফটো উপলব্ধ	276	WRJ1890136	নাম : পিয়ালী দাস স্বামীর নাম: প্রসেনজিৎ দাস বাড়ির নং : এন0109 বয়স : 26 লিঙ্গ : মহিলা	ফটো উপলব্ধ
277	WRJ1584044	নাম : হরিপদ দাস পিতার নাম: সুধীর দাস বাড়ির নং : n0099 বয়স : 61 লিঙ্গ : পুরুষ	ফটো উপলব্ধ	278	WRJ1823731	নাম : দীপিকা দাস স্বামীর নাম: ভোলানাথ দাস বাড়ির নং : n0124 বয়স : 30 লিঙ্গ : মহিলা	ফটো উপলব্ধ	279	WRJ1663186	নাম : পার্বতী দাস স্বামীর নাম: ভোলানাথ দাস বাড়ির নং : n0103 বয়স : 29 লিঙ্গ : মহিলা	ফটো উপলব্ধ
280	WRJ1890011	নাম : টিয়া দাস স্বামীর নাম: বাপি দাস বাড়ির নং : এন0103 বয়স : 32 লিঙ্গ : মহিলা	ফটো উপলব্ধ	281	WB/32/215/174727	নাম : রামপদ দাসঅধিকারী পিতার নাম: অনন্ত দাসঅধিকারী বাড়ির নং : n0103 বয়স : 65 লিঙ্গ : পুরুষ	ফটো উপলব্ধ	282	WB/32/215/174020	নাম : উষারানী দাসঅধিকারী স্বামীর নাম: রামপদ দাসঅধিকারী বাড়ির নং : n0103 বয়স : 58 লিঙ্গ : মহিলা	ফটো উপলব্ধ
283	WRJ1558600	নাম : ভোলানাথ দাস পিতার নাম: রামপদ দাস বাড়ির নং : n0103 বয়স : 37 লিঙ্গ : পুরুষ	ফটো উপলব্ধ	284	WB/32/215/174159	নাম : পুনিবালা নায়ক স্বামীর নাম: গুনধর নায়ক বাড়ির নং : n0061 বয়স : 64 লিঙ্গ : মহিলা	ফটো উপলব্ধ	285	LJF1535129	নাম : পরিমল পড়্যা স্বামীর নাম: মাণিক পড়্যা বাড়ির নং : n0164 বয়স : 61 লিঙ্গ : মহিলা	ফটো উপলব্ধ
286	LJF2393882	নাম : সুমিতা পড়্যা স্বামীর নাম: অসিত পড়্যা বাড়ির নং : n0165 বয়স : 40 লিঙ্গ : মহিলা	ফটো উপলব্ধ	287	LJF2393874	নাম : অসিত পড়্যা পিতার নাম: মানিক পড়্যা বাড়ির নং : n0166 বয়স : 45 লিঙ্গ : পুরুষ	ফটো উপলব্ধ	288	LJF1535111	নাম : মাণিক পড়্যা পিতার নাম: সুকুমার রঞ্জন পড়্যা বাড়ির নং : n0167 বয়স : 71 লিঙ্গ : পুরুষ	ফটো উপলব্ধ
289	WRJ2174431	নাম : অমিত পড়িয়া পিতার নাম: অসিত পড়িয়া বাড়ির নং : এন0166 বয়স : 23 লিঙ্গ : পুরুষ	ফটো উপলব্ধ	290	WRJ2174464	নাম : শম্পা মাইতি প্রধান স্বামীর নাম: আনন্দ মোহন প্রধান বাড়ির নং : এন0070 বয়স : 31 লিঙ্গ : মহিলা	ফটো উপলব্ধ	291	WRJ2165678	নাম : মন্দিরা প্রধান পিতার নাম: নিখিল প্রধান বাড়ির নং : এন0070 বয়স : 23 লিঙ্গ : মহিলা	ফটো উপলব্ধ
292	WRJ2165611	নাম : মানিক প্রধান পিতার নাম: রবীন্দ্রনাথ প্রধান বাড়ির নং : এন0070 বয়স : 23 লিঙ্গ : পুরুষ	ফটো উপলব্ধ	293	WRJ1558758	নাম : সোমা গিরি প্রধান স্বামীর নাম: মদন প্রধান বাড়ির নং : n0070 বয়স : 34 লিঙ্গ : মহিলা	ফটো উপলব্ধ	294	WRJ1481712	নাম : মদন প্রধান পিতার নাম: জগন্নাথ প্রধান বাড়ির নং : n0070 বয়স : 34 লিঙ্গ : পুরুষ	ফটো উপলব্ধ
295	WRJ2226694	নাম : রবীন্দ্রনাথ প্রধান পিতার নাম: গোবিন্দ প্রধান বাড়ির নং : n0070 বয়স : 50 লিঙ্গ : পুরুষ	ফটো উপলব্ধ	296	WRJ1889930	নাম : কল্পনা মন্ডল (প্রধান) স্বামীর নাম: কৃষ্ণ প্রসাদ প্রধান বাড়ির নং : এন0042 বয়স : 26 লিঙ্গ : মহিলা	ফটো উপলব্ধ	297	WRJ1889823	নাম : বুদ্ধদেব প্রধান পিতার নাম: শম্ভু প্রধান বাড়ির নং : এন0060 বয়স : 26 লিঙ্গ : পুরুষ	ফটো উপলব্ধ
298	WRJ1890284	নাম : মিনু প্রধান স্বামীর নাম: দেবব্রত প্রধান বাড়ির নং : এন0047 বয়স : 28 লিঙ্গ : মহিলা	ফটো উপলব্ধ	299	WRJ1889864	নাম : উত্তম প্রধান পিতার নাম: সুকুমার প্রধান বাড়ির নং : এন0041 বয়স : 26 লিঙ্গ : পুরুষ	ফটো উপলব্ধ	300	WRJ2278729	নাম : শক্তি পদ প্রধান পিতার নাম: শম্ভু প্রধান বাড়ির নং : এন0060 বয়স : 23 লিঙ্গ : পুরুষ	ফটো উপলব্ধ

বিধানসভা নির্বাচনক্ষেত্রের নং, নাম : 212-পটাশপুর
ভাগ নং, নাম : 1-বাড়শংকর (আংশিক) বল্লভমোড় হইতে রঘুরামপুর মোরাম রাস্তার পূর্বাংশ

301 নাম : পৌরী প্রধান স্বামীর নাম : পৌরী প্রধান বাড়ির নং : এন0045 বয়স : 53 লিঙ্গ : মহিলা	WRJ1890094 ফটো উপলব্ধ	302 নাম : পৌরী প্রধান স্বামীর নাম : পৌরী প্রধান বাড়ির নং : এন0045 বয়স : 66 লিঙ্গ : পুরুষ	WRJ1890110 ফটো উপলব্ধ	303 নাম : প্রীতিলতা মাইতি(প্রধান) স্বামীর নাম : পবিত্র প্রধান বাড়ির নং : n0073 বয়স : 38 লিঙ্গ : মহিলা	WRJ1169440 ফটো উপলব্ধ
304 নাম : বলরাম দাস পিতার নাম : আনন্দমোহন দাস বাড়ির নং : n0046 বয়স : 34 লিঙ্গ : পুরুষ	WRJ1481860 ফটো উপলব্ধ	305 নাম : লক্ষ্মীকান্ত প্রধান পিতার নাম : গঙ্গাধর প্রধান বাড়ির নং : n0004 বয়স : 40 লিঙ্গ : পুরুষ	LJF2352946 ফটো উপলব্ধ	306 নাম : মিঠু প্রধান স্বামীর নাম : লক্ষ্মীকান্ত প্রধান বাড়ির নং : n0004 বয়স : 40 লিঙ্গ : মহিলা	LJF2298388 ফটো উপলব্ধ
307 নাম : পূর্ণচন্দ্র প্রধান পিতার নাম : কুঞ্জ প্রধান বাড়ির নং : n0040 বয়স : 61 লিঙ্গ : পুরুষ	WB/32/215/174478 ফটো উপলব্ধ	308 নাম : কুমার প্রধান স্বামীর নাম : পূর্ণ প্রধান বাড়ির নং : n0040 বয়স : 56 লিঙ্গ : মহিলা	WB/32/215/174290 ফটো উপলব্ধ	309 নাম : তাপস কুমার প্রধান পিতার নাম : পূর্ণ চন্দ্র প্রধান বাড়ির নং : n0040 বয়স : 34 লিঙ্গ : পুরুষ	WRJ1604289 ফটো উপলব্ধ
310 নাম : সুকুমার প্রধান পিতার নাম : কুঞ্জ প্রধান বাড়ির নং : n0041 বয়স : 57 লিঙ্গ : পুরুষ	WB/32/215/174474 ফটো উপলব্ধ	311 নাম : যমুনা প্রধান স্বামীর নাম : সুকুমার প্রধান বাড়ির নং : n0041 বয়স : 54 লিঙ্গ : মহিলা	WB/32/215/174291 ফটো উপলব্ধ	312 নাম : মানস প্রধান পিতার নাম : সুকুমার প্রধান বাড়ির নং : n0041 বয়স : 30 লিঙ্গ : পুরুষ	WRJ1558790 ফটো উপলব্ধ
313 নাম : খোকন প্রধান পিতার নাম : সুবলচন্দ্র প্রধান বাড়ির নং : n0042 বয়স : 50 লিঙ্গ : পুরুষ	LJF1320647 ফটো উপলব্ধ	314 নাম : রেখা প্রধান স্বামীর নাম : খোকন প্রধান বাড়ির নং : n0042 বয়স : 48 লিঙ্গ : মহিলা	LJF1319706 ফটো উপলব্ধ	315 নাম : রাজবালা প্রধান স্বামীর নাম : সুবল প্রধান বাড়ির নং : n0042 বয়স : 73 লিঙ্গ : মহিলা	WB/32/215/174271 ফটো উপলব্ধ
316 নাম : বাদল প্রধান পিতার নাম : সুবল প্রধান বাড়ির নং : n0042 বয়স : 42 লিঙ্গ : পুরুষ	LJF2117901 ফটো উপলব্ধ	317 নাম : জ্যোৎস্না প্রধান স্বামীর নাম : বাদল প্রধান বাড়ির নং : n0042 বয়স : 35 লিঙ্গ : মহিলা	WRJ1238583 ফটো উপলব্ধ	318 নাম : কৃষ্ণপ্রসাদ প্রধান পিতার নাম : সুবল চন্দ্র প্রধান বাড়ির নং : n0042 বয়স : 33 লিঙ্গ : পুরুষ	WRJ1388214 ফটো উপলব্ধ
319 নাম : ময়নারানী প্রধান স্বামীর নাম : ক্ষুদিরাম প্রধান বাড়ির নং : n0043 বয়স : 58 লিঙ্গ : মহিলা	WB/32/215/174269 ফটো উপলব্ধ	320 নাম : সহদেব প্রধান পিতার নাম : সনাতন প্রধান বাড়ির নং : n0060 বয়স : 25 লিঙ্গ : পুরুষ	WRJ2025799 ফটো উপলব্ধ	321 নাম : বুদ্ধদেব প্রধান পিতার নাম : খোকণ প্রধান বাড়ির নং : এন0042 বয়স : 24 লিঙ্গ : পুরুষ	WRJ2084655 ফটো উপলব্ধ
322 নাম : সূর্যকান্ত প্রধান পিতার নাম : ক্ষুদিরাম প্রধান বাড়ির নং : N0066 বয়স : 28 লিঙ্গ : পুরুষ	WRJ1738582 ফটো উপলব্ধ	323 নাম : রুস্পা প্রধান পিতার নাম : প্রদীপ কুমার প্রধান বাড়ির নং : n0073 বয়স : 28 লিঙ্গ : মহিলা	WRJ1738624 ফটো উপলব্ধ	324 নাম : সঞ্জয় প্রধান পিতার নাম : ক্ষুদিরাম প্রধান বাড়ির নং : n0043 বয়স : 42 লিঙ্গ : পুরুষ	LJF2454023 ফটো উপলব্ধ
325 নাম : বাসন্তী প্রধান স্বামীর নাম : সঞ্জয় প্রধান বাড়ির নং : n0043 বয়স : 38 লিঙ্গ : মহিলা	LJF2454049 ফটো উপলব্ধ	326 নাম : জয়দেব প্রধান পিতার নাম : ক্ষুদিরাম প্রধান বাড়ির নং : n0043 বয়স : 38 লিঙ্গ : পুরুষ	WRJ0675504 ফটো উপলব্ধ	327 নাম : শিবানী প্রধান স্বামীর নাম : জয়দেব প্রধান বাড়ির নং : n0043 বয়স : 34 লিঙ্গ : মহিলা	WRJ1481845 ফটো উপলব্ধ
328 নাম : অশোক প্রধান পিতার নাম : সুরেন্দ্র প্রধান বাড়ির নং : n0044 বয়স : 53 লিঙ্গ : পুরুষ	WB/32/215/174508 ফটো উপলব্ধ	329 নাম : ফুলন নায়ক(প্রধান) স্বামীর নাম : অশোক প্রধান বাড়ির নং : n0044 বয়স : 40 লিঙ্গ : মহিলা	WRJ1238591 ফটো উপলব্ধ	330 নাম : রতন প্রধান মায়ের নাম : কাজল প্রধান বাড়ির নং : n0044 বয়স : 41 লিঙ্গ : পুরুষ	LJF2454080 ফটো উপলব্ধ

331	WRJ0675264	নাম : মদন কুমার প্রধান মায়ের নাম : কাজল প্রধান বাড়ির নং : n0044 বয়স : 37 লিঙ্গ : পুরুষ	ফটো উপলব্ধ	332	WRJ1388255	নাম : দময়ন্তী মন্ডল(প্রধান) স্বামীর নাম : চন্দন প্রধান বাড়ির নং : n0044 বয়স : 34 লিঙ্গ : মহিলা	ফটো উপলব্ধ	333	WB/32/215/174367	নাম : বকুলবালা প্রধান স্বামীর নাম : প্রদীপ প্রধান বাড়ির নং : n0073 বয়স : 55 লিঙ্গ : মহিলা	ফটো উপলব্ধ
334	WB/32/215/174370	নাম : প্রদীপ প্রধান পিতার নাম : সুবল প্রধান বাড়ির নং : n0073 বয়স : 59 লিঙ্গ : পুরুষ	ফটো উপলব্ধ	335	WB/32/215/174261	নাম : ছবিরানী প্রধান স্বামীর নাম : সুবল প্রধান বাড়ির নং : n0073 বয়স : 73 লিঙ্গ : মহিলা	ফটো উপলব্ধ	336	LJF1319177	নাম : পবিত্র প্রধান পিতার নাম : সুবল চন্দ্র প্রধান বাড়ির নং : n0073 বয়স : 48 লিঙ্গ : পুরুষ	ফটো উপলব্ধ
337	LJF2117885	নাম : সুবল চন্দ্র প্রধান পিতার নাম : রঘুনাথ প্রধান বাড়ির নং : n0073 বয়স : 81 লিঙ্গ : পুরুষ	ফটো উপলব্ধ	338	WRJ1481787	নাম : লিলামা মন্ডল প্রধান স্বামীর নাম : সুশীল প্রধান বাড়ির নং : n0070 বয়স : 35 লিঙ্গ : মহিলা	ফটো উপলব্ধ	339	LJF1864438	নাম : সুশীল প্রধান পিতার নাম : বঙ্কিম প্রধান বাড়ির নং : n0070 বয়স : 43 লিঙ্গ : পুরুষ	ফটো উপলব্ধ
340	WRJ1388321	নাম : আনন্দ মোহন প্রধান পিতার নাম : বলরাম প্রধান বাড়ির নং : n0070 বয়স : 32 লিঙ্গ : পুরুষ	ফটো উপলব্ধ	341	WB/32/215/174060	নাম : মঞ্জুরানী প্রধান স্বামীর নাম : বলরাম প্রধান বাড়ির নং : n0070 বয়স : 57 লিঙ্গ : মহিলা	ফটো উপলব্ধ	342	WB/32/215/174017	নাম : বলরাম প্রধান পিতার নাম : বঙ্কিম প্রধান বাড়ির নং : n0070 বয়স : 59 লিঙ্গ : পুরুষ	ফটো উপলব্ধ
343	LJF2298396	নাম : আরতি প্রধান স্বামীর নাম : অখিল প্রধান বাড়ির নং : n0070 বয়স : 39 লিঙ্গ : মহিলা	ফটো উপলব্ধ	344	LJF2117208	নাম : অখিল প্রধান পিতার নাম : নিতাই প্রধান বাড়ির নং : n0070 বয়স : 43 লিঙ্গ : পুরুষ	ফটো উপলব্ধ	345	LJF2029320	নাম : বিষ্ণুপ্রিয়া প্রধান স্বামীর নাম : নিখিল প্রধান বাড়ির নং : n0070 বয়স : 42 লিঙ্গ : মহিলা	ফটো উপলব্ধ
346	LJF1864404	নাম : নিখিল প্রধান পিতার নাম : নিতাই প্রধান বাড়ির নং : n0070 বয়স : 45 লিঙ্গ : পুরুষ	ফটো উপলব্ধ	347	WB/32/215/174059	নাম : গীতারানী প্রধান স্বামীর নাম : নিতাই প্রধান বাড়ির নং : n0070 বয়স : 71 লিঙ্গ : মহিলা	ফটো উপলব্ধ	348	LJF1492347	নাম : পার্বতী প্রধান স্বামীর নাম : রবীন্দ্রনাথ প্রধান বাড়ির নং : n0070 বয়স : 44 লিঙ্গ : মহিলা	ফটো উপলব্ধ
349	WRJ1388222	নাম : সাধন প্রধান পিতার নাম : প্রফুল্ল প্রধান বাড়ির নং : n0044 বয়স : 32 লিঙ্গ : পুরুষ	ফটো উপলব্ধ	350	WB/32/215/174432	নাম : গঙ্গাধর প্রধান পিতার নাম : গোপাল প্রধান বাড়ির নং : n0045 বয়স : 68 লিঙ্গ : পুরুষ	ফটো উপলব্ধ	351	WB/32/215/174287	নাম : দীপালি প্রধান স্বামীর নাম : গঙ্গাধর প্রধান বাড়ির নং : n0045 বয়স : 61 লিঙ্গ : মহিলা	ফটো উপলব্ধ
352	WRJ1558733	নাম : মোহন প্রধান পিতার নাম : গঙ্গাধর প্রধান বাড়ির নং : n0045 বয়স : 30 লিঙ্গ : পুরুষ	ফটো উপলব্ধ	353	WRJ1481753	নাম : মামনী জানা (প্রধান) স্বামীর নাম : মোহন প্রধান বাড়ির নং : n0045 বয়স : 33 লিঙ্গ : মহিলা	ফটো উপলব্ধ	354	WB/32/215/174222	নাম : কালিপদ প্রধান পিতার নাম : সুরেন্দ্র প্রধান বাড়ির নং : n0046 বয়স : 65 লিঙ্গ : পুরুষ	ফটো উপলব্ধ
355	WB/32/215/174293	নাম : পুষ্প প্রধান স্বামীর নাম : কালিপদ প্রধান বাড়ির নং : n0046 বয়স : 57 লিঙ্গ : মহিলা	ফটো উপলব্ধ	356	WRJ1107622	নাম : সৌমিত্র প্রধান পিতার নাম : কালী পদ প্রধান বাড়ির নং : n0046 বয়স : 37 লিঙ্গ : পুরুষ	ফটো উপলব্ধ	357	WB/32/215/174414	নাম : গৌরহরি প্রধান পিতার নাম : ভুতনাথ প্রধান বাড়ির নং : n0047 বয়স : 71 লিঙ্গ : পুরুষ	ফটো উপলব্ধ
358	WRJ1388081	নাম : দেবব্রত প্রধান পিতার নাম : গৌরহরি প্রধান বাড়ির নং : n0047 বয়স : 32 লিঙ্গ : পুরুষ	ফটো উপলব্ধ	359	WRJ2423465	নাম : গৌরীবালা প্রধান স্বামীর নাম : গৌর প্রধান বাড়ির নং : n0047 বয়স : 71 লিঙ্গ : মহিলা	ফটো উপলব্ধ	360	WRJ1107630	নাম : সুব্রত প্রসাদ প্রধান পিতার নাম : গৌর হরি প্রধান বাড়ির নং : n0047 বয়স : 38 লিঙ্গ : পুরুষ	ফটো উপলব্ধ

361 নাম : বেহলাবালা প্রধান স্বামীর নাম: গোবিন্দ প্রধান বাড়ির নং : n0060 বয়স : 75 লিঙ্গ : মহিলা	WB/32/215/174063	ফটো উপলব্ধ	362 নাম : সুশান্ত প্রধান পিতার নাম: গোবিন্দ প্রধান বাড়ির নং : n0060 বয়স : 59 লিঙ্গ : পুরুষ	WB/32/215/174520	ফটো উপলব্ধ	363 নাম : কাজল প্রধান স্বামীর নাম: সুশান্ত প্রধান বাড়ির নং : n0060 বয়স : 56 লিঙ্গ : মহিলা	WB/32/215/174062	ফটো উপলব্ধ
364 নাম : নন্দ কুমার প্রধান পিতার নাম: সুশান্ত প্রধান বাড়ির নং : n0060 বয়স : 31 লিঙ্গ : পুরুষ	WRJ1481738	ফটো উপলব্ধ	365 নাম : জয়ন্তীরানী প্রধান স্বামীর নাম: জগন্নাথ প্রধান বাড়ির নং : n0070 বয়স : 56 লিঙ্গ : মহিলা	WB/32/215/174061	ফটো উপলব্ধ	366 নাম : জগন্নাথ প্রধান পিতার নাম: গোবিন্দ প্রধান বাড়ির নং : n0070 বয়স : 57 লিঙ্গ : পুরুষ	WB/32/215/174510	ফটো উপলব্ধ
367 নাম : গৌরীরানী প্রধান স্বামীর নাম: গোবিন্দ প্রধান বাড়ির নং : n0070 বয়স : 75 লিঙ্গ : মহিলা	WB/32/215/174105	ফটো উপলব্ধ	368 নাম : গঙ্গা প্রধান স্বামীর নাম: কালিপদ প্রধান বাড়ির নং : n0070 বয়স : 44 লিঙ্গ : মহিলা	WRJ1169424	ফটো উপলব্ধ	369 নাম : কালিপদ প্রধান পিতার নাম: বঙ্কিমচন্দ্র প্রধান বাড়ির নং : n0070 বয়স : 48 লিঙ্গ : পুরুষ	WRJ1238526	ফটো উপলব্ধ
370 নাম : মালতী প্রধান স্বামীর নাম: বলরাম প্রধান বাড়ির নং : n0066 বয়স : 47 লিঙ্গ : মহিলা	LJF1491125	ফটো উপলব্ধ	371 নাম : বলরাম প্রধান পিতার নাম: সতীশ প্রধান বাড়ির নং : n0066 বয়স : 54 লিঙ্গ : পুরুষ	WB/32/215/174618	ফটো উপলব্ধ	372 নাম : সরস্বতী প্রধান স্বামীর নাম: শ্যামাপদ প্রধান বাড়ির নং : n0066 বয়স : 52 লিঙ্গ : মহিলা	WB/32/215/174554	ফটো উপলব্ধ
373 নাম : শ্যামাপদ প্রধান পিতার নাম: সতীশ প্রধান বাড়ির নং : n0066 বয়স : 60 লিঙ্গ : পুরুষ	WRJ2145209	ফটো উপলব্ধ	374 নাম : অনিতা প্রধান স্বামীর নাম: কালিপদ প্রধান বাড়ির নং : n0066 বয়স : 44 লিঙ্গ : মহিলা	LJF2117190	ফটো উপলব্ধ	375 নাম : নমিতা প্রধান স্বামীর নাম: ক্ষুদিরাম প্রধান বাড়ির নং : n0066 বয়স : 61 লিঙ্গ : মহিলা	WB/32/215/174657	ফটো উপলব্ধ
376 নাম : লক্ষীরানী প্রধান স্বামীর নাম: সনাতন প্রধান বাড়ির নং : n0060 বয়স : 44 লিঙ্গ : মহিলা	LJF1491372	ফটো উপলব্ধ	377 নাম : সনাতন প্রধান পিতার নাম: গোবিন্দ প্রধান বাড়ির নং : n0060 বয়স : 46 লিঙ্গ : পুরুষ	LJF1491364	ফটো উপলব্ধ	378 নাম : দীপালি প্রধান স্বামীর নাম: শম্ভু প্রধান বাড়ির নং : n0060 বয়স : 44 লিঙ্গ : মহিলা	LJF1864362	ফটো উপলব্ধ
379 নাম : শম্ভু প্রধান পিতার নাম: গোবিন্দ প্রধান বাড়ির নং : বয়স : 55 লিঙ্গ : পুরুষ	WB/32/215/174509	ফটো উপলব্ধ	380 নাম : রেনুকা দাস স্বামীর নাম: সঞ্জীব দাস বাড়ির নং : n0071 বয়স : 57 লিঙ্গ : মহিলা	LJF2117257	ফটো উপলব্ধ	381 নাম : গৌতম কুমার প্রামানিক পিতার নাম: অনন্ত প্রামানিক বাড়ির নং : n0071 বয়স : 43 লিঙ্গ : পুরুষ	LJF1864503	ফটো উপলব্ধ
382 নাম : শম্ভু প্রামানিক পিতার নাম: অনন্ত প্রামানিক বাড়ির নং : n0071 বয়স : 43 লিঙ্গ : পুরুষ	LJF2117927	ফটো উপলব্ধ	383 নাম : লক্ষ্মী প্রামানিক স্বামীর নাম: সুকুমার প্রামানিক বাড়ির নং : n0071 বয়স : 53 লিঙ্গ : মহিলা	LJF1864487	ফটো উপলব্ধ	384 নাম : সুকুমার প্রামানিক পিতার নাম: অনন্ত প্রামানিক বাড়ির নং : n0071 বয়স : 58 লিঙ্গ : পুরুষ	WRJ1915487	ফটো উপলব্ধ
385 নাম : অহল্যা প্রামানিক স্বামীর নাম: অনন্ত প্রামানিক বাড়ির নং : n0071 বয়স : 75 লিঙ্গ : মহিলা	WB/32/215/174406	ফটো উপলব্ধ	386 নাম : বিধান প্রামানিক পিতার নাম: গৌরহরি প্রামানিক বাড়ির নং : n0065 বয়স : 34 লিঙ্গ : পুরুষ	WRJ1238534	ফটো উপলব্ধ	387 নাম : মীরারানী প্রামানিক স্বামীর নাম: গৌরহরি প্রামানিক বাড়ির নং : n0065 বয়স : 59 লিঙ্গ : মহিলা	WB/32/215/174669	ফটো উপলব্ধ
388 নাম : আরতী প্রামানিক স্বামীর নাম: শম্ভু প্রামানিক বাড়ির নং : n0071 বয়স : 40 লিঙ্গ : মহিলা	LJF2298438	ফটো উপলব্ধ	389 নাম : সঞ্জীব দাস পিতার নাম: কেদার দাস বাড়ির নং : n0071 বয়স : 46 লিঙ্গ : পুরুষ	LJF2117877	ফটো উপলব্ধ	390 নাম : গৌরহরি প্রামানিক পিতার নাম: ক্ষুদিরাম প্রামানিক বাড়ির নং : n0065 বয়স : 63 লিঙ্গ : পুরুষ	WB/32/215/174695	ফটো উপলব্ধ

391	WRJ1663277	ফটো উপলব্ধ	392	WRJ1663285	ফটো উপলব্ধ	393	WRJ2096352	ফটো উপলব্ধ
নাম : বিবেক প্রামানিক পিতার নাম: গৌরহরি প্রামানিক বাড়ির নং : n0065 বয়স : 29 লিঙ্গ : পুরুষ			নাম : শ্রাবনী প্রামানিক(দাস) স্বামীর নাম: বিধান প্রামানিক বাড়ির নং : n0065 বয়স : 31 লিঙ্গ : মহিলা			নাম : শ্যামসুন্দর প্রামানিক পিতার নাম: সুকুমার প্রামানিক বাড়ির নং : এন0071 বয়স : 24 লিঙ্গ : পুরুষ		
394	WRJ2104032	ফটো উপলব্ধ	395	WRJ2202935	ফটো উপলব্ধ	396	WRJ1169671	ফটো উপলব্ধ
নাম : অম্বেশা মাইতি পিতার নাম: নিতাই চন্দ্র মাইতি বাড়ির নং : এন0132 বয়স : 24 লিঙ্গ : মহিলা			নাম : মিতালী দাস পাল স্বামীর নাম: বিনয় কৃষ্ণ পাল বাড়ির নং : এন0132 বয়স : 23 লিঙ্গ : মহিলা			নাম : শুভম পাল পিতার নাম: অশোক পাল বাড়ির নং : n0132 বয়স : 37 লিঙ্গ : পুরুষ		
397	LJF2394302	ফটো উপলব্ধ	398	WRJ1604263	ফটো উপলব্ধ	399	WRJ1481605	ফটো উপলব্ধ
নাম : আশীষ পাল পিতার নাম: নিখিল পাল বাড়ির নং : n0118 বয়স : 38 লিঙ্গ : পুরুষ			নাম : অর্পনা মহাপাত্র (পাল) স্বামীর নাম: আশীষ পাল বাড়ির নং : n0118 বয়স : 31 লিঙ্গ : মহিলা			নাম : সাগরী জানা স্বামীর নাম: দেবশীষ কুমার পাল বাড়ির নং : n0118 বয়স : 33 লিঙ্গ : মহিলা		
400	WRJ2313237	ফটো উপলব্ধ	401	WRJ1481589	ফটো উপলব্ধ	402	WRJ1558717	ফটো উপলব্ধ
নাম : কার্তিকচন্দ্র পাল পিতার নাম: ভাকু পাল বাড়ির নং : n0119 বয়স : 61 লিঙ্গ : পুরুষ			নাম : শিবানী পাল স্বামীর নাম: কার্তিক চন্দ্র পাল বাড়ির নং : n0119 বয়স : 40 লিঙ্গ : মহিলা			নাম : তনু পাল স্বামীর নাম: ভোলানাথ পাল বাড়ির নং : n0119 বয়স : 32 লিঙ্গ : মহিলা		
403	WB/32/215/174456	ফটো উপলব্ধ	404	LJF2117141	ফটো উপলব্ধ	405	WRJ1238401	ফটো উপলব্ধ
নাম : গনেশ পাল পিতার নাম: ভাকু পাল বাড়ির নং : n0120 বয়স : 54 লিঙ্গ : পুরুষ			নাম : কল্পনা পাল স্বামীর নাম: গনেশ পাল বাড়ির নং : n0120 বয়স : 43 লিঙ্গ : মহিলা			নাম : নবকুমার পাল পিতার নাম: প্রফুল্ল কুমার পাল বাড়ির নং : n0132 বয়স : 70 লিঙ্গ : পুরুষ		
406	WB/32/215/174463	ফটো উপলব্ধ	407	WRJ1604222	ফটো উপলব্ধ	408	WRJ1299809	ফটো উপলব্ধ
নাম : অশোক পাল পিতার নাম: প্রফুল্ল পাল বাড়ির নং : n0132 বয়স : 65 লিঙ্গ : পুরুষ			নাম : মামনী পাল স্বামীর নাম: শুভম পাল বাড়ির নং : n0132 বয়স : 32 লিঙ্গ : মহিলা			নাম : দেবম পাল পিতার নাম: অশোক পাল বাড়ির নং : n0132 বয়স : 33 লিঙ্গ : পুরুষ		
409	WRJ1481647	ফটো উপলব্ধ	410	LJF1859883	ফটো উপলব্ধ	411	WRJ2352516	ফটো উপলব্ধ
নাম : বিনয় কৃষ্ণ পাল পিতার নাম: অশোক পাল বাড়ির নং : n0132 বয়স : 31 লিঙ্গ : পুরুষ			নাম : কালিশংকর পাল পিতার নাম: বিষ্ণুপদ পাল বাড়ির নং : n0149 বয়স : 49 লিঙ্গ : পুরুষ			নাম : স্নিগ্ধা পাল পিতার নাম: কালিশংকর পাল বাড়ির নং : এন0149 বয়স : 22 লিঙ্গ : মহিলা		
412	LJF1487693	ফটো উপলব্ধ	413	WRJ1169838	ফটো উপলব্ধ	414	WB/32/215/174602	ফটো উপলব্ধ
নাম : প্রতিমা পাল স্বামীর নাম: কালিশংকর পাল বাড়ির নং : n0150 বয়স : 46 লিঙ্গ : মহিলা			নাম : দেবশিষ কুমার পাল পিতার নাম: নিখিল পাল বাড়ির নং : n0118 বয়স : 42 লিঙ্গ : পুরুষ			নাম : আঙ্গুরবালা পাল স্বামীর নাম: অশোক পাল বাড়ির নং : n0118 বয়স : 59 লিঙ্গ : মহিলা		
415	WB/32/215/174522	ফটো উপলব্ধ	416	WRJ1738590	ফটো উপলব্ধ	417	WRJ1738541	ফটো উপলব্ধ
নাম : নিখিল পাল পিতার নাম: ভাকু পাল বাড়ির নং : n0118 বয়স : 67 লিঙ্গ : পুরুষ			নাম : রেখা পাল স্বামীর নাম: দেবম পাল বাড়ির নং : N0132 বয়স : 37 লিঙ্গ : মহিলা			নাম : ভোলা নাথ পাল পিতার নাম: কার্তিক চন্দ্র পাল বাড়ির নং : N0119 বয়স : 37 লিঙ্গ : পুরুষ		
418	WRJ1238393	ফটো উপলব্ধ	419	WRJ1481613	ফটো উপলব্ধ	420	WRJ1516830	ফটো উপলব্ধ
নাম : প্রশান্ত কুমার পাল পিতার নাম: নিখিল পাল বাড়ির নং : n0118 বয়স : 41 লিঙ্গ : পুরুষ			নাম : সুমিত্রা পাল স্বামীর নাম: প্রশান্ত কুমার পাল বাড়ির নং : n0118 বয়স : 34 লিঙ্গ : মহিলা			নাম : সঙ্গীতা বাগ স্বামীর নাম: অমিত কুমার বাগ বাড়ির নং : n0035 বয়স : 34 লিঙ্গ : মহিলা		

বিধানসভা নির্বাচনক্ষেত্রের নং, নাম : 212-পটেশপুর
ভাগ নং, নাম : 1-বাড়শংকর (আংশিক) ব্লকভমোড় হইতে রঘুরামপুর মোরাম রাস্তার পূর্বাংশ

421	LJF2394328	নাম : অমিত কুমার বাগ পিতার নাম: গৌরহরি বাগ বাড়ির নং : n0064 বয়স : 43 লিঙ্গ : পুরুষ	ফটো উপলব্ধ	422	WB/32/215/174384	নাম : প্রভাতি বাগ স্বামীর নাম: গৌর হরি বাগ বাড়ির নং : n0064 বয়স : 67 লিঙ্গ : মহিলা	ফটো উপলব্ধ	423	LJF1321082	নাম : অশোক বাগ পিতার নাম: গৌর হরি বাগ বাড়ির নং : n0064 বয়স : 49 লিঙ্গ : পুরুষ	ফটো উপলব্ধ
424	WRJ1299882	নাম : সোমা বাগ স্বামীর নাম: অশোক বাগ বাড়ির নং : n0064 বয়স : 34 লিঙ্গ : মহিলা	ফটো উপলব্ধ	425	WB/32/215/174160	নাম : জগন্নাথ বাগ পিতার নাম: রামপদ বাগ বাড়ির নং : n0035 বয়স : 60 লিঙ্গ : পুরুষ	ফটো উপলব্ধ	426	WB/32/215/174154	নাম : বর্নারানী বাগ স্বামীর নাম: জগন্নাথ বাগ বাড়ির নং : n0035 বয়স : 56 লিঙ্গ : মহিলা	ফটো উপলব্ধ
427	WRJ1558766	নাম : বাসুদেব বাগ পিতার নাম: জগন্নাথ বাগ বাড়ির নং : n0035 বয়স : 30 লিঙ্গ : পুরুষ	ফটো উপলব্ধ	428	WB/32/215/174098	নাম : রেনুকা বাগ স্বামীর নাম: রাম বাগ বাড়ির নং : n0035 বয়স : 71 লিঙ্গ : মহিলা	ফটো উপলব্ধ	429	WRJ1738558	নাম : বিনয় বাগ পিতার নাম: বিজয়কুমার বাগ বাড়ির নং : n0026 বয়স : 28 লিঙ্গ : পুরুষ	ফটো উপলব্ধ
430	LJF1494442	নাম : চন্দন কুমার বাগ পিতার নাম: সুবীর বাগ বাড়ির নং : n0030 বয়স : 46 লিঙ্গ : পুরুষ	ফটো উপলব্ধ	431	WRJ2096121	নাম : সোমা রানী বাগ পিতার নাম: গণেশ বাগ বাড়ির নং : এন0027 বয়স : 24 লিঙ্গ : মহিলা	ফটো উপলব্ধ	432	WRJ1890151	নাম : রুকসানা বিবি স্বামীর নাম: সেক ইকবাল হোসেন বাড়ির নং : এন0031 বয়স : 26 লিঙ্গ : মহিলা	ফটো উপলব্ধ
433	WB/32/215/174265	নাম : কবিতা বাগ স্বামীর নাম: শরত বাগ বাড়ির নং : n0024 বয়স : 63 লিঙ্গ : মহিলা	ফটো উপলব্ধ	434	LJF1321108	নাম : লক্ষ্মীকান্ত বাগ পিতার নাম: শরত বাগ বাড়ির নং : n0024 বয়স : 51 লিঙ্গ : পুরুষ	ফটো উপলব্ধ	435	LJF2298453	নাম : শ্রীকান্ত বাগ পিতার নাম: শরতচন্দ্র বাগ বাড়ির নং : n0024 বয়স : 39 লিঙ্গ : পুরুষ	ফটো উপলব্ধ
436	WRJ1481514	নাম : আলো দাস (বাগ) স্বামীর নাম: শ্রীকান্ত বাগ বাড়ির নং : n0024 বয়স : 31 লিঙ্গ : মহিলা	ফটো উপলব্ধ	437	WB/32/215/174164	নাম : নিতাই বাগ পিতার নাম: সজনী বাগ বাড়ির নং : n0025 বয়স : 63 লিঙ্গ : পুরুষ	ফটো উপলব্ধ	438	WB/32/215/174267	নাম : পদ্মাবতী বাগ স্বামীর নাম: নিতাই বাগ বাড়ির নং : n0025 বয়স : 59 লিঙ্গ : মহিলা	ফটো উপলব্ধ
439	WRJ1169689	নাম : দেবনাথ বাগ পিতার নাম: নিতাই বাগ বাড়ির নং : n0025 বয়স : 35 লিঙ্গ : পুরুষ	ফটো উপলব্ধ	440	WB/32/215/174472	নাম : বিজয় কুমার বাগ পিতার নাম: রজনী কান্ত বাগ বাড়ির নং : n0026 বয়স : 60 লিঙ্গ : পুরুষ	ফটো উপলব্ধ	441	WB/32/215/174386	নাম : গায়ত্রী ঘোড়াই(বাগ) স্বামীর নাম: বিজয় কুমার বাগ বাড়ির নং : n0026 বয়স : 52 লিঙ্গ : মহিলা	ফটো উপলব্ধ
442	WRJ2352490	নাম : সোমা খাঁড়া বাগ স্বামীর নাম: বিনয় বাগ বাড়ির নং : এন0026 বয়স : 22 লিঙ্গ : মহিলা	ফটো উপলব্ধ	443	LJF1492115	নাম : গনেশ বাগ পিতার নাম: রজনীকান্ত বাগ বাড়ির নং : n0027 বয়স : 48 লিঙ্গ : পুরুষ	ফটো উপলব্ধ	444	LJF1319714	নাম : রেখারানী বাগ স্বামীর নাম: গনেশ বাগ বাড়ির নং : n0027 বয়স : 47 লিঙ্গ : মহিলা	ফটো উপলব্ধ
445	WB/32/215/174713	নাম : নবকুমার বাগ পিতার নাম: ভীম বাগ বাড়ির নং : n0028 বয়স : 71 লিঙ্গ : পুরুষ	ফটো উপলব্ধ	446	WB/32/215/174715	নাম : প্রভাতী বাগ স্বামীর নাম: নবকুমার বাগ বাড়ির নং : n0028 বয়স : 65 লিঙ্গ : মহিলা	ফটো উপলব্ধ	447	WRJ0675892	নাম : দীপক বাগ পিতার নাম: নব কুমার বাগ বাড়ির নং : n0028 বয়স : 38 লিঙ্গ : পুরুষ	ফটো উপলব্ধ
448	WRJ1299700	নাম : তনুশ্রী বাগ হাবড় স্বামীর নাম: দীপক বাগ বাড়ির নং : n0028 বয়স : 33 লিঙ্গ : মহিলা	ফটো উপলব্ধ	449	WB/32/215/174275	নাম : কমলা বাগ স্বামীর নাম: সুবীর বাগ বাড়ির নং : n0030 বয়স : 68 লিঙ্গ : মহিলা	ফটো উপলব্ধ	450	WRJ0675785	নাম : রঞ্জন বাগ মায়ের নাম: কমলা বাগ বাড়ির নং : n0030 বয়স : 38 লিঙ্গ : পুরুষ	ফটো উপলব্ধ

বিধানসভা নির্বাচনক্ষেত্রের নং, নাম : 212-পটেশপুর
ভাগ নং, নাম : 1-বাড়শংকর (আংশিক) বহুভমোড় হইতে রঘুরামপুর মোরাম রাস্তার পূর্বাংশ

451 নাম : অর্চনা প্রধান বাগ স্বামীর নাম: রঞ্জন বাগ বাড়ির নং : n0030 বয়স : 33 লিঙ্গ : মহিলা	WRJ1481555 ফটো উপলব্ধ	452 নাম : কাকলী বাগ স্বামীর নাম: চন্দন বাগ বাড়ির নং : n0030 বয়স : 40 লিঙ্গ : মহিলা	LJF2298479 ফটো উপলব্ধ	453 নাম : কৃষ্ণ কুমার বাগ পিতার নাম: চন্দন কুমার বাগ বাড়ির নং : এন0030 বয়স : 22 লিঙ্গ : পুরুষ	WRJ2350171 ফটো উপলব্ধ
454 নাম : বেহুলা বাগ স্বামীর নাম: কালিপদ বাগ বাড়ির নং : n0031 বয়স : 57 লিঙ্গ : মহিলা	WB/32/215/174158 ফটো উপলব্ধ	455 নাম : অনুপম বাগ পিতার নাম: কালিপদ বাগ বাড়ির নং : n0031 বয়স : 35 লিঙ্গ : পুরুষ	WRJ1238609 ফটো উপলব্ধ	456 নাম : রাখানাথ বাগ পিতার নাম: নিতাই চন্দ্র বাগ বাড়ির নং : n0031 বয়স : 44 লিঙ্গ : পুরুষ	WRJ1094135 ফটো উপলব্ধ
457 নাম : ঝর্ণা রাণী বাগ স্বামীর নাম: রাখানাথ বাগ বাড়ির নং : n0031 বয়স : 36 লিঙ্গ : মহিলা	WRJ1169614 ফটো উপলব্ধ	458 নাম : মাধব চন্দ্র বাগ পিতার নাম: নিতাই চন্দ্র বাগ বাড়ির নং : n0031 বয়স : 39 লিঙ্গ : পুরুষ	WRJ1094127 ফটো উপলব্ধ	459 নাম : যশোদা বাগ স্বামীর নাম: মাধব চন্দ্র বাগ বাড়ির নং : n0031 বয়স : 35 লিঙ্গ : মহিলা	WRJ1388230 ফটো উপলব্ধ
460 নাম : পরেশ বাগ পিতার নাম: রজনী বাগ বাড়ির নং : n0032 বয়স : 63 লিঙ্গ : পুরুষ	WB/32/215/174514 ফটো উপলব্ধ	461 নাম : কমলকান্ত বাগ পিতার নাম: পরেশ চন্দ্র বাগ বাড়ির নং : n0032 বয়স : 39 লিঙ্গ : পুরুষ	LJF2298461 ফটো উপলব্ধ	462 নাম : ঝর্ণা রানী সাউ (বাগ) স্বামীর নাম: কমলকান্ত বাগ বাড়ির নং : n0032 বয়স : 31 লিঙ্গ : মহিলা	WRJ1558774 ফটো উপলব্ধ
463 নাম : লক্ষন বাগ পিতার নাম: ভীম বাগ বাড়ির নং : n0033 বয়স : 63 লিঙ্গ : পুরুষ	WB/32/215/174284 ফটো উপলব্ধ	464 নাম : নীহারী বাগ স্বামীর নাম: লক্ষন বাগ বাড়ির নং : n0033 বয়স : 61 লিঙ্গ : মহিলা	WB/32/215/174268 ফটো উপলব্ধ	465 নাম : উজ্জ্বল বাগ পিতার নাম: লক্ষনচন্দ্র বাগ বাড়ির নং : এন0033 বয়স : 32 লিঙ্গ : পুরুষ	WRJ1388073 ফটো উপলব্ধ
466 নাম : সূর্যকান্ত বাগ পিতার নাম: লক্ষন চন্দ্র বাগ বাড়ির নং : n0033 বয়স : 30 লিঙ্গ : পুরুষ	WRJ1558535 ফটো উপলব্ধ	467 নাম : শংকর বাগ পিতার নাম: উমেশ বাগ বাড়ির নং : n0034 বয়স : 68 লিঙ্গ : পুরুষ	WRJ1927003 ফটো উপলব্ধ	468 নাম : পার্বতী বাগ স্বামীর নাম: শংকর বাগ বাড়ির নং : n0034 বয়স : 65 লিঙ্গ : মহিলা	WB/32/215/174249 ফটো উপলব্ধ
469 নাম : তপন বাগ পিতার নাম: শংকর বাগ বাড়ির নং : n0034 বয়স : 40 লিঙ্গ : পুরুষ	LJF2298446 ফটো উপলব্ধ	470 নাম : মিঠু রাণী বাগ স্বামীর নাম: তপন বাগ বাড়ির নং : n0034 বয়স : 36 লিঙ্গ : মহিলা	WRJ1169606 ফটো উপলব্ধ	471 নাম : স্বপন বাগ পিতার নাম: শংকর বাগ বাড়ির নং : n0034 বয়স : 34 লিঙ্গ : পুরুষ	WRJ1238617 ফটো উপলব্ধ
472 নাম : জয়ন্ত বাগ পিতার নাম: শংকর বাগ বাড়ির নং : n0034 বয়স : 32 লিঙ্গ : পুরুষ	WRJ1388446 ফটো উপলব্ধ	473 নাম : প্রদীপ কুমার বাগ পিতার নাম: নবকুমার বাগ বাড়ির নং : n0028 বয়স : 37 লিঙ্গ : পুরুষ	LJF2454106 ফটো উপলব্ধ	474 নাম : সুদীপা জানা বাগ স্বামীর নাম: প্রদীপ কুমার বাগ বাড়ির নং : এন0028 বয়স : 23 লিঙ্গ : মহিলা	WRJ2278638 ফটো উপলব্ধ
475 নাম : চন্দ্রিমা পাল বাগ স্বামীর নাম: দেবনাথ বাগ বাড়ির নং : এন0025 বয়স : 29 লিঙ্গ : মহিলা	WRJ1659176 ফটো উপলব্ধ	476 নাম : রিত্তা প্রামানিক স্বামীর নাম: নিতাই চন্দ্র প্রামানিক বাড়ির নং : এন0065 বয়স : 47 লিঙ্গ : মহিলা	WRJ2213312 ফটো উপলব্ধ	477 নাম : নিতাই চন্দ্র প্রামানিক পিতার নাম: ক্ষুদিরাম প্রামানিক বাড়ির নং : এন0065 বয়স : 58 লিঙ্গ : পুরুষ	WRJ2213320 ফটো উপলব্ধ
478 নাম : প্রামাণিক সুপ্রিয়া নতাই পিতার নাম: নিতাই চন্দ্র প্রামাণিক বাড়ির নং : এন0065 বয়স : 28 লিঙ্গ : পুরুষ	WRJ2350601 ফটো উপলব্ধ	479 নাম : সলোনি গৌড় স্বামীর নাম: প্রামাণিক সুপ্রিয়া নতাই বাড়ির নং : এন0065 বয়স : 26 লিঙ্গ : মহিলা	WRJ2350627 ফটো উপলব্ধ	480 নাম : কালিপদ বাগ পিতার নাম: সজনী বাগ বাড়ির নং : n0031 বয়স : 59 লিঙ্গ : পুরুষ	WRJ2222115 ফটো উপলব্ধ

বিধানসভা নির্বাচনক্ষেত্রের নং, নাম : 212-পটাশপুর
ভাগ নং, নাম : 1-বাড়শংকর (আংশিক) বল্লভমোড় হইতে রঘুরামপুর মোরাম রাস্তার পূর্বাংশ

481	WRJ1890219	ফটো উপলব্ধ	482	WRJ1663368	ফটো উপলব্ধ	483	LJF2394344	ফটো উপলব্ধ
নাম : তনুশ্রী মন্ডল বাগ স্বামীর নাম: অনুপ বাগ বাড়ির নং : এন0031 বয়স : 27 লিঙ্গ : মহিলা			নাম : লতা বাগ স্বামীর নাম: বাসুদেব বাগ বাড়ির নং : n0035 বয়স : 29 লিঙ্গ : মহিলা			নাম : ললিতা বাগ(মন্ডল) স্বামীর নাম: লক্ষীকান্ত বাগ বাড়ির নং : n0005 বয়স : 38 লিঙ্গ : মহিলা		
484	WRJ1738772	ফটো উপলব্ধ	485	WRJ1949460	ফটো উপলব্ধ	486	WRJ1856772	ফটো উপলব্ধ
নাম : খুসবু বিবি স্বামীর নাম: মুরসেলিম মল্লিক বাড়ির নং : N077 বয়স : 28 লিঙ্গ : মহিলা			নাম : আলোহা বিবি স্বামীর নাম: সেদির মল্লিক বাড়ির নং : n0077 বয়স : 67 লিঙ্গ : মহিলা			নাম : কাসিদা বিবি স্বামীর নাম: সেক তাজুদ্দীন মিয়া বাড়ির নং : N000 বয়স : 29 লিঙ্গ : মহিলা		
487	LJF2394351	ফটো উপলব্ধ	488	WRJ1299692	ফটো উপলব্ধ	489	WRJ1388271	ফটো উপলব্ধ
নাম : আলেম মল্লিক পিতার নাম: সেদির মল্লিক বাড়ির নং : n0077 বয়স : 39 লিঙ্গ : পুরুষ			নাম : চাঁদতারা বিবি স্বামীর নাম: আলেম মল্লিক বাড়ির নং : n0077 বয়স : 35 লিঙ্গ : মহিলা			নাম : মুরসেলিম মল্লিক পিতার নাম: সেদির মল্লিক বাড়ির নং : n0077 বয়স : 33 লিঙ্গ : পুরুষ		
490	WB/32/215/174647	ফটো উপলব্ধ	491	LJF1321348	ফটো উপলব্ধ	492	WB/32/215/174279	ফটো উপলব্ধ
নাম : মাধুরী ভট্টাচার্য্য স্বামীর নাম: কমল ভট্টাচার্য্য বাড়ির নং : n0133 বয়স : 79 লিঙ্গ : মহিলা			নাম : শিবানী ভট্টাচার্য্য স্বামীর নাম: চৈতন্য ভট্টাচার্য্য বাড়ির নং : n0134 বয়স : 46 লিঙ্গ : মহিলা			নাম : লালমোহন ভট্টাচার্য্য পিতার নাম: কমল ভট্টাচার্য্য বাড়ির নং : n0135 বয়স : 58 লিঙ্গ : পুরুষ		
493	WB/32/215/174646	ফটো উপলব্ধ	494	WRJ1558634	ফটো উপলব্ধ	495	WRJ2026276	ফটো উপলব্ধ
নাম : গায়ত্রী ভট্টাচার্য্য স্বামীর নাম: লালমোহন ভট্টাচার্য্য বাড়ির নং : n0135 বয়স : 56 লিঙ্গ : মহিলা			নাম : মানস ভট্টাচার্য্য পিতার নাম: লালমোহন ভট্টাচার্য্য বাড়ির নং : n0135 বয়স : 30 লিঙ্গ : পুরুষ			নাম : পলি চক্রবর্তী ভট্টাচার্য্য স্বামীর নাম: রাজু ভট্টাচার্য্য বাড়ির নং : n0139 বয়স : 32 লিঙ্গ : মহিলা		
496	WB/32/215/174566	ফটো উপলব্ধ	497	WRJ1169796	ফটো উপলব্ধ	498	LJF1563436	ফটো উপলব্ধ
নাম : সন্ধ্যারানী ভট্টাচার্য্য স্বামীর নাম: তিতারাম ভট্টাচার্য্য বাড়ির নং : n0136 বয়স : 85 লিঙ্গ : মহিলা			নাম : মমতা ভট্টাচার্য্য স্বামীর নাম: পূর্ণচন্দ্র ভট্টাচার্য্য বাড়ির নং : n0136 বয়স : 35 লিঙ্গ : মহিলা			নাম : চন্দীচরন ভট্টাচার্য্য পিতার নাম: তিতারাম ভট্টাচার্য্য বাড়ির নং : n0136 বয়স : 59 লিঙ্গ : পুরুষ		
499	WRJ1169804	ফটো উপলব্ধ	500	WB/32/215/174645	ফটো উপলব্ধ	501	LJF1493469	ফটো উপলব্ধ
নাম : আশীষ কুমার ভট্টাচার্য্য পিতার নাম: চন্দীচরন ভট্টাচার্য্য বাড়ির নং : n0136 বয়স : 35 লিঙ্গ : পুরুষ			নাম : চন্দনা ভট্টাচার্য্য স্বামীর নাম: চণ্ডী ভট্টাচার্য্য বাড়ির নং : n0136 বয়স : 59 লিঙ্গ : মহিলা			নাম : পূর্ণচন্দ্র ভট্টাচার্য্য পিতার নাম: তিতারাম ভট্টাচার্য্য বাড়ির নং : n0136 বয়স : 44 লিঙ্গ : পুরুষ		
502	WB/32/215/174107	ফটো উপলব্ধ	503	LJF1319961	ফটো উপলব্ধ	504	LJF2298511	ফটো উপলব্ধ
নাম : সন্ধ্যারানী ভট্টাচার্য্য স্বামীর নাম: উমাপদ ভট্টাচার্য্য বাড়ির নং : n0137 বয়স : 70 লিঙ্গ : মহিলা			নাম : সঞ্জয় ভট্টাচার্য্য পিতার নাম: উমাপদ ভট্টাচার্য্য বাড়ির নং : n0137 বয়স : 47 লিঙ্গ : পুরুষ			নাম : নীলা ভট্টাচার্য্য স্বামীর নাম: সঞ্জয় কুমার ভট্টাচার্য্য বাড়ির নং : n0137 বয়স : 40 লিঙ্গ : মহিলা		
505	WB/32/215/174191	ফটো উপলব্ধ	506	WB/32/215/174642	ফটো উপলব্ধ	507	WB/32/215/174195	ফটো উপলব্ধ
নাম : শশাঙ্ক ভট্টাচার্য্য পিতার নাম: প্রফুল্ল ভট্টাচার্য্য বাড়ির নং : n0138 বয়স : 80 লিঙ্গ : পুরুষ			নাম : মালতি ভট্টাচার্য্য স্বামীর নাম: শশাঙ্ক ভট্টাচার্য্য বাড়ির নং : n0138 বয়স : 72 লিঙ্গ : মহিলা			নাম : দেবদুলাল ভট্টাচার্য্য পিতার নাম: শশাঙ্ক ভট্টাচার্য্য বাড়ির নং : n0138 বয়স : 50 লিঙ্গ : পুরুষ		
508	WRJ1238708	ফটো উপলব্ধ	509	WB/32/215/174054	ফটো উপলব্ধ	510	WB/32/215/174664	ফটো উপলব্ধ
নাম : বিশ্বজিৎ ভট্টাচার্য্য পিতার নাম: চন্দ্র শেখর ভট্টাচার্য্য বাড়ির নং : n0138 বয়স : 41 লিঙ্গ : পুরুষ			নাম : চন্দন ভট্টাচার্য্য পিতার নাম: গোবর্দন ভট্টাচার্য্য বাড়ির নং : n0139 বয়স : 68 লিঙ্গ : পুরুষ			নাম : রাধারানী ভট্টাচার্য্য স্বামীর নাম: চন্দন ভট্টাচার্য্য বাড়ির নং : n0139 বয়স : 63 লিঙ্গ : মহিলা		

বিধানসভা নির্বাচনক্ষেত্রের নং, নাম : 212-পটেশপুর
ভাগ নং, নাম : 1-বাড়শংকর (আংশিক) বহুভমোড় হইতে রঘুরামপুর মোরাম রাস্তার পূর্বাংশ

511 নাম : রাজু ভট্টাচার্য্য পিতার নাম: চন্দন ভট্টাচার্য্য বাড়ির নং : n0139 বয়স : 40 লিঙ্গ : পুরুষ	LJF2394336 ফটো উপলব্ধ	512 নাম : শোভা ভট্টাচার্য্য স্বামীর নাম: দেবদলাল ভট্টাচার্য্য বাড়ির নং : 0218 বয়স : 39 লিঙ্গ : মহিলা	LJF2454114 ফটো উপলব্ধ	513 নাম : জয় ভট্টাচার্য্য পিতার নাম: মৃত্যুঞ্জয় ভট্টাচার্য্য বাড়ির নং : N0137 বয়স : 27 লিঙ্গ : পুরুষ	WRJ1809995 ফটো উপলব্ধ
514 নাম : মৃত্যুঞ্জয় ভট্টাচার্য্য পিতার নাম: উমাপদ ভট্টাচার্য্য বাড়ির নং : n0137 বয়স : 48 লিঙ্গ : পুরুষ	WRJ2063360 ফটো উপলব্ধ	515 নাম : সনজিৎ ভট্টাচার্য্য পিতার নাম: সঞ্জয় ভট্টাচার্য্য বাড়ির নং : এন0137 বয়স : 21 লিঙ্গ : পুরুষ	WRJ2347946 ফটো উপলব্ধ	516 নাম : চন্দ্র শেখর ভট্টাচার্য্য পিতার নাম: প্রফুল্ল ভট্টাচার্য্য বাড়ির নং : n0138 বয়স : 73 লিঙ্গ : পুরুষ	WRJ2222131 ফটো উপলব্ধ
517 নাম : তপন কুমার মন্ডল পিতার নাম: নিরঞ্জন মন্ডল বাড়ির নং : n0075 বয়স : 42 লিঙ্গ : পুরুষ	WRJ1299817 ফটো উপলব্ধ	518 নাম : সুরজীৎ মন্ডল পিতার নাম: খোকন মন্ডল বাড়ির নং : এন0069 বয়স : 23 লিঙ্গ : পুরুষ	WRJ2104362 ফটো উপলব্ধ	519 নাম : পিংকি মন্ডল স্বামীর নাম: তাপস কুমার মন্ডল বাড়ির নং : n0075 বয়স : 30 লিঙ্গ : মহিলা	WRJ1663194 ফটো উপলব্ধ
520 নাম : অজয় মন্ডল পিতার নাম: শ্রীনাথ মন্ডল বাড়ির নং : n0068 বয়স : 65 লিঙ্গ : পুরুষ	WRJ2359792 ফটো উপলব্ধ	521 নাম : চন্দনা মন্ডল স্বামীর নাম: অজয় মন্ডল বাড়ির নং : n0068 বয়স : 52 লিঙ্গ : মহিলা	WRJ2359800 ফটো উপলব্ধ	522 নাম : মানস মন্ডল পিতার নাম: অজয় মন্ডল বাড়ির নং : n0068 বয়স : 25 লিঙ্গ : পুরুষ	WRJ2025898 ফটো উপলব্ধ
523 নাম : ভজহরি মণ্ডল পিতার নাম: সুরেন মণ্ডল বাড়ির নং : n0075 বয়স : 69 লিঙ্গ : পুরুষ	WB/32/215/174201 ফটো উপলব্ধ	524 নাম : লক্ষীরানী মণ্ডল স্বামীর নাম: ভজহরি মণ্ডল বাড়ির নং : n0075 বয়স : 60 লিঙ্গ : মহিলা	WB/32/215/174051 ফটো উপলব্ধ	525 নাম : নিরঞ্জন মন্ডল মায়ের নাম: তরলা মন্ডল বাড়ির নং : n0075 বয়স : 64 লিঙ্গ : পুরুষ	WRJ1299734 ফটো উপলব্ধ
526 নাম : দুর্গারানী মন্ডল স্বামীর নাম: নিরঞ্জন মন্ডল বাড়ির নং : n0075 বয়স : 58 লিঙ্গ : মহিলা	WRJ0676593 ফটো উপলব্ধ	527 নাম : তাপস কুমার মন্ডল পিতার নাম: নিরঞ্জন মন্ডল বাড়ির নং : n0075 বয়স : 39 লিঙ্গ : পুরুষ	WRJ0676601 ফটো উপলব্ধ	528 নাম : রবীন্দ্রনাথ মন্ডল পিতার নাম: ভজহরি মন্ডল বাড়ির নং : n0075 বয়স : 44 লিঙ্গ : পুরুষ	LJF1491521 ফটো উপলব্ধ
529 নাম : সুধা মন্ডল স্বামীর নাম: রবীন্দ্র নাথ মন্ডল বাড়ির নং : n0075 বয়স : 36 লিঙ্গ : মহিলা	WRJ1299932 ফটো উপলব্ধ	530 নাম : মামনি মণ্ডল স্বামীর নাম: তপন কুমার মণ্ডল বাড়ির নং : n0075 বয়স : 36 লিঙ্গ : মহিলা	WRJ1558725 ফটো উপলব্ধ	531 নাম : সন্ধ্যারানী ভক্তা(হান্দোল) স্বামীর নাম: রিকু হান্দোল বাড়ির নং : n0075 বয়স : 32 লিঙ্গ : মহিলা	WRJ1388156 ফটো উপলব্ধ
532 নাম : সুমিত্রা মণ্ডল স্বামীর নাম: শম্ভু মণ্ডল বাড়ির নং : n0069 বয়স : 73 লিঙ্গ : মহিলা	WB/32/215/174541 ফটো উপলব্ধ	533 নাম : খোকন মণ্ডল পিতার নাম: শম্ভু মণ্ডল বাড়ির নং : n0069 বয়স : 57 লিঙ্গ : পুরুষ	WB/32/215/174480 ফটো উপলব্ধ	534 নাম : শিখা মন্ডল স্বামীর নাম: খোকন মন্ডল বাড়ির নং : n0069 বয়স : 44 লিঙ্গ : মহিলা	LJF1864594 ফটো উপলব্ধ
535 নাম : শ্যামাপদ মন্ডল পিতার নাম: গোষ্ঠবিহারী মন্ডল বাড়ির নং : n0072 বয়স : 47 লিঙ্গ : পুরুষ	WRJ1388347 ফটো উপলব্ধ	536 নাম : জয়ন্তী (ওঝা)মন্ডল স্বামীর নাম: রামপদ মন্ডল বাড়ির নং : n0072 বয়স : 39 লিঙ্গ : মহিলা	WRJ1238625 ফটো উপলব্ধ	537 নাম : অর্ডিজিৎ মন্ডল পিতার নাম: রামপদ মন্ডল বাড়ির নং : n0072 বয়স : 32 লিঙ্গ : পুরুষ	WRJ1388313 ফটো উপলব্ধ
538 নাম : শতাব্দী জানা(মন্ডল) স্বামীর নাম: শ্যামপদ মন্ডল বাড়ির নং : n0072 বয়স : 36 লিঙ্গ : মহিলা	WRJ1388354 ফটো উপলব্ধ	539 নাম : সনজিৎ মন্ডল পিতার নাম: রামপদ মন্ডল বাড়ির নং : n0072 বয়স : 29 লিঙ্গ : পুরুষ	WRJ1663202 ফটো উপলব্ধ	540 নাম : রিস্সা প্রামানিক (মন্ডল) স্বামীর নাম: অর্ডিজিৎ মন্ডল বাড়ির নং : N0072 বয়স : 28 লিঙ্গ : মহিলা	WRJ1738665 ফটো উপলব্ধ

বিধানসভা নির্বাচনক্ষেত্রের নং, নাম : 212-পটাশপুর
ভাগ নং, নাম : 1-বাড়শংকর (আংশিক) বল্লভমোড় হইতে রঘুরামপুর মোরাম রাস্তার পূর্বাংশ

541 নাম : সাবির মল্লিক পিতার নাম: রফিক মল্লিক বাড়ির নং : N0079 বয়স : 40 লিঙ্গ : পুরুষ	WRJ1738723 ফটো উপলব্ধ	542 নাম : অসিম মল্লিক পিতার নাম: ইরসাদ মল্লিক বাড়ির নং : এন0080 বয়স : 27 লিঙ্গ : পুরুষ	WRJ1895341 ফটো উপলব্ধ	543 নাম : মহিম মল্লিক পিতার নাম: ইরশাদ মল্লিক বাড়ির নং : n0080 বয়স : 25 লিঙ্গ : পুরুষ	WRJ2025997 ফটো উপলব্ধ
544 নাম : রহিমা বিবি মল্লিক স্বামীর নাম: লেয়াকত মল্লিক বাড়ির নং : n0078 বয়স : 59 লিঙ্গ : মহিলা	WB/32/215/174621 ফটো উপলব্ধ	545 নাম : সেক করিম পিতার নাম: সেক লিয়াকত বাড়ির নং : n0078 বয়স : 49 লিঙ্গ : পুরুষ	LJF1323062 ফটো উপলব্ধ	546 নাম : জৈয়দা বিবি মল্লিক স্বামীর নাম: রফিক মল্লিক বাড়ির নং : n0079 বয়স : 75 লিঙ্গ : মহিলা	WB/32/215/174571 ফটো উপলব্ধ
547 নাম : ফজলে আলম মল্লিক পিতার নাম: রফিক মল্লিক বাড়ির নং : n0079 বয়স : 58 লিঙ্গ : পুরুষ	WB/32/215/174624 ফটো উপলব্ধ	548 নাম : জানেশ মল্লিক পিতার নাম: রফিক মল্লিক বাড়ির নং : n0079 বয়স : 54 লিঙ্গ : পুরুষ	WB/32/215/174634 ফটো উপলব্ধ	549 নাম : সাহানারা বিবি স্বামীর নাম: জানেশ মল্লিক বাড়ির নং : n0079 বয়স : 48 লিঙ্গ : মহিলা	LJF1494426 ফটো উপলব্ধ
550 নাম : আনসার আলম মল্লিক পিতার নাম: রফিক মল্লিক বাড়ির নং : n0079 বয়স : 52 লিঙ্গ : পুরুষ	WB/32/215/174635 ফটো উপলব্ধ	551 নাম : তসলিমা বিবি স্বামীর নাম: ফ. জলে আলম মল্লিক বাড়ির নং : n0079 বয়স : 56 লিঙ্গ : মহিলা	WRJ2154250 ফটো উপলব্ধ	552 নাম : ইয়াসমিন বিবি স্বামীর নাম: আনসার বাড়ির নং : n0079 বয়স : 47 লিঙ্গ : মহিলা	LJF1322759 ফটো উপলব্ধ
553 নাম : আজমিরা বিবি স্বামীর নাম: মহ জাবের মল্লিক বাড়ির নং : n0079 বয়স : 35 লিঙ্গ : মহিলা	WRJ1604255 ফটো উপলব্ধ	554 নাম : রেশমা বিবি স্বামীর নাম: জাকির মল্লিক বাড়ির নং : n0079 বয়স : 33 লিঙ্গ : মহিলা	WRJ1388412 ফটো উপলব্ধ	555 নাম : ফিরদোস মল্লিক পিতার নাম: ফজলে মল্লিক বাড়ির নং : n0079 বয়স : 30 লিঙ্গ : পুরুষ	WRJ1558659 ফটো উপলব্ধ
556 নাম : কেদির মল্লিক পিতার নাম: ইয়াকুব মল্লিক বাড়ির নং : n0080 বয়স : 78 লিঙ্গ : পুরুষ	WB/32/215/174567 ফটো উপলব্ধ	557 নাম : নেহর বিবি মল্লিক স্বামীর নাম: কেদির মল্লিক বাড়ির নং : n0080 বয়স : 73 লিঙ্গ : মহিলা	WB/32/215/174619 ফটো উপলব্ধ	558 নাম : ইরসাত মল্লিক পিতার নাম: কেদির মল্লিক বাড়ির নং : n0080 বয়স : 57 লিঙ্গ : পুরুষ	WB/32/215/174561 ফটো উপলব্ধ
559 নাম : মেহেরজন বিবি মল্লিক স্বামীর নাম: ইরসাত মল্লিক বাড়ির নং : n0080 বয়স : 56 লিঙ্গ : মহিলা	WB/32/215/174562 ফটো উপলব্ধ	560 নাম : নওসাদ মল্লিক পিতার নাম: কেদির মল্লিক বাড়ির নং : n0080 বয়স : 56 লিঙ্গ : পুরুষ	WB/32/215/174476 ফটো উপলব্ধ	561 নাম : আফরোজা বিবি স্বামীর নাম: নওসাদ মল্লিক বাড়ির নং : n0080 বয়স : 32 লিঙ্গ : মহিলা	WRJ1388164 ফটো উপলব্ধ
562 নাম : বাসেদ মল্লিক পিতার নাম: কেদির মল্লিক বাড়ির নং : n0080 বয়স : 48 লিঙ্গ : পুরুষ	LJF1491224 ফটো উপলব্ধ	563 নাম : অঞ্জু বিবি স্বামীর নাম: বাসেদ মল্লিক বাড়ির নং : n0080 বয়স : 43 লিঙ্গ : মহিলা	LJF2117331 ফটো উপলব্ধ	564 নাম : হাপিজুল মল্লিক পিতার নাম: কেদির মল্লিক বাড়ির নং : n0080 বয়স : 44 লিঙ্গ : পুরুষ	LJF2117349 ফটো উপলব্ধ
565 নাম : রবিউল মল্লিক পিতার নাম: কেদির মল্লিক বাড়ির নং : n0080 বয়স : 40 লিঙ্গ : পুরুষ	WRJ0676833 ফটো উপলব্ধ	566 নাম : আরমিনা বিবি স্বামীর নাম: রবিউল মল্লিক বাড়ির নং : n0080 বয়স : 35 লিঙ্গ : মহিলা	WRJ1388263 ফটো উপলব্ধ	567 নাম : ফরিদা বিবি স্বামীর নাম: হাপিজুল মল্লিক বাড়ির নং : n0080 বয়স : 32 লিঙ্গ : মহিলা	WRJ1388339 ফটো উপলব্ধ
568 নাম : আয়সানুল মল্লিক পিতার নাম: বাসেদ মল্লিক বাড়ির নং : এন0080 বয়স : 22 লিঙ্গ : পুরুষ	WRJ2361046 ফটো উপলব্ধ	569 নাম : সেদির মল্লিক পিতার নাম: ইয়াকুব মল্লিক বাড়ির নং : n0157 বয়স : 74 লিঙ্গ : পুরুষ	WRJ2154748 ফটো উপলব্ধ	570 নাম : সেক লেয়াকত পিতার নাম: মদান মল্লিক বাড়ির নং : n0078 বয়স : 63 লিঙ্গ : পুরুষ	WRJ2384477 ফটো উপলব্ধ

বিধানসভা নির্বাচনক্ষেত্রের নং, নাম : 212-পটেশপুর
ভাগ নং, নাম : 1-বাড়শংকর (আংশিক) বহুভমোড় হইতে রঘুরামপুর মোরাম রাস্তার পূর্বাংশ

571 নাম : এম ডি জাবেদ মল্লিক পিতার নাম : এম ডি রাফিক মল্লিক বাড়ির নং : n0079 বয়স : 35 লিঙ্গ : পুরুষ	WRJ1663335 ফটো উপলব্ধ	572 নাম : জাহাঙ্গির মল্লিক পিতার নাম : জানিষ মল্লিক বাড়ির নং : n0079 বয়স : 29 লিঙ্গ : পুরুষ	WRJ1663301 ফটো উপলব্ধ	573 নাম : সোনা মল্লিক পিতার নাম : সাদির মল্লিক বাড়ির নং : n0168 বয়স : 29 লিঙ্গ : পুরুষ	WRJ1663319 ফটো উপলব্ধ
574 নাম : সাহেবা বিবি স্বামীর নাম : সোনা মল্লিক বাড়ির নং : এন0157 বয়স : 22 লিঙ্গ : মহিলা	WRJ2367423 ফটো উপলব্ধ	575 নাম : সেক আকতার পিতার নাম : সেক রহিম বাড়ির নং : এন0078 বয়স : 26 লিঙ্গ : পুরুষ	WRJ1890276 ফটো উপলব্ধ	576 নাম : পয়েল বিবি স্বামীর নাম : ফি. রদোশ মল্লিক বাড়ির নং : এন0079 বয়স : 24 লিঙ্গ : মহিলা	WRJ2174480 ফটো উপলব্ধ
577 নাম : বিলকিস মল্লিক স্বামীর নাম : সাদির মল্লিক বাড়ির নং : এন0079 বয়স : 26 লিঙ্গ : মহিলা	WRJ2211597 ফটো উপলব্ধ	578 নাম : হাজরা বিবি স্বামীর নাম : সেক করিম বাড়ির নং : n0078 বয়স : 47 লিঙ্গ : মহিলা	LJF1323070 ফটো উপলব্ধ	579 নাম : রুদ্দ মোহান্ত পিতার নাম : সুরেশ মোহান্ত বাড়ির নং : এন0154 বয়স : 25 লিঙ্গ : পুরুষ	WRJ2206977 ফটো উপলব্ধ
580 নাম : সুরেশ মহান্ত পিতার নাম : মহেন্দ্র মহান্ত বাড়ির নং : n0154 বয়স : 55 লিঙ্গ : পুরুষ	WRJ1299783 ফটো উপলব্ধ	581 নাম : সবিতা মহান্ত পিতার নাম : সুরেশ মহান্ত বাড়ির নং : n0154 বয়স : 30 লিঙ্গ : মহিলা	WRJ1663327 ফটো উপলব্ধ	582 নাম : পুষ্প মহান্ত স্বামীর নাম : সুরেশ মহান্ত বাড়ির নং : n0141 বয়স : 50 লিঙ্গ : মহিলা	LJF0010868 ফটো উপলব্ধ
583 নাম : অঞ্জনা মহান্ত স্বামীর নাম : মহেন্দ্র মহান্ত বাড়ির নং : n0074 বয়স : 69 লিঙ্গ : মহিলা	LJF1860022 ফটো উপলব্ধ	584 নাম : অলয় মাইতি পিতার নাম : ধনঞ্জয় মাইতি বাড়ির নং : n0037 বয়স : 37 লিঙ্গ : পুরুষ	WRJ1238435 ফটো উপলব্ধ	585 নাম : নিরুপমা মাইতি স্বামীর নাম : ধনঞ্জয় মাইতি বাড়ির নং : n0037 বয়স : 63 লিঙ্গ : মহিলা	WB/32/215/174117 ফটো উপলব্ধ
586 নাম : ধনঞ্জয় মাইতি পিতার নাম : শশীভূষণ মাইতি বাড়ির নং : n0037 বয়স : 66 লিঙ্গ : পুরুষ	WRJ2384337 ফটো উপলব্ধ	587 নাম : চন্দনা মাইতি স্বামীর নাম : নিশিকান্ত মাইতি বাড়ির নং : n0022 বয়স : 50 লিঙ্গ : মহিলা	LJF2117430 ফটো উপলব্ধ	588 নাম : নিশিকান্ত মাইতি পিতার নাম : কানাই মাইতি বাড়ির নং : n0022 বয়স : 55 লিঙ্গ : পুরুষ	WB/32/215/174411 ফটো উপলব্ধ
589 নাম : বাসন্তীবালা মাইতি স্বামীর নাম : বনমালী মাইতি বাড়ির নং : n0022 বয়স : 56 লিঙ্গ : মহিলা	WB/32/215/174429 ফটো উপলব্ধ	590 নাম : বনমালী মাইতি পিতার নাম : কানাই মাইতি বাড়ির নং : n0022 বয়স : 59 লিঙ্গ : পুরুষ	WB/32/215/174365 ফটো উপলব্ধ	591 নাম : বীণাপানী মাইতি স্বামীর নাম : লক্ষীকান্ত মাইতি বাড়ির নং : n0022 বয়স : 59 লিঙ্গ : মহিলা	WB/32/215/174430 ফটো উপলব্ধ
592 নাম : লক্ষীকান্ত মাইতি পিতার নাম : কানাই মাইতি বাড়ির নং : n0022 বয়স : 66 লিঙ্গ : পুরুষ	WB/32/215/174353 ফটো উপলব্ধ	593 নাম : হাজরা মাইতি স্বামীর নাম : কানাই মাইতি বাড়ির নং : n0022 বয়স : 85 লিঙ্গ : মহিলা	WB/32/215/174025 ফটো উপলব্ধ	594 নাম : তাপস মাইতি পিতার নাম : খোকন মাইতি বাড়ির নং : n0008 বয়স : 30 লিঙ্গ : পুরুষ	WRJ1558592 ফটো উপলব্ধ
595 নাম : আরতি রানী মাইতি স্বামীর নাম : খোকন মাইতি বাড়ির নং : n0008 বয়স : 49 লিঙ্গ : মহিলা	LJF1320159 ফটো উপলব্ধ	596 নাম : খোকন মাইতি পিতার নাম : দেবেন মাইতি বাড়ির নং : n0008 বয়স : 63 লিঙ্গ : পুরুষ	WB/32/215/174239 ফটো উপলব্ধ	597 নাম : নিলীমেশ মাইতি পিতার নাম : ঘনশ্যাম মাইতি বাড়ির নং : n0007 বয়স : 40 লিঙ্গ : পুরুষ	LJF2353043 ফটো উপলব্ধ
598 নাম : সংগীতা মাইতি স্বামীর নাম : অনিমেশ মাইতি বাড়ির নং : n0007 বয়স : 40 লিঙ্গ : মহিলা	LJF2298537 ফটো উপলব্ধ	599 নাম : অনিমেশ মাইতি পিতার নাম : ঘনশ্যাম মাইতি বাড়ির নং : n0007 বয়স : 48 লিঙ্গ : পুরুষ	LJF1317874 ফটো উপলব্ধ	600 নাম : গৌরীবালা মাইতি স্বামীর নাম : ঘনশ্যাম মাইতি বাড়ির নং : n0007 বয়স : 57 লিঙ্গ : মহিলা	WB/32/215/174244 ফটো উপলব্ধ

বিধানসভা নির্বাচনক্ষেত্রের নং, নাম : 212-পটাশপুর
ভাগ নং, নাম : 1-বাড়শংকর (আংশিক) বহুভমোড় হইতে রঘুরামপুর মোরাম রাস্তার পূর্বাংশ

601 নাম : ঘনশ্যাম মাইতি পিতার নাম: জীবন মাইতি বাড়ির নং : n0007 বয়স : 85 লিঙ্গ : পুরুষ	WB/32/215/174100	602 নাম : সুচিত্রা মাইতি স্বামীর নাম: স্বাগতম মাইতি বাড়ির নং : n0006 বয়স : 37 লিঙ্গ : মহিলা	WRJ0677369	603 নাম : বুবরানী মাইতি স্বামীর নাম: গৌতম কুমার মাইতি বাড়ির নং : n0006 বয়স : 49 লিঙ্গ : মহিলা	LJF1319128
604 নাম : বিক্রম কুমার মাইতি পিতার নাম: কালিপদ মাইতি বাড়ির নং : n0006 বয়স : 40 লিঙ্গ : পুরুষ	LJF2298529	605 নাম : সরস্বতী মাইতি স্বামীর নাম: কালিপদ মাইতি বাড়ির নং : n0006 বয়স : 58 লিঙ্গ : মহিলা	WB/32/215/174245	606 নাম : কালিপদ মাইতি পিতার নাম: দুঃখীশ্যাম মাইতি বাড়ির নং : n0006 বয়স : 61 লিঙ্গ : পুরুষ	WB/32/215/174052
607 নাম : কম্পনারাণী মাইতি স্বামীর নাম: সদানন্দ মাইতি বাড়ির নং : n0006 বয়স : 63 লিঙ্গ : মহিলা	WB/32/215/174246	608 নাম : সদানন্দ মাইতি পিতার নাম: দুঃখীশ্যাম মাইতি বাড়ির নং : n0006 বয়স : 69 লিঙ্গ : পুরুষ	WB/32/215/174408	609 নাম : জগদীশ মাইতি পিতার নাম: প্রফুল্ল মাইতি বাড়ির নং : n0049 বয়স : 63 লিঙ্গ : পুরুষ	WRJ2436020
610 নাম : সোনালী মাইতি স্বামীর নাম: দেবাশিস কুমার মাইতি বাড়ির নং : n0049 বয়স : 40 লিঙ্গ : মহিলা	WRJ1584069	611 নাম : মিনতীরানী মাইতি স্বামীর নাম: জগদীশ মাইতি বাড়ির নং : n0049 বয়স : 47 লিঙ্গ : মহিলা	LJF1322817	612 নাম : শ্রীকান্ত মাইতি পিতার নাম: মুরারী মাইতি বাড়ির নং : n0050 বয়স : 81 লিঙ্গ : পুরুষ	WB/32/215/174424
613 নাম : ইন্দুবালা মাইতি স্বামীর নাম: শ্রীকান্ত মাইতি বাড়ির নং : n0050 বয়স : 75 লিঙ্গ : মহিলা	WB/32/215/174704	614 নাম : ধনঞ্জয় মাইতি পিতার নাম: শ্রীকান্ত মাইতি বাড়ির নং : n0050 বয়স : 59 লিঙ্গ : পুরুষ	WRJ1939032	615 নাম : কাকলী মাইতি স্বামীর নাম: ধনঞ্জয় মাইতি বাড়ির নং : n0050 বয়স : 47 লিঙ্গ : মহিলা	LJF1319870
616 নাম : সুলতা মাইতি স্বামীর নাম: বিশ্বজিত মাইতি বাড়ির নং : n0038 বয়স : 40 লিঙ্গ : মহিলা	LJF2298560	617 নাম : হিমালিবালা মাইতি স্বামীর নাম: বিনোদ মাইতি বাড়ির নং : n0039 বয়স : 85 লিঙ্গ : মহিলা	WB/32/215/174114	618 নাম : সুজিতকুমার মাইতি পিতার নাম: বিনোদ মাইতি বাড়ির নং : n0039 বয়স : 59 লিঙ্গ : পুরুষ	WB/32/215/174288
619 নাম : দীপক কুমার মাইতি পিতার নাম: বিনোদ বিহারী মাইতি বাড়ির নং : n0039 বয়স : 61 লিঙ্গ : পুরুষ	LJF2298552	620 নাম : রাধারানী মাইতি স্বামীর নাম: সুজিত মাইতি বাড়ির নং : n0039 বয়স : 48 লিঙ্গ : মহিলা	LJF1492560	621 নাম : আশীষ মাইতি পিতার নাম: নারায়ন চন্দ্র মাইতি বাড়ির নং : n0131 বয়স : 42 লিঙ্গ : পুরুষ	LJF2394377
622 নাম : মামনী মাইতি স্বামীর নাম: দেবাশীষ মাইতি বাড়ির নং : n0131 বয়স : 38 লিঙ্গ : মহিলা	LJF2454254	623 নাম : দেবাশীষ মাইতি পিতার নাম: নারায়ন মাইতি বাড়ির নং : n0131 বয়স : 52 লিঙ্গ : পুরুষ	WB/32/215/174381	624 নাম : দেবাশীষ মাইতি পিতার নাম: সুকুমার মাইতি বাড়ির নং : n0130 বয়স : 53 লিঙ্গ : পুরুষ	WRJ1942614
625 নাম : মছয়া মাইতি স্বামীর নাম: অমল মাইতি বাড়ির নং : n0125 বয়স : 43 লিঙ্গ : মহিলা	LJF2117380	626 নাম : বুল্টি মাইতি স্বামীর নাম: সুকুমার মাইতি বাড়ির নং : n0125 বয়স : 38 লিঙ্গ : মহিলা	WRJ0677070	627 নাম : সুকুমার মাইতি পিতার নাম: ধীরেন্দ্র নাথ মাইতি বাড়ির নং : n0125 বয়স : 55 লিঙ্গ : পুরুষ	WB/32/215/162529
628 নাম : ফাল্পুনী মাইতি স্বামীর নাম: রাজেন মাইতি বাড়ির নং : n0055 বয়স : 52 লিঙ্গ : মহিলা	WB/32/215/174173	629 নাম : রাজেন্দ্র মাইতি পিতার নাম: কেনারাম মাইতি বাড়ির নং : n0055 বয়স : 56 লিঙ্গ : পুরুষ	WB/32/215/174266	630 নাম : অর্চনা মাইতি স্বামীর নাম: বিশ্বজিত মাইতি বাড়ির নং : n0054 বয়স : 56 লিঙ্গ : মহিলা	WB/32/215/174172

বিধানসভা নির্বাচনক্ষেত্রের নং, নাম : 212-পটেশপুর
ভাগ নং, নাম : 1-বাড়শংকর (আংশিক) বহুভমোড় হইতে রঘুরামপুর মোরাম রাস্তার পূর্বাংশ

631 নাম : সন্ধ্যারাণী মাইতি স্বামীর নাম: কমলকুমার মাইতি বাড়ির নং : n0052 বয়স : 69 লিঙ্গ : মহিলা	LJF1319847 ফটো উপলব্ধ	632 নাম : কমল কুমার মাইতি পিতার নাম: রাজকৃষ্ণ মাইতি বাড়ির নং : বয়স : 78 লিঙ্গ : পুরুষ	WRJ1169416 ফটো উপলব্ধ	633 নাম : বলরাম মাইতি পিতার নাম: নিশিকান্ত মাইতি বাড়ির নং : n0051 বয়স : 44 লিঙ্গ : পুরুষ	WRJ1318864 ফটো উপলব্ধ
634 নাম : সম্পা মান্না (মাইতি) স্বামীর নাম: অর্পন মাইতি বাড়ির নং : n0051 বয়স : 34 লিঙ্গ : মহিলা	WRJ1481803 ফটো উপলব্ধ	635 নাম : অর্পন মাইতি পিতার নাম: অজয় মাইতি বাড়ির নং : n0051 বয়স : 35 লিঙ্গ : পুরুষ	WRJ1388172 ফটো উপলব্ধ	636 নাম : অজয় মাইতি পিতার নাম: নিশিকান্ত মাইতি বাড়ির নং : n0051 বয়স : 63 লিঙ্গ : পুরুষ	WB/32/215/174504 ফটো উপলব্ধ
637 নাম : সঞ্জয় মাইতি পিতার নাম: শ্রীকান্ত মাইতি বাড়ির নং : n0050 বয়স : 46 লিঙ্গ : পুরুষ	LJF1494095 ফটো উপলব্ধ	638 নাম : সুভদ্রা মাইতি স্বামীর নাম: গোপাল মাইতি বাড়ির নং : n0022 বয়স : 25 লিঙ্গ : মহিলা	WRJ2026219 ফটো উপলব্ধ	639 নাম : অভিজিৎ মাইতি পিতার নাম: রাজেন মাইতি বাড়ির নং : n0055 বয়স : 26 লিঙ্গ : পুরুষ	WRJ2025823 ফটো উপলব্ধ
640 নাম : সৌরভ মাইতি পিতার নাম: শ্যামল কুমার মাইতি বাড়ির নং : n0125 বয়স : 25 লিঙ্গ : পুরুষ	WRJ2025674 ফটো উপলব্ধ	641 নাম : প্রসেনজিৎ মাইতি পিতার নাম: বিশ্বজিৎ মাইতি বাড়ির নং : n0054 বয়স : 25 লিঙ্গ : পুরুষ	WRJ2025914 ফটো উপলব্ধ	642 নাম : তাপস মাইতি পিতার নাম: ধনঞ্জয় মাইতি বাড়ির নং : n0050 বয়স : 25 লিঙ্গ : পুরুষ	WRJ2025856 ফটো উপলব্ধ
643 নাম : শ্যামল কুমার মাইতি পিতার নাম: ধীরেন্দ্রনাথ মাইতি বাড়ির নং : n0125 বয়স : 67 লিঙ্গ : পুরুষ	WRJ0677047 ফটো উপলব্ধ	644 নাম : লতারাণী মাইতি স্বামীর নাম: সুরেন্দ্রনাথ মাইতি বাড়ির নং : n0054 বয়স : 77 লিঙ্গ : মহিলা	WRJ2026599 ফটো উপলব্ধ	645 নাম : বিশ্বজিৎ মাইতি পিতার নাম: সুরেন্দ্রনাথ মাইতি বাড়ির নং : n0054 বয়স : 60 লিঙ্গ : পুরুষ	WRJ2026557 ফটো উপলব্ধ
646 নাম : নিলয় মাইতি পিতার নাম: ধনঞ্জয় মাইতি বাড়ির নং : n0037 বয়স : 37 লিঙ্গ : পুরুষ	WRJ1169697 ফটো উপলব্ধ	647 নাম : পৌরীরাণী মাইতি স্বামীর নাম: অভিজিত মাইতি বাড়ির নং : n0038 বয়স : 48 লিঙ্গ : মহিলা	LJF1322809 ফটো উপলব্ধ	648 নাম : শুভশ্রী মাইতি স্বামীর নাম: বিক্রম কুমার মাইতি বাড়ির নং : n0006 বয়স : 31 লিঙ্গ : মহিলা	WRJ1738673 ফটো উপলব্ধ
649 নাম : স্বাগতম মাইতি পিতার নাম: সদানন্দ মাইতি বাড়ির নং : N006 বয়স : 38 লিঙ্গ : পুরুষ	WRJ1738681 ফটো উপলব্ধ	650 নাম : নিমাই মাইতি পিতার নাম: লক্ষ্মীকান্ত মাইতি বাড়ির নং : n0022 বয়স : 28 লিঙ্গ : পুরুষ	WRJ1738632 ফটো উপলব্ধ	651 নাম : শুভাশীষ মাইতি পিতার নাম: নিতাই মাইতি বাড়ির নং : n0132 বয়স : 30 লিঙ্গ : পুরুষ	WRJ1738657 ফটো উপলব্ধ
652 নাম : পুষ্পিতা মাইতি স্বামীর নাম: শ্যামল মাইতি বাড়ির নং : n0125 বয়স : 51 লিঙ্গ : মহিলা	LJF2117372 ফটো উপলব্ধ	653 নাম : সঞ্জীব মাইতি পিতার নাম: বনমালী মাইতি বাড়ির নং : এন0022 বয়স : 25 লিঙ্গ : পুরুষ	WRJ2093102 ফটো উপলব্ধ	654 নাম : অমল কুমার মাইতি পিতার নাম: ধীরেন্দ্র নাথ মাইতি বাড়ির নং : n0163 বয়স : 63 লিঙ্গ : পুরুষ	WB/32/215/162532 ফটো উপলব্ধ
655 নাম : শিখা হালদার স্বামীর নাম: শম্ভু হালদার বাড়ির নং : n0163 বয়স : 46 লিঙ্গ : মহিলা	WRJ1604271 ফটো উপলব্ধ	656 নাম : গোবিন্দ মাইতি পিতার নাম: বনমালী মাইতি বাড়ির নং : n0022 বয়স : 29 লিঙ্গ : পুরুষ	WRJ1663251 ফটো উপলব্ধ	657 নাম : গোপাল মাইতি পিতার নাম: লক্ষ্মীকান্ত মাইতি বাড়ির নং : n0022 বয়স : 33 লিঙ্গ : পুরুষ	WRJ1663236 ফটো উপলব্ধ
658 নাম : সোমা পন্ডা(ভট্টাচার্য্য) স্বামীর নাম: মৃত্যুঞ্জয় ভট্টাচার্য্য বাড়ির নং : n0163 বয়স : 48 লিঙ্গ : মহিলা	LJF1321330 ফটো উপলব্ধ	659 নাম : অভিজিৎ মাইতি পিতার নাম: ললিতমোহন মাইতি বাড়ির নং : এন0038 বয়স : 50 লিঙ্গ : পুরুষ	LJF1322783 ফটো উপলব্ধ	660 নাম : জয়প্রকাশ মাইতি পিতার নাম: জগদীশ চন্দ্র মাইতি বাড়ির নং : এন0049 বয়স : 26 লিঙ্গ : পুরুষ	WRJ1889914 ফটো উপলব্ধ

বিধানসভা নির্বাচনক্ষেত্রের নং, নাম : 212-পটাশপুর
ভাগ নং, নাম : 1-বাড়শংকর (আংশিক) বহুভমোড় হইতে রঘুরামপুর মোরাম রাস্তার পূর্বাংশ

661 নাম : মুনমুন প্রামাণিক মাইতি স্বামীর নাম: সঞ্জয় মাইতি বাড়ির নং : n0050 বয়স : 41 লিঙ্গ : মহিলা	LJF2394369 ফটো উপলব্ধ	662 নাম : রিমা মাইতি পিতার নাম: সুজিত কুমার মাইতি বাড়ির নং : এন0039 বয়স : 24 লিঙ্গ : মহিলা	WRJ2118602 ফটো উপলব্ধ	663 নাম : রিজ্জা মাইতি পিতার নাম: সুজিত কুমার মাইতি বাড়ির নং : এন0039 বয়স : 21 লিঙ্গ : মহিলা	WRJ2334985 ফটো উপলব্ধ
664 নাম : পূর্ণেন্দু মাইতি পিতার নাম: নিশিকান্ত মাইতি বাড়ির নং : এন0022 বয়স : 24 লিঙ্গ : পুরুষ	WRJ2084630 ফটো উপলব্ধ	665 নাম : সপ্তমী মন্ডল মাইতি স্বামীর নাম: জয়প্রকাশ মাইতি বাড়ির নং : এন0049 বয়স : 25 লিঙ্গ : মহিলা	WRJ2093243 ফটো উপলব্ধ	666 নাম : অমরেশ মাইতি পিতার নাম: অমল কুমার মাইতি বাড়ির নং : এন0163 বয়স : 24 লিঙ্গ : পুরুষ	WRJ2207116 ফটো উপলব্ধ
667 নাম : গৌতম মাইতি পিতার নাম: সদানন্দ মাইতি বাড়ির নং : n0006 বয়স : 51 লিঙ্গ : পুরুষ	WRJ2212074 ফটো উপলব্ধ	668 নাম : দেবাশিস কুমার মাইতি পিতার নাম: প্রফুল্ল কুমার মাইতি বাড়ির নং : n0049 বয়স : 49 লিঙ্গ : পুরুষ	WRJ1925452 ফটো উপলব্ধ	669 নাম : জ্যোৎস্না মাইতি স্বামীর নাম: বলরাম মাইতি বাড়ির নং : n0051 বয়স : 42 লিঙ্গ : মহিলা	LJF1493998 ফটো উপলব্ধ
670 নাম : আল্পনা মাইতি স্বামীর নাম: অজয় মাইতি বাড়ির নং : n0051 বয়স : 62 লিঙ্গ : মহিলা	WRJ2221653 ফটো উপলব্ধ	671 নাম : অসিত মাইতি পিতার নাম: অভিজিৎ মাইতি বাড়ির নং : এন0038 বয়স : 23 লিঙ্গ : পুরুষ	WRJ2175511 ফটো উপলব্ধ	672 নাম : সুপর্ণা দাস মাইতি স্বামীর নাম: নিলীমেশ মাইতি বাড়ির নং : এন0007 বয়স : 31 লিঙ্গ : মহিলা	WRJ2120244 ফটো উপলব্ধ
673 নাম : সায়ন মাইতি পিতার নাম: অনিমেষ বাড়ির নং : এন 0007 বয়স : 21 লিঙ্গ : পুরুষ	WRJ2372902 ফটো উপলব্ধ	674 নাম : সঞ্জয় কুমার মাইতি পিতার নাম: পরমেশ্বর মাইতি বাড়ির নং : এনএইচ এন বয়স : 70 লিঙ্গ : পুরুষ	WRJ2269900 ফটো উপলব্ধ	675 নাম : সৈকত মাইতি পিতার নাম: সঞ্জয় কুমার মাইতি বাড়ির নং : এনএইচ এন বয়স : 35 লিঙ্গ : পুরুষ	WRJ2269876 ফটো উপলব্ধ
676 নাম : নমিতা মাইতি স্বামীর নাম: সঞ্জয় কুমার মাইতি বাড়ির নং : এন এইচ এন বয়স : 59 লিঙ্গ : মহিলা	WRJ2269892 ফটো উপলব্ধ	677 নাম : সুশোভন মাইতি পিতার নাম: বলরাম মাইতি বাড়ির নং : এন0051 বয়স : 22 লিঙ্গ : পুরুষ	WRJ2248391 ফটো উপলব্ধ	678 নাম : রুমা মাইতি স্বামীর নাম: আশিশ কুমার মাইতি বাড়ির নং : বয়স : 35 লিঙ্গ : মহিলা	WRJ1388115 ফটো উপলব্ধ
679 নাম : পার্বতী মাইতি স্বামীর নাম: নিতাই মাইতি বাড়ির নং : n0053 বয়স : 48 লিঙ্গ : মহিলা	WRJ2223014 ফটো উপলব্ধ	680 নাম : চন্দনা সিংহ মাইতি স্বামীর নাম: অলয় মাইতি বাড়ির নং : এন0037 বয়স : 25 লিঙ্গ : মহিলা	WRJ2118768 ফটো উপলব্ধ	681 নাম : নিবেদিতা মাইতি স্বামীর নাম: নিমাই মাইতি বাড়ির নং : এন0022 বয়স : 23 লিঙ্গ : মহিলা	WRJ2264778 ফটো উপলব্ধ
682 নাম : সুমন মাইতি পিতার নাম: সঞ্জয় মাইতি বাড়ির নং : এন.0050 বয়স : 23 লিঙ্গ : পুরুষ	WRJ2278687 ফটো উপলব্ধ	683 নাম : জয়শ্রী মাইতি পিতার নাম: জগদীশ মাইতি বাড়ির নং : এন0049 বয়স : 23 লিঙ্গ : মহিলা	WRJ2268779 ফটো উপলব্ধ	684 নাম : সোনালী মাইতি স্বামীর নাম: নিলয় মাইতি বাড়ির নং : এন0037 বয়স : 23 লিঙ্গ : মহিলা	WRJ2268787 ফটো উপলব্ধ
685 নাম : নিশ্চরানী মাইতি স্বামীর নাম: দেবাশীষ মাইতি বাড়ির নং : n0130 বয়স : 43 লিঙ্গ : মহিলা	LJF2454148 ফটো উপলব্ধ	686 নাম : সোমাস্রী মাল (প্রামাণিক) স্বামীর নাম: গৌতম প্রামাণিক বাড়ির নং : n0169 বয়স : 32 লিঙ্গ : মহিলা	WRJ1392380 ফটো উপলব্ধ	687 নাম : নাজেমা খাতুন পিতার নাম: সেক রসিদ মিঞা বাড়ির নং : n0097 বয়স : 57 লিঙ্গ : মহিলা	WRJ2026938 ফটো উপলব্ধ
688 নাম : সেক সেকুর মিঞা পিতার নাম: সেক রসিদ মিঞা বাড়ির নং : n0097 বয়স : 67 লিঙ্গ : পুরুষ	WRJ2026862 ফটো উপলব্ধ	689 নাম : পরবিন বিবি স্বামীর নাম: সেক সেলিম মিঞা বাড়ির নং : n0097 বয়স : 43 লিঙ্গ : মহিলা	LJF1864974 ফটো উপলব্ধ	690 নাম : জুমেরা বিবি স্বামীর নাম: সেক মায়ফুজ মিঞা বাড়ির নং : n0097 বয়স : 25 লিঙ্গ : মহিলা	WRJ2026318 ফটো উপলব্ধ

বিধানসভা নির্বাচনক্ষেত্রের নং, নাম : 212-পটেশপুর
ভাগ নং, নাম : 1-বাড়শংকর (আংশিক) বহুভমোড় হইতে রঘুরামপুর মোরাম রাস্তার পূর্বাংশ

691 নাম : আশেকা খাতুন পিতার নাম : সেক গফুর মিঞা বাড়ির নং : N0097 বয়স : 30 লিঙ্গ : মহিলা	WRJ2026250 ফটো উপলব্ধ	692 নাম : গফুর মিঞা সেখ পিতার নাম : রসিদ সেখ বাড়ির নং : n0097 বয়স : 65 লিঙ্গ : পুরুষ	WB/32/215/174144 ফটো উপলব্ধ	693 নাম : সামিদা বিবি স্বামীর নাম : গফুর বাড়ির নং : n0097 বয়স : 59 লিঙ্গ : মহিলা	WB/32/215/174312 ফটো উপলব্ধ
694 নাম : সেলিম মিঞা পিতার নাম : রসিদ মিঞা বাড়ির নং : n0097 বয়স : 49 লিঙ্গ : পুরুষ	WRJ1388362 ফটো উপলব্ধ	695 নাম : মুন্নি বিবি স্বামীর নাম : সেকুর সেক বাড়ির নং : n0097 বয়স : 43 লিঙ্গ : মহিলা	LJF1864982 ফটো উপলব্ধ	696 নাম : সেক সহিদ মিঞা পিতার নাম : সেক সেকুর মিঞা বাড়ির নং : n0097 বয়স : 38 লিঙ্গ : পুরুষ	WRJ1169762 ফটো উপলব্ধ
697 নাম : কাশমিরা বিবি স্বামীর নাম : সেক সহিদ মিঞা বাড়ির নং : n0097 বয়স : 38 লিঙ্গ : মহিলা	WRJ1077650 ফটো উপলব্ধ	698 নাম : সেক তাজুদ্দিন মিঞা পিতার নাম : সেক সেকুর বাড়ির নং : n0097 বয়স : 35 লিঙ্গ : পুরুষ	WRJ1299940 ফটো উপলব্ধ	699 নাম : ময়ফুজ মিঞা সেক পিতার নাম : গফুর মিঞা সেক বাড়ির নং : n0097 বয়স : 32 লিঙ্গ : পুরুষ	WRJ1558584 ফটো উপলব্ধ
700 নাম : সেক নাজির মিঞা পিতার নাম : সেক গফুর মিঞা বাড়ির নং : n0097 বয়স : 26 লিঙ্গ : পুরুষ	WRJ2026060 ফটো উপলব্ধ	701 নাম : রাহুল মিঞা পিতার নাম : কাইয়ুম মিঞা বাড়ির নং : n0091 বয়স : 32 লিঙ্গ : পুরুষ	WRJ1558824 ফটো উপলব্ধ	702 নাম : হাসিনা বিবি স্বামীর নাম : হাইক বাড়ির নং : n0091 বয়স : 58 লিঙ্গ : মহিলা	WB/32/215/174671 ফটো উপলব্ধ
703 নাম : কাইয়ুম মিঞা সেক পিতার নাম : সেক ওয়াব মিঞা বাড়ির নং : n0091 বয়স : 62 লিঙ্গ : পুরুষ	WRJ1558576 ফটো উপলব্ধ	704 নাম : কুলসুম বিবি স্বামীর নাম : হাইক বাড়ির নং : n0091 বয়স : 58 লিঙ্গ : মহিলা	WB/32/215/174668 ফটো উপলব্ধ	705 নাম : সেক মাসুম মিঞা মায়ের নাম : কুলসুম বিবি বাড়ির নং : n0091 বয়স : 41 লিঙ্গ : পুরুষ	LJF2394419 ফটো উপলব্ধ
706 নাম : বাহারুল বিবি স্বামীর নাম : সেক সফিক মিঞা বাড়ির নং : n0091 বয়স : 31 লিঙ্গ : মহিলা	WRJ1481506 ফটো উপলব্ধ	707 নাম : আকলিমা বিবি স্বামীর নাম : কাইয়ুম মিঞা সেক বাড়ির নং : n0091 বয়স : 54 লিঙ্গ : মহিলা	WRJ1558808 ফটো উপলব্ধ	708 নাম : নসিবা বিবি স্বামীর নাম : মাসুম মিঞা বাড়ির নং : n0091 বয়স : 38 লিঙ্গ : মহিলা	WRJ1388370 ফটো উপলব্ধ
709 নাম : রিফক মিঞা পিতার নাম : কাইয়ুম মিঞা বাড়ির নং : n0091 বয়স : 34 লিঙ্গ : পুরুষ	WRJ1558675 ফটো উপলব্ধ	710 নাম : রুকসার বিবি স্বামীর নাম : সিকুর মিঞা সেক বাড়ির নং : n0091 বয়স : 31 লিঙ্গ : মহিলা	WRJ1481720 ফটো উপলব্ধ	711 নাম : সেক সফিক মিঞা মায়ের নাম : কুলসুম বিবি বাড়ির নং : n0091 বয়স : 39 লিঙ্গ : পুরুষ	LJF2394401 ফটো উপলব্ধ
712 নাম : শিল্পী রানা স্বামীর নাম : গুরুপদ রানা বাড়ির নং : n0142 বয়স : 32 লিঙ্গ : মহিলা	WRJ1663376 ফটো উপলব্ধ	713 নাম : দিপুবালা রানা স্বামীর নাম : শংকর রানা বাড়ির নং : n0143 বয়স : 55 লিঙ্গ : মহিলা	WB/32/215/150614 ফটো উপলব্ধ	714 নাম : সাধনা রানা স্বামীর নাম : শক্তিপদ রানা বাড়ির নং : n0142 বয়স : 52 লিঙ্গ : মহিলা	LJF0010587 ফটো উপলব্ধ
715 নাম : শক্তিপদ রানা পিতার নাম : অভয় রানা বাড়ির নং : n0142 বয়স : 58 লিঙ্গ : পুরুষ	LJF0010561 ফটো উপলব্ধ	716 নাম : দীপু রানা স্বামীর নাম : গৌতম রানা বাড়ির নং : n0142 বয়স : 32 লিঙ্গ : মহিলা	WRJ1481639 ফটো উপলব্ধ	717 নাম : গৌতম রানা পিতার নাম : শংকর রানা বাড়ির নং : n0142 বয়স : 32 লিঙ্গ : পুরুষ	WRJ1481563 ফটো উপলব্ধ
718 নাম : গুরুপদ রানা পিতার নাম : শংকর রানা বাড়ির নং : n0142 বয়স : 38 লিঙ্গ : পুরুষ	WRJ1238666 ফটো উপলব্ধ	719 নাম : শংকর রানা পিতার নাম : অভয় চন্দ্র রানা বাড়ির নং : n0142 বয়স : 65 লিঙ্গ : পুরুষ	WB/32/215/150584 ফটো উপলব্ধ	720 নাম : ভীমপদ সনবিগ্রহী পিতার নাম : আশুতোষ সনবিগ্রহী বাড়ির নং : n0127 বয়স : 63 লিঙ্গ : পুরুষ	WB/32/215/174540 ফটো উপলব্ধ

বিধানসভা নির্বাচনক্ষেত্রের নং, নাম : 212-পটেশপুর
ভাগ নং, নাম : 1-বাড়শংকর (আংশিক) বহুভমোড় হইতে রঘুরামপুর মোরাম রাস্তার পূর্বাংশ

721	LJF2353068	722	LJF1864875	723	WRJ1481662
নাম : গীতা সনবিগ্রহী স্বামীর নাম: শক্তিপদ সনবিগ্রহী বাড়ির নং : n0126 বয়স : 41 লিঙ্গ : মহিলা	ফটো উপলব্ধ	নাম : শক্তিপদ সনবিগ্রহী পিতার নাম: ইন্দুভয়ম সনবিগ্রহী বাড়ির নং : n0126 বয়স : 43 লিঙ্গ : পুরুষ	ফটো উপলব্ধ	নাম : ঈশান সনবিগ্রহী পিতার নাম: বিষ্ণুপদ সনবিগ্রহী বাড়ির নং : n0126 বয়স : 31 লিঙ্গ : পুরুষ	ফটো উপলব্ধ
724	WB/32/215/174421	725	WB/32/215/174670	726	WRJ1481464
নাম : কৃষ্ণা সনবিগ্রহী স্বামীর নাম: বিষ্ণুপদ সনবিগ্রহী বাড়ির নং : n0126 বয়স : 55 লিঙ্গ : মহিলা	ফটো উপলব্ধ	নাম : বিষ্ণুপদ সনবিগ্রহী পিতার নাম: ইন্দু সনবিগ্রহী বাড়ির নং : n0126 বয়স : 65 লিঙ্গ : পুরুষ	ফটো উপলব্ধ	নাম : সুনিল সনবিগ্রহী পিতার নাম: ভীম সনবিগ্রহী বাড়ির নং : n0127 বয়স : 36 লিঙ্গ : পুরুষ	ফটো উপলব্ধ
727	WRJ1604248	728	WB/32/215/174127	729	WB/32/215/174719
নাম : সোমা পন্ডা (সনবিগ্রহী) স্বামীর নাম: সুশীল সনবিগ্রহী বাড়ির নং : n0127 বয়স : 33 লিঙ্গ : মহিলা	ফটো উপলব্ধ	নাম : রামপদ সনবিগ্রহী পিতার নাম: আশুতোষ সনবিগ্রহী বাড়ির নং : n0128 বয়স : 63 লিঙ্গ : পুরুষ	ফটো উপলব্ধ	নাম : আরতি সনবিগ্রহী স্বামীর নাম: রামপদ সনবিগ্রহী বাড়ির নং : n0128 বয়স : 59 লিঙ্গ : মহিলা	ফটো উপলব্ধ
730	LJF2298594	731	WRJ1299668	732	WB/32/215/174724
নাম : মিতুন সনবিগ্রহী পিতার নাম: রামপদ সনবিগ্রহী বাড়ির নং : n0128 বয়স : 39 লিঙ্গ : পুরুষ	ফটো উপলব্ধ	নাম : বুদ্ধদেব সনবিগ্রহী পিতার নাম: রামপদ সনবিগ্রহী বাড়ির নং : n0128 বয়স : 34 লিঙ্গ : পুরুষ	ফটো উপলব্ধ	নাম : লক্ষ্মন সনবিগ্রহী পিতার নাম: আশুতোষ সনবিগ্রহী বাড়ির নং : n0129 বয়স : 56 লিঙ্গ : পুরুষ	ফটো উপলব্ধ
733	WB/32/215/174718	734	WRJ1663392	735	WRJ1738566
নাম : সরস্বতী সনবিগ্রহী স্বামীর নাম: লক্ষ্মন সনবিগ্রহী বাড়ির নং : n0129 বয়স : 52 লিঙ্গ : মহিলা	ফটো উপলব্ধ	নাম : অপরাজিতা মিশ্র(সনবিগ্রহী) স্বামীর নাম: ঈশান সনবিগ্রহী বাড়ির নং : n0126 বয়স : 29 লিঙ্গ : মহিলা	ফটো উপলব্ধ	নাম : সুশীল সনবিগ্রহী পিতার নাম: ভীমপদ সনবিগ্রহী বাড়ির নং : N0127 বয়স : 31 লিঙ্গ : পুরুষ	ফটো উপলব্ধ
736	WRJ1890078	737	WRJ2349439	738	WRJ1890052
নাম : সুশান্ত সনবিগ্রহী পিতার নাম: লক্ষ্মন সনবিগ্রহী বাড়ির নং : এন0129 বয়স : 27 লিঙ্গ : পুরুষ	ফটো উপলব্ধ	নাম : জগন্নাথ সনবিগ্রহী পিতার নাম: লক্ষ্মণ সনবিগ্রহী বাড়ির নং : এন0129 বয়স : 22 লিঙ্গ : পুরুষ	ফটো উপলব্ধ	নাম : নারায়ণ সনবিগ্রহী পিতার নাম: রামপদ সনবিগ্রহী বাড়ির নং : এন0128 বয়স : 26 লিঙ্গ : পুরুষ	ফটো উপলব্ধ
739	WRJ2352524	740	WRJ2118719	741	WRJ2026110
নাম : সুবর্ণা মন্ডল সনবিগ্রহী স্বামীর নাম: নারায়ণ সনবিগ্রহী বাড়ির নং : এন0128 বয়স : 22 লিঙ্গ : মহিলা	ফটো উপলব্ধ	নাম : সুসমা ভট্টাচার্য্য সনবিগ্রহী স্বামীর নাম: সুনিল সনবিগ্রহী বাড়ির নং : এন0127 বয়স : 25 লিঙ্গ : মহিলা	ফটো উপলব্ধ	নাম : সুব্রত সর পিতার নাম: নারায়ণ সর বাড়ির নং : n0021 বয়স : 25 লিঙ্গ : পুরুষ	ফটো উপলব্ধ
742	WRJ2120152	743	WRJ1663293	744	WRJ1738715
নাম : রাজা সর পিতার নাম: উত্তম সর বাড়ির নং : এন0017 বয়স : 26 লিঙ্গ : পুরুষ	ফটো উপলব্ধ	নাম : দেবশীষ সর পিতার নাম: মনোরঞ্জন সর বাড়ির নং : n0017 বয়স : 29 লিঙ্গ : পুরুষ	ফটো উপলব্ধ	নাম : টুম্পা সরকার (সর) স্বামীর নাম: দেবশীষ সর বাড়ির নং : N0017 বয়স : 28 লিঙ্গ : মহিলা	ফটো উপলব্ধ
745	WRJ1895374	746	WRJ2026011	747	WB/32/215/174317
নাম : তপতী জানা সর স্বামীর নাম: রাধানাথ সর বাড়ির নং : এন0021 বয়স : 31 লিঙ্গ : মহিলা	ফটো উপলব্ধ	নাম : তাপস সর পিতার নাম: পূর্ণ চন্দ্র সর বাড়ির নং : n0017 বয়স : 25 লিঙ্গ : পুরুষ	ফটো উপলব্ধ	নাম : মনোরঞ্জন সর পিতার নাম: ঈশ্বর সর বাড়ির নং : n0017 বয়স : 79 লিঙ্গ : পুরুষ	ফটো উপলব্ধ
748	WB/32/215/174443	749	WB/32/215/174539	750	LJF1318666
নাম : জ্যোত্স্না সর স্বামীর নাম: মনোরঞ্জন সর বাড়ির নং : n0017 বয়স : 70 লিঙ্গ : মহিলা	ফটো উপলব্ধ	নাম : উত্তম সর পিতার নাম: মনোরঞ্জন সর বাড়ির নং : n0017 বয়স : 52 লিঙ্গ : পুরুষ	ফটো উপলব্ধ	নাম : সুমিত্রা সর স্বামীর নাম: উত্তম সর বাড়ির নং : n0017 বয়স : 48 লিঙ্গ : মহিলা	ফটো উপলব্ধ

বিধানসভা নির্বাচনক্ষেত্রের নং, নাম : 212-পটাশপুর
ভাগ নং, নাম : 1-বাড়শংকর (আংশিক) বহুভমোড় হইতে রঘুরামপুর মোরাম রাস্তার পূর্বাংশ

751 নাম : পূর্নচন্দ্র সর পিতার নাম: মনোরঞ্জন সর বাড়ির নং : n0017 বয়স : 45 লিঙ্গ : পুরুষ	LJF1495290 ফটো উপলব্ধ	752 নাম : কৃষ্ণারানী সর স্বামীর নাম: পূর্নচন্দ্র সর বাড়ির নং : n0017 বয়স : 44 লিঙ্গ : মহিলা	LJF1492677 ফটো উপলব্ধ	753 নাম : আশীষ সর পিতার নাম: মনোরঞ্জন সর বাড়ির নং : n0017 বয়স : 32 লিঙ্গ : পুরুষ	WRJ1388487 ফটো উপলব্ধ
754 নাম : মমতা সর স্বামীর নাম: আশীষ সর বাড়ির নং : n0017 বয়স : 32 লিঙ্গ : মহিলা	WRJ1481654 ফটো উপলব্ধ	755 নাম : দুঃখীশ্যাম সর পিতার নাম: ঈশ্বর সর বাড়ির নং : n0017 বয়স : 69 লিঙ্গ : পুরুষ	WRJ1481811 ফটো উপলব্ধ	756 নাম : অসীম কুমার সর পিতার নাম: দুঃখীশ্যাম সর বাড়ির নং : n0017 বয়স : 41 লিঙ্গ : পুরুষ	WRJ1238468 ফটো উপলব্ধ
757 নাম : জগন্নাথ সর পিতার নাম: অমল্যরতন সর বাড়ির নং : n0020 বয়স : 43 লিঙ্গ : পুরুষ	WRJ1388479 ফটো উপলব্ধ	758 নাম : সীতা ভূঞা (সর) স্বামীর নাম: জগন্নাথ সর বাড়ির নং : n0020 বয়স : 37 লিঙ্গ : মহিলা	WRJ1388461 ফটো উপলব্ধ	759 নাম : রাজকৃষ্ণ সর পিতার নাম: সনাতন সর বাড়ির নং : n0021 বয়স : 86 লিঙ্গ : পুরুষ	LJF1864909 ফটো উপলব্ধ
760 নাম : জ্যোত্স্না সর স্বামীর নাম: রাজকৃষ্ণ সর বাড়ির নং : n0021 বয়স : 75 লিঙ্গ : মহিলা	WB/32/215/174427 ফটো উপলব্ধ	761 নাম : নারায়ন সর পিতার নাম: রাজকৃষ্ণ সর বাড়ির নং : n0021 বয়স : 57 লিঙ্গ : পুরুষ	WB/32/215/174341 ফটো উপলব্ধ	762 নাম : সরস্বতী সর স্বামীর নাম: নারায়ন সর বাড়ির নং : n0021 বয়স : 48 লিঙ্গ : মহিলা	LJF1322346 ফটো উপলব্ধ
763 নাম : শংকর সর পিতার নাম: রাজকৃষ্ণ সর বাড়ির নং : n0021 বয়স : 49 লিঙ্গ : পুরুষ	LJF2117562 ফটো উপলব্ধ	764 নাম : রাধানাথ সর পিতার নাম: রাজকৃষ্ণ সর বাড়ির নং : n0021 বয়স : 42 লিঙ্গ : পুরুষ	LJF2117943 ফটো উপলব্ধ	765 নাম : অপরাজিতা সর স্বামীর নাম: শংকর সর বাড়ির নং : n0155 বয়স : 39 লিঙ্গ : মহিলা	WRJ0673293 ফটো উপলব্ধ
766 নাম : উত্তম সাহু পিতার নাম: সুবল চন্দ্র সাহু বাড়ির নং : n0067 বয়স : 44 লিঙ্গ : পুরুষ	LJF1493949 ফটো উপলব্ধ	767 নাম : মৌসুমী দাস সাহু স্বামীর নাম: উত্তম সাহু বাড়ির নং : n0067 বয়স : 37 লিঙ্গ : মহিলা	WRJ1238674 ফটো উপলব্ধ	768 নাম : রামকৃষ্ণ সাহু পিতার নাম: সুবল চন্দ্র সাহু বাড়ির নং : n0067 বয়স : 48 লিঙ্গ : পুরুষ	LJF1322429 ফটো উপলব্ধ
769 নাম : মৌমিতা মন্ডল সাউ স্বামীর নাম: রামকৃষ্ণ সাউ বাড়ির নং : n0067 বয়স : 36 লিঙ্গ : মহিলা	WRJ1238682 ফটো উপলব্ধ	770 নাম : সুবল চন্দ্র সাহু পিতার নাম: ভাগবত সাউ বাড়ির নং : n0067 বয়স : 53 লিঙ্গ : পুরুষ	WRJ2358943 ফটো উপলব্ধ	771 নাম : রেবতী সাউ স্বামীর নাম: সুবল সাউ বাড়ির নং : n0067 বয়স : 67 লিঙ্গ : মহিলা	WRJ2358968 ফটো উপলব্ধ
772 নাম : নাগমা বিবি স্বামীর নাম: সেক মাহান বাড়ির নং : n0083 বয়স : 28 লিঙ্গ : মহিলা	WRJ2278620 ফটো উপলব্ধ	773 নাম : মইবুব সেখ পিতার নাম: আবুল সেখ বাড়ির নং : n0085 বয়স : 59 লিঙ্গ : পুরুষ	WB/32/215/174453 ফটো উপলব্ধ	774 নাম : ইব্রাহিম সেক পিতার নাম: মইবুব সেক বাড়ির নং : n0085 বয়স : 32 লিঙ্গ : পুরুষ	WRJ1388388 ফটো উপলব্ধ
775 নাম : আইয়ুব সেখ পিতার নাম: আবুল সেখ বাড়ির নং : n0090 বয়স : 52 লিঙ্গ : পুরুষ	WB/32/215/174240 ফটো উপলব্ধ	776 নাম : মঞ্জুরা বিবি স্বামীর নাম: আবুল বাড়ির নং : n0090 বয়স : 73 লিঙ্গ : মহিলা	WB/32/215/174391 ফটো উপলব্ধ	777 নাম : ফতেমা বিবি স্বামীর নাম: আইয়ুব সেখ বাড়ির নং : n0090 বয়স : 39 লিঙ্গ : মহিলা	LJF2454320 ফটো উপলব্ধ
778 নাম : সোনা সেখ পিতার নাম: মখসুদ সেখ বাড়ির নং : n0081 বয়স : 40 লিঙ্গ : পুরুষ	LJF2298644 ফটো উপলব্ধ	779 নাম : নিলুফর বিবি স্বামীর নাম: সোনা সেখ বাড়ির নং : n0081 বয়স : 39 লিঙ্গ : মহিলা	LJF2298636 ফটো উপলব্ধ	780 নাম : সেক রাজু পিতার নাম: মখসুদ সেক বাড়ির নং : n0081 বয়স : 38 লিঙ্গ : পুরুষ	WRJ1425578 ফটো উপলব্ধ

বিধানসভা নির্বাচনক্ষেত্রের নং, নাম : 212-পটাশপুর
ভাগ নং, নাম : 1-বাড়শংকর (আংশিক) বহুভমোড় হইতে রঘুরামপুর মোরাম রাস্তার পূর্বাংশ

781 নাম : সালমা বিবি স্বামীর নাম : সেক রাজ বাড়ির নং : n0081 বয়স : 30 লিঙ্গ : মহিলা	WRJ1558642 ফটো উপলব্ধ	782 নাম : রাজেশ সেখ পিতার নাম : মুকসুদ সেখ বাড়ির নং : n0081 বয়স : 32 লিঙ্গ : পুরুষ	WRJ1388305 ফটো উপলব্ধ	783 নাম : সেক গোপী পিতার নাম : সেক মকসুদ বাড়ির নং : n0081 বয়স : 31 লিঙ্গ : পুরুষ	WRJ1558626 ফটো উপলব্ধ
784 নাম : সিতারা বিবি স্বামীর নাম : হররোজ মিঞা বাড়ির নং : n0093 বয়স : 33 লিঙ্গ : মহিলা	WRJ1388297 ফটো উপলব্ধ	785 নাম : সেক বৈরোজ মিয়া মিঞা পিতার নাম : হররোজ মিঞা বাড়ির নং : n0093 বয়স : 41 লিঙ্গ : পুরুষ	WRJ1388180 ফটো উপলব্ধ	786 নাম : মর্জিনা বিবি স্বামীর নাম : হররোজ বাড়ির নং : n0093 বয়স : 57 লিঙ্গ : মহিলা	WB/32/215/174388 ফটো উপলব্ধ
787 নাম : হররোজ মিঞা সেখ পিতার নাম : মকসুদ সেখ বাড়ির নং : n0093 বয়স : 59 লিঙ্গ : পুরুষ	WB/32/215/174389 ফটো উপলব্ধ	788 নাম : আশাবুদ্দিন সেখ পিতার নাম : মলা সেখ বাড়ির নং : n0081 বয়স : 88 লিঙ্গ : পুরুষ	WB/32/215/174471 ফটো উপলব্ধ	789 নাম : মকসুদ সেখ পিতার নাম : জুলমত সেখ বাড়ির নং : n0081 বয়স : 73 লিঙ্গ : পুরুষ	WB/32/215/174436 ফটো উপলব্ধ
790 নাম : মীর সায়জাত আলি পিতার নাম : মীর সওকাত আলি বাড়ির নং : n0096 বয়স : 56 লিঙ্গ : পুরুষ	WRJ2027084 ফটো উপলব্ধ	791 নাম : ঝুস্পা বিবি স্বামীর নাম : ইব্রাহিম সেক বাড়ির নং : n0085 বয়স : 30 লিঙ্গ : মহিলা	WRJ1738616 ফটো উপলব্ধ	792 নাম : ওসমান মিঞা সেখ পিতার নাম : আজিজ মিঞা সেখ বাড়ির নং : n0094 বয়স : 51 লিঙ্গ : পুরুষ	LJF1563030 ফটো উপলব্ধ
793 নাম : মীরদাদ আলি পিতার নাম : মীর সায়জাত আলি বাড়ির নং : এন0096 বয়স : 24 লিঙ্গ : পুরুষ	WRJ2096147 ফটো উপলব্ধ	794 নাম : খলিল সেখ পিতার নাম : জৈনুদ্দিন সেখ বাড়ির নং : n0083 বয়স : 73 লিঙ্গ : পুরুষ	WB/32/215/174721 ফটো উপলব্ধ	795 নাম : মরিয়ম বিবি স্বামীর নাম : খলিল বাড়ির নং : n0083 বয়স : 69 লিঙ্গ : মহিলা	WB/32/215/174587 ফটো উপলব্ধ
796 নাম : সেক মান্নান পিতার নাম : খলিল সেক বাড়ির নং : n0083 বয়স : 40 লিঙ্গ : পুরুষ	WRJ0672907 ফটো উপলব্ধ	797 নাম : মোসারফ সেক পিতার নাম : খলিল সেক বাড়ির নং : n0083 বয়স : 37 লিঙ্গ : পুরুষ	LJF2454312 ফটো উপলব্ধ	798 নাম : রসমিতা বিবি স্বামীর নাম : মোসারফ সেক বাড়ির নং : এন0088 বয়স : 30 লিঙ্গ : মহিলা	WRJ2349421 ফটো উপলব্ধ
799 নাম : সেক হাবিবুল্লা পিতার নাম : জৈনুদ্দিন সেখ বাড়ির নং : n0084 বয়স : 74 লিঙ্গ : পুরুষ	WRJ2384485 ফটো উপলব্ধ	800 নাম : গুলোয়ারজান বিবি স্বামীর নাম : হাবিবুল্লা বাড়ির নং : n0084 বয়স : 69 লিঙ্গ : মহিলা	WRJ2384428 ফটো উপলব্ধ	801 নাম : সেক ইকবাল হোসেন পিতার নাম : সেক হাবিবুল্লা বাড়ির নং : n0084 বয়স : 37 লিঙ্গ : পুরুষ	WRJ1107648 ফটো উপলব্ধ
802 নাম : রাজাক আলি মির পিতার নাম : সওকাত মির বাড়ির নং : n0096 বয়স : 68 লিঙ্গ : পুরুষ	WB/32/215/174294 ফটো উপলব্ধ	803 নাম : কাদের সেখ পিতার নাম : রাজাক সেখ বাড়ির নং : n0096 বয়স : 68 লিঙ্গ : পুরুষ	WB/32/215/174346 ফটো উপলব্ধ	804 নাম : হাজিরা বিবি স্বামীর নাম : কাদের সেখ বাড়ির নং : n0096 বয়স : 63 লিঙ্গ : মহিলা	LJF2352912 ফটো উপলব্ধ
805 নাম : জরিলা বিবি মির স্বামীর নাম : রাজাক মির বাড়ির নং : n0096 বয়স : 63 লিঙ্গ : মহিলা	WB/32/215/174418 ফটো উপলব্ধ	806 নাম : খইরুন বিবি মির স্বামীর নাম : সায়জাদ মির বাড়ির নং : n0096 বয়স : 61 লিঙ্গ : মহিলা	WB/32/215/174419 ফটো উপলব্ধ	807 নাম : মাইফুজা বিবি স্বামীর নাম : হাসিম আলিমির বাড়ির নং : n0096 বয়স : 42 লিঙ্গ : মহিলা	WRJ1481548 ফটো উপলব্ধ
808 নাম : হাসিম আলি মীর পিতার নাম : রাজাক আলি মীর বাড়ির নং : n0096 বয়স : 40 লিঙ্গ : পুরুষ	LJF2394393 ফটো উপলব্ধ	809 নাম : আকলিমনা বিবি স্বামীর নাম : মকসুদ বাড়ির নং : n0081 বয়স : 63 লিঙ্গ : মহিলা	WB/32/215/174450 ফটো উপলব্ধ	810 নাম : আরজান বিবি স্বামীর নাম : আজিজ বাড়ির নং : n0094 বয়স : 73 লিঙ্গ : মহিলা	WB/32/215/174610 ফটো উপলব্ধ

বিধানসভা নির্বাচনক্ষেত্রের নং, নাম : 212-পটেশপুর
ভাগ নং, নাম : 1-বাড়শংকর (আংশিক) বহুভমোড় হইতে রঘুরামপুর মোরাম রাস্তার পূর্বাংশ

811 নাম : আয়সান মিঞা সেখ পিতার নাম: আজিজ সেখ বাড়ির নং : n0094 বয়স : 57 লিঙ্গ : পুরুষ	WB/32/215/174507	812 নাম : আসমিনা বিবি স্বামীর নাম: আয়সান বাড়ির নং : n0094 বয়স : 47 লিঙ্গ : মহিলা	LJF1323559	813 নাম : ওয়ারেজা বিবি স্বামীর নাম: সেক ওসমান বাড়ির নং : n0094 বয়স : 38 লিঙ্গ : মহিলা	WRJ1077643
814 নাম : আনিশুল মিঞা সেখ পিতার নাম: মনসুর সেখ বাড়ির নং : n0098 বয়স : 85 লিঙ্গ : পুরুষ	WB/32/215/174413	815 নাম : খতেজা বিবি স্বামীর নাম: সমিদুল বাড়ির নং : n0098 বয়স : 79 লিঙ্গ : মহিলা	WB/32/215/174444	816 নাম : মুসলেমা বিবি স্বামীর নাম: আনিশুল বাড়ির নং : n0098 বয়স : 77 লিঙ্গ : মহিলা	WB/32/215/174431
817 নাম : রিজিয়া বিবি স্বামীর নাম: সহিদুল বাড়ির নং : n0098 বয়স : 75 লিঙ্গ : মহিলা	WB/32/215/174405	818 নাম : সেক মহিদুল মিঞা মায়ের নাম: সেক সেইদুল বাড়ির নং : n0098 বয়স : 45 লিঙ্গ : পুরুষ	WRJ1169820	819 নাম : সেক মস্তাজুল মিঞা পিতার নাম: সেক সহিদুল মিঞা বাড়ির নং : n0098 বয়স : 60 লিঙ্গ : পুরুষ	LJF1318963
820 নাম : সেখ বাবুল মিঞা পিতার নাম: সেখ সমিদুল বাড়ির নং : n0098 বয়স : 55 লিঙ্গ : পুরুষ	WB/32/215/174380	821 নাম : সেক লালু মিঞা পিতার নাম: সেক আনিসুল মিঞা বাড়ির নং : n0098 বয়স : 55 লিঙ্গ : পুরুষ	WRJ1169713	822 নাম : সেখ আনসার মিঞা পিতার নাম: সেখ আনিশুল বাড়ির নং : n0098 বয়স : 53 লিঙ্গ : পুরুষ	WB/32/215/174454
823 নাম : রেশমা বিবি স্বামীর নাম: মস্তাজুল বাড়ির নং : n0098 বয়স : 52 লিঙ্গ : মহিলা	WB/32/215/174445	824 নাম : সাহানারা বিবি স্বামীর নাম: আনসার বাড়ির নং : n0098 বয়স : 43 লিঙ্গ : মহিলা	LJF2116846	825 নাম : স্ক আসলাম মিয়া পিতার নাম: স্ক আনিসুল বাড়ির নং : n0098 বয়স : 43 লিঙ্গ : পুরুষ	LJF2029403
826 নাম : সেক মুরসেলিম মিঞা পিতার নাম: সেক আনিসুল মিঞা বাড়ির নং : n0098 বয়স : 42 লিঙ্গ : পুরুষ	WRJ1094143	827 নাম : আসেমা বিবি স্বামীর নাম: আসলাম মিঞা বাড়ির নং : n0098 বয়স : 37 লিঙ্গ : মহিলা	WRJ1077569	828 নাম : ফিরোজা বিবি স্বামীর নাম: সেক লালু বাড়ির নং : N0098 বয়স : 35 লিঙ্গ : মহিলা	WRJ1738699
829 নাম : সেক পরহেজ মিঞা পিতার নাম: সেক মস্তাজুল মিঞা বাড়ির নং : N0098 বয়স : 28 লিঙ্গ : পুরুষ	WRJ1738764	830 নাম : সালমা বিবি স্বামীর নাম: সেক মুরসেলিম মিঞা বাড়ির নং : n0098 বয়স : 43 লিঙ্গ : মহিলা	LJF2116853	831 নাম : নেহারুন বিবি স্বামীর নাম: সেক কালিমুল্লা মিয়া বাড়ির নং : N0098 বয়স : 28 লিঙ্গ : মহিলা	WRJ2026151
832 নাম : সালেহা বিবি স্বামীর নাম: সেক বাবুল বাড়ির নং : n0098 বয়স : 47 লিঙ্গ : মহিলা	LJF1323567	833 নাম : সাবেরা খাতুন পিতার নাম: সেক সেইদুল মিঞা বাড়ির নং : n0098 বয়স : 50 লিঙ্গ : মহিলা	LJF1323583	834 নাম : সেক জামিল মিঞা পিতার নাম: সেক আনসার মিঞা বাড়ির নং : এন0098 বয়স : 21 লিঙ্গ : পুরুষ	WRJ2349454
835 নাম : রীনা হাতি (মাইতি) স্বামীর নাম: সুভাষ চন্দ্র হাতি বাড়ির নং : n0159 বয়স : 36 লিঙ্গ : মহিলা	WRJ1297902	836 নাম : পূর্ণগোপাল হান্দোল পিতার নাম: পঞ্চানন হান্দোল বাড়ির নং : n0023 বয়স : 75 লিঙ্গ : পুরুষ	WB/32/215/174674	837 নাম : উমারানী হান্দোল স্বামীর নাম: পূর্ণ হান্দোল বাড়ির নং : n0023 বয়স : 68 লিঙ্গ : মহিলা	WB/32/215/174687
838 নাম : অপর্ণা খাটুয়া হান্দোল স্বামীর নাম: তপন কুমার হান্দোল বাড়ির নং : N0063 বয়স : 29 লিঙ্গ : মহিলা	WRJ2026136	839 নাম : তপন কুমার হান্দোল পিতার নাম: ক্ষুদিরাম হান্দোল বাড়ির নং : n0063 বয়স : 46 লিঙ্গ : পুরুষ	LJF1318948	840 নাম : অনূপ হান্দোল পিতার নাম: জ্যোতীন্দ্রনাথ হান্দোল বাড়ির নং : n0056 বয়স : 39 লিঙ্গ : পুরুষ	WRJ0679068

বিধানসভা নির্বাচনক্ষেত্রের নং, নাম : 212-পটেশপুর
ভাগ নং, নাম : 1-বাড়শংকর (আংশিক) বহুভমোড় হইতে রঘুরামপুর মোরাম রাস্তার পূর্বাংশ

841	LJF2352995	842	WRJ1889963	843	WRJ1889948
নাম : গোপাল চন্দ্র হান্দোল পিতার নাম : যতীন্দ্র নাথ হান্দোল বাড়ির নং : n0056 বয়স : 42 লিঙ্গ : পুরুষ	ফটো উপলব্ধ	নাম : সেক কলিমুল্লা মিঞা পিতার নাম : সেক বাবুল মিঞা বাড়ির নং : এন0058 বয়স : 27 লিঙ্গ : পুরুষ	ফটো উপলব্ধ	নাম : টিয়া রানী জানা স্বামীর নাম : সুকুমার জানা বাড়ির নং : এন0023 বয়স : 31 লিঙ্গ : মহিলা	ফটো উপলব্ধ
844	LJF2394435	845	WRJ1388123	846	WRJ1663244
নাম : প্রলয় হান্দোল পিতার নাম : পূর্ন গোপাল হান্দোল বাড়ির নং : n0023 বয়স : 40 লিঙ্গ : পুরুষ	ফটো উপলব্ধ	নাম : অনিমা বেরা (হান্দোল) স্বামীর নাম : প্রলয় হান্দোল বাড়ির নং : n0023 বয়স : 34 লিঙ্গ : মহিলা	ফটো উপলব্ধ	নাম : খুকু হান্দোল স্বামীর নাম : দীপক হান্দোল বাড়ির নং : n0058 বয়স : 30 লিঙ্গ : মহিলা	ফটো উপলব্ধ
847	WRJ1663210	848	WRJ1761451	849	WB/32/215/174035
নাম : আশালতা হান্দোল স্বামীর নাম : বাদল হান্দোল বাড়ির নং : n0062 বয়স : 32 লিঙ্গ : মহিলা	ফটো উপলব্ধ	নাম : সৈকত হান্দোল পিতার নাম : অনাদি হান্দোল বাড়ির নং : n0062 বয়স : 36 লিঙ্গ : পুরুষ	ফটো উপলব্ধ	নাম : নিশিবালা হান্দোল স্বামীর নাম : যতি হান্দোল বাড়ির নং : n0056 বয়স : 76 লিঙ্গ : মহিলা	ফটো উপলব্ধ
850	WRJ1558568	851	WRJ1388149	852	WB/32/215/174606
নাম : রেনুকা প্রধান (হান্দোল) স্বামীর নাম : গোপাল চন্দ্র হান্দোল বাড়ির নং : n0056 বয়স : 34 লিঙ্গ : মহিলা	ফটো উপলব্ধ	নাম : মমতা পয়ড্যা (হান্দোল) স্বামীর নাম : অনুপ হান্দোল বাড়ির নং : n0056 বয়স : 36 লিঙ্গ : মহিলা	ফটো উপলব্ধ	নাম : স্বপন হান্দোল পিতার নাম : যতি হান্দোল বাড়ির নং : n0056 বয়স : 53 লিঙ্গ : পুরুষ	ফটো উপলব্ধ
853	LJF1319813	854	WB/32/215/174101	855	WRJ2154920
নাম : চন্দনা হান্দোল স্বামীর নাম : স্বপন হান্দোল বাড়ির নং : n0056 বয়স : 49 লিঙ্গ : মহিলা	ফটো উপলব্ধ	নাম : সর্বেশ্বর হান্দোল পিতার নাম : কুঞ্জ হান্দোল বাড়ির নং : n0057 বয়স : 68 লিঙ্গ : পুরুষ	ফটো উপলব্ধ	নাম : শান্তবালা হান্দোল স্বামীর নাম : সর্বেশ্বর হান্দোল বাড়ির নং : n0057 বয়স : 74 লিঙ্গ : মহিলা	ফটো উপলব্ধ
856	LJF2298651	857	WRJ1238690	858	WRJ1169754
নাম : প্রদীপ হান্দোল পিতার নাম : সর্বেশ্বর হান্দোল বাড়ির নং : n0057 বয়স : 40 লিঙ্গ : পুরুষ	ফটো উপলব্ধ	নাম : দুর্গা হান্দোল স্বামীর নাম : প্রদীপ হান্দোল বাড়ির নং : n0057 বয়স : 43 লিঙ্গ : মহিলা	ফটো উপলব্ধ	নাম : পিন্টু হান্দোল পিতার নাম : সর্বেশ্বর হান্দোল বাড়ির নং : n0057 বয়স : 35 লিঙ্গ : পুরুষ	ফটো উপলব্ধ
859	WRJ1481779	860	WRJ2335768	861	WB/32/215/174186
নাম : পুষ্পাঞ্জলী হান্দোল স্বামীর নাম : পিন্টু হান্দোল বাড়ির নং : n0057 বয়স : 34 লিঙ্গ : মহিলা	ফটো উপলব্ধ	নাম : বিশ্বনাথ হান্দোল পিতার নাম : প্রদীপ হান্দোল বাড়ির নং : এন0057 বয়স : 21 লিঙ্গ : পুরুষ	ফটো উপলব্ধ	নাম : মনু হান্দোল পিতার নাম : বিপিন হান্দোল বাড়ির নং : n0058 বয়স : 65 লিঙ্গ : পুরুষ	ফটো উপলব্ধ
862	WB/32/215/174227	863	WRJ1299676	864	LJF1492123
নাম : তুলসি হান্দোল স্বামীর নাম : মনু হান্দোল বাড়ির নং : n0058 বয়স : 61 লিঙ্গ : মহিলা	ফটো উপলব্ধ	নাম : দীপক হান্দোল পিতার নাম : মনু হান্দোল বাড়ির নং : n0058 বয়স : 33 লিঙ্গ : পুরুষ	ফটো উপলব্ধ	নাম : নারায়ন চন্দ্র হান্দোল পিতার নাম : বিপিন হান্দোল বাড়ির নং : n0059 বয়স : 46 লিঙ্গ : পুরুষ	ফটো উপলব্ধ
865	LJF1534197	866	WB/32/215/174473	867	WB/32/215/174181
নাম : কবিতা হান্দোল স্বামীর নাম : নারায়নচন্দ্র হান্দোল বাড়ির নং : n0059 বয়স : 44 লিঙ্গ : মহিলা	ফটো উপলব্ধ	নাম : অনাদি হান্দোল পিতার নাম : কুঞ্জ হান্দোল বাড়ির নং : n0062 বয়স : 65 লিঙ্গ : পুরুষ	ফটো উপলব্ধ	নাম : কম্পনা হান্দোল স্বামীর নাম : অনাদি হান্দোল বাড়ির নং : n0062 বয়স : 63 লিঙ্গ : মহিলা	ফটো উপলব্ধ
868	WRJ1388131	869	WRJ1388107	870	WRJ1584036
নাম : রিঙ্কু হান্দোল পিতার নাম : অনাদি হান্দোল বাড়ির নং : n0062 বয়স : 34 লিঙ্গ : পুরুষ	ফটো উপলব্ধ	নাম : বাদল হান্দোল পিতার নাম : অনাদি হান্দোল বাড়ির নং : n0062 বয়স : 33 লিঙ্গ : পুরুষ	ফটো উপলব্ধ	নাম : জ্যোৎস্না হান্দোল স্বামীর নাম : সৈকত হান্দোল বাড়ির নং : n0062 বয়স : 35 লিঙ্গ : মহিলা	ফটো উপলব্ধ

বিধানসভা নির্বাচনক্ষেত্রের নং, নাম : 212-পটেশপুর
ভাগ নং, নাম : 1-বাড়শংকর (আংশিক) ব্লকভমোড় হইতে রঘুরামপুর মোরাম রাস্তার পূর্বাংশ

871	WB/32/215/174031	ফটো উপলব্ধ	872	LJF1493964	ফটো উপলব্ধ	873	LJF2352987	ফটো উপলব্ধ
নাম : ক্ষুদিরাম হান্দোল পিতার নাম: জীবন হান্দোল বাড়ির নং : n0063 বয়স : 77 লিঙ্গ : পুরুষ			নাম : স্বপন হান্দোল পিতার নাম: ক্ষুদিরাম হান্দোল বাড়ির নং : n0063 বয়স : 44 লিঙ্গ : পুরুষ			নাম : রতন হান্দোল পিতার নাম: ক্ষুদিরাম হান্দোল বাড়ির নং : n0063 বয়স : 40 লিঙ্গ : পুরুষ		
874	WB/32/215/174519	ফটো উপলব্ধ	875	WB/32/215/174231	ফটো উপলব্ধ	876	WRJ1558741	ফটো উপলব্ধ
নাম : একাদশী হান্দোল পিতার নাম: জীবন হান্দোল বাড়ির নং : n0063 বয়স : 61 লিঙ্গ : পুরুষ			নাম : রীতারানী হান্দোল স্বামীর নাম: ক্ষুদি হান্দোল বাড়ির নং : n0063 বয়স : 66 লিঙ্গ : মহিলা			নাম : তনুশ্রী ঘোড়াই(হালদার) স্বামীর নাম: রামচন্দ্র হালদার বাড়ির নং : n0162 বয়স : 35 লিঙ্গ : মহিলা		
877	WRJ1797711	ফটো উপলব্ধ	878	WRJ1738574	ফটো উপলব্ধ	879	WB/32/215/174681	ফটো উপলব্ধ
নাম : বিণ্ড হালদার পিতার নাম: শম্ভু হালদার বাড়ির নং : N0163 বয়স : 28 লিঙ্গ : পুরুষ			নাম : রামচন্দ্র হালদার পিতার নাম: হরিসাধন হালদার বাড়ির নং : N0162 বয়স : 47 লিঙ্গ : পুরুষ			নাম : সেখ হাসেন পিতার নাম: সেখ হাসেন বাড়ির নং : n0087 বয়স : 63 লিঙ্গ : পুরুষ		
880	WB/32/215/174680	ফটো উপলব্ধ	881	WRJ1238476	ফটো উপলব্ধ	882	WRJ1481829	ফটো উপলব্ধ
নাম : আর্জিনা বিবি স্বামীর নাম: হোসেন বাড়ির নং : n0087 বয়স : 59 লিঙ্গ : মহিলা			নাম : সেক এজাজ পিতার নাম: সেক হাসেন বাড়ির নং : n0087 বয়স : 37 লিঙ্গ : পুরুষ			নাম : সাহেব সেক পিতার নাম: হাসেন সেক বাড়ির নং : n0087 বয়স : 32 লিঙ্গ : পুরুষ		
883	WRJ1481498	ফটো উপলব্ধ	884	WRJ1797745	ফটো উপলব্ধ	885	WRJ2363406	ফটো উপলব্ধ
নাম : মুসলেমা বিবি স্বামীর নাম: এজাজ সেক বাড়ির নং : n0087 বয়স : 32 লিঙ্গ : মহিলা			নাম : কমলা ঝাংটু হেংডোল স্বামীর নাম: ঝাংটু হান্দোল বাড়ির নং : N0056 বয়স : 57 লিঙ্গ : মহিলা			নাম : বুদ্ধদেব দাস পিতার নাম: শশী দাস বাড়ির নং : দাস ভবন বয়স : 67 লিঙ্গ : পুরুষ		
886	WRJ2381556	ফটো উপলব্ধ	887	WRJ1550672	ফটো উপলব্ধ	888	LJF2114312	ফটো উপলব্ধ
নাম : আবেদা বিবি স্বামীর নাম: সেক আখতার বাড়ির নং : এন0125 বয়স : 21 লিঙ্গ : মহিলা			নাম : সালেহা বিবি স্বামীর নাম: সৈয়দ মনিরুল ইসলাম বাড়ির নং : এন0036 বয়স : 34 লিঙ্গ : মহিলা			নাম : জামিরুল ইসলাম সেক পিতার নাম: সুইদুল ইসলাম সেক বাড়ির নং : এন0036 বয়স : 45 লিঙ্গ : পুরুষ		
889	WRJ2388775	ফটো উপলব্ধ	890	WRJ2388809	ফটো উপলব্ধ	891	LJF1864669	ফটো উপলব্ধ
নাম : রিক্কি হান্দোল পিতার নাম: স্বপন হান্দোল বাড়ির নং : এন0056 বয়স : 20 লিঙ্গ : মহিলা			নাম : চন্দনা সাউ প্রধান স্বামীর নাম: সূর্য্য কান্ত প্রধান বাড়ির নং : এন0066 বয়স : 20 লিঙ্গ : মহিলা			নাম : শোভারানী মাইতি স্বামীর নাম: তরুণ মাইতি বাড়ির নং : এন0251 বয়স : 43 লিঙ্গ : মহিলা		
892	LJF1322171	ফটো উপলব্ধ	893	LJF2350841	ফটো উপলব্ধ	894	WRJ1261544	ফটো উপলব্ধ
নাম : তরুণ মাইতি পিতার নাম: অনন্ত মাইতি বাড়ির নং : এন00251 বয়স : 49 লিঙ্গ : পুরুষ			নাম : আলোহা বিবি স্বামীর নাম: সেক মহম্মদ বাড়ির নং : এন0302 বয়স : 58 লিঙ্গ : মহিলা			নাম : সুরজ সেক পিতার নাম: মহম্মদ সেক বাড়ির নং : এন0302 বয়স : 34 লিঙ্গ : পুরুষ		
895	WRJ1760867	ফটো উপলব্ধ	896	WRJ2390375	ফটো উপলব্ধ	897	WRJ1476415	ফটো উপলব্ধ
নাম : সেক সালেম পিতার নাম: সেক মহম্মদ বাড়ির নং : এন0302 বয়স : 28 লিঙ্গ : পুরুষ			নাম : সেক মহম্মদ পিতার নাম: সেক জহর বাড়ির নং : এন0302 বয়স : 65 লিঙ্গ : পুরুষ			নাম : ইসমা বিবি স্বামীর নাম: সুরজ সেক বাড়ির নং : এন0302 বয়স : 32 লিঙ্গ : মহিলা		
898	LJF2452365	ফটো উপলব্ধ	899	LJF1490747	ফটো উপলব্ধ	900	WRJ2392033	ফটো উপলব্ধ
নাম : শংকরী মন্ডল স্বামীর নাম: খোকন চন্দ্র মন্ডল বাড়ির নং : এন0201 বয়স : 48 লিঙ্গ : মহিলা			নাম : খোকন মন্ডল পিতার নাম: ঈশ্বর মন্ডল বাড়ির নং : এন0201 বয়স : 57 লিঙ্গ : পুরুষ			নাম : সেক শিহান মহম্মদ পিতার নাম: সেক আজিজুল রহমান বাড়ির নং : এন0086 বয়স : 20 লিঙ্গ : পুরুষ		

বিধানসভা নির্বাচনক্ষেত্রের নং, নাম : 212-পটাশপুর
ভাগ নং, নাম : 1-বাড়শংকর (আংশিক) বল্লভমোড় হইতে রঘুরামপুর মোরাম রাস্তার পূর্বাংশ

901 নাম : মৌ দাস জানা স্বামীর নাম: তাপস জানা বাড়ির নং : এন0013 বয়স : 20 লিঙ্গ : মহিলা	WRJ2392090 ফটো উপলব্ধ	902 নাম : সেক সাকিব পিতার নাম: সেক সারাজুল বাড়ির নং : এন0086 বয়স : 22 লিঙ্গ : পুরুষ	WRJ2392132 ফটো উপলব্ধ	903 নাম : মৌ প্রধান প্রামাণিক স্বামীর নাম: বিবেক প্রামাণিক বাড়ির নং : এন0065 বয়স : 20 লিঙ্গ : মহিলা	WRJ2406676 ফটো উপলব্ধ
904 নাম : সুদীপ বাগ পিতার নাম: গণেশ বাগ বাড়ির নং : এন0027 বয়স : 20 লিঙ্গ : পুরুষ	WRJ2406684 ফটো উপলব্ধ	905 নাম : কুশল প্রধান পিতার নাম: লক্ষ্মীকান্ত প্রধান বাড়ির নং : এন0004 বয়স : 20 লিঙ্গ : পুরুষ	WRJ2406734 ফটো উপলব্ধ	906 নাম : পদ্মাবতী হালদার পিতার নাম: রাম চন্দ্র হালদার বাড়ির নং : এন0162 বয়স : 20 লিঙ্গ : মহিলা	WRJ2406759 ফটো উপলব্ধ
907 নাম : অর্চনা মাইতি স্বামীর নাম: সুদর্শন মাইতি বাড়ির নং : এন0052 বয়স : 50 লিঙ্গ : মহিলা	WRJ2405918 ফটো উপলব্ধ	908 নাম : শুভজিৎ দাস পিতার নাম: শ্রীদাম দাস বাড়ির নং : এন0202 বয়স : 20 লিঙ্গ : পুরুষ	WRJ2405959 ফটো উপলব্ধ	909 নাম : ভাগবতচন্দ্র দাস পিতার নাম: শক্রয় দাস বাড়ির নং : এন0102 বয়স : 22 লিঙ্গ : পুরুষ	WRJ2406007 ফটো উপলব্ধ
910 নাম : সুপ্রিয়া জানা পিতার নাম: সুধাকৃষ্ণ জানা বাড়ির নং : এন0011 বয়স : 20 লিঙ্গ : মহিলা	WRJ2412146 ফটো উপলব্ধ	911 নাম : সৌমেন জানা পিতার নাম: হরেকৃষ্ণ জানা বাড়ির নং : এন0011 বয়স : 22 লিঙ্গ : পুরুষ	WRJ2412229 ফটো উপলব্ধ	912 নাম : অত্রনীল প্রধান পিতার নাম: অখিল প্রধান বাড়ির নং : এন0070 বয়স : 21 লিঙ্গ : পুরুষ	WRJ2412278 ফটো উপলব্ধ
913 নাম : আসিয়া খাতুন পিতার নাম: সেক ইবরার বাড়ির নং : পাট নং- 160 হাউস নং- এন00145 বয়স : 21 লিঙ্গ : মহিলা	WRJ2430502 ফটো উপলব্ধ	914 নাম : সেক জামির মিঞা পিতার নাম: শেখ সাজিদ মিঞা বাড়ির নং : এন0175 বয়স : 21 লিঙ্গ : পুরুষ	WRJ2430577 ফটো উপলব্ধ	915 নাম : গীতা মাইতি স্বামীর নাম: অনন্ত মাইতি বাড়ির নং : মাইতি ভবন বয়স : 78 লিঙ্গ : মহিলা	WRJ2433639 ফটো উপলব্ধ
916 নাম : মঞ্জুরী মাইতি স্বামীর নাম: তপনকুমার মাইতি বাড়ির নং : মাইতি ভবন বয়স : 50 লিঙ্গ : মহিলা	LJF1864651 ফটো উপলব্ধ	917 নাম : তন্ময় মাইতি পিতার নাম: তপন মাইতি বাড়ির নং : মাইতি ভবন বয়স : 23 লিঙ্গ : পুরুষ	WRJ2147817 ফটো উপলব্ধ	918 নাম : তপন মাইতি পিতার নাম: অনন্ত মাইতি বাড়ির নং : মাইতি ভবন বয়স : 57 লিঙ্গ : পুরুষ	WRJ2433621 ফটো উপলব্ধ
919 নাম : মৃন্ময় মাইতি পিতার নাম: তপন মাইতি বাড়ির নং : মাইতি ভবন বয়স : 22 লিঙ্গ : পুরুষ	WRJ2280691 ফটো উপলব্ধ	920 নাম : সেক মংলু পিতার নাম: রসর সেক বাড়ির নং : বার শংকর বয়স : 57 লিঙ্গ : পুরুষ	ASQ1428440 ফটো উপলব্ধ	921 নাম : নাজমা বিবি স্বামীর নাম: মাংলু সেক বাড়ির নং : বার শংকর বয়স : 41 লিঙ্গ : মহিলা	ASQ1588847 ফটো উপলব্ধ
922 নাম : অসমিনা বিবি পিতার নাম: সেক হাসিমুদ্দিন বাড়ির নং : বারশংকর বয়স : 23 লিঙ্গ : মহিলা	WRJ2198265 ফটো উপলব্ধ				

নির্বাচক সংখ্যার সারসংক্ষেপ :								
A) নির্বাচকের সংখ্যা :								
	নির্বাচক তালিকার প্রকৃতি	নির্বাচক তালিকার পরিচিতি :	নির্বাচকের সংখ্যা :					
			পুরুষ	মহিলা	তৃতীয় লিঙ্গ	মোট		
I	মূল তালিকা	মূল তালিকা	বিশেষ নিবিড় সংশোধনী ২০২৬-এর চূড়ান্ত ভোটার তালিকা		480	442	0	922
II	1- সংযোজন তালিকা	সংযোজনী 1	বিশেষ সংক্ষিপ্ত সংশোধন 2026		0	0	0	0
III	2- বিয়োজন তালিকা	সংযোজনী 1	বিশেষ সংক্ষিপ্ত সংশোধন 2026		0	0	0	0
IV	'লিঙ্গ ক্ষেত্রের' পরিবর্তনের কারণে পার্থক্য			0	0	0	0	
নির্বাচকের মোট সংখ্যা (I+II-III+IV)					480	442	0	922
B) ক্রটি সংশোধনের সংখ্যা :								
নির্বাচক তালিকার প্রকৃতি	নির্বাচক তালিকার পরিচিতি :	ক্রটি সংশোধনের সংখ্যা :						
সংযোজনী 1	বিশেষ সংক্ষিপ্ত সংশোধন 2026	0						

নির্বাচক নিবন্ধন আধিকারিকের স্বাক্ষর

E-মৃত, S-স্থানান্তরিত, R-একাধিকবার অন্তর্ভুক্ত, M-নিখোঁজ, Q-যোগ্য নহে