

নির্বাচক তালিকা 2026 S25 পশ্চিমবঙ্গ

বিধানসভা নির্বাচনক্ষেত্রের নং, নাম ও সংরক্ষণের স্থিতি : 212 - পটাশপুর (সাধারণ)		অংশ নং : 39																			
বিধানসভা নির্বাচনক্ষেত্রটি যে লোকসভা নির্বাচনক্ষেত্রের / ক্ষেত্রসমূহের অন্তর্ভুক্ত তার নং, নাম ও সংরক্ষণ স্থিতি : 31 - কাঁথি (সাধারণ)																					
1. সংশোধনের পূর্ণ বিবরণ																					
সংশোধনের বৎসর :	2026	নির্বাচক তালিকার পরিচিতি :																			
ভিত্তি তারিখ :	01-01-2026	বিশেষ নিবিড় সংশোধনী ২০২৬-এর চূড়ান্ত ভোটার তালিকা																			
সংশোধনের প্রকৃতি :	বিশেষ নিবিড় সংশোধনী 2026																				
প্রকাশনার তারিখ :	28-02-2026																				
2. অংশ ও নির্বাচনী এলাকার পূর্ণ বিবরণ :																					
অংশের ভাগ নং ও নাম :																					
1-টেপরপাড়া (আংশিক) উত্তরাংশ		<table border="1"> <tr> <td>প্রধান শহর/গ্রাম</td> <td>: টেপরপাড়া</td> </tr> <tr> <td>ওয়ার্ড</td> <td>:</td> </tr> <tr> <td>থানা</td> <td>: পটাশপুর</td> </tr> <tr> <td>গ্রাম পঞ্চায়েত</td> <td>: গোপালপুর</td> </tr> <tr> <td>ব্লক</td> <td>: পটাশপুর-1</td> </tr> <tr> <td>মহকুমা</td> <td>: এগরা</td> </tr> <tr> <td>জেলা</td> <td>: পূর্ব মেদিনীপুর</td> </tr> <tr> <td>পিন</td> <td>: 721439</td> </tr> </table>				প্রধান শহর/গ্রাম	: টেপরপাড়া	ওয়ার্ড	:	থানা	: পটাশপুর	গ্রাম পঞ্চায়েত	: গোপালপুর	ব্লক	: পটাশপুর-1	মহকুমা	: এগরা	জেলা	: পূর্ব মেদিনীপুর	পিন	: 721439
প্রধান শহর/গ্রাম	: টেপরপাড়া																				
ওয়ার্ড	:																				
থানা	: পটাশপুর																				
গ্রাম পঞ্চায়েত	: গোপালপুর																				
ব্লক	: পটাশপুর-1																				
মহকুমা	: এগরা																				
জেলা	: পূর্ব মেদিনীপুর																				
পিন	: 721439																				
3. ভোট গ্রহন কেন্দ্রের পূর্ণ বিবরণ :																					
ভোট গ্রহন কেন্দ্রের নং, নাম :		ভোট গ্রহন কেন্দ্রের শ্রেণী :		গ্রামীণ																	
39 - টেপরপাড়া শশীভূষণ বিদ্যামন্দির		এই অংশে সহায়ক ভোটগ্রহন কেন্দ্রের সংখ্যা		0																	
ভোট গ্রহন কেন্দ্রের ঠিকানা :		:																			
টেপরপাড়া শশীভূষণ বিদ্যামন্দির, টেপরপাড়া																					
4. নির্বাচকের সংখ্যা :																					
প্রথম ক্রমিক নং	শেষ ক্রমিক নং	মোট সংখ্যা																			
		পুরুষ	মহিলা	তৃতীয় লিঙ্গ	মোট																
1	1127	587	539	0	1126																

নির্বাচক নিবন্ধন আধিকারিকের স্বাক্ষর

Nazri Naksha

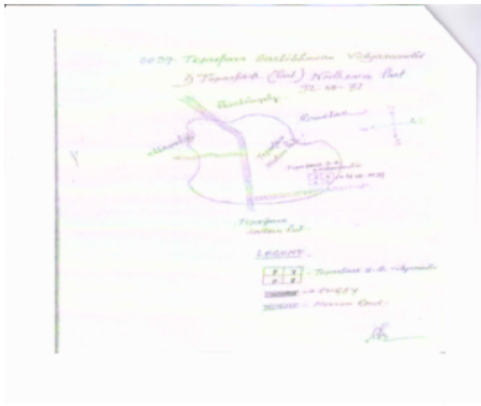

Google Map View

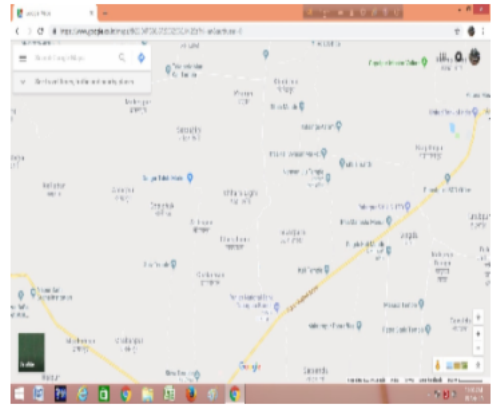

Polling Station Building Front View



Polling Station Front View



Cad View

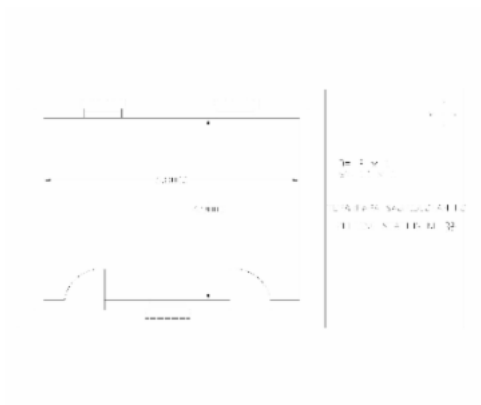

Key MAP View



বিধানসভা নির্বাচনক্ষেত্রের নং, নাম : 212-পটেশপুর
ভাগ নং, নাম : 1-টেপেরপাড়া (আংশিক) উত্তরাংশ

1 নাম : কাকলী (বালা) পাহাড়ী স্বামীর নাম: দেবপ্রিয় পাহাড়ী বাড়ির নং : n0213 বয়স : 33 লিঙ্গ : মহিলা	WRJ1338862 ফটো উপলব্ধ	2 নাম : চিত্তরঞ্জন অধিকারী পিতার নাম: লক্ষ্মীনারায়ণ অধিকারী বাড়ির নং : n0003 বয়স : 68 লিঙ্গ : পুরুষ	WB/32/215/093094 ফটো উপলব্ধ	3 নাম : রেখা অধিকারী স্বামীর নাম: চিত্তরঞ্জন অধিকারী বাড়ির নং : n0003 বয়স : 58 লিঙ্গ : মহিলা	WB/32/215/093346 ফটো উপলব্ধ
4 নাম : অরবিন্দ সাঁতরা পিতার নাম: মনু সাঁতরা বাড়ির নং : n0006 বয়স : 32 লিঙ্গ : পুরুষ	WRJ1339159 ফটো উপলব্ধ	5 নাম : মালতী মান্না(সাঁতরা) স্বামীর নাম: অরবিন্দ সাঁতরা বাড়ির নং : n0006 বয়স : 37 লিঙ্গ : মহিলা	WRJ1530096 ফটো উপলব্ধ	6 নাম : সূজাতা পন্ডা (অধিকারী) স্বামীর নাম: চন্দন অধিকারী বাড়ির নং : n0006 বয়স : 34 লিঙ্গ : মহিলা	WRJ1439744 ফটো উপলব্ধ
7 নাম : চন্দন অধিকারী পিতার নাম: হৃষিকেশ অধিকারী বাড়ির নং : n0006 বয়স : 37 লিঙ্গ : পুরুষ	WRJ1058460 ফটো উপলব্ধ	8 নাম : সোমা পন্ডা (অধিকারী) স্বামীর নাম: অসীম কুমার অধিকারী বাড়ির নং : n0006 বয়স : 30 লিঙ্গ : মহিলা	WRJ1530088 ফটো উপলব্ধ	9 নাম : সোনালী অধিকারী স্বামীর নাম: হৃষিকেশ অধিকারী বাড়ির নং : n0006 বয়স : 55 লিঙ্গ : মহিলা	WB/32/215/093481 ফটো উপলব্ধ
10 নাম : হৃষিকেশ অধিকারী পিতার নাম: ব্রজেন্দ্র অধিকারী বাড়ির নং : n0006 বয়স : 60 লিঙ্গ : পুরুষ	WB/32/215/093227 ফটো উপলব্ধ	11 নাম : মৌসুমি অধিকারী স্বামীর নাম: বিশুজিৎ অধিকারী বাড়ির নং : n0003 বয়স : 36 লিঙ্গ : মহিলা	WRJ1123074 ফটো উপলব্ধ	12 নাম : বিশুজিৎ অধিকারী পিতার নাম: চিত্তরঞ্জন অধিকারী বাড়ির নং : n0003 বয়স : 39 লিঙ্গ : পুরুষ	WRJ1058452 ফটো উপলব্ধ
13 নাম : বুদ্ধদেব অধিকারী পিতার নাম: চিত্তরঞ্জন অধিকারী বাড়ির নং : n0003 বয়স : 41 লিঙ্গ : পুরুষ	LJF2088250 ফটো উপলব্ধ	14 নাম : রেখা কর স্বামীর নাম: বিদ্যাধর কর বাড়ির নং : n0170 বয়স : 49 লিঙ্গ : মহিলা	LJF1415298 ফটো উপলব্ধ	15 নাম : বিদ্যাধর কর পিতার নাম: শশী কর বাড়ির নং : n0170 বয়স : 57 লিঙ্গ : পুরুষ	WB/32/215/093401 ফটো উপলব্ধ
16 নাম : সৌমিত্র কর পিতার নাম: চৈতন্য কর বাড়ির নং : n0170 বয়স : 30 লিঙ্গ : পুরুষ	WRJ1529999 ফটো উপলব্ধ	17 নাম : স্বপন কর পিতার নাম: হরিপদ কর বাড়ির নং : n0170 বয়স : 39 লিঙ্গ : পুরুষ	LJF2288330 ফটো উপলব্ধ	18 নাম : অম্বিকা কর স্বামীর নাম: হরিপদ কর বাড়ির নং : n0170 বয়স : 60 লিঙ্গ : মহিলা	WB/32/215/093494 ফটো উপলব্ধ
19 নাম : হরিপদ কর পিতার নাম: শশী কর বাড়ির নং : n0170 বয়স : 67 লিঙ্গ : পুরুষ	WB/32/215/093430 ফটো উপলব্ধ	20 নাম : সুনিতা পন্ডা স্বামীর নাম: গোবিন্দ প্রসাদ পন্ডা বাড়ির নং : n0169 বয়স : 31 লিঙ্গ : মহিলা	WRJ1588557 ফটো উপলব্ধ	21 নাম : গোবিন্দ প্রসাদ পন্ডা পিতার নাম: রবীন্দ্রনাথ পন্ডা বাড়ির নং : n0169 বয়স : 38 লিঙ্গ : পুরুষ	LJF2444313 ফটো উপলব্ধ
22 নাম : মমতা মণ্ডল (কর) স্বামীর নাম: মাধব কর বাড়ির নং : n0169 বয়স : 31 লিঙ্গ : মহিলা	WRJ1530120 ফটো উপলব্ধ	23 নাম : ভারতী কর স্বামীর নাম: কেশব চন্দ্র কর বাড়ির নং : n0169 বয়স : 40 লিঙ্গ : মহিলা	LJF2288348 ফটো উপলব্ধ	24 নাম : যাদব কর পিতার নাম: মুরারী কর বাড়ির নং : n0169 বয়স : 41 লিঙ্গ : পুরুষ	WRJ1259993 ফটো উপলব্ধ
25 নাম : কেশবচন্দ্র কর পিতার নাম: মুরারী কর বাড়ির নং : n0169 বয়স : 45 লিঙ্গ : পুরুষ	LJF2390011 ফটো উপলব্ধ	26 নাম : গীতা কর স্বামীর নাম: মুরারী কর বাড়ির নং : n0169 বয়স : 62 লিঙ্গ : মহিলা	WB/32/215/093517 ফটো উপলব্ধ	27 নাম : মুরারী কর পিতার নাম: শশী কর বাড়ির নং : n0169 বয়স : 70 লিঙ্গ : পুরুষ	WB/32/215/093515 ফটো উপলব্ধ
28 নাম : তুলসী কর স্বামীর নাম: নিতাই কর বাড়ির নং : n0168 বয়স : 54 লিঙ্গ : মহিলা	WB/32/215/093345 ফটো উপলব্ধ	29 নাম : নিতাই কর পিতার নাম: শশী কর বাড়ির নং : n0168 বয়স : 65 লিঙ্গ : পুরুষ	WB/32/215/093590 ফটো উপলব্ধ	30 নাম : লতা কর স্বামীর নাম: অদ্বৈত কর বাড়ির নং : n0167 বয়স : 49 লিঙ্গ : মহিলা	LJF1305150 ফটো উপলব্ধ

বিধানসভা নির্বাচনক্ষেত্রের নং, নাম : 212-পটেশপুর
ভাগ নং, নাম : 1-টেপেরপাড়া (আংশিক) উত্তরাংশ

31	LJF2088268	নাম : জবা অধিকারী স্বামীর নাম: বুদ্ধদেব অধিকারী বাড়ির নং : n0103 বয়স : 40 লিঙ্গ : মহিলা	ফটো উপলব্ধ	32	LJF2088284	নাম : বর্ণালী রাণী কর স্বামীর নাম: মণ্টু কুমার কর বাড়ির নং : n0103 বয়স : 40 লিঙ্গ : মহিলা	ফটো উপলব্ধ	33	LJF2088276	নাম : সুমিত্রা রাণী কর স্বামীর নাম: পিণ্টু চরণ কর বাড়ির নং : n0103 বয়স : 41 লিঙ্গ : মহিলা	ফটো উপলব্ধ
34	LJF1304260	নাম : পিন্টু কর পিতার নাম: প্রতাপ চন্দ্র কর বাড়ির নং : n0103 বয়স : 48 লিঙ্গ : পুরুষ	ফটো উপলব্ধ	35	LJF2087120	নাম : মণ্টু কুমার কর পিতার নাম: প্রতাপ কর বাড়ির নং : n0103 বয়স : 41 লিঙ্গ : পুরুষ	ফটো উপলব্ধ	36	WB/32/215/093535	নাম : বীণাপানি কর স্বামীর নাম: প্রতাপ কর বাড়ির নং : n0103 বয়স : 69 লিঙ্গ : মহিলা	ফটো উপলব্ধ
37	WRJ2331189	নাম : প্রীতম কর পিতার নাম: পিন্টু কর বাড়ির নং : এন0103 বয়স : 21 লিঙ্গ : পুরুষ	ফটো উপলব্ধ	38	WB/32/215/093228	নাম : অদ্বৈতা কর পিতার নাম: শশী কর বাড়ির নং : n0167 বয়স : 58 লিঙ্গ : পুরুষ	ফটো উপলব্ধ	39	WB/32/215/093464	নাম : চৈতন্য চরণ কর পিতার নাম: শশীভূষণ কর বাড়ির নং : n0170 বয়স : 63 লিঙ্গ : পুরুষ	ফটো উপলব্ধ
40	WB/32/215/093344	নাম : লক্ষ্মী রানী কর স্বামীর নাম: চৈতন্য কর বাড়ির নং : n0170 বয়স : 55 লিঙ্গ : মহিলা	ফটো উপলব্ধ	41	WRJ1818947	নাম : শিখা গিরি (কর) অন্যান্য: স্বপন কর বাড়ির নং : n0170 বয়স : 30 লিঙ্গ : মহিলা	ফটো উপলব্ধ	42	LJF2444065	নাম : মাধব কর পিতার নাম: মুরারীমোহন কর বাড়ির নং : n0169 বয়স : 39 লিঙ্গ : পুরুষ	ফটো উপলব্ধ
43	WRJ1530138	নাম : অঞ্জনা জানা(কর) স্বামীর নাম: যাদব কর বাড়ির নং : n0169 বয়স : 31 লিঙ্গ : মহিলা	ফটো উপলব্ধ	44	WRJ1713601	নাম : পূর্ণিমা কর পিতার নাম: অদ্বৈতা কর বাড়ির নং : N0167 বয়স : 30 লিঙ্গ : মহিলা	ফটো উপলব্ধ	45	WRJ1838556	নাম : পিউ কর পিতার নাম: চৈতন্য কর বাড়ির নং : এন0170 বয়স : 27 লিঙ্গ : মহিলা	ফটো উপলব্ধ
46	WRJ1838655	নাম : পাপু কর পিতার নাম: অদ্বৈতা চরণ কর বাড়ির নং : এন0167 বয়স : 26 লিঙ্গ : পুরুষ	ফটো উপলব্ধ	47	WRJ2054526	নাম : শোভন কর পিতার নাম: নিতাই কর বাড়ির নং : n0168 বয়স : 25 লিঙ্গ : পুরুষ	ফটো উপলব্ধ	48	WRJ2149029	নাম : কৃষ্ণকান্ত কর পিতার নাম: বিদ্যাধর কর বাড়ির নং : এন0170 বয়স : 23 লিঙ্গ : পুরুষ	ফটো উপলব্ধ
49	WRJ1806132	নাম : জয়দেব কর পিতার নাম: বিদ্যাধর কর বাড়ির নং : N0170 বয়স : 28 লিঙ্গ : পুরুষ	ফটো উপলব্ধ	50	WRJ2243483	নাম : শান্ত পন্ডা পিতার নাম: কেশব পন্ডা বাড়ির নং : এন001 বয়স : 22 লিঙ্গ : পুরুষ	ফটো উপলব্ধ	51	WRJ2123594	নাম : সোনালী জানা গিরি স্বামীর নাম: গোপাল চন্দ্র গিরি বাড়ির নং : এন0175 বয়স : 25 লিঙ্গ : মহিলা	ফটো উপলব্ধ
52	WRJ2123214	নাম : গোপাল চন্দ্র গিরি পিতার নাম: গৌরহরি গিরি বাড়ির নং : এন0175 বয়স : 35 লিঙ্গ : পুরুষ	ফটো উপলব্ধ	53	WRJ2143717	নাম : প্রমথ নাথ গিরি পিতার নাম: সুবল চন্দ্র গিরি বাড়ির নং : n0175 বয়স : 51 লিঙ্গ : পুরুষ	ফটো উপলব্ধ	54	WRJ1935972	নাম : গৌরহরি গিরি পিতার নাম: সুবল গিরি বাড়ির নং : n0175 বয়স : 58 লিঙ্গ : পুরুষ	ফটো উপলব্ধ
55	WRJ1940188	নাম : উষা গিরি স্বামীর নাম: সুবল গিরি বাড়ির নং : n0175 বয়স : 78 লিঙ্গ : মহিলা	ফটো উপলব্ধ	56	WRJ2054898	নাম : রঞ্জন কুমার গিরি পিতার নাম: গৌরহরি গিরি বাড়ির নং : n0175 বয়স : 27 লিঙ্গ : পুরুষ	ফটো উপলব্ধ	57	LJF2087195	নাম : সুচারিতা ভক্তা(গিরি) স্বামীর নাম: রবীন্দ্রনাথ গিরি বাড়ির নং : n0175 বয়স : 44 লিঙ্গ : মহিলা	ফটো উপলব্ধ
58	LJF2087187	নাম : তারকেশ্বরী গিরি স্বামীর নাম: সহদেব গিরি বাড়ির নং : n0175 বয়স : 42 লিঙ্গ : মহিলা	ফটো উপলব্ধ	59	LJF1304781	নাম : সহদেব গিরি পিতার নাম: সুবল চন্দ্র গিরি বাড়ির নং : n0175 বয়স : 46 লিঙ্গ : পুরুষ	ফটো উপলব্ধ	60	WRJ1439868	নাম : রীনা পাহাড়ী (গিরি) স্বামীর নাম: পবিত্র কুমার গিরি বাড়ির নং : n0175 বয়স : 34 লিঙ্গ : মহিলা	ফটো উপলব্ধ

বিধানসভা নির্বাচনক্ষেত্রের নং, নাম : 212-পটেশপুর
ভাগ নং, নাম : 1-টেপেরপাড়া (আংশিক) উত্তরাংশ

61	LJF1304252	নাম : পবিত্র কুমার গিরি পিতার নাম: সুবল চন্দ্র গিরি বাড়ির নং : n0175 বয়স : 48 লিঙ্গ : পুরুষ	ফটো উপলব্ধ	62	WRJ1904713	নাম : রবীন্দ্রনাথ গিরি পিতার নাম: সুবল গিরি বাড়ির নং : n0175 বয়স : 55 লিঙ্গ : পুরুষ	ফটো উপলব্ধ	63	LJF1304856	নাম : সুসমা গিরি স্বামীর নাম: গৌরহরি গিরি বাড়ির নং : n0175 বয়স : 51 লিঙ্গ : মহিলা	ফটো উপলব্ধ
64	WRJ1230010	নাম : প্রেয়সী গিরি (মাইতি) স্বামীর নাম: দুর্গাপদ মাইতি বাড়ির নং : n0208 বয়স : 34 লিঙ্গ : মহিলা	ফটো উপলব্ধ	65	LJF2088318	নাম : উষারানী জানা স্বামীর নাম: গৌরহরি জানা বাড়ির নং : n0132 বয়স : 41 লিঙ্গ : মহিলা	ফটো উপলব্ধ	66	WB/32/215/093624	নাম : মাধবী জানা স্বামীর নাম: বলাই জানা বাড়ির নং : n0132 বয়স : 52 লিঙ্গ : মহিলা	ফটো উপলব্ধ
67	WB/32/215/093402	নাম : রাধাকৃষ্ণ জানা পিতার নাম: নীলমণি জানা বাড়ির নং : n0158 বয়স : 59 লিঙ্গ : পুরুষ	ফটো উপলব্ধ	68	WB/32/215/093180	নাম : চন্দনা জানা স্বামীর নাম: রাধাকৃষ্ণ জানা বাড়ির নং : n0158 বয়স : 53 লিঙ্গ : মহিলা	ফটো উপলব্ধ	69	WB/32/215/093048	নাম : ত্রিলোচন জানা পিতার নাম: গুণাধর জানা বাড়ির নং : n0159 বয়স : 67 লিঙ্গ : পুরুষ	ফটো উপলব্ধ
70	WB/32/215/093196	নাম : কম্পনা জানা স্বামীর নাম: ত্রিলোচন জানা বাড়ির নং : n0159 বয়স : 60 লিঙ্গ : মহিলা	ফটো উপলব্ধ	71	LJF2087286	নাম : হরিপদ জানা পিতার নাম: ত্রিলোচন জানা বাড়ির নং : n0159 বয়স : 41 লিঙ্গ : পুরুষ	ফটো উপলব্ধ	72	WRJ0157479	নাম : কম্পনা জানা স্বামীর নাম: হরিপদ জানা বাড়ির নং : n0159 বয়স : 38 লিঙ্গ : মহিলা	ফটো উপলব্ধ
73	WRJ1123264	নাম : সূর্যকান্ত জানা পিতার নাম: ত্রিলোচন জানা বাড়ির নং : n0159 বয়স : 39 লিঙ্গ : পুরুষ	ফটো উপলব্ধ	74	WB/32/215/093082	নাম : শুকদেব জানা পিতার নাম: গুণাধর জানা বাড়ির নং : n0159 বয়স : 55 লিঙ্গ : পুরুষ	ফটো উপলব্ধ	75	WB/32/215/093195	নাম : রেখা জানা স্বামীর নাম: লক্ষীকান্ত জানা বাড়ির নং : n0159 বয়স : 55 লিঙ্গ : মহিলা	ফটো উপলব্ধ
76	LJF2444149	নাম : গোবিন্দ প্রসাদ জানা পিতার নাম: লক্ষীকান্ত জানা বাড়ির নং : n0159 বয়স : 38 লিঙ্গ : পুরুষ	ফটো উপলব্ধ	77	LJF1303866	নাম : গৌরহরি জানা পিতার নাম: গুণাধর জানা বাড়ির নং : n0159 বয়স : 50 লিঙ্গ : পুরুষ	ফটো উপলব্ধ	78	LJF2288413	নাম : ছন্দনা জানা স্বামীর নাম: গৌরহরি জানা বাড়ির নং : n0159 বয়স : 40 লিঙ্গ : মহিলা	ফটো উপলব্ধ
79	WRJ2368215	নাম : হৃষিকেশ জানা পিতার নাম: বৈকুণ্ঠ জানা বাড়ির নং : n0174 বয়স : 58 লিঙ্গ : পুরুষ	ফটো উপলব্ধ	80	WB/32/215/093592	নাম : ছায়া জানা স্বামীর নাম: হৃষিকেশ জানা বাড়ির নং : n0174 বয়স : 55 লিঙ্গ : মহিলা	ফটো উপলব্ধ	81	WB/32/215/093604	নাম : গোপাল জানা পিতার নাম: বৈকুণ্ঠ জানা বাড়ির নং : n0174 বয়স : 52 লিঙ্গ : পুরুষ	ফটো উপলব্ধ
82	LJF1835305	নাম : মানসী মিত্র স্বামীর নাম: বিধান মিত্র বাড়ির নং : n0174 বয়স : 43 লিঙ্গ : মহিলা	ফটো উপলব্ধ	83	LJF1497064	নাম : লক্ষ্মীরানী জানা স্বামীর নাম: গোপালচন্দ্র জানা বাড়ির নং : n0174 বয়স : 44 লিঙ্গ : মহিলা	ফটো উপলব্ধ	84	WRJ1338938	নাম : কার্তিক জানা পিতার নাম: হৃষিকেশ জানা বাড়ির নং : n0174 বয়স : 34 লিঙ্গ : পুরুষ	ফটো উপলব্ধ
85	WRJ1338821	নাম : বুল্টি জানা (মাণ্না) স্বামীর নাম: মুক্তিপদ মাণ্না বাড়ির নং : n0177 বয়স : 32 লিঙ্গ : মহিলা	ফটো উপলব্ধ	86	WB/32/215/093283	নাম : গৌর জানা পিতার নাম: হরেকৃষ্ণ জানা বাড়ির নং : n0199 বয়স : 54 লিঙ্গ : পুরুষ	ফটো উপলব্ধ	87	WRJ2054575	নাম : সৌরভ জানা পিতার নাম: শুকদেব জানা বাড়ির নং : n001 বয়স : 25 লিঙ্গ : পুরুষ	ফটো উপলব্ধ
88	WRJ2366375	নাম : রীয়া দাস জানা স্বামীর নাম: সৌরভ জানা বাড়ির নং : পাট-39-টেপেরপাড়া শশীভূষণ বিদ্যামণ্ডির বয়স : 21 লিঙ্গ : মহিলা	ফটো উপলব্ধ	89	WRJ2054682	নাম : সত্যজিৎ জানা পিতার নাম: শুকদেব জানা বাড়ির নং : n0027 বয়স : 25 লিঙ্গ : পুরুষ	ফটো উপলব্ধ	90	WRJ2054351	নাম : প্রশান্ত কুমার জানা পিতার নাম: বিভূতি ভূষণ জানা বাড়ির নং : n0029 বয়স : 27 লিঙ্গ : পুরুষ	ফটো উপলব্ধ

বিধানসভা নির্বাচনক্ষেত্রের নং, নাম : 212-পটেশপুর
ভাগ নং, নাম : 1-টেপরাপাড়া (আংশিক) উত্তরাংশ

91	WB/32/215/093597	ফটো উপলব্ধ	92	WRJ1058478	ফটো উপলব্ধ	93	WB/32/215/093213	ফটো উপলব্ধ
নাম : প্রফুল্ল জানা পিতার নাম: নিতাই জানা বাড়ির নং : n0080 বয়স : 73 লিঙ্গ : পুরুষ			নাম : শঙ্কর কুমার জানা পিতার নাম: মাধব চন্দ্র জানা বাড়ির নং : n0033 বয়স : 36 লিঙ্গ : পুরুষ			নাম : মেনকা জানা স্বামীর নাম: মাধব জানা বাড়ির নং : n0033 বয়স : 63 লিঙ্গ : মহিলা		
94	WB/32/215/093284	ফটো উপলব্ধ	95	LJF1304633	ফটো উপলব্ধ	96	LJF1303858	ফটো উপলব্ধ
নাম : মাধব জানা পিতার নাম: জগন্নাথ জানা বাড়ির নং : n0033 বয়স : 68 লিঙ্গ : পুরুষ			নাম : সোমা রানী জানা স্বামীর নাম: শুকদেব জানা বাড়ির নং : n0030 বয়স : 50 লিঙ্গ : মহিলা			নাম : সন্ধ্যাবালা জানা স্বামীর নাম: গৌরহরি জানা বাড়ির নং : n0030 বয়স : 50 লিঙ্গ : মহিলা		
97	WRJ1103761	ফটো উপলব্ধ	98	LJF2509560	ফটো উপলব্ধ	99	WB/32/215/093181	ফটো উপলব্ধ
নাম : তনুশ্রী জানা স্বামীর নাম: নিতাই চাঁদ জানা বাড়ির নং : n0030 বয়স : 38 লিঙ্গ : মহিলা			নাম : নিতাই চাঁদ জানা পিতার নাম: হরেকৃষ্ণ জানা বাড়ির নং : n0030 বয়স : 49 লিঙ্গ : পুরুষ			নাম : বীণাপানি জানা স্বামীর নাম: হরেকৃষ্ণ জানা বাড়ির নং : n0030 বয়স : 68 লিঙ্গ : মহিলা		
100	WB/32/215/093220	ফটো উপলব্ধ	101	LJF1304021	ফটো উপলব্ধ	102	LJF2288389	ফটো উপলব্ধ
নাম : হরেকৃষ্ণ জানা পিতার নাম: নিলমণি জানা বাড়ির নং : n0030 বয়স : 78 লিঙ্গ : পুরুষ			নাম : সুমিত্রা রানী জানা স্বামীর নাম: বিভূতি জানা বাড়ির নং : n0029 বয়স : 49 লিঙ্গ : মহিলা			নাম : মামনী জানা স্বামীর নাম: বুদ্ধদেব জানা বাড়ির নং : n0027 বয়স : 40 লিঙ্গ : মহিলা		
103	LJF2288371	ফটো উপলব্ধ	104	LJF1415462	ফটো উপলব্ধ	105	WRJ1439736	ফটো উপলব্ধ
নাম : বুদ্ধদেব জানা পিতার নাম: অনন্ত কুমার জানা বাড়ির নং : n0027 বয়স : 45 লিঙ্গ : পুরুষ			নাম : সন্ধ্যাবালা জানা স্বামীর নাম: শুকদেব জানা বাড়ির নং : n0027 বয়স : 50 লিঙ্গ : মহিলা			নাম : বিশ্বজিৎ জানা পিতার নাম: শুকদেব জানা বাড়ির নং : n0027 বয়স : 31 লিঙ্গ : পুরুষ		
106	WB/32/215/093281	ফটো উপলব্ধ	107	WB/32/215/093182	ফটো উপলব্ধ	108	WB/32/215/093411	ফটো উপলব্ধ
নাম : শুকদেব জানা পিতার নাম: অনন্ত জানা বাড়ির নং : n0027 বয়স : 52 লিঙ্গ : পুরুষ			নাম : রেবতী জানা স্বামীর নাম: অনন্ত জানা বাড়ির নং : n0027 বয়স : 77 লিঙ্গ : মহিলা			নাম : দিল্লী জানা স্বামীর নাম: সুধাংশু জানা বাড়ির নং : n0007 বয়স : 63 লিঙ্গ : মহিলা		
109	LJF2026177	ফটো উপলব্ধ	110	LJF1500230	ফটো উপলব্ধ	111	WB/32/215/093572	ফটো উপলব্ধ
নাম : গৌরহরি জানা পিতার নাম: বৈকুণ্ঠ জানা বাড়ির নং : n0132 বয়স : 44 লিঙ্গ : পুরুষ			নাম : মল্লিকা জানা স্বামীর নাম: প্রফুল্ল জানা বাড়ির নং : n0132 বয়স : 47 লিঙ্গ : মহিলা			নাম : প্রফুল্ল জানা পিতার নাম: বৈকুণ্ঠ জানা বাড়ির নং : n0132 বয়স : 53 লিঙ্গ : পুরুষ		
112	WRJ1209394	ফটো উপলব্ধ	113	LJF1304542	ফটো উপলব্ধ	114	LJF1304666	ফটো উপলব্ধ
নাম : নিতাই জানা পিতার নাম: ভাকুচরন জানা বাড়ির নং : n0131 বয়স : 39 লিঙ্গ : পুরুষ			নাম : খুকুরানী জানা স্বামীর নাম: খোকন জানা বাড়ির নং : n0131 বয়স : 47 লিঙ্গ : মহিলা			নাম : খোকন জানা পিতার নাম: ভাকু চরন জানা বাড়ির নং : n0131 বয়স : 51 লিঙ্গ : পুরুষ		
115	WB/32/215/093243	ফটো উপলব্ধ	116	WB/32/215/093625	ফটো উপলব্ধ	117	WB/32/215/093184	ফটো উপলব্ধ
নাম : সরস্বতী জানা স্বামীর নাম: ভাকু জানা বাড়ির নং : n0131 বয়স : 73 লিঙ্গ : মহিলা			নাম : কল্যাণী জানা স্বামীর নাম: সন্তোষ জানা বাড়ির নং : n0130 বয়স : 53 লিঙ্গ : মহিলা			নাম : সন্তোষ জানা পিতার নাম: বৈকুণ্ঠ জানা বাড়ির নং : n0130 বয়স : 55 লিঙ্গ : পুরুষ		
118	WRJ1439777	ফটো উপলব্ধ	119	LJF2088326	ফটো উপলব্ধ	120	WRJ1271170	ফটো উপলব্ধ
নাম : চম্পা মাল্লা (জানা) স্বামীর নাম: নারায়ণ চন্দ্র জানা বাড়ির নং : n0094 বয়স : 39 লিঙ্গ : মহিলা			নাম : নারায়ণ চন্দ্র জানা মায়ের নাম: পার্বতী রাণী জানা বাড়ির নং : n0094 বয়স : 41 লিঙ্গ : পুরুষ			নাম : গৌতম কুমার জানা পিতার নাম: লক্ষীকান্ত জানা বাড়ির নং : n0080 বয়স : 35 লিঙ্গ : পুরুষ		

বিধানসভা নির্বাচনক্ষেত্রের নং, নাম : 212-পটেশপুর
ভাগ নং, নাম : 1-টেপেরপাড়া (আংশিক) উত্তরাংশ

121 নাম : লক্ষীকান্ত জানা পিতার নাম: গুনাধর জানা বাড়ির নং : n0080 বয়স : 61 লিঙ্গ : পুরুষ ফটো উপলব্ধ	LJF2444131	122 নাম : সব্যসাচী জানা পিতার নাম: বলাই জানা বাড়ির নং : n0080 বয়স : 30 লিঙ্গ : পুরুষ ফটো উপলব্ধ	WRJ1529916	123 নাম : বলাই জানা পিতার নাম: নিতাই জানা বাড়ির নং : n0080 বয়স : 63 লিঙ্গ : পুরুষ ফটো উপলব্ধ	WB/32/215/093608
124 নাম : পুলক জানা পিতার নাম: কানাই জানা বাড়ির নং : n0080 বয়স : 33 লিঙ্গ : পুরুষ ফটো উপলব্ধ	WRJ1271428	125 নাম : পার্বতী জানা স্বামীর নাম: কানাই জানা বাড়ির নং : n0080 বয়স : 56 লিঙ্গ : মহিলা	WB/32/215/093620	126 নাম : কানাই জানা পিতার নাম: নিতাই জানা বাড়ির নং : n0080 বয়স : 67 লিঙ্গ : পুরুষ ফটো উপলব্ধ	WB/32/215/093363
127 নাম : চন্দ্রকান্ত জানা পিতার নাম: গৌরহর জানা বাড়ির নং : n0077 বয়স : 40 লিঙ্গ : পুরুষ ফটো উপলব্ধ	LJF2288421	128 নাম : সীমা জানা স্বামীর নাম: সূর্যকান্ত জানা বাড়ির নং : n0077 বয়স : 38 লিঙ্গ : মহিলা	LJF2444115	129 নাম : সূর্যকান্ত জানা পিতার নাম: গৌরহর জানা বাড়ির নং : n0077 বয়স : 48 লিঙ্গ : পুরুষ ফটো উপলব্ধ	LJF1416924
130 নাম : নুপুরবানী জানা স্বামীর নাম: নিশিকান্ত জানা বাড়ির নং : n0077 বয়স : 44 লিঙ্গ : মহিলা ফটো উপলব্ধ	LJF1565316	131 নাম : ছন্দা জানা স্বামীর নাম: আশীষ জানা বাড়ির নং : n0073 বয়স : 39 লিঙ্গ : মহিলা ফটো উপলব্ধ	LJF2288363	132 নাম : কাঞ্চন জানা স্বামীর নাম: অশ্বিনী জানা বাড়ির নং : n0073 বয়স : 47 লিঙ্গ : মহিলা ফটো উপলব্ধ	LJF1835263
133 নাম : অশ্বিনী জানা পিতার নাম: অদ্বৈত জানা বাড়ির নং : n0073 বয়স : 54 লিঙ্গ : পুরুষ ফটো উপলব্ধ	WB/32/215/093168	134 নাম : কৃষ্ণা রানী জানা স্বামীর নাম: বনবিহারী জানা বাড়ির নং : n0073 বয়স : 50 লিঙ্গ : মহিলা ফটো উপলব্ধ	WRJ1588466	135 নাম : বনবিহারী জানা পিতার নাম: অদ্বৈত জানা বাড়ির নং : n0073 বয়স : 58 লিঙ্গ : পুরুষ ফটো উপলব্ধ	WRJ1947142
136 নাম : সুতপা জানা স্বামীর নাম: লক্ষ্মন জানা বাড়ির নং : n0033 বয়স : 34 লিঙ্গ : মহিলা ফটো উপলব্ধ	WRJ1209691	137 নাম : দেবব্রত দাস পিতার নাম: বিষ্ণুপদ দাস বাড়ির নং : n0118 বয়স : 30 লিঙ্গ : পুরুষ ফটো উপলব্ধ	WRJ1529981	138 নাম : দুর্গাপদ দাস পিতার নাম: বিষ্ণুপদ দাস বাড়ির নং : n0118 বয়স : 32 লিঙ্গ : পুরুষ ফটো উপলব্ধ	WRJ1339167
139 নাম : পাখি বেড়া দাস স্বামীর নাম: দুর্গাপদ দাস বাড়ির নং : n0118 বয়স : 33 লিঙ্গ : মহিলা ফটো উপলব্ধ	WRJ1588524	140 নাম : বাসন্তী জানা স্বামীর নাম: বিষ্ণুপদ জানা বাড়ির নং : n0118 বয়স : 59 লিঙ্গ : মহিলা ফটো উপলব্ধ	WB/32/215/093152	141 নাম : বিষ্ণুপদ জানা পিতার নাম: অতুল জানা বাড়ির নং : n0118 বয়স : 65 লিঙ্গ : পুরুষ ফটো উপলব্ধ	WB/32/215/093416
142 নাম : জয়দেব জানা পিতার নাম: অশ্বিনী জানা বাড়ির নং : n0073 বয়স : 27 লিঙ্গ : পুরুষ ফটো উপলব্ধ	WRJ1818996	143 নাম : কেতকী মাইতি (জানা) স্বামীর নাম: কল্যাণ কুমার জানা বাড়ির নং : n0080 বয়স : 28 লিঙ্গ : মহিলা ফটো উপলব্ধ	WRJ1819010	144 নাম : দীপ শিখা মাইতি জানা স্বামীর নাম: কার্তিক জানা বাড়ির নং : এন0174 বয়স : 24 লিঙ্গ : মহিলা ফটো উপলব্ধ	WRJ2191633
145 নাম : গুরুকৃষ্ণ জানা পিতার নাম: রাধা কৃষ্ণ জানা বাড়ির নং : এন0158 বয়স : 23 লিঙ্গ : পুরুষ ফটো উপলব্ধ	WRJ2148906	146 নাম : দেবকুমার জানা পিতার নাম: সুধাংশু শেখর জানা বাড়ির নং : N0007 বয়স : 27 লিঙ্গ : পুরুষ ফটো উপলব্ধ	WRJ1818871	147 নাম : সঞ্চিতা জানা স্বামীর নাম: গোপাল চন্দ্র জানা বাড়ির নং : এন0159 বয়স : 24 লিঙ্গ : মহিলা ফটো উপলব্ধ	WRJ2123164
148 নাম : প্রভাতী জানা স্বামীর নাম: গৌতম কুমার জানা বাড়ির নং : n0040 বয়স : 41 লিঙ্গ : মহিলা ফটো উপলব্ধ	LJF2346864	149 নাম : গৌতম কুমার জানা পিতার নাম: শ্রীকান্ত কুমার জানা বাড়ির নং : n0040 বয়স : 47 লিঙ্গ : পুরুষ ফটো উপলব্ধ	LJF1304039	150 নাম : শ্রীকান্ত জানা পিতার নাম: শ্যাম জানা বাড়ির নং : n0040 বয়স : 68 লিঙ্গ : পুরুষ ফটো উপলব্ধ	WRJ1908128

বিধানসভা নির্বাচনক্ষেত্রের নং, নাম : 212-পটাশপুর
ভাগ নং, নাম : 1-টেপারপাড়া (আংশিক) উত্তরাংশ

151 নাম : রুমা জানা স্বামীর নাম: গোবিন্দ প্রসাদ জানা বাড়ির নং : n 159 বয়স : 27 লিঙ্গ : মহিলা	WRJ1819077 ফটো উপলব্ধ	152 নাম : গৌরহরি জানা পিতার নাম: জগন্নাথ জানা বাড়ির নং : n0077 বয়স : 77 লিঙ্গ : পুরুষ	WRJ2047090 ফটো উপলব্ধ	153 নাম : মৌসুমী বেরা জানা স্বামীর নাম: পুলক জানা বাড়ির নং : এন0080 বয়স : 24 লিঙ্গ : মহিলা	WRJ2103695 ফটো উপলব্ধ
154 নাম : অনিমা পাত্র জানা স্বামীর নাম: গৌতম জানা বাড়ির নং : এন0080 বয়স : 25 লিঙ্গ : মহিলা	WRJ2103752 ফটো উপলব্ধ	155 নাম : কল্যাণ কুমার জানা পিতার নাম: প্রফুল্ল কুমার জানা বাড়ির নং : n0080 বয়স : 37 লিঙ্গ : পুরুষ	LJF2444123 ফটো উপলব্ধ	156 নাম : শান্তনু জানা পিতার নাম: বনবিহারী জানা বাড়ির নং : n0073 বয়স : 29 লিঙ্গ : পুরুষ	WRJ1627165 ফটো উপলব্ধ
157 নাম : সুমিত্রা জানা স্বামীর নাম: সুধীর জানা বাড়ির নং : n0177 বয়স : 65 লিঙ্গ : মহিলা	WB/32/215/093054 ফটো উপলব্ধ	158 নাম : সুধাংশু শেখর জানা পিতার নাম: বৈকুণ্ঠ জানা বাড়ির নং : n0007 বয়স : 69 লিঙ্গ : পুরুষ	WRJ2359032 ফটো উপলব্ধ	159 নাম : সুজাতা জানা স্বামীর নাম: চন্দ্রকান্ত জানা বাড়ির নং : N0077 বয়স : 28 লিঙ্গ : মহিলা	WRJ1713627 ফটো উপলব্ধ
160 নাম : দুর্গা রানী জানা স্বামীর নাম: প্রফুল্ল জানা বাড়ির নং : n0080 বয়স : 60 লিঙ্গ : মহিলা	WB/32/215/093502 ফটো উপলব্ধ	161 নাম : গোপাল চন্দ্র জানা পিতার নাম: শুকদেব জানা বাড়ির নং : N0159 বয়স : 28 লিঙ্গ : পুরুষ	WRJ1713502 ফটো উপলব্ধ	162 নাম : খুকুমনি জানা স্বামীর নাম: শঙ্কর কুমার জানা বাড়ির নং : n0033 বয়স : 29 লিঙ্গ : মহিলা	WRJ1627116 ফটো উপলব্ধ
163 নাম : লক্ষ্মণ জানা পিতার নাম: মাধব জানা বাড়ির নং : n0033 বয়স : 39 লিঙ্গ : পুরুষ	LJF2444107 ফটো উপলব্ধ	164 নাম : শ্রবাণী শাসমল জানা স্বামীর নাম: দেবকুমার জানা বাড়ির নং : এন0007 বয়স : 25 লিঙ্গ : মহিলা	WRJ2077311 ফটো উপলব্ধ	165 নাম : পার্বতী জানা পিতার নাম: বৈকুণ্ঠ জানা বাড়ির নং : এন0094 বয়স : 62 লিঙ্গ : মহিলা	WRJ2103737 ফটো উপলব্ধ
166 নাম : মমতা জানা স্বামীর নাম: সুর্যকান্ত জানা বাড়ির নং : এন0159 বয়স : 27 লিঙ্গ : মহিলা	WRJ2103760 ফটো উপলব্ধ	167 নাম : মধুমিতা জানা পিতার নাম: গৌরহরি জানা বাড়ির নং : এন0159 বয়স : 21 লিঙ্গ : মহিলা	WRJ2325074 ফটো উপলব্ধ	168 নাম : নিশিকান্ত জানা পিতার নাম: গৌরহরি জানা বাড়ির নং : n0077 বয়স : 53 লিঙ্গ : পুরুষ	WRJ2047116 ফটো উপলব্ধ
169 নাম : মিলন জানা পিতার নাম: প্রফুল্ল জানা বাড়ির নং : নং132 বয়স : 27 লিঙ্গ : পুরুষ	WRJ1838499 ফটো উপলব্ধ	170 নাম : মধুসূদন জানা পিতার নাম: বলাই চরণ জানা বাড়ির নং : এন0080 বয়স : 26 লিঙ্গ : পুরুষ	WRJ1838614 ফটো উপলব্ধ	171 নাম : প্রমিলা জানা স্বামীর নাম: শ্রীকান্ত জানা বাড়ির নং : n0040 বয়স : 61 লিঙ্গ : মহিলা	WRJ1907815 ফটো উপলব্ধ
172 নাম : বিনয় জানা পিতার নাম: সন্তোষ জানা বাড়ির নং : এন0130 বয়স : 23 লিঙ্গ : পুরুষ	WRJ2200202 ফটো উপলব্ধ	173 নাম : সুচারিতা পাহাড়ী মাল্লা স্বামীর নাম: রঞ্জিত কুমার মাল্লা বাড়ির নং : এন0043 বয়স : 21 লিঙ্গ : মহিলা	WRJ2290534 ফটো উপলব্ধ	174 নাম : আশীষ কুমার জানা পিতার নাম: অদ্বৈত জানা বাড়ির নং : n0073 বয়স : 49 লিঙ্গ : পুরুষ	WRJ2216604 ফটো উপলব্ধ
175 নাম : বিভূতি ভূষণ জানা পিতার নাম: রুশধ্বজ জানা বাড়ির নং : n0029 বয়স : 65 লিঙ্গ : পুরুষ	WRJ2300937 ফটো উপলব্ধ	176 নাম : সুলোচনা জানা(সোউ) স্বামীর নাম: রবীন্দ্রনাথ সাউ বাড়ির নং : n0205 বয়স : 42 লিঙ্গ : মহিলা	WRJ1271535 ফটো উপলব্ধ	177 নাম : বিমলা রানী দাস স্বামীর নাম: সুবল দাস বাড়ির নং : n0155 বয়স : 57 লিঙ্গ : মহিলা	WB/32/215/093506 ফটো উপলব্ধ
178 নাম : শুভজীৎ দাস পিতার নাম: নারায়ন দাস বাড়ির নং : n0097 বয়স : 27 লিঙ্গ : পুরুষ	WRJ1819952 ফটো উপলব্ধ	179 নাম : রজনীকান্ত দাস পিতার নাম: চৈতন্য দাস বাড়ির নং : n0001 বয়স : 77 লিঙ্গ : পুরুষ	WB/32/215/093462 ফটো উপলব্ধ	180 নাম : রাধারানী দাস স্বামীর নাম: রজনী দাস বাড়ির নং : n0001 বয়স : 63 লিঙ্গ : মহিলা	WB/32/215/093480 ফটো উপলব্ধ

বিধানসভা নির্বাচনক্ষেত্রের নং, নাম : 212-পটাশপুর
ভাগ নং, নাম : 1-টেপরাপাড়া (আংশিক) উত্তরাংশ

181 নাম : মঞ্জুরানী দাস স্বামীর নাম: দিবস দাস বাড়ির নং : n0001 বয়স : 44 লিঙ্গ : মহিলা	LJF1835370 ফটো উপলব্ধ	182 নাম : দেবশীষ দাস পিতার নাম: রজনী কান্ত দাস বাড়ির নং : n0001 বয়স : 48 লিঙ্গ : পুরুষ	LJF1416197 ফটো উপলব্ধ	183 নাম : আরতি দাস স্বামীর নাম: দেবাশিষ দাস বাড়ির নং : n0001 বয়স : 38 লিঙ্গ : মহিলা	LJF2444206 ফটো উপলব্ধ
184 নাম : সুবল দাস পিতার নাম: চৈতন্য দাস বাড়ির নং : n0002 বয়স : 65 লিঙ্গ : পুরুষ	WB/32/215/093174 ফটো উপলব্ধ	185 নাম : গৌরী দাস স্বামীর নাম: সুবল দাস বাড়ির নং : n0002 বয়স : 61 লিঙ্গ : মহিলা	WB/32/215/093491 ফটো উপলব্ধ	186 নাম : কালিপদ দাস পিতার নাম: সুবল দাস বাড়ির নং : n0002 বয়স : 41 লিঙ্গ : পুরুষ	LJF2087476 ফটো উপলব্ধ
187 নাম : তুলসী রানী দাস স্বামীর নাম: কালিপদ দাস বাড়ির নং : n0002 বয়স : 30 লিঙ্গ : মহিলা	WRJ1529890 ফটো উপলব্ধ	188 নাম : মনু দাস পিতার নাম: চৈতন্য দাস বাড়ির নং : n0002 বয়স : 58 লিঙ্গ : পুরুষ	WB/32/215/093478 ফটো উপলব্ধ	189 নাম : আলোক লতা দাস স্বামীর নাম: গৌরহরি দাস বাড়ির নং : n0098 বয়স : 69 লিঙ্গ : মহিলা	WB/32/215/093165 ফটো উপলব্ধ
190 নাম : প্রফুল্ল কুমার দাস পিতার নাম: ত্রেলাক্য দাস বাড়ির নং : n0151 বয়স : 75 লিঙ্গ : পুরুষ	WB/32/215/093508 ফটো উপলব্ধ	191 নাম : শংকর দাস পিতার নাম: নিতাই দাস বাড়ির নং : n0106 বয়স : 50 লিঙ্গ : পুরুষ	WB/32/215/093483 ফটো উপলব্ধ	192 নাম : কম্পনা রানী দাস স্বামীর নাম: শংকর দাস বাড়ির নং : n0106 বয়স : 47 লিঙ্গ : মহিলা	LJF1417047 ফটো উপলব্ধ
193 নাম : দিবস চন্দ্র দাস পিতার নাম: রজনীকান্ত দাস বাড়ির নং : n0001 বয়স : 51 লিঙ্গ : পুরুষ	WB/32/215/093034 ফটো উপলব্ধ	194 নাম : বংশী চরন দাস পিতার নাম: গৌর হরি দাস বাড়ির নং : n0036 বয়স : 30 লিঙ্গ : পুরুষ	WRJ1588441 ফটো উপলব্ধ	195 নাম : মানিক দাস পিতার নাম: জয়দেব দাস বাড়ির নং : n0154 বয়স : 33 লিঙ্গ : পুরুষ	WRJ1439660 ফটো উপলব্ধ
196 নাম : বাসুদেব দাস পিতার নাম: কানাই লাল দাস বাড়ির নং : n0154 বয়স : 51 লিঙ্গ : পুরুষ	WRJ1924547 ফটো উপলব্ধ	197 নাম : মহাদেব দাস পিতার নাম: কানাইলাল দাস বাড়ির নং : n0154 বয়স : 50 লিঙ্গ : পুরুষ	LJF1415272 ফটো উপলব্ধ	198 নাম : খুরু রানী দাস স্বামীর নাম: মহাদেব দাস বাড়ির নং : n0154 বয়স : 42 লিঙ্গ : মহিলা	LJF2026193 ফটো উপলব্ধ
199 নাম : লালমোহন দাস পিতার নাম: নিতাই দাস বাড়ির নং : n0154 বয়স : 32 লিঙ্গ : পুরুষ	WRJ1588433 ফটো উপলব্ধ	200 নাম : সুবল চন্দ্র দাস পিতার নাম: পূর্ণ দাস বাড়ির নং : n0155 বয়স : 68 লিঙ্গ : পুরুষ	WB/32/215/093463 ফটো উপলব্ধ	201 নাম : হরিপদ দাস পিতার নাম: সুবল চন্দ্র দাস বাড়ির নং : n0155 বয়স : 38 লিঙ্গ : পুরুষ	LJF2444172 ফটো উপলব্ধ
202 নাম : উত্তম দাস পিতার নাম: সুবল চন্দ্র দাস বাড়ির নং : n0155 বয়স : 34 লিঙ্গ : পুরুষ	WRJ1209550 ফটো উপলব্ধ	203 নাম : খগেন্দ্র নাথ দাস পিতার নাম: পূর্ণচন্দ্র দাস বাড়ির নং : n0155 বয়স : 64 লিঙ্গ : পুরুষ	WRJ2377422 ফটো উপলব্ধ	204 নাম : অর্চনা দাস স্বামীর নাম: খগেন দাস বাড়ির নং : n0155 বয়স : 54 লিঙ্গ : মহিলা	WB/32/215/093510 ফটো উপলব্ধ
205 নাম : অঞ্জনা রানী দাস স্বামীর নাম: চৈতন্য চরন দাস বাড়ির নং : n0155 বয়স : 47 লিঙ্গ : মহিলা	LJF1415306 ফটো উপলব্ধ	206 নাম : অদ্বৈতা চরন দাস পিতার নাম: পূর্ণ চন্দ্র দাস বাড়ির নং : n0155 বয়স : 44 লিঙ্গ : পুরুষ	LJF1835321 ফটো উপলব্ধ	207 নাম : সোমারাণী দাস স্বামীর নাম: অদ্বৈতা চরন দাস বাড়ির নং : n0155 বয়স : 41 লিঙ্গ : মহিলা	LJF2088409 ফটো উপলব্ধ
208 নাম : বলরাম দাস পিতার নাম: গৌর দাস বাড়ির নং : n0156 বয়স : 61 লিঙ্গ : পুরুষ	WB/32/215/093061 ফটো উপলব্ধ	209 নাম : ছবি দাস স্বামীর নাম: বলরাম দাস বাড়ির নং : n0156 বয়স : 53 লিঙ্গ : মহিলা	WB/32/215/093538 ফটো উপলব্ধ	210 নাম : খুরুরানী দাস স্বামীর নাম: নিমাই চরন দাস বাড়ির নং : n0156 বয়স : 39 লিঙ্গ : মহিলা	LJF2288546 ফটো উপলব্ধ

বিধানসভা নির্বাচনক্ষেত্রের নং, নাম : 212-পটাশপুর
ভাগ নং, নাম : 1-টেপরাপাড়া (আংশিক) উত্তরাংশ

211	LJF0181008	নাম : জগন্নাথ দাস পিতার নাম: গৌর দাস বাড়ির নং : n0157 বয়স : 70 লিঙ্গ : পুরুষ	ফটো উপলব্ধ	212	WB/32/215/093537	নাম : শিবানী দাস স্বামীর নাম: জগন্নাথ দাস বাড়ির নং : n0157 বয়স : 52 লিঙ্গ : মহিলা	ফটো উপলব্ধ	213	LJF2390052	নাম : নিমাই চরন দাস পিতার নাম: গৌরহরি দাস বাড়ির নং : n0157 বয়স : 49 লিঙ্গ : পুরুষ	ফটো উপলব্ধ
214	WB/32/215/093435	নাম : মদনমোহন দাস পিতার নাম: দেবেন্দ্র দাস বাড়ির নং : n0163 বয়স : 83 লিঙ্গ : পুরুষ	ফটো উপলব্ধ	215	WB/32/215/093261	নাম : বিনাপাণী দাস স্বামীর নাম: মদনমোহন দাস বাড়ির নং : n0163 বয়স : 65 লিঙ্গ : মহিলা	ফটো উপলব্ধ	216	WRJ1439686	নাম : উত্তম কুমার দাস পিতার নাম: মদন মোহন দাস বাড়ির নং : n0163 বয়স : 43 লিঙ্গ : পুরুষ	ফটো উপলব্ধ
217	WRJ1906726	নাম : লক্ষ্মী নারায়ণ দাস পিতার নাম: সদয় দাস বাড়ির নং : n0164 বয়স : 62 লিঙ্গ : পুরুষ	ফটো উপলব্ধ	218	WB/32/215/093454	নাম : কবিতা দাস স্বামীর নাম: লক্ষ্মীনারায়ন দাস বাড়ির নং : n0164 বয়স : 55 লিঙ্গ : মহিলা	ফটো উপলব্ধ	219	LJF2444271	নাম : দেবাশিস দাস পিতার নাম: লক্ষ্মী নারায়ণ দাস বাড়ির নং : n0164 বয়স : 39 লিঙ্গ : পুরুষ	ফটো উপলব্ধ
220	WRJ1439850	নাম : লীলা পাহাড়ী দাস স্বামীর নাম: দেবাশিস দাস বাড়ির নং : n0164 বয়স : 34 লিঙ্গ : মহিলা	ফটো উপলব্ধ	221	WB/32/215/093511	নাম : শুকদেব দাস পিতার নাম: সুবল দাস বাড়ির নং : n0171 বয়স : 54 লিঙ্গ : পুরুষ	ফটো উপলব্ধ	222	LJF1305325	নাম : গায়ত্রী দাস স্বামীর নাম: শুকদেব দাস বাড়ির নং : n0171 বয়স : 47 লিঙ্গ : মহিলা	ফটো উপলব্ধ
223	WRJ1167410	নাম : প্রনতী বেরা দাস স্বামীর নাম: উত্তম কুমার দাস বাড়ির নং : n0210 বয়স : 35 লিঙ্গ : মহিলা	ফটো উপলব্ধ	224	WB/32/215/093425	নাম : মালতী দাস স্বামীর নাম: গৌর দাস বাড়ির নং : n0117 বয়স : 83 লিঙ্গ : মহিলা	ফটো উপলব্ধ	225	WB/32/215/093449	নাম : সুচিত্রা দাস স্বামীর নাম: শুভ্রাংশু দাস বাড়ির নং : n0115 বয়স : 54 লিঙ্গ : মহিলা	ফটো উপলব্ধ
226	WB/32/215/093501	নাম : শুভ্রাংশু দাস পিতার নাম: নিতাই দাস বাড়ির নং : n0115 বয়স : 65 লিঙ্গ : পুরুষ	ফটো উপলব্ধ	227	WRJ1271352	নাম : কামাখ্যা দাস পিতার নাম: শক্তিপদ দাস বাড়ির নং : n0114 বয়স : 34 লিঙ্গ : পুরুষ	ফটো উপলব্ধ	228	WB/32/215/093151	নাম : কল্যাণী দাস স্বামীর নাম: শক্তিপদ দাস বাড়ির নং : n0114 বয়স : 55 লিঙ্গ : মহিলা	ফটো উপলব্ধ
229	WB/32/215/093103	নাম : শক্তিপদ দাস পিতার নাম: গৌর দাস বাড়ির নং : n0114 বয়স : 59 লিঙ্গ : পুরুষ	ফটো উপলব্ধ	230	WB/32/215/093081	নাম : অনন্ত দাস পিতার নাম: সুরেন্দ্র দাস বাড়ির নং : n0108 বয়স : 85 লিঙ্গ : পুরুষ	ফটো উপলব্ধ	231	WB/32/215/093014	নাম : জবা দাস স্বামীর নাম: নিতাই দাস বাড়ির নং : n0106 বয়স : 68 লিঙ্গ : মহিলা	ফটো উপলব্ধ
232	WB/32/215/093093	নাম : নিতাই দাস পিতার নাম: সুরেন্দ্র দাস বাড়ির নং : n0106 বয়স : 73 লিঙ্গ : পুরুষ	ফটো উপলব্ধ	233	WRJ1271246	নাম : হরেন্দ্রনাথ দাস পিতার নাম: জয়দেব দাস বাড়ির নং : n0105 বয়স : 34 লিঙ্গ : পুরুষ	ফটো উপলব্ধ	234	WRJ1271238	নাম : বুদ্ধদেব দাস পিতার নাম: জগদীশ দাস বাড়ির নং : n0105 বয়স : 37 লিঙ্গ : পুরুষ	ফটো উপলব্ধ
235	WB/32/215/093017	নাম : দুর্গারানী দাস স্বামীর নাম: জগদীশ দাস বাড়ির নং : n0105 বয়স : 55 লিঙ্গ : মহিলা	ফটো উপলব্ধ	236	WB/32/215/093076	নাম : জগদীশ দাস পিতার নাম: অনন্ত দাস বাড়ির নং : n0105 বয়স : 61 লিঙ্গ : পুরুষ	ফটো উপলব্ধ	237	LJF1835354	নাম : শেফালী দাস স্বামীর নাম: গিরিধারী দাস বাড়ির নং : n0104 বয়স : 43 লিঙ্গ : মহিলা	ফটো উপলব্ধ
238	WB/32/215/093245	নাম : গিরিধারী দাস পিতার নাম: শচীন দাস বাড়ির নং : n0104 বয়স : 53 লিঙ্গ : পুরুষ	ফটো উপলব্ধ	239	LJF2288520	নাম : দিপালী দাস স্বামীর নাম: গোপাল চন্দ্র দাস বাড়ির নং : n0104 বয়স : 40 লিঙ্গ : মহিলা	ফটো উপলব্ধ	240	LJF2288512	নাম : গোপাল চন্দ্র দাস পিতার নাম: শচীন দাস বাড়ির নং : n0104 বয়স : 41 লিঙ্গ : পুরুষ	ফটো উপলব্ধ

বিধানসভা নির্বাচনক্ষেত্রের নং, নাম : 212-পটাশপুর
ভাগ নং, নাম : 1-টেপরাপাড়া (আংশিক) উত্তরাংশ

241	WB/32/215/093353	নাম : পৌরী দাস স্বামীর নাম: শচীন দাস বাড়ির নং : n0104 বয়স : 63 লিঙ্গ : মহিলা	ফটো উপলব্ধ	242	WB/32/215/093367	নাম : শচীন দাস পিতার নাম: নিরঞ্জন দাস বাড়ির নং : n0104 বয়স : 73 লিঙ্গ : পুরুষ	ফটো উপলব্ধ	243	LJF2088375	নাম : বার্ণা দাস স্বামীর নাম: দুর্গাপদ দাস বাড়ির নং : n0098 বয়স : 41 লিঙ্গ : মহিলা	ফটো উপলব্ধ
244	LJF2088383	নাম : দুর্গাপদ দাস পিতার নাম: গৌরহরি দাস বাড়ির নং : n0098 বয়স : 41 লিঙ্গ : পুরুষ	ফটো উপলব্ধ	245	LJF1497049	নাম : খুকুমনি দাস স্বামীর নাম: কালিপদ দাস বাড়ির নং : n0098 বয়স : 44 লিঙ্গ : মহিলা	ফটো উপলব্ধ	246	LJF1564723	নাম : কালিপদ দাস পিতার নাম: গৌরহরি দাস বাড়ির নং : n0098 বয়স : 47 লিঙ্গ : পুরুষ	ফটো উপলব্ধ
247	WB/32/215/093507	নাম : গৌরহরি দাস পিতার নাম: নগেন্দ্র দাস বাড়ির নং : n0127 বয়স : 63 লিঙ্গ : পুরুষ	ফটো উপলব্ধ	248	LJF2088359	নাম : ভোলানাথ দাস পিতার নাম: রাধানাথ দাস বাড়ির নং : n0123 বয়স : 41 লিঙ্গ : পুরুষ	ফটো উপলব্ধ	249	LJF2444263	নাম : কাজল দাস স্বামীর নাম: রাধানাথ দাস বাড়ির নং : n0123 বয়স : 69 লিঙ্গ : মহিলা	ফটো উপলব্ধ
250	WRJ1588490	নাম : গিতা রানী দাস স্বামীর নাম: বিষ্ণুপদ দাস বাড়ির নং : n0123 বয়স : 31 লিঙ্গ : মহিলা	ফটো উপলব্ধ	251	WRJ1271253	নাম : বিষ্ণুপদ দাস পিতার নাম: নিরঞ্জন দাস বাড়ির নং : n0123 বয়স : 39 লিঙ্গ : পুরুষ	ফটো উপলব্ধ	252	LJF2087542	নাম : অসীম কুমার দাস পিতার নাম: নিরঞ্জন দাস বাড়ির নং : n0123 বয়স : 41 লিঙ্গ : পুরুষ	ফটো উপলব্ধ
253	WB/32/215/093314	নাম : অলকা দাস স্বামীর নাম: নিরঞ্জন দাস বাড়ির নং : n0123 বয়স : 61 লিঙ্গ : মহিলা	ফটো উপলব্ধ	254	WB/32/215/093032	নাম : নিরঞ্জন দাস পিতার নাম: রাধাগোবিন্দ দাস বাড়ির নং : n0123 বয়স : 73 লিঙ্গ : পুরুষ	ফটো উপলব্ধ	255	LJF2444164	নাম : মধুমিতা দাস স্বামীর নাম: দেবনারায়ন দাস বাড়ির নং : n0122 বয়স : 39 লিঙ্গ : মহিলা	ফটো উপলব্ধ
256	WB/32/215/093488	নাম : সাবিত্রী দাস স্বামীর নাম: নিতাই দাস বাড়ির নং : n0034 বয়স : 54 লিঙ্গ : মহিলা	ফটো উপলব্ধ	257	WB/32/215/093290	নাম : নিতাই দাস পিতার নাম: নারায়ন দাস বাড়ির নং : n0034 বয়স : 57 লিঙ্গ : পুরুষ	ফটো উপলব্ধ	258	LJF2088391	নাম : কৌশল্যারাণী দাস স্বামীর নাম: তপন দাস বাড়ির নং : n0151 বয়স : 41 লিঙ্গ : মহিলা	ফটো উপলব্ধ
259	LJF2444222	নাম : জয়ন্তী দাস স্বামীর নাম: চন্দন কুমার দাস বাড়ির নং : n0151 বয়স : 42 লিঙ্গ : মহিলা	ফটো উপলব্ধ	260	LJF2087500	নাম : তপন কুমার দাস পিতার নাম: প্রফুল্ল কুমার দাস বাড়ির নং : n0151 বয়স : 48 লিঙ্গ : পুরুষ	ফটো উপলব্ধ	261	WRJ1271220	নাম : রতন কুমার দাস পিতার নাম: প্রফুল্ল দাস বাড়ির নং : n0151 বয়স : 39 লিঙ্গ : পুরুষ	ফটো উপলব্ধ
262	WB/32/215/093252	নাম : অলকা দাস স্বামীর নাম: প্রফুল্ল দাস বাড়ির নং : n0151 বয়স : 68 লিঙ্গ : মহিলা	ফটো উপলব্ধ	263	LJF1305341	নাম : প্রভাতী দাস স্বামীর নাম: নিতাই দাস বাড়ির নং : n0127 বয়স : 48 লিঙ্গ : মহিলা	ফটো উপলব্ধ	264	WB/32/215/093384	নাম : কিশোরী দাস স্বামীর নাম: গৌর দাস বাড়ির নং : n0127 বয়স : 56 লিঙ্গ : মহিলা	ফটো উপলব্ধ
265	LJF1305069	নাম : নিতাই চরণ দাস পিতার নাম: নগেন্দ্র দাস বাড়ির নং : n0127 বয়স : 49 লিঙ্গ : পুরুষ	ফটো উপলব্ধ	266	LJF1835792	নাম : দেবনারায়ন দাস পিতার নাম: অদ্বৈত চরণ দাস বাড়ির নং : n0122 বয়স : 44 লিঙ্গ : পুরুষ	ফটো উপলব্ধ	267	WRJ1439769	নাম : রুশ্মী দাস স্বামীর নাম: রাজকুমার দাস বাড়ির নং : n0122 বয়স : 38 লিঙ্গ : মহিলা	ফটো উপলব্ধ
268	WRJ0158220	নাম : রাজকুমার দাস পিতার নাম: অদ্বৈত দাস বাড়ির নং : n0122 বয়স : 39 লিঙ্গ : পুরুষ	ফটো উপলব্ধ	269	WB/32/215/093315	নাম : যশোদা দাস স্বামীর নাম: অদ্বৈত দাস বাড়ির নং : n0122 বয়স : 63 লিঙ্গ : মহিলা	ফটো উপলব্ধ	270	WB/32/215/093431	নাম : অদ্বৈত দাস পিতার নাম: বানেশ্বর দাস বাড়ির নং : n0122 বয়স : 70 লিঙ্গ : পুরুষ	ফটো উপলব্ধ

বিধানসভা নির্বাচনক্ষেত্রের নং, নাম : 212-পটেশপুর
ভাগ নং, নাম : 1-টেপরাপাড়া (আংশিক) উত্তরাংশ

271 নাম : রেবতী দাস স্বামীর নাম: প্রহ্লাদ দাস বাড়ির নং : n0121 বয়স : 65 লিঙ্গ : মহিলা	WB/32/215/093326	ফটো উপলব্ধ	272 নাম : গোলক দাস পিতার নাম: বামেশ্বর দাস বাড়ির নং : n0119 বয়স : 65 লিঙ্গ : পুরুষ	WB/32/215/093368	ফটো উপলব্ধ	273 নাম : সরস্বতীবালা দাস স্বামীর নাম: অদ্বৈত দাস বাড়ির নং : n0035 বয়স : 50 লিঙ্গ : মহিলা	LJF1416445	ফটো উপলব্ধ
274 নাম : পার্বতী দাস স্বামীর নাম: গৌর দাস বাড়ির নং : n0036 বয়স : 53 লিঙ্গ : মহিলা	WB/32/215/093489	ফটো উপলব্ধ	275 নাম : লক্ষ্মী দাস স্বামীর নাম: মনু দাস বাড়ির নং : n0002 বয়স : 55 লিঙ্গ : মহিলা	WB/32/215/093490	ফটো উপলব্ধ	276 নাম : বিষ্ণুপদ দাস পিতার নাম: মনু দাস বাড়ির নং : n0002 বয়স : 37 লিঙ্গ : পুরুষ	WRJ1123066	ফটো উপলব্ধ
277 নাম : দুর্গাপদ দাস পিতার নাম: প্রফুল্ল দাস বাড়ির নং : n0002 বয়স : 49 লিঙ্গ : পুরুষ	LJF1416205	ফটো উপলব্ধ	278 নাম : কৃষ্ণারানী দাস স্বামীর নাম: দুর্গাপদ দাস বাড়ির নং : n0002 বয়স : 39 লিঙ্গ : মহিলা	LJF2288595	ফটো উপলব্ধ	279 নাম : সঞ্জয় কুমার দাস পিতার নাম: সুবল চন্দ্র দাস বাড়ির নং : n0002 বয়স : 38 লিঙ্গ : পুরুষ	LJF2444214	ফটো উপলব্ধ
280 নাম : শ্রীবাস চন্দ্র দাস পিতার নাম: শরৎ দাস বাড়ির নং : n0008 বয়স : 74 লিঙ্গ : পুরুষ	WRJ1904481	ফটো উপলব্ধ	281 নাম : মিতালী দাসজানা স্বামীর নাম: রবীন্দ্রনাথ দাস বাড়ির নং : n0008 বয়স : 46 লিঙ্গ : মহিলা	LJF1496454	ফটো উপলব্ধ	282 নাম : সঞ্জয়কুমার দাস পিতার নাম: শ্রীবাস চন্দ্র দাস বাড়ির নং : n0008 বয়স : 43 লিঙ্গ : পুরুষ	LJF1835396	ফটো উপলব্ধ
283 নাম : শ্রীকান্ত কুমার দাস পিতার নাম: শরৎ দাস বাড়ির নং : n0009 বয়স : 78 লিঙ্গ : পুরুষ	WRJ1905074	ফটো উপলব্ধ	284 নাম : গৌতম কুমার দাস পিতার নাম: শ্রীকান্ত দাস বাড়ির নং : n0009 বয়স : 44 লিঙ্গ : পুরুষ	LJF1835404	ফটো উপলব্ধ	285 নাম : শকুন্তলা দাস স্বামীর নাম: গৌতম দাস বাড়ির নং : n0009 বয়স : 40 লিঙ্গ : মহিলা	LJF2288579	ফটো উপলব্ধ
286 নাম : রামকৃষ্ণ দাস পিতার নাম: শ্রীকান্ত কুমার দাস বাড়ির নং : n0009 বয়স : 39 লিঙ্গ : পুরুষ	LJF2288561	ফটো উপলব্ধ	287 নাম : সীতাংশু দাস পিতার নাম: নিতাই দাস বাড়ির নং : n0020 বয়স : 71 লিঙ্গ : পুরুষ	WB/32/215/093447	ফটো উপলব্ধ	288 নাম : গৌরী দাস স্বামীর নাম: সীতাংশু দাস বাড়ির নং : n0020 বয়স : 67 লিঙ্গ : মহিলা	WB/32/215/093571	ফটো উপলব্ধ
289 নাম : কৌশিক দাস পিতার নাম: সীতাংশু দাস বাড়ির নং : n0020 বয়স : 41 লিঙ্গ : পুরুষ	LJF2087435	ফটো উপলব্ধ	290 নাম : গীতা দাস স্বামীর নাম: অসীম কুমার দাস বাড়ির নং : n0021 বয়স : 41 লিঙ্গ : মহিলা	LJF2087534	ফটো উপলব্ধ	291 নাম : মিতালী দাস স্বামীর নাম: কানাইলাল দাস বাড়ির নং : n0021 বয়স : 41 লিঙ্গ : মহিলা	LJF2444180	ফটো উপলব্ধ
292 নাম : সহদেব দাস পিতার নাম: সুবল দাস বাড়ির নং : n0171 বয়স : 48 লিঙ্গ : পুরুষ	LJF1305630	ফটো উপলব্ধ	293 নাম : বাসন্তী দাস স্বামীর নাম: সহদেব দাস বাড়ির নং : n0171 বয়স : 42 লিঙ্গ : মহিলা	LJF2087443	ফটো উপলব্ধ	294 নাম : ইন্দ্রদেব দাস পিতার নাম: সুবল দাস বাড়ির নং : n0171 বয়স : 41 লিঙ্গ : পুরুষ	LJF2087450	ফটো উপলব্ধ
295 নাম : অলকা দাস স্বামীর নাম: ইন্দ্রদেব দাস বাড়ির নং : n0171 বয়স : 39 লিঙ্গ : মহিলা	WRJ1058502	ফটো উপলব্ধ	296 নাম : সুলেখা দাস স্বামীর নাম: ঈশ্বর দাস বাড়ির নং : n0173 বয়স : 69 লিঙ্গ : মহিলা	WB/32/215/093558	ফটো উপলব্ধ	297 নাম : গোপাল দাস পিতার নাম: ঈশ্বর দাস বাড়ির নং : n0173 বয়স : 52 লিঙ্গ : পুরুষ	WB/32/215/093003	ফটো উপলব্ধ
298 নাম : কাকলী দাস স্বামীর নাম: গোপাল দাস বাড়ির নং : n0173 বয়স : 43 লিঙ্গ : মহিলা	LJF2087393	ফটো উপলব্ধ	299 নাম : অরবিন্দ দাস পিতার নাম: ঈশ্বর চন্দ্র দাস বাড়ির নং : n0173 বয়স : 48 লিঙ্গ : পুরুষ	LJF1498492	ফটো উপলব্ধ	300 নাম : ঈশ্বর দাস পিতার নাম: অনন্ত দাস বাড়ির নং : n0189 বয়স : 48 লিঙ্গ : পুরুষ	WRJ2308690	ফটো উপলব্ধ

বিধানসভা নির্বাচনক্ষেত্রের নং, নাম : 212-পটাশপুর
ভাগ নং, নাম : 1-টেপেরপাড়া (আংশিক) উত্তরাংশ

301	LJF2087385	নাম : শেফালী দাস স্বামীর নাম: ঈশ্বর দাস বাড়ির নং : n0189 বয়স : 41 লিঙ্গ : মহিলা	ফটো উপলব্ধ	302	WRJ1439652	নাম : সঞ্জিব দাস পিতার নাম: প্রানকৃষ্ণ দাস বাড়ির নং : n0189 বয়স : 31 লিঙ্গ : পুরুষ	ফটো উপলব্ধ	303	WRJ2429488	নাম : তপন দাস পিতার নাম: গৌর দাস বাড়ির নং : n0190 বয়স : 56 লিঙ্গ : পুরুষ	ফটো উপলব্ধ
304	WB/32/215/093270	নাম : যমুনা দাস স্বামীর নাম: তপন দাস বাড়ির নং : n0190 বয়স : 53 লিঙ্গ : মহিলা	ফটো উপলব্ধ	305	WRJ1530039	নাম : ত্রিলোচন দাস পিতার নাম: তপন দাস বাড়ির নং : n0190 বয়স : 30 লিঙ্গ : পুরুষ	ফটো উপলব্ধ	306	WRJ2369486	নাম : রীতা বেরা দাস স্বামীর নাম: ত্রিলোচন দাস বাড়ির নং : এন0011 বয়স : 24 লিঙ্গ : মহিলা	ফটো উপলব্ধ
307	WB/32/215/093280	নাম : প্রাণকৃষ্ণ দাস পিতার নাম: অনন্ত দাস বাড়ির নং : n0191 বয়স : 59 লিঙ্গ : পুরুষ	ফটো উপলব্ধ	308	WB/32/215/093149	নাম : কবিতা দাস স্বামীর নাম: প্রাণকৃষ্ণ দাস বাড়ির নং : n0191 বয়স : 54 লিঙ্গ : মহিলা	ফটো উপলব্ধ	309	WB/32/215/093216	নাম : গোপাল দাস পিতার নাম: রাধাগোবিন্দ দাস বাড়ির নং : n0193 বয়স : 57 লিঙ্গ : পুরুষ	ফটো উপলব্ধ
310	LJF1499664	নাম : আলোকরানী দাস স্বামীর নাম: গোপালচন্দ্র দাস বাড়ির নং : n0193 বয়স : 44 লিঙ্গ : মহিলা	ফটো উপলব্ধ	311	WRJ1530070	নাম : গুরুপদ দাস পিতার নাম: গোপাল চন্দ্র দাস বাড়ির নং : n0193 বয়স : 32 লিঙ্গ : পুরুষ	ফটো উপলব্ধ	312	WB/32/215/093468	নাম : জয়দেব দাস পিতার নাম: রাধাগোবিন্দ দাস বাড়ির নং : n0194 বয়স : 62 লিঙ্গ : পুরুষ	ফটো উপলব্ধ
313	WB/32/215/093240	নাম : ঝর্ণা দাস স্বামীর নাম: জয়দেব দাস বাড়ির নং : n0194 বয়স : 55 লিঙ্গ : মহিলা	ফটো উপলব্ধ	314	WRJ1339027	নাম : মনু কুমার দাস পিতার নাম: জয়দেব দাস বাড়ির নং : n0194 বয়স : 33 লিঙ্গ : পুরুষ	ফটো উপলব্ধ	315	AEF2479350	নাম : সুনীতা মাইতি জানা স্বামীর নাম: সত্যজিৎ জানা বাড়ির নং : এন0027 বয়স : 25 লিঙ্গ : মহিলা	ফটো উপলব্ধ
316	WRJ2332369	নাম : ভক্তিবিনোদ দাস অধিকারী পিতার নাম: রাধাকৃষ্ণ দাস অধিকারী বাড়ির নং : এন0196 বয়স : 21 লিঙ্গ : পুরুষ	ফটো উপলব্ধ	317	WRJ1063676	নাম : বনশ্রী মাইতি দাস স্বামীর নাম: অরবিন্দ দাস বাড়ির নং : n0207 বয়স : 36 লিঙ্গ : মহিলা	ফটো উপলব্ধ	318	LJF2482065	নাম : দুর্গারানী দাস স্বামীর নাম: কৌশিক দাস বাড়ির নং : n0211 বয়স : 41 লিঙ্গ : মহিলা	ফটো উপলব্ধ
319	LJF1416221	নাম : সুবল চন্দ্র দাস পিতার নাম: বিহারী দাস বাড়ির নং : n0085 বয়স : 71 লিঙ্গ : পুরুষ	ফটো উপলব্ধ	320	WRJ1338854	নাম : নমিতারানী মন্ডল দাস স্বামীর নাম: হরিপদ দাস বাড়ির নং : n0085 বয়স : 40 লিঙ্গ : মহিলা	ফটো উপলব্ধ	321	WB/32/215/093499	নাম : ধীরেন দাস পিতার নাম: হরেকৃষ্ণ দাস বাড়ির নং : n0087 বয়স : 61 লিঙ্গ : পুরুষ	ফটো উপলব্ধ
322	WB/32/215/093355	নাম : সনকা দাস স্বামীর নাম: ধীরেন দাস বাড়ির নং : n0087 বয়স : 55 লিঙ্গ : মহিলা	ফটো উপলব্ধ	323	LJF2087484	নাম : জয়দেব দাস পিতার নাম: হরেকৃষ্ণ দাস বাড়ির নং : n0087 বয়স : 45 লিঙ্গ : পুরুষ	ফটো উপলব্ধ	324	LJF2087492	নাম : কনকলতা দাস স্বামীর নাম: জয়দেব দাস বাড়ির নং : n0087 বয়স : 42 লিঙ্গ : মহিলা	ফটো উপলব্ধ
325	WRJ1339035	নাম : শ্রী দিবোস চন্দ্র দাস পিতার নাম: শ্রী বরেন্দ্রনাথ দাস বাড়ির নং : n0087 বয়স : 34 লিঙ্গ : পুরুষ	ফটো উপলব্ধ	326	WB/32/215/093271	নাম : লক্ষ্মীপ্রিয়া দাস স্বামীর নাম: নিরঞ্জন দাস বাড়ির নং : n0088 বয়স : 93 লিঙ্গ : মহিলা	ফটো উপলব্ধ	327	WB/32/215/093164	নাম : কল্পনা দাস স্বামীর নাম: বনবিহারী দাস বাড়ির নং : n0088 বয়স : 61 লিঙ্গ : মহিলা	ফটো উপলব্ধ
328	WB/32/215/093272	নাম : বর্না দাস স্বামীর নাম: অম্বৈত দাস বাড়ির নং : n0088 বয়স : 54 লিঙ্গ : মহিলা	ফটো উপলব্ধ	329	WB/32/215/093415	নাম : চতুর্ভূজ দাস পিতার নাম: নিরঞ্জন দাস বাড়ির নং : n0088 বয়স : 57 লিঙ্গ : পুরুষ	ফটো উপলব্ধ	330	LJF2087377	নাম : সীতা রানী দাস স্বামীর নাম: চতুর্ভূজ দাস বাড়ির নং : n0088 বয়স : 48 লিঙ্গ : মহিলা	ফটো উপলব্ধ

বিধানসভা নির্বাচনক্ষেত্রের নং, নাম : 212-পটেশপুর
ভাগ নং, নাম : 1-টেপরাপাড়া (আংশিক) উত্তরাংশ

331	WB/32/215/093321	নাম : টুনিবালা দাস স্বামীর নাম: নিতাই দাস বাড়ির নং : n0089 বয়স : 71 লিঙ্গ : মহিলা	ফটো উপলব্ধ	332	WB/32/215/093519	নাম : লক্ষীকান্ত দাস পিতার নাম: নিতাই দাস বাড়ির নং : n0089 বয়স : 59 লিঙ্গ : পুরুষ	ফটো উপলব্ধ	333	LJF1416155	নাম : অঞ্জলী বালা দাস স্বামীর নাম: লক্ষীকান্ত দাস বাড়ির নং : n0089 বয়স : 48 লিঙ্গ : মহিলা	ফটো উপলব্ধ
334	WRJ1948116	নাম : চৈতন্য চরন দাস পিতার নাম: পূর্ণ দাস বাড়ির নং : n0155 বয়স : 57 লিঙ্গ : পুরুষ	ফটো উপলব্ধ	335	WB/32/215/093472	নাম : নিতাই দাস পিতার নাম: পূর্ণ দাস বাড়ির নং : n0155 বয়স : 54 লিঙ্গ : পুরুষ	ফটো উপলব্ধ	336	LJF2087419	নাম : উমা রানী দাস স্বামীর নাম: নিতাই দাস বাড়ির নং : n0155 বয়স : 42 লিঙ্গ : মহিলা	ফটো উপলব্ধ
337	WRJ1439645	নাম : শংকর দাস পিতার নাম: অজয় দাস বাড়ির নং : n0089 বয়স : 37 লিঙ্গ : পুরুষ	ফটো উপলব্ধ	338	LJF1416809	নাম : মৃত্যুঞ্জয় দাস পিতার নাম: নিতাই চরণ দাস বাড়ির নং : n0090 বয়স : 49 লিঙ্গ : পুরুষ	ফটো উপলব্ধ	339	LJF1416163	নাম : হীরা দাস স্বামীর নাম: মৃত্যুঞ্জয় দাস বাড়ির নং : n0090 বয়স : 47 লিঙ্গ : মহিলা	ফটো উপলব্ধ
340	WB/32/215/093343	নাম : সুজয় দাস পিতার নাম: নিতাই দাস বাড়ির নং : n0091 বয়স : 61 লিঙ্গ : পুরুষ	ফটো উপলব্ধ	341	WB/32/215/093318	নাম : সাধনা দাস স্বামীর নাম: সুজয় দাস বাড়ির নং : n0091 বয়স : 55 লিঙ্গ : মহিলা	ফটো উপলব্ধ	342	WB/32/215/093137	নাম : অলকা দাস স্বামীর নাম: অজয় দাস বাড়ির নং : n0092 বয়স : 59 লিঙ্গ : মহিলা	ফটো উপলব্ধ
343	WB/32/215/093120	নাম : রজনীকান্ত দাস পিতার নাম: নিতাই দাস বাড়ির নং : n0092 বয়স : 53 লিঙ্গ : পুরুষ	ফটো উপলব্ধ	344	LJF1415330	নাম : তুলসী দাস স্বামীর নাম: রজনীকান্ত দাস বাড়ির নং : n0092 বয়স : 48 লিঙ্গ : মহিলা	ফটো উপলব্ধ	345	WB/32/215/093393	নাম : বিজয়কৃষ্ণ দাস পিতার নাম: রাখাল দাস বাড়ির নং : n0093 বয়স : 73 লিঙ্গ : পুরুষ	ফটো উপলব্ধ
346	LJF1305655	নাম : অশ্বিনীকুমার দাস পিতার নাম: বিজয়কৃষ্ণ দাস বাড়ির নং : n0093 বয়স : 50 লিঙ্গ : পুরুষ	ফটো উপলব্ধ	347	WB/32/215/093166	নাম : কমলা দাস স্বামীর নাম: বিজয় দাস বাড়ির নং : n0093 বয়স : 65 লিঙ্গ : মহিলা	ফটো উপলব্ধ	348	LJF2288504	নাম : যুগল কিশোর দাস পিতার নাম: বিজয় কৃষ্ণ দাস বাড়ির নং : n0093 বয়স : 40 লিঙ্গ : পুরুষ	ফটো উপলব্ধ
349	WRJ1439926	নাম : মধুমিতা পাত্র দাস স্বামীর নাম: যুগল কিশোর দাস বাড়ির নং : n0093 বয়স : 35 লিঙ্গ : মহিলা	ফটো উপলব্ধ	350	WB/32/215/093035	নাম : নগেন্দ্র দাস পিতার নাম: বিশ্বনাথ দাস বাড়ির নং : n0095 বয়স : 95 লিঙ্গ : পুরুষ	ফটো উপলব্ধ	351	WB/32/215/093627	নাম : হৈমন্তী দাস স্বামীর নাম: নগেন্দ্র দাস বাড়ির নং : n0095 বয়স : 88 লিঙ্গ : মহিলা	ফটো উপলব্ধ
352	WB/32/215/093267	নাম : কবিতা দাস স্বামীর নাম: প্রভুরাম দাস বাড়ির নং : n0095 বয়স : 53 লিঙ্গ : মহিলা	ফটো উপলব্ধ	353	WRJ1209444	নাম : গুরুপদ দাস পিতার নাম: প্রভুরাম দাস বাড়ির নং : n0095 বয়স : 36 লিঙ্গ : পুরুষ	ফটো উপলব্ধ	354	WB/32/215/093553	নাম : প্রেমচাঁদ দাস পিতার নাম: নগেন্দ্র দাস বাড়ির নং : n0096 বয়স : 61 লিঙ্গ : পুরুষ	ফটো উপলব্ধ
355	WB/32/215/093148	নাম : অঞ্জলি দাস স্বামীর নাম: প্রেমচাঁদ দাস বাড়ির নং : n0096 বয়স : 55 লিঙ্গ : মহিলা	ফটো উপলব্ধ	356	WRJ1123140	নাম : মধুসূদন দাস পিতার নাম: প্রেমচাঁদ দাস বাড়ির নং : n0096 বয়স : 39 লিঙ্গ : পুরুষ	ফটো উপলব্ধ	357	WRJ1439793	নাম : কবিতা বেরা স্বামীর নাম: মধুসূদন দাস বাড়ির নং : n0096 বয়স : 33 লিঙ্গ : মহিলা	ফটো উপলব্ধ
358	WRJ1338979	নাম : শঙ্কু চরন দাস পিতার নাম: প্রেমচাঁদ দাস বাড়ির নং : n0096 বয়স : 32 লিঙ্গ : পুরুষ	ফটো উপলব্ধ	359	WB/32/215/093238	নাম : সুমিত্রা দাস স্বামীর নাম: শ্রীকান্ত দাস বাড়ির নং : n0097 বয়স : 65 লিঙ্গ : মহিলা	ফটো উপলব্ধ	360	WB/32/215/093364	নাম : বিষ্ণুপদ দাস পিতার নাম: শ্রীকান্ত দাস বাড়ির নং : n0097 বয়স : 59 লিঙ্গ : পুরুষ	ফটো উপলব্ধ

বিধানসভা নির্বাচনক্ষেত্রের নং, নাম : 212-পটেশপুর
ভাগ নং, নাম : 1-টেপরাপাড়া (আংশিক) উত্তরাংশ

361	WB/32/215/093354	নাম : ছবি দাস স্বামীর নাম: বিষ্ণুপদ দাস বাড়ির নং : n0097 বয়স : 54 লিঙ্গ : মহিলা	ফটো উপলব্ধ	362	LJF1415231	নাম : নারায়নচন্দ্র দাস পিতার নাম: শ্রীকান্তকুমার দাস বাড়ির নং : n0097 বয়স : 52 লিঙ্গ : পুরুষ	ফটো উপলব্ধ	363	LJF1416791	নাম : সুচিত্রা রানী দাস স্বামীর নাম: নারায়ন চন্দ্র দাস বাড়ির নং : n0097 বয়স : 47 লিঙ্গ : মহিলা	ফটো উপলব্ধ
364	WB/32/215/093370	নাম : গৌরহরি দাস পিতার নাম: সুরেন্দ্র দাস বাড়ির নং : n0098 বয়স : 71 লিঙ্গ : পুরুষ	ফটো উপলব্ধ	365	LJF1305515	নাম : পবিত্র কুমার দাস পিতার নাম: গৌরহরি দাস বাড়ির নং : n0153 বয়স : 48 লিঙ্গ : পুরুষ	ফটো উপলব্ধ	366	WRJ1209626	নাম : পম্পা দাস স্বামীর নাম: পবিত্র কুমার দাস বাড়ির নং : n0153 বয়স : 35 লিঙ্গ : মহিলা	ফটো উপলব্ধ
367	WB/32/215/093614	নাম : গিরিধারী দাস পিতার নাম: গৌর দাস বাড়ির নং : n0153 বয়স : 52 লিঙ্গ : পুরুষ	ফটো উপলব্ধ	368	LJF2288538	নাম : অঞ্জনা রানী দাস স্বামীর নাম: গিরিধারী দাস বাড়ির নং : n0153 বয়স : 39 লিঙ্গ : মহিলা	ফটো উপলব্ধ	369	WB/32/215/093064	নাম : কৃষ্ণা দাস স্বামীর নাম: জয়দেব দাস বাড়ির নং : n0154 বয়স : 54 লিঙ্গ : মহিলা	ফটো উপলব্ধ
370	WRJ1588508	নাম : বন্দনা দাস অধিকারী দাস স্বামীর নাম: ভোলানাথ দাস বাড়ির নং : n0123 বয়স : 38 লিঙ্গ : মহিলা	ফটো উপলব্ধ	371	WRJ2158590	নাম : সৌগত দাস পিতার নাম: গৌতম কুমার দাস বাড়ির নং : এন0009 বয়স : 23 লিঙ্গ : পুরুষ	ফটো উপলব্ধ	372	WRJ2158731	নাম : সোমা দুয়ারী দাস স্বামীর নাম: আনন্দ দাস বাড়ির নং : এন0092 বয়স : 27 লিঙ্গ : মহিলা	ফটো উপলব্ধ
373	WRJ2200186	নাম : বুল্টী ঘাঁটা দাস স্বামীর নাম: শংকর দাস বাড়ির নং : এন0089 বয়স : 26 লিঙ্গ : মহিলা	ফটো উপলব্ধ	374	WRJ2243566	নাম : শুভদীপ দাস পিতার নাম: গোপাল দাস বাড়ির নং : এন0193 বয়স : 22 লিঙ্গ : পুরুষ	ফটো উপলব্ধ	375	WB/32/215/099060	নাম : নিমাই দাস অধিকারী পিতার নাম: হরিহর দাস অধিকারী বাড়ির নং : এন0001 বয়স : 58 লিঙ্গ : পুরুষ	ফটো উপলব্ধ
376	WRJ2242824	নাম : শুভঙ্কর দাস পিতার নাম: মৃত্যুঞ্জয় দাস বাড়ির নং : এন0090 বয়স : 22 লিঙ্গ : পুরুষ	ফটো উপলব্ধ	377	WRJ1215631	নাম : মৌমিতা দাস স্বামীর নাম: হরিহর দাস বাড়ির নং : N0209 বয়স : 34 লিঙ্গ : মহিলা	ফটো উপলব্ধ	378	WRJ1838622	নাম : কার্তিক দাস পিতার নাম: খগেন্দ্রনাথ দাস বাড়ির নং : এন0155 বয়স : 26 লিঙ্গ : পুরুষ	ফটো উপলব্ধ
379	WRJ1838648	নাম : দীপংকর দাস পিতার নাম: নিতাই চরণ দাস বাড়ির নং : এন0127 বয়স : 28 লিঙ্গ : পুরুষ	ফটো উপলব্ধ	380	WRJ1838705	নাম : শান্তনু দাস পিতার নাম: শুভ্রাংশু দাস বাড়ির নং : এন0115 বয়স : 29 লিঙ্গ : পুরুষ	ফটো উপলব্ধ	381	WRJ2054997	নাম : কবিতা দুয়ারী দাস স্বামীর নাম: বুদ্ধদেব দাস বাড়ির নং : n0105 বয়স : 25 লিঙ্গ : মহিলা	ফটো উপলব্ধ
382	WRJ1123231	নাম : চন্দন কুমার দাস পিতার নাম: প্রফুল্ল দাস বাড়ির নং : n0151 বয়স : 51 লিঙ্গ : পুরুষ	ফটো উপলব্ধ	383	WRJ2054450	নাম : দেবদুলাল দাস পিতার নাম: গোপাল দাস বাড়ির নং : n0193 বয়স : 25 লিঙ্গ : পুরুষ	ফটো উপলব্ধ	384	WRJ2054500	নাম : সোমদেব দাস পিতার নাম: রবীন্দ্রনাথ দাস বাড়ির নং : n0008 বয়স : 25 লিঙ্গ : পুরুষ	ফটো উপলব্ধ
385	WRJ2054641	নাম : গোবিন্দ দাস পিতার নাম: মৃত্যুঞ্জয় দাস বাড়ির নং : n0090 বয়স : 25 লিঙ্গ : পুরুষ	ফটো উপলব্ধ	386	WRJ2055069	নাম : অঞ্জলি দাস স্বামীর নাম: বরেন্দ্র নাথ দাস বাড়ির নং : n0087 বয়স : 55 লিঙ্গ : মহিলা	ফটো উপলব্ধ	387	WRJ2054955	নাম : লতা জানা দাস স্বামীর নাম: শশু চরণ দাস বাড়ির নং : n0098 বয়স : 25 লিঙ্গ : মহিলা	ফটো উপলব্ধ
388	WRJ2054476	নাম : অরবিন্দ দাস পিতার নাম: লক্ষীকান্ত দাস বাড়ির নং : n0089 বয়স : 25 লিঙ্গ : পুরুষ	ফটো উপলব্ধ	389	WRJ2328771	নাম : অপর্ণা দাস গোস্বামী দাস স্বামীর নাম: অরবিন্দ দাস বাড়ির নং : এন0089 বয়স : 21 লিঙ্গ : মহিলা	ফটো উপলব্ধ	390	WRJ2054781	নাম : অমূল্য দাস পিতার নাম: গিরিধারী দাস বাড়ির নং : n0104 বয়স : 26 লিঙ্গ : পুরুষ	ফটো উপলব্ধ

বিধানসভা নির্বাচনক্ষেত্রের নং, নাম : 212-পটেশপুর
ভাগ নং, নাম : 1-টেপেরপাড়া (আংশিক) উত্তরাংশ

391	WRJ2091452	ফটো উপলব্ধ	392	WRJ2077410	ফটো উপলব্ধ	393	WRJ2103711	ফটো উপলব্ধ
নাম : নবমিতা দাস পিতার নাম: অশ্বিনী কুমার দাস বাড়ির নং : এন0093 বয়স : 24 লিঙ্গ : মহিলা			নাম : ঘনশ্যাম দাস পিতার নাম: দুর্গাপদ দাস বাড়ির নং : এন0098 বয়স : 24 লিঙ্গ : পুরুষ			নাম : সরস্বতী দাস প্রামাণিক স্বামীর নাম: উত্তম দাস বাড়ির নং : এন0155 বয়স : 24 লিঙ্গ : মহিলা		
394	WRJ2123180	ফটো উপলব্ধ	395	WRJ2123206	ফটো উপলব্ধ	396	WRJ2104180	ফটো উপলব্ধ
নাম : রমা নন্দ গোস্বামী পন্ডা স্বামীর নাম: জয়দেব পন্ডা বাড়ির নং : এন0098 বয়স : 27 লিঙ্গ : মহিলা			নাম : মমতা জানা দাস স্বামীর নাম: সঞ্জয় কুমার দাস বাড়ির নং : এন0002 বয়স : 26 লিঙ্গ : মহিলা			নাম : মল্লিকা গিরি দাস স্বামীর নাম: বুদ্ধদেব দাস বাড়ির নং : এন0171 বয়স : 24 লিঙ্গ : মহিলা		
397	WRJ2148963	ফটো উপলব্ধ	398	WRJ2148997	ফটো উপলব্ধ	399	WRJ2141554	ফটো উপলব্ধ
নাম : দেবপ্রিয় দাস পিতার নাম: চতুর্ভূজ দাস বাড়ির নং : এন0088 বয়স : 23 লিঙ্গ : পুরুষ			নাম : দেবাশিস দাস পিতার নাম: গোপাল চন্দ্র দাস বাড়ির নং : এন0104 বয়স : 23 লিঙ্গ : পুরুষ			নাম : অঞ্জলী দাস স্বামীর নাম: সুবল দাস বাড়ির নং : এন0171 বয়স : 71 লিঙ্গ : মহিলা		
400	WRJ2148930	ফটো উপলব্ধ	401	WRJ1627140	ফটো উপলব্ধ	402	WB/32/215/093419	ফটো উপলব্ধ
নাম : উজ্জ্বল দাস পিতার নাম: রজনীকান্ত দাস বাড়ির নং : এন0092 বয়স : 23 লিঙ্গ : পুরুষ			নাম : পল্লবী দাস স্বামীর নাম: গুরুপদ দাস বাড়ির নং : n0095 বয়স : 29 লিঙ্গ : মহিলা			নাম : অদ্বৈত দাস পিতার নাম: নিরঞ্জন দাস বাড়ির নং : n0088 বয়স : 64 লিঙ্গ : পুরুষ		
403	WRJ1713486	ফটো উপলব্ধ	404	WRJ1713544	ফটো উপলব্ধ	405	WRJ1713650	ফটো উপলব্ধ
নাম : সত্যগোপাল দাস পিতার নাম: জয়দেব দাস বাড়ির নং : N0154 বয়স : 28 লিঙ্গ : পুরুষ			নাম : তাপসী খাসকেল (দাস) স্বামীর নাম: হরেন্দ্রনাথ দাস বাড়ির নং : N0105 বয়স : 28 লিঙ্গ : মহিলা			নাম : টিয়া দাস স্বামীর নাম: হরিপদ দাস বাড়ির নং : N0155 বয়স : 30 লিঙ্গ : মহিলা		
406	WRJ1588540	ফটো উপলব্ধ	407	LJF2288587	ফটো উপলব্ধ	408	LJF1303676	ফটো উপলব্ধ
নাম : সুমিত্রা দাস সাউ স্বামীর নাম: সঞ্জয় কুমার সাউ বাড়ির নং : n0119 বয়স : 31 লিঙ্গ : মহিলা			নাম : মীঠুরানী দাস স্বামীর নাম: দুলাল চন্দ্র দাস বাড়ির নং : n0002 বয়স : 41 লিঙ্গ : মহিলা			নাম : দুলালচন্দ্র দাস পিতার নাম: প্রফুল্লকুমার দাস বাড়ির নং : n0002 বয়স : 50 লিঙ্গ : পুরুষ		
409	WRJ2325553	ফটো উপলব্ধ	410	WRJ1626993	ফটো উপলব্ধ	411	WRJ2321982	ফটো উপলব্ধ
নাম : সুদেষ্কা দাস পিতার নাম: দুলাল চন্দ্র দাস বাড়ির নং : এন0002 বয়স : 21 লিঙ্গ : মহিলা			নাম : বুদ্ধদেব দাস পিতার নাম: প্রহ্লাদ দাস বাড়ির নং : n0121 বয়স : 29 লিঙ্গ : পুরুষ			নাম : অনুশ্রী ঘাটা দাস স্বামীর নাম: বুদ্ধদেব দাস বাড়ির নং : এন0121 বয়স : 23 লিঙ্গ : মহিলা		
412	LJF1415181	ফটো উপলব্ধ	413	WRJ1627199	ফটো উপলব্ধ	414	WRJ2332690	ফটো উপলব্ধ
নাম : উমা রানী দাস(বেরা) স্বামীর নাম: অশ্বিনী কুমার দাস বাড়ির নং : n0093 বয়স : 48 লিঙ্গ : মহিলা			নাম : মৌমিতা হাইৎ (দাস) স্বামীর নাম: রতন কুমার দাস বাড়ির নং : n0151 বয়স : 36 লিঙ্গ : মহিলা			নাম : রমা দাস পিতার নাম: তপন কুমার দাস বাড়ির নং : টেপেরপাড়া বয়স : 21 লিঙ্গ : মহিলা		
415	WRJ1838572	ফটো উপলব্ধ	416	WRJ1819085	ফটো উপলব্ধ	417	LJF2088334	ফটো উপলব্ধ
নাম : ধনঞ্জয় দাস পিতার নাম: চৈতন্য চরন দাস বাড়ির নং : এন0155 বয়স : 26 লিঙ্গ : পুরুষ			নাম : কানকলী দাস স্বামীর নাম: সঞ্জিব দাস বাড়ির নং : n0095 বয়স : 27 লিঙ্গ : মহিলা			নাম : সুনীতা মাইতি দাস স্বামীর নাম: বাসুদেব দাস বাড়ির নং : n0154 বয়স : 57 লিঙ্গ : মহিলা		
418	WRJ2285443	ফটো উপলব্ধ	419	WRJ2255594	ফটো উপলব্ধ	420	WRJ2261782	ফটো উপলব্ধ
নাম : সুবল চন্দ্র দাস পিতার নাম: গোবর্ধন দাস বাড়ির নং : n0171 বয়স : 75 লিঙ্গ : পুরুষ			নাম : জগদীশ দাস পিতার নাম: অসীম কুমার দাস বাড়ির নং : এন0123 বয়স : 22 লিঙ্গ : পুরুষ			নাম : শুভেন্দু দাস পিতার নাম: দেবনারায়ন দাস বাড়ির নং : এন0122 বয়স : 22 লিঙ্গ : পুরুষ		

বিধানসভা নির্বাচনক্ষেত্রের নং, নাম : 212-পটেশপুর
ভাগ নং, নাম : 1-টেপরাপাড়া (আংশিক) উত্তরাংশ

421 নাম : বুদ্ধদেব দাস পিতার নাম: শুকদেব দাস বাড়ির নং : n0171 বয়স : 27 লিঙ্গ : পুরুষ	WRJ1819051 ফটো উপলব্ধ	422 নাম : হরিহর দাস পিতার নাম: জয়দেব দাস বাড়ির নং : n0154 বয়স : 36 লিঙ্গ : পুরুষ	WRJ1123256 ফটো উপলব্ধ	423 নাম : হরিপদ দাস পিতার নাম: সুবল দাস বাড়ির নং : n0085 বয়স : 39 লিঙ্গ : পুরুষ	LJF2088342 ফটো উপলব্ধ
424 নাম : জয়দেব দাস পিতার নাম: কানাই দাস বাড়ির নং : n0154 বয়স : 54 লিঙ্গ : পুরুষ	WRJ2284578 ফটো উপলব্ধ	425 নাম : রুমা পাত্র দাস স্বামীর নাম: শুভজিৎ দাস বাড়ির নং : এন0097 বয়স : 28 লিঙ্গ : মহিলা	WRJ1750660 ফটো উপলব্ধ	426 নাম : রবীন্দ্রনাথ দাস পিতার নাম: শরৎ দাস বাড়ির নং : n0008 বয়স : 57 লিঙ্গ : পুরুষ	WRJ2065126 ফটো উপলব্ধ
427 নাম : সায়নী সামন্ত দাস স্বামীর নাম: এন0106 বাড়ির নং : এন0106 বয়স : 24 লিঙ্গ : মহিলা	WRJ2123172 ফটো উপলব্ধ	428 নাম : গৌরী রানী দাস স্বামীর নাম: শ্রীকান্ত দাস বাড়ির নং : n0009 বয়স : 70 লিঙ্গ : মহিলা	WRJ2138840 ফটো উপলব্ধ	429 নাম : উত্তম দাস পিতার নাম: সুজয় দাস বাড়ির নং : n0224 বয়স : 28 লিঙ্গ : পুরুষ	WRJ1761840 ফটো উপলব্ধ
430 নাম : পিয়ালী শীট সাউ স্বামীর নাম: সৌমেন সাউ বাড়ির নং : n0036 বয়স : 30 লিঙ্গ : মহিলা	WRJ1701648 ফটো উপলব্ধ	431 নাম : বনবিহারী দাস পিতার নাম: নিরঞ্জন দাস বাড়ির নং : n0088 বয়স : 69 লিঙ্গ : পুরুষ	WRJ2061935 ফটো উপলব্ধ	432 নাম : মালু মাইতি দাস স্বামীর নাম: গুরুপদ দাস বাড়ির নং : এন0193 বয়স : 25 লিঙ্গ : মহিলা	WRJ2091239 ফটো উপলব্ধ
433 নাম : বিশ্বজিৎ দাস পিতার নাম: কালীপদ দাস বাড়ির নং : n0098 বয়স : 25 লিঙ্গ : পুরুষ	WRJ2054666 ফটো উপলব্ধ	434 নাম : মধুমিতা দাস স্বামীর নাম: কামাখ্যা দাস বাড়ির নং : n0114 বয়স : 25 লিঙ্গ : মহিলা	WRJ2054724 ফটো উপলব্ধ	435 নাম : সুসমা রানী দাস স্বামীর নাম: গৌর দাস বাড়ির নং : n0153 বয়স : 75 লিঙ্গ : মহিলা	WRJ2041580 ফটো উপলব্ধ
436 নাম : লোকনাথ দাস পিতার নাম: নিমাই চরণ দাস বাড়ির নং : এন0157 বয়স : 24 লিঙ্গ : পুরুষ	WRJ2077287 ফটো উপলব্ধ	437 নাম : বর্ষা দাস স্বামীর নাম: দিবস চন্দ্র দাস বাড়ির নং : এন0087 বয়স : 24 লিঙ্গ : মহিলা	WRJ2234722 ফটো উপলব্ধ	438 নাম : রামকৃষ্ণ দাস পিতার নাম: গোপাল দাস বাড়ির নং : N0193 বয়স : 27 লিঙ্গ : পুরুষ	WRJ1806306 ফটো উপলব্ধ
439 নাম : চম্পক দাস অধিকারী স্বামীর নাম: নিমাই দাস অধিকারী বাড়ির নং : এন0001 বয়স : 55 লিঙ্গ : মহিলা	WB/32/215/099061 ফটো উপলব্ধ	440 নাম : মদন গোপাল দাস অধিকারী পিতার নাম: নিমাই দাস অধিকারী বাড়ির নং : এন0001 বয়স : 32 লিঙ্গ : পুরুষ	WRJ1339217 ফটো উপলব্ধ	441 নাম : প্রহ্লাদ দাস পিতার নাম: মহাদেব দাস বাড়ির নং : এন0154 বয়স : 23 লিঙ্গ : পুরুষ	WRJ2148880 ফটো উপলব্ধ
442 নাম : সুতপা মাইতি দাস স্বামীর নাম: মানিক দাস বাড়ির নং : এন0154 বয়স : 33 লিঙ্গ : মহিলা	WRJ2157865 ফটো উপলব্ধ	443 নাম : গুরুপদ দাস পিতার নাম: জগন্নাথ দাস বাড়ির নং : N0157 বয়স : 27 লিঙ্গ : পুরুষ	WRJ1818921 ফটো উপলব্ধ	444 নাম : কল্যাণ দাস পিতার নাম: নিমাই চরণ দাস বাড়ির নং : নং157 বয়স : 21 লিঙ্গ : পুরুষ	WRJ2332609 ফটো উপলব্ধ
445 নাম : আনন্দ দাস পিতার নাম: রজনী কান্ত দাস বাড়ির নং : N0092 বয়স : 27 লিঙ্গ : পুরুষ	WRJ1818897 ফটো উপলব্ধ	446 নাম : অদ্বৈত দাস পিতার নাম: নারায়ন দাস বাড়ির নং : n0035 বয়স : 54 লিঙ্গ : পুরুষ	WB/32/215/093170 ফটো উপলব্ধ	447 নাম : বিশ্বজিৎ দাস পিতার নাম: নিতাই চরণ দাস বাড়ির নং : n0106 বয়স : 28 লিঙ্গ : পুরুষ	WRJ1818855 ফটো উপলব্ধ
448 নাম : হরেকৃষ্ণ দাস পিতার নাম: অদ্বৈত দাস বাড়ির নং : n 0035 বয়স : 27 লিঙ্গ : পুরুষ	WRJ1818954 ফটো উপলব্ধ	449 নাম : দেবনারায়ন দাস পিতার নাম: নিতাই দাস বাড়ির নং : এন0155 বয়স : 23 লিঙ্গ : পুরুষ	WRJ2200160 ফটো উপলব্ধ	450 নাম : মধুমিতা দাস অধিকারী পিতার নাম: কালিপদ দাস অধিকারী বাড়ির নং : n0220 বয়স : 28 লিঙ্গ : মহিলা	WRJ1761808 ফটো উপলব্ধ

বিধানসভা নির্বাচনক্ষেত্রের নং, নাম : 212-পটাশপুর
ভাগ নং, নাম : 1-টেপরাপাড়া (আংশিক) উত্তরাংশ

451	LJF2444289	452	WRJ2266500	453	LJF1304120
নাম : দুর্গা দাস অধিকারী স্বামীর নাম: পূর্ণচন্দ্র দাস অধিকারী বাড়ির নং : n0166 বয়স : 73 লিঙ্গ : মহিলা	ফটো উপলব্ধ	নাম : উষা দাস অধিকারী পিতার নাম: পূর্ণ চন্দ্র দাস অধিকারী বাড়ির নং : এন0166 বয়স : 22 লিঙ্গ : মহিলা	ফটো উপলব্ধ	নাম : পূর্ণ চন্দ্র দাস অধিকারী পিতার নাম: নারায়ণ দাস অধিকারী বাড়ির নং : n0166 বয়স : 49 লিঙ্গ : পুরুষ	ফটো উপলব্ধ
454	WB/32/215/093075	455	WB/32/215/093600	456	WB/32/215/093303
নাম : বিনাপাণী দাস অধিকারী স্বামীর নাম: ঈশ্বর দাস অধিকারী বাড়ির নং : n0165 বয়স : 85 লিঙ্গ : মহিলা	ফটো উপলব্ধ	নাম : কালিপদ দাস অধিকারী পিতার নাম: ঈশ্বর দাস অধিকারী বাড়ির নং : n0165 বয়স : 57 লিঙ্গ : পুরুষ	ফটো উপলব্ধ	নাম : লক্ষ্মীকান্ত দাস অধিকারী পিতার নাম: ঈশ্বর দাস অধিকারী বাড়ির নং : n0165 বয়স : 54 লিঙ্গ : পুরুষ	ফটো উপলব্ধ
457	LJF1416577	458	LJF1305614	459	LJF1534783
নাম : দুর্গাপদ দাস অধিকারী পিতার নাম: ঈশ্বর চন্দ্র দাস অধিকারী বাড়ির নং : n0165 বয়স : 48 লিঙ্গ : পুরুষ	ফটো উপলব্ধ	নাম : সরস্বতী দাস অধিকারী স্বামীর নাম: কালীপদ দাস অধিকারী বাড়ির নং : n0165 বয়স : 48 লিঙ্গ : মহিলা	ফটো উপলব্ধ	নাম : কাকলী দাস অধিকারী স্বামীর নাম: লক্ষ্মীকান্ত দাস অধিকারী বাড়ির নং : n0165 বয়স : 44 লিঙ্গ : মহিলা	ফটো উপলব্ধ
460	LJF2288611	461	WRJ2364297	462	LJF2087567
নাম : সন্ধ্যা দাস অধিকারী স্বামীর নাম: দুর্গাপদ দাস অধিকারী বাড়ির নং : n0165 বয়স : 40 লিঙ্গ : মহিলা	ফটো উপলব্ধ	নাম : রাধা কৃষ্ণ দাস অধিকারী পিতার নাম: গণেশ চন্দ্র দাস অধিকারী বাড়ির নং : n0196 বয়স : 51 লিঙ্গ : পুরুষ	ফটো উপলব্ধ	নাম : সুলেখা দাস অধিকারী স্বামীর নাম: রাধাকৃষ্ণ দাস অধিকারী বাড়ির নং : n0196 বয়স : 44 লিঙ্গ : মহিলা	ফটো উপলব্ধ
463	WRJ1338946	464	WB/32/215/093188	465	WRJ2384600
নাম : অনন্ত দাস অধিকারী পিতার নাম: সুবল চন্দ্র দাস অধিকারী বাড়ির নং : n0196 বয়স : 32 লিঙ্গ : পুরুষ	ফটো উপলব্ধ	নাম : গীতারানী দাস অধিকারী স্বামীর নাম: মধুসূদন দাস অধিকারী বাড়ির নং : n0197 বয়স : 73 লিঙ্গ : মহিলা	ফটো উপলব্ধ	নাম : প্রকাশ চন্দ্র দাস অধিকারী পিতার নাম: মধুসূদন দাস অধিকারী বাড়ির নং : n0197 বয়স : 54 লিঙ্গ : পুরুষ	ফটো উপলব্ধ
466	LJF2088417	467	WB/32/215/093126	468	LJF1305606
নাম : দীপালী দাস অধিকারী স্বামীর নাম: জহরলাল দাস অধিকারী বাড়ির নং : n0197 বয়স : 41 লিঙ্গ : মহিলা	ফটো উপলব্ধ	নাম : সন্ধ্যারানী দাস অধিকারী স্বামীর নাম: সুবল চন্দ্র দাস অধিকারী বাড়ির নং : n0196 বয়স : 55 লিঙ্গ : মহিলা	ফটো উপলব্ধ	নাম : তাপসী দাস অধিকারী স্বামীর নাম: প্রকাশ দাস অধিকারী বাড়ির নং : n0197 বয়স : 48 লিঙ্গ : মহিলা	ফটো উপলব্ধ
469	WRJ2123602	470	WRJ2077394	471	WRJ2317097
নাম : ফনী ভূষণ দাস অধিকারী পিতার নাম: লক্ষ্মীকান্ত দাস অধিকারী বাড়ির নং : এন0165 বয়স : 24 লিঙ্গ : পুরুষ	ফটো উপলব্ধ	নাম : সবিতা দাস অধিকারী পিতার নাম: কালিপদ দাস অধিকারী বাড়ির নং : এন0165 বয়স : 24 লিঙ্গ : মহিলা	ফটো উপলব্ধ	নাম : জয়ন্ত দাস অধিকারী পিতার নাম: জহর দাস অধিকারী বাড়ির নং : এন0199 বয়স : 21 লিঙ্গ : পুরুষ	ফটো উপলব্ধ
472	WRJ2147619	473	WRJ1838671	474	WRJ2308716
নাম : কেয়া দাস অধিকারী পিতার নাম: রাধা কৃষ্ণ দাস অধিকারী বাড়ির নং : এন0196 বয়স : 23 লিঙ্গ : মহিলা	ফটো উপলব্ধ	নাম : সঞ্জয় কুমার নাথ পিতার নাম: নগেন্দ্র নাথ বাড়ির নং : এন0086 বয়স : 26 লিঙ্গ : পুরুষ	ফটো উপলব্ধ	নাম : উষারানী নাথ স্বামীর নাম: নগেন্দ্র নাথ বাড়ির নং : n0086 বয়স : 54 লিঙ্গ : মহিলা	ফটো উপলব্ধ
475	WRJ2308732	476	WB/32/215/093230	477	WB/32/215/093140
নাম : নগেন্দ্র নাথ পিতার নাম: উপেন্দ্র নাথ বাড়ির নং : n0086 বয়স : 63 লিঙ্গ : পুরুষ	ফটো উপলব্ধ	নাম : মণিকা পণ্ডা স্বামীর নাম: মনোন্দ্র পণ্ডা বাড়ির নং : n0014 বয়স : 52 লিঙ্গ : মহিলা	ফটো উপলব্ধ	নাম : মনোন্দ্র পণ্ডা পিতার নাম: হরিপদ পণ্ডা বাড়ির নং : n0014 বয়স : 56 লিঙ্গ : পুরুষ	ফটো উপলব্ধ
478	LJF2288751	479	LJF1496322	480	LJF1303692
নাম : শবাসনা পন্ডা স্বামীর নাম: বুদ্ধদেব পন্ডা বাড়ির নং : n0012 বয়স : 39 লিঙ্গ : মহিলা	ফটো উপলব্ধ	নাম : গুরুপদ পন্ডা পিতার নাম: রবীন্দ্রনাথ পন্ডা বাড়ির নং : n0012 বয়স : 42 লিঙ্গ : পুরুষ	ফটো উপলব্ধ	নাম : বুদ্ধদেব পন্ডা পিতার নাম: রবীন্দ্র নাথ পণ্ডা বাড়ির নং : n0012 বয়স : 48 লিঙ্গ : পুরুষ	ফটো উপলব্ধ

বিধানসভা নির্বাচনক্ষেত্রের নং, নাম : 212-পটেশপুর
ভাগ নং, নাম : 1-টেপেরপাড়া (আংশিক) উত্তরাংশ

481	WB/32/215/093324	নাম : ভগবতী পণ্ডা স্বামীর নাম: রবীন্দ্র পণ্ডা বাড়ির নং : n0012 বয়স : 59 লিঙ্গ : মহিলা	ফটো উপলব্ধ	482	WB/32/215/093567	নাম : বিজয় পণ্ডা পিতার নাম: হরিপদ পণ্ডা বাড়ির নং : n0011 বয়স : 58 লিঙ্গ : পুরুষ	ফটো উপলব্ধ	483	WB/32/215/093379	নাম : ভুদেব পণ্ডা পিতার নাম: ধীরেন্দ্র পণ্ডা বাড়ির নং : n0005 বয়স : 55 লিঙ্গ : পুরুষ	ফটো উপলব্ধ
484	WB/32/215/093309	নাম : ছবি পণ্ডা স্বামীর নাম: বাসুদেব পণ্ডা বাড়ির নং : n0004 বয়স : 55 লিঙ্গ : মহিলা	ফটো উপলব্ধ	485	WB/32/215/093173	নাম : বাসুদেব পণ্ডা পিতার নাম: ধীরেন্দ্র পণ্ডা বাড়ির নং : n0004 বয়স : 59 লিঙ্গ : পুরুষ	ফটো উপলব্ধ	486	LJF2288769	নাম : অনিমা রানী পন্ডা স্বামীর নাম: মানস কুমার পন্ডা বাড়ির নং : n0195 বয়স : 42 লিঙ্গ : মহিলা	ফটো উপলব্ধ
487	LJF1415702	নাম : মানস কুমার পণ্ডা পিতার নাম: সুধীর চন্দ্র পণ্ডা বাড়ির নং : n0195 বয়স : 49 লিঙ্গ : পুরুষ	ফটো উপলব্ধ	488	WRJ2331304	নাম : মিলন পন্ডা পিতার নাম: মানস পন্ডা বাড়ির নং : নং195 বয়স : 22 লিঙ্গ : পুরুষ	ফটো উপলব্ধ	489	LJF2026227	নাম : মৌসুমী পন্ডা স্বামীর নাম: মুক্তিপদ পন্ডা বাড়ির নং : n0192 বয়স : 42 লিঙ্গ : মহিলা	ফটো উপলব্ধ
490	LJF1304690	নাম : মুক্তিপদ পাণ্ডা পিতার নাম: ত্রৈলোক্য নাথ পাণ্ডা বাড়ির নং : n0192 বয়স : 50 লিঙ্গ : পুরুষ	ফটো উপলব্ধ	491	WB/32/215/093084	নাম : শেফালী পণ্ডা স্বামীর নাম: শক্তিপদ পণ্ডা বাড়ির নং : n0192 বয়স : 53 লিঙ্গ : মহিলা	ফটো উপলব্ধ	492	WB/32/215/093085	নাম : শক্তিপদ পণ্ডা পিতার নাম: ত্রৈলোক্য পণ্ডা বাড়ির নং : n0192 বয়স : 58 লিঙ্গ : পুরুষ	ফটো উপলব্ধ
493	WB/32/215/093122	নাম : রেনুকা পণ্ডা স্বামীর নাম: ত্রৈলোক্য পণ্ডা বাড়ির নং : n0192 বয়স : 77 লিঙ্গ : মহিলা	ফটো উপলব্ধ	494	WRJ1529882	নাম : তাপস পন্ডা পিতার নাম: শংকর পন্ডা বাড়ির নং : n0113 বয়স : 31 লিঙ্গ : পুরুষ	ফটো উপলব্ধ	495	WRJ1588573	নাম : অন্নপূর্ণা পতি (পন্ডা) স্বামীর নাম: শশাংক কুমার পন্ডা বাড়ির নং : n0113 বয়স : 40 লিঙ্গ : মহিলা	ফটো উপলব্ধ
496	LJF1835446	নাম : স্বাধীরানী পন্ডা স্বামীর নাম: মৃত্যুঞ্জয় পন্ডা বাড়ির নং : n0113 বয়স : 44 লিঙ্গ : মহিলা	ফটো উপলব্ধ	497	LJF2087633	নাম : শশাংককুমার পন্ডা পিতার নাম: পরমেশ্বর পন্ডা বাড়ির নং : n0113 বয়স : 44 লিঙ্গ : পুরুষ	ফটো উপলব্ধ	498	LJF1835420	নাম : পূর্ণিমা রানী পণ্ডা স্বামীর নাম: অশ্বিনী কুমার পণ্ডা বাড়ির নং : n0113 বয়স : 49 লিঙ্গ : মহিলা	ফটো উপলব্ধ
499	LJF2087625	নাম : মৃত্যুঞ্জয় পণ্ডা পিতার নাম: পরমেশ্বর পণ্ডা বাড়ির নং : n0113 বয়স : 48 লিঙ্গ : পুরুষ	ফটো উপলব্ধ	500	WB/32/215/093004	নাম : অশ্বিনী পণ্ডা পিতার নাম: পরমেশ্বর পণ্ডা বাড়ির নং : n0113 বয়স : 56 লিঙ্গ : পুরুষ	ফটো উপলব্ধ	501	WB/32/215/093125	নাম : বর্নালী পণ্ডা স্বামীর নাম: শংকর পণ্ডা বাড়ির নং : n0113 বয়স : 54 লিঙ্গ : মহিলা	ফটো উপলব্ধ
502	WB/32/215/093278	নাম : শংকর পণ্ডা পিতার নাম: পরমেশ্বর পণ্ডা বাড়ির নং : n0113 বয়স : 59 লিঙ্গ : পুরুষ	ফটো উপলব্ধ	503	WRJ1439702	নাম : লক্ষ্মীকান্ত পন্ডা পিতার নাম: ক্ষিতীশ চন্দ্র পন্ডা বাড়ির নং : n0112 বয়স : 31 লিঙ্গ : পুরুষ	ফটো উপলব্ধ	504	LJF2444321	নাম : লোকনাথ পন্ডা পিতার নাম: ক্ষিতীশ পন্ডা বাড়ির নং : 127 বয়স : 40 লিঙ্গ : পুরুষ	ফটো উপলব্ধ
505	LJF2087641	নাম : লক্ষ্মীরানী পন্ডা স্বামীর নাম: গৌরহরি পন্ডা বাড়ির নং : n0019 বয়স : 41 লিঙ্গ : মহিলা	ফটো উপলব্ধ	506	LJF1415314	নাম : গৌরহরি পণ্ডা পিতার নাম: নিতাই চরন পণ্ডা বাড়ির নং : n0019 বয়স : 49 লিঙ্গ : পুরুষ	ফটো উপলব্ধ	507	WB/32/215/093158	নাম : সুমিত্রা পণ্ডা স্বামীর নাম: রাখাল পণ্ডা বাড়ির নং : n0019 বয়স : 53 লিঙ্গ : মহিলা	ফটো উপলব্ধ
508	WB/32/215/093123	নাম : অন্নপূর্ণা পণ্ডা স্বামীর নাম: নিতাই পণ্ডা বাড়ির নং : n0019 বয়স : 75 লিঙ্গ : মহিলা	ফটো উপলব্ধ	509	WRJ1209675	নাম : রনজিত পন্ডা পিতার নাম: ঝাড়েশ্বর পন্ডা বাড়ির নং : n0018 বয়স : 35 লিঙ্গ : পুরুষ	ফটো উপলব্ধ	510	WB/32/215/093156	নাম : আশালতা পণ্ডা স্বামীর নাম: ঝাড়েশ্বর পণ্ডা বাড়ির নং : n0018 বয়স : 58 লিঙ্গ : মহিলা	ফটো উপলব্ধ

বিধানসভা নির্বাচনক্ষেত্রের নং, নাম : 212-পটেশপুর
ভাগ নং, নাম : 1-টেপেরপাড়া (আংশিক) উত্তরাংশ

511 নাম : বাড়েপ্তর পণ্ডা পিতার নাম: ভাস্কর পণ্ডা বাড়ির নং : n0018 বয়স : 68 লিঙ্গ : পুরুষ ফটো উপলব্ধ	WB/32/215/093298	512 নাম : কেশব পন্ডা পিতার নাম: সুকুমার পন্ডা বাড়ির নং : n0017 বয়স : 31 লিঙ্গ : পুরুষ ফটো উপলব্ধ	WRJ1529858	513 নাম : বাসন্তী পণ্ডা স্বামীর নাম: সুকুমার পণ্ডা বাড়ির নং : n0017 বয়স : 51 লিঙ্গ : মহিলা ফটো উপলব্ধ	WB/32/215/093610
514 নাম : সুকুমার পণ্ডা পিতার নাম: ভাস্কর পণ্ডা বাড়ির নং : n0017 বয়স : 53 লিঙ্গ : পুরুষ ফটো উপলব্ধ	WB/32/215/093005	515 নাম : বিশ্বেজিৎ পন্ডা পিতার নাম: সুনীল পন্ডা বাড়ির নং : n0016 বয়স : 33 লিঙ্গ : পুরুষ ফটো উপলব্ধ	WRJ1271386	516 নাম : অর্চনা পণ্ডা স্বামীর নাম: সুনীল পণ্ডা বাড়ির নং : n0016 বয়স : 55 লিঙ্গ : মহিলা ফটো উপলব্ধ	WB/32/215/093150
517 নাম : সুনীল পণ্ডা পিতার নাম: ভাস্কর পন্ডা বাড়ির নং : n0016 বয়স : 56 লিঙ্গ : পুরুষ ফটো উপলব্ধ	WRJ2427656	518 নাম : অদ্বৈত পন্ডা পিতার নাম: নিতাই পন্ডা বাড়ির নং : n0019 বয়স : 35 লিঙ্গ : পুরুষ ফটো উপলব্ধ	WRJ1123108	Q 519 নাম : কম্পনা পন্ডা স্বামীর নাম: অদ্বৈত পন্ডা বাড়ির নং : বয়স : 34 লিঙ্গ : মহিলা DELETED ফটো উপলব্ধ	WRJ1209600
520 নাম : প্রণব পণ্ডা পিতার নাম: শ্যামাপদ পণ্ডা বাড়ির নং : n0109 বয়স : 69 লিঙ্গ : পুরুষ ফটো উপলব্ধ	WB/32/215/093328	521 নাম : নন্দিতা পণ্ডা স্বামীর নাম: প্রণব পণ্ডা বাড়ির নং : n0109 বয়স : 59 লিঙ্গ : মহিলা ফটো উপলব্ধ	WB/32/215/093630	522 নাম : হরিপদ পন্ডা পিতার নাম: প্রনব পন্ডা বাড়ির নং : n0109 বয়স : 31 লিঙ্গ : পুরুষ ফটো উপলব্ধ	WRJ1529965
523 নাম : গুরুপদ পণ্ডা পিতার নাম: যোতীন্দ্র পণ্ডা বাড়ির নং : n0110 বয়স : 54 লিঙ্গ : পুরুষ ফটো উপলব্ধ	WB/32/215/093041	524 নাম : ক্ষিতীশ পণ্ডা পিতার নাম: শ্যামাপদ পণ্ডা বাড়ির নং : n0112 বয়স : 72 লিঙ্গ : পুরুষ ফটো উপলব্ধ	WB/32/215/093380	525 নাম : স্বপ্না পণ্ডা স্বামীর নাম: ক্ষিতীশ পণ্ডা বাড়ির নং : n0112 বয়স : 64 লিঙ্গ : মহিলা ফটো উপলব্ধ	WB/32/215/093051
526 নাম : মৃত্যঞ্জয় পন্ডা পিতার নাম: বাসুদেব পন্ডা বাড়ির নং : n0004 বয়স : 39 লিঙ্গ : পুরুষ ফটো উপলব্ধ	LJF2444347	527 নাম : রাখাল চন্দ্র পণ্ডা পিতার নাম: নিতাই পণ্ডা বাড়ির নং : n0019 বয়স : 57 লিঙ্গ : পুরুষ ফটো উপলব্ধ	WB/32/215/093027	528 নাম : দেবশীষ পন্ডা পিতার নাম: বাদল চন্দ্র পন্ডা বাড়ির নং : 126 বয়স : 39 লিঙ্গ : পুরুষ ফটো উপলব্ধ	LJF2444354
529 নাম : রূপালী পন্ডা স্বামীর নাম: জওহরলাল পন্ডা বাড়ির নং : n0111 বয়স : 38 লিঙ্গ : মহিলা ফটো উপলব্ধ	LJF2444362	530 নাম : ষোড়সী পাণ্ডা স্বামীর নাম: গুরুপদ পাণ্ডা বাড়ির নং : n0110 বয়স : 48 লিঙ্গ : মহিলা ফটো উপলব্ধ	LJF1303510	531 নাম : নিরুপমা পণ্ডা স্বামীর নাম: ভূদেব পণ্ডা বাড়ির নং : n0005 বয়স : 52 লিঙ্গ : মহিলা ফটো উপলব্ধ	WB/32/215/093311
532 নাম : সুপ্রিয়া পন্ডা স্বামীর নাম: মৃত্যঞ্জয় পন্ডা বাড়ির নং : n0004 বয়স : 35 লিঙ্গ : মহিলা ফটো উপলব্ধ	WRJ1123082	533 নাম : বেণুপদ পণ্ডা পিতার নাম: হরিপদ পণ্ডা বাড়ির নং : n0013 বয়স : 68 লিঙ্গ : পুরুষ ফটো উপলব্ধ	WB/32/215/093279	534 নাম : আল্পনা পণ্ডা স্বামীর নাম: বেণুপদ পণ্ডা বাড়ির নং : n0013 বয়স : 57 লিঙ্গ : মহিলা ফটো উপলব্ধ	WB/32/215/093241
535 নাম : বিষ্ণুপদ পন্ডা পিতার নাম: বেণুপদ পন্ডা বাড়ির নং : n0013 বয়স : 44 লিঙ্গ : পুরুষ ফটো উপলব্ধ	LJF1835453	536 নাম : মামনী পন্ডা স্বামীর নাম: বিষ্ণুপদ পন্ডা বাড়ির নং : n0013 বয়স : 42 লিঙ্গ : মহিলা ফটো উপলব্ধ	LJF2087658	537 নাম : গৌরি পন্ডা পিতার নাম: বেণুপদ পন্ডা বাড়ির নং : n0013 বয়স : 36 লিঙ্গ : পুরুষ ফটো উপলব্ধ	WRJ1529932
538 নাম : দময়ন্তী পণ্ডা স্বামীর নাম: বাদল পণ্ডা বাড়ির নং : n0111 বয়স : 69 লিঙ্গ : মহিলা ফটো উপলব্ধ	WB/32/215/093050	539 নাম : জহর লাল পণ্ডা পিতার নাম: বাদল চন্দ্র পণ্ডা বাড়ির নং : n0111 বয়স : 48 লিঙ্গ : পুরুষ ফটো উপলব্ধ	LJF1415488	540 নাম : ভোলানাথ পন্ডা পিতার নাম: বাদল চন্দ্র পন্ডা বাড়ির নং : n0111 বয়স : 46 লিঙ্গ : পুরুষ ফটো উপলব্ধ	LJF2390060

বিধানসভা নির্বাচনক্ষেত্রের নং, নাম : 212-পটেশপুর
ভাগ নং, নাম : 1-টেপরাপাড়া (আংশিক) উত্তরাংশ

541	LJF2390078	542	WRJ2078376	543	WRJ1838697
নাম : শ্রীমতী পার্বতী পন্ডা স্বামীর নাম: ভোলানাথ পন্ডা বাড়ির নং : n0111 বয়স : 40 লিঙ্গ : মহিলা	ফটো উপলব্ধ	নাম : মমতা মিশ্র পন্ডা স্বামীর নাম: কেশব পন্ডা বাড়ির নং : এন0017 বয়স : 25 লিঙ্গ : মহিলা	ফটো উপলব্ধ	নাম : মিতালী মিশ্র পন্ডা স্বামীর নাম: নীলকণ্ঠ পন্ডা বাড়ির নং : এন0004 বয়স : 28 লিঙ্গ : মহিলা	ফটো উপলব্ধ
544	WRJ1838713	545	WRJ1838721	546	WRJ2242253
নাম : নিলিমা পতি পন্ডা স্বামীর নাম: বিশ্বজিৎ পন্ডা বাড়ির নং : এন0016 বয়স : 30 লিঙ্গ : মহিলা	ফটো উপলব্ধ	নাম : খুকু ছন্দোগী পন্ডা স্বামীর নাম: লক্ষ্মী কান্ত পন্ডা বাড়ির নং : এন0112 বয়স : 32 লিঙ্গ : মহিলা	ফটো উপলব্ধ	নাম : শুভঙ্কর পন্ডা পিতার নাম: সুকুমার পন্ডা বাড়ির নং : এন0019 বয়স : 22 লিঙ্গ : পুরুষ	ফটো উপলব্ধ
547	WRJ2087286	548	WRJ1819028	549	WRJ1819036
নাম : সুপ্রিয়া মিশ্র পন্ডা স্বামীর নাম: রাজকুমার পন্ডা বাড়ির নং : এন0192 বয়স : 24 লিঙ্গ : মহিলা	ফটো উপলব্ধ	নাম : সবিতা মিশ্র (পণ্ডা) স্বামীর নাম: হরিপদ পণ্ডা বাড়ির নং : n 0109 বয়স : 27 লিঙ্গ : মহিলা	ফটো উপলব্ধ	নাম : সুজাতা পণ্ডা স্বামীর নাম: রনজিৎ পণ্ডা বাড়ির নং : n 0018 বয়স : 27 লিঙ্গ : মহিলা	ফটো উপলব্ধ
550	WRJ2242261	551	WRJ2261766	552	WRJ2273316
নাম : শুকদেব পন্ডা পিতার নাম: গৌরহরি পন্ডা বাড়ির নং : এন0019 বয়স : 22 লিঙ্গ : পুরুষ	ফটো উপলব্ধ	নাম : বিষ্ণুপদ পন্ডা পিতার নাম: ভোলানাথ পন্ডা বাড়ির নং : এন0111 বয়স : 22 লিঙ্গ : পুরুষ	ফটো উপলব্ধ	নাম : মহুয়া জানা স্বামীর নাম: গৌরহরি জানা বাড়ির নং : এন0013 বয়স : 46 লিঙ্গ : মহিলা	ফটো উপলব্ধ
553	LJF2444339	554	WRJ2054625	555	WRJ2054757
নাম : নীলকণ্ঠ পন্ডা পিতার নাম: বাসুদেব পন্ডা বাড়ির নং : n0004 বয়স : 37 লিঙ্গ : পুরুষ	ফটো উপলব্ধ	নাম : বিশ্বজিৎ পন্ডা পিতার নাম: মৃত্যুঞ্জয় পন্ডা বাড়ির নং : n0113 বয়স : 25 লিঙ্গ : পুরুষ	ফটো উপলব্ধ	নাম : খুকুমণি শর্মা পন্ডা স্বামীর নাম: তপস পন্ডা বাড়ির নং : n0113 বয়স : 25 লিঙ্গ : মহিলা	ফটো উপলব্ধ
556	WRJ1627215	557	WRJ1713643	558	WRJ1627009
নাম : টুটু পন্ডা স্বামীর নাম: লোকনাথ পন্ডা বাড়ির নং : 127 বয়স : 36 লিঙ্গ : মহিলা	ফটো উপলব্ধ	নাম : সুদীপ্তা পন্ডা স্বামীর নাম: দেবশীষ পন্ডা বাড়ির নং : N0126 বয়স : 28 লিঙ্গ : মহিলা	ফটো উপলব্ধ	নাম : রাজকুমার পন্ডা পিতার নাম: শক্তিপদ পন্ডা বাড়ির নং : n0192 বয়স : 29 লিঙ্গ : পুরুষ	ফটো উপলব্ধ
559	WRJ1209485	560	WZ11630789	561	WRJ2251940
নাম : সূর্যকান্ত পন্ডা পিতার নাম: সুনীল কুমার পন্ডা বাড়ির নং : n0016 বয়স : 34 লিঙ্গ : পুরুষ	ফটো উপলব্ধ	নাম : মিতা কামিলা রাণা স্বামীর নাম: সঞ্জয় রাণা বাড়ির নং : রাণা ভবন বয়স : 34 লিঙ্গ : মহিলা	ফটো উপলব্ধ	নাম : সুস্মিতা পন্ডা পিতার নাম: ভূদেব পন্ডা বাড়ির নং : এন001 বয়স : 22 লিঙ্গ : পুরুষ	ফটো উপলব্ধ
562	WRJ1838424	563	WRJ2304467	564	WB/32/215/093242
নাম : জয়দেব পন্ডা পিতার নাম: রাখাল চন্দ্র পন্ডা বাড়ির নং : টেপরাপাড়া বয়স : 26 লিঙ্গ : পুরুষ	ফটো উপলব্ধ	নাম : বাসুদেব পন্ডা পিতার নাম: হরিপদ পণ্ডা বাড়ির নং : n0015 বয়স : 53 লিঙ্গ : পুরুষ	ফটো উপলব্ধ	নাম : জয়ন্তী পণ্ডা স্বামীর নাম: বাসুদেব পণ্ডা বাড়ির নং : n0015 বয়স : 53 লিঙ্গ : মহিলা	ফটো উপলব্ধ
565	WRJ1832450	566	WB/32/215/093550	567	LJF2288876
নাম : কাকলী শাসমল পিতার নাম: রবীন্দ্রনাথ শাসমল বাড়ির নং : n0150 বয়স : 26 লিঙ্গ : মহিলা	ফটো উপলব্ধ	নাম : কমলা প্রামাণিক স্বামীর নাম: কেশব প্রামাণিক বাড়ির নং : n0150 বয়স : 61 লিঙ্গ : মহিলা	ফটো উপলব্ধ	নাম : দেবগোপাল প্রামাণিক পিতার নাম: কেশব চন্দ্র প্রামাণিক বাড়ির নং : n0150 বয়স : 40 লিঙ্গ : পুরুষ	ফটো উপলব্ধ
568	WRJ1339183	569	WB/32/215/093549	570	LJF1835545
নাম : সুপ্রিয়া মাইতি প্রামাণিক স্বামীর নাম: ননীগোপাল প্রামাণিক বাড়ির নং : n0150 বয়স : 34 লিঙ্গ : মহিলা	ফটো উপলব্ধ	নাম : কেশব চন্দ্র প্রামাণিক পিতার নাম: দুর্যোধন প্রামাণিক বাড়ির নং : n0150 বয়স : 71 লিঙ্গ : পুরুষ	ফটো উপলব্ধ	নাম : ননীগোপাল প্রামাণিক পিতার নাম: কেশব চন্দ্র প্রামাণিক বাড়ির নং : n0150 বয়স : 44 লিঙ্গ : পুরুষ	ফটো উপলব্ধ

বিধানসভা নির্বাচনক্ষেত্রের নং, নাম : 212-পটেশপুর
ভাগ নং, নাম : 1-টেপরাপাড়া (আংশিক) উত্তরাংশ

571 নাম : আরতি পাল স্বামীর নাম: সুজয় পাল বাড়ির নং : n0078 বয়স : 63 লিঙ্গ : মহিলা	WB/32/215/093448	ফটো উপলব্ধ	572 নাম : ভবেশ পাহাড়ী পিতার নাম: গুরাই পাহাড়ী বাড়ির নং : n0044 বয়স : 76 লিঙ্গ : পুরুষ	WB/32/215/093077	ফটো উপলব্ধ	573 নাম : বৈদেহী পাহাড়ী স্বামীর নাম: ভবেশ পাহাড়ী বাড়ির নং : n0044 বয়স : 63 লিঙ্গ : মহিলা	WB/32/215/093127	ফটো উপলব্ধ
574 নাম : রেবতী রানী পাহাড়ী স্বামীর নাম: ভবেশ পাহাড়ী বাড়ির নং : n0044 বয়স : 54 লিঙ্গ : মহিলা	LJF1415892	ফটো উপলব্ধ	575 নাম : সুমিতা নন্দ (সনবিগ্রহী) স্বামীর নাম: সুর্যকান্ত সনবিগ্রহী বাড়ির নং : n0044 বয়স : 41 লিঙ্গ : মহিলা	LJF2087682	ফটো উপলব্ধ	576 নাম : পুলিন পাহাড়ী পিতার নাম: গুরাই পাহাড়ী বাড়ির নং : n0045 বয়স : 67 লিঙ্গ : পুরুষ	WB/32/215/093042	ফটো উপলব্ধ
577 নাম : উষারানী পাহাড়ী স্বামীর নাম: পুলিন পাহাড়ী বাড়ির নং : n0045 বয়স : 58 লিঙ্গ : মহিলা	WB/32/215/093040	ফটো উপলব্ধ	578 নাম : অশোক কুমার পাহাড়ী পিতার নাম: পুলিন পাহাড়ী বাড়ির নং : n0045 বয়স : 39 লিঙ্গ : পুরুষ	LJF2444511	ফটো উপলব্ধ	579 নাম : পম্পা মেইকাপ (পাহাড়ী) স্বামীর নাম: অশোক কুমার পাহাড়ী বাড়ির নং : n0045 বয়স : 30 লিঙ্গ : মহিলা	WRJ1529924	ফটো উপলব্ধ
580 নাম : সুশীলা পাহাড়ী স্বামীর নাম: পঞ্চনন পাহাড়ী বাড়ির নং : n0047 বয়স : 81 লিঙ্গ : মহিলা	WB/32/215/093479	ফটো উপলব্ধ	581 নাম : কানাই পাহাড়ী পিতার নাম: পঞ্চনন পাহাড়ী বাড়ির নং : n0047 বয়স : 67 লিঙ্গ : পুরুষ	WB/32/215/093528	ফটো উপলব্ধ	582 নাম : পিন্টু পাহাড়ী পিতার নাম: কানাই পাহাড়ী বাড়ির নং : n0047 বয়স : 49 লিঙ্গ : পুরুষ	LJF1304229	ফটো উপলব্ধ
583 নাম : নান্টু কুমার পাহাড়ী পিতার নাম: কানাই পাহাড়ী বাড়ির নং : n0047 বয়স : 48 লিঙ্গ : পুরুষ	LJF1303684	ফটো উপলব্ধ	584 নাম : ছবিরানী পাহাড়ী স্বামীর নাম: নান্টু কুমার পাহাড়ী বাড়ির নং : n0047 বয়স : 41 লিঙ্গ : মহিলা	WRJ1123132	ফটো উপলব্ধ	585 নাম : সুঘমা পাহাড়ী স্বামীর নাম: পিন্টু কুমার পাহাড়ী বাড়ির নং : n0047 বয়স : 38 লিঙ্গ : মহিলা	LJF2444438	ফটো উপলব্ধ
586 নাম : হরেন্দ্রনাথ পাহাড়ী পিতার নাম: ভৃগণ পাহাড়ী বাড়ির নং : n0048 বয়স : 66 লিঙ্গ : পুরুষ	WB/32/215/093366	ফটো উপলব্ধ	587 নাম : নিমাই পাহাড়ী পিতার নাম: ভৃগণ পাহাড়ী বাড়ির নং : n0048 বয়স : 58 লিঙ্গ : পুরুষ	WRJ1915461	ফটো উপলব্ধ	588 নাম : প্রভাতী পাহাড়ী স্বামীর নাম: নিমাই পাহাড়ী বাড়ির নং : n0048 বয়স : 52 লিঙ্গ : মহিলা	WRJ1917749	ফটো উপলব্ধ
589 নাম : প্রাণকৃষ্ণ পাহাড়ী পিতার নাম: ভৃগণ পাহাড়ী বাড়ির নং : n0048 বয়স : 55 লিঙ্গ : পুরুষ	WB/32/215/093033	ফটো উপলব্ধ	590 নাম : কাকলি পাহাড়ী স্বামীর নাম: প্রাণকৃষ্ণ পাহাড়ী বাড়ির নং : n0048 বয়স : 47 লিঙ্গ : মহিলা	LJF1415967	ফটো উপলব্ধ	591 নাম : সুকান্ত পাহাড়ী পিতার নাম: প্রাণকৃষ্ণ পাহাড়ী বাড়ির নং : n0048 বয়স : 39 লিঙ্গ : পুরুষ	WRJ0161315	ফটো উপলব্ধ
592 নাম : বাদলচন্দ্র পাহাড়ী পিতার নাম: ত্রৈলোক্য পাহাড়ী বাড়ির নং : n0049 বয়স : 68 লিঙ্গ : পুরুষ	LJF1416379	ফটো উপলব্ধ	593 নাম : করুণাময়ী পাহাড়ী স্বামীর নাম: বাদল পাহাড়ী বাড়ির নং : n0049 বয়স : 56 লিঙ্গ : মহিলা	WB/32/215/093192	ফটো উপলব্ধ	594 নাম : মলিনা পাহাড়ী স্বামীর নাম: নিরমল পাহাড়ী বাড়ির নং : n0049 বয়স : 32 লিঙ্গ : মহিলা	WRJ1906353	ফটো উপলব্ধ
595 নাম : সুদীপ্ত পাহাড়ী পিতার নাম: বাদল চন্দ্র পাহাড়ী বাড়ির নং : n0049 বয়স : 35 লিঙ্গ : পুরুষ	WRJ1209402	ফটো উপলব্ধ	596 নাম : শিবেশ পাহাড়ী পিতার নাম: গুরাই পাহাড়ী বাড়ির নং : n0141 বয়স : 69 লিঙ্গ : পুরুষ	WB/32/215/093066	ফটো উপলব্ধ	597 নাম : রঞ্জনা পাহাড়ী স্বামীর নাম: শিবেশ পাহাড়ী বাড়ির নং : n0141 বয়স : 63 লিঙ্গ : মহিলা	WB/32/215/093039	ফটো উপলব্ধ
598 নাম : পবিত্র পাহাড়ী পিতার নাম: শিবেশ পাহাড়ী বাড়ির নং : n0141 বয়স : 42 লিঙ্গ : পুরুষ	LJF2444503	ফটো উপলব্ধ	599 নাম : মমতা পাহাড়ী স্বামীর নাম: পবিত্র পাহাড়ী বাড়ির নং : n0141 বয়স : 35 লিঙ্গ : মহিলা	WRJ1123199	ফটো উপলব্ধ	600 নাম : দেবপ্রিয় পাহাড়ী পিতার নাম: পরেশ পাহাড়ী বাড়ির নং : n0143 বয়স : 43 লিঙ্গ : পুরুষ	LJF1835487	ফটো উপলব্ধ

বিধানসভা নির্বাচনক্ষেত্রের নং, নাম : 212-পটেশপুর
ভাগ নং, নাম : 1-টেপেরপাড়া (আংশিক) উত্তরাংশ

601	WB/32/215/093467	নাম : জানকী পাহাড়ী স্বামীর নাম: যাদব পাহাড়ী বাড়ির নং : n0180 বয়স : 76 লিঙ্গ : মহিলা	ফটো উপলব্ধ	602	WB/32/215/093047	নাম : ধনঞ্জয় পাহাড়ী পিতার নাম: যাদব পাহাড়ী বাড়ির নং : n0180 বয়স : 53 লিঙ্গ : পুরুষ	ফটো উপলব্ধ	603	LJF2288827	নাম : মাধবী পাহাড়ী স্বামীর নাম: ধনঞ্জয় পাহাড়ী বাড়ির নং : n0180 বয়স : 42 লিঙ্গ : মহিলা	ফটো উপলব্ধ
604	LJF1305473	নাম : জমোঞ্জয় পাহাড়ী পিতার নাম: যাদব চন্দ্র পাহাড়ী বাড়ির নং : n0180 বয়স : 47 লিঙ্গ : পুরুষ	ফটো উপলব্ধ	605	LJF2444479	নাম : কবিতা পাহাড়ী স্বামীর নাম: জমোঞ্জয় পাহাড়ী বাড়ির নং : n0180 বয়স : 39 লিঙ্গ : মহিলা	ফটো উপলব্ধ	606	LJF2444461	নাম : সঞ্জয় কুমার পাহাড়ী পিতার নাম: যাদব চন্দ্র পাহাড়ী বাড়ির নং : n0180 বয়স : 38 লিঙ্গ : পুরুষ	ফটো উপলব্ধ
607	WRJ1439785	নাম : ছবি রানী মাল্লা (পাহাড়ী) স্বামীর নাম: সঞ্জয় কুমার পাহাড়ী বাড়ির নং : n0180 বয়স : 37 লিঙ্গ : মহিলা	ফটো উপলব্ধ	608	WRJ1627181	নাম : রাজকুমার পাহাড়ী পিতার নাম: ধনঞ্জয় পাহাড়ী বাড়ির নং : n0180 বয়স : 29 লিঙ্গ : পুরুষ	ফটো উপলব্ধ	609	WRJ1627058	নাম : সুরভ পাহাড়ী পিতার নাম: বাদল চন্দ্র পাহাড়ী বাড়ির নং : n0049 বয়স : 29 লিঙ্গ : পুরুষ	ফটো উপলব্ধ
610	WRJ1688241	নাম : অতনু পাহাড়ী পিতার নাম: ভবেশ চন্দ্র পাহাড়ী বাড়ির নং : n0044 বয়স : 29 লিঙ্গ : পুরুষ	ফটো উপলব্ধ	611	WB/32/215/093606	নাম : নির্মল কুমার পাহাড়ী পিতার নাম: ত্রৈলোক্য নাথ পাহাড়ী বাড়ির নং : n0049 বয়স : 54 লিঙ্গ : পুরুষ	ফটো উপলব্ধ	612	WB/32/215/093251	নাম : শিবানী পাহাড়ী স্বামীর নাম: মতিরাম পাহাড়ী বাড়ির নং : N0019 বয়স : 58 লিঙ্গ : মহিলা	ফটো উপলব্ধ
613	WRJ2091197	নাম : শোভনদীপ পাহাড়ী পিতার নাম: চিত্তরঞ্জন পাহাড়ী বাড়ির নং : এন0049 বয়স : 24 লিঙ্গ : পুরুষ	ফটো উপলব্ধ	614	WRJ2089399	নাম : কমলেশ সনবিগ্রহী পিতার নাম: সূর্যকান্ত সনবিগ্রহী বাড়ির নং : এন0044 বয়স : 25 লিঙ্গ : পুরুষ	ফটো উপলব্ধ	615	WRJ2089407	নাম : সৌম্যদীপ পাহাড়ী পিতার নাম: নির্মল কুমার পাহাড়ী বাড়ির নং : এন0049 বয়স : 24 লিঙ্গ : পুরুষ	ফটো উপলব্ধ
616	WRJ1822964	নাম : লক্ষ্মী রানী কর পাহাড়ী স্বামীর নাম: সুদীপ্ত পাহাড়ী বাড়ির নং : এন0049 বয়স : 27 লিঙ্গ : মহিলা	ফটো উপলব্ধ	617	WRJ2223360	নাম : পুষ্প পাহাড়ী স্বামীর নাম: কানাই পাহাড়ী বাড়ির নং : n0047 বয়স : 64 লিঙ্গ : মহিলা	ফটো উপলব্ধ	618	LJF2444453	নাম : বিশ্বজিৎ পাহাড়ী পিতার নাম: হরেন্দ্র নাথ পাহাড়ী বাড়ির নং : n0048 বয়স : 40 লিঙ্গ : পুরুষ	ফটো উপলব্ধ
619	WRJ1818889	নাম : প্রেমাঙ্জন পাহাড়ী পিতার নাম: নিমাই পাহাড়ী বাড়ির নং : N0048 বয়স : 28 লিঙ্গ : পুরুষ	ফটো উপলব্ধ	620	WRJ2225233	নাম : মতিরাম পাহাড়ী পিতার নাম: সদয় পাহাড়ী বাড়ির নং : N0019 বয়স : 67 লিঙ্গ : পুরুষ	ফটো উপলব্ধ	621	WRJ2215903	নাম : চিত্তরঞ্জন পাহাড়ী পিতার নাম: ত্রৈলোক্য পাহাড়ী বাড়ির নং : n0049 বয়স : 59 লিঙ্গ : পুরুষ	ফটো উপলব্ধ
622	WRJ2215978	নাম : তনুশ্রী পাহাড়ী স্বামীর নাম: চিত্তরঞ্জন পাহাড়ী বাড়ির নং : n0049 বয়স : 53 লিঙ্গ : মহিলা	ফটো উপলব্ধ	623	LJF2444529	নাম : শঙ্কর কুমার পাহাড়ী পিতার নাম: মতিরাম পাহাড়ী বাড়ির নং : N0019 বয়স : 40 লিঙ্গ : পুরুষ	ফটো উপলব্ধ	624	LJF2445021	নাম : শাস্তী পাহাড়ী সামন্ত পিতার নাম: যাদব চন্দ্র সামন্ত বাড়ির নং : n0230 বয়স : 37 লিঙ্গ : মহিলা	ফটো উপলব্ধ
625	WRJ1838739	নাম : প্রভাতী দাস বাগ স্বামীর নাম: ইন্দ্রজিৎ বাগ বাড়ির নং : এন0116 বয়স : 26 লিঙ্গ : মহিলা	ফটো উপলব্ধ	626	WRJ1839596	নাম : সম্পা জানা বাগ স্বামীর নাম: প্রদীপ বাগ বাড়ির নং : এন0116 বয়স : 26 লিঙ্গ : মহিলা	ফটো উপলব্ধ	627	WRJ1818962	নাম : রুমা মণ্ডল বাগ স্বামীর নাম: লক্ষ্মীকান্ত বাগ বাড়ির নং : n0116 বয়স : 27 লিঙ্গ : মহিলা	ফটো উপলব্ধ
628	WRJ1627033	নাম : প্রদীপ বাগ পিতার নাম: পুলিন বাগ বাড়ির নং : n0116 বয়স : 29 লিঙ্গ : পুরুষ	ফটো উপলব্ধ	629	WB/32/215/093577	নাম : পারুল বাগ স্বামীর নাম: পুলিন বাগ বাড়ির নং : n0116 বয়স : 53 লিঙ্গ : মহিলা	ফটো উপলব্ধ	630	WB/32/215/093484	নাম : পুলিন বাগ পিতার নাম: অধর বাগ বাড়ির নং : n0116 বয়স : 58 লিঙ্গ : পুরুষ	ফটো উপলব্ধ

বিধানসভা নির্বাচনক্ষেত্রের নং, নাম : 212-পটেশপুর
ভাগ নং, নাম : 1-টেপারপাড়া (আংশিক) উত্তরাংশ

631 নাম : লক্ষীকান্ত বাগ পিতার নাম: বিমল বাগ বাড়ির নং : n0116 বয়স : 30 লিঙ্গ : পুরুষ	WRJ1529874 ফটো উপলব্ধ	632 নাম : কবিতা বাগ স্বামীর নাম: বিমল বাগ বাড়ির নং : n0116 বয়স : 57 লিঙ্গ : মহিলা	WB/32/215/093575 ফটো উপলব্ধ	633 নাম : বিমল বাগ পিতার নাম: অধর বাগ বাড়ির নং : n0116 বয়স : 65 লিঙ্গ : পুরুষ	WB/32/215/093587 ফটো উপলব্ধ
634 নাম : ইন্দ্রজিৎ বাগ পিতার নাম: শ্রীকান্ত বাগ বাড়ির নং : n0116 বয়স : 35 লিঙ্গ : পুরুষ	WRJ1209337 ফটো উপলব্ধ	635 নাম : শম্পা দাস(বাগ) স্বামীর নাম: বিশুজিৎ বাগ বাড়ির নং : n0116 বয়স : 36 লিঙ্গ : মহিলা	WRJ1271493 ফটো উপলব্ধ	636 নাম : বিশুজিৎ বাগ পিতার নাম: শ্রীকান্ত বাগ বাড়ির নং : n0116 বয়স : 42 লিঙ্গ : পুরুষ	LJF2026243 ফটো উপলব্ধ
637 নাম : কম্পনা বাগ স্বামীর নাম: শ্রীকান্ত বাগ বাড়ির নং : n0116 বয়স : 65 লিঙ্গ : মহিলা	WB/32/215/093573 ফটো উপলব্ধ	638 নাম : শ্রীকান্ত বাগ পিতার নাম: অধর বাগ বাড়ির নং : n0116 বয়স : 71 লিঙ্গ : পুরুষ	WB/32/215/093569 ফটো উপলব্ধ	639 নাম : গণেশ বেজ পিতার নাম: জগন্নাথ বেজ বাড়ির নং : n0144 বয়স : 61 লিঙ্গ : পুরুষ	WB/32/215/093452 ফটো উপলব্ধ
640 নাম : কাজলরানী বেজ স্বামীর নাম: গণেশচন্দ্র বেজ বাড়ির নং : n0144 বয়স : 50 লিঙ্গ : মহিলা	LJF1303593 ফটো উপলব্ধ	641 নাম : প্রদীপ বেজ পিতার নাম: গণেশ বেজ বাড়ির নং : n0144 বয়স : 30 লিঙ্গ : পুরুষ	WRJ1530047 ফটো উপলব্ধ	642 নাম : মানসী বেজ পিতার নাম: কার্তিক বেজ বাড়ির নং : n0145 বয়স : 35 লিঙ্গ : মহিলা	WRJ1123207 ফটো উপলব্ধ
643 নাম : শক্তিপদ বেজ পিতার নাম: গৌর বেজ বাড়ির নং : n0147 বয়স : 55 লিঙ্গ : পুরুষ	WB/32/215/093116 ফটো উপলব্ধ	644 নাম : উমারানী বেজ স্বামীর নাম: শক্তিপদ বেজ বাড়ির নং : n0147 বয়স : 46 লিঙ্গ : মহিলা	LJF1416486 ফটো উপলব্ধ	645 নাম : মাধবী বেজ স্বামীর নাম: নিতাই বেজ বাড়ির নং : n0148 বয়স : 88 লিঙ্গ : মহিলা	WB/32/215/093273 ফটো উপলব্ধ
646 নাম : কেনারাম বেজ পিতার নাম: নিতাই বেজ বাড়ির নং : n0148 বয়স : 56 লিঙ্গ : পুরুষ	WB/32/215/093441 ফটো উপলব্ধ	647 নাম : বর্নারানী বেজ স্বামীর নাম: কেনারাম বেজ বাড়ির নং : n0148 বয়স : 50 লিঙ্গ : মহিলা	LJF1305119 ফটো উপলব্ধ	648 নাম : নারায়ণ বেজ পিতার নাম: জগন্নাথ বেজ বাড়ির নং : n0149 বয়স : 65 লিঙ্গ : পুরুষ	WB/32/215/093339 ফটো উপলব্ধ
649 নাম : রবীন্দ্রনাথ বেজ পিতার নাম: জগন্নাথ বেজ বাড়ির নং : n0149 বয়স : 55 লিঙ্গ : পুরুষ	WB/32/215/093560 ফটো উপলব্ধ	650 নাম : পরিমল বেজ পিতার নাম: জগন্নাথ বেজ বাড়ির নং : n0149 বয়স : 45 লিঙ্গ : পুরুষ	LJF2087765 ফটো উপলব্ধ	651 নাম : তাপসীরাণী বেজ স্বামীর নাম: পরিমল বেজ বাড়ির নং : n0149 বয়স : 41 লিঙ্গ : মহিলা	LJF2088458 ফটো উপলব্ধ
652 নাম : কাকলী বেজ স্বামীর নাম: নির্মল কুমার বেজ বাড়ির নং : n0149 বয়স : 48 লিঙ্গ : মহিলা	LJF1303585 ফটো উপলব্ধ	653 নাম : দীপক বেজ পিতার নাম: নারায়ণ বেজ বাড়ির নং : n0149 বয়স : 37 লিঙ্গ : পুরুষ	WRJ1123223 ফটো উপলব্ধ	654 নাম : রীনা কেতকী(বেজ) স্বামীর নাম: দীপক বেজ বাড়ির নং : n0149 বয়স : 34 লিঙ্গ : মহিলা	WRJ1271519 ফটো উপলব্ধ
655 নাম : সুকুমার বেজ পিতার নাম: বিনোদ বেজ বাড়ির নং : n0172 বয়স : 48 লিঙ্গ : পুরুষ	LJF1305481 ফটো উপলব্ধ	656 নাম : সবিতারাণী বেজ স্বামীর নাম: সুকুমার বেজ বাড়ির নং : n0172 বয়স : 41 লিঙ্গ : মহিলা	LJF2088441 ফটো উপলব্ধ	657 নাম : অপু বেজ পিতার নাম: রবীন্দ্রনাথ বেজ বাড়ির নং : n0149 বয়স : 29 লিঙ্গ : পুরুষ	WRJ1627173 ফটো উপলব্ধ
658 নাম : কার্তিক বেজ পিতার নাম: জগন্নাথ বেজ বাড়ির নং : n0145 বয়স : 62 লিঙ্গ : পুরুষ	WRJ2216232 ফটো উপলব্ধ	659 নাম : সার্বিত্রী বেজ স্বামীর নাম: কার্তিক বেজ বাড়ির নং : n0145 বয়স : 57 লিঙ্গ : মহিলা	WRJ2216240 ফটো উপলব্ধ	660 নাম : নির্মল বেজ পিতার নাম: জগন্নাথ বেজ বাড়ির নং : n0149 বয়স : 51 লিঙ্গ : পুরুষ	WRJ2216166 ফটো উপলব্ধ

বিধানসভা নির্বাচনক্ষেত্রের নং, নাম : 212-পটাশপুর
ভাগ নং, নাম : 1-টেপরাপাড়া (আংশিক) উত্তরাংশ

661	LJF1835552	ফটো উপলব্ধ	662	LJF2088466	ফটো উপলব্ধ	663	WRJ2041606	ফটো উপলব্ধ
নাম : পবিত্র বেজ পিতার নাম: গৌরহরি বেজ বাড়ির নং : n0146 বয়স : 44 লিঙ্গ : পুরুষ			নাম : লক্ষ্মী বেজ স্বামীর নাম: পবিত্র বেজ বাড়ির নং : n0146 বয়স : 41 লিঙ্গ : মহিলা			নাম : সন্ধ্যা রানী বেজ স্বামীর নাম: বিনোদ বিহারী বেজ বাড়ির নং : n0172 বয়স : 63 লিঙ্গ : মহিলা		
664	WRJ2041622	ফটো উপলব্ধ	665	LJF1305192	ফটো উপলব্ধ	666	WRJ1838630	ফটো উপলব্ধ
নাম : বিনোদ বিহারী বেজ পিতার নাম: জগন্নাথ বেজ বাড়ির নং : n0172 বয়স : 68 লিঙ্গ : পুরুষ			নাম : র্না বেজ স্বামীর নাম: রবীন্দ্রনাথ বেজ বাড়ির নং : n0149 বয়স : 48 লিঙ্গ : মহিলা			নাম : রাকেশ বেজ পিতার নাম: শক্তিপদ বেজ বাড়ির নং : এন0147 বয়স : 26 লিঙ্গ : পুরুষ		
667	WRJ2331247	ফটো উপলব্ধ	668	WRJ2243558	ফটো উপলব্ধ	669	WRJ2158541	ফটো উপলব্ধ
নাম : রমেশ বেজ পিতার নাম: শক্তিপদ বেজ বাড়ির নং : নং147 বয়স : 21 লিঙ্গ : পুরুষ			নাম : পিউ বেজ পিতার নাম: গনেশ বেজ বাড়ির নং : এন0181 বয়স : 23 লিঙ্গ : মহিলা			নাম : সুরত বেজ পিতার নাম: সুকুমার বেজ বাড়ির নং : এন0172 বয়স : 23 লিঙ্গ : পুরুষ		
670	WRJ2227353	ফটো উপলব্ধ	671	WRJ2243541	ফটো উপলব্ধ	672	WRJ1838606	ফটো উপলব্ধ
নাম : লতারানী ভট্টাচার্য্য স্বামীর নাম: জগদীশ ভট্টাচার্য্য বাড়ির নং : n0152 বয়স : 56 লিঙ্গ : মহিলা			নাম : সুশোভন ভট্টাচার্য্য পিতার নাম: ভবতোষ ভট্টাচার্য্য বাড়ির নং : এন0152 বয়স : 22 লিঙ্গ : পুরুষ			নাম : সমীরন ভট্টাচার্য্য পিতার নাম: ভবতোষ ভট্টাচার্য্য বাড়ির নং : এন0152 বয়স : 26 লিঙ্গ : পুরুষ		
673	WRJ1308196	ফটো উপলব্ধ	674	LJF2026250	ফটো উপলব্ধ	675	WRJ1439801	ফটো উপলব্ধ
নাম : রাধী সনবিগ্রহী ভট্টাচার্য্য স্বামীর নাম: ভবানন্দ ভট্টাচার্য্য বাড়ির নং : N0152 বয়স : 36 লিঙ্গ : মহিলা			নাম : ভবানন্দ ভট্টাচার্য্য পিতার নাম: জগদীশ চন্দ্র ভট্টাচার্য্য বাড়ির নং : n0152 বয়স : 42 লিঙ্গ : পুরুষ			নাম : প্রতিমা মন্ডল স্বামীর নাম: সূর্যকান্ত মন্ডল বাড়ির নং : এন0160 বয়স : 33 লিঙ্গ : মহিলা		
676	WRJ1818863	ফটো উপলব্ধ	677	WRJ2225118	ফটো উপলব্ধ	678	WRJ2298743	ফটো উপলব্ধ
নাম : কালিপদ ভট্টাচার্য্য পিতার নাম: জগদীশচন্দ্র ভট্টাচার্য্য বাড়ির নং : N0152 বয়স : 27 লিঙ্গ : পুরুষ			নাম : জগদীশ চন্দ্র ভট্টাচার্য্য পিতার নাম: গোবিন্দ ভট্টাচার্য্য বাড়ির নং : n0152 বয়স : 82 লিঙ্গ : পুরুষ			নাম : অর্পিতা সনবিগ্রহী ভট্টাচার্য্য স্বামীর নাম: কালীপদ ভট্টাচার্য্য বাড়ির নং : এন0152 বয়স : 22 লিঙ্গ : মহিলা		
679	LJF1304302	ফটো উপলব্ধ	680	LJF1415843	ফটো উপলব্ধ	681	LJF1835578	ফটো উপলব্ধ
নাম : ভবতোষ ভট্টাচার্য্য পিতার নাম: জগদীশ চন্দ্র ভট্টাচার্য্য বাড়ির নং : n0152 বয়স : 48 লিঙ্গ : পুরুষ			নাম : খুরানী ভট্টাচার্য্য স্বামীর নাম: ভবতোষ ভট্টাচার্য্য বাড়ির নং : n0152 বয়স : 47 লিঙ্গ : মহিলা			নাম : উষারানী ভট্টাচার্য্য স্বামীর নাম: শশংক ভট্টাচার্য্য বাড়ির নং : n0160 বয়স : 68 লিঙ্গ : মহিলা		
682	LJF2087781	ফটো উপলব্ধ	683	LJF1835594	ফটো উপলব্ধ	684	WB/32/215/093204	ফটো উপলব্ধ
নাম : বিষ্ণুপদ ভট্টাচার্য্য পিতার নাম: শশংক ভট্টাচার্য্য বাড়ির নং : n0160 বয়স : 47 লিঙ্গ : পুরুষ			নাম : সুমিত্রারানী ভট্টাচার্য্য স্বামীর নাম: বিষ্ণুপদ ভট্টাচার্য্য বাড়ির নং : n0160 বয়স : 44 লিঙ্গ : মহিলা			নাম : অঙ্গদেবী মণ্ডল স্বামীর নাম: কালীপদ ভট্টাচার্য্য বাড়ির নং : n0129 বয়স : 65 লিঙ্গ : মহিলা		
685	LJF1304203	ফটো উপলব্ধ	686	WRJ2054419	ফটো উপলব্ধ	687	WRJ1339076	ফটো উপলব্ধ
নাম : বিজয় কৃষ্ণ মণ্ডল পিতার নাম: নিতাই মণ্ডল বাড়ির নং : n0129 বয়স : 48 লিঙ্গ : পুরুষ			নাম : সৌরভ মন্ডল পিতার নাম: মধুসূদন মন্ডল বাড়ির নং : n0129 বয়স : 25 লিঙ্গ : পুরুষ			নাম : গোপাল মন্ডল পিতার নাম: মধুসূদন মন্ডল বাড়ির নং : n0129 বয়স : 33 লিঙ্গ : পুরুষ		
688	LJF2087849	ফটো উপলব্ধ	689	LJF2087831	ফটো উপলব্ধ	690	LJF1417070	ফটো উপলব্ধ
নাম : বীণাপানী মন্ডল স্বামীর নাম: বিজয় মন্ডল বাড়ির নং : n0129 বয়স : 43 লিঙ্গ : মহিলা			নাম : সূর্য কান্ত মন্ডল পিতার নাম: নিতাই মন্ডল বাড়ির নং : n0129 বয়স : 43 লিঙ্গ : পুরুষ			নাম : আল্পনা মন্ডল স্বামীর নাম: অজয়কুমার মন্ডল বাড়ির নং : n0129 বয়স : 50 লিঙ্গ : মহিলা		

বিধানসভা নির্বাচনক্ষেত্রের নং, নাম : 212-পটেশপুর
ভাগ নং, নাম : 1-টেপেরপাড়া (আংশিক) উত্তরাংশ

691 নাম : অজয় মণ্ডল পিতার নাম: নিতাই মণ্ডল বাড়ির নং : n0129 বয়স : 53 লিঙ্গ : পুরুষ	WB/32/215/093518 ফটো উপলব্ধ	692 নাম : মিনতি মণ্ডল স্বামীর নাম: মধুসূদন মণ্ডল বাড়ির নং : n0129 বয়স : 52 লিঙ্গ : মহিলা	WB/32/215/093205 ফটো উপলব্ধ	693 নাম : মধুসূদন মণ্ডল পিতার নাম: নিতাই মণ্ডল বাড়ির নং : n0129 বয়স : 57 লিঙ্গ : পুরুষ	WB/32/215/093461 ফটো উপলব্ধ
694 নাম : দিবাকর মন্ডল পিতার নাম: অজয় মন্ডল বাড়ির নং : n0129 বয়স : 30 লিঙ্গ : পুরুষ	WRJ1627132 ফটো উপলব্ধ	695 নাম : কৌশিক মন্ডল পিতার নাম: বিজয় মন্ডল বাড়ির নং : এন0129 বয়স : 23 লিঙ্গ : পুরুষ	WRJ2158475 ফটো উপলব্ধ	696 নাম : সূচিত্রা মাইতি মন্ডল স্বামীর নাম: গোপাল মন্ডল বাড়ির নং : এন0129 বয়স : 22 লিঙ্গ : মহিলা	WRJ2331387 ফটো উপলব্ধ
697 নাম : সুমিত্রা মহাপাত্র স্বামীর নাম: বিশ্বজিৎ মহাপাত্র বাড়ির নং : n0161 বয়স : 31 লিঙ্গ : মহিলা	WRJ1627223 ফটো উপলব্ধ	698 নাম : বিশ্বজিৎ মহাপাত্র পিতার নাম: যুগল কিশোর মহাপাত্র বাড়ির নং : n0161 বয়স : 31 লিঙ্গ : পুরুষ	WRJ1529908 ফটো উপলব্ধ	699 নাম : অভিজিৎ মহাপাত্র পিতার নাম: যুগল কিশোর মহাপাত্র বাড়ির নং : n0161 বয়স : 32 লিঙ্গ : পুরুষ	WRJ1338953 ফটো উপলব্ধ
700 নাম : অপর্ণা মহাপাত্র স্বামীর নাম: যুগল মহাপাত্র বাড়ির নং : n0161 বয়স : 54 লিঙ্গ : মহিলা	WB/32/215/093013 ফটো উপলব্ধ	701 নাম : যুগল মহাপাত্র পিতার নাম: ভাগবত মহাপাত্র বাড়ির নং : n0161 বয়স : 60 লিঙ্গ : পুরুষ	WB/32/215/093028 ফটো উপলব্ধ	702 নাম : যমুনা মহাপাত্র স্বামীর নাম: ভাগবত মহাপাত্র বাড়ির নং : n0161 বয়স : 71 লিঙ্গ : মহিলা	WB/32/215/093250 ফটো উপলব্ধ
703 নাম : সন্ধ্যা মাইতি স্বামীর নাম: কানাই মাইতি বাড়ির নং : n0212 বয়স : 63 লিঙ্গ : মহিলা	WB/32/215/129517 ফটো উপলব্ধ	704 নাম : আগমনী বাগ (দাস) স্বামীর নাম: সঞ্জয় কুমার দাস বাড়ির নং : n0212 বয়স : 35 লিঙ্গ : মহিলা	WRJ1123173 ফটো উপলব্ধ	705 নাম : পরমেশ্বর মাইতি পিতার নাম: কমলাকান্ত মাইতি বাড়ির নং : 90 বয়স : 33 লিঙ্গ : পুরুষ	WRJ1271410 ফটো উপলব্ধ
706 নাম : অঞ্জলী মাইতি স্বামীর নাম: কমলা মাইতি বাড়ির নং : n0075 বয়স : 52 লিঙ্গ : মহিলা	WB/32/215/093581 ফটো উপলব্ধ	707 নাম : জবারানী মাইতি স্বামীর নাম: সূর্যকান্ত মাইতি বাড়ির নং : n0075 বয়স : 48 লিঙ্গ : মহিলা	LJF1305416 ফটো উপলব্ধ	708 নাম : সূর্যকান্ত মাইতি পিতার নাম: ভানু মাইতি বাড়ির নং : n0075 বয়স : 55 লিঙ্গ : পুরুষ	WB/32/215/093287 ফটো উপলব্ধ
709 নাম : কমলা কান্ত মাইতি পিতার নাম: ভানু মাইতি বাড়ির নং : 90 বয়স : 59 লিঙ্গ : পুরুষ	LJF0183525 ফটো উপলব্ধ	710 নাম : বীণাপানি মাইতি স্বামীর নাম: ভানু মাইতি বাড়ির নং : n0075 বয়স : 69 লিঙ্গ : মহিলা	WB/32/215/093582 ফটো উপলব্ধ	711 নাম : স্বপ্না জানা(মাইতি) স্বামীর নাম: স্বপন জানা(মাইতি) বাড়ির নং : n0046 বয়স : 34 লিঙ্গ : মহিলা	WRJ1209360 ফটো উপলব্ধ
712 নাম : সুমিত্রা মাইতি স্বামীর নাম: উত্তম মাইতি বাড়ির নং : n0046 বয়স : 43 লিঙ্গ : মহিলা	LJF2087864 ফটো উপলব্ধ	713 নাম : স্বপন কুমার মাইতি পিতার নাম: অহিভূষণ মাইতি বাড়ির নং : n0046 বয়স : 47 লিঙ্গ : পুরুষ	LJF1304369 ফটো উপলব্ধ	714 নাম : তপন কুমার মাইতি পিতার নাম: অহিভূষণ মাইতি বাড়ির নং : n0046 বয়স : 51 লিঙ্গ : পুরুষ	WB/32/215/093330 ফটো উপলব্ধ
715 নাম : উত্তম কুমার মাইতি পিতার নাম: অহিভূষণ মাইতি বাড়ির নং : n0046 বয়স : 55 লিঙ্গ : পুরুষ	WB/32/215/093132 ফটো উপলব্ধ	716 নাম : গীতারানী মাইতি স্বামীর নাম: অহিভূষণ মাইতি বাড়ির নং : n0046 বয়স : 72 লিঙ্গ : মহিলা	WB/32/215/093265 ফটো উপলব্ধ	717 নাম : রেণুকা মাইতি স্বামীর নাম: সুধীর মাইতি বাড়ির নং : n0099 বয়স : 78 লিঙ্গ : মহিলা	WB/32/215/093207 ফটো উপলব্ধ
718 নাম : সমর মাইতি পিতার নাম: সুধীর মাইতি বাড়ির নং : n0099 বয়স : 63 লিঙ্গ : পুরুষ	WB/32/215/093442 ফটো উপলব্ধ	719 নাম : সন্ধ্যা মাইতি স্বামীর নাম: সমর মাইতি বাড়ির নং : n0099 বয়স : 56 লিঙ্গ : মহিলা	WB/32/215/093206 ফটো উপলব্ধ	720 নাম : দুর্গাপদ মাইতি পিতার নাম: সমর মাইতি বাড়ির নং : n0099 বয়স : 33 লিঙ্গ : পুরুষ	WRJ1271345 ফটো উপলব্ধ

721 নাম : অমর মাইতি পিতার নাম: সুধীর মাইতি বাড়ির নং : n0099 বয়স : 57 লিঙ্গ : পুরুষ ফটো উপলব্ধ	WB/32/215/093557	722 নাম : বুদ্ধদেব মাইতি পিতার নাম: অমর মাইতি বাড়ির নং : n0099 বয়স : 30 লিঙ্গ : পুরুষ ফটো উপলব্ধ	WRJ1530005	723 নাম : আরতি মাইতি স্বামীর নাম: নিমাই মাইতি বাড়ির নং : n0099 বয়স : 49 লিঙ্গ : মহিলা ফটো উপলব্ধ	LJF1305721
724 নাম : রেবতী জানা স্বামীর নাম: চিত্তামণী জানা বাড়ির নং : n0099 বয়স : 74 লিঙ্গ : মহিলা ফটো উপলব্ধ	LJF1303734	725 নাম : কাননবালা মাইতি স্বামীর নাম: অমরচন্দ্র মাইতি বাড়ির নং : n0099 বয়স : 51 লিঙ্গ : মহিলা ফটো উপলব্ধ	LJF1305648	726 নাম : রাখানাথ মাইতি পিতার নাম: সুধীর চন্দ্র মাইতি বাড়ির নং : n0099 বয়স : 48 লিঙ্গ : পুরুষ ফটো উপলব্ধ	LJF1304328
727 নাম : উষা রানী মাইতি স্বামীর নাম: রাখানাথ মাইতি বাড়ির নং : n0099 বয়স : 42 লিঙ্গ : মহিলা ফটো উপলব্ধ	LJF2026268	728 নাম : ঝাড়েপুর মাইতি পিতার নাম: সুধীরচন্দ্র মাইতি বাড়ির নং : n0099 বয়স : 38 লিঙ্গ : পুরুষ ফটো উপলব্ধ	LJF2444628	729 নাম : লক্ষীকান্ত মাইতি পিতার নাম: রাইচাঁদ মাইতি বাড়ির নং : n0203 বয়স : 61 লিঙ্গ : পুরুষ ফটো উপলব্ধ	WRJ1926542
730 নাম : সংগীতা মাইতি স্বামীর নাম: লক্ষীকান্ত মাইতি বাড়ির নং : n0204 বয়স : 54 লিঙ্গ : মহিলা ফটো উপলব্ধ	LJF1837897	731 নাম : হরিপদ মাইতি পিতার নাম: সমর চন্দ্র মাইতি বাড়ির নং : n0099 বয়স : 29 লিঙ্গ : পুরুষ ফটো উপলব্ধ	WRJ1626985	732 নাম : মৌমিতা মাইতি স্বামীর নাম: পরমেশ্বর মাইতি বাড়ির নং : n0090 বয়স : 27 লিঙ্গ : মহিলা ফটো উপলব্ধ	WRJ1838440
733 নাম : প্রীতি মাইতি পিতার নাম: লক্ষীকান্ত মাইতি বাড়ির নং : এন0203 বয়স : 26 লিঙ্গ : মহিলা ফটো উপলব্ধ	WRJ1838580	734 নাম : ঝিলিক দাস (মাইতি) স্বামীর নাম: ঝাড়েপুর মাইতি বাড়ির নং : N0099 বয়স : 29 লিঙ্গ : মহিলা ফটো উপলব্ধ	WRJ1713569	735 নাম : সুতীর্থ মাইতি পিতার নাম: উত্তম কুমার মাইতি বাড়ির নং : এন0046 বয়স : 24 লিঙ্গ : পুরুষ ফটো উপলব্ধ	WRJ2159028
736 নাম : নিমাই মাইতি পিতার নাম: সুধীর মাইতি বাড়ির নং : n0099 বয়স : 55 লিঙ্গ : পুরুষ ফটো উপলব্ধ	WRJ2045698	737 নাম : পুষ্পিতা মাইতি স্বামীর নাম: তপন কুমার মাইতি বাড়ির নং : n0046 বয়স : 43 লিঙ্গ : মহিলা ফটো উপলব্ধ	LJF2390094	738 নাম : প্রতিভা মাইতি জানা স্বামীর নাম: শান্তনু জানা বাড়ির নং : n0099 বয়স : 28 লিঙ্গ : মহিলা ফটো উপলব্ধ	WRJ1713619
739 নাম : প্রতিমা মাইতি পিতার নাম: নিমাই চরন মাইতি বাড়ির নং : এন0099 বয়স : 23 লিঙ্গ : মহিলা ফটো উপলব্ধ	WRJ2157907	740 নাম : মিতালি জানা মাইতি স্বামীর নাম: বুদ্ধদেব মাইতি বাড়ির নং : এন0099 বয়স : 21 লিঙ্গ : মহিলা ফটো উপলব্ধ	WRJ2321990	741 নাম : তিথি মাইতি পিতার নাম: লক্ষীকান্ত মাইতি বাড়ির নং : এন0203 বয়স : 22 লিঙ্গ : মহিলা ফটো উপলব্ধ	WRJ2283117
742 নাম : বীথী মাইতি পিতার নাম: লক্ষীকান্ত মাইতি বাড়ির নং : এন0203 বয়স : 22 লিঙ্গ : মহিলা ফটো উপলব্ধ	WRJ2283158	743 নাম : সুব্রত মাম্মা পিতার নাম: গোপাল চন্দ্র মাম্মা বাড়ির নং : এন0162 বয়স : 22 লিঙ্গ : পুরুষ ফটো উপলব্ধ	WRJ2282853	744 নাম : পূজা পাহাড়ী মাম্মা স্বামীর নাম: পলাশ কুমার মাম্মা বাড়ির নং : এন0120 বয়স : 25 লিঙ্গ : মহিলা ফটো উপলব্ধ	WRJ2054401
745 নাম : পাল্লবী মাম্মা পিতার নাম: আদিত্য মাম্মা বাড়ির নং : এন0120 বয়স : 22 লিঙ্গ : মহিলা ফটো উপলব্ধ	WRJ2251981	746 নাম : বিবর্তন মাম্মা পিতার নাম: চন্দন মাম্মা বাড়ির নং : এন0128 বয়স : 24 লিঙ্গ : পুরুষ ফটো উপলব্ধ	WRJ2149011	747 নাম : গোপালচন্দ্র মাম্মা পিতার নাম: ভানুচরন মাম্মা বাড়ির নং : n0162 বয়স : 50 লিঙ্গ : পুরুষ ফটো উপলব্ধ	LJF1304765
748 নাম : প্রশান্ত মাম্মা পিতার নাম: হরিপদ মাম্মা বাড়ির নং : n0137 বয়স : 41 লিঙ্গ : পুরুষ ফটো উপলব্ধ	LJF2088490	749 নাম : নরেন্দ্রনাথ মাম্মা পিতার নাম: ভানু মাম্মা বাড়ির নং : n0162 বয়স : 59 লিঙ্গ : পুরুষ ফটো উপলব্ধ	WRJ2063071	750 নাম : অপর্ণা মাম্মা স্বামীর নাম: নরেন মাম্মা বাড়ির নং : n0162 বয়স : 55 লিঙ্গ : মহিলা ফটো উপলব্ধ	WB/32/215/093147

বিধানসভা নির্বাচনক্ষেত্রের নং, নাম : 212-পটেশপুর
ভাগ নং, নাম : 1-টেপরাপাড়া (আংশিক) উত্তরাংশ

751 নাম : জগদীশ মাম্মা পিতার নাম: কেদার মাম্মা বাড়ির নং : n0140 বয়স : 63 লিঙ্গ : পুরুষ	WB/32/215/093599	ফটো উপলব্ধ	752 নাম : শিখা মাম্মা স্বামীর নাম: জগদীশ মাম্মা বাড়ির নং : n0140 বয়স : 54 লিঙ্গ : মহিলা	WB/32/215/093564	ফটো উপলব্ধ	753 নাম : মঞ্জুরাণী মাম্মা স্বামীর নাম: নিমাই মাম্মা বাড়ির নং : n0140 বয়স : 52 লিঙ্গ : মহিলা	WB/32/215/093514	ফটো উপলব্ধ
754 নাম : শ্যামলী রানী মাম্মা স্বামীর নাম: জগন্নাথ মাম্মা বাড়ির নং : n0140 বয়স : 40 লিঙ্গ : মহিলা	LJF2288926	ফটো উপলব্ধ	755 নাম : মধুসূদন মাম্মা পিতার নাম: দুর্গাপদ মাম্মা বাড়ির নং : n0140 বয়স : 38 লিঙ্গ : পুরুষ	LJF2444701	ফটো উপলব্ধ	756 নাম : সৃজ্জল মাম্মা পিতার নাম: নির্মল মাম্মা বাড়ির নং : n0125 বয়স : 26 লিঙ্গ : পুরুষ	WRJ2054815	ফটো উপলব্ধ
757 নাম : আল্পনা মাম্মা স্বামীর নাম: গোপালচন্দ্র মাম্মা বাড়ির নং : n0162 বয়স : 39 লিঙ্গ : মহিলা	LJF2444719	ফটো উপলব্ধ	758 নাম : পবিত্র মাম্মা পিতার নাম: নরেন্দ্রনাথ মাম্মা বাড়ির নং : n0162 বয়স : 30 লিঙ্গ : পুরুষ	WRJ1530054	ফটো উপলব্ধ	759 নাম : শান্তনু মাম্মা পিতার নাম: তপন মাম্মা বাড়ির নং : এন0125 বয়স : 24 লিঙ্গ : পুরুষ	WRJ2089381	ফটো উপলব্ধ
760 নাম : রঞ্জিত কুমার মাম্মা পিতার নাম: দামোদর মাম্মা বাড়ির নং : N0043 বয়স : 27 লিঙ্গ : পুরুষ	WRJ1818905	ফটো উপলব্ধ	761 নাম : বর্ণালী মাম্মা স্বামীর নাম: বিষ্ণুপদ মাম্মা বাড়ির নং : n0120 বয়স : 54 লিঙ্গ : মহিলা	WB/32/215/093316	ফটো উপলব্ধ	762 নাম : পলাশ কুমার মাম্মা পিতার নাম: বিষ্ণুপদ মাম্মা বাড়ির নং : n0120 বয়স : 34 লিঙ্গ : পুরুষ	WRJ1271436	ফটো উপলব্ধ
763 নাম : অঞ্জলী মাম্মা স্বামীর নাম: তপন মাম্মা বাড়ির নং : n0125 বয়স : 44 লিঙ্গ : মহিলা	LJF2087955	ফটো উপলব্ধ	764 নাম : নির্মলকুমার মাম্মা পিতার নাম: বৃধিরাম মাম্মা বাড়ির নং : n0125 বয়স : 53 লিঙ্গ : পুরুষ	LJF1416072	ফটো উপলব্ধ	765 নাম : তপন মাম্মা পিতার নাম: বৃধিরাম মাম্মা বাড়ির নং : n0125 বয়স : 49 লিঙ্গ : পুরুষ	LJF1416049	ফটো উপলব্ধ
766 নাম : পিঙ্কি মাম্মা পিতার নাম: হুমিকেশ মাম্মা বাড়ির নং : n 0126 বয়স : 28 লিঙ্গ : মহিলা	WRJ1819044	ফটো উপলব্ধ	767 নাম : মানসী রানী মাম্মা স্বামীর নাম: আদিত্য চরন মাম্মা বাড়ির নং : n0120 বয়স : 42 লিঙ্গ : মহিলা	LJF2087906	ফটো উপলব্ধ	768 নাম : হেমন্ত মাম্মা পিতার নাম: বিহারী মাম্মা বাড়ির নং : n0124 বয়স : 66 লিঙ্গ : পুরুষ	WB/32/215/093233	ফটো উপলব্ধ
769 নাম : কমলা মাম্মা স্বামীর নাম: হেমন্ত মাম্মা বাড়ির নং : n0124 বয়স : 57 লিঙ্গ : মহিলা	WB/32/215/093320	ফটো উপলব্ধ	770 নাম : হরিপদ মাম্মা পিতার নাম: বিহারী মাম্মা বাড়ির নং : n0124 বয়স : 63 লিঙ্গ : পুরুষ	WB/32/215/093296	ফটো উপলব্ধ	771 নাম : মদন মাম্মা পিতার নাম: হেমন্ত কুমার মাম্মা বাড়ির নং : n0124 বয়স : 39 লিঙ্গ : পুরুষ	LJF2444735	ফটো উপলব্ধ
772 নাম : প্রীতি মাম্মা পিতার নাম: জগদীশ মাম্মা বাড়ির নং : এন0140 বয়স : 22 লিঙ্গ : মহিলা	WRJ2234706	ফটো উপলব্ধ	773 নাম : শঙ্করী মাম্মা স্বামীর নাম: উত্তম কুমার মাম্মা বাড়ির নং : n0056 বয়স : 31 লিঙ্গ : মহিলা	WRJ1627124	ফটো উপলব্ধ	774 নাম : যশোদা মাম্মা স্বামীর নাম: প্রশান্ত মাম্মা বাড়ির নং : n0137 বয়স : 32 লিঙ্গ : মহিলা	WRJ1627090	ফটো উপলব্ধ
775 নাম : উজ্জ্বল মাম্মা পিতার নাম: নির্মল কুমার মাম্মা বাড়ির নং : n0125 বয়স : 29 লিঙ্গ : পুরুষ	WRJ1627017	ফটো উপলব্ধ	776 নাম : পরিমল মাম্মা স্বামীর নাম: বৈষ্ণব মাম্মা বাড়ির নং : n0136 বয়স : 69 লিঙ্গ : মহিলা	WB/32/215/093542	ফটো উপলব্ধ	777 নাম : আদিত্য চরন মাম্মা পিতার নাম: চৈতন্য চরন মাম্মা বাড়ির নং : n0120 বয়স : 46 লিঙ্গ : পুরুষ	WRJ1688258	ফটো উপলব্ধ
778 নাম : প্রদীপ মাম্মা পিতার নাম: বিষ্ণুপদ মাম্মা বাড়ির নং : এন0120 বয়স : 28 লিঙ্গ : পুরুষ	WRJ1838598	ফটো উপলব্ধ	779 নাম : মোহন মাম্মা পিতার নাম: নারায়ণ চন্দ্র মাম্মা বাড়ির নং : টেপরাপাড়া বয়স : 26 লিঙ্গ : পুরুষ	WRJ1838432	ফটো উপলব্ধ	780 নাম : সুজাতা মাম্মা স্বামীর নাম: সুশান্ত কুমার মাম্মা বাড়ির নং : n0137 বয়স : 35 লিঙ্গ : মহিলা	WRJ1123181	ফটো উপলব্ধ

বিধানসভা নির্বাচনক্ষেত্রের নং, নাম : 212-পটেশপুর
ভাগ নং, নাম : 1-টেপরাপাড়া (আংশিক) উত্তরাংশ

781	LJF2087971	782	WRJ1627207	783	WB/32/215/093409
নাম : ধনঞ্জয় মাম্মা পিতার নাম: বৈকুণ্ঠ মাম্মা বাড়ির নং : n0136 বয়স : 43 লিঙ্গ : পুরুষ	ফটো উপলব্ধ	নাম : সূর্যকান্ত মাম্মা পিতার নাম: খগেন্দ্রনাথ মাম্মা বাড়ির নং : n0057 বয়স : 29 লিঙ্গ : পুরুষ	ফটো উপলব্ধ	নাম : কবিতা মাম্মা স্বামীর নাম: নারায়ণ মাম্মা বাড়ির নং : n0135 বয়স : 61 লিঙ্গ : মহিলা	ফটো উপলব্ধ
784	LJF1415371	785	WB/32/215/093030	786	WB/32/215/093285
নাম : মুক্তিপদ মাম্মা পিতার নাম: বহুিম চন্দ্র মাম্মা বাড়ির নং : n0133 বয়স : 48 লিঙ্গ : পুরুষ	ফটো উপলব্ধ	নাম : নারায়ণ মাম্মা পিতার নাম: পরমেশ্বর মাম্মা বাড়ির নং : n0135 বয়স : 68 লিঙ্গ : পুরুষ	ফটো উপলব্ধ	নাম : হরিপদ মাম্মা পিতার নাম: মৃত্যুঞ্জয় মাম্মা বাড়ির নং : n0137 বয়স : 68 লিঙ্গ : পুরুষ	ফটো উপলব্ধ
787	WB/32/215/093541	788	LJF1415918	789	WRJ1702000
নাম : আভা মাম্মা স্বামীর নাম: হরিপদ মাম্মা বাড়ির নং : n0137 বয়স : 63 লিঙ্গ : মহিলা	ফটো উপলব্ধ	নাম : সুশান্ত কুমার মাম্মা পিতার নাম: হরিপদ মাম্মা বাড়ির নং : n0137 বয়স : 46 লিঙ্গ : পুরুষ	ফটো উপলব্ধ	নাম : পম্পা সর পিতার নাম: গৌরহরি সর বাড়ির নং : এন0255 বয়স : 29 লিঙ্গ : মহিলা	ফটো উপলব্ধ
790	WB/32/215/093117	791	WB/32/215/093262	792	WB/32/215/093539
নাম : শশাংক মাম্মা পিতার নাম: ত্রৈলোক্য মাম্মা বাড়ির নং : n0138 বয়স : 68 লিঙ্গ : পুরুষ	ফটো উপলব্ধ	নাম : সুতপা মাম্মা স্বামীর নাম: শশাংক মাম্মা বাড়ির নং : n0138 বয়স : 59 লিঙ্গ : মহিলা	ফটো উপলব্ধ	নাম : পূর্ণিমা মাম্মা স্বামীর নাম: গণেশ মাম্মা বাড়ির নং : n0139 বয়স : 68 লিঙ্গ : মহিলা	ফটো উপলব্ধ
793	LJF2087922	794	LJF2087930	795	WB/32/215/093591
নাম : শঙ্কর কুমার মাম্মা পিতার নাম: গণেশ চন্দ্র মাম্মা বাড়ির নং : n0139 বয়স : 49 লিঙ্গ : পুরুষ	ফটো উপলব্ধ	নাম : সরস্বতী মাম্মা স্বামীর নাম: শঙ্কর মাম্মা বাড়ির নং : n0139 বয়স : 42 লিঙ্গ : মহিলা	ফটো উপলব্ধ	নাম : পুলিন মাম্মা পিতার নাম: কেদার মাম্মা বাড়ির নং : n0140 বয়স : 73 লিঙ্গ : পুরুষ	ফটো উপলব্ধ
796	WB/32/215/093513	797	WB/32/215/093594	798	WB/32/215/093565
নাম : পারুল মাম্মা স্বামীর নাম: পুলিন মাম্মা বাড়ির নং : n0140 বয়স : 65 লিঙ্গ : মহিলা	ফটো উপলব্ধ	নাম : দুর্গাপদ মাম্মা পিতার নাম: কেদার মাম্মা বাড়ির নং : n0140 বয়স : 68 লিঙ্গ : পুরুষ	ফটো উপলব্ধ	নাম : সীতা মাম্মা স্বামীর নাম: দুর্গাপদ মাম্মা বাড়ির নং : n0140 বয়স : 62 লিঙ্গ : মহিলা	ফটো উপলব্ধ
799	WFY2535649	800	LJF1304823	801	WB/32/215/093388
নাম : নমিতা পাত্র পিতার নাম: বলাই পাত্র বাড়ির নং : এন0124 বয়স : 27 লিঙ্গ : মহিলা	ফটো উপলব্ধ	নাম : মিঠু মাম্মা স্বামীর নাম: নির্মল কুমার মাম্মা বাড়ির নং : n0125 বয়স : 49 লিঙ্গ : মহিলা	ফটো উপলব্ধ	নাম : হৃষিকেশ মাম্মা পিতার নাম: বিহারী মাম্মা বাড়ির নং : n0126 বয়স : 61 লিঙ্গ : পুরুষ	ফটো উপলব্ধ
802	LJF1303627	803	WB/32/215/093349	804	LJF1415546
নাম : বন্দনা রানী মাম্মা স্বামীর নাম: হৃষিকেশ মাম্মা বাড়ির নং : n0126 বয়স : 47 লিঙ্গ : মহিলা	ফটো উপলব্ধ	নাম : গৌরহরি মাম্মা পিতার নাম: বিহারী মাম্মা বাড়ির নং : n0128 বয়স : 68 লিঙ্গ : পুরুষ	ফটো উপলব্ধ	নাম : চন্দন মাম্মা পিতার নাম: গৌরহরি মাম্মা বাড়ির নং : n0128 বয়স : 46 লিঙ্গ : পুরুষ	ফটো উপলব্ধ
805	LJF2087948	806	WB/32/215/093375	807	WB/32/215/093473
নাম : বেলা মাম্মা স্বামীর নাম: চন্দন মাম্মা বাড়ির নং : n0128 বয়স : 43 লিঙ্গ : মহিলা	ফটো উপলব্ধ	নাম : সুখমা মাম্মা স্বামীর নাম: গৌর মাম্মা বাড়ির নং : n0128 বয়স : 55 লিঙ্গ : মহিলা	ফটো উপলব্ধ	নাম : বংকিম মাম্মা পিতার নাম: ত্রৈলোক্য মাম্মা বাড়ির নং : n0133 বয়স : 73 লিঙ্গ : পুরুষ	ফটো উপলব্ধ
808	WB/32/215/093540	809	WB/32/215/093559	810	LJF1835651
নাম : পারুল মাম্মা স্বামীর নাম: বংকিম মাম্মা বাড়ির নং : n0133 বয়স : 69 লিঙ্গ : মহিলা	ফটো উপলব্ধ	নাম : দামোদর মাম্মা পিতার নাম: গোবিন্দ মাম্মা বাড়ির নং : n0043 বয়স : 54 লিঙ্গ : পুরুষ	ফটো উপলব্ধ	নাম : লতারানী মাম্মা স্বামীর নাম: দামোদর মাম্মা বাড়ির নং : n0043 বয়স : 44 লিঙ্গ : মহিলা	ফটো উপলব্ধ

বিধানসভা নির্বাচনক্ষেত্রের নং, নাম : 212-পটেশপুর
ভাগ নং, নাম : 1-টেপরাপাড়া (আংশিক) উত্তরাংশ

811	LJF1565068	812	WRJ0164350	813	WB/32/215/093529
নাম : নিশিকান্ত মাম্বা পিতার নাম: গোবিন্দ প্রসাদ মাম্বা বাড়ির নং : n0043 বয়স : 49 লিঙ্গ : পুরুষ	ফটো উপলব্ধ	নাম : লক্ষীরানী মাম্বা স্বামীর নাম: নিশিকান্ত মাম্বা বাড়ির নং : n0043 বয়স : 39 লিঙ্গ : মহিলা	ফটো উপলব্ধ	নাম : পঞ্চগনন মাম্বা পিতার নাম: হারাধন মাম্বা বাড়ির নং : n0056 বয়স : 87 লিঙ্গ : পুরুষ	ফটো উপলব্ধ
814	WB/32/215/093325	815	LJF2087963	816	LJF2444727
নাম : বিষ্ণুপ্রিয়া মাম্বা স্বামীর নাম: পঞ্চগনন মাম্বা বাড়ির নং : n0056 বয়স : 71 লিঙ্গ : মহিলা	ফটো উপলব্ধ	নাম : হরিপদ মাম্বা পিতার নাম: পঞ্চগনন মাম্বা বাড়ির নং : n0056 বয়স : 44 লিঙ্গ : পুরুষ	ফটো উপলব্ধ	নাম : মানি মাম্বা স্বামীর নাম: হরিপদ মাম্বা বাড়ির নং : n0056 বয়স : 42 লিঙ্গ : মহিলা	ফটো উপলব্ধ
817	WRJ1209683	818	WB/32/215/093090	819	WRJ2331429
নাম : উত্তম কুমার মাম্বা পিতার নাম: পঞ্চগনন মাম্বা বাড়ির নং : n0056 বয়স : 36 লিঙ্গ : পুরুষ	ফটো উপলব্ধ	নাম : পরিমল মাম্বা স্বামীর নাম: খগেন মাম্বা বাড়ির নং : n0057 বয়স : 63 লিঙ্গ : মহিলা	ফটো উপলব্ধ	নাম : মাম্পি মাম্বা স্বামীর নাম: সূর্যকান্ত মাম্বা বাড়ির নং : এন0057 বয়স : 26 লিঙ্গ : মহিলা	ফটো উপলব্ধ
820	WB/32/215/093407	821	WB/32/215/093530	822	WB/32/215/093406
নাম : চৈতন্য মাম্বা পিতার নাম: সুরেন্দ্র মাম্বা বাড়ির নং : n0120 বয়স : 79 লিঙ্গ : পুরুষ	ফটো উপলব্ধ	নাম : বিষ্ণুপদ মাম্বা পিতার নাম: চৈতন্য মাম্বা বাড়ির নং : n0120 বয়স : 57 লিঙ্গ : পুরুষ	ফটো উপলব্ধ	নাম : নিমাই মাম্বা পিতার নাম: কেদার মাম্বা বাড়ির নং : n0140 বয়স : 58 লিঙ্গ : পুরুষ	ফটো উপলব্ধ
823	LJF2099661	824	WRJ1339084	825	WRJ1588516
নাম : অর্চনা মিদ্যা(পাহাড়ী) স্বামীর নাম: বিশুজিৎ পাহাড়ী বাড়ির নং : n0202 বয়স : 41 লিঙ্গ : মহিলা	ফটো উপলব্ধ	নাম : সুমন রানা পিতার নাম: পবিত্র রানা বাড়ির নং : n0185 বয়স : 32 লিঙ্গ : পুরুষ	ফটো উপলব্ধ	নাম : রুমা পন্ডা জানা স্বামীর নাম: নিতাই জানা বাড়ির নং : n0185 বয়স : 33 লিঙ্গ : মহিলা	ফটো উপলব্ধ
826	WB/32/215/093263	827	LJF2088037	828	WRJ1058551
নাম : সরস্বতী রানা স্বামীর নাম: বিষ্ণুপদ রানা বাড়ির নং : n0186 বয়স : 68 লিঙ্গ : মহিলা	ফটো উপলব্ধ	নাম : দীপক কুমার রানা পিতার নাম: বিষ্ণুপদ রানা বাড়ির নং : n0186 বয়স : 41 লিঙ্গ : পুরুষ	ফটো উপলব্ধ	নাম : মামনী রানা স্বামীর নাম: দীপক কুমার রানা বাড়ির নং : n0186 বয়স : 43 লিঙ্গ : মহিলা	ফটো উপলব্ধ
829	LJF2288967	830	WRJ2363703	831	WRJ1123280
নাম : রনজিৎ রানা পিতার নাম: বিষ্ণুপদ রানা বাড়ির নং : n0186 বয়স : 39 লিঙ্গ : পুরুষ	ফটো উপলব্ধ	নাম : বিজয়কৃষ্ণ রাণা পিতার নাম: রাজেন্দ্র নাথ রানা বাড়ির নং : n0187 বয়স : 57 লিঙ্গ : পুরুষ	ফটো উপলব্ধ	নাম : সঞ্জয় রানা পিতার নাম: পবিত্র রানা বাড়ির নং : n0185 বয়স : 35 লিঙ্গ : পুরুষ	ফটো উপলব্ধ
832	WRJ1338912	833	LJF1304906	834	WB/32/215/093019
নাম : বর্না রানা স্বামীর নাম: রনজিৎ রানা বাড়ির নং : n0186 বয়স : 36 লিঙ্গ : মহিলা	ফটো উপলব্ধ	নাম : প্রভাতী রানা স্বামীর নাম: বিজয়কৃষ্ণ রানা বাড়ির নং : n0187 বয়স : 51 লিঙ্গ : মহিলা	ফটো উপলব্ধ	নাম : বংকিম রানা পিতার নাম: রাজেন্দ্র রানা বাড়ির নং : n0188 বয়স : 65 লিঙ্গ : পুরুষ	ফটো উপলব্ধ
835	WB/32/215/093011	836	WRJ2261808	837	WRJ1818913
নাম : কাঞ্চন রানা স্বামীর নাম: বংকিম রানা বাড়ির নং : n0188 বয়স : 56 লিঙ্গ : মহিলা	ফটো উপলব্ধ	নাম : শুভজিৎ রানা পিতার নাম: দীপক কুমার রানা বাড়ির নং : এন0001 বয়স : 22 লিঙ্গ : পুরুষ	ফটো উপলব্ধ	নাম : দেবব্রত রানা পিতার নাম: বংকিম রানা বাড়ির নং : N0188 বয়স : 27 লিঙ্গ : পুরুষ	ফটো উপলব্ধ
838	WRJ2158780	839	WRJ1530104	840	WB/32/215/093068
নাম : সুমন রানা পিতার নাম: ভোলা নাথ রাণা বাড়ির নং : এন0102 বয়স : 23 লিঙ্গ : পুরুষ	ফটো উপলব্ধ	নাম : পুতুল রানা স্বামীর নাম: উত্তম রানা বাড়ির নং : এন0101 বয়স : 31 লিঙ্গ : মহিলা	ফটো উপলব্ধ	নাম : অনন্ত রানা পিতার নাম: রাজেন্দ্র রানা বাড়ির নং : এন0101 বয়স : 69 লিঙ্গ : পুরুষ	ফটো উপলব্ধ

বিধানসভা নির্বাচনক্ষেত্রের নং, নাম : 212-পটেশপুর
ভাগ নং, নাম : 1-টেপরাপাড়া (আংশিক) উত্তরাংশ

841	WB/32/215/093395	নাম : নমিতা রানা স্বামীর নাম: অনন্ত রানা বাড়ির নং : n0101 বয়স : 59 লিঙ্গ : মহিলা	ফটো উপলব্ধ	842	WB/32/215/093133	নাম : ধনঞ্জয় রানা পিতার নাম: রাজেন্দ্র রানা বাড়ির নং : n0101 বয়স : 61 লিঙ্গ : পুরুষ	ফটো উপলব্ধ	843	WB/32/215/093038	নাম : গীতা রানা স্বামীর নাম: ধনঞ্জয় রানা বাড়ির নং : n0101 বয়স : 54 লিঙ্গ : মহিলা	ফটো উপলব্ধ
844	WRJ1209519	নাম : উত্তম রানা পিতার নাম: অনন্ত কুমার রানা বাড়ির নং : n0101 বয়স : 34 লিঙ্গ : পুরুষ	ফটো উপলব্ধ	845	WRJ1936590	নাম : পবিত্র রানা পিতার নাম: বৈকুণ্ঠ রানা বাড়ির নং : n0185 বয়স : 60 লিঙ্গ : পুরুষ	ফটো উপলব্ধ	846	WRJ1937606	নাম : নমিতা রানা স্বামীর নাম: পবিত্র রানা বাড়ির নং : n0185 বয়স : 54 লিঙ্গ : মহিলা	ফটো উপলব্ধ
847	WRJ1338870	নাম : পিথকি কামিল্যা (রানা) স্বামীর নাম: তাপস কুমার রানা বাড়ির নং : n0102 বয়স : 33 লিঙ্গ : মহিলা	ফটো উপলব্ধ	848	WRJ1209535	নাম : অসীমা রানা স্বামীর নাম: শ্যামাপদ রানা বাড়ির নং : n0102 বয়স : 37 লিঙ্গ : মহিলা	ফটো উপলব্ধ	849	WRJ1339019	নাম : তাপস কুমার রানা পিতার নাম: মাখন লাল রানা বাড়ির নং : n0102 বয়স : 40 লিঙ্গ : পুরুষ	ফটো উপলব্ধ
850	LJF2444743	নাম : স্বপন কুমার রাণা পিতার নাম: অনন্ত কুমার রাণা বাড়ির নং : n0101 বয়স : 39 লিঙ্গ : পুরুষ	ফটো উপলব্ধ	851	WRJ1123157	নাম : বন্দনা কামিল্যা(রানা) স্বামীর নাম: স্বপন কুমার কামিল্যা(রানা) বাড়ির নং : n0101 বয়স : 37 লিঙ্গ : মহিলা	ফটো উপলব্ধ	852	WB/32/215/093394	নাম : সন্ধ্যা রানা স্বামীর নাম: ভানু রানা বাড়ির নং : n0102 বয়স : 69 লিঙ্গ : মহিলা	ফটো উপলব্ধ
853	WB/32/215/093570	নাম : মাখন রানা পিতার নাম: নিতাই রানা বাড়ির নং : n0102 বয়স : 73 লিঙ্গ : পুরুষ	ফটো উপলব্ধ	854	WRJ1271378	নাম : নন্দ গোপাল রানা পিতার নাম: ননীগোপাল রানা বাড়ির নং : n0102 বয়স : 34 লিঙ্গ : পুরুষ	ফটো উপলব্ধ	855	WB/32/215/093397	নাম : দুর্গা রানা স্বামীর নাম: ননী রানা বাড়ির নং : n0102 বয়স : 54 লিঙ্গ : মহিলা	ফটো উপলব্ধ
856	LJF1565175	নাম : ভোলানাথ রানা পিতার নাম: ভানু চরণ রানা বাড়ির নং : n0102 বয়স : 48 লিঙ্গ : পুরুষ	ফটো উপলব্ধ	857	LJF2288959	নাম : কুমা রানা স্বামীর নাম: ভোলানাথ রানা বাড়ির নং : n0102 বয়স : 40 লিঙ্গ : মহিলা	ফটো উপলব্ধ	858	LJF2088029	নাম : শ্যামাপদ রানা পিতার নাম: ভানুচরণ রানা বাড়ির নং : n0102 বয়স : 44 লিঙ্গ : পুরুষ	ফটো উপলব্ধ
859	AEF1824002	নাম : সুনন্দিতা জানা স্বামীর নাম: সৌমিত্র কর বাড়ির নং : এন0170 বয়স : 30 লিঙ্গ : মহিলা	ফটো উপলব্ধ	860	ZVV6683825	নাম : পিতার নাম: বাড়ির নং : টেপরাপাড়া বয়স : 43 লিঙ্গ : পুরুষ	ফটো উপলব্ধ	861	WC11697804	নাম : মোনালিসা সাউ রানা স্বামীর নাম: সুমন রানা বাড়ির নং : রাণা ভবন বয়স : 30 লিঙ্গ : মহিলা	ফটো উপলব্ধ
862	WRJ2281624	নাম : সুস্মিতা দাস পিতার নাম: নারায়ন চন্দ্র দাস বাড়ির নং : এন0130 বয়স : 24 লিঙ্গ : মহিলা	ফটো উপলব্ধ	863	WRJ2054559	নাম : সৌরভ শাসমল পিতার নাম: মৃত্যুঞ্জয় শাসমল বাড়ির নং : n0028 বয়স : 25 লিঙ্গ : পুরুষ	ফটো উপলব্ধ	864	WB/32/215/093189	নাম : সুলেখা শাসমল স্বামীর নাম: মনোরঞ্জন শাসমল বাড়ির নং : n0028 বয়স : 68 লিঙ্গ : মহিলা	ফটো উপলব্ধ
865	WB/32/215/093224	নাম : মৃত্যুঞ্জয় শাসমল পিতার নাম: মনোরঞ্জন শাসমল বাড়ির নং : n0028 বয়স : 68 লিঙ্গ : পুরুষ	ফটো উপলব্ধ	866	LJF2088052	নাম : চন্দনা শাসমল স্বামীর নাম: মৃত্যুঞ্জয় শাসমল বাড়ির নং : n0028 বয়স : 44 লিঙ্গ : মহিলা	ফটো উপলব্ধ	867	WB/32/215/093101	নাম : জ্যোতির্ময় সনবিগ্রহী পিতার নাম: খগেন্দ্র সনবিগ্রহী বাড়ির নং : n0010 বয়স : 59 লিঙ্গ : পুরুষ	ফটো উপলব্ধ
868	WB/32/215/093159	নাম : আরতি সনবিগ্রহী স্বামীর নাম: জ্যোতির্ময় সনবিগ্রহী বাড়ির নং : n0010 বয়স : 55 লিঙ্গ : মহিলা	ফটো উপলব্ধ	869	WRJ2202562	নাম : যমুনা বালা সনবিগ্রহী স্বামীর নাম: খগেন্দ্র সনবিগ্রহী বাড়ির নং : এন0010 বয়স : 91 লিঙ্গ : মহিলা	ফটো উপলব্ধ	870	WRJ2282812	নাম : নমিতা সনবিগ্রহী পিতার নাম: জ্যোতির্ময় সনবিগ্রহী বাড়ির নং : এন0221 বয়স : 22 লিঙ্গ : মহিলা	ফটো উপলব্ধ

বিধানসভা নির্বাচনক্ষেত্রের নং, নাম : 212-পটেশপুর
ভাগ নং, নাম : 1-টেপারপাড়া (আংশিক) উত্তরাংশ

871 নাম : রেবতী সনবিগ্রহী পন্ডা স্বামীর নাম: সূর্যকান্ত পন্ডা বাড়ির নং : n0221 বয়স : 31 লিঙ্গ : মহিলা	WRJ1761816 ফটো উপলব্ধ	872 নাম : ভাগবত চন্দ্র সাউ পিতার নাম: দেবেন্দ্র সাউ বাড়ির নং : n0058 বয়স : 73 লিঙ্গ : পুরুষ	WB/32/215/093044 ফটো উপলব্ধ	873 নাম : ছবি সাউ স্বামীর নাম: ভোলানাথ সাউ বাড়ির নং : n0053 বয়স : 41 লিঙ্গ : মহিলা	LJF2088136 ফটো উপলব্ধ
874 নাম : স্বর্ণলতা জানা (সাউ) স্বামীর নাম: যুগল সাউ বাড়ির নং : n0068 বয়স : 33 লিঙ্গ : মহিলা	WRJ1439827 ফটো উপলব্ধ	875 নাম : পরেশ সাউ পিতার নাম: গৌরহরি সাউ বাড়ির নং : n0068 বয়স : 54 লিঙ্গ : পুরুষ	WRJ1922129 ফটো উপলব্ধ	876 নাম : সাখী সাউ স্বামীর নাম: প্রশান্ত কুমার সাউ বাড়ির নং : n0066 বয়স : 29 লিঙ্গ : মহিলা	WRJ1688266 ফটো উপলব্ধ
877 নাম : সূর্যকান্ত সাউ পিতার নাম: মাখনলাল সাউ বাড়ির নং : n0059 বয়স : 44 লিঙ্গ : পুরুষ	LJF1498310 ফটো উপলব্ধ	878 নাম : হিমাংশু সাউ পিতার নাম: পরেশ সাউ বাড়ির নং : N0068 বয়স : 28 লিঙ্গ : পুরুষ	WRJ1713494 ফটো উপলব্ধ	879 নাম : উৎপল সাউ পিতার নাম: নারায়ন সাউ বাড়ির নং : N0100 বয়স : 28 লিঙ্গ : পুরুষ	WRJ1713510 ফটো উপলব্ধ
880 নাম : অলক কুমার সাউ পিতার নাম: সুকুমার সাউ বাড়ির নং : N0182 বয়স : 29 লিঙ্গ : পুরুষ	WRJ1713528 ফটো উপলব্ধ	881 নাম : সোমা সাউ পিতার নাম: ভাগবত চন্দ্র সাউ বাড়ির নং : N0058 বয়স : 28 লিঙ্গ : মহিলা	WRJ1713593 ফটো উপলব্ধ	882 নাম : মনোরঞ্জন সাউ পিতার নাম: প্রভাত কুমার সাউ বাড়ির নং : N0066 বয়স : 28 লিঙ্গ : পুরুষ	WRJ1713676 ফটো উপলব্ধ
883 নাম : শম্পা বেরা সাউ স্বামীর নাম: উৎপল সাউ বাড়ির নং : এন0100 বয়স : 25 লিঙ্গ : মহিলা	UCB1989649 ফটো উপলব্ধ	884 নাম : আরতি গিরি সাউ স্বামীর নাম: উত্তম কুমার সাউ বাড়ির নং : এন0100 বয়স : 23 লিঙ্গ : মহিলা	WRJ2171775 ফটো উপলব্ধ	885 নাম : মৌমিতা কামিল্যা (সাউ) স্বামীর নাম: কেশব সাউ বাড়ির নং : n0052 বয়স : 27 লিঙ্গ : মহিলা	WRJ1819069 ফটো উপলব্ধ
886 নাম : গোপাল চন্দ্র সাউ পিতার নাম: ঈশ্বর সাউ বাড়ির নং : n0065 বয়স : 56 লিঙ্গ : পুরুষ	WRJ2048379 ফটো উপলব্ধ	887 নাম : শুক্লা সাউ স্বামীর নাম: গোপাল চন্দ্র সাউ বাড়ির নং : n0065 বয়স : 53 লিঙ্গ : মহিলা	WRJ2048239 ফটো উপলব্ধ	888 নাম : বিষ্ণুপদ সাউ পিতার নাম: মাখন সাউ বাড়ির নং : n0067 বয়স : 47 লিঙ্গ : পুরুষ	WRJ2054922 ফটো উপলব্ধ
889 নাম : রেখা বিশাই (সাউ) স্বামীর নাম: স্বপন কুমার সাউ বাড়ির নং : n0184 বয়স : 35 লিঙ্গ : মহিলা	WRJ1339134 ফটো উপলব্ধ	890 নাম : তৃপ্তি পড়্যা সাউ স্বামীর নাম: বলরাম সাউ বাড়ির নং : এন0055 বয়স : 23 লিঙ্গ : মহিলা	WRJ2191559 ফটো উপলব্ধ	891 নাম : স্বপন কুমার সাউ পিতার নাম: জগন্নাথ সাউ বাড়ির নং : n0182 বয়স : 40 লিঙ্গ : পুরুষ	LJF2390136 ফটো উপলব্ধ
892 নাম : শ্রীহরি সাউ পিতার নাম: অদ্বৈত সাউ বাড়ির নং : n0184 বয়স : 65 লিঙ্গ : পুরুষ	WRJ2054864 ফটো উপলব্ধ	893 নাম : প্রিয়া শ্যামল সাউ স্বামীর নাম: রবীন্দ্রনাথ সাউ বাড়ির নং : এন0183 বয়স : 23 লিঙ্গ : মহিলা	WRJ2251957 ফটো উপলব্ধ	894 নাম : রুপম সাউ পিতার নাম: অশোক কুমার সাউ বাড়ির নং : এন0006c বয়স : 22 লিঙ্গ : পুরুষ	WRJ2234789 ফটো উপলব্ধ
895 নাম : তনুশ্রী সাউ পিতার নাম: গোপাল চন্দ্র সাউ বাড়ির নং : এন0065 বয়স : 27 লিঙ্গ : মহিলা	WRJ1838770 ফটো উপলব্ধ	896 নাম : নিখিল সাউ পিতার নাম: জগদীশ সাউ বাড়ির নং : n0067 বয়স : 25 লিঙ্গ : পুরুষ	WRJ2054971 ফটো উপলব্ধ	897 নাম : সির্ঠ দাস রায় স্বামীর নাম: বিষ্ণুপদ দাস বাড়ির নং : n0065 বয়স : 29 লিঙ্গ : মহিলা	WRJ2055028 ফটো উপলব্ধ
898 নাম : সৌমাল্য সাউ পিতার নাম: দীপক কুমার সাউ বাড়ির নং : এন0181 বয়স : 24 লিঙ্গ : পুরুষ	WRJ2103810 ফটো উপলব্ধ	899 নাম : কালিপদ সাউ পিতার নাম: অদ্বৈত সাউ বাড়ির নং : এন0050 বয়স : 65 লিঙ্গ : পুরুষ	WB/32/215/093505 ফটো উপলব্ধ	900 নাম : কমলা সাউ স্বামীর নাম: কালিপদ সাউ বাড়ির নং : n0050 বয়স : 59 লিঙ্গ : মহিলা	WB/32/215/093629 ফটো উপলব্ধ

বিধানসভা নির্বাচনক্ষেত্রের নং, নাম : 212-পটেশপুর
ভাগ নং, নাম : 1-টেপেরপাড়া (আংশিক) উত্তরাংশ

901	LJF2288983	নাম : দেব কুমার সাউ পিতার নাম: কালিপদ সাউ বাড়ির নং : n0050 বয়স : 39 লিঙ্গ : পুরুষ	ফটো উপলব্ধ	902	LJF2444792	নাম : যমুনা রানী সাউ স্বামীর নাম: দেব কুমার সাউ বাড়ির নং : n0050 বয়স : 39 লিঙ্গ : মহিলা	ফটো উপলব্ধ	903	WB/32/215/093618	নাম : বরেন সাউ পিতার নাম: ভানু সাউ বাড়ির নং : n0051 বয়স : 68 লিঙ্গ : পুরুষ	ফটো উপলব্ধ
904	WB/32/215/093619	নাম : বাসন্তী সাউ স্বামীর নাম: বরেন্দ্র নাথ সাউ বাড়ির নং : n0051 বয়স : 61 লিঙ্গ : মহিলা	ফটো উপলব্ধ	905	WRJ0165928	নাম : গুরুপদ সাউ পিতার নাম: বরেন্দ্র নাথ সাউ বাড়ির নং : n0051 বয়স : 41 লিঙ্গ : পুরুষ	ফটো উপলব্ধ	906	WRJ0165936	নাম : খুররানী সাউ স্বামীর নাম: গুরুপদ সাউ বাড়ির নং : n0051 বয়স : 38 লিঙ্গ : মহিলা	ফটো উপলব্ধ
907	WRJ1439678	নাম : রাজকুমার সাউ পিতার নাম: বরেন্দ্র নাথ সাউ বাড়ির নং : n0051 বয়স : 33 লিঙ্গ : পুরুষ	ফটো উপলব্ধ	908	WRJ1588482	নাম : কবিতা সাউ স্বামীর নাম: রাজকুমার সাউ বাড়ির নং : n0051 বয়স : 30 লিঙ্গ : মহিলা	ফটো উপলব্ধ	909	WRJ1209436	নাম : সবিতা রানী সাউ স্বামীর নাম: মহাদেব সাউ বাড়ির নং : n0051 বয়স : 38 লিঙ্গ : মহিলা	ফটো উপলব্ধ
910	WRJ1209451	নাম : মহাদেব সাউ পিতার নাম: বরেন সাউ বাড়ির নং : n0051 বয়স : 34 লিঙ্গ : পুরুষ	ফটো উপলব্ধ	911	WB/32/215/093385	নাম : অনন্ত সাউ পিতার নাম: ভানু সাউ বাড়ির নং : n0052 বয়স : 59 লিঙ্গ : পুরুষ	ফটো উপলব্ধ	912	WB/32/215/093208	নাম : কাজল সাউ স্বামীর নাম: অনন্ত সাউ বাড়ির নং : n0052 বয়স : 55 লিঙ্গ : মহিলা	ফটো উপলব্ধ
913	WRJ1529973	নাম : কেশব সাউ পিতার নাম: অনন্ত সাউ বাড়ির নং : n0052 বয়স : 30 লিঙ্গ : পুরুষ	ফটো উপলব্ধ	914	WB/32/215/093176	নাম : শুকদেব সাউ পিতার নাম: ভানু সাউ বাড়ির নং : n0052 বয়স : 54 লিঙ্গ : পুরুষ	ফটো উপলব্ধ	915	WB/32/215/093089	নাম : গীতা সাউ স্বামীর নাম: শুকদেব সাউ বাড়ির নং : n0052 বয়স : 52 লিঙ্গ : মহিলা	ফটো উপলব্ধ
916	WRJ1439694	নাম : কৃষ্ণপ্রসাদ সাউ পিতার নাম: অনন্ত কুমার সাউ বাড়ির নং : n0052 বয়স : 34 লিঙ্গ : পুরুষ	ফটো উপলব্ধ	917	WB/32/215/093087	নাম : উষারাণী সাউ স্বামীর নাম: কালিপদ সাউ বাড়ির নং : n0053 বয়স : 61 লিঙ্গ : মহিলা	ফটো উপলব্ধ	918	WB/32/215/093612	নাম : বিষ্ণুপদ সাউ পিতার নাম: গৌরহরি সাউ বাড়ির নং : n0054 বয়স : 70 লিঙ্গ : পুরুষ	ফটো উপলব্ধ
919	WB/32/215/093091	নাম : সন্ধ্যা সাউ স্বামীর নাম: বিষ্ণুপদ সাউ বাড়ির নং : n0054 বয়স : 58 লিঙ্গ : মহিলা	ফটো উপলব্ধ	920	WB/32/215/093598	নাম : গৌরহরি সাউ পিতার নাম: অদ্বৈত সাউ বাড়ির নং : n0055 বয়স : 61 লিঙ্গ : পুরুষ	ফটো উপলব্ধ	921	WRJ1339100	নাম : বলরাম সাউ পিতার নাম: গৌরহরি সাউ বাড়ির নং : n0055 বয়স : 32 লিঙ্গ : পুরুষ	ফটো উপলব্ধ
922	WB/32/215/093023	নাম : পুষ্প সাউ স্বামীর নাম: গৌর সাউ বাড়ির নং : n0055 বয়স : 52 লিঙ্গ : মহিলা	ফটো উপলব্ধ	923	WRJ2333573	নাম : তুলসী সাউ পিতার নাম: গৌরহরি সাউ বাড়ির নং : এন0055 বয়স : 21 লিঙ্গ : মহিলা	ফটো উপলব্ধ	924	WB/32/215/093237	নাম : ঝর্ণা সাউ স্বামীর নাম: ভাগবত সাউ বাড়ির নং : n0058 বয়স : 55 লিঙ্গ : মহিলা	ফটো উপলব্ধ
925	WRJ1927334	নাম : লতা সাউ স্বামীর নাম: মাখনলাল সাউ বাড়ির নং : n0059 বয়স : 64 লিঙ্গ : মহিলা	ফটো উপলব্ধ	926	WRJ1339118	নাম : ছবি রানী সাউ স্বামীর নাম: সূর্যকান্ত সাউ বাড়ির নং : n0059 বয়স : 33 লিঙ্গ : মহিলা	ফটো উপলব্ধ	927	WRJ1209592	নাম : সঞ্জয় কুমার সাউ পিতার নাম: মাখন লাল সাউ বাড়ির নং : n0059 বয়স : 34 লিঙ্গ : পুরুষ	ফটো উপলব্ধ
928	WB/32/215/093350	নাম : জগন্নাথ সাউ পিতার নাম: ঈশ্বর সাউ বাড়ির নং : n0060 বয়স : 73 লিঙ্গ : পুরুষ	ফটো উপলব্ধ	929	WB/32/215/093254	নাম : গীতা সাউ স্বামীর নাম: জগন্নাথ সাউ বাড়ির নং : n0060 বয়স : 69 লিঙ্গ : মহিলা	ফটো উপলব্ধ	930	LJF0184861	নাম : ঝাড়েপুর সাউ পিতার নাম: জগন্নাথ সাউ বাড়ির নং : n0060 বয়স : 51 লিঙ্গ : পুরুষ	ফটো উপলব্ধ

বিধানসভা নির্বাচনক্ষেত্রের নং, নাম : 212-পটাশপুর
ভাগ নং, নাম : 1-টেপরাপাড়া (আংশিক) উত্তরাংশ

931 নাম : কবিতা রানী সাউ স্বামীর নাম: বাড়েশ্বর সাউ বাড়ির নং : n0060 বয়স : 40 লিঙ্গ : মহিলা	LJF2346898 ফটো উপলব্ধ	932 নাম : সৌভিক সাউ পিতার নাম: বাড়েশ্বর সাউ বাড়ির নং : এন0060 বয়স : 21 লিঙ্গ : পুরুষ	WRJ2331155 ফটো উপলব্ধ	933 নাম : বিন্দুবালা সাউ স্বামীর নাম: পশুপতি সাউ বাড়ির নং : n0066 বয়স : 61 লিঙ্গ : মহিলা	WB/32/215/093187 ফটো উপলব্ধ
934 নাম : প্রশান্ত কুমার সাউ পিতার নাম: পশুপতি সাউ বাড়ির নং : n0066 বয়স : 40 লিঙ্গ : পুরুষ	LJF2444818 ফটো উপলব্ধ	935 নাম : সূশান্ত সাউ পিতার নাম: পশুপতি সাউ বাড়ির নং : n0066 বয়স : 34 লিঙ্গ : পুরুষ	WRJ1209634 ফটো উপলব্ধ	936 নাম : সূমন্ত সাউ পিতার নাম: পশুপতি সাউ বাড়ির নং : n0066 বয়স : 34 লিঙ্গ : পুরুষ	WRJ1271402 ফটো উপলব্ধ
937 নাম : প্রভাত সাউ পিতার নাম: অনন্ত সাউ বাড়ির নং : n0066 বয়স : 59 লিঙ্গ : পুরুষ	WB/32/215/093099 ফটো উপলব্ধ	938 নাম : অঞ্জলী সাউ স্বামীর নাম: প্রভাত সাউ বাড়ির নং : n0066 বয়স : 54 লিঙ্গ : মহিলা	WB/32/215/093579 ফটো উপলব্ধ	939 নাম : মধুসূদন সাউ পিতার নাম: অনন্ত সাউ বাড়ির নং : n0066 বয়স : 55 লিঙ্গ : পুরুষ	WB/32/215/093071 ফটো উপলব্ধ
940 নাম : কাজল সাউ স্বামীর নাম: মধুসূদন সাউ বাড়ির নং : n0066 বয়স : 47 লিঙ্গ : মহিলা	LJF1305770 ফটো উপলব্ধ	941 নাম : শশিভূষণ সাউ পিতার নাম: রাসবিহারী সাউ বাড়ির নং : n0067 বয়স : 40 লিঙ্গ : পুরুষ	WRJ1339043 ফটো উপলব্ধ	942 নাম : জগদীশ সাউ পিতার নাম: রাসবিহারী সাউ বাড়ির নং : n0067 বয়স : 47 লিঙ্গ : পুরুষ	LJF1305762 ফটো উপলব্ধ
943 নাম : বাসন্তী সাউ স্বামীর নাম: জগদীশ সাউ বাড়ির নং : n0067 বয়স : 46 লিঙ্গ : মহিলা	LJF1305788 ফটো উপলব্ধ	944 নাম : লিলিরানী সাউ স্বামীর নাম: বিষ্ণুপদ সাউ বাড়ির নং : n0067 বয়স : 38 লিঙ্গ : মহিলা	WRJ0165894 ফটো উপলব্ধ	945 নাম : গৌরহরি সাউ পিতার নাম: নারায়ন সাউ বাড়ির নং : n0068 বয়স : 78 লিঙ্গ : পুরুষ	WRJ1938646 ফটো উপলব্ধ
946 নাম : অশোক কুমার সাউ পিতার নাম: গৌরহরি সাউ বাড়ির নং : n0068 বয়স : 49 লিঙ্গ : পুরুষ	LJF1305267 ফটো উপলব্ধ	947 নাম : বাসন্তী রানী সাউ স্বামীর নাম: অশোক কুমার সাউ বাড়ির নং : n0068 বয়স : 39 লিঙ্গ : মহিলা	LJF2346856 ফটো উপলব্ধ	948 নাম : দুর্গারানী সাউ স্বামীর নাম: পরেশ সাউ বাড়ির নং : n0068 বয়স : 48 লিঙ্গ : মহিলা	LJF1305234 ফটো উপলব্ধ
949 নাম : জমোঞ্জয় সাউ পিতার নাম: হারাধন সাউ বাড়ির নং : n0069 বয়স : 67 লিঙ্গ : পুরুষ	WRJ1922269 ফটো উপলব্ধ	950 নাম : পার্বতী সাউ স্বামীর নাম: জমোঞ্জয় সাউ বাড়ির নং : n0069 বয়স : 60 লিঙ্গ : মহিলা	WRJ1921105 ফটো উপলব্ধ	951 নাম : অমল সাউ পিতার নাম: জমোঞ্জয় সাউ বাড়ির নং : n0069 বয়স : 35 লিঙ্গ : পুরুষ	WRJ1209493 ফটো উপলব্ধ
952 নাম : সঞ্জয় কুমার সাউ পিতার নাম: জমোঞ্জয় সাউ বাড়ির নং : n0069 বয়স : 43 লিঙ্গ : পুরুষ	LJF2088128 ফটো উপলব্ধ	953 নাম : শক্তিপদ সাউ পিতার নাম: অনন্ত সাউ বাড়ির নং : n0070 বয়স : 59 লিঙ্গ : পুরুষ	WB/32/215/093469 ফটো উপলব্ধ	954 নাম : শান্তিবালা সাউ স্বামীর নাম: শক্তিপদ সাউ বাড়ির নং : n0070 বয়স : 55 লিঙ্গ : মহিলা	WB/32/215/093256 ফটো উপলব্ধ
955 নাম : সৌমেন সাউ পিতার নাম: শক্তিপদ সাউ বাড়ির নং : n0070 বয়স : 32 লিঙ্গ : পুরুষ	WRJ1339068 ফটো উপলব্ধ	956 নাম : লক্ষ্মীকান্ত সাউ পিতার নাম: হরিপদ সাউ বাড়ির নং : n0079 বয়স : 55 লিঙ্গ : পুরুষ	WRJ1913995 ফটো উপলব্ধ	957 নাম : টুনটুন সাউ স্বামীর নাম: লক্ষ্মীকান্ত সাউ বাড়ির নং : n0079 বয়স : 53 লিঙ্গ : মহিলা	WB/32/215/093186 ফটো উপলব্ধ
958 নাম : যুগল সাউ পিতার নাম: গৌরহরি সাউ বাড়ির নং : n0068 বয়স : 40 লিঙ্গ : পুরুষ	LJF2288991 ফটো উপলব্ধ	959 নাম : রবীন্দ্রনাথ সাউ পিতার নাম: শ্রীহরি সাউ বাড়ির নং : n0184 বয়স : 39 লিঙ্গ : পুরুষ	WRJ2054849 ফটো উপলব্ধ	960 নাম : জ্যোতির্ময় সাউ পিতার নাম: লক্ষ্মীকান্ত সাউ বাড়ির নং : n0079 বয়স : 34 লিঙ্গ : পুরুষ	WRJ1271311 ফটো উপলব্ধ

বিধানসভা নির্বাচনক্ষেত্রের নং, নাম : 212-পটেশপুর
ভাগ নং, নাম : 1-টেপরাপাড়া (আংশিক) উত্তরাংশ

961 নাম : নারায়ন সাউ পিতার নাম: দেবেন্দ্র সাউ বাড়ির নং : n0100 বয়স : 59 লিঙ্গ : পুরুষ	WB/32/215/093601	ফটো উপলব্ধ	962 নাম : ভবানী সাউ স্বামীর নাম: নারায়ন সাউ বাড়ির নং : n0100 বয়স : 53 লিঙ্গ : মহিলা	WB/32/215/093602	ফটো উপলব্ধ	963 নাম : উত্তম কুমার সাউ পিতার নাম: নারায়ন সাউ বাড়ির নং : n0100 বয়স : 32 লিঙ্গ : পুরুষ	WRJ1339092	ফটো উপলব্ধ
964 নাম : গৌরহরি সাউ পিতার নাম: অদ্বৈত সাউ বাড়ির নং : n0181 বয়স : 78 লিঙ্গ : পুরুষ	WB/32/215/093626	ফটো উপলব্ধ	965 নাম : তুলসী সাউ স্বামীর নাম: গৌরহরি সাউ বাড়ির নং : n0181 বয়স : 69 লিঙ্গ : মহিলা	WB/32/215/093383	ফটো উপলব্ধ	966 নাম : দীপক কুমার সাউ পিতার নাম: গৌরহরি সাউ বাড়ির নং : n0181 বয়স : 59 লিঙ্গ : পুরুষ	WRJ2362374	ফটো উপলব্ধ
967 নাম : সুনীল কুমার সাউ পিতার নাম: গৌরহরি সাউ বাড়ির নং : n0181 বয়স : 55 লিঙ্গ : পুরুষ	WB/32/215/093389	ফটো উপলব্ধ	968 নাম : অনিতা সাউ স্বামীর নাম: দীপককুমার সাউ বাড়ির নং : n0181 বয়স : 44 লিঙ্গ : মহিলা	LJF2088110	ফটো উপলব্ধ	969 নাম : শুভংকরী সাউ স্বামীর নাম: সুলীল সাউ বাড়ির নং : n0181 বয়স : 39 লিঙ্গ : মহিলা	LJF2444784	ফটো উপলব্ধ
970 নাম : সুকুমার সাউ পিতার নাম: জগন্নাথ সাউ বাড়ির নং : n0182 বয়স : 57 লিঙ্গ : পুরুষ	WB/32/215/093109	ফটো উপলব্ধ	971 নাম : সন্ধ্যা সাউ স্বামীর নাম: সুকুমার সাউ বাড়ির নং : n0182 বয়স : 53 লিঙ্গ : মহিলা	WB/32/215/093210	ফটো উপলব্ধ	972 নাম : শংকর কুমার সাউ পিতার নাম: জগন্নাথ সাউ বাড়ির নং : n0182 বয়স : 41 লিঙ্গ : পুরুষ	WRJ1123272	ফটো উপলব্ধ
973 নাম : মানসী সাউ স্বামীর নাম: শংকর কুমার সাউ বাড়ির নং : n0182 বয়স : 34 লিঙ্গ : মহিলা	WRJ1588532	ফটো উপলব্ধ	974 নাম : শ্রাবনী সাউ স্বামীর নাম: স্বপন সাউ বাড়ির নং : n0182 বয়স : 30 লিঙ্গ : মহিলা	WRJ1588474	ফটো উপলব্ধ	975 নাম : প্রফুল্ল সাউ পিতার নাম: গোবিন্দ সাউ বাড়ির নং : n0183 বয়স : 68 লিঙ্গ : পুরুষ	WB/32/215/093424	ফটো উপলব্ধ
976 নাম : অষ্টমী সাউ স্বামীর নাম: প্রফুল্ল সাউ বাড়ির নং : n0183 বয়স : 63 লিঙ্গ : মহিলা	WB/32/215/093209	ফটো উপলব্ধ	977 নাম : যুগল কিশোর সাউ পিতার নাম: প্রফুল্ল সাউ বাড়ির নং : n0183 বয়স : 35 লিঙ্গ : পুরুষ	WRJ1209709	ফটো উপলব্ধ	978 নাম : রবীন্দ্রনাথ সাউ পিতার নাম: প্রফুল্ল সাউ বাড়ির নং : n0183 বয়স : 33 লিঙ্গ : পুরুষ	WRJ1530112	ফটো উপলব্ধ
979 নাম : নিলিমা সাহু(সাউ) স্বামীর নাম: যুগলকিশোর সাউ বাড়ির নং : n0183 বয়স : 35 লিঙ্গ : মহিলা	WRJ1339191	ফটো উপলব্ধ	980 নাম : যমুনা সাউ স্বামীর নাম: শ্রীহরি সাউ বাড়ির নং : n0184 বয়স : 59 লিঙ্গ : মহিলা	WB/32/215/093024	ফটো উপলব্ধ	981 নাম : স্বপন কুমার সাউ পিতার নাম: শ্রীহরি সাউ বাড়ির নং : n0184 বয়স : 39 লিঙ্গ : পুরুষ	LJF2444800	ফটো উপলব্ধ
982 নাম : ভোলানাথ সাউ পিতার নাম: কালি পদ সাউ বাড়ির নং : n0053 বয়স : 49 লিঙ্গ : পুরুষ	LJF1305846	ফটো উপলব্ধ	983 নাম : কবিতা সাউ স্বামীর নাম: শশীভূষণ সাউ বাড়ির নং : N0067 বয়স : 31 লিঙ্গ : মহিলা	WRJ1713577	ফটো উপলব্ধ	984 নাম : শঙ্কর সাঁতরা পিতার নাম: রাধেশ্যাম সাঁতরা বাড়ির নং : n0226 বয়স : 29 লিঙ্গ : পুরুষ	WRJ1761865	ফটো উপলব্ধ
985 নাম : শুভঙ্কর সাঁতরা পিতার নাম: রাধেশ্যাম সাঁতরা বাড়ির নং : n0032 বয়স : 25 লিঙ্গ : পুরুষ	WRJ2054377	ফটো উপলব্ধ	986 নাম : বাপন সাঁতরা পিতার নাম: গৌরহরী সাঁতরা বাড়ির নং : n0026 বয়স : 30 লিঙ্গ : পুরুষ	WRJ1627157	ফটো উপলব্ধ	987 নাম : গোপাল সাঁতরা পিতার নাম: বলরাম সাঁতরা বাড়ির নং : এন0001 বয়স : 22 লিঙ্গ : পুরুষ	WRJ2261741	ফটো উপলব্ধ
988 নাম : বাসন্তী জানা (সাঁতরা) স্বামীর নাম: রবীন্দ্র নাথ সাঁতরা বাড়ির নং : টেপঅর্পারা বয়স : 27 লিঙ্গ : মহিলা	WRJ1818970	ফটো উপলব্ধ	989 নাম : সুদেবী ভূঞা সাঁতরা স্বামীর নাম: সনাতন সাঁতরা বাড়ির নং : এন0179 বয়স : 28 লিঙ্গ : মহিলা	WRJ1754191	ফটো উপলব্ধ	990 নাম : শুভশ্রী মিত্র পিতার নাম: মানসী মিত্র বাড়ির নং : এন0178 বয়স : 23 লিঙ্গ : মহিলা	WRJ2157972	ফটো উপলব্ধ

বিধানসভা নির্বাচনক্ষেত্রের নং, নাম : 212-পটেশপুর
ভাগ নং, নাম : 1-টেপেরপাড়া (আংশিক) উত্তরাংশ

991 নাম : সিন্ধু সান্তরা স্বামীর নাম: পবিত্র সান্তরা বাড়ির নং : n0023 বয়স : 34 লিঙ্গ : মহিলা	WRJ1339142 ফটো উপলব্ধ	992 নাম : রবীন্দ্র নাথ সান্তরা পিতার নাম: বিজয় সান্তরা বাড়ির নং : n0023 বয়স : 29 লিঙ্গ : পুরুষ	WRJ1627108 ফটো উপলব্ধ	993 নাম : অনিমা মন্ডল জানা স্বামীর নাম: বিশ্বজিৎ জানা বাড়ির নং : এন0025 বয়স : 25 লিঙ্গ : মহিলা	WRJ2103786 ফটো উপলব্ধ
994 নাম : কালীপদ সান্তরা পিতার নাম: রামকৃষ্ণ সান্তরা বাড়ির নং : এন0032 বয়স : 26 লিঙ্গ : পুরুষ	WRJ1986744 ফটো উপলব্ধ	995 নাম : মান্নি কুইল্যা সান্তরা স্বামীর নাম: বাপন সান্তরা বাড়ির নং : এন0001 বয়স : 22 লিঙ্গ : মহিলা	WRJ2273282 ফটো উপলব্ধ	996 নাম : বৃষ্টি বাঁকড়া সান্তরা স্বামীর নাম: বলাই চরন সান্তরা বাড়ির নং : n0179 বয়স : 29 লিঙ্গ : মহিলা	WRJ1588565 ফটো উপলব্ধ
997 নাম : গৌরহরি সান্তরা পিতার নাম: হারাধন সান্তরা বাড়ির নং : n0026 বয়স : 54 লিঙ্গ : পুরুষ	WB/32/215/093445 ফটো উপলব্ধ	998 নাম : রাধেশ্যাম সান্তরা পিতার নাম: শ্রীমন্ত সান্তরা বাড়ির নং : n0032 বয়স : 68 লিঙ্গ : পুরুষ	WB/32/215/093098 ফটো উপলব্ধ	999 নাম : মনি সান্তরা স্বামীর নাম: রাধেশ্যাম সান্তরা বাড়ির নং : n0032 বয়স : 61 লিঙ্গ : মহিলা	WB/32/215/093095 ফটো উপলব্ধ
1000 নাম : সন্ধ্যা সান্তরা স্বামীর নাম: শ্রীহরি সান্তরা বাড়ির নং : n0038 বয়স : 69 লিঙ্গ : মহিলা	WB/32/215/093357 ফটো উপলব্ধ	1001 নাম : বলরাম সান্তরা পিতার নাম: শ্রীহরি সান্তরা বাড়ির নং : n0038 বয়স : 50 লিঙ্গ : পুরুষ	LJF1563568 ফটো উপলব্ধ	1002 নাম : অঞ্জুরানী সান্তরা স্বামীর নাম: বলরাম সান্তরা বাড়ির নং : n0038 বয়স : 41 লিঙ্গ : মহিলা	LJF2088102 ফটো উপলব্ধ
1003 নাম : গুরুপদ সান্তরা পিতার নাম: শ্রীহরি চরন সান্তরা বাড়ির নং : n0038 বয়স : 48 লিঙ্গ : পুরুষ	LJF1563550 ফটো উপলব্ধ	1004 নাম : বাসন্তী রানী সান্তরা স্বামীর নাম: গুরুপদ সান্তরা বাড়ির নং : n0038 বয়স : 37 লিঙ্গ : মহিলা	WRJ0165282 ফটো উপলব্ধ	1005 নাম : রামকৃষ্ণ সান্তরা পিতার নাম: শ্রীমন্ত সান্তরা বাড়ির নং : n0039 বয়স : 73 লিঙ্গ : পুরুষ	WB/32/215/093112 ফটো উপলব্ধ
1006 নাম : উষা সান্তরা স্বামীর নাম: রামকৃষ্ণ সান্তরা বাড়ির নং : n0039 বয়স : 68 লিঙ্গ : মহিলা	WB/32/215/093113 ফটো উপলব্ধ	1007 নাম : হরিশ সান্তরা পিতার নাম: দেবেন্দ্র সান্তরা বাড়ির নং : n0178 বয়স : 73 লিঙ্গ : পুরুষ	WB/32/215/093492 ফটো উপলব্ধ	1008 নাম : গৌরী সান্তরা স্বামীর নাম: হরিশ সান্তরা বাড়ির নং : n0178 বয়স : 63 লিঙ্গ : মহিলা	WB/32/215/093063 ফটো উপলব্ধ
1009 নাম : পূর্ণচন্দ্র সান্তরা পিতার নাম: হরিশচন্দ্র সান্তরা বাড়ির নং : n0178 বয়স : 38 লিঙ্গ : পুরুষ	LJF2444875 ফটো উপলব্ধ	1010 নাম : বিজয় সান্তরা পিতার নাম: হারাধন সান্তরা বাড়ির নং : n0023 বয়স : 61 লিঙ্গ : পুরুষ	WB/32/215/093305 ফটো উপলব্ধ	1011 নাম : কমলা সান্তরা স্বামীর নাম: বিজয় সান্তরা বাড়ির নং : n0023 বয়স : 55 লিঙ্গ : মহিলা	WB/32/215/093398 ফটো উপলব্ধ
1012 নাম : পবিত্র কুমার সান্তরা পিতার নাম: বিজয় সান্তরা বাড়ির নং : n0023 বয়স : 32 লিঙ্গ : পুরুষ	WRJ1338961 ফটো উপলব্ধ	1013 নাম : অলকা সান্তরা স্বামীর নাম: মনু সান্তরা বাড়ির নং : n0025 বয়স : 61 লিঙ্গ : মহিলা	WB/32/215/093399 ফটো উপলব্ধ	1014 নাম : গোবিন্দ সান্তরা পিতার নাম: মনু সান্তরা বাড়ির নং : n0025 বয়স : 40 লিঙ্গ : পুরুষ	LJF2288975 ফটো উপলব্ধ
1015 নাম : অপর্ণা সান্তরা স্বামীর নাম: গোবিন্দ সান্তরা বাড়ির নং : n0025 বয়স : 38 লিঙ্গ : মহিলা	LJF2444891 ফটো উপলব্ধ	1016 নাম : শোভারানী সান্তরা স্বামীর নাম: গৌরহরি সান্তরা বাড়ির নং : n0026 বয়স : 50 লিঙ্গ : মহিলা	LJF1304385 ফটো উপলব্ধ	1017 নাম : চম্পা সান্তরা স্বামীর নাম: লক্ষ্মীনারায়ন সান্তরা বাড়ির নং : n0031 বয়স : 71 লিঙ্গ : মহিলা	WB/32/215/093200 ফটো উপলব্ধ
1018 নাম : জগন্নাথ সান্তরা পিতার নাম: লক্ষ্মীনারায়ন সান্তরা বাড়ির নং : n0031 বয়স : 47 লিঙ্গ : পুরুষ	LJF2390144 ফটো উপলব্ধ	1019 নাম : মলিনা সান্তরা স্বামীর নাম: জগন্নাথ সান্তরা বাড়ির নং : n0031 বয়স : 38 লিঙ্গ : মহিলা	LJF2444909 ফটো উপলব্ধ	1020 নাম : সুজলা সান্তরা স্বামীর নাম: সুবল সান্তরা বাড়ির নং : n0179 বয়স : 76 লিঙ্গ : মহিলা	WB/32/215/093096 ফটো উপলব্ধ

বিধানসভা নির্বাচনক্ষেত্রের নং, নাম : 212-পটেশপুর
ভাগ নং, নাম : 1-টেপেরপাড়া (আংশিক) উত্তরাংশ

1021 নাম : লক্ষ্মীকান্ত সাঁতরা পিতার নাম: সুবল সাঁতরা বাড়ির নং : n0179 বয়স : 57 লিঙ্গ : পুরুষ	WB/32/215/093282 ফটো উপলব্ধ	1022 নাম : উর্মীলা রানী সাঁতরা স্বামীর নাম: লক্ষ্মীকান্ত সাঁতরা বাড়ির নং : n0179 বয়স : 44 লিঙ্গ : মহিলা	LJF2088094 ফটো উপলব্ধ	1023 নাম : সনাতন সাঁতরা পিতার নাম: সুবল সাঁতরা বাড়ির নং : n0179 বয়স : 42 লিঙ্গ : পুরুষ	WRJ1439728 ফটো উপলব্ধ
1024 নাম : বলাই চরন সাঁতরা পিতার নাম: সুবল সাঁতরা বাড়ির নং : n0179 বয়স : 38 লিঙ্গ : পুরুষ	WRJ1338995 ফটো উপলব্ধ	1025 নাম : শুকদেব সাঁতরা পিতার নাম: সুবলচন্দ্র সাঁতরা বাড়ির নং : n0179 বয়স : 37 লিঙ্গ : পুরুষ	WRJ1513803 ফটো উপলব্ধ	1026 নাম : প্রিয়ান্বিতা সাঁতরা স্বামীর নাম: শুকদেব সাঁতরা বাড়ির নং : n0179 বয়স : 30 লিঙ্গ : মহিলা	WRJ1530062 ফটো উপলব্ধ
1027 নাম : মালতি সামন্ত স্বামীর নাম: মানিকচাঁদ সামন্ত বাড়ির নং : n0041 বয়স : 60 লিঙ্গ : মহিলা	WB/32/215/093520 ফটো উপলব্ধ	1028 নাম : দেবর্ষি সামন্ত পিতার নাম: মানিকচাঁদ সামন্ত বাড়ির নং : n0041 বয়স : 38 লিঙ্গ : পুরুষ	WRJ1123116 ফটো উপলব্ধ	1029 নাম : পূর্ণিমা মান্না সামন্ত স্বামীর নাম: দেবর্ষি সামন্ত বাড়ির নং : n0041 বয়স : 32 লিঙ্গ : মহিলা	WRJ1439900 ফটো উপলব্ধ
1030 নাম : রেণুকা সামন্ত স্বামীর নাম: খগেন্দ্রনাথ সামন্ত বাড়ির নং : n0042 বয়স : 72 লিঙ্গ : মহিলা	WRJ1915966 ফটো উপলব্ধ	1031 নাম : যাদব চন্দ্র সামন্ত পিতার নাম: খগেন্দ্রনাথ সামন্ত বাড়ির নং : n0042 বয়স : 50 লিঙ্গ : পুরুষ	LJF1416130 ফটো উপলব্ধ	1032 নাম : শ্যামাপদ সামন্ত পিতার নাম: নিতাই সামন্ত বাড়ির নং : n0061 বয়স : 68 লিঙ্গ : পুরুষ	WB/32/215/093114 ফটো উপলব্ধ
1033 নাম : প্রনব কুমার সামন্ত পিতার নাম: শ্যামাপদ সামন্ত বাড়ির নং : n0061 বয়স : 43 লিঙ্গ : পুরুষ	LJF1835743 ফটো উপলব্ধ	1034 নাম : সোনালী শীট সামন্ত স্বামীর নাম: প্রনব কুমার সামন্ত বাড়ির নং : n0061 বয়স : 33 লিঙ্গ : মহিলা	WRJ1338896 ফটো উপলব্ধ	1035 নাম : নবীণা পাল সামন্ত পিতার নাম: শ্যামাপদ সামন্ত বাড়ির নং : n0061 বয়স : 39 লিঙ্গ : পুরুষ	LJF2444859 ফটো উপলব্ধ
1036 নাম : উষা সামন্ত স্বামীর নাম: উমাপদ সামন্ত বাড়ির নং : n0062 বয়স : 65 লিঙ্গ : মহিলা	WB/32/215/093362 ফটো উপলব্ধ	1037 নাম : উমাপদ সামন্ত পিতার নাম: চৈতন্য সামন্ত বাড়ির নং : n0062 বয়স : 73 লিঙ্গ : পুরুষ	WB/32/215/093477 ফটো উপলব্ধ	1038 নাম : স্বরূপ সামন্ত পিতার নাম: উমাপদ সামন্ত বাড়ির নং : n0062 বয়স : 49 লিঙ্গ : পুরুষ	LJF1305408 ফটো উপলব্ধ
1039 নাম : শক্তিপদ সামন্ত পিতার নাম: শ্যামাপদ সামন্ত বাড়ির নং : n0061 বয়স : 34 লিঙ্গ : পুরুষ	WRJ1209386 ফটো উপলব্ধ	1040 নাম : অঞ্জনা জানা সামন্ত স্বামীর নাম: শক্তিপদ সামন্ত বাড়ির নং : এন0061 বয়স : 26 লিঙ্গ : মহিলা	WRJ2270114 ফটো উপলব্ধ	1041 নাম : মামনী রানী পাত্র পিতার নাম: সুধাংশু পাত্র বাড়ির নং : এন0061 বয়স : 29 লিঙ্গ : মহিলা	WRJ1714872 ফটো উপলব্ধ
1042 নাম : স্বাতি সামন্ত স্বামীর নাম: প্রদীপ কুমার সামন্ত বাড়ির নং : এন0071 বয়স : 26 লিঙ্গ : মহিলা	WRJ1838663 ফটো উপলব্ধ	1043 নাম : অমিত সামন্ত পিতার নাম: স্বরূপ সামন্ত বাড়ির নং : এন0062 বয়স : 24 লিঙ্গ : পুরুষ	WRJ2077360 ফটো উপলব্ধ	1044 নাম : মানিকচাঁদ সামন্ত পিতার নাম: সুরেন্দ্র সামন্ত বাড়ির নং : n0041 বয়স : 65 লিঙ্গ : পুরুষ	WRJ2140846 ফটো উপলব্ধ
1045 নাম : শুভব্রত সামন্ত পিতার নাম: গোপাল চন্দ্র সামন্ত বাড়ির নং : N0072 বয়স : 28 লিঙ্গ : পুরুষ	WRJ1713536 ফটো উপলব্ধ	1046 নাম : গোপাল চন্দ্র সামন্ত পিতার নাম: হেমন্ত সামন্ত বাড়ির নং : n0072 বয়স : 58 লিঙ্গ : পুরুষ	WRJ1929215 ফটো উপলব্ধ	1047 নাম : অনুপ কুমার সামন্ত পিতার নাম: উমাপদ সামন্ত বাড়ির নং : n0062 বয়স : 47 লিঙ্গ : পুরুষ	LJF1305812 ফটো উপলব্ধ
1048 নাম : শকুন্তলা সাঁতরা (সামন্ত) স্বামীর নাম: অনুপ কুমার সামন্ত বাড়ির নং : n0062 বয়স : 32 লিঙ্গ : মহিলা	WRJ1338920 ফটো উপলব্ধ	1049 নাম : তারাপদ সামন্ত পিতার নাম: চৈতন্য সামন্ত বাড়ির নং : n0063 বয়স : 64 লিঙ্গ : পুরুষ	WRJ1947340 ফটো উপলব্ধ	1050 নাম : পারুল সামন্ত স্বামীর নাম: তারাপদ সামন্ত বাড়ির নং : n0063 বয়স : 57 লিঙ্গ : মহিলা	WRJ1949718 ফটো উপলব্ধ

বিধানসভা নির্বাচনক্ষেত্রের নং, নাম : 212-পটেশপুর
ভাগ নং, নাম : 1-টেপরাপাড়া (আংশিক) উত্তরাংশ

1051 নাম : যদুপতি সামন্ত পিতার নাম: তারাপদ সামন্ত বাড়ির নং : n0063 বয়স : 37 লিঙ্গ : পুরুষ	LJF2444842 ফটো উপলব্ধ	1052 নাম : বন্দনা ভূঞা সামন্ত স্বামীর নাম: যদুপতি সামন্ত বাড়ির নং : n0063 বয়স : 32 লিঙ্গ : মহিলা	WRJ1439876 ফটো উপলব্ধ	1053 নাম : রতিকান্ত সামন্ত পিতার নাম: অদ্বৈতা সামন্ত বাড়ির নং : n0064 বয়স : 72 লিঙ্গ : পুরুষ	WRJ2375434 ফটো উপলব্ধ
1054 নাম : পুষ্প সামন্ত স্বামীর নাম: রতিকান্ত সামন্ত বাড়ির নং : n0064 বয়স : 61 লিঙ্গ : মহিলা	WB/32/215/093217 ফটো উপলব্ধ	1055 নাম : শংকর সামন্ত পিতার নাম: রতিকান্ত সামন্ত বাড়ির নং : n0064 বয়স : 53 লিঙ্গ : পুরুষ	WB/32/215/093111 ফটো উপলব্ধ	1056 নাম : পূর্ণচন্দ্র সামন্ত পিতার নাম: রতিকান্ত সামন্ত বাড়ির নং : n0064 বয়স : 46 লিঙ্গ : পুরুষ	LJF1415934 ফটো উপলব্ধ
1057 নাম : মানসী সামন্ত স্বামীর নাম: পূর্ণচন্দ্র সামন্ত বাড়ির নং : n0064 বয়স : 38 লিঙ্গ : মহিলা	WRJ0166140 ফটো উপলব্ধ	1058 নাম : লোকনাথ সামন্ত পিতার নাম: রতিকান্ত সামন্ত বাড়ির নং : n0064 বয়স : 32 লিঙ্গ : পুরুষ	WRJ1338987 ফটো উপলব্ধ	1059 নাম : তাপসীবালা সামন্ত স্বামীর নাম: শঙ্কর কুমার সামন্ত বাড়ির নং : n0064 বয়স : 41 লিঙ্গ : মহিলা	LJF2088144 ফটো উপলব্ধ
1060 নাম : পবিত্র সামন্ত পিতার নাম: শঙ্কর সামন্ত বাড়ির নং : এন0064 বয়স : 21 লিঙ্গ : পুরুষ	WRJ2332336 ফটো উপলব্ধ	1061 নাম : মাধব সামন্ত পিতার নাম: সুরেন্দ্র সামন্ত বাড়ির নং : n0071 বয়স : 68 লিঙ্গ : পুরুষ	WB/32/215/093154 ফটো উপলব্ধ	1062 নাম : সুশীলা সামন্ত স্বামীর নাম: মাধব সামন্ত বাড়ির নং : n0071 বয়স : 59 লিঙ্গ : মহিলা	WB/32/215/093312 ফটো উপলব্ধ
1063 নাম : প্রদীপ কুমার সামন্ত পিতার নাম: মাধব চন্দ্র সামন্ত বাড়ির নং : n0071 বয়স : 35 লিঙ্গ : পুরুষ	WRJ1209618 ফটো উপলব্ধ	1064 নাম : দেবব্রত সামন্ত পিতার নাম: গোপাল চন্দ্র সামন্ত বাড়ির নং : n0072 বয়স : 34 লিঙ্গ : পুরুষ	WRJ1209667 ফটো উপলব্ধ	1065 নাম : অঞ্জলী জানা (সামন্ত) স্বামীর নাম: দেবব্রত সামন্ত বাড়ির নং : n0072 বয়স : 33 লিঙ্গ : মহিলা	WRJ1588581 ফটো উপলব্ধ
1066 নাম : বিমলা মাইতি পিতার নাম: হেমন্ত মাইতি বাড়ির নং : n0072 বয়স : 58 লিঙ্গ : মহিলা	LJF1304005 ফটো উপলব্ধ	1067 নাম : মীরা সামন্ত স্বামীর নাম: গোপাল সামন্ত বাড়ির নং : n0072 বয়স : 55 লিঙ্গ : মহিলা	WRJ1923762 ফটো উপলব্ধ	1068 নাম : সীতারানী মল্লা সামন্ত স্বামীর নাম: স্বরূপ সামন্ত বাড়ির নং : n0062 বয়স : 45 লিঙ্গ : মহিলা	LJF1498880 ফটো উপলব্ধ
1069 নাম : রাধারানী সামন্ত (পাহাড়ী) স্বামীর নাম: শঙ্কর পাহাড়ী বাড়ির নং : n0206 বয়স : 33 লিঙ্গ : মহিলা	WRJ1339175 ফটো উপলব্ধ	1070 নাম : যদুপতি দাস পিতার নাম: গৌর দাস বাড়ির নং : n0081 বয়স : 55 লিঙ্গ : পুরুষ	WB/32/215/093603 ফটো উপলব্ধ	1071 নাম : বন্দনা রানী দাস স্বামীর নাম: যদুপতি দাস বাড়ির নং : n0081 বয়স : 49 লিঙ্গ : মহিলা	LJF1304617 ফটো উপলব্ধ
1072 নাম : উষা সাহু স্বামীর নাম: সুকুমার সাহু বাড়ির নং : n0076 বয়স : 40 লিঙ্গ : মহিলা	LJF2444834 ফটো উপলব্ধ	1073 নাম : কৌশিক দাস পিতার নাম: যদুপতি দাস বাড়ির নং : N0081 বয়স : 28 লিঙ্গ : পুরুষ	WRJ1713635 ফটো উপলব্ধ	1074 নাম : রঞ্জিত সাহু পিতার নাম: স্বরূপ কুমার সাহু বাড়ির নং : N0076 বয়স : 27 লিঙ্গ : পুরুষ	WRJ1805654 ফটো উপলব্ধ
1075 নাম : শেফালী সাহু স্বামীর নাম: জীবন কৃষ্ণ সাহু বাড়ির নং : n0074 বয়স : 46 লিঙ্গ : মহিলা	LJF2088169 ফটো উপলব্ধ	1076 নাম : বিনাপানী সাহু স্বামীর নাম: বনমালী সাহু বাড়ির নং : n0076 বয়স : 78 লিঙ্গ : মহিলা	WB/32/215/093306 ফটো উপলব্ধ	1077 নাম : তপন সাহু পিতার নাম: বনমালী সাহু বাড়ির নং : n0076 বয়স : 60 লিঙ্গ : পুরুষ	WRJ2153625 ফটো উপলব্ধ
1078 নাম : নুপর সাহু স্বামীর নাম: তপন সাহু বাড়ির নং : এন0076 বয়স : 54 লিঙ্গ : মহিলা	WRJ2376929 ফটো উপলব্ধ	1079 নাম : প্রনব সাহু পিতার নাম: তপন সাহু বাড়ির নং : n0076 বয়স : 34 লিঙ্গ : পুরুষ	WRJ1271188 ফটো উপলব্ধ	1080 নাম : ননীগোপাল সাহু পিতার নাম: বনমালী সাহু বাড়ির নং : n0076 বয়স : 56 লিঙ্গ : পুরুষ	WB/32/215/093302 ফটো উপলব্ধ

বিধানসভা নির্বাচনক্ষেত্রের নং, নাম : 212-পটেশপুর
ভাগ নং, নাম : 1-টেপেরপাড়া (আংশিক) উত্তরাংশ

1081	WB/32/215/093313	1082	WRJ1339050	1083	WRJ1103779
নাম : অম্বিকা সাহ স্বামীর নাম: ননীগোপাল সাহ বাড়ির নং : n0076 বয়স : 52 লিঙ্গ : মহিলা	ফটো উপলব্ধ	নাম : প্রানকৃষ্ণ সাহ পিতার নাম: ননীগোপাল সাহ বাড়ির নং : n0076 বয়স : 32 লিঙ্গ : পুরুষ	ফটো উপলব্ধ	নাম : সুকুমার সাহ পিতার নাম: বনমালী সাহ বাড়ির নং : n0076 বয়স : 51 লিঙ্গ : পুরুষ	ফটো উপলব্ধ
1084	WRJ2331098	1085	WB/32/215/093527	1086	WRJ1439710
নাম : রোহিত সাহ পিতার নাম: সুকুমার সাহ বাড়ির নং : এন0076 বয়স : 21 লিঙ্গ : পুরুষ	ফটো উপলব্ধ	নাম : খোকন সাহ পিতার নাম: গৌর সাহ বাড়ির নং : n0082 বয়স : 68 লিঙ্গ : পুরুষ	ফটো উপলব্ধ	নাম : রামকৃষ্ণ সাউ পিতার নাম: খোকন চন্দ্র সাউ বাড়ির নং : n0082 বয়স : 31 লিঙ্গ : পুরুষ	ফটো উপলব্ধ
1087	LJF1835750	1088	LJF1305010	1089	WB/32/215/093104
নাম : জগদীশ চন্দ্র সাহ পিতার নাম: গৌরহর সাহ বাড়ির নং : n0083 বয়স : 48 লিঙ্গ : পুরুষ	ফটো উপলব্ধ	নাম : অর্চনা সাহ স্বামীর নাম: জগদীশ সাহ বাড়ির নং : n0083 বয়স : 47 লিঙ্গ : মহিলা	ফটো উপলব্ধ	নাম : নারায়ন সাহ পিতার নাম: গৌর সাহ বাড়ির নং : n0084 বয়স : 61 লিঙ্গ : পুরুষ	ফটো উপলব্ধ
1090	WB/32/215/093293	1091	WRJ1271295	1092	WRJ2251965
নাম : সুভাষিনী সাহ স্বামীর নাম: নারায়ন সাহ বাড়ির নং : n0084 বয়স : 54 লিঙ্গ : মহিলা	ফটো উপলব্ধ	নাম : প্রানকৃষ্ণ সাহ পিতার নাম: নারায়ন সাহ বাড়ির নং : n0084 বয়স : 34 লিঙ্গ : পুরুষ	ফটো উপলব্ধ	নাম : সঞ্জিতা দাস সাহ স্বামীর নাম: রবীন্দ্রনাথ সাহ বাড়ির নং : এন001 বয়স : 22 লিঙ্গ : মহিলা	ফটো উপলব্ধ
1093	WRJ2287274	1094	WRJ1581529	1095	WRJ1713668
নাম : কাননবালা সাহ স্বামীর নাম: হারাধন সাহ বাড়ির নং : n0081 বয়স : 69 লিঙ্গ : মহিলা	ফটো উপলব্ধ	নাম : রবীন্দ্র নাথ সাহ পিতার নাম: গুরুপদ সাহ বাড়ির নং : n0037 বয়স : 30 লিঙ্গ : পুরুষ	ফটো উপলব্ধ	নাম : সোনামনি শাসমল(সাহ) স্বামীর নাম: রামকৃষ্ণ সাহ বাড়ির নং : N0082 বয়স : 28 লিঙ্গ : মহিলা	ফটো উপলব্ধ
1096	WRJ2302644	1097	WRJ2064327	1098	WRJ1838358
নাম : গুরুপদ সাহ পিতার নাম: বঙ্কিম সাহ বাড়ির নং : n0037 বয়স : 61 লিঙ্গ : পুরুষ	ফটো উপলব্ধ	নাম : জীবন কৃষ্ণ সাহ পিতার নাম: দামোদর সাহ বাড়ির নং : n0074 বয়স : 56 লিঙ্গ : পুরুষ	ফটো উপলব্ধ	নাম : বিটু সাহ পিতার নাম: জগদীশ সাহ বাড়ির নং : এন0083 বয়স : 26 লিঙ্গ : পুরুষ	ফটো উপলব্ধ
1099	WRJ1986868	1100	WRJ2103802	1101	WRJ2264448
নাম : সত্যজিৎ সাহ পিতার নাম: জীবনকৃষ্ণ সাহ বাড়ির নং : এন0074 বয়স : 26 লিঙ্গ : পুরুষ	ফটো উপলব্ধ	নাম : সোমাস্রী সাহ স্বামীর নাম: প্রাণকৃষ্ণ সাহ বাড়ির নং : এন0084 বয়স : 24 লিঙ্গ : মহিলা	ফটো উপলব্ধ	নাম : পারুল করন পিতার নাম: প্রহ্লাদ করন বাড়ির নং : এন0194 বয়স : 22 লিঙ্গ : মহিলা	ফটো উপলব্ধ
1102	ZVV6683817	1103	WRJ2390318	1104	WRJ2333433
নাম : স্বামীর নাম: বাড়ির নং : টেপেরপাড়া বয়স : 40 লিঙ্গ : মহিলা	ফটো উপলব্ধ	নাম : অনুশ্রী দাস স্বামীর নাম: দেবদুলাল দাস বাড়ির নং : এন0193 বয়স : 21 লিঙ্গ : মহিলা	ফটো উপলব্ধ	নাম : শ্রাবনী বেরা পিতার নাম: গুরুপদ বেরা বাড়ির নং : এন0129 বয়স : 21 লিঙ্গ : মহিলা	ফটো উপলব্ধ
1105	WRJ1779966	1106	WRJ2392983	1107	WRJ2393403
নাম : প্রিয়াংকা জানা পিতার নাম: নিত্যানন্দ জানা বাড়ির নং : এন0072 বয়স : 27 লিঙ্গ : মহিলা	ফটো উপলব্ধ	নাম : হারাধন পন্ডা পিতার নাম: অশ্বিনী পন্ডা বাড়ির নং : এন0113 বয়স : 21 লিঙ্গ : পুরুষ	ফটো উপলব্ধ	নাম : পাপিয়া দাস মন্ডল স্বামীর নাম: কৌশিক মন্ডল বাড়ির নং : এন0129 বয়স : 20 লিঙ্গ : মহিলা	ফটো উপলব্ধ
1108	WRJ2396521	1109	WRJ2402345	1110	WRJ2407682
নাম : অনুশ্রী জানা পিতার নাম: আশীষ কুমার জানা বাড়ির নং : এন0073 বয়স : 20 লিঙ্গ : মহিলা	ফটো উপলব্ধ	নাম : সুজাতা দাস অধিকারী পিতার নাম: দুর্গাপদ দাস অধিকারী বাড়ির নং : এন0165 বয়স : 20 লিঙ্গ : মহিলা	ফটো উপলব্ধ	নাম : সীমা শাসমল পিতার নাম: মুতুঞ্জয় শাসমল বাড়ির নং : এন0028 বয়স : 21 লিঙ্গ : মহিলা	ফটো উপলব্ধ

1111 নাম : বনশ্রী পন্ডা পিতার নাম: মুক্তিপদ পন্ডা বাড়ির নং : এন0192 বয়স : 20 লিঙ্গ : মহিলা	WRJ2402675 ফটো উপলব্ধ	1112 নাম : প্রিয়াকা মান্না পিতার নাম: হৃষিকেশ মান্না বাড়ির নং : এন0126 বয়স : 21 লিঙ্গ : মহিলা	WRJ2404887 ফটো উপলব্ধ	1113 নাম : সঞ্চিতা মাজী সাঁতরা স্বামীর নাম: পূর্ণ চন্দ্র সাঁতরা বাড়ির নং : এন0178 বয়স : 20 লিঙ্গ : মহিলা	WRJ2404960 ফটো উপলব্ধ
1114 নাম : সুমনা পন্ডা পিতার নাম: গুরুপদ পন্ডা বাড়ির নং : এন0110 বয়স : 20 লিঙ্গ : মহিলা	WRJ2409779 ফটো উপলব্ধ	1115 নাম : দেবমাল্য সাউ পিতার নাম: দীপক কুমার সাউ বাড়ির নং : এন0 181 বয়স : 21 লিঙ্গ : পুরুষ	WRJ2410173 ফটো উপলব্ধ	1116 নাম : অমরেশ বেজ পিতার নাম: পবিত্র কুমার বেজ বাড়ির নং : এননং146 বয়স : 20 লিঙ্গ : পুরুষ	WRJ2410199 ফটো উপলব্ধ
1117 নাম : পিযুষ মাইতি পিতার নাম: সুর্যকান্ত মাইতি বাড়ির নং : এন0075 বয়স : 20 লিঙ্গ : পুরুষ	WRJ2416709 ফটো উপলব্ধ	1118 নাম : শুভঙ্কর দাস পিতার নাম: নিতাই চরণ দাস বাড়ির নং : এন0127 বয়স : 20 লিঙ্গ : পুরুষ	WRJ2416840 ফটো উপলব্ধ	1119 নাম : নারায়ন জানা পিতার নাম: খোকন জানা বাড়ির নং : এন0131 বয়স : 20 লিঙ্গ : পুরুষ	WRJ2416915 ফটো উপলব্ধ
1120 নাম : পূজা দাস পিতার নাম: শংকর দাস বাড়ির নং : এন0106 বয়স : 20 লিঙ্গ : মহিলা	WRJ2416980 ফটো উপলব্ধ	1121 নাম : মদন মোহন দাস পিতার নাম: অদ্বৈত চরণ দাস বাড়ির নং : এন0155 বয়স : 20 লিঙ্গ : পুরুষ	WRJ2417277 ফটো উপলব্ধ	1122 নাম : মিলন মান্না পিতার নাম: জগন্নাথ মান্না বাড়ির নং : এন0140 বয়স : 20 লিঙ্গ : পুরুষ	WRJ2417293 ফটো উপলব্ধ
1123 নাম : সম্পতি মাইতি পিতার নাম: তপন কুমার মাইতি বাড়ির নং : এন0046 বয়স : 20 লিঙ্গ : মহিলা	WRJ2418853 ফটো উপলব্ধ	1124 নাম : নয়ন জানা পিতার নাম: প্রফুল্ল জানা বাড়ির নং : এন0132 বয়স : 20 লিঙ্গ : পুরুষ	WRJ2418937 ফটো উপলব্ধ	1125 নাম : রিয়া দাস অধিকারী পিতার নাম: প্রকাশ দাসআধিকারী বাড়ির নং : এন0197 বয়স : 20 লিঙ্গ : মহিলা	WRJ2418994 ফটো উপলব্ধ
1126 নাম : শুভজিৎ জানা পিতার নাম: বুদ্ধদেব জানা বাড়ির নং : টেপরাপাড়া বয়স : 20 লিঙ্গ : পুরুষ	WRJ2419349 ফটো উপলব্ধ	1127 নাম : বুদ্ধদেব কর পিতার নাম: মনু কর বাড়ির নং : টেপরাপাড়া বয়স : 20 লিঙ্গ : পুরুষ	WRJ2419422 ফটো উপলব্ধ		

নির্বাচক সংখ্যার সারসংক্ষেপ :

A) নির্বাচকের সংখ্যা :

	নির্বাচক তালিকার প্রকৃতি	নির্বাচক তালিকার পরিচিতি :	নির্বাচকের সংখ্যা :			
			পুরুষ	মহিলা	তৃতীয় লিঙ্গ	মোট
I	মূল তালিকা	মূল তালিকা	বিশেষ নিবিড় সংশোধনী ২০২৬-এর চূড়ান্ত ভোটার তালিকা			
II	1- সংযোজন তালিকা	সংযোজনী 1	বিশেষ সংক্ষিপ্ত সংশোধন 2026			
III	2- বিয়োজন তালিকা	সংযোজনী 1	বিশেষ সংক্ষিপ্ত সংশোধন 2026			
IV	'লিঙ্গ ক্ষেত্রের' পরিবর্তনের কারণে পার্থক্য		0	0	0	0
নির্বাচকের মোট সংখ্যা (I+II-III+IV)			587	539	0	1126

B) ক্রটি সংশোধনের সংখ্যা :

নির্বাচক তালিকার প্রকৃতি	নির্বাচক তালিকার পরিচিতি :	ক্রটি সংশোধনের সংখ্যা :
সংযোজনী 1	বিশেষ সংক্ষিপ্ত সংশোধন 2026	0

নির্বাচক নিবন্ধন আধিকারিকের স্বাক্ষর

E-মৃত, S-স্থানান্তরিত, R-একাধিকবার অন্তর্ভুক্ত, M-নিখোঁজ, Q-যোগ্য নহে