

নির্বাচক তালিকা 2026 S25 পশ্চিমবঙ্গ

বিধানসভা নির্বাচনক্ষেত্রের নং, নাম ও সংরক্ষণের স্থিতি : 212 - পটাশপুর (সাধারণ)		অংশ নং : 51																			
বিধানসভা নির্বাচনক্ষেত্রটি যে লোকসভা নির্বাচনক্ষেত্রের / ক্ষেত্রসমূহের অন্তর্ভুক্ত তার নং, নাম ও সংরক্ষণ স্থিতি : 31 - কাঁথি (সাধারণ)																					
1. সংশোধনের পূর্ণ বিবরণ																					
সংশোধনের বৎসর :	2026	নির্বাচক তালিকার পরিচিতি :																			
ভিত্তি তারিখ :	01-01-2026	বিশেষ নিবিড় সংশোধনী ২০২৬-এর চূড়ান্ত ভোটার তালিকা																			
সংশোধনের প্রকৃতি :	বিশেষ নিবিড় সংশোধনী 2026																				
প্রকাশনার তারিখ :	28-02-2026																				
2. অংশ ও নির্বাচনী এলাকার পূর্ণ বিবরণ :																					
অংশের ভাগ নং ও নাম :																					
1-সেলমাবাদ (আংশিক) উত্তরের আংশিক ও পশ্চিম পাড়া		<table border="1" style="width: 100%; border-collapse: collapse;"> <tr> <td>প্রধান শহর/গ্রাম</td> <td>: সেলমাবাদ</td> </tr> <tr> <td>ওয়ার্ড</td> <td>:</td> </tr> <tr> <td>থানা</td> <td>: পটাশপুর</td> </tr> <tr> <td>গ্রাম পঞ্চায়েত</td> <td>: গোপালপুর</td> </tr> <tr> <td>ব্লক</td> <td>: পটাশপুর-1</td> </tr> <tr> <td>মহকুমা</td> <td>: এগরা</td> </tr> <tr> <td>জেলা</td> <td>: পূর্ব মেদিনীপুর</td> </tr> <tr> <td>পিন</td> <td>: 721454</td> </tr> </table>				প্রধান শহর/গ্রাম	: সেলমাবাদ	ওয়ার্ড	:	থানা	: পটাশপুর	গ্রাম পঞ্চায়েত	: গোপালপুর	ব্লক	: পটাশপুর-1	মহকুমা	: এগরা	জেলা	: পূর্ব মেদিনীপুর	পিন	: 721454
প্রধান শহর/গ্রাম	: সেলমাবাদ																				
ওয়ার্ড	:																				
থানা	: পটাশপুর																				
গ্রাম পঞ্চায়েত	: গোপালপুর																				
ব্লক	: পটাশপুর-1																				
মহকুমা	: এগরা																				
জেলা	: পূর্ব মেদিনীপুর																				
পিন	: 721454																				
3. ভোট গ্রহন কেন্দ্রের পূর্ণ বিবরণ :																					
ভোট গ্রহন কেন্দ্রের নং, নাম :		ভোট গ্রহন কেন্দ্রের শ্রেণী :		গ্রামীণ																	
51 - উত্তর সেলমাবাদ ব্রী প্রাইমারী স্কুল		এই অংশে সহায়ক ভোটগ্রহন কেন্দ্রের সংখ্যা		0																	
ভোট গ্রহন কেন্দ্রের ঠিকানা :		:																			
উত্তর সেলমাবাদ ব্রী প্রাইমারী স্কুল, সেলমাবাদ																					
4. নির্বাচকের সংখ্যা :																					
প্রথম ক্রমিক নং	শেষ ক্রমিক নং	মোট সংখ্যা																			
		পুরুষ	মহিলা	তৃতীয় লিঙ্গ	মোট																
1	996	521	475	0	996																

নির্বাচক নিবন্ধন আধিকারিকের স্বাক্ষর

Nazri Naksha



Google Map View

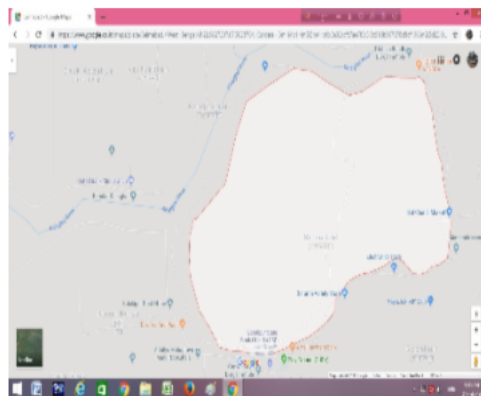

Polling Station Building Front View



Polling Station Front View



Cad View

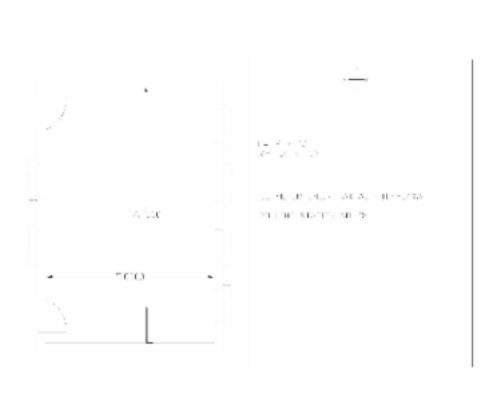

Key MAP View



বিধানসভা নির্বাচনক্ষেত্রের নং, নাম : 212-পটেশপুর
ভাগ নং, নাম : 1-সেলমাবাদ (আংশিক) উত্তরের আংশিক ও পশ্চিম পাড়া

1 নাম : বুনী রানী কর স্বামীর নাম: অনূপ কুমার কর বাড়ির নং : n0071 বয়স : 49 লিঙ্গ : মহিলা	LJF2095669 ফটো উপলব্ধ	2 নাম : অনূপ কর পিতার নাম: গদাধরচন্দ্র কর বাড়ির নং : n0071 বয়স : 57 লিঙ্গ : পুরুষ	WB/32/215/126697 ফটো উপলব্ধ	3 নাম : বিকাশ কর পিতার নাম: বিনোদ বিহারী কর বাড়ির নং : n0070 বয়স : 30 লিঙ্গ : পুরুষ	WRJ1532613 ফটো উপলব্ধ
4 নাম : তাপস কুমার কর পিতার নাম: বিনোদ বিহারী কর বাড়ির নং : n0070 বয়স : 34 লিঙ্গ : পুরুষ	WRJ1273663 ফটো উপলব্ধ	5 নাম : আঙ্গুরবালা কর স্বামীর নাম: বিনোদ কর বাড়ির নং : n0070 বয়স : 59 লিঙ্গ : মহিলা	WB/32/215/126024 ফটো উপলব্ধ	6 নাম : সবিতা রানী করন স্বামীর নাম: সুনীল কুমার করন বাড়ির নং : n0069 বয়স : 49 লিঙ্গ : মহিলা	LJF1301035 ফটো উপলব্ধ
7 নাম : সুনীল কুমার করণ পিতার নাম: রঘুনাথ করণ বাড়ির নং : n0069 বয়স : 53 লিঙ্গ : পুরুষ	WB/32/215/126445 ফটো উপলব্ধ	8 নাম : কানাইলাল কর পিতার নাম: গদাধর চন্দ্র কর বাড়ির নং : n0069 বয়স : 72 লিঙ্গ : পুরুষ	WB/32/215/126004 ফটো উপলব্ধ	9 নাম : সুতপা করণ পিতার নাম: সুনীল কুমার করণ বাড়ির নং : এন0069 বয়স : 26 লিঙ্গ : মহিলা	WRJ2089258 ফটো উপলব্ধ
10 নাম : মধুমিতা কর স্বামীর নাম: তাপস কুমার কর বাড়ির নং : এন0070 বয়স : 24 লিঙ্গ : মহিলা	WRJ2073864 ফটো উপলব্ধ	11 নাম : নীলিমা রাণী কর স্বামীর নাম: কানাইলাল কর বাড়ির নং : n0069 বয়স : 66 লিঙ্গ : মহিলা	WB/32/215/126026 ফটো উপলব্ধ	12 নাম : সুদীপ্ত করন পিতার নাম: সুনীল করন বাড়ির নং : n0069 বয়স : 28 লিঙ্গ : পুরুষ	WRJ1715614 ফটো উপলব্ধ
13 নাম : বিনদবিহারী কর পিতার নাম: গদাধর কর বাড়ির নং : n0070 বয়স : 64 লিঙ্গ : পুরুষ	WRJ1988799 ফটো উপলব্ধ	14 নাম : পরমা করণ পিতার নাম: সুনীল কুমার করণ বাড়ির নং : এন0069 বয়স : 23 লিঙ্গ : পুরুষ	WRJ2165264 ফটো উপলব্ধ	15 নাম : অরুণ কর পিতার নাম: অনূপ কর বাড়ির নং : এন0071 বয়স : 24 লিঙ্গ : পুরুষ	WRJ2284263 ফটো উপলব্ধ
16 নাম : শুভেন্দু করণ পিতার নাম: ফণীভূষণ করণ বাড়ির নং : এন0062 বয়স : 22 লিঙ্গ : পুরুষ	WRJ2251031 ফটো উপলব্ধ	17 নাম : মনিকা দাস করণ স্বামীর নাম: সমরেশ করণ বাড়ির নং : n0064 বয়স : 25 লিঙ্গ : মহিলা	WRJ2058410 ফটো উপলব্ধ	18 নাম : রিয়া মন্ডল করণ স্বামীর নাম: স্বদেশ করণ বাড়ির নং : n0068 বয়স : 25 লিঙ্গ : মহিলা	WRJ2058600 ফটো উপলব্ধ
19 নাম : বিদেশ করন পিতার নাম: নিতাই চন্দ্র করন বাড়ির নং : এন0068 বয়স : 26 লিঙ্গ : পুরুষ	WRJ1842004 ফটো উপলব্ধ	20 নাম : রবীন্দ্র নাথ করন পিতার নাম: রঘু নাথ করণ বাড়ির নং : n0067 বয়স : 56 লিঙ্গ : পুরুষ	WRJ1273796 ফটো উপলব্ধ	21 নাম : নিখিল করণ পিতার নাম: রঘুনাথ করণ বাড়ির নং : n0067 বয়স : 40 লিঙ্গ : পুরুষ	WRJ1211481 ফটো উপলব্ধ
22 নাম : সব্যসাচী করন পিতার নাম: গৌরিহরি করন বাড়ির নং : n0068 বয়স : 28 লিঙ্গ : পুরুষ	WRJ1715598 ফটো উপলব্ধ	23 নাম : বিশ্বজিৎ করন পিতার নাম: মনোজ্ঞ করন বাড়ির নং : n0064 বয়স : 28 লিঙ্গ : পুরুষ	WRJ1715606 ফটো উপলব্ধ	24 নাম : সাধনা করন স্বামীর নাম: নিখিল করন বাড়ির নং : n0067 বয়স : 34 লিঙ্গ : মহিলা	WRJ1273564 ফটো উপলব্ধ
25 নাম : বন্দনা রানী করণ স্বামীর নাম: রবীন্দ্র নাথ করণ বাড়ির নং : n0067 বয়স : 52 লিঙ্গ : মহিলা	WB/32/215/126240 ফটো উপলব্ধ	26 নাম : সুলেখা রানী সামন্ত করণ স্বামীর নাম: নিতাই চন্দ্র করণ বাড়ির নং : n0068 বয়স : 46 লিঙ্গ : মহিলা	WB/32/215/126411 ফটো উপলব্ধ	27 নাম : সন্দীপ করন পিতার নাম: পূর্ণ চন্দ্র করন বাড়ির নং : এন0065 বয়স : 23 লিঙ্গ : পুরুষ	WRJ2269868 ফটো উপলব্ধ
28 নাম : বর্নালী দাস করণ স্বামীর নাম: অপূ করণ বাড়ির নং : এন0067 বয়স : 23 লিঙ্গ : মহিলা	WRJ2261071 ফটো উপলব্ধ	29 নাম : সুদীপ্তা চন্দ্র করণ স্বামীর নাম: সুশান্ত কুমার করণ বাড়ির নং : এন0067 বয়স : 37 লিঙ্গ : মহিলা	WRJ1163062 ফটো উপলব্ধ	30 নাম : স্বদেশ করন পিতার নাম: নিতাই চন্দ্র করন বাড়ির নং : n0068 বয়স : 29 লিঙ্গ : পুরুষ	WRJ1629708 ফটো উপলব্ধ

বিধানসভা নির্বাচনক্ষেত্রের নং, নাম : 212-পটেশপুর
ভাগ নং, নাম : 1-সেলমাবাদ (আংশিক) উত্তরের আংশিক ও পশ্চিম পাড়া

31 নাম : সমরেশ করন পিতার নাম: বনবিহারী করন বাড়ির নং : n0064 বয়স : 29 লিঙ্গ : পুরুষ	WRJ1629674 ফটো উপলব্ধ	32 নাম : শ্যামারানী করন স্বামীর নাম: পবিত্র কুমার করন বাড়ির নং : n0065 বয়স : 34 লিঙ্গ : মহিলা	WRJ1273507 ফটো উপলব্ধ	33 নাম : সন্ধ্যা রানী করন স্বামীর নাম: পূর্ণচন্দ্র করন বাড়ির নং : n0065 বয়স : 42 লিঙ্গ : মহিলা	LJF2095743 ফটো উপলব্ধ
34 নাম : পবিত্র কুমার করন পিতার নাম: মানিক চন্দ্র করন বাড়ির নং : n0065 বয়স : 50 লিঙ্গ : পুরুষ	WRJ1093293 ফটো উপলব্ধ	35 নাম : বলরাম করন পিতার নাম: মানিক করন বাড়ির নং : n0065 বয়স : 41 লিঙ্গ : পুরুষ	LJF2095735 ফটো উপলব্ধ	36 নাম : বর্নালী সাহু(করন) স্বামীর নাম: জগন্নাথ করন বাড়ির নং : n0065 বয়স : 32 লিঙ্গ : মহিলা	WRJ1443050 ফটো উপলব্ধ
37 নাম : জগন্নাথ করন পিতার নাম: মানিক করন বাড়ির নং : n0065 বয়স : 42 লিঙ্গ : পুরুষ	LJF2095727 ফটো উপলব্ধ	38 নাম : অপূর্ণ করন পিতার নাম: মানিক করন বাড়ির নং : n0065 বয়স : 54 লিঙ্গ : পুরুষ	LJF2095719 ফটো উপলব্ধ	39 নাম : পূর্ণচন্দ্র করন পিতার নাম: মানিক করন বাড়ির নং : n0065 বয়স : 57 লিঙ্গ : পুরুষ	WRJ1938984 ফটো উপলব্ধ
40 নাম : বীণাপানী করন স্বামীর নাম: মাণিক করন বাড়ির নং : n0065 বয়স : 70 লিঙ্গ : মহিলা	WB/32/215/126752 ফটো উপলব্ধ	41 নাম : অলকা করন স্বামীর নাম: মাণিক করন বাড়ির নং : n0065 বয়স : 71 লিঙ্গ : মহিলা	WB/32/215/126477 ফটো উপলব্ধ	42 নাম : মাণিক করন পিতার নাম: বৈকুণ্ঠ করন বাড়ির নং : n0065 বয়স : 78 লিঙ্গ : পুরুষ	WB/32/215/126670 ফটো উপলব্ধ
43 নাম : আলপনা করন স্বামীর নাম: জয়দেব করন বাড়ির নং : n0063 বয়স : 42 লিঙ্গ : মহিলা	LJF2095685 ফটো উপলব্ধ	44 নাম : জয়দেব করন পিতার নাম: গদাধর চন্দ্র করন বাড়ির নং : n0063 বয়স : 50 লিঙ্গ : পুরুষ	LJF1299866 ফটো উপলব্ধ	45 নাম : সরস্বতী করন স্বামীর নাম: গদাধরচন্দ্র করন বাড়ির নং : n0063 বয়স : 68 লিঙ্গ : মহিলা	WB/32/215/126397 ফটো উপলব্ধ
46 নাম : আলোরানী করন স্বামীর নাম: গৌর করন বাড়ির নং : n0068 বয়স : 55 লিঙ্গ : মহিলা	WB/32/215/126281 ফটো উপলব্ধ	47 নাম : নিতাইচন্দ্র করন পিতার নাম: কোকিল করন বাড়ির নং : n0068 বয়স : 57 লিঙ্গ : পুরুষ	WB/32/215/126416 ফটো উপলব্ধ	48 নাম : গৌরহরি করন পিতার নাম: কোকিল চন্দ্র করন বাড়ির নং : n0068 বয়স : 61 লিঙ্গ : পুরুষ	WB/32/215/126487 ফটো উপলব্ধ
49 নাম : অপু করন পিতার নাম: রবীন্দ্রনাথ করন বাড়ির নং : n0067 বয়স : 30 লিঙ্গ : পুরুষ	WRJ1532639 ফটো উপলব্ধ	50 নাম : বুলুবালা করন স্বামীর নাম: রঘুনাথ করন বাড়ির নং : n0067 বয়স : 70 লিঙ্গ : মহিলা	WB/32/215/126241 ফটো উপলব্ধ	51 নাম : গিরিধারী করন পিতার নাম: মনোরঞ্জন করন বাড়ির নং : n0064 বয়স : 32 লিঙ্গ : পুরুষ	WRJ1342872 ফটো উপলব্ধ
52 নাম : রীণা করন স্বামীর নাম: মনোরঞ্জন করন বাড়ির নং : n0064 বয়স : 55 লিঙ্গ : মহিলা	WB/32/215/126461 ফটো উপলব্ধ	53 নাম : মনোরঞ্জন করন পিতার নাম: হরিপদ করন বাড়ির নং : n0064 বয়স : 61 লিঙ্গ : পুরুষ	WB/32/215/126478 ফটো উপলব্ধ	54 নাম : মঞ্জু করন স্বামীর নাম: বনবিহারী করন বাড়ির নং : n0064 বয়স : 60 লিঙ্গ : মহিলা	WB/32/215/126243 ফটো উপলব্ধ
55 নাম : বনবিহারী করন পিতার নাম: হরিপদ করন বাড়ির নং : n0064 বয়স : 65 লিঙ্গ : পুরুষ	WB/32/215/126662 ফটো উপলব্ধ	56 নাম : জলদী করন স্বামীর নাম: হরিপদ করন বাড়ির নং : n0064 বয়স : 82 লিঙ্গ : মহিলা	WB/32/215/126642 ফটো উপলব্ধ	57 নাম : হরিপদ করন পিতার নাম: শশী করন বাড়ির নং : n0064 বয়স : 86 লিঙ্গ : পুরুষ	WB/32/215/126620 ফটো উপলব্ধ
58 নাম : কৃষ্ণা সামন্ত করন স্বামীর নাম: গিরিধারী করন বাড়ির নং : এন0064 বয়স : 26 লিঙ্গ : মহিলা	WRJ2326916 ফটো উপলব্ধ	59 নাম : আরতি করন স্বামীর নাম: নারায়ণ চন্দ্র করন বাড়ির নং : এন0062 বয়স : 36 লিঙ্গ : মহিলা	WRJ1532761 ফটো উপলব্ধ	60 নাম : প্রনতী বালা করন স্বামীর নাম: ফনীভূষণ করন বাড়ির নং : এন0062 বয়স : 50 লিঙ্গ : মহিলা	LJF2095677 ফটো উপলব্ধ

বিধানসভা নির্বাচনক্ষেত্রের নং, নাম : 212-পটেশপুর
ভাগ নং, নাম : 1-সেলমাবাদ (আংশিক) উত্তরের আংশিক ও পশ্চিম পাড়া

61 নাম : ফনীভবন করণ পিতার নাম: নগেন্দ্র করণ বাড়ির নং : n0062 বয়স : 63 লিঙ্গ : পুরুষ ফটো উপলব্ধ	WB/32/215/126210	62 নাম : খাঁদিবাবা করণ স্বামীর নাম: নগেন্দ্র করণ বাড়ির নং : n0062 বয়স : 83 লিঙ্গ : মহিলা ফটো উপলব্ধ	WB/32/215/126130	63 নাম : পিন্টু করণ পিতার নাম: নগেন্দ্রনাথ করণ বাড়ির নং : n0062 বয়স : 48 লিঙ্গ : পুরুষ ফটো উপলব্ধ	LJF1299858
64 নাম : নারায়ণচন্দ্র করণ পিতার নাম: নগেন্দ্রনাথ করণ বাড়ির নং : n0062 বয়স : 50 লিঙ্গ : পুরুষ ফটো উপলব্ধ	LJF1299643	65 নাম : আল্পনা করণ স্বামীর নাম: উৎপল করণ বাড়ির নং : n0066 বয়স : 42 লিঙ্গ : মহিলা ফটো উপলব্ধ	LJF2095693	66 নাম : মীনারানী করণ স্বামীর নাম: বাদল করণ বাড়ির নং : n0066 বয়স : 58 লিঙ্গ : মহিলা ফটো উপলব্ধ	WB/32/215/126242
67 নাম : বাদল চন্দ্র করণ পিতার নাম: বঙ্কিম করণ বাড়ির নং : n0066 বয়স : 61 লিঙ্গ : পুরুষ ফটো উপলব্ধ	WRJ1211606	68 নাম : উৎপল কুমার করণ পিতার নাম: বংকিম করণ বাড়ির নং : n0066 বয়স : 48 লিঙ্গ : পুরুষ ফটো উপলব্ধ	LJF1300433	69 নাম : বর্ষন করণ পিতার নাম: উৎপল কুমার করণ বাড়ির নং : এন0066 বয়স : 21 লিঙ্গ : পুরুষ ফটো উপলব্ধ	WRJ2342335
70 নাম : কালিপদ কোচ পিতার নাম: সুরেন্দ্র নাথ কোচ বাড়ির নং : n0143 বয়স : 59 লিঙ্গ : পুরুষ ফটো উপলব্ধ	WRJ1913383	71 নাম : অর্চনা রানী কোচ স্বামীর নাম: কালীপদ কোচ বাড়ির নং : n0143 বয়স : 48 লিঙ্গ : মহিলা ফটো উপলব্ধ	LJF1300631	72 নাম : গৌরী কোচ স্বামীর নাম: সুরেন্দ্র নাথ কোচ বাড়ির নং : n0143 বয়স : 78 লিঙ্গ : মহিলা ফটো উপলব্ধ	WRJ1913409
73 নাম : অভিজিৎ কোচ পিতার নাম: কালিপদ কোচ বাড়ির নং : N0143 বয়স : 27 লিঙ্গ : পুরুষ ফটো উপলব্ধ	WRJ1792191	74 নাম : আরতি গিরি স্বামীর নাম: ঘনশ্যাম গিরি বাড়ির নং : n0114 বয়স : 68 লিঙ্গ : মহিলা ফটো উপলব্ধ	WB/32/215/126236	75 নাম : গৌতম কুমার গিরি পিতার নাম: ঘনশ্যাম গিরি বাড়ির নং : n0114 বয়স : 42 লিঙ্গ : পুরুষ ফটো উপলব্ধ	LJF2027241
76 নাম : উত্তম গিরি পিতার নাম: ঘনশ্যাম গিরি বাড়ির নং : n0114 বয়স : 35 লিঙ্গ : পুরুষ ফটো উপলব্ধ	WRJ1342914	77 নাম : উত্তম দাস পিতার নাম: গোপাল দাস বাড়ির নং : n0014 বয়স : 42 লিঙ্গ : পুরুষ ফটো উপলব্ধ	LJF2096857	78 নাম : রেবতী দাস স্বামীর নাম: উত্তম দাস বাড়ির নং : n0014 বয়স : 37 লিঙ্গ : মহিলা ফটো উপলব্ধ	WRJ1060102
79 নাম : সুনীল কুমার দাস পিতার নাম: গোপাল চন্দ্র দাস বাড়ির নং : n0014 বয়স : 34 লিঙ্গ : পুরুষ ফটো উপলব্ধ	WRJ1211598	80 নাম : নারায়ণ দাস পিতার নাম: সীতা নাথ দাস বাড়ির নং : n0015 বয়স : 72 লিঙ্গ : পুরুষ ফটো উপলব্ধ	WRJ1949841	81 নাম : পুষ্প রানী সাঁতরা দাস স্বামীর নাম: সূর্যকান্ত দাস বাড়ির নং : n0015 বয়স : 32 লিঙ্গ : মহিলা ফটো উপলব্ধ	WRJ1443159
82 নাম : লক্ষ্মণ চন্দ্র দাস পিতার নাম: নারায়ন দাস বাড়ির নং : n0015 বয়স : 42 লিঙ্গ : পুরুষ ফটো উপলব্ধ	LJF2291599	83 নাম : শ্যামসুন্দর দাস পিতার নাম: নগেন্দ্র দাস বাড়ির নং : n0024 বয়স : 74 লিঙ্গ : পুরুষ ফটো উপলব্ধ	WB/32/215/126517	84 নাম : মিঠুন দাস পিতার নাম: শ্যাম চরণ দাস বাড়ির নং : n0024 বয়স : 43 লিঙ্গ : পুরুষ ফটো উপলব্ধ	LJF2027258
85 নাম : সন্ধ্যা দাস স্বামীর নাম: মিঠুন দাস বাড়ির নং : n0024 বয়স : 35 লিঙ্গ : মহিলা ফটো উপলব্ধ	WRJ1126341	86 নাম : বিশুজিৎ দাস পিতার নাম: শ্যামসুন্দর দাস বাড়ির নং : n0024 বয়স : 34 লিঙ্গ : পুরুষ ফটো উপলব্ধ	WRJ1211630	87 নাম : কাজল দাস স্বামীর নাম: শ্যাম দাস বাড়ির নং : n0024 বয়স : 58 লিঙ্গ : মহিলা ফটো উপলব্ধ	WRJ2145472
88 নাম : রেবতী দাস স্বামীর নাম: বীরেন্দ্র দাস বাড়ির নং : n0025 বয়স : 83 লিঙ্গ : মহিলা ফটো উপলব্ধ	WB/32/215/126274	89 নাম : রুমারানী দাস স্বামীর নাম: সুব্রত দাস বাড়ির নং : n0101 বয়স : 37 লিঙ্গ : মহিলা ফটো উপলব্ধ	WRJ1126515	90 নাম : সুব্রত দাস পিতার নাম: রাম পদ দাস বাড়ির নং : n0101 বয়স : 48 লিঙ্গ : পুরুষ ফটো উপলব্ধ	LJF1298587

বিধানসভা নির্বাচনক্ষেত্রের নং, নাম : 212-পটেশপুর
ভাগ নং, নাম : 1-সেলমাবাদ (আংশিক) উত্তরের আংশিক ও পশ্চিম পাড়া

91 নাম : দেবব্রত দাস পিতার নাম: রাম পদ দাস বাড়ির নং : n0101 বয়স : 49 লিঙ্গ : পুরুষ	LJF1298538 ফটো উপলব্ধ	92 নাম : কাজলরাণী দাস স্বামীর নাম: সুধাকৃষ্ণ দাস বাড়ির নং : n0101 বয়স : 51 লিঙ্গ : মহিলা	WB/32/215/126167 ফটো উপলব্ধ	93 নাম : সুদর্শন দাস পিতার নাম: গোষ্ঠ দাস বাড়ির নং : n0101 বয়স : 54 লিঙ্গ : পুরুষ	WB/32/215/126185 ফটো উপলব্ধ
94 নাম : নমিতারাণী দাস স্বামীর নাম: রামপদ দাস বাড়ির নং : n0101 বয়স : 68 লিঙ্গ : মহিলা	WB/32/215/126197 ফটো উপলব্ধ	95 নাম : রামপদ দাস পিতার নাম: গোষ্ঠ দাস বাড়ির নং : n0101 বয়স : 76 লিঙ্গ : পুরুষ	WB/32/215/126054 ফটো উপলব্ধ	96 নাম : প্রলয় দাস পিতার নাম: কালিপদ দাস বাড়ির নং : n0042 বয়স : 32 লিঙ্গ : পুরুষ	WRJ1342831 ফটো উপলব্ধ
97 নাম : কলুরানী দাস স্বামীর নাম: কালিপদ দাস বাড়ির নং : n0042 বয়স : 58 লিঙ্গ : মহিলা	WB/32/215/126525 ফটো উপলব্ধ	98 নাম : কালিপদ দাস পিতার নাম: চৈতন্য দাস বাড়ির নং : n0042 বয়স : 69 লিঙ্গ : পুরুষ	WB/32/215/126428 ফটো উপলব্ধ	99 নাম : শিলা দাস পিতার নাম: ধীরেন্দ্রনাথ দাস বাড়ির নং : n0025 বয়স : 45 লিঙ্গ : মহিলা	LJF2095776 ফটো উপলব্ধ
100 নাম : রামকৃষ্ণ দাস পিতার নাম: কালিপদ দাস বাড়ির নং : n0042 বয়স : 28 লিঙ্গ : পুরুষ	WRJ2058444 ফটো উপলব্ধ	101 নাম : সূর্যকান্ত দাস পিতার নাম: নারায়ণ চন্দ্র দাস বাড়ির নং : n0015 বয়স : 48 লিঙ্গ : পুরুষ	LJF1496355 ফটো উপলব্ধ	102 নাম : অরুণ কুমার দাস পিতার নাম: কালীপদ দাস বাড়ির নং : এন0042 বয়স : 27 লিঙ্গ : পুরুষ	WRJ1841873 ফটো উপলব্ধ
103 নাম : সুজাতা দাস স্বামীর নাম: সুনীল কুমার দাস বাড়ির নং : এন0014 বয়স : 27 লিঙ্গ : মহিলা	WRJ1842046 ফটো উপলব্ধ	104 নাম : মনোরঞ্জন মাইতি পিতার নাম: নগেন্দ্রনাথ মাইতি বাড়ির নং : n0093 বয়স : 28 লিঙ্গ : পুরুষ	WRJ1715630 ফটো উপলব্ধ	105 নাম : শ্যামলী দাস স্বামীর নাম: দেবব্রত দাস বাড়ির নং : n0101 বয়স : 30 লিঙ্গ : মহিলা	WRJ1688621 ফটো উপলব্ধ
106 নাম : পম্পা রানী দাস স্বামীর নাম: লক্ষ্মণ চন্দ্র দাস বাড়ির নং : এন0015 বয়স : 27 লিঙ্গ : মহিলা	WRJ1841980 ফটো উপলব্ধ	107 নাম : অনিমা গিরি পিতার নাম: বলাই চরণ গিরি বাড়ির নং : এন0096 বয়স : 24 লিঙ্গ : মহিলা	WRJ2092435 ফটো উপলব্ধ	108 নাম : প্রতিমা দাস স্বামীর নাম: নন্দন দাস বাড়ির নং : এন0101 বয়স : 24 লিঙ্গ : মহিলা	WRJ2261089 ফটো উপলব্ধ
109 নাম : অপর্ণা হাতি দাস পিতার নাম: বিশ্বজিৎ দাস বাড়ির নং : এন0001 বয়স : 26 লিঙ্গ : মহিলা	WRJ2271401 ফটো উপলব্ধ	110 নাম : নন্দন দাস পিতার নাম: সুদর্শন দাস বাড়ির নং : n0101 বয়স : 29 লিঙ্গ : পুরুষ	WRJ1715796 ফটো উপলব্ধ	111 নাম : স্বপন কুমার ধল পিতার নাম: শ্রীমন্ত ধল বাড়ির নং : n0028 বয়স : 35 লিঙ্গ : পুরুষ	WRJ1211499 ফটো উপলব্ধ
112 নাম : রুপ্সা মাইতি ধল স্বামীর নাম: মনিক ধল বাড়ির নং : এন0028 বয়স : 23 লিঙ্গ : মহিলা	WRJ2165207 ফটো উপলব্ধ	113 নাম : অর্চনা ধল স্বামীর নাম: পবিত্র কুমার ধল বাড়ির নং : এন0028 বয়স : 26 লিঙ্গ : মহিলা	WRJ1841899 ফটো উপলব্ধ	114 নাম : লক্ষ্মী শীট ধল স্বামীর নাম: স্বপন কুমার ধল বাড়ির নং : n0028 বয়স : 30 লিঙ্গ : মহিলা	WRJ1688613 ফটো উপলব্ধ
115 নাম : বীণাপানি শীট স্বামীর নাম: গোপাল শীট বাড়ির নং : n0028 বয়স : 41 লিঙ্গ : মহিলা	LJF2096956 ফটো উপলব্ধ	116 নাম : গোপাল শীট পিতার নাম: সুনীল শীট বাড়ির নং : n0028 বয়স : 44 লিঙ্গ : পুরুষ	LJF2390771 ফটো উপলব্ধ	117 নাম : মেনকা ধল স্বামীর নাম: শ্রীমন্ত ধল বাড়ির নং : n0028 বয়স : 56 লিঙ্গ : মহিলা	WRJ1211663 ফটো উপলব্ধ
118 নাম : শ্রীমন্ত ধল পিতার নাম: হরিপদ ধল বাড়ির নং : n0028 বয়স : 63 লিঙ্গ : পুরুষ	WB/32/215/126268 ফটো উপলব্ধ	119 নাম : মানিক ধল পিতার নাম: সন্তোষ ধল বাড়ির নং : n0028 বয়স : 30 লিঙ্গ : পুরুষ	WRJ1589951 ফটো উপলব্ধ	120 নাম : পবিত্র কুমার ধল পিতার নাম: সন্তোষ ধল বাড়ির নং : n0028 বয়স : 32 লিঙ্গ : পুরুষ	WRJ1589993 ফটো উপলব্ধ

বিধানসভা নির্বাচনক্ষেত্রের নং, নাম : 212-পটেশপুর
ভাগ নং, নাম : 1-সেলমাবাদ (আংশিক) উত্তরের আংশিক ও পশ্চিম পাড়া

121 নাম : সীতা ধল স্বামীর নাম : সন্তোষ ধল বাড়ির নং : n0028 বয়স : 59 লিঙ্গ : মহিলা ফটো উপলব্ধ WB/32/215/126220	122 নাম : সন্তোষ ধল পিতার নাম : হরিপদ ধল বাড়ির নং : n0028 বয়স : 68 লিঙ্গ : পুরুষ ফটো উপলব্ধ WB/32/215/126355	123 নাম : রীনারানী পাল স্বামীর নাম : নিমাই পাল বাড়ির নং : n0150 বয়স : 39 লিঙ্গ : মহিলা ফটো উপলব্ধ LJF2447845
124 নাম : নিমাইচরন পাল পিতার নাম : অনিল পাল বাড়ির নং : n0150 বয়স : 51 লিঙ্গ : পুরুষ ফটো উপলব্ধ LJF1564954	125 নাম : সুমিত্রা পাল স্বামীর নাম : অনিল পাল বাড়ির নং : n0150 বয়স : 73 লিঙ্গ : মহিলা ফটো উপলব্ধ WB/32/215/126134	126 নাম : সোনালী দাস পিতার নাম : প্রেমচাঁদ দাস বাড়ির নং : নং127 বয়স : 24 লিঙ্গ : মহিলা ফটো উপলব্ধ WRJ2082444
127 নাম : নমিতা পাল স্বামীর নাম : লক্ষন চন্দ্র পাল বাড়ির নং : n0149 বয়স : 33 লিঙ্গ : মহিলা ফটো উপলব্ধ WRJ1343193	128 নাম : লক্ষন চন্দ্র পাল পিতার নাম : হরিপদ পাল বাড়ির নং : n0149 বয়স : 52 লিঙ্গ : পুরুষ ফটো উপলব্ধ LJF2095792	129 নাম : ছবিরানী পাল স্বামীর নাম : রামপদ পাল বাড়ির নং : n0149 বয়স : 44 লিঙ্গ : মহিলা ফটো উপলব্ধ LJF2095784
130 নাম : রামপদ পাল পিতার নাম : হরিপদ পাল বাড়ির নং : n0149 বয়স : 56 লিঙ্গ : পুরুষ ফটো উপলব্ধ WB/32/215/126527	131 নাম : তাপস পাল পিতার নাম : মনোরঞ্জন পাল বাড়ির নং : n0149 বয়স : 31 লিঙ্গ : পুরুষ ফটো উপলব্ধ WRJ1443167	132 নাম : স্বপ্না পাল স্বামীর নাম : মনোরঞ্জন পাল বাড়ির নং : n0149 বয়স : 56 লিঙ্গ : মহিলা ফটো উপলব্ধ WB/32/215/126277
133 নাম : মনোরঞ্জন পাল পিতার নাম : হরিপদ পাল বাড়ির নং : n0149 বয়স : 66 লিঙ্গ : পুরুষ ফটো উপলব্ধ WB/32/215/126107	134 নাম : পিউ প্রধান পিতার নাম : মৃত্যুঞ্জয় প্রধান বাড়ির নং : এন0149 বয়স : 29 লিঙ্গ : মহিলা ফটো উপলব্ধ WRJ1714237	135 নাম : সমীর পাল পিতার নাম : রামপদ পাল বাড়ির নং : এন0149 বয়স : 23 লিঙ্গ : পুরুষ ফটো উপলব্ধ WRJ2251098
136 নাম : সোমা রানী বাগ পিতার নাম : তাপস চন্দ্র বাগ বাড়ির নং : এন0117 বয়স : 26 লিঙ্গ : মহিলা ফটো উপলব্ধ WRJ1842061	137 নাম : সুস্মিতা বেজ বাগ স্বামীর নাম : চন্দন বাগ বাড়ির নং : এন0118 বয়স : 25 লিঙ্গ : মহিলা ফটো উপলব্ধ WRJ2165405	138 নাম : চন্দন বাগ পিতার নাম : সুবল চন্দ্র বাগ বাড়ির নং : n0118 বয়স : 32 লিঙ্গ : পুরুষ ফটো উপলব্ধ WRJ1342922
139 নাম : মৌসুমীরানী বাগ স্বামীর নাম : সুবল বাগ বাড়ির নং : n0118 বয়স : 58 লিঙ্গ : মহিলা ফটো উপলব্ধ WB/32/215/126533	140 নাম : সুবলচন্দ্র বাগ পিতার নাম : অধর বাগ বাড়ির নং : n0118 বয়স : 65 লিঙ্গ : পুরুষ ফটো উপলব্ধ WB/32/215/126531	141 নাম : ফুলমনি মাইতি স্বামীর নাম : কমল মাইতি বাড়ির নং : n0117 বয়স : 35 লিঙ্গ : মহিলা ফটো উপলব্ধ WRJ1211721
142 নাম : তাপস চন্দ্র বাগ পিতার নাম : অধর চন্দ্র বাগ বাড়ির নং : n0117 বয়স : 58 লিঙ্গ : পুরুষ ফটো উপলব্ধ WRJ1211614	143 নাম : নীলিমা বাগ স্বামীর নাম : গুরুপদ বাগ বাড়ির নং : n0117 বয়স : 34 লিঙ্গ : মহিলা ফটো উপলব্ধ WRJ1442961	144 নাম : গুরুপদ বাগ পিতার নাম : গয়প্রসাদ বাগ বাড়ির নং : n0117 বয়স : 41 লিঙ্গ : পুরুষ ফটো উপলব্ধ LJF2291607
145 নাম : গয়াপ্রসাদ বাগ পিতার নাম : অধর বাগ বাড়ির নং : n0117 বয়স : 73 লিঙ্গ : পুরুষ ফটো উপলব্ধ WB/32/215/126507	146 নাম : গীতারানী মন্ডল স্বামীর নাম : খোকন মন্ডল বাড়ির নং : n0052 বয়স : 44 লিঙ্গ : মহিলা ফটো উপলব্ধ LJF1497205	147 নাম : খোকন চন্দ্র মণ্ডল পিতার নাম : সুবল চন্দ্র মণ্ডল বাড়ির নং : n0052 বয়স : 49 লিঙ্গ : পুরুষ ফটো উপলব্ধ WRJ1093269
148 নাম : মালতী মণ্ডল স্বামীর নাম : দিলীপকুমার মণ্ডল বাড়ির নং : n0052 বয়স : 51 লিঙ্গ : মহিলা ফটো উপলব্ধ LJF1299833	149 নাম : গীতারানী মণ্ডল স্বামীর নাম : সুবল মণ্ডল বাড়ির নং : n0052 বয়স : 73 লিঙ্গ : মহিলা ফটো উপলব্ধ WB/32/215/126029	150 নাম : দীলিপ কুমার মণ্ডল পিতার নাম : সুবল মণ্ডল বাড়ির নং : n0052 বয়স : 57 লিঙ্গ : পুরুষ ফটো উপলব্ধ WB/32/215/126508

বিধানসভা নির্বাচনক্ষেত্রের নং, নাম : 212-পটেশপুর
ভাগ নং, নাম : 1-সেলমাবাদ (আংশিক) উত্তরের আংশিক ও পশ্চিম পাড়া

151 নাম : সন্ধ্যা মান্না মাইতি স্বামীর নাম: প্রনব কুমার মাইতি বাড়ির নং : এন0130 বয়স : 26 লিঙ্গ : মহিলা	WRJ1842178 ফটো উপলব্ধ	152 নাম : খুকু রানী মাইতি স্বামীর নাম: সুশান্তকুমার মাইতি বাড়ির নং : n0128 বয়স : 45 লিঙ্গ : মহিলা	LJF1536457 ফটো উপলব্ধ	153 নাম : পলাশ মাইতি পিতার নাম: মনু মাইতি বাড়ির নং : n0147 বয়স : 41 লিঙ্গ : পুরুষ	LJF2095917 ফটো উপলব্ধ
154 নাম : সুশান্ত কুমার মাইতি পিতার নাম: রাধাকৃষ্ণ মাইতি বাড়ির নং : n0128 বয়স : 55 লিঙ্গ : পুরুষ	WB/32/215/126706 ফটো উপলব্ধ	155 নাম : সুজয় কুমার মাইতি পিতার নাম: রাধাকৃষ্ণ মাইতি বাড়ির নং : n0128 বয়স : 48 লিঙ্গ : পুরুষ	LJF1299718 ফটো উপলব্ধ	156 নাম : সূর্যকান্ত মাইতি পিতার নাম: উদয় চন্দ্র মাইতি বাড়ির নং : n0142 বয়স : 28 লিঙ্গ : পুরুষ	WRJ1715713 ফটো উপলব্ধ
157 নাম : অন্নপূর্ণা মাইতি স্বামীর নাম: পবিত্র কুমার মাইতি বাড়ির নং : n0010 বয়স : 28 লিঙ্গ : মহিলা	WRJ1715721 ফটো উপলব্ধ	158 নাম : অঞ্জনা মাইতি স্বামীর নাম: সোমনাথ মাইতি বাড়ির নং : n0026 বয়স : 30 লিঙ্গ : মহিলা	WRJ1688639 ফটো উপলব্ধ	159 নাম : মনি কাঞ্চন মাইতি স্বামীর নাম: পিন্টু কুমার মাইতি বাড়ির নং : n0166 বয়স : 29 লিঙ্গ : মহিলা	WRJ1699388 ফটো উপলব্ধ
160 নাম : বুলু রানী মাইতি স্বামীর নাম: চন্দন মাইতি বাড়ির নং : n0168 বয়স : 29 লিঙ্গ : মহিলা	WRJ1699404 ফটো উপলব্ধ	161 নাম : মৌলী মাইতি পিতার নাম: লক্ষীকান্ত মাইতি বাড়ির নং : n0134 বয়স : 28 লিঙ্গ : মহিলা	WRJ1715648 ফটো উপলব্ধ	162 নাম : অমিত কুমার মাইতি পিতার নাম: সুশীল কুমার মাইতি বাড়ির নং : n0094 বয়স : 28 লিঙ্গ : পুরুষ	WRJ1715663 ফটো উপলব্ধ
163 নাম : দিপালী মন্ডল মাইতি স্বামীর নাম: বিশ্বজিৎ মাইতি বাড়ির নং : এন0093 বয়স : 24 লিঙ্গ : মহিলা	WRJ2165439 ফটো উপলব্ধ	164 নাম : তুহিনা মাইতি পিতার নাম: কর্ন কুমার মাইতি বাড়ির নং : এন0130 বয়স : 23 লিঙ্গ : মহিলা	WRJ2164994 ফটো উপলব্ধ	165 নাম : শুভেন্দু মাইতি পিতার নাম: পবিত্র কুমার মাইতি বাড়ির নং : এন0134 বয়স : 23 লিঙ্গ : পুরুষ	WRJ2165074 ফটো উপলব্ধ
166 নাম : রনজিৎ মাইতি পিতার নাম: কৃষ্ণ প্রসাদ মাইতি বাড়ির নং : এন0141 বয়স : 23 লিঙ্গ : পুরুষ	WRJ2189827 ফটো উপলব্ধ	167 নাম : সঞ্জয় কুমার মাইতি পিতার নাম: গুনাধর মাইতি বাড়ির নং : n0130 বয়স : 59 লিঙ্গ : পুরুষ	WRJ2223212 ফটো উপলব্ধ	168 নাম : কর্ন কুমার মাইতি পিতার নাম: গুনাধর মাইতি বাড়ির নং : n0130 বয়স : 50 লিঙ্গ : পুরুষ	WRJ2225761 ফটো উপলব্ধ
169 নাম : উজ্জ্বলা রানী মাইতি স্বামীর নাম: সঞ্জয় কুমার মাইতি বাড়ির নং : n0130 বয়স : 54 লিঙ্গ : মহিলা	WRJ2223246 ফটো উপলব্ধ	170 নাম : সুমন মাইতি পিতার নাম: পিন্টু কুমার মাইতি বাড়ির নং : এন0095 বয়স : 22 লিঙ্গ : পুরুষ	WRJ2251064 ফটো উপলব্ধ	171 নাম : শুভদীপ মাইতি পিতার নাম: কল্লোল কুমার মাইতি বাড়ির নং : এন0106 বয়স : 22 লিঙ্গ : পুরুষ	WRJ2251072 ফটো উপলব্ধ
172 নাম : শুভঙ্কর মাইতি পিতার নাম: রবীন মাইতি বাড়ির নং : এন0140 বয়স : 22 লিঙ্গ : পুরুষ	WRJ2284297 ফটো উপলব্ধ	173 নাম : বিশ্বজিৎ মাইতি পিতার নাম: নরেন্দ্র নাথ মাইতি বাড়ির নং : এন0093 বয়স : 27 লিঙ্গ : পুরুষ	WRJ1841956 ফটো উপলব্ধ	174 নাম : শংকর মাইতি পিতার নাম: পুলিন বিহারী মাইতি বাড়ির নং : n0026 বয়স : 62 লিঙ্গ : পুরুষ	WRJ2058451 ফটো উপলব্ধ
175 নাম : সুভাষ মাইতি মায়ের নাম: বলরাম মাইতি বাড়ির নং : n0141 বয়স : 26 লিঙ্গ : পুরুষ	WRJ2058493 ফটো উপলব্ধ	176 নাম : চন্দ্র কান্ত মাইতি পিতার নাম: উদয় চন্দ্র মাইতি বাড়ির নং : n0142 বয়স : 26 লিঙ্গ : পুরুষ	WRJ2058337 ফটো উপলব্ধ	177 নাম : দিপালী সাহু মাইতি স্বামীর নাম: নন্দন মাইতি বাড়ির নং : n0093 বয়স : 26 লিঙ্গ : মহিলা	WRJ1840214 ফটো উপলব্ধ
178 নাম : সহেলী জানা মাইতি স্বামীর নাম: দীলিপ মাইতি বাড়ির নং : এন0130 বয়স : 24 লিঙ্গ : মহিলা	WRJ2261048 ফটো উপলব্ধ	179 নাম : নিরুপমা মাইতি স্বামীর নাম: অজিত মাইতি বাড়ির নং : n0005 বয়স : 60 লিঙ্গ : মহিলা	WRJ1911304 ফটো উপলব্ধ	180 নাম : দীপক কুমার মাইতি পিতার নাম: লছমন মাইতি বাড়ির নং : n0129 বয়স : 44 লিঙ্গ : পুরুষ	LJF2095990 ফটো উপলব্ধ

বিধানসভা নির্বাচনক্ষেত্রের নং, নাম : 212-পটেশপুর
ভাগ নং, নাম : 1-সেলমাবাদ (আংশিক) উত্তরের আংশিক ও পশ্চিম পাড়া

181 নাম : হরেকৃষ্ণ মাইতি পিতার নাম: অনাময় মাইতি বাড়ির নং : n0008 বয়স : 28 লিঙ্গ : পুরুষ	WRJ1715812 ফটো উপলব্ধ	182 নাম : সঞ্জীব কুমার মাইতি পিতার নাম: শিবরাম মাইতি বাড়ির নং : n0018 বয়স : 37 লিঙ্গ : পুরুষ	WRJ1060201 ফটো উপলব্ধ	183 নাম : কোকিলচন্দ্র মাইতি পিতার নাম: কেনারাম মাইতি বাড়ির নং : n0105 বয়স : 83 লিঙ্গ : পুরুষ	WRJ2216653 ফটো উপলব্ধ
184 নাম : অনিমা মাইতি স্বামীর নাম: অমিত কুমার মাইতি বাড়ির নং : এন0095 বয়স : 26 লিঙ্গ : মহিলা	WRJ1842111 ফটো উপলব্ধ	185 নাম : মালতী মাইতি স্বামীর নাম: অমল মাইতি বাড়ির নং : n0105 বয়স : 43 লিঙ্গ : মহিলা	LJF2447878 ফটো উপলব্ধ	186 নাম : শুভদ্বিপ মাইতি পিতার নাম: নিমাই মাইতি বাড়ির নং : এন0136 বয়স : 23 লিঙ্গ : পুরুষ	WRJ2184448 ফটো উপলব্ধ
187 নাম : সুদীপ্ত মাইতি পিতার নাম: পরিমল মাইতি বাড়ির নং : এন0136 বয়স : 23 লিঙ্গ : পুরুষ	WRJ2178275 ফটো উপলব্ধ	188 নাম : শান্তনু মাইতি পিতার নাম: পুষ্পেন্দ্র বিকাশ মাইতি বাড়ির নং : এন0146 বয়স : 23 লিঙ্গ : পুরুষ	WRJ2186542 ফটো উপলব্ধ	189 নাম : সোমনাথ মাইতি পিতার নাম: বাবলু মাইতি বাড়ির নং : n0107 বয়স : 35 লিঙ্গ : পুরুষ	WRJ1273721 ফটো উপলব্ধ
190 নাম : মুক্তা রানী ষোড়ই (মাইতি) স্বামীর নাম: সমীরন মাইতি বাড়ির নং : n0107 বয়স : 32 লিঙ্গ : মহিলা	WRJ1443100 ফটো উপলব্ধ	191 নাম : অদ্বৈত মাইতি পিতার নাম: খোকন চন্দ্র মাইতি বাড়ির নং : n0172 বয়স : 28 লিঙ্গ : পুরুষ	WRJ1762491 ফটো উপলব্ধ	192 নাম : শিউলি মাইতি স্বামীর নাম: অন্নদাশংকর মাইতি বাড়ির নং : N0009 বয়স : 27 লিঙ্গ : মহিলা	WRJ1792142 ফটো উপলব্ধ
193 নাম : স্বপন কুমার সামন্ত পিতার নাম: কানাইলাল সামন্ত বাড়ির নং : n0121 বয়স : 52 লিঙ্গ : পুরুষ	WRJ1715622 ফটো উপলব্ধ	194 নাম : খোকন চন্দ্র মাইতি পিতার নাম: চুড়াধারী মাইতি বাড়ির নং : n0009 বয়স : 62 লিঙ্গ : পুরুষ	WB/32/215/126202 ফটো উপলব্ধ	195 নাম : শশাঙ্ক মাইতি পিতার নাম: কোকিল মাইতি বাড়ির নং : n0105 বয়স : 48 লিঙ্গ : পুরুষ	LJF1299452 ফটো উপলব্ধ
196 নাম : সুমনা মাইতি স্বামীর নাম: গৌরহরি মাইতি বাড়ির নং : n0096 বয়স : 28 লিঙ্গ : মহিলা	WRJ1715770 ফটো উপলব্ধ	197 নাম : শেফালী দাস (মাইতি) স্বামীর নাম: সঞ্জীব কুমার মাইতি বাড়ির নং : n0018 বয়স : 32 লিঙ্গ : মহিলা	WRJ1715788 ফটো উপলব্ধ	198 নাম : শশাঙ্ক শেখর মাইতি পিতার নাম: প্রফুল্ল কুমার মাইতি বাড়ির নং : n0010 বয়স : 48 লিঙ্গ : পুরুষ	LJF2095966 ফটো উপলব্ধ
199 নাম : পবিত্র মাইতি পিতার নাম: প্রফুল্ল মাইতি বাড়ির নং : n0010 বয়স : 38 লিঙ্গ : পুরুষ	LJF2391738 ফটো উপলব্ধ	200 নাম : হেনা মাইতি স্বামীর নাম: প্রফুল্ল মাইতি বাড়ির নং : n0010 বয়স : 65 লিঙ্গ : মহিলা	WB/32/215/126064 ফটো উপলব্ধ	201 নাম : প্রফুল্ল মাইতি পিতার নাম: ক্ষুদিরাম মাইতি বাড়ির নং : n0010 বয়স : 71 লিঙ্গ : পুরুষ	WB/32/215/126081 ফটো উপলব্ধ
202 নাম : ছবি মাইতি স্বামীর নাম: বিভূতি মাইতি বাড়ির নং : n0010 বয়স : 69 লিঙ্গ : মহিলা	WB/32/215/126046 ফটো উপলব্ধ	203 নাম : বিভূতি মাইতি পিতার নাম: ক্ষুদিরাম মাইতি বাড়ির নং : n0010 বয়স : 78 লিঙ্গ : পুরুষ	WB/32/215/126049 ফটো উপলব্ধ	204 নাম : অন্নদা শংকর মাইতি পিতার নাম: খোকন চন্দ্র মাইতি বাড়ির নং : n0009 বয়স : 35 লিঙ্গ : পুরুষ	WRJ1273713 ফটো উপলব্ধ
205 নাম : অন্নপূর্ণা মাইতি স্বামীর নাম: খোকন মাইতি বাড়ির নং : n0009 বয়স : 57 লিঙ্গ : মহিলা	WB/32/215/126066 ফটো উপলব্ধ	206 নাম : চন্দনী মাইতি স্বামীর নাম: গোপাল মাইতি বাড়ির নং : n0008 বয়স : 41 লিঙ্গ : মহিলা	LJF2096881 ফটো উপলব্ধ	207 নাম : গোপালচন্দ্র মাইতি পিতার নাম: ভানুচরণ মাইতি বাড়ির নং : n0008 বয়স : 49 লিঙ্গ : পুরুষ	LJF1298652 ফটো উপলব্ধ
208 নাম : সুপ্রিয়া মাইতি স্বামীর নাম: অনাময় মাইতি বাড়ির নং : n0008 বয়স : 53 লিঙ্গ : মহিলা	WB/32/215/126159 ফটো উপলব্ধ	209 নাম : অনাময় মাইতি পিতার নাম: ভানু মাইতি বাড়ির নং : n0008 বয়স : 58 লিঙ্গ : পুরুষ	WB/32/215/126667 ফটো উপলব্ধ	210 নাম : রামকৃষ্ণ মাইতি পিতার নাম: গোপাল মাইতি বাড়ির নং : এন0008 বয়স : 21 লিঙ্গ : পুরুষ	WRJ2332054 ফটো উপলব্ধ

বিধানসভা নির্বাচনক্ষেত্রের নং, নাম : 212-পটেশপুর
ভাগ নং, নাম : 1-সেলমাবাদ (আংশিক) উত্তরের আংশিক ও পশ্চিম পাড়া

211	WB/32/215/126190	ফটো উপলব্ধ	212	WB/32/215/126750	ফটো উপলব্ধ	213	LJF1500388	ফটো উপলব্ধ
নাম : রবীন মাইতি পিতার নাম: ভানু মাইতি বাড়ির নং : n0134 বয়স : 58 লিঙ্গ : পুরুষ			নাম : যমুনাবালা মাইতি স্বামীর নাম: ভানু মাইতি বাড়ির নং : n0134 বয়স : 75 লিঙ্গ : মহিলা			নাম : প্রতিমা মাইতি স্বামীর নাম: পবিত্রকুমার মাইতি বাড়ির নং : n0134 বয়স : 45 লিঙ্গ : মহিলা		
214	LJF1300607	ফটো উপলব্ধ	215	WB/32/215/126084	ফটো উপলব্ধ	216	WRJ1589936	ফটো উপলব্ধ
নাম : পবিত্রকুমার মাইতি পিতার নাম: ভানুচরণ মাইতি বাড়ির নং : n0134 বয়স : 49 লিঙ্গ : পুরুষ			নাম : ভানুচরণ মাইতি পিতার নাম: মেঘনাথ মাইতি বাড়ির নং : n0134 বয়স : 85 লিঙ্গ : পুরুষ			নাম : প্রনব কুমার মাইতি পিতার নাম: প্রানকৃষ্ণ মাইতি বাড়ির নং : n0130 বয়স : 31 লিঙ্গ : পুরুষ		
217	WB/32/215/126090	ফটো উপলব্ধ	218	WB/32/215/126082	ফটো উপলব্ধ	219	WRJ1060177	ফটো উপলব্ধ
নাম : অমিতা মাইতি স্বামীর নাম: শিবরাম মাইতি বাড়ির নং : n0018 বয়স : 61 লিঙ্গ : মহিলা			নাম : শিবরাম মাইতি পিতার নাম: রমেশ মাইতি বাড়ির নং : n0018 বয়স : 65 লিঙ্গ : পুরুষ			নাম : রীনা মাইতি স্বামীর নাম: শশাংক শেখর মাইতি বাড়ির নং : n0010 বয়স : 37 লিঙ্গ : মহিলা		
220	WRJ1532605	ফটো উপলব্ধ	221	LJF2447910	ফটো উপলব্ধ	222	LJF2447928	ফটো উপলব্ধ
নাম : ছবি রানী (মাম্মা) মাইতি স্বামীর নাম: রঞ্জন মাইতি বাড়ির নং : n0010 বয়স : 30 লিঙ্গ : মহিলা			নাম : রঞ্জন মাইতি পিতার নাম: প্রফুল্ল কুমার মাইতি বাড়ির নং : n0010 বয়স : 42 লিঙ্গ : পুরুষ			নাম : মামনী মাইতি স্বামীর নাম: হরিপদ মাইতি বাড়ির নং : n0010 বয়স : 42 লিঙ্গ : মহিলা		
223	LJF1302439	ফটো উপলব্ধ	224	WRJ1126382	ফটো উপলব্ধ	225	WB/32/215/126689	ফটো উপলব্ধ
নাম : হরিপদ মাইতি পিতার নাম: বিভূতিভূষণ মাইতি বাড়ির নং : n0010 বয়স : 48 লিঙ্গ : পুরুষ			নাম : ঝন্টু কুমার মাইতি পিতার নাম: রাজেন্দ্র মাইতি বাড়ির নং : n0044 বয়স : 38 লিঙ্গ : পুরুষ			নাম : গীতা মাইতি স্বামীর নাম: রবীন্দ্র মাইতি বাড়ির নং : n0044 বয়স : 52 লিঙ্গ : মহিলা		
226	WRJ1443225	ফটো উপলব্ধ	227	WB/32/215/126404	ফটো উপলব্ধ	228	WB/32/215/126741	ফটো উপলব্ধ
নাম : রবীন্দ্রনাথ মাইতি পিতার নাম: রাজেন্দ্র নাথ মাইতি বাড়ির নং : n0044 বয়স : 51 লিঙ্গ : পুরুষ			নাম : মেনকারানী মাইতি স্বামীর নাম: খাঁদু মাইতি বাড়ির নং : n0093 বয়স : 88 লিঙ্গ : মহিলা			নাম : খগেন্দ্রনাথ মাইতি পিতার নাম: খাঁদু মাইতি বাড়ির নং : n0093 বয়স : 69 লিঙ্গ : পুরুষ		
229	WRJ2423770	ফটো উপলব্ধ	230	WB/32/215/126570	ফটো উপলব্ধ	231	WB/32/215/126742	ফটো উপলব্ধ
নাম : নাগেন্দ্র নাথ মাইতি পিতার নাম: খাঁদু মাইতি বাড়ির নং : n0093 বয়স : 56 লিঙ্গ : পুরুষ			নাম : নরেন্দ্রনাথ মাইতি পিতার নাম: খাঁদু মাইতি বাড়ির নং : n0093 বয়স : 58 লিঙ্গ : পুরুষ			নাম : সুভদ্রারানী মাইতি স্বামীর নাম: খগেন্দ্র মাইতি বাড়ির নং : n0093 বয়স : 65 লিঙ্গ : মহিলা		
232	WB/32/215/126305	ফটো উপলব্ধ	233	WB/32/215/126736	ফটো উপলব্ধ	234	WRJ0215871	ফটো উপলব্ধ
নাম : শিবানীরানী মাইতি স্বামীর নাম: নগেন্দ্র মাইতি বাড়ির নং : n0093 বয়স : 55 লিঙ্গ : মহিলা			নাম : সুপ্রিয়ারণী মাইতি স্বামীর নাম: নরেন্দ্র মাইতি বাড়ির নং : n0093 বয়স : 53 লিঙ্গ : মহিলা			নাম : নমিতা মাইতি পিতার নাম: দেবেন্দ্র নাথ মাইতি বাড়ির নং : n0093 বয়স : 41 লিঙ্গ : মহিলা		
235	WRJ1211655	ফটো উপলব্ধ	236	WRJ1532621	ফটো উপলব্ধ	237	WB/32/215/126356	ফটো উপলব্ধ
নাম : চন্দন মাইতি পিতার নাম: খগেন্দ্র নাথ মাইতি বাড়ির নং : n0093 বয়স : 35 লিঙ্গ : পুরুষ			নাম : নন্দন মাইতি পিতার নাম: নগেন্দ্র নাথ মাইতি বাড়ির নং : n0093 বয়স : 30 লিঙ্গ : পুরুষ			নাম : দীপালীরানী মাইতি স্বামীর নাম: বীরেন্দ্র মাইতি বাড়ির নং : n0095 বয়স : 74 লিঙ্গ : মহিলা		
238	WB/32/215/126413	ফটো উপলব্ধ	239	LJF2096030	ফটো উপলব্ধ	240	WB/32/215/126410	ফটো উপলব্ধ
নাম : সুশীলকুমার মাইতি পিতার নাম: বীরেন্দ্র মাইতি বাড়ির নং : n0095 বয়স : 58 লিঙ্গ : পুরুষ			নাম : সূর্যকান্ত মাইতি পিতার নাম: বীরেন্দ্র মাইতি বাড়ির নং : n0095 বয়স : 46 লিঙ্গ : পুরুষ			নাম : কাজলরানী মাইতি স্বামীর নাম: সুশীল মাইতি বাড়ির নং : n0095 বয়স : 53 লিঙ্গ : মহিলা		

বিধানসভা নির্বাচনক্ষেত্রের নং, নাম : 212-পটেশপুর
ভাগ নং, নাম : 1-সেলমাবাদ (আংশিক) উত্তরের আংশিক ও পশ্চিম পাড়া

241	WRJ1589985	242	LJF2291680	243	LJF2291698
নাম : পিন্টু কুমার মাইতি পিতার নাম: বিরেন্দ্র মাইতি বাড়ির নং : n0095 বয়স : 47 লিঙ্গ : পুরুষ	ফটো উপলব্ধ	নাম : পার্বতী মাইতি স্বামীর নাম: পিন্টু কুমার মাইতি বাড়ির নং : n0095 বয়স : 42 লিঙ্গ : মহিলা	ফটো উপলব্ধ	নাম : অর্চনা রানী মাইতি স্বামীর নাম: সূর্য্যকান্ত মাইতি বাড়ির নং : n0095 বয়স : 41 লিঙ্গ : মহিলা	ফটো উপলব্ধ
244	WRJ2337038	245	WB/32/215/126631	246	LJF2096014
নাম : অসীম মাইতি পিতার নাম: সূর্য্যকান্ত মাইতি বাড়ির নং : এন0095 বয়স : 21 লিঙ্গ : পুরুষ	ফটো উপলব্ধ	নাম : সুবলচন্দ্র মাইতি পিতার নাম: পতিত মাইতি বাড়ির নং : n0096 বয়স : 72 লিঙ্গ : পুরুষ	ফটো উপলব্ধ	নাম : দুলাল মাইতি পিতার নাম: সুবল মাইতি বাড়ির নং : n0096 বয়স : 53 লিঙ্গ : পুরুষ	ফটো উপলব্ধ
247	LJF1843150	248	LJF2291672	249	WRJ0215624
নাম : লক্ষ্মী রানী মাইতি স্বামীর নাম: দুলাল মাইতি বাড়ির নং : n0096 বয়স : 43 লিঙ্গ : মহিলা	ফটো উপলব্ধ	নাম : কান্ত মাইতি পিতার নাম: সুবল মাইতি বাড়ির নং : n0096 বয়স : 43 লিঙ্গ : পুরুষ	ফটো উপলব্ধ	নাম : শ্যামলী মাইতি স্বামীর নাম: কান্ত মাইতি বাড়ির নং : n0096 বয়স : 38 লিঙ্গ : মহিলা	ফটো উপলব্ধ
250	WRJ1060169	251	WB/32/215/126400	252	LJF1300581
নাম : গৌরহরি মাইতি পিতার নাম: সুবল চন্দ্র মাইতি বাড়ির নং : n0096 বয়স : 38 লিঙ্গ : পুরুষ	ফটো উপলব্ধ	নাম : বুলুবালা মাইতি স্বামীর নাম: রাণ্ড মাইতি বাড়ির নং : n0102 বয়স : 73 লিঙ্গ : মহিলা	ফটো উপলব্ধ	নাম : ক্ষুদিরাম মাইতি পিতার নাম: রাণ্ড মাইতি বাড়ির নং : n0102 বয়স : 47 লিঙ্গ : পুরুষ	ফটো উপলব্ধ
253	LJF2095974	254	LJF2095941	255	WRJ1532720
নাম : রেখা মাইতি স্বামীর নাম: ক্ষুদিরাম মাইতি বাড়ির নং : n0102 বয়স : 44 লিঙ্গ : মহিলা	ফটো উপলব্ধ	নাম : মীরা মাইতি স্বামীর নাম: কর্ন মাইতি বাড়ির নং : n0130 বয়স : 43 লিঙ্গ : মহিলা	ফটো উপলব্ধ	নাম : দীলিপ মাইতি পিতার নাম: শক্তিপদ মাইতি বাড়ির নং : n0130 বয়স : 30 লিঙ্গ : পুরুষ	ফটো উপলব্ধ
256	WB/32/215/126768	257	WB/32/215/126739	258	WB/32/215/126505
নাম : অঞ্জলীরানী মাইতি স্বামীর নাম: শক্তিপদ মাইতি বাড়ির নং : n0130 বয়স : 52 লিঙ্গ : মহিলা	ফটো উপলব্ধ	নাম : শক্তিপদ মাইতি পিতার নাম: গুণধর মাইতি বাড়ির নং : n0130 বয়স : 58 লিঙ্গ : পুরুষ	ফটো উপলব্ধ	নাম : কম্পনারাণী মাইতি স্বামীর নাম: প্রাণকৃষ্ণ মাইতি বাড়ির নং : n0130 বয়স : 58 লিঙ্গ : মহিলা	ফটো উপলব্ধ
259	WB/32/215/126770	260	WB/32/215/126753	261	LJF2291664
নাম : প্রাণকৃষ্ণ মাইতি পিতার নাম: গুণধর মাইতি বাড়ির নং : n0130 বয়স : 65 লিঙ্গ : পুরুষ	ফটো উপলব্ধ	নাম : রেবতীবালা মাইতি স্বামীর নাম: গুণধর মাইতি বাড়ির নং : n0130 বয়স : 83 লিঙ্গ : মহিলা	ফটো উপলব্ধ	নাম : পিন্টু কুমার মাইতি পিতার নাম: লছমন মাইতি বাড়ির নং : n0129 বয়স : 41 লিঙ্গ : পুরুষ	ফটো উপলব্ধ
262	WRJ1590041	263	WRJ2433191	264	WB/32/215/126509
নাম : পার্বতী মাইতি স্বামীর নাম: দীপক মাইতি বাড়ির নং : n0129 বয়স : 37 লিঙ্গ : মহিলা	ফটো উপলব্ধ	নাম : তপন কুমার মাইতি পিতার নাম: আদিত্য কুমার মাইতি বাড়ির নং : n0145 বয়স : 49 লিঙ্গ : পুরুষ	ফটো উপলব্ধ	নাম : আদিত্যকুমার মাইতি পিতার নাম: নগেন্দ্র মাইতি বাড়ির নং : n0145 বয়স : 73 লিঙ্গ : পুরুষ	ফটো উপলব্ধ
265	LJF1300458	266	WB/32/215/126406	267	WB/32/215/126405
নাম : কবিতা রানী মাইতি স্বামীর নাম: উদয় মাইতি বাড়ির নং : n0142 বয়স : 48 লিঙ্গ : মহিলা	ফটো উপলব্ধ	নাম : উদয়চন্দ্র মাইতি পিতার নাম: মধুসূদন মাইতি বাড়ির নং : n0142 বয়স : 56 লিঙ্গ : পুরুষ	ফটো উপলব্ধ	নাম : বুধিবালা মাইতি স্বামীর নাম: মধু মাইতি বাড়ির নং : n0142 বয়স : 72 লিঙ্গ : মহিলা	ফটো উপলব্ধ
268	LJF2095891	269	LJF2095867	270	WB/32/215/126441
নাম : ছবি রানী মাইতি স্বামীর নাম: কৃষ্ণ প্রসাদ মাইতি বাড়ির নং : n0141 বয়স : 41 লিঙ্গ : মহিলা	ফটো উপলব্ধ	নাম : দুলালীরানী মাইতি স্বামীর নাম: বলরাম মাইতি বাড়ির নং : n0141 বয়স : 44 লিঙ্গ : মহিলা	ফটো উপলব্ধ	নাম : বলরাম মাইতি পিতার নাম: মুরারী মোহন মাইতি বাড়ির নং : n0141 বয়স : 53 লিঙ্গ : পুরুষ	ফটো উপলব্ধ

বিধানসভা নির্বাচনক্ষেত্রের নং, নাম : 212-পটেশপুর
ভাগ নং, নাম : 1-সেলমাবাদ (আংশিক) উত্তরের আংশিক ও পশ্চিম পাড়া

271	WB/32/215/126440	নাম : রেনকা মাইতি স্বামীর নাম: মুরারী মাইতি বাড়ির নং : n0141 বয়স : 73 লিঙ্গ : মহিলা	ফটো উপলব্ধ	272	LJF2095859	নাম : মিনতীরানী মাইতি স্বামীর নাম: রবীন্দ্রনাথ মাইতি বাড়ির নং : n0140 বয়স : 44 লিঙ্গ : মহিলা	ফটো উপলব্ধ	273	WRJ1273762	নাম : গোবিন্দ প্রসাদ মাইতি পিতার নাম: হরিপদ মাইতি বাড়ির নং : n0140 বয়স : 38 লিঙ্গ : পুরুষ	ফটো উপলব্ধ
274	LJF1300482	নাম : গোপাল চন্দ্র মাইতি পিতার নাম: হরিপদ মাইতি বাড়ির নং : n0140 বয়স : 47 লিঙ্গ : পুরুষ	ফটো উপলব্ধ	275	WB/32/215/126290	নাম : রবীন মাইতি পিতার নাম: হরিপদ মাইতি বাড়ির নং : n0140 বয়স : 55 লিঙ্গ : পুরুষ	ফটো উপলব্ধ	276	WB/32/215/126289	নাম : মেনকা মাইতি স্বামীর নাম: হরিপদ মাইতি বাড়ির নং : n0140 বয়স : 69 লিঙ্গ : মহিলা	ফটো উপলব্ধ
277	LJF2291656	নাম : কাঞ্চন রানী মাইতি স্বামীর নাম: পরিমল মাইতি বাড়ির নং : n0136 বয়স : 40 লিঙ্গ : মহিলা	ফটো উপলব্ধ	278	LJF1536440	নাম : কমলকুমার মাইতি পিতার নাম: জগদীশচন্দ্র মাইতি বাড়ির নং : n0136 বয়স : 44 লিঙ্গ : পুরুষ	ফটো উপলব্ধ	279	LJF1498468	নাম : সুচিত্রা মাইতি স্বামীর নাম: নিমাই চরণ মাইতি বাড়ির নং : n0136 বয়স : 47 লিঙ্গ : মহিলা	ফটো উপলব্ধ
280	LJF1498377	নাম : পরিমলকুমার মাইতি পিতার নাম: জগদীশ মাইতি বাড়ির নং : n0136 বয়স : 50 লিঙ্গ : পুরুষ	ফটো উপলব্ধ	281	WB/32/215/126276	নাম : তিলোত্তমা মাইতি স্বামীর নাম: জগদীশ মাইতি বাড়ির নং : n0136 বয়স : 73 লিঙ্গ : মহিলা	ফটো উপলব্ধ	282	LJF1497262	নাম : রেখাবালা মাইতি স্বামীর নাম: অজয়কুমার মাইতি বাড়ির নং : n0134 বয়স : 46 লিঙ্গ : মহিলা	ফটো উপলব্ধ
283	WRJ1126614	নাম : মাধুরী মাইতি স্বামীর নাম: লক্ষ্মীকান্ত মাইতি বাড়ির নং : n0134 বয়স : 51 লিঙ্গ : মহিলা	ফটো উপলব্ধ	284	WB/32/215/126296	নাম : লছমন মাইতি পিতার নাম: গুণধর মাইতি বাড়ির নং : n0129 বয়স : 67 লিঙ্গ : পুরুষ	ফটো উপলব্ধ	285	LJF2447902	নাম : সুমিতা মাইতি স্বামীর নাম: প্রশান্ত মাইতি বাড়ির নং : 0183 বয়স : 40 লিঙ্গ : মহিলা	ফটো উপলব্ধ
286	WRJ1442995	নাম : শেফালী মাইতি স্বামীর নাম: সুজয় কুমার মাইতি বাড়ির নং : n0128 বয়স : 31 লিঙ্গ : মহিলা	ফটো উপলব্ধ	287	WB/32/215/126802	নাম : প্রশান্তকুমার মাইতি পিতার নাম: রাখাকৃষ্ণ মাইতি বাড়ির নং : n0128 বয়স : 51 লিঙ্গ : পুরুষ	ফটো উপলব্ধ	288	WB/32/215/126497	নাম : ঝরণারানী মাইতি স্বামীর নাম: রাখাকৃষ্ণ মাইতি বাড়ির নং : n0128 বয়স : 80 লিঙ্গ : মহিলা	ফটো উপলব্ধ
289	WRJ2326015	নাম : সুজাতা মাইতি পিতার নাম: সুশান্ত কুমার মাইতি বাড়ির নং : এন0128 বয়স : 21 লিঙ্গ : মহিলা	ফটো উপলব্ধ	290	WB/32/215/126710	নাম : কম্পনারানী মাইতি স্বামীর নাম: বাবলু মাইতি বাড়ির নং : n0107 বয়স : 58 লিঙ্গ : মহিলা	ফটো উপলব্ধ	291	WRJ1532753	নাম : রুনা মাইতি পিতার নাম: অজয় কুমার মাইতি বাড়ির নং : n0107 বয়স : 31 লিঙ্গ : মহিলা	ফটো উপলব্ধ
292	WRJ1126531	নাম : অজয় কুমার মাইতি পিতার নাম: পুলিন বিহারী মাইতি বাড়ির নং : n0107 বয়স : 66 লিঙ্গ : পুরুষ	ফটো উপলব্ধ	293	WRJ2384170	নাম : বাবলু মাইতি পিতার নাম: পুলিন মাইতি বাড়ির নং : n0107 বয়স : 66 লিঙ্গ : পুরুষ	ফটো উপলব্ধ	294	WRJ0215533	নাম : মামনী মাইতি স্বামীর নাম: কল্লোল কুমার মাইতি বাড়ির নং : n0106 বয়স : 39 লিঙ্গ : মহিলা	ফটো উপলব্ধ
295	WB/32/215/126189	নাম : কল্লোলকুমার মাইতি পিতার নাম: প্রফুল্ল মাইতি বাড়ির নং : n0106 বয়স : 51 লিঙ্গ : পুরুষ	ফটো উপলব্ধ	296	WB/32/215/126414	নাম : পারুলবালা মাইতি স্বামীর নাম: প্রফুল্ল মাইতি বাড়ির নং : n0106 বয়স : 70 লিঙ্গ : মহিলা	ফটো উপলব্ধ	297	WB/32/215/126463	নাম : প্রফুল্লকুমার মাইতি পিতার নাম: চৌধুরী মাইতি বাড়ির নং : n0106 বয়স : 83 লিঙ্গ : পুরুষ	ফটো উপলব্ধ
298	WRJ1211705	নাম : মামনী মাইতি স্বামীর নাম: শশাঙ্ক মাইতি বাড়ির নং : n0105 বয়স : 34 লিঙ্গ : মহিলা	ফটো উপলব্ধ	299	LJF2447886	নাম : সোমা মাইতি স্বামীর নাম: কমল কুমার মাইতি বাড়ির নং : 0159 বয়স : 38 লিঙ্গ : মহিলা	ফটো উপলব্ধ	300	LJF1299478	নাম : কমল মাইতি পিতার নাম: অখিল মাইতি বাড়ির নং : n0105 বয়স : 49 লিঙ্গ : পুরুষ	ফটো উপলব্ধ

বিধানসভা নির্বাচনক্ষেত্রের নং, নাম : 212-পটেশপুর
ভাগ নং, নাম : 1-সেলমাবাদ (আংশিক) উত্তরের আংশিক ও পশ্চিম পাড়া

301	WB/32/215/126377	নাম : স্নেহলতা মাইতি স্বামীর নাম: অখিল মাইতি বাড়ির নং : n0105 বয়স : 69 লিঙ্গ : মহিলা	ফটো উপলব্ধ	302	WB/32/215/126539	নাম : অখিলচন্দ্র মাইতি পিতার নাম: কেনারাম মাইতি বাড়ির নং : n0105 বয়স : 75 লিঙ্গ : পুরুষ	ফটো উপলব্ধ	303	WRJ2367142	নাম : দীপাঞ্জলী মাইতি পিতার নাম: অমল মাইতি বাড়ির নং : এন0105 বয়স : 21 লিঙ্গ : মহিলা	ফটো উপলব্ধ
304	WRJ1343128	নাম : সুমিত্রা মাইতি স্বামীর নাম: গোপাল চন্দ্র মাইতি বাড়ির নং : n0104 বয়স : 34 লিঙ্গ : মহিলা	ফটো উপলব্ধ	305	LJF1416734	নাম : চন্দনা মাইতি স্বামীর নাম: স্বপন মাইতি বাড়ির নং : n0104 বয়স : 44 লিঙ্গ : মহিলা	ফটো উপলব্ধ	306	LJF1498336	নাম : গোপালচন্দ্র মাইতি পিতার নাম: মাখন চন্দ্র মাইতি বাড়ির নং : n0104 বয়স : 44 লিঙ্গ : পুরুষ	ফটো উপলব্ধ
307	WB/32/215/126560	নাম : স্বপনকুমার মাইতি পিতার নাম: মাখন মাইতি বাড়ির নং : n0104 বয়স : 55 লিঙ্গ : পুরুষ	ফটো উপলব্ধ	308	WB/32/215/126561	নাম : মেনকাবালা মাইতি স্বামীর নাম: মাখন মাইতি বাড়ির নং : n0104 বয়স : 78 লিঙ্গ : মহিলা	ফটো উপলব্ধ	309	WRJ1343086	নাম : টুম্পা মাইতি স্বামীর নাম: ধনঞ্জয় মাইতি বাড়ির নং : n0103 বয়স : 33 লিঙ্গ : মহিলা	ফটো উপলব্ধ
310	WRJ1126523	নাম : ধনঞ্জয় মাইতি পিতার নাম: নারায়ন চন্দ্র মাইতি বাড়ির নং : n0103 বয়স : 39 লিঙ্গ : পুরুষ	ফটো উপলব্ধ	311	WRJ1343102	নাম : রাধারানী মাইতি স্বামীর নাম: মনোরঞ্জন মাইতি বাড়ির নং : n0103 বয়স : 34 লিঙ্গ : মহিলা	ফটো উপলব্ধ	312	WRJ0215939	নাম : মনোরঞ্জন মাইতি পিতার নাম: নারায়ন মাইতি বাড়ির নং : n0103 বয়স : 42 লিঙ্গ : পুরুষ	ফটো উপলব্ধ
313	WB/32/215/126466	নাম : গীতারানী মাইতি স্বামীর নাম: নারায়ন মাইতি বাড়ির নং : n0103 বয়স : 62 লিঙ্গ : মহিলা	ফটো উপলব্ধ	314	WB/32/215/126467	নাম : নরায়ণচন্দ্র মাইতি পিতার নাম: গুণধর মাইতি বাড়ির নং : n0103 বয়স : 69 লিঙ্গ : পুরুষ	ফটো উপলব্ধ	315	WRJ1273846	নাম : শিবানী মাইতি স্বামীর নাম: লালমোহন মাইতি বাড়ির নং : n0102 বয়স : 39 লিঙ্গ : মহিলা	ফটো উপলব্ধ
316	WRJ1273747	নাম : লালমোহন মাইতি পিতার নাম: রাসবিহারী মাইতি বাড়ির নং : n0102 বয়স : 40 লিঙ্গ : পুরুষ	ফটো উপলব্ধ	317	WRJ1629682	নাম : হিমাংশু শেখর মাইতি পিতার নাম: খোকন চন্দ্র মাইতি বাড়ির নং : n0009 বয়স : 29 লিঙ্গ : পুরুষ	ফটো উপলব্ধ	318	WRJ1629625	নাম : গৌরহরি মাইতি পিতার নাম: হরিপদ মাইতি বাড়ির নং : n0140 বয়স : 29 লিঙ্গ : পুরুষ	ফটো উপলব্ধ
319	WRJ1126630	নাম : কবিতা মাইতি(মামা) স্বামীর নাম: তপন কুমার মাইতি বাড়ির নং : n0145 বয়স : 37 লিঙ্গ : মহিলা	ফটো উপলব্ধ	320	LJF2095925	নাম : প্রশান্ত কুমার মাইতি পিতার নাম: আদিত্যকুমার মাইতি বাড়ির নং : n0145 বয়স : 48 লিঙ্গ : পুরুষ	ফটো উপলব্ধ	321	LJF2447894	নাম : বিফস মাইতি পিতার নাম: আদিত্য মাইতি বাড়ির নং : n0145 বয়স : 42 লিঙ্গ : পুরুষ	ফটো উপলব্ধ
322	WRJ1273572	নাম : রুমা মাইতি স্বামীর নাম: বিফস মাইতি বাড়ির নং : n0145 বয়স : 33 লিঙ্গ : মহিলা	ফটো উপলব্ধ	323	WRJ1342799	নাম : বিশ্বজিৎ মাইতি পিতার নাম: আদিত্য মাইতি বাড়ির নং : n0145 বয়স : 32 লিঙ্গ : পুরুষ	ফটো উপলব্ধ	324	WRJ1342807	নাম : শিবানী রানী মাইতি স্বামীর নাম: বিশ্বজিৎ মাইতি বাড়ির নং : n0145 বয়স : 33 লিঙ্গ : মহিলা	ফটো উপলব্ধ
325	WRJ1060144	নাম : মানস কুমার মাইতি পিতার নাম: আদিত্য কুমার মাইতি বাড়ির নং : n0145 বয়স : 44 লিঙ্গ : পুরুষ	ফটো উপলব্ধ	326	LJF2095933	নাম : শেফালী মাইতি স্বামীর নাম: প্রশান্ত মাইতি বাড়ির নং : n0145 বয়স : 43 লিঙ্গ : মহিলা	ফটো উপলব্ধ	327	WRJ1126648	নাম : বিজলী মাইতি স্বামীর নাম: মানস মাইতি বাড়ির নং : n0145 বয়স : 40 লিঙ্গ : মহিলা	ফটো উপলব্ধ
328	LJF1302488	নাম : পুষ্পেন্দুবিকাশ মাইতি পিতার নাম: রাজেন্দ্রনাথ মাইতি বাড়ির নং : n0146 বয়স : 48 লিঙ্গ : পুরুষ	ফটো উপলব্ধ	329	LJF1498542	নাম : সরস্বতী রানী মাইতি স্বামীর নাম: পুষ্পেন্দু বিকাশ মাইতি বাড়ির নং : n0146 বয়স : 47 লিঙ্গ : মহিলা	ফটো উপলব্ধ	330	WB/32/215/126075	নাম : মনু কুমার মাইতি পিতার নাম: দেবেন্দ্র মাইতি বাড়ির নং : n0147 বয়স : 76 লিঙ্গ : পুরুষ	ফটো উপলব্ধ

বিধানসভা নির্বাচনক্ষেত্রের নং, নাম : 212-পটেশপুর
ভাগ নং, নাম : 1-সেলমাবাদ (আংশিক) উত্তরের আংশিক ও পশ্চিম পাড়া

331	WB/32/215/126605	ফটো উপলব্ধ	332	WB/32/215/126528	ফটো উপলব্ধ	333	LJF1497502	ফটো উপলব্ধ
নাম : অন্নপূর্ণা মাইতি স্বামীর নাম: মনু মাইতি বাড়ির নং : n0147 বয়স : 65 লিঙ্গ : মহিলা			নাম : লক্ষ্মীকান্ত মাইতি পিতার নাম: মনু মাইতি বাড়ির নং : n0147 বয়স : 54 লিঙ্গ : পুরুষ			নাম : রাধারানী মাইতি স্বামীর নাম: লক্ষ্মীকান্ত মাইতি বাড়ির নং : n0147 বয়স : 45 লিঙ্গ : মহিলা		
334	WRJ1443084	ফটো উপলব্ধ	335	WRJ2341642	ফটো উপলব্ধ	336	WRJ1910470	ফটো উপলব্ধ
নাম : মিতালী মাইতি স্বামীর নাম: পলাশ মাইতি বাড়ির নং : n0147 বয়স : 31 লিঙ্গ : মহিলা			নাম : রমেশ মাইতি পিতার নাম: লক্ষ্মীকান্ত মাইতি বাড়ির নং : এন0147 বয়স : 21 লিঙ্গ : পুরুষ			নাম : কানাই লাল মাইতি পিতার নাম: গুণধর মাইতি বাড়ির নং : n0152 বয়স : 82 লিঙ্গ : পুরুষ		
337	WB/32/215/126158	ফটো উপলব্ধ	338	LJF2095958	ফটো উপলব্ধ	339	WRJ1126663	ফটো উপলব্ধ
নাম : গীতারানী মাইতি স্বামীর নাম: কানাই মাইতি বাড়ির নং : n0152 বয়স : 71 লিঙ্গ : মহিলা			নাম : মিলন মাইতি পিতার নাম: কানাই লাল মাইতি বাড়ির নং : n0152 বয়স : 42 লিঙ্গ : পুরুষ			নাম : রঞ্জনা মাইতি স্বামীর নাম: মিলন মাইতি বাড়ির নং : n0152 বয়স : 39 লিঙ্গ : মহিলা		
340	WB/32/215/126558	ফটো উপলব্ধ	341	WB/32/215/126606	ফটো উপলব্ধ	342	LJF1500016	ফটো উপলব্ধ
নাম : প্রবোধচন্দ্র মাইতি পিতার নাম: গুণধর মাইতি বাড়ির নং : n0155 বয়স : 78 লিঙ্গ : পুরুষ			নাম : গোবিন্দপ্রসাদ মাইতি পিতার নাম: প্রবোধ মাইতি বাড়ির নং : n0155 বয়স : 52 লিঙ্গ : পুরুষ			নাম : ছায়ারানী মাইতি স্বামীর নাম: গোবিন্দপ্রসাদ মাইতি বাড়ির নং : n0155 বয়স : 48 লিঙ্গ : মহিলা		
343	WRJ1126325	ফটো উপলব্ধ	344	WRJ1342963	ফটো উপলব্ধ	345	WB/32/215/126486	ফটো উপলব্ধ
নাম : সঞ্জয় কুমার মাইতি পিতার নাম: শিবরাম মাইতি বাড়ির নং : n0018 বয়স : 39 লিঙ্গ : পুরুষ			নাম : জঞ্জালী মাইতি স্বামীর নাম: সঞ্জয় কুমার মাইতি বাড়ির নং : n0018 বয়স : 32 লিঙ্গ : মহিলা			নাম : তারাপদ মাইতি পিতার নাম: পুলিন মাইতি বাড়ির নং : n0026 বয়স : 65 লিঙ্গ : পুরুষ		
346	WB/32/215/126361	ফটো উপলব্ধ	347	WRJ1105063	ফটো উপলব্ধ	348	WRJ1443209	ফটো উপলব্ধ
নাম : বন্দনা মাইতি স্বামীর নাম: তারাপদ মাইতি বাড়ির নং : n0026 বয়স : 58 লিঙ্গ : মহিলা			নাম : সোমনাথ মাইতি পিতার নাম: তারাপদ মাইতি বাড়ির নং : n0026 বয়স : 39 লিঙ্গ : পুরুষ			নাম : শুভেন্দু মাইতি পিতার নাম: তারাপদ মাইতি বাড়ির নং : n0026 বয়স : 34 লিঙ্গ : পুরুষ		
349	WB/32/215/126571	ফটো উপলব্ধ	350	LJF2096048	ফটো উপলব্ধ	351	WRJ1423169	ফটো উপলব্ধ
নাম : শুকদেব মাইতি পিতার নাম: বলাই মাইতি বাড়ির নং : n0027 বয়স : 55 লিঙ্গ : পুরুষ			নাম : মঞ্জু রানী মাইতি স্বামীর নাম: শুকদেব মাইতি বাড়ির নং : n0027 বয়স : 44 লিঙ্গ : মহিলা			নাম : জয়দেব মাইতি পিতার নাম: বলাই মাইতি বাড়ির নং : n0027 বয়স : 44 লিঙ্গ : পুরুষ		
352	WRJ1342880	ফটো উপলব্ধ	353	LJF2390698	ফটো উপলব্ধ	354	WRJ1126374	ফটো উপলব্ধ
নাম : উষা মাইতি স্বামীর নাম: জয়দেব মাইতি বাড়ির নং : n0027 বয়স : 33 লিঙ্গ : মহিলা			নাম : মহাদেব মাইতি পিতার নাম: বলাই মাইতি বাড়ির নং : n0027 বয়স : 40 লিঙ্গ : পুরুষ			নাম : তাপস মাইতি পিতার নাম: কানাইলাল মাইতি বাড়ির নং : n0043 বয়স : 41 লিঙ্গ : পুরুষ		
355	WRJ1342773	ফটো উপলব্ধ	356	WRJ1060151	ফটো উপলব্ধ	357	WB/32/215/126229	ফটো উপলব্ধ
নাম : গীতা রানী মাইতি স্বামীর নাম: তাপস মাইতি বাড়ির নং : n0043 বয়স : 37 লিঙ্গ : মহিলা			নাম : দীপক মাইতি পিতার নাম: কানাই মাইতি বাড়ির নং : n0043 বয়স : 37 লিঙ্গ : পুরুষ			নাম : সুকুমার মাইতি পিতার নাম: কানাই মাইতি বাড়ির নং : n0043 বয়স : 58 লিঙ্গ : পুরুষ		
358	WB/32/215/126690	ফটো উপলব্ধ	359	WB/32/215/126601	ফটো উপলব্ধ	360	LJF2447936	ফটো উপলব্ধ
নাম : শংকরী মাইতি স্বামীর নাম: সুকুমার মাইতি বাড়ির নং : n0043 বয়স : 53 লিঙ্গ : মহিলা			নাম : রাজেন্দ্রনাথ মাইতি পিতার নাম: সদয় মাইতি বাড়ির নং : n0044 বয়স : 75 লিঙ্গ : পুরুষ			নাম : পিন্টু মাইতি পিতার নাম: রাজেন্দ্রনাথ মাইতি বাড়ির নং : n0044 বয়স : 40 লিঙ্গ : পুরুষ		

বিধানসভা নির্বাচনক্ষেত্রের নং, নাম : 212-পটেশপুর
ভাগ নং, নাম : 1-সেলমাবাদ (আংশিক) উত্তরের আংশিক ও পশ্চিম পাড়া

361 নাম : কাজল মাইতি স্বামীর নাম: পিন্টু মাইতি বাড়ির নং : n0044 বয়স : 37 লিঙ্গ : মহিলা	WRJ1060193 ফটো উপলব্ধ	362 নাম : কনকলতা মাইতি স্বামীর নাম: রাজেন্দ্র মাইতি বাড়ির নং : n0044 বয়স : 71 লিঙ্গ : মহিলা	WB/32/215/126360 ফটো উপলব্ধ	363 নাম : সমীরন মাইতি পিতার নাম: পুলিন বিহারী মাইতি বাড়ির নং : n0107 বয়স : 44 লিঙ্গ : পুরুষ	LJF1496413 ফটো উপলব্ধ
364 নাম : স্বপ্না মাইতি স্বামীর নাম: অজয় কুমার মাইতি বাড়ির নং : n0107 বয়স : 57 লিঙ্গ : মহিলা	WRJ1126549 ফটো উপলব্ধ	365 নাম : শুভ মাইতি পিতার নাম: দুলাল মাইতি বাড়ির নং : এন0096 বয়স : 24 লিঙ্গ : পুরুষ	WRJ2084416 ফটো উপলব্ধ	366 নাম : বিশুজিৎ মাইতি পিতার নাম: অজয় মাইতি বাড়ির নং : এন0134 বয়স : 24 লিঙ্গ : পুরুষ	WRJ2089225 ফটো উপলব্ধ
367 নাম : অশোক মাইতি পিতার নাম: রবীন্দ্রনাথ মাইতি বাড়ির নং : n0044 বয়স : 27 লিঙ্গ : পুরুষ	WRJ2058659 ফটো উপলব্ধ	368 নাম : সিদ্ধার্থ মাইতি পিতার নাম: সঞ্জয় মাইতি বাড়ির নং : n0130 বয়স : 35 লিঙ্গ : পুরুষ	WRJ1126598 ফটো উপলব্ধ	369 নাম : গৌর হরি মান্না পিতার নাম: হারাধন মান্না বাড়ির নং : n0021 বয়স : 78 লিঙ্গ : পুরুষ	WB/32/215/126419 ফটো উপলব্ধ
370 নাম : কম্পনা মান্না স্বামীর নাম: গৌর হরি মান্না বাড়ির নং : n0021 বয়স : 65 লিঙ্গ : মহিলা	WB/32/215/126610 ফটো উপলব্ধ	371 নাম : সুকুমার মান্না পিতার নাম: পরেশ চন্দ্র মান্না বাড়ির নং : n0078 বয়স : 32 লিঙ্গ : পুরুষ	WRJ1423110 ফটো উপলব্ধ	372 নাম : রাখাকান্ত মান্না পিতার নাম: শব্দু মান্না বাড়ির নং : n0079 বয়স : 62 লিঙ্গ : পুরুষ	WB/32/215/126111 ফটো উপলব্ধ
373 নাম : গৌরীরাণী মান্না স্বামীর নাম: রাখাকান্ত মান্না বাড়ির নং : n0079 বয়স : 54 লিঙ্গ : মহিলা	WB/32/215/126187 ফটো উপলব্ধ	374 নাম : চঞ্চলাবালা মান্না স্বামীর নাম: কেনারাম মান্না বাড়ির নং : n0080 বয়স : 88 লিঙ্গ : মহিলা	WB/32/215/126044 ফটো উপলব্ধ	375 নাম : শক্তিপদ মান্না পিতার নাম: কেনারাম মান্না বাড়ির নং : n0080 বয়স : 68 লিঙ্গ : পুরুষ	WB/32/215/126074 ফটো উপলব্ধ
376 নাম : সন্ধ্যারাণী মান্না স্বামীর নাম: শক্তিপদ মান্না বাড়ির নং : n0080 বয়স : 63 লিঙ্গ : মহিলা	WB/32/215/126257 ফটো উপলব্ধ	377 নাম : অর্পূর্ব মান্না পিতার নাম: শক্তিপদ মান্না বাড়ির নং : 134 বয়স : 37 লিঙ্গ : পুরুষ	LJF2447993 ফটো উপলব্ধ	378 নাম : রীনা সাহু(মান্না) স্বামীর নাম: অর্পূর্ব মান্না বাড়ির নং : 134 বয়স : 32 লিঙ্গ : মহিলা	WRJ1443001 ফটো উপলব্ধ
379 নাম : অসীম মান্না পিতার নাম: শক্তিপদ মান্না বাড়ির নং : n0080 বয়স : 34 লিঙ্গ : পুরুষ	WRJ1273689 ফটো উপলব্ধ	380 নাম : সুজয়রঞ্জন মান্না পিতার নাম: রাজেন্দ্র মান্না বাড়ির নং : n0081 বয়স : 61 লিঙ্গ : পুরুষ	WB/32/215/126555 ফটো উপলব্ধ	381 নাম : কালাচাঁদ মান্না পিতার নাম: রাজেন্দ্র মান্না বাড়ির নং : n0081 বয়স : 42 লিঙ্গ : পুরুষ	LJF2096162 ফটো উপলব্ধ
382 নাম : নিলীমা মান্না স্বামীর নাম: কালাচাঁদ মান্না বাড়ির নং : n0081 বয়স : 40 লিঙ্গ : মহিলা	LJF2291730 ফটো উপলব্ধ	383 নাম : চন্দনারানী মান্না স্বামীর নাম: সুজয় মান্না বাড়ির নং : n0081 বয়স : 57 লিঙ্গ : মহিলা	WB/32/215/126258 ফটো উপলব্ধ	384 নাম : গোপাল চন্দ্র মান্না পিতার নাম: সুজয় মান্না বাড়ির নং : n0081 বয়স : 35 লিঙ্গ : পুরুষ	WRJ1273655 ফটো উপলব্ধ
385 নাম : শংকরী চাউলিয়া(মান্না) স্বামীর নাম: গোপাল চন্দ্র মান্না বাড়ির নং : n0081 বয়স : 33 লিঙ্গ : মহিলা	WRJ1443126 ফটো উপলব্ধ	386 নাম : দীপ্তিরাণী মান্না স্বামীর নাম: বিজয় মান্না বাড়ির নং : n0081 বয়স : 51 লিঙ্গ : মহিলা	WB/32/215/126320 ফটো উপলব্ধ	387 নাম : পারুলবালা মান্না স্বামীর নাম: বংকিম মান্না বাড়ির নং : n0082 বয়স : 78 লিঙ্গ : মহিলা	WB/32/215/126386 ফটো উপলব্ধ
388 নাম : নারায়নচন্দ্র মান্না পিতার নাম: বংকিম মান্না বাড়ির নং : n0082 বয়স : 54 লিঙ্গ : পুরুষ	WB/32/215/126543 ফটো উপলব্ধ	389 নাম : অজিতকুমার মান্না পিতার নাম: বিক্রম মান্না বাড়ির নং : n0082 বয়স : 71 লিঙ্গ : পুরুষ	WB/32/215/126676 ফটো উপলব্ধ	390 নাম : দীপক কুমার মান্না পিতার নাম: বিক্রম মান্না বাড়ির নং : n0082 বয়স : 48 লিঙ্গ : পুরুষ	LJF2447951 ফটো উপলব্ধ

বিধানসভা নির্বাচনক্ষেত্রের নং, নাম : 212-পটেশপুর
ভাগ নং, নাম : 1-সেলমাবাদ (আংশিক) উত্তরের আংশিক ও পশ্চিম পাড়া

391	WRJ1423102	ফটো উপলব্ধ	392	LJF2096055	ফটো উপলব্ধ	393	WRJ1423136	ফটো উপলব্ধ
নাম : সুলেখা মাম্মা স্বামীর নাম: দীপক কুমার মাম্মা বাড়ির নং : n0082 বয়স : 32 লিঙ্গ : মহিলা			নাম : বলরাম মাম্মা পিতার নাম: বংকিম বিহারী মাম্মা বাড়ির নং : n0082 বয়স : 44 লিঙ্গ : পুরুষ			নাম : বাঁসরী রানী খাটুয়া (মাম্মা) স্বামীর নাম: বলরাম মাম্মা বাড়ির নং : n0082 বয়স : 34 লিঙ্গ : মহিলা		
394	LJF2096063	ফটো উপলব্ধ	395	WRJ1273739	ফটো উপলব্ধ	396	WB/32/215/126590	ফটো উপলব্ধ
নাম : রেবতী মাম্মা স্বামীর নাম: নারায়ন মাম্মা বাড়ির নং : n0082 বয়স : 42 লিঙ্গ : মহিলা			নাম : অসীম মাম্মা পিতার নাম: অজিত কুমার মাম্মা বাড়ির নং : n0082 বয়স : 35 লিঙ্গ : পুরুষ			নাম : লিলিরাণী মাম্মা স্বামীর নাম: গোপাল মাম্মা বাড়ির নং : n0083 বয়স : 58 লিঙ্গ : মহিলা		
397	WB/32/215/126637	ফটো উপলব্ধ	398	WB/32/215/126658	ফটো উপলব্ধ	399	LJF2447985	ফটো উপলব্ধ
নাম : অপূর্ণচরন মাম্মা পিতার নাম: গদাধর মাম্মা বাড়ির নং : n0084 বয়স : 73 লিঙ্গ : পুরুষ			নাম : আরতিরাণী মাম্মা স্বামীর নাম: অপূর্ণ মাম্মা বাড়ির নং : n0084 বয়স : 62 লিঙ্গ : মহিলা			নাম : আনন্দ গোপাল মাম্মা পিতার নাম: সুধাংশু শেখর মাম্মা বাড়ির নং : n0084 বয়স : 38 লিঙ্গ : পুরুষ		
400	WRJ1342781	ফটো উপলব্ধ	401	WB/32/215/126108	ফটো উপলব্ধ	402	WB/32/215/126053	ফটো উপলব্ধ
নাম : বিকাশ মাম্মা পিতার নাম: অপূর্ণ মাম্মা বাড়ির নং : n0084 বয়স : 32 লিঙ্গ : পুরুষ			নাম : নারায়নচন্দ্র মাম্মা পিতার নাম: শ্রীধর মাম্মা বাড়ির নং : n0131 বয়স : 73 লিঙ্গ : পুরুষ			নাম : মানিক চন্দ্র মাম্মা পিতার নাম: শ্রীধর মাম্মা বাড়ির নং : n0131 বয়স : 63 লিঙ্গ : পুরুষ		
403	WB/32/215/126278	ফটো উপলব্ধ	404	WB/32/215/126495	ফটো উপলব্ধ	405	WRJ2058543	ফটো উপলব্ধ
নাম : রথিবালা মাম্মা স্বামীর নাম: নারায়ন মাম্মা বাড়ির নং : n0131 বয়স : 63 লিঙ্গ : মহিলা			নাম : সরস্বতীরাণী মাম্মা স্বামীর নাম: মানিক মাম্মা বাড়ির নং : n0131 বয়স : 58 লিঙ্গ : মহিলা			নাম : অর্ধ্যকল্যান মাম্মা পিতার নাম: জয়দেব মাম্মা বাড়ির নং : n0075 বয়স : 25 লিঙ্গ : পুরুষ		
406	WRJ2058352	ফটো উপলব্ধ	407	WRJ1842087	ফটো উপলব্ধ	408	WRJ2064293	ফটো উপলব্ধ
নাম : চিরঞ্জিৎ মাম্মা পিতার নাম: নিরঞ্জন মাম্মা বাড়ির নং : n0039 বয়স : 27 লিঙ্গ : পুরুষ			নাম : পুতুল মাম্মা স্বামীর নাম: উত্তম মাম্মা বাড়ির নং : এন0133 বয়স : 28 লিঙ্গ : মহিলা			নাম : ভাস্কর মাম্মা পিতার নাম: শম্ভু মাম্মা বাড়ির নং : n0078 বয়স : 75 লিঙ্গ : পুরুষ		
409	WRJ2138493	ফটো উপলব্ধ	410	WRJ2063014	ফটো উপলব্ধ	411	WRJ1343060	ফটো উপলব্ধ
নাম : কেনারাম মাম্মা পিতার নাম: বিষ্ণুপদ মাম্মা বাড়ির নং : এন0057 বয়স : 66 লিঙ্গ : পুরুষ			নাম : কবিতা রানী মাম্মা স্বামীর নাম: সুধাংশু মাম্মা বাড়ির নং : n0084 বয়স : 68 লিঙ্গ : মহিলা			নাম : উমা মাম্মা (জানা) স্বামীর নাম: সমীর মাম্মা বাড়ির নং : n0016 বয়স : 32 লিঙ্গ : মহিলা		
412	LJF1499789	ফটো উপলব্ধ	413	WRJ1342856	ফটো উপলব্ধ	414	WB/32/215/126459	ফটো উপলব্ধ
নাম : অনিমেশ মাম্মা পিতার নাম: পুলিনবিহারী মাম্মা বাড়ির নং : n0016 বয়স : 45 লিঙ্গ : পুরুষ			নাম : লক্ষ্মীরানী মাম্মা স্বামীর নাম: অনিমেষ মাম্মা বাড়ির নং : n0016 বয়স : 34 লিঙ্গ : মহিলা			নাম : মীরা মাম্মা স্বামীর নাম: কুশধ্বজ মাম্মা বাড়ির নং : n0017 বয়স : 70 লিঙ্গ : মহিলা		
415	WB/32/215/126538	ফটো উপলব্ধ	416	WRJ1443191	ফটো উপলব্ধ	417	WB/32/215/126515	ফটো উপলব্ধ
নাম : শক্তিপদ মাম্মা পিতার নাম: নবকুমার মাম্মা বাড়ির নং : n0017 বয়স : 69 লিঙ্গ : পুরুষ			নাম : সন্তু কুমার মাম্মা পিতার নাম: শক্তিপদ মাম্মা বাড়ির নং : n0017 বয়স : 36 লিঙ্গ : পুরুষ			নাম : গনেশ মাম্মা পিতার নাম: নবকুমার মাম্মা বাড়ির নং : n0017 বয়স : 63 লিঙ্গ : পুরুষ		
418	WB/32/215/126233	ফটো উপলব্ধ	419	WRJ1273804	ফটো উপলব্ধ	420	LJF2347797	ফটো উপলব্ধ
নাম : গৌরী মাম্মা স্বামীর নাম: গনেশ মাম্মা বাড়ির নং : n0017 বয়স : 58 লিঙ্গ : মহিলা			নাম : সুজিত কুমার মাম্মা পিতার নাম: গনেশ মাম্মা বাড়ির নং : n0017 বয়স : 33 লিঙ্গ : পুরুষ			নাম : গোপাল মাম্মা পিতার নাম: কিশোরী মাম্মা বাড়ির নং : n0017 বয়স : 65 লিঙ্গ : পুরুষ		

বিধানসভা নির্বাচনক্ষেত্রের নং, নাম : 212-পটেশপুর
ভাগ নং, নাম : 1-সেলমাবাদ (আংশিক) উত্তরের আংশিক ও পশ্চিম পাড়া

421	WRJ1423144	নাম : অজিত মাম্মা পিতার নাম: কৃষ্ণ মোহন মাম্মা বাড়ির নং : n0017 বয়স : 63 লিঙ্গ : পুরুষ	ফটো উপলব্ধ	422	WB/32/215/128803	নাম : শিখা মাম্মা স্বামীর নাম: অজিত মাম্মা বাড়ির নং : n0017 বয়স : 53 লিঙ্গ : মহিলা	ফটো উপলব্ধ	423	WRJ1443035	নাম : সর্মিষ্ঠা মাম্মা পিতার নাম: অজিত মাম্মা বাড়ির নং : n0017 বয়স : 31 লিঙ্গ : মহিলা	ফটো উপলব্ধ
424	WRJ0216408	নাম : সুশান্ত মাম্মা পিতার নাম: কৃষ্ণ মোহন মাম্মা বাড়ির নং : n0017 বয়স : 41 লিঙ্গ : পুরুষ	ফটো উপলব্ধ	425	WB/32/215/126235	নাম : কবিতা মাম্মা স্বামীর নাম: শক্তি মাম্মা বাড়ির নং : n0017 বয়স : 58 লিঙ্গ : মহিলা	ফটো উপলব্ধ	426	LJF2448033	নাম : মানসী রানী মাম্মা পিতার নাম: মানিক মাম্মা বাড়ির নং : n0131 বয়স : 38 লিঙ্গ : মহিলা	ফটো উপলব্ধ
427	WB/32/215/126773	নাম : গৌরহরি মাম্মা পিতার নাম: মাখন মাম্মা বাড়ির নং : n0132 বয়স : 58 লিঙ্গ : পুরুষ	ফটো উপলব্ধ	428	WB/32/215/126767	নাম : সুনিতারানী মাম্মা স্বামীর নাম: গৌরহরি মাম্মা বাড়ির নং : n0132 বয়স : 52 লিঙ্গ : মহিলা	ফটো উপলব্ধ	429	LJF2291763	নাম : নিতাই চন্দ্র মাম্মা পিতার নাম: মাখন চন্দ্র মাম্মা বাড়ির নং : n0132 বয়স : 42 লিঙ্গ : পুরুষ	ফটো উপলব্ধ
430	WB/32/215/126430	নাম : গয়প্রসাদ মাম্মা পিতার নাম: ভুবন মাম্মা বাড়ির নং : n0133 বয়স : 71 লিঙ্গ : পুরুষ	ফটো উপলব্ধ	431	LJF2448009	নাম : গৌতম মাম্মা পিতার নাম: গয়প্রসাদ মাম্মা বাড়ির নং : n0133 বয়স : 46 লিঙ্গ : পুরুষ	ফটো উপলব্ধ	432	WB/32/215/126734	নাম : নিরঞ্জন মাম্মা পিতার নাম: ভুবন মাম্মা বাড়ির নং : n0133 বয়স : 64 লিঙ্গ : পুরুষ	ফটো উপলব্ধ
433	LJF1500776	নাম : পদ্মাবতী মাম্মা স্বামীর নাম: নিরঞ্জন মাম্মা বাড়ির নং : n0133 বয়স : 58 লিঙ্গ : মহিলা	ফটো উপলব্ধ	434	WRJ1273820	নাম : উত্তম মাম্মা পিতার নাম: নিরঞ্জন মাম্মা বাড়ির নং : n0133 বয়স : 37 লিঙ্গ : পুরুষ	ফটো উপলব্ধ	435	WB/32/215/126481	নাম : জয়দেব মাম্মা পিতার নাম: ভুবন মাম্মা বাড়ির নং : n0133 বয়স : 58 লিঙ্গ : পুরুষ	ফটো উপলব্ধ
436	WB/32/215/126766	নাম : অর্চনারানী মাম্মা স্বামীর নাম: জয়দেব মাম্মা বাড়ির নং : n0133 বয়স : 52 লিঙ্গ : মহিলা	ফটো উপলব্ধ	437	WB/32/215/126765	নাম : ডলিরানী মাম্মা স্বামীর নাম: গয় মাম্মা বাড়ির নং : n0133 বয়স : 63 লিঙ্গ : মহিলা	ফটো উপলব্ধ	438	WB/32/215/126282	নাম : অলকা মাম্মা স্বামীর নাম: হরিপদ মাম্মা বাড়ির নং : n0157 বয়স : 58 লিঙ্গ : মহিলা	ফটো উপলব্ধ
439	WRJ1532712	নাম : অরবিন্দ মাম্মা পিতার নাম: হরিপদ মাম্মা বাড়ির নং : n0157 বয়স : 37 লিঙ্গ : পুরুষ	ফটো উপলব্ধ	440	LJF2291979	নাম : সুদীপা মাম্মা স্বামীর নাম: অলোক কুমার মাম্মা বাড়ির নং : n0159 বয়স : 43 লিঙ্গ : মহিলা	ফটো উপলব্ধ	441	LJF2096170	নাম : অলক মাম্মা পিতার নাম: শক্তিপদ মাম্মা বাড়ির নং : n0003 বয়স : 41 লিঙ্গ : পুরুষ	ফটো উপলব্ধ
442	WB/32/215/126205	নাম : মেনকা মাম্মা স্বামীর নাম: অনন্ত মাম্মা বাড়ির নং : n0007 বয়স : 63 লিঙ্গ : মহিলা	ফটো উপলব্ধ	443	LJF1298892	নাম : মনু কুমার মাম্মা পিতার নাম: অনন্ত মাম্মা বাড়ির নং : n0007 বয়স : 49 লিঙ্গ : পুরুষ	ফটো উপলব্ধ	444	WRJ1343052	নাম : কাকলী মাম্মা স্বামীর নাম: মনু কুমার মাম্মা বাড়ির নং : n0007 বয়স : 34 লিঙ্গ : মহিলা	ফটো উপলব্ধ
445	LJF2291706	নাম : রিষ্টা মাম্মা পিতার নাম: অনন্ত মাম্মা বাড়ির নং : n0007 বয়স : 40 লিঙ্গ : পুরুষ	ফটো উপলব্ধ	446	WB/32/215/126349	নাম : রামপদ মাম্মা পিতার নাম: জগন্নাথ মাম্মা বাড়ির নং : n0007 বয়স : 60 লিঙ্গ : পুরুষ	ফটো উপলব্ধ	447	LJF1499243	নাম : রাধারানী মাম্মা স্বামীর নাম: রামপদ মাম্মা বাড়ির নং : n0007 বয়স : 50 লিঙ্গ : মহিলা	ফটো উপলব্ধ
448	WB/32/215/126119	নাম : গীতা মাম্মা পিতার নাম: জগন্নাথ মাম্মা বাড়ির নং : n0007 বয়স : 57 লিঙ্গ : মহিলা	ফটো উপলব্ধ	449	WB/32/215/126500	নাম : শ্যামপদ মাম্মা পিতার নাম: রাধানাথ মাম্মা বাড়ির নং : n0022 বয়স : 58 লিঙ্গ : পুরুষ	ফটো উপলব্ধ	450	WB/32/215/126334	নাম : আশালতা মাম্মা স্বামীর নাম: মেঘনাদ মাম্মা বাড়ির নং : n0023 বয়স : 70 লিঙ্গ : মহিলা	ফটো উপলব্ধ

বিধানসভা নির্বাচনক্ষেত্রের নং, নাম : 212-পটেশপুর
ভাগ নং, নাম : 1-সেলমাবাদ (আংশিক) উত্তরের আংশিক ও পশ্চিম পাড়া

451 নাম : মিতা মাম্মা স্বামীর নাম: প্রবীর কুমার মাম্মা বাড়ির নং : n0023 বয়স : 39 লিঙ্গ : মহিলা	LJF2448082 ফটো উপলব্ধ	452 নাম : শতীশচন্দ্র মাম্মা পিতার নাম: প্রসন্ন মাম্মা বাড়ির নং : n0035 বয়স : 76 লিঙ্গ : পুরুষ	WB/32/215/126498 ফটো উপলব্ধ	453 নাম : পারুল মাম্মা স্বামীর নাম: সতীশ মাম্মা বাড়ির নং : n0035 বয়স : 68 লিঙ্গ : মহিলা	WB/32/215/126333 ফটো উপলব্ধ
454 নাম : নীলিমা মাম্মা পিতার নাম: জগন্নাথ মাম্মা বাড়ির নং : n0007 বয়স : 52 লিঙ্গ : মহিলা	WB/32/215/126154 ফটো উপলব্ধ	455 নাম : মধুসূদন মাম্মা পিতার নাম: শ্রীমন্ত মাম্মা বাড়ির নং : n0007 বয়স : 37 লিঙ্গ : পুরুষ	WRJ1211713 ফটো উপলব্ধ	456 নাম : শ্রীমন্ত মাম্মা পিতার নাম: বিক্রাম মাম্মা বাড়ির নং : n0013 বয়স : 71 লিঙ্গ : পুরুষ	WB/32/215/126071 ফটো উপলব্ধ
457 নাম : গৌরী মাম্মা স্বামীর নাম: শ্রীমন্ত মাম্মা বাড়ির নং : n0013 বয়স : 55 লিঙ্গ : মহিলা	WB/32/215/126043 ফটো উপলব্ধ	458 নাম : দুর্গা মাম্মা স্বামীর নাম: পুলিন মাম্মা বাড়ির নং : n0016 বয়স : 71 লিঙ্গ : মহিলা	WB/32/215/126027 ফটো উপলব্ধ	459 নাম : সমীর মাম্মা পিতার নাম: পুলিন মাম্মা বাড়ির নং : n0016 বয়স : 52 লিঙ্গ : পুরুষ	WB/32/215/126794 ফটো উপলব্ধ
460 নাম : জয়ন্ত মাম্মা পিতার নাম: নারায়ন চন্দ্র মাম্মা বাড়ির নং : n0131 বয়স : 39 লিঙ্গ : পুরুষ	LJF2390730 ফটো উপলব্ধ	461 নাম : কৃষ্ণ মোহন মাম্মা পিতার নাম: রাধাকান্ত মাম্মা বাড়ির নং : n0079 বয়স : 29 লিঙ্গ : পুরুষ	WRJ1629823 ফটো উপলব্ধ	462 নাম : বাসুদেব মাম্মা পিতার নাম: খোকন চন্দ্র মাম্মা বাড়ির নং : n0046 বয়স : 29 লিঙ্গ : পুরুষ	WRJ1629633 ফটো উপলব্ধ
463 নাম : রাজ কুমার মাম্মা পিতার নাম: ফনিভূষণ মাম্মা বাড়ির নং : n0051 বয়স : 31 লিঙ্গ : পুরুষ	WRJ1629658 ফটো উপলব্ধ	464 নাম : গনেশ চন্দ্র মাম্মা পিতার নাম: সন্তোষ মাম্মা বাড়ির নং : n0040 বয়স : 34 লিঙ্গ : পুরুষ	WRJ1629690 ফটো উপলব্ধ	465 নাম : কাকলি দাস (মাম্মা) স্বামীর নাম: সন্ত কুমার মাম্মা বাড়ির নং : n0017 বয়স : 29 লিঙ্গ : মহিলা	WRJ1629765 ফটো উপলব্ধ
466 নাম : উৎপল মাম্মা পিতার নাম: নিরঞ্জন মাম্মা বাড়ির নং : n0133 বয়স : 30 লিঙ্গ : পুরুষ	WRJ1629807 ফটো উপলব্ধ	467 নাম : মধুমিতা মাম্মা স্বামীর নাম: সমীরন মাম্মা বাড়ির নং : n0073 বয়স : 29 লিঙ্গ : মহিলা	WRJ1629799 ফটো উপলব্ধ	468 নাম : রঞ্জিত কুমার মাম্মা পিতার নাম: কেনারাম মাম্মা বাড়ির নং : n0057 বয়স : 29 লিঙ্গ : পুরুষ	WRJ1629781 ফটো উপলব্ধ
469 নাম : সাবিত্রী মাম্মা স্বামীর নাম: আশিষ মাম্মা বাড়ির নং : n0078 বয়স : 42 লিঙ্গ : মহিলা	LJF2096154 ফটো উপলব্ধ	470 নাম : প্রমিলারানী মাম্মা স্বামীর নাম: পরেশ মাম্মা বাড়ির নং : n0078 বয়স : 62 লিঙ্গ : মহিলা	WB/32/215/126148 ফটো উপলব্ধ	471 নাম : সুভাষিনী মাম্মা স্বামীর নাম: ভাস্কর মাম্মা বাড়ির নং : n0078 বয়স : 68 লিঙ্গ : মহিলা	WB/32/215/126170 ফটো উপলব্ধ
472 নাম : আশীষকুমার মাম্মা পিতার নাম: পরেশচন্দ্র মাম্মা বাড়ির নং : n0078 বয়স : 45 লিঙ্গ : পুরুষ	LJF1496967 ফটো উপলব্ধ	473 নাম : সুধীরচন্দ্র মাম্মা পিতার নাম: অতুল মাম্মা বাড়ির নং : n0076 বয়স : 68 লিঙ্গ : পুরুষ	WB/32/215/126456 ফটো উপলব্ধ	474 নাম : অনিমেঘ মাম্মা পিতার নাম: অনিল মাম্মা বাড়ির নং : n0075 বয়স : 32 লিঙ্গ : পুরুষ	WRJ1589969 ফটো উপলব্ধ
475 নাম : দুর্গারানী মাম্মা স্বামীর নাম: সরোজ কুমার মাম্মা বাড়ির নং : n0075 বয়স : 42 লিঙ্গ : মহিলা	LJF2096139 ফটো উপলব্ধ	476 নাম : সরোজ কুমার মাম্মা পিতার নাম: ভাগবৎ মাম্মা বাড়ির নং : n0075 বয়স : 55 লিঙ্গ : পুরুষ	LJF2347805 ফটো উপলব্ধ	477 নাম : তাপসী মাম্মা স্বামীর নাম: জয়দেব মাম্মা বাড়ির নং : n0075 বয়স : 48 লিঙ্গ : মহিলা	LJF2096113 ফটো উপলব্ধ
478 নাম : জয়দেব মাম্মা পিতার নাম: ভাগবৎ মাম্মা বাড়ির নং : n0075 বয়স : 63 লিঙ্গ : পুরুষ	WB/32/215/126713 ফটো উপলব্ধ	479 নাম : শিবানী মাম্মা স্বামীর নাম: হরিপদ মাম্মা বাড়ির নং : n0074 বয়স : 61 লিঙ্গ : মহিলা	WB/32/215/126588 ফটো উপলব্ধ	480 নাম : হরিপদ মাম্মা পিতার নাম: কিশোরী মাম্মা বাড়ির নং : n0074 বয়স : 69 লিঙ্গ : পুরুষ	WB/32/215/126444 ফটো উপলব্ধ

বিধানসভা নির্বাচনক্ষেত্রের নং, নাম : 212-পটেশপুর
ভাগ নং, নাম : 1-সেলমাবাদ (আংশিক) উত্তরের আংশিক ও পশ্চিম পাড়া

481 নাম : খুকুমনি মাম্মা স্বামীর নাম : সত্যজিত মাম্মা বাড়ির নং : n0073 বয়স : 37 লিঙ্গ : মহিলা	WRJ1060268 ফটো উপলব্ধ	482 নাম : সত্যজিত মাম্মা স্বামীর নাম : নিতাই মাম্মা বাড়ির নং : n0073 বয়স : 43 লিঙ্গ : পুরুষ	LJF2096220 ফটো উপলব্ধ	483 নাম : গীতারানী মাম্মা স্বামীর নাম : ফনিভূষণ মাম্মা বাড়ির নং : n0051 বয়স : 59 লিঙ্গ : মহিলা	WB/32/215/126316 ফটো উপলব্ধ
484 নাম : ফনিভূষণ মাম্মা পিতার নাম : বিষ্ণুপদ মাম্মা বাড়ির নং : n0051 বয়স : 70 লিঙ্গ : পুরুষ	WB/32/215/126771 ফটো উপলব্ধ	485 নাম : শ্যামলী রানী মাম্মা স্বামীর নাম : মদনমোহন মাম্মা বাড়ির নং : n0049 বয়স : 32 লিঙ্গ : মহিলা	WRJ1342740 ফটো উপলব্ধ	486 নাম : জ্যোৎস্না মাম্মা স্বামীর নাম : তাপস মাম্মা বাড়ির নং : n0049 বয়স : 44 লিঙ্গ : মহিলা	LJF2096212 ফটো উপলব্ধ
487 নাম : তাপস মাম্মা পিতার নাম : বরেন্দ্র মাম্মা বাড়ির নং : n0049 বয়স : 49 লিঙ্গ : পুরুষ	LJF2096204 ফটো উপলব্ধ	488 নাম : রাধারানী মাম্মা স্বামীর নাম : পঞ্চানন মাম্মা বাড়ির নং : n0049 বয়স : 47 লিঙ্গ : মহিলা	LJF2096196 ফটো উপলব্ধ	489 নাম : পঞ্চানন মাম্মা পিতার নাম : বরেন্দ্র নাথ মাম্মা বাড়ির নং : n0049 বয়স : 63 লিঙ্গ : পুরুষ	WRJ1260157 ফটো উপলব্ধ
490 নাম : গৌরঙ্গ মাম্মা পিতার নাম : বরেন্দ্র মাম্মা বাড়ির নং : n0049 বয়স : 33 লিঙ্গ : পুরুষ	WRJ1342906 ফটো উপলব্ধ	491 নাম : চঞ্চলা মাম্মা স্বামীর নাম : বরেন্দ্র মাম্মা বাড়ির নং : n0049 বয়স : 73 লিঙ্গ : মহিলা	WB/32/215/126131 ফটো উপলব্ধ	492 নাম : মদন মোহন মাম্মা পিতার নাম : বরেন্দ্রনাথ মাম্মা বাড়ির নং : n0049 বয়স : 41 লিঙ্গ : পুরুষ	LJF2291771 ফটো উপলব্ধ
493 নাম : রুনা রানী মাম্মা স্বামীর নাম : তপন কুমার মাম্মা বাড়ির নং : n0048 বয়স : 48 লিঙ্গ : মহিলা	LJF2096105 ফটো উপলব্ধ	494 নাম : শ্যামলী মাম্মা স্বামীর নাম : মধুসূদন মাম্মা বাড়ির নং : n0047 বয়স : 30 লিঙ্গ : মহিলা	WRJ1532670 ফটো উপলব্ধ	495 নাম : মধুসূদন মাম্মা পিতার নাম : তৌকন মাম্মা বাড়ির নং : n0047 বয়স : 30 লিঙ্গ : পুরুষ	WRJ1532688 ফটো উপলব্ধ
496 নাম : মল্লিকা মাম্মা স্বামীর নাম : তৌকন মাম্মা বাড়ির নং : n0047 বয়স : 56 লিঙ্গ : মহিলা	WB/32/215/126403 ফটো উপলব্ধ	497 নাম : কল্পনারানী মাম্মা স্বামীর নাম : নিতাই মাম্মা বাড়ির নং : n0073 বয়স : 58 লিঙ্গ : মহিলা	WB/32/215/126666 ফটো উপলব্ধ	498 নাম : নিতাইচাঁদ মাম্মা পিতার নাম : বিষ্ণুপদ মাম্মা বাড়ির নং : n0073 বয়স : 65 লিঙ্গ : পুরুষ	WB/32/215/126705 ফটো উপলব্ধ
499 নাম : সুকুমার মাম্মা পিতার নাম : শ্রীহরি মাম্মা বাড়ির নং : n0072 বয়স : 46 লিঙ্গ : পুরুষ	WRJ1105121 ফটো উপলব্ধ	500 নাম : বীণাপানী মাম্মা স্বামীর নাম : অদ্বৈত মাম্মা বাড়ির নং : n0072 বয়স : 52 লিঙ্গ : মহিলা	WB/32/215/126665 ফটো উপলব্ধ	501 নাম : সুরজিৎ মাম্মা পিতার নাম : কেনারাম মাম্মা বাড়ির নং : n0057 বয়স : 32 লিঙ্গ : পুরুষ	WRJ1343136 ফটো উপলব্ধ
502 নাম : অলকা মাম্মা স্বামীর নাম : কেনারাম মাম্মা বাড়ির নং : n0057 বয়স : 58 লিঙ্গ : মহিলা	WB/32/215/126331 ফটো উপলব্ধ	503 নাম : অরুণ মাম্মা পিতার নাম : দীপক কুমার মাম্মা বাড়ির নং : n0055 বয়স : 32 লিঙ্গ : পুরুষ	WRJ1342849 ফটো উপলব্ধ	504 নাম : অভিজিৎ মাম্মা পিতার নাম : সতীশ চন্দ্র মাম্মা বাড়ির নং : n0035 বয়স : 31 লিঙ্গ : পুরুষ	WRJ1589977 ফটো উপলব্ধ
505 নাম : কাজল মাম্মা স্বামীর নাম : অমলেন্দু মাম্মা বাড়ির নং : n0036 বয়স : 59 লিঙ্গ : মহিলা	WB/32/215/126332 ফটো উপলব্ধ	506 নাম : নিমাই চরন মাম্মা পিতার নাম : অমলেন্দু মাম্মা বাড়ির নং : n0036 বয়স : 42 লিঙ্গ : পুরুষ	LJF2291722 ফটো উপলব্ধ	507 নাম : নিখিল চন্দ্র মাম্মা পিতার নাম : অমলেন্দু মাম্মা বাড়ির নং : n0036 বয়স : 37 লিঙ্গ : পুরুষ	WRJ1105089 ফটো উপলব্ধ
508 নাম : শিবপ্রসাদ মাম্মা পিতার নাম : ক্ষুদিরাম মাম্মা বাড়ির নং : n0037 বয়স : 73 লিঙ্গ : পুরুষ	WB/32/215/126763 ফটো উপলব্ধ	509 নাম : রেনুবালা মাম্মা স্বামীর নাম : শিব মাম্মা বাড়ির নং : n0037 বয়স : 68 লিঙ্গ : মহিলা	WB/32/215/126523 ফটো উপলব্ধ	510 নাম : দীপক মাম্মা পিতার নাম : ক্ষুদিরাম মাম্মা বাড়ির নং : n0038 বয়স : 58 লিঙ্গ : পুরুষ	WB/32/215/126621 ফটো উপলব্ধ

বিধানসভা নির্বাচনক্ষেত্রের নং, নাম : 212-পটেশপুর
ভাগ নং, নাম : 1-সেলমাবাদ (আংশিক) উত্তরের আংশিক ও পশ্চিম পাড়া

511	WB/32/215/126524	নাম : রুমারানী মাম্মা স্বামীর নাম: দীপক মাম্মা বাড়ির নং : n0038 বয়স : 54 লিঙ্গ : মহিলা	ফটো উপলব্ধ	512	WB/32/215/126692	নাম : নিরঞ্জন মাম্মা পিতার নাম: প্রসন্ন মাম্মা বাড়ির নং : n0039 বয়স : 59 লিঙ্গ : পুরুষ	ফটো উপলব্ধ	513	WB/32/215/126207	নাম : ছবিরানী মাম্মা স্বামীর নাম: নিরঞ্জন মাম্মা বাড়ির নং : n0039 বয়স : 55 লিঙ্গ : মহিলা	ফটো উপলব্ধ
514	WB/32/215/126144	নাম : টুসী মাম্মা স্বামীর নাম: সন্তোষ মাম্মা বাড়ির নং : n0040 বয়স : 66 লিঙ্গ : মহিলা	ফটো উপলব্ধ	515	LJF1565001	নাম : অশোককুমার মাম্মা পিতার নাম: সন্তোষকুমার মাম্মা বাড়ির নং : n0040 বয়স : 49 লিঙ্গ : পুরুষ	ফটো উপলব্ধ	516	LJF2096147	নাম : মিঠুরানী মাম্মা স্বামীর নাম: অশোক মাম্মা বাড়ির নং : n0040 বয়স : 45 লিঙ্গ : মহিলা	ফটো উপলব্ধ
517	WB/32/215/126540	নাম : নিশিকান্ত মাম্মা পিতার নাম: প্রসন্ন মাম্মা বাড়ির নং : n0041 বয়স : 63 লিঙ্গ : পুরুষ	ফটো উপলব্ধ	518	WB/32/215/126453	নাম : উষারানী মাম্মা স্বামীর নাম: নিশিকান্ত মাম্মা বাড়ির নং : n0041 বয়স : 58 লিঙ্গ : মহিলা	ফটো উপলব্ধ	519	WRJ1342815	নাম : শংকর মাম্মা পিতার নাম: নিশিকান্ত মাম্মা বাড়ির নং : n0041 বয়স : 34 লিঙ্গ : পুরুষ	ফটো উপলব্ধ
520	WB/32/215/126607	নাম : হরেন্দ্রনাথ মাম্মা পিতার নাম: সুরেন্দ্র মাম্মা বাড়ির নং : n0045 বয়স : 71 লিঙ্গ : পুরুষ	ফটো উপলব্ধ	521	WRJ1443217	নাম : সূর্যকান্ত মাম্মা পিতার নাম: হরেন্দ্রনাথ মাম্মা বাড়ির নং : n0045 বয়স : 31 লিঙ্গ : পুরুষ	ফটো উপলব্ধ	522	WB/32/215/126566	নাম : মুক্তিরানী মাম্মা স্বামীর নাম: হরেন্দ্র মাম্মা বাড়ির নং : n0045 বয়স : 60 লিঙ্গ : মহিলা	ফটো উপলব্ধ
523	LJF2390714	নাম : মুকুল মাম্মা পিতার নাম: অবিনাশ মাম্মা বাড়ির নং : n0046 বয়স : 42 লিঙ্গ : পুরুষ	ফটো উপলব্ধ	524	WB/32/215/126694	নাম : খোকনচন্দ্র মাম্মা পিতার নাম: অবিনাশ মাম্মা বাড়ির নং : n0046 বয়স : 63 লিঙ্গ : পুরুষ	ফটো উপলব্ধ	525	WRJ1126390	নাম : স্বপন মাম্মা পিতার নাম: অবিনাশ মাম্মা বাড়ির নং : n0046 বয়স : 48 লিঙ্গ : পুরুষ	ফটো উপলব্ধ
526	WRJ1211515	নাম : রুম্পা মাম্মা স্বামীর নাম: স্বপন মাম্মা বাড়ির নং : n0046 বয়স : 38 লিঙ্গ : মহিলা	ফটো উপলব্ধ	527	WB/32/215/126336	নাম : কল্পনা মাম্মা স্বামীর নাম: খোকন মাম্মা বাড়ির নং : n0046 বয়স : 58 লিঙ্গ : মহিলা	ফটো উপলব্ধ	528	WRJ1590033	নাম : মাপুরী মাম্মা স্বামীর নাম: মুকুল মাম্মা বাড়ির নং : n0046 বয়স : 37 লিঙ্গ : মহিলা	ফটো উপলব্ধ
529	WB/32/215/126744	নাম : টোকন মাম্মা পিতার নাম: অভয় মাম্মা বাড়ির নং : n0047 বয়স : 60 লিঙ্গ : পুরুষ	ফটো উপলব্ধ	530	WB/32/215/126035	নাম : বীণাপাণি মাম্মা স্বামীর নাম: দীপক মাম্মা বাড়ির নং : n0055 বয়স : 54 লিঙ্গ : মহিলা	ফটো উপলব্ধ	531	LJF2448058	নাম : স্বপন মাম্মা পিতার নাম: ফণিভূষণ মাম্মা বাড়ির নং : n0051 বয়স : 45 লিঙ্গ : পুরুষ	ফটো উপলব্ধ
532	LJF2096923	নাম : অসীমারানী মাম্মা স্বামীর নাম: মনোরঞ্জন মাম্মা বাড়ির নং : n0051 বয়স : 41 লিঙ্গ : মহিলা	ফটো উপলব্ধ	533	LJF1300383	নাম : মনোরঞ্জন মাম্মা পিতার নাম: বিষ্ণুপদ মাম্মা বাড়ির নং : n0051 বয়স : 50 লিঙ্গ : পুরুষ	ফটো উপলব্ধ	534	LJF1300367	নাম : আরতি মাম্মা স্বামীর নাম: রবীন্দ্রনাথ মাম্মা বাড়ির নং : n0051 বয়স : 47 লিঙ্গ : মহিলা	ফটো উপলব্ধ
535	LJF1300730	নাম : রবীন্দ্রনাথ মাম্মা পিতার নাম: বিষ্ণুপদ মাম্মা বাড়ির নং : n0051 বয়স : 55 লিঙ্গ : পুরুষ	ফটো উপলব্ধ	536	WRJ0216465	নাম : বিশ্বজিৎ মাম্মা পিতার নাম: গণেশ মাম্মা বাড়ির নং : n0017 বয়স : 39 লিঙ্গ : পুরুষ	ফটো উপলব্ধ	537	WRJ1343110	নাম : শিখা মাম্মা স্বামীর নাম: বিশ্বজিৎ মাম্মা বাড়ির নং : n0017 বয়স : 37 লিঙ্গ : মহিলা	ফটো উপলব্ধ
538	WRJ1126317	নাম : দিপালী মাম্মা স্বামীর নাম: সুশান্ত কুমার মাম্মা বাড়ির নং : n0017 বয়স : 35 লিঙ্গ : মহিলা	ফটো উপলব্ধ	539	WRJ1443183	নাম : শশাংক মাম্মা পিতার নাম: দীপক মাম্মা বাড়ির নং : n0017 বয়স : 32 লিঙ্গ : পুরুষ	ফটো উপলব্ধ	540	WB/32/215/126599	নাম : মাখনচন্দ্র মাম্মা পিতার নাম: গিরিশ মাম্মা বাড়ির নং : n0019 বয়স : 82 লিঙ্গ : পুরুষ	ফটো উপলব্ধ

বিধানসভা নির্বাচনক্ষেত্রের নং, নাম : 212-পটেশপুর
ভাগ নং, নাম : 1-সেলমাবাদ (আংশিক) উত্তরের আংশিক ও পশ্চিম পাড়া

541 নাম : গুরুপদ মাম্মা পিতার নাম: মাখনচন্দ্র মাম্মা বাড়ির নং : n0019 বয়স : 44 লিঙ্গ : পুরুষ	LJF1499375 ফটো উপলব্ধ	542 নাম : খুকুমনী মাম্মা স্বামীর নাম: গুরুপদ মাম্মা বাড়ির নং : n0019 বয়স : 32 লিঙ্গ : মহিলা	WRJ1342955 ফটো উপলব্ধ	543 নাম : আরতি মাম্মা স্বামীর নাম: মাখন মাম্মা বাড়ির নং : n0019 বয়স : 65 লিঙ্গ : মহিলা	WB/32/215/126105 ফটো উপলব্ধ
544 নাম : হরিপদ মাম্মা পিতার নাম: মাখন মাম্মা বাড়ির নং : n0019 বয়স : 55 লিঙ্গ : পুরুষ	WB/32/215/126211 ফটো উপলব্ধ	545 নাম : মনি মাম্মা স্বামীর নাম: হরিপদ মাম্মা বাড়ির নং : n0019 বয়স : 45 লিঙ্গ : মহিলা	LJF1498633 ফটো উপলব্ধ	546 নাম : শংকর মাম্মা পিতার নাম: মাখন মাম্মা বাড়ির নং : n0019 বয়স : 41 লিঙ্গ : পুরুষ	WRJ1273812 ফটো উপলব্ধ
547 নাম : সুস্মিতা মাম্মা স্বামীর নাম: শংকর মাম্মা বাড়ির নং : n0019 বয়স : 30 লিঙ্গ : মহিলা	WRJ1532779 ফটো উপলব্ধ	548 নাম : দুলাল চন্দ্র মাম্মা পিতার নাম: গৌরহরি মাম্মা বাড়ির নং : n0021 বয়স : 39 লিঙ্গ : পুরুষ	WRJ0217430 ফটো উপলব্ধ	549 নাম : করুনা মাম্মা স্বামীর নাম: রাধানাথ মাম্মা বাড়ির নং : n0022 বয়স : 77 লিঙ্গ : মহিলা	WB/32/215/126611 ফটো উপলব্ধ
550 নাম : সৌমিতা মাম্মা স্বামীর নাম: গৌতম মাম্মা বাড়ির নং : n0133 বয়স : 30 লিঙ্গ : মহিলা	WRJ1629849 ফটো উপলব্ধ	551 নাম : বর্ষা খাটুয়া করণ স্বামীর নাম: বিশ্বজিৎ করণ বাড়ির নং : এন0064 বয়স : 23 লিঙ্গ : মহিলা	WRJ2164150 ফটো উপলব্ধ	552 নাম : নথনিকা মাম্মা পিতার নাম: জয়দেব মাম্মা বাড়ির নং : এন0133 বয়স : 21 লিঙ্গ : মহিলা	WRJ2327021 ফটো উপলব্ধ
553 নাম : নিমাই মাম্মা পিতার নাম: সুজয় রঞ্জন মাম্মা বাড়ির নং : n0081 বয়স : 31 লিঙ্গ : পুরুষ	WRJ1629831 ফটো উপলব্ধ	554 নাম : প্রবীর কুমার মাম্মা পিতার নাম: মেঘনাদ মাম্মা বাড়ির নং : n0023 বয়স : 44 লিঙ্গ : পুরুষ	LJF1497247 ফটো উপলব্ধ	555 নাম : অমিত মাম্মা পিতার নাম: অজিত মাম্মা বাড়ির নং : N0017 বয়স : 27 লিঙ্গ : পুরুষ	WRJ1792118 ফটো উপলব্ধ
556 নাম : বিশ্বনাথ মাম্মা পিতার নাম: খোকন চন্দ্র মাম্মা বাড়ির নং : n0175 বয়স : 27 লিঙ্গ : পুরুষ	WRJ1825124 ফটো উপলব্ধ	557 নাম : সুমিত্রা রানী মাম্মা স্বামীর নাম: সুরজিৎ মাম্মা বাড়ির নং : n0057 বয়স : 30 লিঙ্গ : মহিলা	WRJ1629732 ফটো উপলব্ধ	558 নাম : ময়না মাম্মা স্বামীর নাম: সুকুমার মাম্মা বাড়ির নং : N0078 বয়স : 27 লিঙ্গ : মহিলা	WRJ1792159 ফটো উপলব্ধ
559 নাম : সবিতা মাম্মা স্বামীর নাম: মধুসূদন মাম্মা বাড়ির নং : n0173 বয়স : 29 লিঙ্গ : মহিলা	WRJ1762509 ফটো উপলব্ধ	560 নাম : পিন্টু মাম্মা পিতার নাম: অনন্ত কু মাম্মা বাড়ির নং : n0007 বয়স : 37 লিঙ্গ : পুরুষ	LJF2447944 ফটো উপলব্ধ	561 নাম : সুদর্শন মাম্মা পিতার নাম: শ্রীমন্ত মাম্মা বাড়ির নং : n0171 বয়স : 28 লিঙ্গ : পুরুষ	WRJ1762483 ফটো উপলব্ধ
562 নাম : কাকলী মাম্মা পিতার নাম: রামপদ মাম্মা বাড়ির নং : এন007 বয়স : 24 লিঙ্গ : মহিলা	WRJ2178366 ফটো উপলব্ধ	563 নাম : সমীরন মাম্মা পিতার নাম: নিতাই মাম্মা বাড়ির নং : n0073 বয়স : 40 লিঙ্গ : পুরুষ	LJF2291797 ফটো উপলব্ধ	564 নাম : সন্ধ্যা রানী মাম্মা পিতার নাম: সুধীর চন্দ্র মাম্মা বাড়ির নং : n0076 বয়স : 56 লিঙ্গ : মহিলা	WRJ2216661 ফটো উপলব্ধ
565 নাম : সন্ধ্যারানী মাম্মা স্বামীর নাম: অজিত মাম্মা বাড়ির নং : n0082 বয়স : 67 লিঙ্গ : মহিলা	WRJ2304046 ফটো উপলব্ধ	566 নাম : দীপক মাম্মা পিতার নাম: নবকুমার মাম্মা বাড়ির নং : n0055 বয়স : 61 লিঙ্গ : পুরুষ	WRJ2287944 ফটো উপলব্ধ	567 নাম : তিরুমিতা ঘোড়াই মাম্মা স্বামীর নাম: নিমাই চরণ মাম্মা বাড়ির নং : এন0036 বয়স : 42 লিঙ্গ : মহিলা	LWJ2157709 ফটো উপলব্ধ
568 নাম : মাল্পি মাম্মা পিতার নাম: ভপন মাম্মা বাড়ির নং : এন0001 বয়স : 23 লিঙ্গ : মহিলা	WRJ2261014 ফটো উপলব্ধ	569 নাম : সুব্রত মাম্মা পিতার নাম: অশোক মাম্মা বাড়ির নং : এন0040 বয়স : 24 লিঙ্গ : পুরুষ	WRJ2084424 ফটো উপলব্ধ	570 নাম : সূর্যকান্ত মাম্মা পিতার নাম: রবীন্দ্রনাথ মাম্মা বাড়ির নং : এন0051 বয়স : 24 লিঙ্গ : পুরুষ	WRJ2073740 ফটো উপলব্ধ

বিধানসভা নির্বাচনক্ষেত্রের নং, নাম : 212-পটেশপুর
ভাগ নং, নাম : 1-সেলমাবাদ (আংশিক) উত্তরের আংশিক ও পশ্চিম পাড়া

571 নাম : বিচিত্রা ঘোড়াই মাস্তা স্বামীর নাম: নিখিল চন্দ্র মাস্তা বাড়ির নং : এন0036 বয়স : 24 লিঙ্গ : মহিলা	WRJ2089316 ফটো উপলব্ধ	572 নাম : জয়শ্রী মৌকোপ মাস্তা স্বামীর নাম: অসীম মাস্তা বাড়ির নং : n0082 বয়স : 28 লিঙ্গ : মহিলা	WRJ1736941 ফটো উপলব্ধ	573 নাম : রঘুনাথ মাস্তা পিতার নাম: বিজয়কৃষ্ণ মাস্তা বাড়ির নং : এন0081 বয়স : 27 লিঙ্গ : পুরুষ	WRJ1841923 ফটো উপলব্ধ
574 নাম : কাবেরী আদক মাস্তা স্বামীর নাম: বিকাশ মাস্তা বাড়ির নং : n0084 বয়স : 25 লিঙ্গ : মহিলা	WRJ2058584 ফটো উপলব্ধ	575 নাম : পবিত্র মাস্তা পিতার নাম: রবীন্দ্রনাথ মাস্তা বাড়ির নং : এন0051 বয়স : 25 লিঙ্গ : পুরুষ	WRJ2078616 ফটো উপলব্ধ	576 নাম : অদ্বৈত চরণ মাস্তা পিতার নাম: বিষ্ণুপদ মাস্তা বাড়ির নং : n0072 বয়স : 59 লিঙ্গ : পুরুষ	WRJ2062990 ফটো উপলব্ধ
577 নাম : প্রসেনজিৎ মাস্তা পিতার নাম: নিরঞ্জন মাস্তা বাড়ির নং : n0039 বয়স : 28 লিঙ্গ : পুরুষ	WRJ2058360 ফটো উপলব্ধ	578 নাম : মিতালী মাস্তা স্বামীর নাম: সুকুমার মাস্তা বাড়ির নং : n0017 বয়স : 44 লিঙ্গ : মহিলা	LJF2096071 ফটো উপলব্ধ	579 নাম : সুরজিৎ মাস্তা পিতার নাম: সুধীর চন্দ্র মাস্তা বাড়ির নং : এন0076 বয়স : 27 লিঙ্গ : পুরুষ	WRJ1841972 ফটো উপলব্ধ
580 নাম : নমিতা সি (মাস্তা) স্বামীর নাম: বিষ্ণুপদ মাস্তা বাড়ির নং : এন0157 বয়স : 26 লিঙ্গ : মহিলা	WRJ1841998 ফটো উপলব্ধ	581 নাম : সাগরিকা জানা মাস্তা স্বামীর নাম: গৌরাজ মাস্তা বাড়ির নং : এন0049 বয়স : 21 লিঙ্গ : মহিলা	WRJ2289023 ফটো উপলব্ধ	582 নাম : সুচিত্রা মাস্তা স্বামীর নাম: অশোক মাস্তা বাড়ির নং : n0075 বয়স : 51 লিঙ্গ : মহিলা	WRJ2308047 ফটো উপলব্ধ
583 নাম : সোনালী মাস্তা পিতার নাম: সরোজ মাস্তা বাড়ির নং : n75 বয়স : 22 লিঙ্গ : মহিলা	WRJ2341592 ফটো উপলব্ধ	584 নাম : তাপস মাস্তা পিতার নাম: রাধাকান্ত মাস্তা বাড়ির নং : এন0079 বয়স : 23 লিঙ্গ : পুরুষ	WRJ2186682 ফটো উপলব্ধ	585 নাম : শুভেন্দু মাস্তা পিতার নাম: আশীষ কুমার মাস্তা বাড়ির নং : এন0078 বয়স : 23 লিঙ্গ : পুরুষ	WRJ2165132 ফটো উপলব্ধ
586 নাম : মিলন মাস্তা পিতার নাম: সুকুমার মাস্তা বাড়ির নং : এন0017 বয়স : 23 লিঙ্গ : পুরুষ	WRJ2184554 ফটো উপলব্ধ	587 নাম : ভগবতী মাস্তা স্বামীর নাম: বিশ্বনাথ মাস্তা বাড়ির নং : এন0175 বয়স : 23 লিঙ্গ : মহিলা	WRJ2193357 ফটো উপলব্ধ	588 নাম : মহাদেব মাস্তা পিতার নাম: ভাস্কর মাস্তা বাড়ির নং : n0169 বয়স : 29 লিঙ্গ : পুরুষ	WRJ1699412 ফটো উপলব্ধ
589 নাম : রামপদ মাস্তা পিতার নাম: গোপাল মাস্তা বাড়ির নং : n0162 বয়স : 30 লিঙ্গ : পুরুষ	WRJ1699347 ফটো উপলব্ধ	590 নাম : সুদর্শন মাস্তা পিতার নাম: টোকন মাস্তা বাড়ির নং : n0047 বয়স : 28 লিঙ্গ : পুরুষ	WRJ1715747 ফটো উপলব্ধ	591 নাম : বিষ্ণুপদ মাস্তা পিতার নাম: হরিপদ মাস্তা বাড়ির নং : উত্তর সেলমাবাদ বয়স : 33 লিঙ্গ : পুরুষ	WRJ2366664 ফটো উপলব্ধ
592 নাম : শোভা রানি মাস্তা স্বামীর নাম: অরবিন্দ মাস্তা বাড়ির নং : n0157 বয়স : 28 লিঙ্গ : মহিলা	WRJ1715754 ফটো উপলব্ধ	593 নাম : ব্রতিকা মাস্তা স্বামীর নাম: নিতাই চন্দ্র মাস্তা বাড়ির নং : n0132 বয়স : 32 লিঙ্গ : মহিলা	WRJ1715762 ফটো উপলব্ধ	594 নাম : বর্ণালী ঘোড়াই (মাস্তা) স্বামীর নাম: অসীম মাস্তা বাড়ির নং : n0080 বয়স : 28 লিঙ্গ : মহিলা	WRJ1715689 ফটো উপলব্ধ
595 নাম : অর্চনা পাত্র (মাস্তা) স্বামীর নাম: বাসুদেব মাস্তা বাড়ির নং : n0046 বয়স : 30 লিঙ্গ : মহিলা	WRJ1715705 ফটো উপলব্ধ	596 নাম : অর্চনা সাঁতরা মাস্তা স্বামীর নাম: নিমাই মাস্তা বাড়ির নং : এন0081 বয়স : 29 লিঙ্গ : মহিলা	WRJ1842020 ফটো উপলব্ধ	597 নাম : বাসন্তী সাঁতরা (মাস্তা) স্বামীর নাম: সুদর্শন মাস্তা বাড়ির নং : এন0047 বয়স : 28 লিঙ্গ : মহিলা	WRJ1842038 ফটো উপলব্ধ
598 নাম : সুজাতা মাস্তা স্বামীর নাম: শ্যামপদ মাস্তা বাড়ির নং : n0022 বয়স : 36 লিঙ্গ : মহিলা	WRJ1211507 ফটো উপলব্ধ	599 নাম : সুকুমার মাস্তা পিতার নাম: কৃষ্ণ মোহন মাস্তা বাড়ির নং : n0017 বয়স : 50 লিঙ্গ : পুরুষ	WB/32/215/126795 ফটো উপলব্ধ	600 নাম : গুরু পদ মাস্তা পিতার নাম: অশোক মাস্তা বাড়ির নং : এন0040 বয়স : 27 লিঙ্গ : পুরুষ	WRJ1842228 ফটো উপলব্ধ

বিধানসভা নির্বাচনক্ষেত্রের নং, নাম : 212-পটেশপুর
ভাগ নং, নাম : 1-সেলমাবাদ (আংশিক) উত্তরের আংশিক ও পশ্চিম পাড়া

601 নাম : পুষ্প রানী দাস মাল্লা স্বামীর নাম : শশাংক মাল্লা বাড়ির নং : এন0038 বয়স : 28 লিঙ্গ : মহিলা	WRJ1842244 ফটো উপলব্ধ	602 নাম : বিশুজা এম নায়র স্বামীর নাম : জয়ন্ত মাল্লা বাড়ির নং : এন0131 বয়স : 34 লিঙ্গ : মহিলা	WRJ1842194 ফটো উপলব্ধ	603 নাম : সৌরভ মাল্লা পিতার নাম : তাপস মাল্লা বাড়ির নং : এন0049 বয়স : 26 লিঙ্গ : পুরুষ	WRJ1842160 ফটো উপলব্ধ
604 নাম : শ্যামলী মাল্লা পিতার নাম : রামপদ মাল্লা বাড়ির নং : এন0007 বয়স : 26 লিঙ্গ : মহিলা	WRJ1842129 ফটো উপলব্ধ	605 নাম : নমিতা মাল্লা ঘাটা স্বামীর নাম : রতন ঘাটা বাড়ির নং : n0165 বয়স : 31 লিঙ্গ : মহিলা	WRJ1699370 ফটো উপলব্ধ	606 নাম : সন্তোষ কুমার মিশ্র পিতার নাম : নারায়ণ মিশ্র বাড়ির নং : n0151 বয়স : 55 লিঙ্গ : পুরুষ	WRJ1715655 ফটো উপলব্ধ
607 নাম : মলয় মিশ্র মায়ের নাম : বিনাপানী মিশ্র বাড়ির নং : N0151 বয়স : 27 লিঙ্গ : পুরুষ	WRJ1792092 ফটো উপলব্ধ	608 নাম : বীনাপানী মিশ্র স্বামীর নাম : সন্তোষ কুমার মিশ্র বাড়ির নং : n0151 বয়স : 49 লিঙ্গ : মহিলা	LJF2291839 ফটো উপলব্ধ	609 নাম : গীতারাগী মেইকাপ স্বামীর নাম : রথীন্দ্র মেইকাপ বাড়ির নং : n0085 বয়স : 79 লিঙ্গ : মহিলা	WB/32/215/126363 ফটো উপলব্ধ
610 নাম : সুশান্তকুমার মেইকাপ পিতার নাম : রথীন্দ্র মেইকাপ বাড়ির নং : n0085 বয়স : 54 লিঙ্গ : পুরুষ	WB/32/215/126086 ফটো উপলব্ধ	611 নাম : জয়ন্ত কুমার মেইকাপ পিতার নাম : রথীন্দ্র নাথ মেইকাপ বাড়ির নং : n0085 বয়স : 48 লিঙ্গ : পুরুষ	LJF1299676 ফটো উপলব্ধ	612 নাম : সঞ্জিতা মেইকাপ স্বামীর নাম : সুশান্ত মেইকাপ বাড়ির নং : n0085 বয়স : 44 লিঙ্গ : মহিলা	LJF1496934 ফটো উপলব্ধ
613 নাম : মালতী মেইকাপ স্বামীর নাম : জয়ন্ত মেইকাপ বাড়ির নং : n0085 বয়স : 39 লিঙ্গ : মহিলা	WRJ0218552 ফটো উপলব্ধ	614 নাম : মধুসূদন মেইকাপ পিতার নাম : বানেশ্বর মেইকাপ বাড়ির নং : n0086 বয়স : 66 লিঙ্গ : পুরুষ	WB/32/215/126421 ফটো উপলব্ধ	615 নাম : ঝর্ণারাগী মেইকাপ স্বামীর নাম : মধুসূদন মেইকাপ বাড়ির নং : n0086 বয়স : 58 লিঙ্গ : মহিলা	WB/32/215/126591 ফটো উপলব্ধ
616 নাম : স্বপন কুমার মেইকাপ পিতার নাম : মধুসূদন মেইকাপ বাড়ির নং : n0086 বয়স : 35 লিঙ্গ : পুরুষ	WRJ1342971 ফটো উপলব্ধ	617 নাম : মামনি মেইকাপ স্বামীর নাম : স্বপন কুমার মেইকাপ বাড়ির নং : n0086 বয়স : 34 লিঙ্গ : মহিলা	WRJ1343045 ফটো উপলব্ধ	618 নাম : সোমনাথ মেইকাপ পিতার নাম : মধুসূদন মেইকাপ বাড়ির নং : n0086 বয়স : 33 লিঙ্গ : পুরুষ	WRJ1273648 ফটো উপলব্ধ
619 নাম : খাঁদিবালা মেইকাপ স্বামীর নাম : অনন্ত মেইকাপ বাড়ির নং : n0087 বয়স : 75 লিঙ্গ : মহিলা	WB/32/215/126208 ফটো উপলব্ধ	620 নাম : প্রশান্ত মেইকাপ পিতার নাম : অনন্ত মেইকাপ বাড়ির নং : n0087 বয়স : 56 লিঙ্গ : পুরুষ	WB/32/215/126645 ফটো উপলব্ধ	621 নাম : নিতাই চন্দ্র মেইকাপ পিতার নাম : অনন্ত মেইকাপ বাড়ির নং : n0087 বয়স : 45 লিঙ্গ : পুরুষ	LJF1496827 ফটো উপলব্ধ
622 নাম : তপনকুমার মেইকাপ পিতার নাম : অনন্তকুমার মেইকাপ বাড়ির নং : n0087 বয়স : 57 লিঙ্গ : পুরুষ	LJF1496801 ফটো উপলব্ধ	623 নাম : ছায়ারানী মেইকাপ স্বামীর নাম : তপন মেইকাপ বাড়ির নং : n0087 বয়স : 42 লিঙ্গ : মহিলা	LJF2291862 ফটো উপলব্ধ	624 নাম : দেবশ্রী মেইকাপ স্বামীর নাম : প্রশান্ত কুমার মেইকাপ বাড়ির নং : n0087 বয়স : 41 লিঙ্গ : মহিলা	LJF2291854 ফটো উপলব্ধ
625 নাম : সুপ্তি মেইকাপ স্বামীর নাম : নিতাইচন্দ্র মেইকাপ বাড়ির নং : n0087 বয়স : 32 লিঙ্গ : মহিলা	WRJ1443027 ফটো উপলব্ধ	626 নাম : প্রফুল্লকুমার মেইকাপ পিতার নাম : ত্রেলাক্য মেইকাপ বাড়ির নং : n0088 বয়স : 73 লিঙ্গ : পুরুষ	WB/32/215/126534 ফটো উপলব্ধ	627 নাম : যুগলকিশোর মেইকাপ পিতার নাম : ত্রেলাক্য মেইকাপ বাড়ির নং : n0088 বয়স : 58 লিঙ্গ : পুরুষ	WB/32/215/126541 ফটো উপলব্ধ
628 নাম : আশীষ কুমার মেইকাপ পিতার নাম : প্রফুল্ল মেইকাপ বাড়ির নং : n0088 বয়স : 42 লিঙ্গ : পুরুষ	LJF2096287 ফটো উপলব্ধ	629 নাম : টুম্পা মেইকাপ স্বামীর নাম : আশীষ কুমার মেইকাপ বাড়ির নং : n0088 বয়স : 33 লিঙ্গ : মহিলা	WRJ1273515 ফটো উপলব্ধ	630 নাম : গুরুপদ মেইকাপ পিতার নাম : প্রফুল্ল মেইকাপ বাড়ির নং : n0088 বয়স : 40 লিঙ্গ : পুরুষ	LJF2291870 ফটো উপলব্ধ

বিধানসভা নির্বাচনক্ষেত্রের নং, নাম : 212-পটেশপুর
ভাগ নং, নাম : 1-সেলমাবাদ (আংশিক) উত্তরের আংশিক ও পশ্চিম পাড়া

631	WB/32/215/126401	নাম : পুষ্পরাণী মেইকাপ স্বামীর নাম: অনিল মেইকাপ বাড়ির নং : n0088 বয়স : 63 লিঙ্গ : মহিলা	ফটো উপলব্ধ	632	WB/32/215/126732	নাম : রাধীবালা মেইকাপ স্বামীর নাম: মদন মেইকাপ বাড়ির নং : n0088 বয়স : 58 লিঙ্গ : মহিলা	ফটো উপলব্ধ	633	LJF2448108	নাম : দুর্গা মেইকাপ স্বামীর নাম: যুগল কিশোর মেইকাপ বাড়ির নং : n0088 বয়স : 44 লিঙ্গ : মহিলা	ফটো উপলব্ধ
634	WRJ0218057	নাম : অমিত মেইকাপ পিতার নাম: ভানচরন মেইকাপ বাড়ির নং : n0089 বয়স : 40 লিঙ্গ : পুরুষ	ফটো উপলব্ধ	635	WB/32/215/126723	নাম : কালিপদ মেইকাপ পিতার নাম: সৃষ্টিধর মেইকাপ বাড়ির নং : n0090 বয়স : 75 লিঙ্গ : পুরুষ	ফটো উপলব্ধ	636	WB/32/215/126730	নাম : স্বর্ণাণী মেইকাপ স্বামীর নাম: কালিপদ মেইকাপ বাড়ির নং : n0090 বয়স : 63 লিঙ্গ : মহিলা	ফটো উপলব্ধ
637	WRJ1126465	নাম : রবীন্দ্র নাথ মেইকাপ পিতার নাম: কালিপদ মেইকাপ বাড়ির নং : n0090 বয়স : 41 লিঙ্গ : পুরুষ	ফটো উপলব্ধ	638	WB/32/215/126651	নাম : মাখনচন্দ্র মেইকাপ পিতার নাম: সৃষ্টিধর মেইকাপ বাড়ির নং : n0090 বয়স : 69 লিঙ্গ : পুরুষ	ফটো উপলব্ধ	639	WB/32/215/126602	নাম : যমুনাবালা মেইকাপ স্বামীর নাম: মাখন মেইকাপ বাড়ির নং : n0090 বয়স : 61 লিঙ্গ : মহিলা	ফটো উপলব্ধ
640	LJF2291888	নাম : মামনী মেইকাপ স্বামীর নাম: শিবরাম মেইকাপ বাড়ির নং : n0090 বয়স : 40 লিঙ্গ : মহিলা	ফটো উপলব্ধ	641	LJF2096295	নাম : অশোক মেইকাপ পিতার নাম: ভানু মেইকাপ বাড়ির নং : n0090 বয়স : 44 লিঙ্গ : পুরুষ	ফটো উপলব্ধ	642	WRJ1126473	নাম : মামনী মেইকাপ স্বামীর নাম: অশোক মেইকাপ বাড়ির নং : n0090 বয়স : 35 লিঙ্গ : মহিলা	ফটো উপলব্ধ
643	WRJ1532704	নাম : রীনা মেইকাপ স্বামীর নাম: উৎপল মেইকাপ বাড়ির নং : n0090 বয়স : 32 লিঙ্গ : মহিলা	ফটো উপলব্ধ	644	WB/32/215/126382	নাম : আশীষকুমার মেইকাপ পিতার নাম: অনন্ত মেইকাপ বাড়ির নং : n0091 বয়স : 56 লিঙ্গ : পুরুষ	ফটো উপলব্ধ	645	LJF1299445	নাম : সুনীলকুমার মেইকাপ পিতার নাম: অনন্ত মেইকাপ বাড়ির নং : n0091 বয়স : 50 লিঙ্গ : পুরুষ	ফটো উপলব্ধ
646	LJF1300672	নাম : সরস্বতী রানী মেইকাপ স্বামীর নাম: আশিষ কুমার মেইকাপ বাড়ির নং : n0091 বয়স : 47 লিঙ্গ : মহিলা	ফটো উপলব্ধ	647	LJF2096261	নাম : সুমিত্রা মেইকাপ স্বামীর নাম: সুনীল মেইকাপ বাড়ির নং : n0091 বয়স : 43 লিঙ্গ : মহিলা	ফটো উপলব্ধ	648	WB/32/215/126113	নাম : বাদলচন্দ্র মেইকাপ পিতার নাম: অনন্ত মেইকাপ বাড়ির নং : n0092 বয়স : 73 লিঙ্গ : পুরুষ	ফটো উপলব্ধ
649	WRJ1443233	নাম : গৌতম মেইকাপ পিতার নাম: বাদলচন্দ্র মেইকাপ বাড়ির নং : n0092 বয়স : 42 লিঙ্গ : পুরুষ	ফটো উপলব্ধ	650	WRJ1442987	নাম : চন্দনা মেইকাপ স্বামীর নাম: গৌতম মেইকাপ বাড়ির নং : n0092 বয়স : 37 লিঙ্গ : মহিলা	ফটো উপলব্ধ	651	WRJ1629724	নাম : সুখেন্দু মেইকাপ পিতার নাম: খোকন চন্দ্র মেইকাপ বাড়ির নং : n0098 বয়স : 30 লিঙ্গ : পুরুষ	ফটো উপলব্ধ
652	WRJ1629716	নাম : অর্নব কুমার মেইকাপ পিতার নাম: হিতেন্দ্র নাথ মেইকাপ বাড়ির নং : n0097 বয়স : 29 লিঙ্গ : পুরুষ	ফটো উপলব্ধ	653	WRJ1273671	নাম : তন্ময় মেইকাপ পিতার নাম: অনিল কুমার মেইকাপ বাড়ির নং : n0088 বয়স : 33 লিঙ্গ : পুরুষ	ফটো উপলব্ধ	654	WB/32/215/126050	নাম : অজয়কুমার মেইকাপ পিতার নাম: অনন্ত মেইকাপ বাড়ির নং : n0092 বয়স : 61 লিঙ্গ : পুরুষ	ফটো উপলব্ধ
655	WRJ1442979	নাম : চৈতালী মেইকাপ স্বামীর নাম: লক্ষ্মীকান্ত মেইকাপ বাড়ির নং : n0092 বয়স : 32 লিঙ্গ : মহিলা	ফটো উপলব্ধ	656	LJF2096931	নাম : লক্ষ্মীকান্ত মেইকাপ পিতার নাম: নিশীথ মেইকাপ বাড়ির নং : n0092 বয়স : 40 লিঙ্গ : পুরুষ	ফটো উপলব্ধ	657	WRJ2067205	নাম : খোকন চন্দ্র মেইকাপ পিতার নাম: সদয় মেইকাপ বাড়ির নং : n0098 বয়স : 62 লিঙ্গ : পুরুষ	ফটো উপলব্ধ
658	WRJ1792183	নাম : অপর্ণা জানা মেইকাপ স্বামীর নাম: গিরিধারী মেইকাপ বাড়ির নং : N0097 বয়স : 34 লিঙ্গ : মহিলা	ফটো উপলব্ধ	659	WRJ2078756	নাম : কৃষ্ণা মেইকাপ স্বামীর নাম: প্রলয় মেইকাপ বাড়ির নং : এন0094 বয়স : 25 লিঙ্গ : মহিলা	ফটো উপলব্ধ	660	LJF2096337	নাম : কানাই মেইকাপ পিতার নাম: ভূপতি মেইকাপ বাড়ির নং : n0099 বয়স : 44 লিঙ্গ : পুরুষ	ফটো উপলব্ধ

বিধানসভা নির্বাচনক্ষেত্রের নং, নাম : 212-পটেশপুর
ভাগ নং, নাম : 1-সেলমাবাদ (আংশিক) উত্তরের আংশিক ও পশ্চিম পাড়া

661	WRJ1126499	নাম : গুরীরাণী মেইকাপ স্বামীর নাম: কানাই মেইকাপ বাড়ির নং : n0099 বয়স : 39 লিঙ্গ : মহিলা	ফটো উপলব্ধ	662	WRJ1060284	নাম : নকুল চন্দ্র মেইকাপ পিতার নাম: ভূপতি মেইকাপ বাড়ির নং : n0099 বয়স : 40 লিঙ্গ : পুরুষ	ফটো উপলব্ধ	663	WRJ1126507	নাম : মমতা মেইকাপ স্বামীর নাম: নকুল চন্দ্র মেইকাপ বাড়ির নং : n0099 বয়স : 36 লিঙ্গ : মহিলা	ফটো উপলব্ধ
664	WB/32/215/126717	নাম : সন্ধ্যারাণী মেইকাপ স্বামীর নাম: রানু মেইকাপ বাড়ির নং : n0099 বয়স : 53 লিঙ্গ : মহিলা	ফটো উপলব্ধ	665	WB/32/215/126646	নাম : অনিলকুমার মেইকাপ পিতার নাম: ভূপতি মেইকাপ বাড়ির নং : n0108 বয়স : 57 লিঙ্গ : পুরুষ	ফটো উপলব্ধ	666	WB/32/215/126644	নাম : সুলেখারানী মেইকাপ স্বামীর নাম: অনিল মেইকাপ বাড়ির নং : n0108 বয়স : 52 লিঙ্গ : মহিলা	ফটো উপলব্ধ
667	WRJ1126556	নাম : কাঞ্চন রানী মেইকাপ স্বামীর নাম: অনিল কুমার মেইকাপ বাড়ির নং : n0108 বয়স : 36 লিঙ্গ : মহিলা	ফটো উপলব্ধ	668	WRJ2058527	নাম : মোমিতা মেইকাপ স্বামীর নাম: অমিত মেইকাপ বাড়ির নং : n0089 বয়স : 28 লিঙ্গ : মহিলা	ফটো উপলব্ধ	669	WB/32/215/126747	নাম : টুসীবালা মেইকাপ স্বামীর নাম: বিজয় মেইকাপ বাড়ির নং : n0112 বয়স : 71 লিঙ্গ : মহিলা	ফটো উপলব্ধ
670	WRJ1126572	নাম : কৃষ্ণকান্ত মেইকাপ পিতার নাম: বিজয় মেইকাপ বাড়ির নং : n0112 বয়স : 35 লিঙ্গ : পুরুষ	ফটো উপলব্ধ	671	WRJ2058592	নাম : উৎপল মেইকাপ পিতার নাম: কালিপদ মেইকাপ বাড়ির নং : n0090 বয়স : 47 লিঙ্গ : পুরুষ	ফটো উপলব্ধ	672	WB/32/215/126168	নাম : লক্ষ্মীপ্রিয়া মেইকাপ স্বামীর নাম: বাদল মেইকাপ বাড়ির নং : n0092 বয়স : 67 লিঙ্গ : মহিলা	ফটো উপলব্ধ
673	WRJ1792167	নাম : চন্দন মেইকাপ পিতার নাম: অনিল কুমার মেইকাপ বাড়ির নং : N0108 বয়স : 27 লিঙ্গ : পুরুষ	ফটো উপলব্ধ	674	WRJ1792175	নাম : সৌমেন্দ্র মেইকাপ পিতার নাম: নারায়ণ চন্দ্র মেইকাপ বাড়ির নং : N0098 বয়স : 27 লিঙ্গ : পুরুষ	ফটো উপলব্ধ	675	WRJ1792233	নাম : পারমিতা মেইকাপ স্বামীর নাম: কৃষ্ণকান্ত মেইকাপ বাড়ির নং : N0112 বয়স : 27 লিঙ্গ : মহিলা	ফটো উপলব্ধ
676	WRJ1211523	নাম : পম্পা মেইকাপ স্বামীর নাম: বিপ্লব কুমার মেইকাপ বাড়ির নং : n0087 বয়স : 37 লিঙ্গ : মহিলা	ফটো উপলব্ধ	677	WRJ2058519	নাম : ডোনা মেইকাপ পিতার নাম: হিতেন্দ্র নাথ মেইকাপ বাড়ির নং : n0097 বয়স : 25 লিঙ্গ : মহিলা	ফটো উপলব্ধ	678	WRJ2261063	নাম : শিউলী মন্ডল মেইকাপ স্বামীর নাম: তন্ময় মেইকাপ বাড়ির নং : এন0088 বয়স : 23 লিঙ্গ : মহিলা	ফটো উপলব্ধ
679	LJF2448090	নাম : জয়দেব মেইকাপ পিতার নাম: প্রফুল্ল মেইকাপ বাড়ির নং : n0098 বয়স : 44 লিঙ্গ : পুরুষ	ফটো উপলব্ধ	680	WRJ2271344	নাম : সুস্মিতা মেইকাপ পিতার নাম: নারায়ণ মেইকাপ বাড়ির নং : এন0098 বয়স : 22 লিঙ্গ : মহিলা	ফটো উপলব্ধ	681	WB/32/215/126503	নাম : সীতারানী মেইকাপ স্বামীর নাম: খোকন মেইকাপ বাড়ির নং : n0098 বয়স : 55 লিঙ্গ : মহিলা	ফটো উপলব্ধ
682	LJF1300540	নাম : গৌরী মেইকাপ স্বামীর নাম: নারায়ণচন্দ্র মেইকাপ বাড়ির নং : n0098 বয়স : 49 লিঙ্গ : মহিলা	ফটো উপলব্ধ	683	WB/32/215/126470	নাম : তারারানী মেইকাপ স্বামীর নাম: সদয় মেইকাপ বাড়ির নং : n0098 বয়স : 78 লিঙ্গ : মহিলা	ফটো উপলব্ধ	684	LJF1843358	নাম : দেবদুলাল মেইকাপ পিতার নাম: সদয় মেইকাপ বাড়ির নং : n0098 বয়স : 43 লিঙ্গ : পুরুষ	ফটো উপলব্ধ
685	LJF2448116	নাম : ছবি রানী মেইকাপ স্বামীর নাম: দেবদুলাল মেইকাপ বাড়ির নং : n0098 বয়স : 41 লিঙ্গ : মহিলা	ফটো উপলব্ধ	686	WRJ1581560	নাম : সন্তু মেইকাপ পিতার নাম: ভূপতি মেইকাপ বাড়ির নং : n0099 বয়স : 54 লিঙ্গ : পুরুষ	ফটো উপলব্ধ	687	LJF2291847	নাম : বিপ্লব কুমার মেইকাপ পিতার নাম: অনন্ত কুমার মেইকাপ বাড়ির নং : n0087 বয়স : 43 লিঙ্গ : পুরুষ	ফটো উপলব্ধ
688	WRJ2341725	নাম : স্বাধীন মেইকাপ পিতার নাম: ভপন কুমার মেইকাপ বাড়ির নং : এন0087 বয়স : 21 লিঙ্গ : পুরুষ	ফটো উপলব্ধ	689	WB/32/215/126303	নাম : সুশীলাবালা মেইকাপ স্বামীর নাম: খগেন্দ্র মেইকাপ বাড়ির নং : এন0097 বয়স : 68 লিঙ্গ : মহিলা	ফটো উপলব্ধ	690	LJF1299684	নাম : সীতা রানী মেইকাপ স্বামীর নাম: জীতেন্দ্র মেইকাপ বাড়ির নং : এন0097 বয়স : 49 লিঙ্গ : মহিলা	ফটো উপলব্ধ

বিধানসভা নির্বাচনক্ষেত্রের নং, নাম : 212-পটেশপুর
ভাগ নং, নাম : 1-সেলমাবাদ (আংশিক) উত্তরের আংশিক ও পশ্চিম পাড়া

691 নাম : জিতেন্দ্রনাথ মেইকাপ পিতার নাম: গদাধর মেইকাপ বাড়ির নং : n0097 বয়স : 58 লিঙ্গ : পুরুষ	WB/32/215/126673	ফটো উপলব্ধ	692 নাম : সন্ধ্যারানী মেইকাপ স্বামীর নাম: মাখন মেইকাপ বাড়ির নং : n0097 বয়স : 71 লিঙ্গ : মহিলা	WB/32/215/126302	ফটো উপলব্ধ	693 নাম : কালিপদ মেইকাপ পিতার নাম: মাখন মেইকাপ বাড়ির নং : n0097 বয়স : 41 লিঙ্গ : পুরুষ	WRJ0218438	ফটো উপলব্ধ
694 নাম : প্রশান্ত মেইকাপ পিতার নাম: মাখন মেইকাপ বাড়ির নং : n0097 বয়স : 40 লিঙ্গ : পুরুষ	LJF2390755	ফটো উপলব্ধ	695 নাম : হিতেন্দ্রনাথ মেইকাপ পিতার নাম: গদাধর চন্দ্র মেইকাপ বাড়ির নং : n0097 বয়স : 70 লিঙ্গ : পুরুষ	WRJ1937184	ফটো উপলব্ধ	696 নাম : প্রলয় কুমার মেইকাপ পিতার নাম: শক্তিপদ মেইকাপ বাড়ির নং : n0094 বয়স : 32 লিঙ্গ : পুরুষ	WRJ1342765	ফটো উপলব্ধ
697 নাম : খগেন্দ্রনাথ মেইকাপ পিতার নাম: গদাধর মেইকাপ বাড়ির নং : n0097 বয়স : 75 লিঙ্গ : পুরুষ	WB/32/215/126704	ফটো উপলব্ধ	698 নাম : গিরিধারী মেইকাপ পিতার নাম: খগেন্দ্রনাথ মেইকাপ বাড়ির নং : n0097 বয়স : 34 লিঙ্গ : পুরুষ	WRJ1211697	ফটো উপলব্ধ	699 নাম : টুঙ্গা মেইকাপ স্বামীর নাম: গোপাল চন্দ্র মেইকাপ বাড়ির নং : n0094 বয়স : 35 লিঙ্গ : মহিলা	WRJ1342997	ফটো উপলব্ধ
700 নাম : সোমা মাইতি মেইকাপ স্বামীর নাম: সোমনাথ মেইকাপ বাড়ির নং : n0086 বয়স : 32 লিঙ্গ : মহিলা	WRJ1387810	ফটো উপলব্ধ	701 নাম : মায়ারানী মেইকাপ স্বামীর নাম: নিশীথ মেইকাপ বাড়ির নং : n0092 বয়স : 60 লিঙ্গ : মহিলা	WB/32/215/126227	ফটো উপলব্ধ	702 নাম : শকুন্তলা মেইকাপ স্বামীর নাম: অজয় মেইকাপ বাড়ির নং : n0092 বয়স : 56 লিঙ্গ : মহিলা	WB/32/215/126200	ফটো উপলব্ধ
703 নাম : নন্দন কুমার মেইকাপ পিতার নাম: নিশীথ মেইকাপ বাড়ির নং : V বয়স : 33 লিঙ্গ : পুরুষ	WRJ1423128	ফটো উপলব্ধ	704 নাম : শ্যামাপদ মেইকাপ পিতার নাম: গুণধর মেইকাপ বাড়ির নং : n0094 বয়স : 70 লিঙ্গ : পুরুষ	WB/32/215/126623	ফটো উপলব্ধ	705 নাম : সুমিত্রারানী মেইকাপ স্বামীর নাম: শ্যাম মেইকাপ বাড়ির নং : n0094 বয়স : 64 লিঙ্গ : মহিলা	WB/32/215/126308	ফটো উপলব্ধ
706 নাম : কল্পনারানী মেইকাপ স্বামীর নাম: শক্তি মেইকাপ বাড়ির নং : n0094 বয়স : 59 লিঙ্গ : মহিলা	WB/32/215/126350	ফটো উপলব্ধ	707 নাম : অসিত কুমার মেইকাপ পিতার নাম: ভানু চরন মেইকাপ বাড়ির নং : n0163 বয়স : 36 লিঙ্গ : পুরুষ	WRJ1699354	ফটো উপলব্ধ	708 নাম : মানসী মানিক মেইকাপ স্বামীর নাম: হিতেন্দ্রনাথ মেইকাপ বাড়ির নং : n0097 বয়স : 50 লিঙ্গ : মহিলা	WRJ1936079	ফটো উপলব্ধ
709 নাম : মদন মোহন মেইকাপ পিতার নাম: ত্রেলক্য মেইকাপ বাড়ির নং : n0088 বয়স : 63 লিঙ্গ : পুরুষ	WB/32/215/126123	ফটো উপলব্ধ	710 নাম : সাবিত্রীবালা মেইকাপ স্বামীর নাম: প্রফুল্ল মেইকাপ বাড়ির নং : n0098 বয়স : 71 লিঙ্গ : মহিলা	WB/32/215/126471	ফটো উপলব্ধ	711 নাম : সলিল মেইকাপ পিতার নাম: খগেন্দ্র নাথ মেইকাপ বাড়ির নং : এন0097 বয়স : 26 লিঙ্গ : পুরুষ	WRJ1841931	ফটো উপলব্ধ
712 নাম : পঞ্চানন মেইকাপ পিতার নাম: লেট নিশীথ মেইকাপ বাড়ির নং : ন92 বয়স : 31 লিঙ্গ : পুরুষ	WRJ2341824	ফটো উপলব্ধ	713 নাম : সুধমা মেইকাপ স্বামীর নাম: নন্দন কুমার মেইকাপ বাড়ির নং : এন0092 বয়স : 26 লিঙ্গ : মহিলা	WRJ1841881	ফটো উপলব্ধ	714 নাম : সঙ্গীতা হাতী মেইকাপ স্বামীর নাম: পঞ্চানন মেইকাপ বাড়ির নং : ন92 বয়স : 22 লিঙ্গ : মহিলা	WRJ2341220	ফটো উপলব্ধ
715 নাম : অনিল কুমার মেইকাপ পিতার নাম: ত্রেলক্য মেইকাপ বাড়ির নং : n0088 বয়স : 68 লিঙ্গ : পুরুষ	WB/32/215/126698	ফটো উপলব্ধ	716 নাম : শিবরাম মেইকাপ পিতার নাম: কালীপদ মেইকাপ বাড়ির নং : n0090 বয়স : 48 লিঙ্গ : পুরুষ	LJF1300326	ফটো উপলব্ধ	717 নাম : প্রফুল্ল কুমার মেইকাপ পিতার নাম: কেদার মেইকাপ বাড়ির নং : n0098 বয়স : 77 লিঙ্গ : পুরুষ	WB/32/215/126472	ফটো উপলব্ধ
718 নাম : মানিক মেইকাপ পিতার নাম: সন্ট মেইকাপ বাড়ির নং : n0099 বয়স : 32 লিঙ্গ : পুরুষ	WRJ1590009	ফটো উপলব্ধ	719 নাম : শুভজিৎ মেইকাপ পিতার নাম: আশীষ কুমার মেইকাপ বাড়ির নং : এন0091 বয়স : 22 লিঙ্গ : পুরুষ	WRJ2277200	ফটো উপলব্ধ	720 নাম : নন্দন মেইকাপ পিতার নাম: অনিল মেইকাপ বাড়ির নং : n0108 বয়স : 25 লিঙ্গ : পুরুষ	WRJ2058485	ফটো উপলব্ধ

বিধানসভা নির্বাচনক্ষেত্রের নং, নাম : 212-পটেশপুর
ভাগ নং, নাম : 1-সেলমাবাদ (আংশিক) উত্তরের আংশিক ও পশ্চিম পাড়া

721	WRJ1739796	নাম : সুমিত্রা মেইকাপ স্বামীর নাম: রবীন্দ্রনাথ মেইকাপ বাড়ির নং : n0090 বয়স : 34 লিঙ্গ : মহিলা	ফটো উপলব্ধ	722	WRJ2342715	নাম : শুভজিৎ মেইকাপ পিতার নাম: শিবরাম মেইকাপ বাড়ির নং : n90 বয়স : 21 লিঙ্গ : পুরুষ	ফটো উপলব্ধ	723	WRJ2064244	নাম : নারায়ণ চন্দ্র মেইকাপ পিতার নাম: প্রফুল্ল মেইকাপ বাড়ির নং : n0098 বয়স : 54 লিঙ্গ : পুরুষ	ফটো উপলব্ধ
724	WRJ2366177	নাম : মানসী বেরা মেইকাপ স্বামীর নাম: সৌমেন্দ্র মেইকাপ বাড়ির নং : এন0098 বয়স : 21 লিঙ্গ : মহিলা	ফটো উপলব্ধ	725	WRJ2058634	নাম : পল্লবী মৈশাল মান্না স্বামীর নাম: অরুণ মান্না বাড়ির নং : N055 বয়স : 25 লিঙ্গ : মহিলা	ফটো উপলব্ধ	726	WRJ2209005	নাম : কাজলরানী শাসমল স্বামীর নাম: উমাপদ শাসমল বাড়ির নং : n0156 বয়স : 50 লিঙ্গ : মহিলা	ফটো উপলব্ধ
727	WB/32/215/126774	নাম : রতনকুমার শাসমল পিতার নাম: শশী শাসমল বাড়ির নং : n0156 বয়স : 54 লিঙ্গ : পুরুষ	ফটো উপলব্ধ	728	WB/32/215/126708	নাম : কালিপদ শাসমল পিতার নাম: শশী শাসমল বাড়ির নং : n0156 বয়স : 63 লিঙ্গ : পুরুষ	ফটো উপলব্ধ	729	WB/32/215/126437	নাম : পুষ্পালা শাসমল স্বামীর নাম: কালিপদ শাসমল বাড়ির নং : n0156 বয়স : 55 লিঙ্গ : মহিলা	ফটো উপলব্ধ
730	WB/32/215/126733	নাম : উমাপদ শাসমল পিতার নাম: শশী শাসমল বাড়ির নং : n0156 বয়স : 57 লিঙ্গ : পুরুষ	ফটো উপলব্ধ	731	WRJ1060300	নাম : তাপস শাসমল পিতার নাম: কালিপদ শাসমল বাড়ির নং : এন0156 বয়স : 36 লিঙ্গ : পুরুষ	ফটো উপলব্ধ	732	WRJ1715820	নাম : রুমা শাসমল স্বামীর নাম: তাপস শাসমল বাড়ির নং : এন0156 বয়স : 29 লিঙ্গ : মহিলা	ফটো উপলব্ধ
733	LJF1497692	নাম : মনিমালা শাসমল স্বামীর নাম: রতন শাসমল বাড়ির নং : n0156 বয়স : 45 লিঙ্গ : মহিলা	ফটো উপলব্ধ	734	WRJ1699362	নাম : সুচিত্রা রানী শাসমল শীট স্বামীর নাম: স্বপ্নদীপ শীট বাড়ির নং : n0164 বয়স : 29 লিঙ্গ : মহিলা	ফটো উপলব্ধ	735	WRJ2165355	নাম : সোমা শীট পিতার নাম: কানাইলাল শীট বাড়ির নং : এন0033 বয়স : 23 লিঙ্গ : মহিলা	ফটো উপলব্ধ
736	WRJ2058550	নাম : চন্দন শাসমল পিতার নাম: উমাপদ শাসমল বাড়ির নং : n0031 বয়স : 26 লিঙ্গ : পুরুষ	ফটো উপলব্ধ	737	WRJ1715697	নাম : পুতুল শীট স্বামীর নাম: পূর্ণচন্দ্র শীট বাড়ির নং : n0031 বয়স : 28 লিঙ্গ : মহিলা	ফটো উপলব্ধ	738	LJF1843408	নাম : কানাইলাল শীট পিতার নাম: লক্ষ্মণ শীট বাড়ির নং : n0033 বয়স : 47 লিঙ্গ : পুরুষ	ফটো উপলব্ধ
739	LJF2096352	নাম : অঞ্জলী শীট স্বামীর নাম: কানাইলাল শীট বাড়ির নং : n0033 বয়স : 44 লিঙ্গ : মহিলা	ফটো উপলব্ধ	740	WB/32/215/126474	নাম : দৈবকীবালা শীট স্বামীর নাম: নারায়ণ শীট বাড়ির নং : n0056 বয়স : 74 লিঙ্গ : মহিলা	ফটো উপলব্ধ	741	WB/32/215/126553	নাম : বিজয় শীট পিতার নাম: নারায়ণ শীট বাড়ির নং : n0056 বয়স : 58 লিঙ্গ : পুরুষ	ফটো উপলব্ধ
742	WB/32/215/126475	নাম : অঞ্জলী শীট স্বামীর নাম: বিজয় শীট বাড়ির নং : n0056 বয়স : 55 লিঙ্গ : মহিলা	ফটো উপলব্ধ	743	WRJ1126366	নাম : পূর্ণচন্দ্র শীট পিতার নাম: ভরত চন্দ্র শীট বাড়ির নং : n0031 বয়স : 37 লিঙ্গ : পুরুষ	ফটো উপলব্ধ	744	WRJ2277234	নাম : কার্তিক শীট পিতার নাম: বিজয় শীট বাড়ির নং : এন0056 বয়স : 24 লিঙ্গ : পুরুষ	ফটো উপলব্ধ
745	WB/32/215/126789	নাম : সন্তোষ শীট পিতার নাম: জনার্দন শীট বাড়ির নং : n0029 বয়স : 83 লিঙ্গ : পুরুষ	ফটো উপলব্ধ	746	WB/32/215/126362	নাম : ভক্তিবাবা শীট স্বামীর নাম: সন্তোষ শীট বাড়ির নং : n0029 বয়স : 73 লিঙ্গ : মহিলা	ফটো উপলব্ধ	747	WRJ2058568	নাম : চন্দন কুমার শীট পিতার নাম: কানাইলাল শীট বাড়ির নং : n0056 বয়স : 25 লিঙ্গ : পুরুষ	ফটো উপলব্ধ
748	WB/32/215/126449	নাম : শক্তিপদ শীট পিতার নাম: সন্তোষ শীট বাড়ির নং : n0029 বয়স : 56 লিঙ্গ : পুরুষ	ফটো উপলব্ধ	749	LJF1300359	নাম : রুক্ষিনী বালা শীট স্বামীর নাম: শক্তিপদ শীট বাড়ির নং : n0029 বয়স : 49 লিঙ্গ : মহিলা	ফটো উপলব্ধ	750	WRJ1126358	নাম : অশ্বিনী শীট পিতার নাম: সন্তোষ শীট বাড়ির নং : n0029 বয়স : 48 লিঙ্গ : পুরুষ	ফটো উপলব্ধ

বিধানসভা নির্বাচনক্ষেত্রের নং, নাম : 212-পটেশপুর
ভাগ নং, নাম : 1-সেলমাবাদ (আংশিক) উত্তরের আংশিক ও পশ্চিম পাড়া

751 নাম : লক্ষী শীট স্বামীর নাম: অশ্বিনী শীট বাড়ির নং : n0029 বয়স : 37 লিঙ্গ : মহিলা	WRJ1423151 ফটো উপলব্ধ	752 নাম : জয়দেব শীট পিতার নাম: লক্ষন শীট বাড়ির নং : n0030 বয়স : 55 লিঙ্গ : পুরুষ	WB/32/215/126446 ফটো উপলব্ধ	753 নাম : রীনারানী শীট স্বামীর নাম: জয়দেব শীট বাড়ির নং : n0030 বয়স : 51 লিঙ্গ : মহিলা	WB/32/215/126447 ফটো উপলব্ধ
754 নাম : স্বপ্নদীপ শীট পিতার নাম: জয়দেব শীট বাড়ির নং : n0030 বয়স : 31 লিঙ্গ : পুরুষ	WRJ1532746 ফটো উপলব্ধ	755 নাম : খগেন্দ্রনাথ শীট পিতার নাম: ক্ষুদিরাম শীট বাড়ির নং : n0031 বয়স : 61 লিঙ্গ : পুরুষ	WB/32/215/126550 ফটো উপলব্ধ	756 নাম : বুলুবালা শীট স্বামীর নাম: ভরত শীট বাড়ির নং : n0031 বয়স : 63 লিঙ্গ : মহিলা	WB/32/215/126218 ফটো উপলব্ধ
757 নাম : চিত্তরঞ্জন শীট পিতার নাম: ভরত শীট বাড়ির নং : n0031 বয়স : 38 লিঙ্গ : পুরুষ	WRJ1060318 ফটো উপলব্ধ	758 নাম : অসীমা শীট স্বামীর নাম: চিত্তরঞ্জন শীট বাড়ির নং : n0031 বয়স : 31 লিঙ্গ : মহিলা	WRJ1443076 ফটো উপলব্ধ	759 নাম : মায়ী সামন্ত পিতার নাম: খোকন চন্দ্র সামন্ত বাড়ির নং : নং127 বয়স : 25 লিঙ্গ : মহিলা	WRJ2075265 ফটো উপলব্ধ
760 নাম : লক্ষনচন্দ্র শীট পিতার নাম: ক্ষুদিরাম শীট বাড়ির নং : n0033 বয়স : 75 লিঙ্গ : পুরুষ	WB/32/215/126389 ফটো উপলব্ধ	761 নাম : পিন্টু শীট পিতার নাম: লক্ষনচন্দ্র শীট বাড়ির নং : n0033 বয়স : 35 লিঙ্গ : পুরুষ	WRJ1273838 ফটো উপলব্ধ	762 নাম : বন্দনা শীট স্বামীর নাম: পিন্টু শীট বাড়ির নং : n0033 বয়স : 37 লিঙ্গ : মহিলা	WRJ1273630 ফটো উপলব্ধ
763 নাম : সুভাষিনী শীট স্বামীর নাম: লক্ষন শীট বাড়ির নং : n0033 বয়স : 71 লিঙ্গ : মহিলা	WB/32/215/126275 ফটো উপলব্ধ	764 নাম : সুভাষ আদক পিতার নাম: অনিল কুমার আদক বাড়ির নং : এন0032 বয়স : 23 লিঙ্গ : পুরুষ	WRJ2178440 ফটো উপলব্ধ	765 নাম : রেখা শীট আদক স্বামীর নাম: অনিল আদক বাড়ির নং : n0032 বয়স : 48 লিঙ্গ : মহিলা	WRJ1590017 ফটো উপলব্ধ
766 নাম : গয়প্রসাদ শীট দাস পিতার নাম: গুনাধর শীট দাস বাড়ির নং : n0032 বয়স : 69 লিঙ্গ : পুরুষ	WB/32/215/126250 ফটো উপলব্ধ	767 নাম : অনিল কুমার আদক পিতার নাম: কানাইলাল আদক বাড়ির নং : n0032 বয়স : 49 লিঙ্গ : পুরুষ	WRJ1715671 ফটো উপলব্ধ	768 নাম : শুভদীপ সাঁতরা পিতার নাম: জয়দেব সাঁতরা বাড়ির নং : এন0059 বয়স : 24 লিঙ্গ : পুরুষ	WRJ2083814 ফটো উপলব্ধ
769 নাম : বলরাম সাঁতরা পিতার নাম: রবীন্দ্রনাথ সাঁতরা বাড়ির নং : n0058 বয়স : 32 লিঙ্গ : পুরুষ	WRJ1342898 ফটো উপলব্ধ	770 নাম : রেবতী সাঁতরা স্বামীর নাম: রবীন্দ্রনাথ সাঁতরা বাড়ির নং : n0058 বয়স : 52 লিঙ্গ : মহিলা	WRJ1975606 ফটো উপলব্ধ	771 নাম : সীতাবালা সাঁতরা স্বামীর নাম: অশ্বিনী সাঁতরা বাড়ির নং : n0059 বয়স : 61 লিঙ্গ : মহিলা	WB/32/215/126201 ফটো উপলব্ধ
772 নাম : জয়দেব সাঁতরা পিতার নাম: অশ্বিনী সাঁতরা বাড়ির নং : n0059 বয়স : 47 লিঙ্গ : পুরুষ	LJF1300409 ফটো উপলব্ধ	773 নাম : অম্বিকা সাঁতরা স্বামীর নাম: জয়দেব সাঁতরা বাড়ির নং : n0059 বয়স : 43 লিঙ্গ : মহিলা	LJF2096402 ফটো উপলব্ধ	774 নাম : যমুনাবালা সাঁতরা স্বামীর নাম: অতুল সাঁতরা বাড়ির নং : n0148 বয়স : 83 লিঙ্গ : মহিলা	WB/32/215/126805 ফটো উপলব্ধ
775 নাম : বাদলচন্দ্র সাঁতরা পিতার নাম: অতুল সাঁতরা বাড়ির নং : n0148 বয়স : 65 লিঙ্গ : পুরুষ	LJF2096378 ফটো উপলব্ধ	776 নাম : চন্দন কুমার সাঁতরা পিতার নাম: বাদল সাঁতরা বাড়ির নং : N0148 বয়স : 27 লিঙ্গ : পুরুষ	WRJ1792100 ফটো উপলব্ধ	777 নাম : সুমনা মেইকাপ সাঁতরা স্বামীর নাম: বলরাম সাঁতরা বাড়ির নং : এন0058 বয়স : 22 লিঙ্গ : মহিলা	WRJ2284321 ফটো উপলব্ধ
778 নাম : গৌরহরি সাঁতরা পিতার নাম: অতুল সাঁতরা বাড়ির নং : n0148 বয়স : 61 লিঙ্গ : পুরুষ	WB/32/215/126792 ফটো উপলব্ধ	779 নাম : গুরুপদ সাঁতরা পিতার নাম: গৌরহরি সাঁতরা বাড়ির নং : n0148 বয়স : 37 লিঙ্গ : পুরুষ	WRJ1060334 ফটো উপলব্ধ	780 নাম : গৌরী সাঁতরা স্বামীর নাম: গুরুপদ সাঁতরা বাড়ির নং : n0148 বয়স : 32 লিঙ্গ : মহিলা	WRJ1343185 ফটো উপলব্ধ

বিধানসভা নির্বাচনক্ষেত্রের নং, নাম : 212-পটেশপুর
ভাগ নং, নাম : 1-সেলমাবাদ (আংশিক) উত্তরের আংশিক ও পশ্চিম পাড়া

781 নাম : গোপাল সাঁতরা পিতার নাম: গৌরহরি সাঁতরা বাড়ির নং : n0148 বয়স : 32 লিঙ্গ : পুরুষ	WRJ1343177 ফটো উপলব্ধ	782 নাম : সুধারানী সাঁতরা স্বামীর নাম: বাদল চন্দ্র সাঁতরা বাড়ির নং : n0148 বয়স : 58 লিঙ্গ : মহিলা	LJF2096386 ফটো উপলব্ধ	783 নাম : নিতাই চরন সাঁতরা পিতার নাম: অতুল চন্দ্র সাঁতরা বাড়ির নং : n0148 বয়স : 48 লিঙ্গ : পুরুষ	LJF1497015 ফটো উপলব্ধ
784 নাম : রাজেন্দ্রনাথ সামন্ত পিতার নাম: মেঘনাদ সামন্ত বাড়ির নং : n0050 বয়স : 89 লিঙ্গ : পুরুষ	WB/32/215/126737 ফটো উপলব্ধ	785 নাম : সুমিত্রা ভূঞা স্বামীর নাম: বাবলু ভূঞা বাড়ির নং : n0050 বয়স : 59 লিঙ্গ : মহিলা	WRJ1342930 ফটো উপলব্ধ	786 নাম : খোকন সামন্ত পিতার নাম: কোকিল সামন্ত বাড়ির নং : n0060 বয়স : 37 লিঙ্গ : পুরুষ	WRJ1273788 ফটো উপলব্ধ
787 নাম : লক্ষ্মীকান্ত সামন্ত পিতার নাম: শশিভূষণ সামন্ত বাড়ির নং : n0060 বয়স : 36 লিঙ্গ : পুরুষ	WRJ1126424 ফটো উপলব্ধ	788 নাম : সোনালী শাসমল(সামন্ত) স্বামীর নাম: লক্ষ্মীকান্ত সামন্ত বাড়ির নং : n0060 বয়স : 32 লিঙ্গ : মহিলা	WRJ1443142 ফটো উপলব্ধ	789 নাম : সুজয় সামন্ত পিতার নাম: অনন্ত সামন্ত বাড়ির নং : n0061 বয়স : 57 লিঙ্গ : পুরুষ	WB/32/215/126369 ফটো উপলব্ধ
790 নাম : দিপালী সামন্ত স্বামীর নাম: সুজয় সামন্ত বাড়ির নং : n0061 বয়স : 54 লিঙ্গ : মহিলা	WB/32/215/126468 ফটো উপলব্ধ	791 নাম : অপূর্ণ সামন্ত পিতার নাম: অনন্ত সামন্ত বাড়ির নং : n0061 বয়স : 54 লিঙ্গ : পুরুষ	WB/32/215/126603 ফটো উপলব্ধ	792 নাম : গোপালচন্দ্র সামন্ত পিতার নাম: অনন্ত সামন্ত বাড়ির নং : n0061 বয়স : 35 লিঙ্গ : পুরুষ	WRJ1514116 ফটো উপলব্ধ
793 নাম : পঞ্চমী সামন্ত স্বামীর নাম: গোপালচন্দ্র সামন্ত বাড়ির নং : n0061 বয়স : 32 লিঙ্গ : মহিলা	WRJ1514108 ফটো উপলব্ধ	794 নাম : কাজল সামন্ত স্বামীর নাম: অপূর্ণ সামন্ত বাড়ির নং : n0061 বয়স : 43 লিঙ্গ : মহিলা	LJF2096451 ফটো উপলব্ধ	795 নাম : কল্যাণী দাস(সামন্ত) স্বামীর নাম: গৌরহরি সামন্ত বাড়ির নং : n0061 বয়স : 38 লিঙ্গ : মহিলা	WRJ1105105 ফটো উপলব্ধ
796 নাম : তপনকুমার সামন্ত পিতার নাম: বিভূতি সামন্ত বাড়ির নং : n0100 বয়স : 44 লিঙ্গ : পুরুষ	LJF1500206 ফটো উপলব্ধ	797 নাম : লক্ষ্মীপ্রিয়া সামন্ত পিতার নাম: জগদীশ সামন্ত বাড়ির নং : n0100 বয়স : 65 লিঙ্গ : মহিলা	WB/32/215/126721 ফটো উপলব্ধ	798 নাম : স্বপন কুমার সামন্ত পিতার নাম: বিভূতি সামন্ত বাড়ির নং : n0100 বয়স : 49 লিঙ্গ : পুরুষ	LJF1299908 ফটো উপলব্ধ
799 নাম : বিলাশ সামন্ত পিতার নাম: জগদীশ চন্দ্র সামন্ত বাড়ির নং : n0100 বয়স : 39 লিঙ্গ : পুরুষ	LJF2348027 ফটো উপলব্ধ	800 নাম : দীপালী রানী সামন্ত স্বামীর নাম: স্বপন সামন্ত বাড়ির নং : n0100 বয়স : 41 লিঙ্গ : মহিলা	LJF2096576 ফটো উপলব্ধ	801 নাম : নয়ন মনি সামন্ত স্বামীর নাম: তপন কুমার সামন্ত বাড়ির নং : n0100 বয়স : 34 লিঙ্গ : মহিলা	WRJ1211739 ফটো উপলব্ধ
802 নাম : মাখনচন্দ্র সামন্ত পিতার নাম: গনেশ সামন্ত বাড়ির নং : n0109 বয়স : 75 লিঙ্গ : পুরুষ	WB/32/215/126124 ফটো উপলব্ধ	803 নাম : মাধুরী সামন্ত স্বামীর নাম: মাখন সামন্ত বাড়ির নং : n0109 বয়স : 61 লিঙ্গ : মহিলা	WB/32/215/126427 ফটো উপলব্ধ	804 নাম : মদনমোহন সামন্ত পিতার নাম: জীবন সামন্ত বাড়ির নং : n0120 বয়স : 68 লিঙ্গ : পুরুষ	WB/32/215/126294 ফটো উপলব্ধ
805 নাম : বর্নারানী সামন্ত স্বামীর নাম: পশুপতি সামন্ত বাড়ির নং : n0120 বয়স : 57 লিঙ্গ : মহিলা	WB/32/215/126685 ফটো উপলব্ধ	806 নাম : পবিত্র কুমার সামন্ত পিতার নাম: পশুপতি সামন্ত বাড়ির নং : n0120 বয়স : 34 লিঙ্গ : পুরুষ	WRJ1342757 ফটো উপলব্ধ	807 নাম : জয়ন্তী রানী দাস সামন্ত স্বামীর নাম: পবিত্র কুমার সামন্ত বাড়ির নং : n0120 বয়স : 31 লিঙ্গ : মহিলা	WRJ1590025 ফটো উপলব্ধ
808 নাম : বসুন্ধর সামন্ত পিতার নাম: জীবন সামন্ত বাড়ির নং : n0120 বয়স : 53 লিঙ্গ : পুরুষ	WB/32/215/126439 ফটো উপলব্ধ	809 নাম : মঞ্জুরী রানী সামন্ত স্বামীর নাম: মদন সামন্ত বাড়ির নং : n0120 বয়স : 59 লিঙ্গ : মহিলা	WB/32/215/126247 ফটো উপলব্ধ	810 নাম : গৌরহরি সামন্ত পিতার নাম: মদন সামন্ত বাড়ির নং : n0120 বয়স : 40 লিঙ্গ : পুরুষ	LJF2291961 ফটো উপলব্ধ

বিধানসভা নির্বাচনক্ষেত্রের নং, নাম : 212-পটেশপুর
ভাগ নং, নাম : 1-সেলমাবাদ (আংশিক) উত্তরের আংশিক ও পশ্চিম পাড়া

811 নাম : নীলিমা পাল(সামন্ত) স্বামীর নাম: গৌরহরি সামন্ত বাড়ির নং : n0120 বয়স : 34 লিঙ্গ : মহিলা	WRJ1443134 ফটো উপলব্ধ	812 নাম : অপর্ণা সামন্ত স্বামীর নাম: ঝন্টু সামন্ত বাড়ির নং : n0120 বয়স : 47 লিঙ্গ : মহিলা	LJF1535541 ফটো উপলব্ধ	813 নাম : দুর্গা সামন্ত স্বামীর নাম: স্বপন সামন্ত বাড়ির নং : n0121 বয়স : 45 লিঙ্গ : মহিলা	LJF1535533 ফটো উপলব্ধ
814 নাম : তপন কুমার সামন্ত পিতার নাম: জীবন সামন্ত বাড়ির নং : n0122 বয়স : 58 লিঙ্গ : পুরুষ	WB/32/215/126729 ফটো উপলব্ধ	815 নাম : গীতারানী সামন্ত স্বামীর নাম: গোষ্ঠ সামন্ত বাড়ির নং : n0123 বয়স : 73 লিঙ্গ : মহিলা	WB/32/215/126655 ফটো উপলব্ধ	816 নাম : বাদলচন্দ্র সামন্ত পিতার নাম: গোষ্ঠ সামন্ত বাড়ির নং : n0123 বয়স : 63 লিঙ্গ : পুরুষ	WB/32/215/126514 ফটো উপলব্ধ
817 নাম : বাসুদেব সামন্ত পিতার নাম: সুজয় সামন্ত বাড়ির নং : এন0061 বয়স : 27 লিঙ্গ : পুরুষ	WRJ2073781 ফটো উপলব্ধ	818 নাম : বিশ্বজিৎ সামন্ত পিতার নাম: অশোক সামন্ত বাড়ির নং : n0124 বয়স : 41 লিঙ্গ : পুরুষ	LJF2096568 ফটো উপলব্ধ	819 নাম : অষ্টমী সামন্ত স্বামীর নাম: কেদারাম সামন্ত বাড়ির নং : n0053 বয়স : 44 লিঙ্গ : মহিলা	LJF2096485 ফটো উপলব্ধ
820 নাম : সূর্যকান্ত সামন্ত পিতার নাম: রাজেন্দ্র সামন্ত বাড়ির নং : n0050 বয়স : 53 লিঙ্গ : পুরুষ	WB/32/215/126581 ফটো উপলব্ধ	821 নাম : সরস্বতী সামন্ত স্বামীর নাম: সূর্যকান্ত সামন্ত বাড়ির নং : n0050 বয়স : 51 লিঙ্গ : মহিলা	WB/32/215/126799 ফটো উপলব্ধ	822 নাম : খোকন সামন্ত পিতার নাম: রাজেন সামন্ত বাড়ির নং : n0050 বয়স : 47 লিঙ্গ : পুরুষ	LJF1299734 ফটো উপলব্ধ
823 নাম : খুকু সামন্ত স্বামীর নাম: খোকন সামন্ত বাড়ির নং : n0050 বয়স : 41 লিঙ্গ : মহিলা	LJF2096964 ফটো উপলব্ধ	824 নাম : কেনারাম সামন্ত পিতার নাম: ভানুচরন সামন্ত বাড়ির নং : n0053 বয়স : 47 লিঙ্গ : পুরুষ	LJF1496611 ফটো উপলব্ধ	825 নাম : সুমন সামন্ত পিতার নাম: কেনারাম সামন্ত বাড়ির নং : এন0053 বয়স : 21 লিঙ্গ : পুরুষ	WRJ2341774 ফটো উপলব্ধ
826 নাম : নন্দনী সামন্ত স্বামীর নাম: নিশিকান্ত সামন্ত বাড়ির নং : n0060 বয়স : 51 লিঙ্গ : মহিলা	LJF2096493 ফটো উপলব্ধ	827 নাম : মৃত্যঞ্জয় সামন্ত পিতার নাম: কোকিল সামন্ত বাড়ির নং : n0060 বয়স : 52 লিঙ্গ : পুরুষ	WB/32/215/126578 ফটো উপলব্ধ	828 নাম : হরিপ্রিয়া সামন্ত স্বামীর নাম: মৃত্যঞ্জয় সামন্ত বাড়ির নং : n0060 বয়স : 47 লিঙ্গ : মহিলা	LJF2096501 ফটো উপলব্ধ
829 নাম : হরিপদ সামন্ত পিতার নাম: কোকিল সামন্ত বাড়ির নং : n0060 বয়স : 41 লিঙ্গ : পুরুষ	WRJ1126416 ফটো উপলব্ধ	830 নাম : অসীমা সামন্ত স্বামীর নাম: হরিপদ সামন্ত বাড়ির নং : n0060 বয়স : 31 লিঙ্গ : মহিলা	WRJ1532662 ফটো উপলব্ধ	831 নাম : ভুবনচন্দ্র সামন্ত পিতার নাম: প্রফুল্ল সামন্ত বাড়ির নং : n0054 বয়স : 52 লিঙ্গ : পুরুষ	WB/32/215/126529 ফটো উপলব্ধ
832 নাম : দীপালী সামন্ত স্বামীর নাম: ভুবন সামন্ত বাড়ির নং : n0054 বয়স : 45 লিঙ্গ : মহিলা	LJF2347862 ফটো উপলব্ধ	833 নাম : পৌরী সামন্ত স্বামীর নাম: কোকিল সামন্ত বাড়ির নং : n0060 বয়স : 73 লিঙ্গ : মহিলা	WB/32/215/126647 ফটো উপলব্ধ	834 নাম : সুবল চন্দ্র সামন্ত পিতার নাম: গোষ্ঠ সামন্ত বাড়ির নং : n0123 বয়স : 53 লিঙ্গ : পুরুষ	WRJ2065316 ফটো উপলব্ধ
835 নাম : শিবানী দাস সামন্ত স্বামীর নাম: বিশ্বজিৎ সামন্ত বাড়ির নং : N0124 বয়স : 28 লিঙ্গ : মহিলা	WRJ1792209 ফটো উপলব্ধ	836 নাম : নিশিকান্ত সামন্ত পিতার নাম: কোকিল সামন্ত বাড়ির নং : n0060 বয়স : 55 লিঙ্গ : পুরুষ	WB/32/215/126577 ফটো উপলব্ধ	837 নাম : শচীন্দ্র নাথ সামন্ত পিতার নাম: গোষ্ঠ বিহারী সামন্ত বাড়ির নং : n0123 বয়স : 60 লিঙ্গ : পুরুষ	LJF0242990 ফটো উপলব্ধ
838 নাম : বুল্লী রানী সামন্ত স্বামীর নাম: সুবল সামন্ত বাড়ির নং : n0123 বয়স : 35 লিঙ্গ : মহিলা	WRJ1343151 ফটো উপলব্ধ	839 নাম : ছবিরানী সামন্ত স্বামীর নাম: বাদল সামন্ত বাড়ির নং : n0123 বয়স : 58 লিঙ্গ : মহিলা	WB/32/215/126654 ফটো উপলব্ধ	840 নাম : সন্ধ্যারানী সামন্ত স্বামীর নাম: সচীন্দ্র নাথ সামন্ত বাড়ির নং : n0123 বয়স : 57 লিঙ্গ : মহিলা	WRJ2145456 ফটো উপলব্ধ

841	WRJ1532654	নাম : পঞ্চগনন সামন্ত পিতার নাম: বাদল চন্দ্র সামন্ত বাড়ির নং : n0123 বয়স : 33 লিঙ্গ : পুরুষ	ফটো উপলব্ধ	842	WRJ2361616	নাম : অশোক সামন্ত পিতার নাম: গোষ্ঠ সামন্ত বাড়ির নং : n0124 বয়স : 69 লিঙ্গ : পুরুষ	ফটো উপলব্ধ	843	WRJ2361608	নাম : সন্ধ্যা সামন্ত স্বামীর নাম: অশোক সামন্ত বাড়ির নং : n0124 বয়স : 62 লিঙ্গ : মহিলা	ফটো উপলব্ধ
844	WRJ1514090	নাম : অভিজিৎ সামন্ত পিতার নাম: অশোক সামন্ত বাড়ির নং : n0124 বয়স : 31 লিঙ্গ : পুরুষ	ফটো উপলব্ধ	845	WRJ2058642	নাম : দেবরাজ সামন্ত পিতার নাম: নিশিকান্ত সামন্ত বাড়ির নং : n0060 বয়স : 27 লিঙ্গ : পুরুষ	ফটো উপলব্ধ	846	WRJ2058626	নাম : সুনন্দিতা মাইতি সামন্ত স্বামীর নাম: প্রদীপ সামন্ত বাড়ির নং : n0109 বয়স : 29 লিঙ্গ : মহিলা	ফটো উপলব্ধ
847	WRJ2058618	নাম : শব্দু সামন্ত পিতার নাম: সূর্যকান্ত সামন্ত বাড়ির নং : n0050 বয়স : 25 লিঙ্গ : পুরুষ	ফটো উপলব্ধ	848	WRJ1629815	নাম : সুমনজিৎ সামন্ত পিতার নাম: শচীন্দ্র নাথ সামন্ত বাড়ির নং : n0123 বয়স : 29 লিঙ্গ : পুরুষ	ফটো উপলব্ধ	849	WB/32/215/126301	নাম : শেফালী সামন্ত স্বামীর নাম: গৌরহরি সামন্ত বাড়ির নং : n0158 বয়স : 54 লিঙ্গ : মহিলা	ফটো উপলব্ধ
850	WRJ1629641	নাম : বুদ্ধদেব সামন্ত পিতার নাম: সূর্য সামন্ত বাড়ির নং : n0061 বয়স : 30 লিঙ্গ : পুরুষ	ফটো উপলব্ধ	851	LJF2390789	নাম : প্রদীপ সামন্ত পিতার নাম: মাখন চন্দ্র সামন্ত বাড়ির নং : n0109 বয়স : 39 লিঙ্গ : পুরুষ	ফটো উপলব্ধ	852	WB/32/215/126716	নাম : কোকিলচন্দ্র সামন্ত পিতার নাম: গনেশ সামন্ত বাড়ির নং : n0110 বয়স : 78 লিঙ্গ : পুরুষ	ফটো উপলব্ধ
853	WB/32/215/126246	নাম : মন্দাকিনী সামন্ত স্বামীর নাম: কোকিল সামন্ত বাড়ির নং : n0110 বয়স : 71 লিঙ্গ : মহিলা	ফটো উপলব্ধ	854	WB/32/215/126055	নাম : অজয়কুমার সামন্ত পিতার নাম: কোকিল সামন্ত বাড়ির নং : n0110 বয়স : 54 লিঙ্গ : পুরুষ	ফটো উপলব্ধ	855	WB/32/215/126479	নাম : কালিপদ সামন্ত পিতার নাম: কোকিল সামন্ত বাড়ির নং : n0110 বয়স : 52 লিঙ্গ : পুরুষ	ফটো উপলব্ধ
856	LJF2096410	নাম : নিতাই সামন্ত পিতার নাম: কোকিল সামন্ত বাড়ির নং : n0110 বয়স : 44 লিঙ্গ : পুরুষ	ফটো উপলব্ধ	857	LJF2448157	নাম : কুলু রানী সামন্ত স্বামীর নাম: নিতাই সামন্ত বাড়ির নং : n0110 বয়স : 39 লিঙ্গ : মহিলা	ফটো উপলব্ধ	858	LJF1500701	নাম : যমুনারানী সামন্ত স্বামীর নাম: অজয় সামন্ত বাড়ির নং : n0110 বয়স : 45 লিঙ্গ : মহিলা	ফটো উপলব্ধ
859	LJF2096428	নাম : মানসী সামন্ত স্বামীর নাম: কালীপদ সামন্ত বাড়ির নং : n0110 বয়স : 41 লিঙ্গ : মহিলা	ফটো উপলব্ধ	860	WB/32/215/126252	নাম : রেনুবালা সামন্ত স্বামীর নাম: সুরেন্দ্র সামন্ত বাড়ির নং : n0111 বয়স : 75 লিঙ্গ : মহিলা	ফটো উপলব্ধ	861	WB/32/215/126407	নাম : মৃণালকান্তি সামন্ত পিতার নাম: সুরেন্দ্র সামন্ত বাড়ির নং : n0111 বয়স : 59 লিঙ্গ : পুরুষ	ফটো উপলব্ধ
862	WB/32/215/126426	নাম : শব্দুনাথ সামন্ত পিতার নাম: সুরেন্দ্র সামন্ত বাড়ির নং : n0111 বয়স : 52 লিঙ্গ : পুরুষ	ফটো উপলব্ধ	863	WRJ1532647	নাম : বিশ্বব্রত সামন্ত পিতার নাম: মুনালকান্তি সামন্ত বাড়ির নং : n0111 বয়স : 30 লিঙ্গ : পুরুষ	ফটো উপলব্ধ	864	LJF1500685	নাম : কম্পনারানী সামন্ত স্বামীর নাম: সূর্য সামন্ত বাড়ির নং : n0111 বয়স : 45 লিঙ্গ : মহিলা	ফটো উপলব্ধ
865	LJF2096543	নাম : গুরুপদ সামন্ত পিতার নাম: সুরেন্দ্রনাথ সামন্ত বাড়ির নং : n0111 বয়স : 43 লিঙ্গ : পুরুষ	ফটো উপলব্ধ	866	WRJ1342989	নাম : জ্যোৎস্না সামন্ত স্বামীর নাম: গুরুপদ সামন্ত বাড়ির নং : n0111 বয়স : 33 লিঙ্গ : মহিলা	ফটো উপলব্ধ	867	LJF2096550	নাম : সুমিত্রা সামন্ত স্বামীর নাম: শব্দু সামন্ত বাড়ির নং : n0111 বয়স : 42 লিঙ্গ : মহিলা	ফটো উপলব্ধ
868	WB/32/215/126112	নাম : শ্যামসুন্দর সামন্ত পিতার নাম: কুমুদ সামন্ত বাড়ির নং : n0113 বয়স : 74 লিঙ্গ : পুরুষ	ফটো উপলব্ধ	869	WB/32/215/126103	নাম : অঞ্জলী সামন্ত স্বামীর নাম: শ্যামসুন্দর সামন্ত বাড়ির নং : n0113 বয়স : 69 লিঙ্গ : মহিলা	ফটো উপলব্ধ	870	WRJ1060342	নাম : দেবদত্তা সামন্ত পিতার নাম: শ্যামসুন্দর সামন্ত বাড়ির নং : n0113 বয়স : 37 লিঙ্গ : মহিলা	ফটো উপলব্ধ

বিধানসভা নির্বাচনক্ষেত্রের নং, নাম : 212-পটেশপুর
ভাগ নং, নাম : 1-সেলমাবাদ (আংশিক) উত্তরের আংশিক ও পশ্চিম পাড়া

871	WRJ1343037	নাম : দেবজ্যোতি সামন্ত পিতার নাম: শ্যামসুন্দর সামন্ত বাড়ির নং : n0113 বয়স : 32 লিঙ্গ : মহিলা	ফটো উপলব্ধ	872	WB/32/215/126501	নাম : সুবলচন্দ্র সামন্ত পিতার নাম: জগন্নাথ সামন্ত বাড়ির নং : n0115 বয়স : 84 লিঙ্গ : পুরুষ	ফটো উপলব্ধ	873	WB/32/215/126127	নাম : অচিন্ত্যকুমার সামন্ত পিতার নাম: সুবল সামন্ত বাড়ির নং : n0115 বয়স : 57 লিঙ্গ : পুরুষ	ফটো উপলব্ধ
874	LJF1299817	নাম : সুষমারানী সামন্ত স্বামীর নাম: অচিন্ত সামন্ত বাড়ির নং : n0115 বয়স : 52 লিঙ্গ : মহিলা	ফটো উপলব্ধ	875	WRJ2312031	নাম : নারায়ন চন্দ্র সামন্ত পিতার নাম: বিপিন সামন্ত বাড়ির নং : n0116 বয়স : 71 লিঙ্গ : পুরুষ	ফটো উপলব্ধ	876	WRJ2312049	নাম : সন্ধ্যা রানী সামন্ত পিতার নাম: ভানু চরন ঘাটা বাড়ির নং : n0116 বয়স : 62 লিঙ্গ : মহিলা	ফটো উপলব্ধ
877	LJF1298629	নাম : অশোক কুমার সামন্ত পিতার নাম: শ্যামসুন্দর সামন্ত বাড়ির নং : n0116 বয়স : 50 লিঙ্গ : পুরুষ	ফটো উপলব্ধ	878	WRJ1060375	নাম : খুকুরানী সামন্ত পিতার নাম: শচীন্দ্র নাথ বাগ বাড়ির নং : n0116 বয়স : 37 লিঙ্গ : মহিলা	ফটো উপলব্ধ	879	WB/32/215/126618	নাম : জগন্নাথ সামন্ত পিতার নাম: জীবন সামন্ত বাড়ির নং : n0119 বয়স : 75 লিঙ্গ : পুরুষ	ফটো উপলব্ধ
880	WRJ2153922	নাম : আরতি সামন্ত স্বামীর নাম: জগন্নাথ সামন্ত বাড়ির নং : n0119 বয়স : 65 লিঙ্গ : মহিলা	ফটো উপলব্ধ	881	LJF1300128	নাম : রবীন সামন্ত পিতার নাম: জগন্নাথ সামন্ত বাড়ির নং : n0119 বয়স : 49 লিঙ্গ : পুরুষ	ফটো উপলব্ধ	882	LJF1300136	নাম : মধুসুন্দর সামন্ত পিতার নাম: জগন্নাথ সামন্ত বাড়ির নং : n0119 বয়স : 47 লিঙ্গ : পুরুষ	ফটো উপলব্ধ
883	WRJ1126580	নাম : যমুনা রানী সামন্ত স্বামীর নাম: মধুসুন্দর সামন্ত বাড়ির নং : n0119 বয়স : 35 লিঙ্গ : মহিলা	ফটো উপলব্ধ	884	WRJ1715804	নাম : লক্ষ্মী রানী সামন্ত স্বামীর নাম: সুমনজিৎ সামন্ত বাড়ির নং : n0123 বয়স : 29 লিঙ্গ : মহিলা	ফটো উপলব্ধ	885	WRJ2308245	নাম : কাজল সামন্ত স্বামীর নাম: মুনালকান্তি সামন্ত বাড়ির নং : n0111 বয়স : 52 লিঙ্গ : মহিলা	ফটো উপলব্ধ
886	WRJ2271385	নাম : রঞ্জিত সামন্ত পিতার নাম: জয়দেব সামন্ত বাড়ির নং : এন0126 বয়স : 22 লিঙ্গ : পুরুষ	ফটো উপলব্ধ	887	WRJ2186484	নাম : উত্তম সামন্ত পিতার নাম: অর্পন সামন্ত বাড়ির নং : এন0061 বয়স : 23 লিঙ্গ : পুরুষ	ফটো উপলব্ধ	888	WRJ1532738	নাম : অনুপ কুমার সামন্ত পিতার নাম: নিশিকান্ত সামন্ত বাড়ির নং : n0060 বয়স : 30 লিঙ্গ : পুরুষ	ফটো উপলব্ধ
889	WRJ2225555	নাম : পৌরহরি সামন্ত পিতার নাম: শিবরাম সামন্ত বাড়ির নং : n0158 বয়স : 56 লিঙ্গ : পুরুষ	ফটো উপলব্ধ	890	LJF1299890	নাম : কাবেরী সামন্ত স্বামীর নাম: কালীপদ সামন্ত বাড়ির নং : n0125 বয়স : 48 লিঙ্গ : মহিলা	ফটো উপলব্ধ	891	WRJ2216406	নাম : সুজয় কুমার সামন্ত পিতার নাম: সুরেন্দ্র সামন্ত বাড়ির নং : n0111 বয়স : 54 লিঙ্গ : পুরুষ	ফটো উপলব্ধ
892	WRJ2216505	নাম : চঞ্চলা সামন্ত স্বামীর নাম: শশী সামন্ত বাড়ির নং : n0060 বয়স : 61 লিঙ্গ : মহিলা	ফটো উপলব্ধ	893	WRJ1792084	নাম : সুকুমার সামন্ত পিতার নাম: নিতাই চরন সামন্ত বাড়ির নং : N0127 বয়স : 27 লিঙ্গ : পুরুষ	ফটো উপলব্ধ	894	WRJ1105097	নাম : গৌর হরি সামন্ত পিতার নাম: অনন্ত সামন্ত বাড়ির নং : n0061 বয়স : 40 লিঙ্গ : পুরুষ	ফটো উপলব্ধ
895	LJF2348019	নাম : বিকাশ সামন্ত পিতার নাম: জগদীশ চন্দ্র সামন্ত বাড়ির নং : n0100 বয়স : 39 লিঙ্গ : পুরুষ	ফটো উপলব্ধ	896	WRJ1442953	নাম : চৈতালী বেরা(সামন্ত) স্বামীর নাম: অভিজিত সামন্ত বাড়ির নং : n0124 বয়স : 32 লিঙ্গ : মহিলা	ফটো উপলব্ধ	897	LJF0242727	নাম : শ্যামলী সামন্ত স্বামীর নাম: অনন্ত সামন্ত বাড়ির নং : n0125 বয়স : 73 লিঙ্গ : মহিলা	ফটো উপলব্ধ
898	WB/32/215/126659	নাম : কালিপদ সামন্ত পিতার নাম: অনন্ত সামন্ত বাড়ির নং : n0125 বয়স : 52 লিঙ্গ : পুরুষ	ফটো উপলব্ধ	899	LJF1500354	নাম : মনতোষ সামন্ত পিতার নাম: ভূপতিচরন সামন্ত বাড়ির নং : n0125 বয়স : 46 লিঙ্গ : পুরুষ	ফটো উপলব্ধ	900	LJF2448173	নাম : তনুশ্রী সামন্ত স্বামীর নাম: মনোতোষ সামন্ত বাড়ির নং : n0125 বয়স : 39 লিঙ্গ : মহিলা	ফটো উপলব্ধ

বিধানসভা নির্বাচনক্ষেত্রের নং, নাম : 212-পটেশপুর
ভাগ নং, নাম : 1-সেলমাবাদ (আংশিক) উত্তরের আংশিক ও পশ্চিম পাড়া

901 নাম : সৌরভ সামন্ত পিতার নাম: কালিপদ সামন্ত বাড়ির নং : নং125 বয়স : 21 লিঙ্গ : মহিলা	WRJ2341709 ফটো উপলব্ধ	902 নাম : গোপালচন্দ্র সামন্ত পিতার নাম: দেবেন্দ্র সামন্ত বাড়ির নং : n0126 বয়স : 55 লিঙ্গ : পুরুষ	WB/32/215/126608 ফটো উপলব্ধ	903 নাম : সুজয় কুমার সামন্ত পিতার নাম: দেবেন্দ্র সামন্ত বাড়ির নং : n0126 বয়স : 42 লিঙ্গ : পুরুষ	WRJ1060367 ফটো উপলব্ধ
904 নাম : ভারতী রানী সামন্ত স্বামীর নাম: সুজয় কুমার সামন্ত বাড়ির নং : n0126 বয়স : 36 লিঙ্গ : মহিলা	WRJ1342948 ফটো উপলব্ধ	905 নাম : কাজলরানী সামন্ত স্বামীর নাম: গোপাল সামন্ত বাড়ির নং : n0126 বয়স : 52 লিঙ্গ : মহিলা	WB/32/215/126313 ফটো উপলব্ধ	906 নাম : রঞ্জিত কুমার সামন্ত পিতার নাম: সতীশচন্দ্র সামন্ত বাড়ির নং : n0127 বয়স : 47 লিঙ্গ : পুরুষ	LJF1300193 ফটো উপলব্ধ
907 নাম : অঞ্জলী রানী সামন্ত স্বামীর নাম: রঞ্জিত কুমার সামন্ত বাড়ির নং : n0127 বয়স : 41 লিঙ্গ : মহিলা	LJF2291920 ফটো উপলব্ধ	908 নাম : অশ্বিনীকুমার সামন্ত পিতার নাম: সতীশ সামন্ত বাড়ির নং : n0127 বয়স : 58 লিঙ্গ : পুরুষ	WB/32/215/126341 ফটো উপলব্ধ	909 নাম : নিতাইচরণ সামন্ত পিতার নাম: সতীশ সামন্ত বাড়ির নং : n0127 বয়স : 54 লিঙ্গ : পুরুষ	WB/32/215/126348 ফটো উপলব্ধ
910 নাম : গোপালচন্দ্র সামন্ত পিতার নাম: সতীশ সামন্ত বাড়ির নং : n0127 বয়স : 51 লিঙ্গ : পুরুষ	WB/32/215/126609 ফটো উপলব্ধ	911 নাম : মঞ্জুরী রানী সামন্ত স্বামীর নাম: গোপালচন্দ্র সামন্ত বাড়ির নং : n0127 বয়স : 44 লিঙ্গ : মহিলা	LJF1500362 ফটো উপলব্ধ	912 নাম : অঞ্জলীরাণী সামন্ত স্বামীর নাম: অশ্বিনী সামন্ত বাড়ির নং : n0127 বয়স : 54 লিঙ্গ : মহিলা	WB/32/215/126322 ফটো উপলব্ধ
913 নাম : খুরানী সামন্ত স্বামীর নাম: নিতাই চরন সামন্ত বাড়ির নং : n0127 বয়স : 47 লিঙ্গ : মহিলা	LJF1300201 ফটো উপলব্ধ	914 নাম : অনিমেস সামন্ত পিতার নাম: অশ্বিনী কুমার সামন্ত বাড়ির নং : n0127 বয়স : 30 লিঙ্গ : পুরুষ	WRJ1532696 ফটো উপলব্ধ	915 নাম : অনিলকুমার সামন্ত পিতার নাম: গুণধর সামন্ত বাড়ির নং : n0137 বয়স : 69 লিঙ্গ : পুরুষ	WB/32/215/126347 ফটো উপলব্ধ
916 নাম : বিন্দুবালা সামন্ত স্বামীর নাম: অনিল সামন্ত বাড়ির নং : n0137 বয়স : 61 লিঙ্গ : মহিলা	WB/32/215/126344 ফটো উপলব্ধ	917 নাম : মনোরঞ্জন সামন্ত পিতার নাম: জগন্নাথ সামন্ত বাড়ির নং : n0138 বয়স : 74 লিঙ্গ : পুরুষ	WB/32/215/126476 ফটো উপলব্ধ	918 নাম : নিয়তী সামন্ত স্বামীর নাম: মনোরঞ্জন সামন্ত বাড়ির নং : n0138 বয়স : 69 লিঙ্গ : মহিলা	WB/32/215/126270 ফটো উপলব্ধ
919 নাম : অনুপ কুমার সামন্ত পিতার নাম: মনোরঞ্জন সামন্ত বাড়ির নং : n0138 বয়স : 50 লিঙ্গ : পুরুষ	LJF2448199 ফটো উপলব্ধ	920 নাম : কৃষ্ণা সামন্ত স্বামীর নাম: অনুপ সামন্ত বাড়ির নং : n0138 বয়স : 41 লিঙ্গ : মহিলা	WRJ1273614 ফটো উপলব্ধ	921 নাম : লক্ষ্মীরাণী সামন্ত স্বামীর নাম: বংকিম সামন্ত বাড়ির নং : n0139 বয়স : 59 লিঙ্গ : মহিলা	WB/32/215/126272 ফটো উপলব্ধ
922 নাম : অসিত কুমার সামন্ত পিতার নাম: বঙ্কিম সামন্ত বাড়ির নং : n0139 বয়স : 42 লিঙ্গ : পুরুষ	LJF2096444 ফটো উপলব্ধ	923 নাম : তাপসী বাঁকুড়া(সামন্ত) স্বামীর নাম: অসিত কুমার সামন্ত বাড়ির নং : n0139 বয়স : 33 লিঙ্গ : মহিলা	WRJ1443019 ফটো উপলব্ধ	924 নাম : সুশান্তকুমার সামন্ত পিতার নাম: বিষ্ণু সামন্ত বাড়ির নং : n0153 বয়স : 55 লিঙ্গ : পুরুষ	WB/32/215/126594 ফটো উপলব্ধ
925 নাম : দিপালী সামন্ত স্বামীর নাম: সুশান্ত সামন্ত বাড়ির নং : n0153 বয়স : 45 লিঙ্গ : মহিলা	LJF1500719 ফটো উপলব্ধ	926 নাম : পরেশচন্দ্র সামন্ত পিতার নাম: বিপিন সামন্ত বাড়ির নং : n0154 বয়স : 80 লিঙ্গ : পুরুষ	WB/32/215/126785 ফটো উপলব্ধ	927 নাম : মঞ্জুরী দাস পিতার নাম: পরেশচন্দ্র সামন্ত বাড়ির নং : n0154 বয়স : 44 লিঙ্গ : মহিলা	WRJ1211671 ফটো উপলব্ধ
928 নাম : পারুলবালা সামন্ত স্বামীর নাম: পরেশ সামন্ত বাড়ির নং : n0154 বয়স : 73 লিঙ্গ : মহিলা	WB/32/215/126748 ফটো উপলব্ধ	929 নাম : অলকাবালা সামন্ত স্বামীর নাম: শিবরাম সামন্ত বাড়ির নং : n0158 বয়স : 71 লিঙ্গ : মহিলা	WB/32/215/126138 ফটো উপলব্ধ	930 নাম : নিতাই সামন্ত স্বামীর নাম: অলকা রানী সামন্ত বাড়ির নং : n0158 বয়স : 41 লিঙ্গ : পুরুষ	LJF2291946 ফটো উপলব্ধ

বিধানসভা নির্বাচনক্ষেত্রের নং, নাম : 212-পটেশপুর
ভাগ নং, নাম : 1-সেলমাবাদ (আংশিক) উত্তরের আংশিক ও পশ্চিম পাড়া

931 নাম : অপর্ণা রানী সামন্ত স্বামীর নাম: নিতাই সামন্ত বাড়ির নং : n0158 বয়স : 33 লিঙ্গ : মহিলা	WRJ1343078 ফটো উপলব্ধ	932 নাম : মামনি ঘোড়াই সামন্ত স্বামীর নাম: বিশ্ব ব্রত সামন্ত বাড়ির নং : n0111 বয়স : 30 লিঙ্গ : মহিলা	WRJ1587187 ফটো উপলব্ধ	933 নাম : শিবানী মাইতি সামন্ত স্বামীর নাম: খোকণ সামন্ত বাড়ির নং : এন0061 বয়স : 24 লিঙ্গ : মহিলা	WRJ2078632 ফটো উপলব্ধ
934 নাম : লক্ষ্মীকান্ত সামন্ত পিতার নাম: সূর্যকান্ত সামন্ত বাড়ির নং : n0050 বয়স : 29 লিঙ্গ : পুরুষ	WRJ2058386 ফটো উপলব্ধ	935 নাম : বিশ্বেজিৎ সামন্ত পিতার নাম: খোকন সামন্ত বাড়ির নং : এন0050 বয়স : 21 লিঙ্গ : পুরুষ	WRJ2341790 ফটো উপলব্ধ	936 নাম : গুরুপদ সামন্ত পিতার নাম: গোপাল চন্দ্র সামন্ত বাড়ির নং : এন0126 বয়স : 27 লিঙ্গ : পুরুষ	WRJ1841964 ফটো উপলব্ধ
937 নাম : পার্শ্বসারথী সামন্ত পিতার নাম: সুশান্ত কুমার সামন্ত বাড়ির নং : n0153 বয়স : 25 লিঙ্গ : পুরুষ	WRJ2058477 ফটো উপলব্ধ	938 নাম : অভিজিৎ সামন্ত পিতার নাম: কালিপদ সামন্ত বাড়ির নং : এন0110 বয়স : 23 লিঙ্গ : পুরুষ	WRJ2186633 ফটো উপলব্ধ	939 নাম : অর্পিতা বর্মন সামন্ত স্বামীর নাম: অভিজিৎ সামন্ত বাড়ির নং : 0110 বয়স : 23 লিঙ্গ : মহিলা	WRJ2320539 ফটো উপলব্ধ
940 নাম : সুরজিৎ সামন্ত পিতার নাম: নিতাই সামন্ত বাড়ির নং : এন0110 বয়স : 21 লিঙ্গ : পুরুষ	WRJ2341741 ফটো উপলব্ধ	941 নাম : দীপালী সামন্ত স্বামীর নাম: তপন কুমার সামন্ত বাড়ির নং : n0122 বয়স : 54 লিঙ্গ : মহিলা	LJF2096592 ফটো উপলব্ধ	942 নাম : রাজকুমার সামন্ত পিতার নাম: শক্তনাথ সামন্ত বাড়ির নং : এন0111 বয়স : 23 লিঙ্গ : পুরুষ	WRJ2186567 ফটো উপলব্ধ
943 নাম : শুভজিৎ সামন্ত পিতার নাম: রঞ্জিত কুমার সামন্ত বাড়ির নং : এন0127 বয়স : 22 লিঙ্গ : পুরুষ	WRJ2251056 ফটো উপলব্ধ	944 নাম : সুমন সামন্ত পিতার নাম: বান্ট কুমার সামন্ত বাড়ির নং : এন0120 বয়স : 22 লিঙ্গ : পুরুষ	WRJ2284271 ফটো উপলব্ধ	945 নাম : লাল মোহন সামন্ত মায়ের নাম: গীতা রানী সামন্ত বাড়ির নং : এন0123 বয়স : 49 লিঙ্গ : পুরুষ	WRJ1842095 ফটো উপলব্ধ
946 নাম : দিপালী দাস সামন্ত স্বামীর নাম: রঞ্জন সামন্ত বাড়ির নং : এন0126 বয়স : 27 লিঙ্গ : মহিলা	WRJ1842103 ফটো উপলব্ধ	947 নাম : বঙ্কিম চন্দ্র সামন্ত পিতার নাম: অতুল সামন্ত বাড়ির নং : n0139 বয়স : 67 লিঙ্গ : পুরুষ	LJF2347839 ফটো উপলব্ধ	948 নাম : রঞ্জন সামন্ত পিতার নাম: লক্ষ্মী রানী সামন্ত বাড়ির নং : এন0126 বয়স : 28 লিঙ্গ : পুরুষ	WRJ1842137 ফটো উপলব্ধ
949 নাম : গৌতম সামন্ত পিতার নাম: অপূর্ণ সামন্ত বাড়ির নং : এন0061 বয়স : 27 লিঙ্গ : পুরুষ	WRJ1842202 ফটো উপলব্ধ	950 নাম : মৌমিতা সাহু সামন্ত স্বামীর নাম: আকাশ সামন্ত বাড়ির নং : এন0100 বয়স : 27 লিঙ্গ : মহিলা	WRJ1842186 ফটো উপলব্ধ	951 নাম : সুস্মিতা সামন্ত স্বামীর নাম: পঞ্চানন সামন্ত বাড়ির নং : এন0123 বয়স : 26 লিঙ্গ : মহিলা	WRJ1841915 ফটো উপলব্ধ
952 নাম : লক্ষ্মীরানী সামন্ত স্বামীর নাম: জয়দেব সামন্ত বাড়ির নং : n0126 বয়স : 44 লিঙ্গ : মহিলা	LJF1300276 ফটো উপলব্ধ	953 নাম : অভিজিৎ সাহু পিতার নাম: গৌতম সাহু বাড়ির নং : এন0012 বয়স : 26 লিঙ্গ : পুরুষ	WRJ1842210 ফটো উপলব্ধ	954 নাম : গৌতম সাহু পিতার নাম: কিশোরী সাহু বাড়ির নং : n0012 বয়স : 55 লিঙ্গ : পুরুষ	WB/32/215/126499 ফটো উপলব্ধ
955 নাম : কালিপদ সাহু পিতার নাম: অতুল সাহু বাড়ির নং : n0020 বয়স : 53 লিঙ্গ : পুরুষ	WRJ2290922 ফটো উপলব্ধ	956 নাম : প্রশান্ত সাহু পিতার নাম: কালিপদ সাহু বাড়ির নং : এন0020 বয়স : 24 লিঙ্গ : পুরুষ	WRJ2078558 ফটো উপলব্ধ	957 নাম : আশালতা সাহু স্বামীর নাম: কিশোরী সাহু বাড়ির নং : n0012 বয়স : 72 লিঙ্গ : মহিলা	WB/32/215/126173 ফটো উপলব্ধ
958 নাম : বর্না সাহু স্বামীর নাম: গৌতম কুমার সাহু বাড়ির নং : n0012 বয়স : 49 লিঙ্গ : মহিলা	LJF1300698 ফটো উপলব্ধ	959 নাম : হাজবালা সাহু স্বামীর নাম: অতুল সাহু বাড়ির নং : n0020 বয়স : 73 লিঙ্গ : মহিলা	WB/32/215/126656 ফটো উপলব্ধ	960 নাম : রামপদ সাহু পিতার নাম: অতুল সাহু বাড়ির নং : n0020 বয়স : 68 লিঙ্গ : পুরুষ	WB/32/215/126612 ফটো উপলব্ধ

বিধানসভা নির্বাচনক্ষেত্রের নং, নাম : 212-পটেশপুর
ভাগ নং, নাম : 1-সেলমাবাদ (আংশিক) উত্তরের আংশিক ও পশ্চিম পাড়া

961 নাম : উষারানী সাহ স্বামীর নাম: রামপদ সাহ বাড়ির নং : n0020 বয়স : 60 লিঙ্গ : মহিলা	WB/32/215/126635	962 নাম : শুকদেব সাহ পিতার নাম: রামপদ সাহ বাড়ির নং : n0020 বয়স : 37 লিঙ্গ : পুরুষ	WRJ1342864	963 নাম : অনুপমা মাইতি(সাহ) স্বামীর নাম: শুকদেব সাহ বাড়ির নং : n0020 বয়স : 31 লিঙ্গ : মহিলা	WRJ1443043
964 নাম : গুরুপদ সাহ পিতার নাম: অতুল সাহ বাড়ির নং : n0020 বয়স : 64 লিঙ্গ : পুরুষ	WB/32/215/126520	965 নাম : কাজল সাহ স্বামীর নাম: গুরুপদ সাহ বাড়ির নং : n0020 বয়স : 59 লিঙ্গ : মহিলা	WB/32/215/126513	966 নাম : পূর্ণচন্দ্র সাহ পিতার নাম: গুরুপদ সাহ বাড়ির নং : n0020 বয়স : 32 লিঙ্গ : পুরুষ	WRJ1342823
967 নাম : ছবি সাহ স্বামীর নাম: কালিপদ সাহ বাড়ির নং : n0020 বয়স : 48 লিঙ্গ : মহিলা	LJF1300763	968 নাম : রশ্মি সাহ স্বামীর নাম: পূর্ণচন্দ্র সাহ বাড়ির নং : N0020 বয়স : 27 লিঙ্গ : মহিলা	WRJ1792126	969 নাম : গোপাল সাহ পিতার নাম: কালিপদ সাহ বাড়ির নং : N0020 বয়স : 27 লিঙ্গ : পুরুষ	WRJ1792134
970 নাম : বাসন্তী ভৌমিক স্বামীর নাম: প্রভাত কুমার ভৌমিক বাড়ির নং : n0011 বয়স : 33 লিঙ্গ : মহিলা	WRJ1273622	971 নাম : প্রত্যাষা ভৌমিক স্বামীর নাম: পবিত্র ভৌমিক বাড়ির নং : n0011 বয়স : 32 লিঙ্গ : মহিলা	WRJ1343094	972 নাম : পবিত্র ভৌমিক পিতার নাম: তপন ভৌমিক বাড়ির নং : n0011 বয়স : 43 লিঙ্গ : পুরুষ	LJF2095800
973 নাম : গৌরী ভৌমিক স্বামীর নাম: তপন ভৌমিক বাড়ির নং : n0011 বয়স : 63 লিঙ্গ : মহিলা	WB/32/215/126093	974 নাম : পারুল সাহ স্বামীর নাম: অনন্ত সাহ বাড়ির নং : n0011 বয়স : 69 লিঙ্গ : মহিলা	WB/32/215/126133	975 নাম : অনন্তকুমার সাহ পিতার নাম: বিক্রম সাহ বাড়ির নং : n0011 বয়স : 91 লিঙ্গ : পুরুষ	WB/32/215/126047
976 নাম : সঞ্জিতা মাইতি সাঁতরা স্বামীর নাম: অলোক মাইতি বাড়ির নং : এন0098 বয়স : 24 লিঙ্গ : মহিলা	UVG2105369	977 নাম : সুস্মিতা পাল পিতার নাম: নিমাই পাল বাড়ির নং : এন0107 বয়স : 24 লিঙ্গ : মহিলা	WRJ2257228	978 নাম : অঞ্জনা বারিক মান্না স্বামীর নাম: উৎপল মান্না বাড়ির নং : এন0133 বয়স : 21 লিঙ্গ : মহিলা	WRJ2397024
979 নাম : রিঙ্কু রানি মান্না পিতার নাম: কালাচাঁদ মান্না বাড়ির নং : এন0081 বয়স : 20 লিঙ্গ : মহিলা	WRJ2400547	980 নাম : আকাশ সামন্ত পিতার নাম: জগদীশ সামন্ত বাড়ির নং : এন0100 বয়স : 41 লিঙ্গ : পুরুষ	WRJ2400802	981 নাম : প্রতিমা মাইতি পিতার নাম: শশাঙ্ক মাইতি বাড়ির নং : এন0105 বয়স : 20 লিঙ্গ : মহিলা	WRJ2403228
982 নাম : শাশ্বতী ভূঞা সামন্ত স্বামীর নাম: অনুপ কুমার সামন্ত বাড়ির নং : এন0060 বয়স : 20 লিঙ্গ : মহিলা	WRJ2403301	983 নাম : রাণী সামন্ত মান্না স্বামীর নাম: কৃষ্ণ মোহন মান্না বাড়ির নং : এন0079 বয়স : 21 লিঙ্গ : মহিলা	WRJ2403459	984 নাম : অনিবার্ণ মাইতি পিতার নাম: ক্ষুদিরাম মাইতি বাড়ির নং : এন0102 বয়স : 20 লিঙ্গ : পুরুষ	WRJ2404770
985 নাম : সুব্রত মাইতি পিতার নাম: বলরাম মাইতি বাড়ির নং : এন0141 বয়স : 20 লিঙ্গ : পুরুষ	WRJ2405256	986 নাম : রিমি পাল পিতার নাম: নিমাই চরণ পাল বাড়ির নং : এন0150 বয়স : 21 লিঙ্গ : মহিলা	WRJ2405298	987 নাম : কার্তিক শাসমল পিতার নাম: রতন কুমার শাসমল বাড়ির নং : এন0156 বয়স : 20 লিঙ্গ : পুরুষ	WRJ2405363
988 নাম : কুশল মাইতি পিতার নাম: কমল কুমার মাইতি বাড়ির নং : এন0136 বয়স : 20 লিঙ্গ : পুরুষ	WRJ2405603	989 নাম : শান্তনু সামন্ত পিতার নাম: অচিন্ত্য সামন্ত বাড়ির নং : এন0115 বয়স : 20 লিঙ্গ : পুরুষ	WRJ2410926	990 নাম : সুমনা সামন্ত পিতার নাম: শচীন্দ্র নাথ সামন্ত বাড়ির নং : এন0123 বয়স : 20 লিঙ্গ : মহিলা	WRJ2410942

বিধানসভা নির্বাচনক্ষেত্রের নং, নাম : 212-পটাশপুর
ভাগ নং, নাম : 1-সেলমাবাদ (আংশিক) উত্তরের আংশিক ও পশ্চিম পাড়া

<p>991</p> <p>WRJ2411114</p> <p>নাম : নয়ন মেইকাপ পিতার নাম: নকুল চন্দ্র মেইকাপ বাড়ির নং : এন0099 বয়স : 20 লিঙ্গ : পুরুষ</p> <p>ফটো উপলব্ধ</p>	<p>992</p> <p>WRJ2426450</p> <p>নাম : অসীম সামন্ত পিতার নাম: অশোক কুমার সামন্ত বাড়ির নং : এন0116 বয়স : 20 লিঙ্গ : পুরুষ</p> <p>ফটো উপলব্ধ</p>	<p>993</p> <p>WRJ2426518</p> <p>নাম : পিযুষ কুমার মেইকাপ পিতার নাম: প্রশান্ত মেইকাপ বাড়ির নং : এন0087 বয়স : 20 লিঙ্গ : পুরুষ</p> <p>ফটো উপলব্ধ</p>
<p>994</p> <p>WRJ2426674</p> <p>নাম : মৌমিতা দাস পিতার নাম: উত্তম দাস বাড়ির নং : এন0014 বয়স : 20 লিঙ্গ : মহিলা</p> <p>ফটো উপলব্ধ</p>	<p>995</p> <p>WRJ2426682</p> <p>নাম : রোহিত মাইতি পিতার নাম: স্বপন কুমার মাইতি বাড়ির নং : এন0104 বয়স : 20 লিঙ্গ : পুরুষ</p> <p>ফটো উপলব্ধ</p>	<p>996</p> <p>LJF2503092</p> <p>নাম : ভারতী মাইতি পিতার নাম: কালিপদ মাইতি বাড়ির নং : এন0175 বয়স : 40 লিঙ্গ : মহিলা</p> <p>ফটো উপলব্ধ</p>

নির্বাচক সংখ্যার সারসংক্ষেপ :								
A) নির্বাচকের সংখ্যা :								
	নির্বাচক তালিকার প্রকৃতি	নির্বাচক তালিকার পরিচিতি :	নির্বাচকের সংখ্যা :					
			পুরুষ	মহিলা	তৃতীয় লিঙ্গ	মোট		
I	মূল তালিকা	মূল তালিকা	বিশেষ নিবিড় সংশোধনী ২০২৬-এর চূড়ান্ত ভোটার তালিকা		521	475	0	996
II	1- সংযোজন তালিকা	সংযোজনী 1	বিশেষ সংক্ষিপ্ত সংশোধন 2026		0	0	0	0
III	2- বিয়োজন তালিকা	সংযোজনী 1	বিশেষ সংক্ষিপ্ত সংশোধন 2026		0	0	0	0
IV	'লিঙ্গ ক্ষেত্রের' পরিবর্তনের কারণে পার্থক্য			0	0	0	0	
নির্বাচকের মোট সংখ্যা (I+II-III+IV)				521	475	0	996	
B) ক্রটি সংশোধনের সংখ্যা :								
নির্বাচক তালিকার প্রকৃতি	নির্বাচক তালিকার পরিচিতি :	ক্রটি সংশোধনের সংখ্যা :						
সংযোজনী 1	বিশেষ সংক্ষিপ্ত সংশোধন 2026	0						

নির্বাচক নিবন্ধন আধিকারিকের স্বাক্ষর

E-মৃত, S-স্থানান্তরিত, R-একাধিকবার অন্তর্ভুক্ত, M-নিখোঁজ, Q-যোগ্য নহে