

## নির্বাচক তালিকা 2026 S25 পশ্চিমবঙ্গ

বিধানসভা নির্বাচনক্ষেত্রের নং, নাম ও সংরক্ষণের স্থিতি : 214 - ভগবানপুর (সাধারণ)		অংশ নং : 135																			
বিধানসভা নির্বাচনক্ষেত্রটি যে লোকসভা নির্বাচনক্ষেত্রের / ক্ষেত্রসমূহের অন্তর্ভুক্ত তার নং, নাম ও সংরক্ষণ স্থিতি : 31 - কাঁথি (সাধারণ)																					
1. সংশোধনের পূর্ণ বিবরণ																					
সংশোধনের বৎসর :	2026	নির্বাচক তালিকার পরিচিতি :																			
ভিত্তি তারিখ :	01-01-2026	বিশেষ নিবিড় সংশোধনী ২০২৬-এর চূড়ান্ত ভোটার তালিকা																			
সংশোধনের প্রকৃতি :	বিশেষ নিবিড় সংশোধনী 2026																				
প্রকাশনার তারিখ :	28-02-2026																				
2. অংশ ও নির্বাচনী এলাকার পূর্ণ বিবরণ :																					
অংশের ভাগ নং ও নাম :																					
1-বাল্য গোবিন্দপুর (দক্ষিণপাড়া ও সাউপাড়া)		<table border="1" style="width: 100%; border-collapse: collapse;"> <tr> <td>প্রধান শহর/গ্রাম</td> <td>: বাল্যগোবিন্দপুর</td> </tr> <tr> <td>ওয়ার্ড</td> <td>:</td> </tr> <tr> <td>থানা</td> <td>: পটাশপুর</td> </tr> <tr> <td>গ্রাম পঞ্চগয়েত</td> <td>: মথুরা</td> </tr> <tr> <td>ব্লক</td> <td>: পটাশপুর-2</td> </tr> <tr> <td>মহকুমা</td> <td>: এগরা</td> </tr> <tr> <td>জেলা</td> <td>: পূর্ব মেদিনীপুর</td> </tr> <tr> <td>পিন</td> <td>: 721440</td> </tr> </table>				প্রধান শহর/গ্রাম	: বাল্যগোবিন্দপুর	ওয়ার্ড	:	থানা	: পটাশপুর	গ্রাম পঞ্চগয়েত	: মথুরা	ব্লক	: পটাশপুর-2	মহকুমা	: এগরা	জেলা	: পূর্ব মেদিনীপুর	পিন	: 721440
প্রধান শহর/গ্রাম	: বাল্যগোবিন্দপুর																				
ওয়ার্ড	:																				
থানা	: পটাশপুর																				
গ্রাম পঞ্চগয়েত	: মথুরা																				
ব্লক	: পটাশপুর-2																				
মহকুমা	: এগরা																				
জেলা	: পূর্ব মেদিনীপুর																				
পিন	: 721440																				
3. ভোট গ্রহন কেন্দ্রের পূর্ণ বিবরণ :																					
ভোট গ্রহন কেন্দ্রের নং, নাম :		ভোট গ্রহন কেন্দ্রের শ্রেণী :		গ্রামীণ																	
135 - বাল্যগোবিন্দপুর জ্ঞানকর্ম বিদ্যাপীঠ (দক্ষিণাংশ)		এই অংশে সহায়ক ভোটগ্রহন কেন্দ্রের সংখ্যা		0																	
ভোট গ্রহন কেন্দ্রের ঠিকানা :		:																			
বাল্যগোবিন্দপুর জ্ঞানকর্ম বিদ্যাপীঠ (দক্ষিণাংশ), ., বাল্যগোবিন্দপুর																					
4. নির্বাচকের সংখ্যা :																					
প্রথম ক্রমিক নং	শেষ ক্রমিক নং	মোট সংখ্যা																			
		পুরুষ	মহিলা	তৃতীয় লিঙ্গ	মোট																
1	682	354	328	0	682																

নির্বাচক নিবন্ধন আধিকারিকের স্বাক্ষর

Nazri Naksha



Google Map View

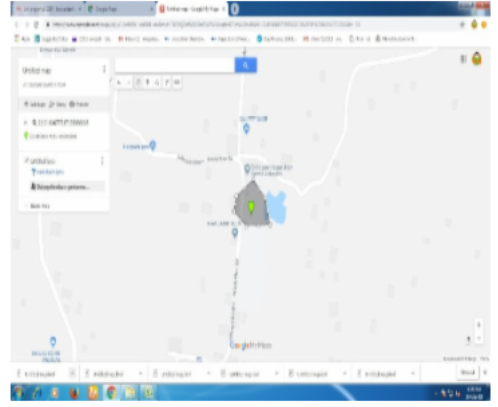

Polling Station Building Front View



Polling Station Front View

Cad View

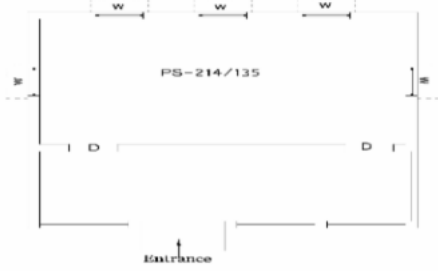

Key MAP View



বিধানসভা নির্বাচনক্ষেত্রের নং, নাম : 214-ভগবানপুর  
ভাগ নং, নাম : 1-বাল্য গোবিন্দপুর (দক্ষিনপাড়া ও সাউপাড়া)

1	ABA1213263	নাম : সঞ্চয়িতা দাস (পড়া) স্বামীর নাম: রাজিব কুমার পরিয়া বাড়ির নং : এন0122 বয়স : 41 লিঙ্গ : মহিলা	ফটো উপলব্ধ	2	GXC1129717	নাম : রাজীব কুমার পড়া পিতার নাম: ক্ষুদিরাম পরিয়া বাড়ির নং : এন0122 বয়স : 45 লিঙ্গ : পুরুষ	ফটো উপলব্ধ	3	ZQD2385003	নাম : গুরুপদ কোটাল পিতার নাম: নরেন্দ্র কোটাল বাড়ির নং : এন0013 বয়স : 27 লিঙ্গ : পুরুষ	ফটো উপলব্ধ
4	WB/32/215/552436	নাম : কবিতা কোটাল স্বামীর নাম: নরেন্দ্র কোটাল বাড়ির নং : n0003 বয়স : 56 লিঙ্গ : মহিলা	ফটো উপলব্ধ	5	WB/32/215/552564	নাম : নরেন্দ্র কোটাল পিতার নাম: ক্ষুদিরাম কোটাল বাড়ির নং : n0013 বয়স : 63 লিঙ্গ : পুরুষ	ফটো উপলব্ধ	6	ZQD1861715	নাম : সুনিতা ঘোড়াই স্বামীর নাম: দীপক ঘোড়াই বাড়ির নং : n0051 বয়স : 31 লিঙ্গ : মহিলা	ফটো উপলব্ধ
7	WB/32/215/552899	নাম : দীপক ঘোড়াই পিতার নাম: কার্তিক ঘোড়াই বাড়ির নং : n0045 বয়স : 63 লিঙ্গ : পুরুষ	ফটো উপলব্ধ	8	WB/32/215/552909	নাম : মল্লিকা ঘোড়াই স্বামীর নাম: দীপক ঘোড়াই বাড়ির নং : n0045 বয়স : 59 লিঙ্গ : মহিলা	ফটো উপলব্ধ	9	ZQD1649805	নাম : দীপক ঘোড়াই পিতার নাম: দীপক ঘোড়াই বাড়ির নং : n0045 বয়স : 32 লিঙ্গ : পুরুষ	ফটো উপলব্ধ
10	ZQD2358042	নাম : সোমা জানা স্বামীর নাম: সহদেব জানা বাড়ির নং : এন0045 বয়স : 28 লিঙ্গ : মহিলা	ফটো উপলব্ধ	11	ZQD2451524	নাম : তনুশ্রী জানা স্বামীর নাম: হরিপদ জানা বাড়ির নং : এন0048 বয়স : 23 লিঙ্গ : মহিলা	ফটো উপলব্ধ	12	ZQD2603363	নাম : আনন্দ জানা পিতার নাম: নির্মলেন্দু জানা বাড়ির নং : এন0048 বয়স : 21 লিঙ্গ : পুরুষ	ফটো উপলব্ধ
13	ZQD1965342	নাম : অষ্টমী জানা স্বামীর নাম: বিশুজিৎ জানা বাড়ির নং : N0049 বয়স : 29 লিঙ্গ : মহিলা	ফটো উপলব্ধ	14	ZQD2605822	নাম : উত্তম জানা পিতার নাম: চিত্ত জানা বাড়ির নং : এন0077 বয়স : 39 লিঙ্গ : পুরুষ	ফটো উপলব্ধ	15	ZQD2365898	নাম : গৌতম জানা পিতার নাম: চিত্ত জানা বাড়ির নং : এন0077 বয়স : 49 লিঙ্গ : পুরুষ	ফটো উপলব্ধ
16	WB/32/215/552066	নাম : দুর্গাপদ জানা পিতার নাম: গোপাল জানা বাড়ির নং : n0026 বয়স : 70 লিঙ্গ : পুরুষ	ফটো উপলব্ধ	17	WB/32/215/552067	নাম : কাজল জানা স্বামীর নাম: দুর্গাপদ জানা বাড়ির নং : n0026 বয়স : 58 লিঙ্গ : মহিলা	ফটো উপলব্ধ	18	LJF2502888	নাম : পুষ্পেন্দু জানা পিতার নাম: দুর্গাপদ জানা বাড়ির নং : N/0167 বয়স : 40 লিঙ্গ : পুরুষ	ফটো উপলব্ধ
19	ZQD2151249	নাম : পুলিন জানা পিতার নাম: মুক্তারাম জানা বাড়ির নং : n0047 বয়স : 79 লিঙ্গ : পুরুষ	ফটো উপলব্ধ	20	LJF2265379	নাম : বনবিহারী জানা পিতার নাম: পুলিন জানা বাড়ির নং : n0047 বয়স : 43 লিঙ্গ : পুরুষ	ফটো উপলব্ধ	21	LJF2426260	নাম : সুশীলা জানা স্বামীর নাম: বনবিহারী জানা বাড়ির নং : n0047 বয়স : 41 লিঙ্গ : মহিলা	ফটো উপলব্ধ
22	ZQD2699924	নাম : অনিমা জানা পিতার নাম: বনবিহারী জানা বাড়ির নং : এন0047 বয়স : 21 লিঙ্গ : মহিলা	ফটো উপলব্ধ	23	WB/32/215/552614	নাম : সুশান্ত জানা পিতার নাম: মুক্তারাম জানা বাড়ির নং : n0048 বয়স : 73 লিঙ্গ : পুরুষ	ফটো উপলব্ধ	24	WB/32/215/552912	নাম : কানন জানা স্বামীর নাম: সুশান্ত জানা বাড়ির নং : n0048 বয়স : 68 লিঙ্গ : মহিলা	ফটো উপলব্ধ
25	LJF1476316	নাম : বুদ্ধদেব জানা পিতার নাম: সুশান্ত জানা বাড়ির নং : n0048 বয়স : 49 লিঙ্গ : পুরুষ	ফটো উপলব্ধ	26	LJF2051720	নাম : বিনাপানী জানা স্বামীর নাম: বুদ্ধদেব জানা বাড়ির নং : n0048 বয়স : 42 লিঙ্গ : মহিলা	ফটো উপলব্ধ	27	ZQD1282458	নাম : সহদেব জানা পিতার নাম: সুশান্ত জানা বাড়ির নং : n0048 বয়স : 36 লিঙ্গ : পুরুষ	ফটো উপলব্ধ
28	ZQD0528851	নাম : উর্মিলা জানা স্বামীর নাম: মিলনেন্দু জানা বাড়ির নং : n0048 বয়স : 44 লিঙ্গ : মহিলা	ফটো উপলব্ধ	29	LJF2426245	নাম : সুকান্ত জানা পিতার নাম: সুশান্ত কুমার জানা বাড়ির নং : n0048 বয়স : 38 লিঙ্গ : পুরুষ	ফটো উপলব্ধ	30	ZQD1744143	নাম : খুকু মাইতি (জানা) স্বামীর নাম: সুকান্ত জানা বাড়ির নং : n0048 বয়স : 31 লিঙ্গ : মহিলা	ফটো উপলব্ধ

বিধানসভা নির্বাচনক্ষেত্রের নং, নাম : 214-ভগবানপুর  
ভাগ নং, নাম : 1-বাল্য গোবিন্দপুর (দক্ষিণপাড়া ও সাউপাড়া)

31 নাম : হরিপদ জানা পিতার নাম: সুবিমল জানা বাড়ির নং : n0048 বয়স : 32 লিঙ্গ : পুরুষ	ZQD1744226 ফটো উপলব্ধ	32 নাম : সুবিমল জানা পিতার নাম: মুক্তারাম জানা বাড়ির নং : n0049 বয়স : 59 লিঙ্গ : পুরুষ	WB/32/215/552896 ফটো উপলব্ধ	33 নাম : সঞ্জু জানা স্বামীর নাম: দিলীপ জানা বাড়ির নং : N0077 বয়স : 31 লিঙ্গ : মহিলা	ZQD1965292 ফটো উপলব্ধ
34 নাম : প্রতিমা জানা স্বামীর নাম: সুবিমল জানা বাড়ির নং : n0049 বয়স : 57 লিঙ্গ : মহিলা	WB/32/215/552773 ফটো উপলব্ধ	35 নাম : বিশুজিৎ জানা পিতার নাম: সুবিমল জানা বাড়ির নং : n0049 বয়স : 37 লিঙ্গ : পুরুষ	ZQD1182922 ফটো উপলব্ধ	36 নাম : বিমল জানা পিতার নাম: মুক্তারাম জানা বাড়ির নং : n0050 বয়স : 63 লিঙ্গ : পুরুষ	WB/32/215/552634 ফটো উপলব্ধ
37 নাম : গৌরীবালা জানা স্বামীর নাম: বিমল জানা বাড়ির নং : n0050 বয়স : 61 লিঙ্গ : মহিলা	ZQD2150308 ফটো উপলব্ধ	38 নাম : শক্তিপদ জানা পিতার নাম: বিকাশ জানা বাড়ির নং : n0060 বয়স : 39 লিঙ্গ : পুরুষ	LJF2426252 ফটো উপলব্ধ	39 নাম : সরস্বতী জানা স্বামীর নাম: শক্তিপদ জানা বাড়ির নং : n0060 বয়স : 35 লিঙ্গ : মহিলা	ZQD1443084 ফটো উপলব্ধ
40 নাম : চিত্ত জানা পিতার নাম: রমেশ জানা বাড়ির নং : n0077 বয়স : 73 লিঙ্গ : পুরুষ	WB/32/215/552707 ফটো উপলব্ধ	41 নাম : সুমিত্রা জানা স্বামীর নাম: চিত্ত জানা বাড়ির নং : n0077 বয়স : 63 লিঙ্গ : মহিলা	ZQD2495380 ফটো উপলব্ধ	42 নাম : উষা সংগ্রাম পিতার নাম: রমেশ জানা বাড়ির নং : n0077 বয়স : 58 লিঙ্গ : মহিলা	LJF2265304 ফটো উপলব্ধ
43 নাম : বাবলু জানা পিতার নাম: রমেশ জানা বাড়ির নং : n0077 বয়স : 58 লিঙ্গ : পুরুষ	WB/32/215/552524 ফটো উপলব্ধ	44 নাম : কল্যাণী জানা স্বামীর নাম: বাবলু জানা বাড়ির নং : n0077 বয়স : 53 লিঙ্গ : মহিলা	WB/32/215/552699 ফটো উপলব্ধ	45 নাম : কম্পনা জানা পিতার নাম: বাবলু জানা বাড়ির নং : n0077 বয়স : 37 লিঙ্গ : মহিলা	ZQD1787332 ফটো উপলব্ধ
46 নাম : চিন্ময়ী জানা স্বামীর নাম: গৌতম জানা বাড়ির নং : n0077 বয়স : 35 লিঙ্গ : মহিলা	ZQD1537133 ফটো উপলব্ধ	47 নাম : দীপক জানা পিতার নাম: চিত্তরঞ্জন জানা বাড়ির নং : n0077 বয়স : 34 লিঙ্গ : পুরুষ	ZQD1372697 ফটো উপলব্ধ	48 নাম : বিকাশ চন্দ্র জানা পিতার নাম: বিমল জানা বাড়ির নং : n0050 বয়স : 37 লিঙ্গ : পুরুষ	ZQD1221142 ফটো উপলব্ধ
49 নাম : সোমা জানা স্বামীর নাম: দীপক জানা বাড়ির নং : n0136 বয়স : 30 লিঙ্গ : মহিলা	ZQD1887736 ফটো উপলব্ধ	50 নাম : দিলীপ জানা পিতার নাম: বাবলু জানা বাড়ির নং : n0077 বয়স : 29 লিঙ্গ : পুরুষ	ZQD1838531 ফটো উপলব্ধ	51 নাম : লক্ষ্মন চন্দ্র দাস পিতার নাম: শক্তিপদ দাস বাড়ির নং : n0073 বয়স : 31 লিঙ্গ : পুরুষ	ZQD1838556 ফটো উপলব্ধ
52 নাম : সঞ্জয় দাস পিতার নাম: তপন দাস বাড়ির নং : N0014 বয়স : 29 লিঙ্গ : পুরুষ	ZQD1923184 ফটো উপলব্ধ	53 নাম : সিদ্ধার্থ শঙ্কর দাস পিতার নাম: চিন্ময় কুমার দাস বাড়ির নং : n0120 বয়স : 41 লিঙ্গ : পুরুষ	LJF2337632 ফটো উপলব্ধ	54 নাম : প্রমিলা দাস অন্যান্য: শিব প্রসাদ দাস বাড়ির নং : N0046 বয়স : 60 লিঙ্গ : মহিলা	ZQD1965185 ফটো উপলব্ধ
55 নাম : পঞ্চগনন দাস পিতার নাম: জহর দাস বাড়ির নং : n0073 বয়স : 59 লিঙ্গ : পুরুষ	WB/32/215/552107 ফটো উপলব্ধ	56 নাম : শ্যামলী প্রধান (দাস) স্বামীর নাম: জয়দেব দাস বাড়ির নং : n0072 বয়স : 29 লিঙ্গ : মহিলা	ZQD1838507 ফটো উপলব্ধ	57 নাম : নবীন কুমার দাস পিতার নাম: বিষ্ণুপদ দাস বাড়ির নং : N0100 বয়স : 27 লিঙ্গ : পুরুষ	ZQD1965235 ফটো উপলব্ধ
58 নাম : অর্চনা দাস স্বামীর নাম: পঞ্চগনন দাস বাড়ির নং : n0073 বয়স : 53 লিঙ্গ : মহিলা	LJF2381150 ফটো উপলব্ধ	59 নাম : তপন দাস পিতার নাম: সুরেশ দাস বাড়ির নং : n0014 বয়স : 46 লিঙ্গ : পুরুষ	LJF2265502 ফটো উপলব্ধ	60 নাম : শিবপ্রসাদ দাস পিতার নাম: ধীরেন্দ্রনাথ দাস বাড়ির নং : n0046 বয়স : 52 লিঙ্গ : পুরুষ	LJF1476712 ফটো উপলব্ধ

61	LJF1476720	নাম : গীতা রাণী দাস স্বামীর নাম: শিবপ্রসাদ দাস বাড়ির নং : n0046 বয়স : 49 লিঙ্গ : মহিলা	ফটো উপলব্ধ	62	ZQD1282524	নাম : শ্রীকান্ত দাস পিতার নাম: ধীরেন্দ্র নাথ দাস বাড়ির নং : n0057 বয়স : 36 লিঙ্গ : পুরুষ	ফটো উপলব্ধ	63	ZQD1744218	নাম : পুতুল দাস স্বামীর নাম: শ্রীকান্ত দাস বাড়ির নং : n0057 বয়স : 30 লিঙ্গ : মহিলা	ফটো উপলব্ধ
64	ZQD0529750	নাম : কাঞ্চনী দাস স্বামীর নাম: সুরেন্দ্রনাথ দাস বাড়ির নং : n0057 বয়স : 84 লিঙ্গ : মহিলা	ফটো উপলব্ধ	65	ZQD1744317	নাম : মিনু রানী দাস স্বামীর নাম: জগন্নাথ দাস বাড়ির নং : n0057 বয়স : 33 লিঙ্গ : মহিলা	ফটো উপলব্ধ	66	ZQD1744127	নাম : মাধব চন্দ্র দাস মায়ের নাম: সুরেন্দ্রনাথ দাস বাড়ির নং : n0057 বয়স : 34 লিঙ্গ : পুরুষ	ফটো উপলব্ধ
67	WB/32/215/552045	নাম : পূর্ণিমা দাস স্বামীর নাম: ধীরেন্দ্র দাস বাড়ির নং : n0057 বয়স : 71 লিঙ্গ : মহিলা	ফটো উপলব্ধ	68	LJF2265536	নাম : শ্রীমন্ত কুমার দাস পিতার নাম: ধীরেন্দ্রনাথ দাস বাড়ির নং : n0057 বয়স : 42 লিঙ্গ : পুরুষ	ফটো উপলব্ধ	69	LJF2502938	নাম : শংকর চন্দ্র দাস পিতার নাম: ধীরেন্দ্রনাথ দাস বাড়ির নং : N/0207 বয়স : 38 লিঙ্গ : পুরুষ	ফটো উপলব্ধ
70	ZQD1282789	নাম : লালী দাস স্বামীর নাম: শংকর দাস বাড়ির নং : n0057 বয়স : 36 লিঙ্গ : মহিলা	ফটো উপলব্ধ	71	WB/32/215/552486	নাম : বিমলা দাস স্বামীর নাম: কানাই দাস বাড়ির নং : n0058 বয়স : 59 লিঙ্গ : মহিলা	ফটো উপলব্ধ	72	ZQD1649821	নাম : সুশান্ত দাস পিতার নাম: কানাই দাস বাড়ির নং : n0058 বয়স : 31 লিঙ্গ : পুরুষ	ফটো উপলব্ধ
73	WB/32/215/552496	নাম : কমলা দাস স্বামীর নাম: নকুল দাস বাড়ির নং : n0071 বয়স : 88 লিঙ্গ : মহিলা	ফটো উপলব্ধ	74	WB/32/215/552310	নাম : বেনু দাস পিতার নাম: নকুল দাস বাড়ির নং : n0071 বয়স : 59 লিঙ্গ : পুরুষ	ফটো উপলব্ধ	75	LJF1550813	নাম : মানু দাস স্বামীর নাম: বেনু দাস বাড়ির নং : n0071 বয়স : 44 লিঙ্গ : মহিলা	ফটো উপলব্ধ
76	ZQD2691517	নাম : রবীন্দ্রনাথ দাস পিতার নাম: নকুল দাস বাড়ির নং : বাল্যগোবিন্দপুর বয়স : 52 লিঙ্গ : পুরুষ	ফটো উপলব্ধ	77	LJF2426328	নাম : সুচিত্রা দাস স্বামীর নাম: রবীন্দ্রনাথ দাস বাড়ির নং : বাল্যগোবিন্দপুর বয়স : 42 লিঙ্গ : মহিলা	ফটো উপলব্ধ	78	WB/32/215/552494	নাম : দীপালি দাস স্বামীর নাম: কানাই দাস বাড়ির নং : n0071 বয়স : 61 লিঙ্গ : মহিলা	ফটো উপলব্ধ
79	LJF1549161	নাম : পরীরানী দাস স্বামীর নাম: তপন দাস বাড়ির নং : n0071 বয়স : 46 লিঙ্গ : মহিলা	ফটো উপলব্ধ	80	ZQD1536903	নাম : দিপালী শীট স্বামীর নাম: দিলিপ কুমার শীট বাড়ির নং : n0071 বয়স : 33 লিঙ্গ : মহিলা	ফটো উপলব্ধ	81	ZQD0529982	নাম : মাখন দাস পিতার নাম: সুরেন দাস বাড়ির নং : n0072 বয়স : 38 লিঙ্গ : পুরুষ	ফটো উপলব্ধ
82	ZQD1536960	নাম : প্রভাতী দাস স্বামীর নাম: নোটোন দাস বাড়ির নং : n0072 বয়স : 36 লিঙ্গ : মহিলা	ফটো উপলব্ধ	83	WB/32/215/549284	নাম : জহরলাল দাস পিতার নাম: কানাই দাস বাড়ির নং : n0073 বয়স : 90 লিঙ্গ : পুরুষ	ফটো উপলব্ধ	84	WB/32/215/552115	নাম : শক্তিপদ দাস পিতার নাম: জহর দাস বাড়ির নং : n0073 বয়স : 63 লিঙ্গ : পুরুষ	ফটো উপলব্ধ
85	WB/32/215/552266	নাম : কানন দাস স্বামীর নাম: শক্তিপদ দাস বাড়ির নং : n0073 বয়স : 58 লিঙ্গ : মহিলা	ফটো উপলব্ধ	86	ZQD1442938	নাম : জয়দেব দাস পিতার নাম: শক্তিপদ দাস বাড়ির নং : n0073 বয়স : 34 লিঙ্গ : পুরুষ	ফটো উপলব্ধ	87	WB/32/215/552207	নাম : আল্পনা দাস স্বামীর নাম: নিখিল দাস বাড়ির নং : n0099 বয়স : 53 লিঙ্গ : মহিলা	ফটো উপলব্ধ
88	ZQD1536952	নাম : আনন্দ দাস পিতার নাম: নিখিল দাস বাড়ির নং : n0099 বয়স : 32 লিঙ্গ : পুরুষ	ফটো উপলব্ধ	89	LJF1477611	নাম : রীনা দাস স্বামীর নাম: কালিপদ দাস বাড়ির নং : n0100 বয়স : 59 লিঙ্গ : মহিলা	ফটো উপলব্ধ	90	ZQD1787282	নাম : মৌমিতা দাস পিতার নাম: কালিপদ দাস বাড়ির নং : n0100 বয়স : 31 লিঙ্গ : মহিলা	ফটো উপলব্ধ

বিধানসভা নির্বাচনক্ষেত্রের নং, নাম : 214-ভগবানপুর  
ভাগ নং, নাম : 1-বাল্য গোবিন্দপুর (দক্ষিণপাড়া ও সাউপাড়া)

91 নাম : বিষ্ণুপদ দাস পিতার নাম: পতিত দাস বাড়ির নং : n0100 বয়স : 64 লিঙ্গ : পুরুষ ফটো উপলব্ধ	WB/32/215/552519	92 নাম : ননীবালা দাস স্বামীর নাম: বিষ্ণুপদ দাস বাড়ির নং : n0100 বয়স : 56 লিঙ্গ : মহিলা ফটো উপলব্ধ	LJF1477629	93 নাম : হরিপদ দাস পিতার নাম: পতিত দাস বাড়ির নং : n0100 বয়স : 57 লিঙ্গ : পুরুষ ফটো উপলব্ধ	WB/32/215/552535
94 নাম : গৌরী দাস স্বামীর নাম: হরিপদ দাস বাড়ির নং : n0100 বয়স : 45 লিঙ্গ : মহিলা ফটো উপলব্ধ	LJF2265460	95 নাম : রাধাবিনোদ দাস পিতার নাম: সুবোধ দাস বাড়ির নং : n0114 বয়স : 73 লিঙ্গ : পুরুষ ফটো উপলব্ধ	WB/32/215/552177	96 নাম : আভা দাস স্বামীর নাম: রাধাবিনোদ দাস বাড়ির নং : n0114 বয়স : 68 লিঙ্গ : মহিলা ফটো উপলব্ধ	WB/32/215/552579
97 নাম : অরোশিখা দাস পিতার নাম: রাধাবিনোদ দাস বাড়ির নং : n0114 বয়স : 39 লিঙ্গ : মহিলা ফটো উপলব্ধ	LJF2426336	98 নাম : বিজয়া দাস স্বামীর নাম: ঝাড়েশ্বর দাস বাড়ির নং : n0115 বয়স : 83 লিঙ্গ : মহিলা ফটো উপলব্ধ	WB/32/215/552242	99 নাম : শীলা দাস স্বামীর নাম: গোরাচাঁদ দাস বাড়ির নং : n0115 বয়স : 59 লিঙ্গ : মহিলা ফটো উপলব্ধ	LJF2265486
100 নাম : প্রতিমা প্রামাণিক (দাস) স্বামীর নাম: রাইচাঁদ দাস বাড়ির নং : n0115 বয়স : 45 লিঙ্গ : মহিলা ফটো উপলব্ধ	ZQD1372283	101 নাম : শ্যামচাঁদ দাস পিতার নাম: ঝাড়েশ্বর দাস বাড়ির নং : n0115 বয়স : 44 লিঙ্গ : পুরুষ ফটো উপলব্ধ	LJF2265494	102 নাম : রেনুকা দাস স্বামীর নাম: শ্যামচাঁদ দাস বাড়ির নং : n0115 বয়স : 42 লিঙ্গ : মহিলা ফটো উপলব্ধ	ZQD0529602
103 নাম : গৌতম কুমার দাস পিতার নাম: চিন্ময় কুমার দাস বাড়ির নং : n0120 বয়স : 43 লিঙ্গ : পুরুষ ফটো উপলব্ধ	LJF2265395	104 নাম : অর্চনা দাস স্বামীর নাম: গৌতম কুমার দাস বাড়ির নং : n0120 বয়স : 32 লিঙ্গ : মহিলা ফটো উপলব্ধ	ZQD1650043	105 নাম : নারায়ণ চন্দ্র দাস পিতার নাম: অদ্বৈত দাস বাড়ির নং : n0121 বয়স : 79 লিঙ্গ : পুরুষ ফটো উপলব্ধ	ZQD2424620
106 নাম : উষারানী দাস স্বামীর নাম: নারায়ণ দাস বাড়ির নং : n0121 বয়স : 65 লিঙ্গ : মহিলা ফটো উপলব্ধ	ZQD2424612	107 নাম : শান্তনু নন্দন দাস পিতার নাম: নারায়ণ দাস বাড়ির নং : n0121 বয়স : 51 লিঙ্গ : পুরুষ ফটো উপলব্ধ	ZQD1372721	108 নাম : রূপাঞ্জনা দাস স্বামীর নাম: শান্তনু দাস বাড়ির নং : n0121 বয়স : 33 লিঙ্গ : মহিলা ফটো উপলব্ধ	ZQD1744291
109 নাম : অর্নব কান্তি দাস পিতার নাম: রাধাবিনোদ দাস বাড়ির নং : দাস ভবন বয়স : 41 লিঙ্গ : পুরুষ ফটো উপলব্ধ	LJF2430387	110 নাম : রীনা রানী দাস মায়ের নাম: কাঞ্চনী দাস বাড়ির নং : n0058 বয়স : 44 লিঙ্গ : মহিলা ফটো উপলব্ধ	LJF2265437	111 নাম : নিবেদিতা দাস পিতার নাম: বিষ্ণুপদ দাস বাড়ির নং : এন0100 বয়স : 27 লিঙ্গ : মহিলা ফটো উপলব্ধ	ZQD2049435
112 নাম : অনুশ্রী দাস পিতার নাম: গোরাচাঁদ দাস বাড়ির নং : নং115 বয়স : 22 লিঙ্গ : মহিলা ফটো উপলব্ধ	ZQD2520930	113 নাম : শেফালি দাস পিতার নাম: বলরাম মইতী বাড়ির নং : এন0057 বয়স : 24 লিঙ্গ : মহিলা ফটো উপলব্ধ	ZQD2581353	114 নাম : জগন্নাথ দাস মায়ের নাম: কাঞ্চনী দাস বাড়ির নং : n0057 বয়স : 36 লিঙ্গ : পুরুষ ফটো উপলব্ধ	ZQD1282466
115 নাম : পূর্ণিমা দাস স্বামীর নাম: মাধব চন্দ্র দাস বাড়ির নং : এন0057 বয়স : 22 লিঙ্গ : মহিলা ফটো উপলব্ধ	ZQD2667822	116 নাম : নোটোন দাস পিতার নাম: সুরেন দাস বাড়ির নং : n0072 বয়স : 43 লিঙ্গ : পুরুষ ফটো উপলব্ধ	ZQD0529974	117 নাম : চিন্ময় দাস পিতার নাম: ঈশ্বর দাস বাড়ির নং : n0120 বয়স : 71 লিঙ্গ : পুরুষ ফটো উপলব্ধ	ZQD2601979
118 নাম : দিলীপ শীট পিতার নাম: কানাই লাল শীট বাড়ির নং : n0071 বয়স : 39 লিঙ্গ : পুরুষ ফটো উপলব্ধ	LJF2426724	119 নাম : সুজন দাস পিতার নাম: বেনু দাস বাড়ির নং : এন0071 বয়স : 25 লিঙ্গ : পুরুষ ফটো উপলব্ধ	ZQD2288983	120 নাম : সৌম্যজিৎ দাস পিতার নাম: কালি পদ দাস বাড়ির নং : এন0100 বয়স : 26 লিঙ্গ : পুরুষ ফটো উপলব্ধ	ZQD2049542

বিধানসভা নির্বাচনক্ষেত্রের নং, নাম : 214-ভগবানপুর  
ভাগ নং, নাম : 1-বাল্য গোবিন্দপুর (দক্ষিণপাড়া ও সাউপাড়া)

121	WB/32/215/552754	নাম : কালিপদ দাস পিতার নাম: পতিত দাস বাড়ির নং : n0100 বয়স : 70 লিঙ্গ : পুরুষ	ফটো উপলব্ধ	122	ZQD2436178	নাম : মীরা দাস স্বামীর নাম: সিদ্ধার্থ শঙ্কর দাস বাড়ির নং : এন0120 বয়স : 34 লিঙ্গ : মহিলা	ফটো উপলব্ধ	123	ZQD2434751	নাম : সংকল্পিতা দাস পিতার নাম: শান্তনু নন্দন দাস বাড়ির নং : এন0121 বয়স : 23 লিঙ্গ : মহিলা	ফটো উপলব্ধ
124	ZQD2607091	নাম : সহেলি দাস পিতার নাম: বেণু দাস বাড়ির নং : এন0071 বয়স : 21 লিঙ্গ : মহিলা	ফটো উপলব্ধ	125	ZQD2668028	নাম : সুশোভন দাস পিতার নাম: রবীন্দ্রনাথ দাস বাড়ির নং : এন0071 বয়স : 21 লিঙ্গ : পুরুষ	ফটো উপলব্ধ	126	ZQD2522944	নাম : শুভম দাস পিতার নাম: শ্যামচাঁদ দাস বাড়ির নং : এন0115 বয়স : 22 লিঙ্গ : পুরুষ	ফটো উপলব্ধ
127	ZQD2288884	নাম : ইন্দ্রজিৎ দাস পিতার নাম: হরিপদ দাস বাড়ির নং : N0100 বয়স : 25 লিঙ্গ : পুরুষ	ফটো উপলব্ধ	128	ZQD0529594	নাম : রাইচাঁদ দাস পিতার নাম: বাড়েস্বর দাস বাড়ির নং : n0115 বয়স : 58 লিঙ্গ : পুরুষ	ফটো উপলব্ধ	129	ZQD2615300	নাম : গোরাচাঁদ দাস পিতার নাম: বাড়েস্বর দাস বাড়ির নং : n0115 বয়স : 62 লিঙ্গ : পুরুষ	ফটো উপলব্ধ
130	ZQD2695179	নাম : রুপম দাস পিতার নাম: রাইচাঁদ দাস বাড়ির নং : এন0115 বয়স : 21 লিঙ্গ : পুরুষ	ফটো উপলব্ধ	131	ZQD2380939	নাম : সোমা মাইতি দাস স্বামীর নাম: মাখন দাস বাড়ির নং : এন0072 বয়স : 26 লিঙ্গ : মহিলা	ফটো উপলব্ধ	132	ZQD2288702	নাম : সান্টু ধাড়া পিতার নাম: গৌড় ধাড়া বাড়ির নং : N00117 বয়স : 25 লিঙ্গ : পুরুষ	ফটো উপলব্ধ
133	LJF2266500	নাম : গৌরী ধাড়া স্বামীর নাম: নিতাই ধাড়া বাড়ির নং : এন0017 বয়স : 42 লিঙ্গ : মহিলা	ফটো উপলব্ধ	134	ZQD2465292	নাম : রীতা ধাড়া পিতার নাম: নিতাই ধাড়া বাড়ির নং : এন0017 বয়স : 23 লিঙ্গ : মহিলা	ফটো উপলব্ধ	135	ZQD2049468	নাম : বুস্পা ধাড়া স্বামীর নাম: বাপি ধাড়া বাড়ির নং : এন0017 বয়স : 28 লিঙ্গ : মহিলা	ফটো উপলব্ধ
136	WB/32/215/552533	নাম : সুবল ধাড়া পিতার নাম: সুধীর ধাড়া বাড়ির নং : n0017 বয়স : 71 লিঙ্গ : পুরুষ	ফটো উপলব্ধ	137	WB/32/215/552435	নাম : কাজল ধাড়া স্বামীর নাম: সুবল ধাড়া বাড়ির নং : n0017 বয়স : 61 লিঙ্গ : মহিলা	ফটো উপলব্ধ	138	LJF2266518	নাম : সুদীপ ধাড়া পিতার নাম: সুবল ধাড়া বাড়ির নং : n0017 বয়স : 40 লিঙ্গ : পুরুষ	ফটো উপলব্ধ
139	ZQD1787373	নাম : সুমিত্রা ধাড়া স্বামীর নাম: সুদীপ ধাড়া বাড়ির নং : n0017 বয়স : 34 লিঙ্গ : মহিলা	ফটো উপলব্ধ	140	WB/32/215/552741	নাম : পিন্টু ধাড়া পিতার নাম: সুধীর ধাড়া বাড়ির নং : n0017 বয়স : 69 লিঙ্গ : পুরুষ	ফটো উপলব্ধ	141	WB/32/215/552619	নাম : কাজল ধাড়া স্বামীর নাম: পিন্টু ধাড়া বাড়ির নং : n0017 বয়স : 59 লিঙ্গ : মহিলা	ফটো উপলব্ধ
142	ZQD1372481	নাম : গোপাল চন্দ্র ধাড়া পিতার নাম: পিন্টু ধাড়া বাড়ির নং : n0017 বয়স : 34 লিঙ্গ : পুরুষ	ফটো উপলব্ধ	143	WB/32/215/552628	নাম : পৌর ধাড়া পিতার নাম: সুধীর ধাড়া বাড়ির নং : n0017 বয়স : 55 লিঙ্গ : পুরুষ	ফটো উপলব্ধ	144	LJF1477769	নাম : কাজল ধাড়া স্বামীর নাম: পৌর ধাড়া বাড়ির নং : n0017 বয়স : 51 লিঙ্গ : মহিলা	ফটো উপলব্ধ
145	WB/32/215/552941	নাম : নিতাই ধাড়া পিতার নাম: সুধীর ধাড়া বাড়ির নং : n0017 বয়স : 53 লিঙ্গ : পুরুষ	ফটো উপলব্ধ	146	ZQD2127751	নাম : আরতি সাউ স্বামীর নাম: কালিপদ সাউ বাড়ির নং : n0017 বয়স : 68 লিঙ্গ : মহিলা	ফটো উপলব্ধ	147	ZQD0530238	নাম : লক্ষনকুমার ধাড়া পিতার নাম: সুবলচন্দ্র ধাড়া বাড়ির নং : n0017 বয়স : 39 লিঙ্গ : পুরুষ	ফটো উপলব্ধ
148	ZQD1787266	নাম : বাপী ধাড়া পিতার নাম: পৌর চন্দ্র ধাড়া বাড়ির নং : n0017 বয়স : 31 লিঙ্গ : পুরুষ	ফটো উপলব্ধ	149	WB/32/215/552578	নাম : উষা ধাড়া স্বামীর নাম: শ্যামচাঁদ ধাড়া বাড়ির নং : n0101 বয়স : 89 লিঙ্গ : মহিলা	ফটো উপলব্ধ	150	WB/32/215/552916	নাম : ঝনু ধাড়া পিতার নাম: শ্যামচাঁদ ধাড়া বাড়ির নং : n0101 বয়স : 70 লিঙ্গ : পুরুষ	ফটো উপলব্ধ

151 নাম : জ্যোৎস্না খাড়া স্বামীর নাম : মনু খাড়া বাড়ির নং : n0101 বয়স : 63 লিঙ্গ : মহিলা ফটো উপলব্ধ	WB/32/215/552480	152 নাম : মনু খাড়া পিতার নাম : শ্যামচাঁদ খাড়া বাড়ির নং : n0101 বয়স : 67 লিঙ্গ : পুরুষ ফটো উপলব্ধ	WB/32/215/552415	153 নাম : মিতা খাড়া স্বামীর নাম : মনু খাড়া বাড়ির নং : n0101 বয়স : 61 লিঙ্গ : মহিলা ফটো উপলব্ধ	WB/32/215/552468
154 নাম : বাবলু খাড়া পিতার নাম : শ্যামচাঁদ খাড়া বাড়ির নং : n0101 বয়স : 58 লিঙ্গ : পুরুষ ফটো উপলব্ধ	WB/32/215/552390	155 নাম : হাবলু খাড়া পিতার নাম : শ্যামচাঁদ খাড়া বাড়ির নং : n0101 বয়স : 53 লিঙ্গ : পুরুষ ফটো উপলব্ধ	WB/32/215/552901	156 নাম : কৃষ্ণা খাড়া স্বামীর নাম : হাবলু খাড়া বাড়ির নং : n0101 বয়স : 44 লিঙ্গ : মহিলা ফটো উপলব্ধ	LJF2337665
157 নাম : বচন খাড়া পিতার নাম : মনু কুমার খাড়া বাড়ির নং : n0101 বয়স : 37 লিঙ্গ : পুরুষ ফটো উপলব্ধ	ZQD1182971	158 নাম : বিকাশ চন্দ্র খাড়া পিতার নাম : মনু কুমার খাড়া বাড়ির নং : n0101 বয়স : 36 লিঙ্গ : পুরুষ ফটো উপলব্ধ	ZQD1182963	159 নাম : জগন্নাথ খাড়া পিতার নাম : বাবলু খাড়া বাড়ির নং : n0101 বয়স : 27 লিঙ্গ : পুরুষ ফটো উপলব্ধ	ZQD1965243
160 নাম : সূর্যকান্ত পণ্ডা পিতার নাম : বিভাকর পণ্ডা বাড়ির নং : n0075 বয়স : 30 লিঙ্গ : পুরুষ ফটো উপলব্ধ	ZQD1744184	161 নাম : বিভাকর পণ্ডা পিতার নাম : বানেশ্বর পণ্ডা বাড়ির নং : n0075 বয়স : 56 লিঙ্গ : পুরুষ ফটো উপলব্ধ	WB/32/215/552504	162 নাম : আল্পনা পণ্ডা স্বামীর নাম : বিভাকর পণ্ডা বাড়ির নং : n0075 বয়স : 49 লিঙ্গ : মহিলা ফটো উপলব্ধ	LJF1554658
163 নাম : দিবাকর পন্ডা পিতার নাম : বাণেশ্বর পন্ডা বাড়ির নং : n0076 বয়স : 68 লিঙ্গ : পুরুষ ফটো উপলব্ধ	LJF2265635	164 নাম : নিয়তী পন্ডা স্বামীর নাম : দিবাকর পন্ডা বাড়ির নং : n0076 বয়স : 64 লিঙ্গ : মহিলা ফটো উপলব্ধ	LJF2265643	165 নাম : রমা পন্ডা পিতার নাম : দিবাকর পন্ডা বাড়ির নং : n0076 বয়স : 31 লিঙ্গ : মহিলা ফটো উপলব্ধ	ZQD1649938
166 নাম : রত্নাকর পণ্ডা পিতার নাম : বানেশ্বর পণ্ডা বাড়ির নং : n0076 বয়স : 51 লিঙ্গ : পুরুষ ফটো উপলব্ধ	WB/32/215/552920	167 নাম : রুমা পণ্ডা স্বামীর নাম : রত্নাকর পণ্ডা বাড়ির নং : n0076 বয়স : 43 লিঙ্গ : মহিলা ফটো উপলব্ধ	ZQD0530683	168 নাম : অপর্ণা জানা পিতার নাম : হরিপদ জানা বাড়ির নং : এন0100 বয়স : 22 লিঙ্গ : মহিলা ফটো উপলব্ধ	WRJ2270833
169 নাম : নন্দিনী দাস পিতার নাম : শুভেন্দু দাস বাড়ির নং : N0081 বয়স : 28 লিঙ্গ : মহিলা ফটো উপলব্ধ	ZQD1923200	170 নাম : শুভেন্দু দাস পিতার নাম : ভবতারন দাস বাড়ির নং : n0081 বয়স : 65 লিঙ্গ : পুরুষ ফটো উপলব্ধ	ZQD1838580	171 নাম : অলকেশ প্রধান পিতার নাম : কার্তিক প্রধান বাড়ির নং : n0079 বয়স : 61 লিঙ্গ : পুরুষ ফটো উপলব্ধ	WB/32/215/552327
172 নাম : মঞ্জুরানী প্রধান স্বামীর নাম : অলকেশ প্রধান বাড়ির নং : n0079 বয়স : 55 লিঙ্গ : মহিলা ফটো উপলব্ধ	LJF1477983	173 নাম : কানাই দাস পিতার নাম : নকুল দাস বাড়ির নং : n0079 বয়স : 63 লিঙ্গ : পুরুষ ফটো উপলব্ধ	WB/32/215/552638	174 নাম : রবীন প্রধান পিতার নাম : হরিপদ প্রধান বাড়ির নং : n0080 বয়স : 78 লিঙ্গ : পুরুষ ফটো উপলব্ধ	WB/32/215/552502
175 নাম : শেফালী প্রধান স্বামীর নাম : রবীন প্রধান বাড়ির নং : n0080 বয়স : 63 লিঙ্গ : মহিলা ফটো উপলব্ধ	WB/32/215/552630	176 নাম : নিতাই প্রধান পিতার নাম : রবীন প্রধান বাড়ির নং : n0080 বয়স : 37 লিঙ্গ : পুরুষ ফটো উপলব্ধ	ZQD1282250	177 নাম : আল্পনা প্রধান স্বামীর নাম : নিতাই প্রধান বাড়ির নং : n0080 বয়স : 31 লিঙ্গ : মহিলা ফটো উপলব্ধ	ZQD1649904
178 নাম : ভীমাচরণ প্রধান পিতার নাম : ভানু প্রধান বাড়ির নং : n0081 বয়স : 81 লিঙ্গ : পুরুষ ফটো উপলব্ধ	WB/32/215/552221	179 নাম : মণিমালা প্রধান স্বামীর নাম : ভীমাচরণ প্রধান বাড়ির নং : n0081 বয়স : 73 লিঙ্গ : মহিলা ফটো উপলব্ধ	WB/32/215/552620	180 নাম : শক্তিপদ প্রধান পিতার নাম : ভীমাচরণ প্রধান বাড়ির নং : n0081 বয়স : 59 লিঙ্গ : পুরুষ ফটো উপলব্ধ	WB/32/215/552501

181	WB/32/215/552621	নাম : আশালতা প্রধান স্বামীর নাম: শক্তিপদ প্রধান বাড়ির নং : n0081 বয়স : 55 লিঙ্গ : মহিলা	ফটো উপলব্ধ	182	WB/32/215/552520	নাম : ভক্তিপদ প্রধান পিতার নাম: ভীমাচরন প্রধান বাড়ির নং : n0081 বয়স : 57 লিঙ্গ : পুরুষ	ফটো উপলব্ধ	183	WB/32/215/552522	নাম : মুক্তিপদ প্রধান পিতার নাম: ভীম প্রধান বাড়ির নং : n0081 বয়স : 53 লিঙ্গ : পুরুষ	ফটো উপলব্ধ
184	LJF2503001	নাম : কাকলী প্রধান স্বামীর নাম: মুক্তিপদ প্রধান বাড়ির নং : N/0234 বয়স : 39 লিঙ্গ : মহিলা	ফটো উপলব্ধ	185	ZQD1787399	নাম : সাধনা দাস স্বামীর নাম: শুভেন্দু দাস বাড়ির নং : n0081 বয়স : 52 লিঙ্গ : মহিলা	ফটো উপলব্ধ	186	ZQD1282300	নাম : গৌর চরণ প্রধান পিতার নাম: ভীম চরণ প্রধান বাড়ির নং : n0081 বয়স : 36 লিঙ্গ : পুরুষ	ফটো উপলব্ধ
187	ZQD1650050	নাম : অঞ্জলী শাসমল (প্রধান) স্বামীর নাম: গৌরচরন প্রধান বাড়ির নং : n0081 বয়স : 33 লিঙ্গ : মহিলা	ফটো উপলব্ধ	188	ZQD1744119	নাম : সান্টু প্রধান পিতার নাম: শক্তি পদ প্রধান বাড়ির নং : n0081 বয়স : 30 লিঙ্গ : পুরুষ	ফটো উপলব্ধ	189	WB/32/215/552624	নাম : পরিমল প্রধান স্বামীর নাম: গণেশ প্রধান বাড়ির নং : n0082 বয়স : 77 লিঙ্গ : মহিলা	ফটো উপলব্ধ
190	WB/32/215/552557	নাম : বানেশ্বর প্রধান পিতার নাম: গণেশ প্রধান বাড়ির নং : n0082 বয়স : 60 লিঙ্গ : পুরুষ	ফটো উপলব্ধ	191	LJF1550953	নাম : লক্ষ্মীরানী প্রধান স্বামীর নাম: বানেশ্বর প্রধান বাড়ির নং : n0082 বয়স : 44 লিঙ্গ : মহিলা	ফটো উপলব্ধ	192	WB/32/215/552495	নাম : কমল প্রধান পিতার নাম: গণেশ প্রধান বাড়ির নং : n0082 বয়স : 58 লিঙ্গ : পুরুষ	ফটো উপলব্ধ
193	ZQD2049591	নাম : শেফালী বেরা প্রধান স্বামীর নাম: সান্টু প্রধান বাড়ির নং : এন0081 বয়স : 27 লিঙ্গ : মহিলা	ফটো উপলব্ধ	194	ZQD2049427	নাম : অংকিতা প্রধান পিতার নাম: অলকেশ প্রধান বাড়ির নং : এন0079 বয়স : 26 লিঙ্গ : মহিলা	ফটো উপলব্ধ	195	ZQD1965334	নাম : নান্টু প্রধান পিতার নাম: শক্তিপদ প্রধান বাড়ির নং : N0081 বয়স : 27 লিঙ্গ : পুরুষ	ফটো উপলব্ধ
196	WB/32/215/552622	নাম : পুতুল প্রধান স্বামীর নাম: পুলকেশ প্রধান বাড়ির নং : n0079 বয়স : 58 লিঙ্গ : মহিলা	ফটো উপলব্ধ	197	WB/32/215/552451	নাম : পুলকেশ প্রধান পিতার নাম: কার্তিক প্রধান বাড়ির নং : n0079 বয়স : 64 লিঙ্গ : পুরুষ	ফটো উপলব্ধ	198	ZQD2465250	নাম : সুকমল দাস পিতার নাম: কানাই দাস বাড়ির নং : এন0079 বয়স : 24 লিঙ্গ : পুরুষ	ফটো উপলব্ধ
199	ZQD2434728	নাম : শুভাশিষ প্রধান পিতার নাম: বাণেশ্বর প্রধান বাড়ির নং : এন0082 বয়স : 23 লিঙ্গ : পুরুষ	ফটো উপলব্ধ	200	ZQD2369858	নাম : টুম্পা প্রধান স্বামীর নাম: নান্টু প্রধান বাড়ির নং : এন0081 বয়স : 24 লিঙ্গ : মহিলা	ফটো উপলব্ধ	201	ZQD2387488	নাম : সুব্রত প্রধান পিতার নাম: মুক্তিপদ প্রধান বাড়ির নং : এন0081 বয়স : 24 লিঙ্গ : পুরুষ	ফটো উপলব্ধ
202	ZQD2289015	নাম : ইন্দ্রানী দাস পিতার নাম: শুভেন্দু দাস বাড়ির নং : N0081 বয়স : 25 লিঙ্গ : মহিলা	ফটো উপলব্ধ	203	ZQD2521623	নাম : কবিতা প্রধান পিতার নাম: পুলকেশ প্রধান বাড়ির নং : নং 079 বয়স : 23 লিঙ্গ : মহিলা	ফটো উপলব্ধ	204	ZQD0530808	নাম : গৌরহরি পাত্র পিতার নাম: মনু পাত্র বাড়ির নং : n0083 বয়স : 41 লিঙ্গ : পুরুষ	ফটো উপলব্ধ
205	ZQD0530816	নাম : সবিতারানী পাত্র স্বামীর নাম: গৌরহরি পাত্র বাড়ির নং : n0083 বয়স : 39 লিঙ্গ : মহিলা	ফটো উপলব্ধ	206	ZQD1442995	নাম : নিতাই চরন পাত্র পিতার নাম: মনু চরন পাত্র বাড়ির নং : n0083 বয়স : 40 লিঙ্গ : পুরুষ	ফটো উপলব্ধ	207	ZQD1787308	নাম : আল্পনা পাত্র স্বামীর নাম: নিতাই চরন পাত্র বাড়ির নং : n0083 বয়স : 30 লিঙ্গ : মহিলা	ফটো উপলব্ধ
208	WB/32/215/552469	নাম : নারায়ণ পাল পিতার নাম: গুরেন পাল বাড়ির নং : n0006 বয়স : 55 লিঙ্গ : পুরুষ	ফটো উপলব্ধ	209	WB/32/215/552595	নাম : তাপসী পাল স্বামীর নাম: নারায়ণ পাল বাড়ির নং : n0006 বয়স : 51 লিঙ্গ : মহিলা	ফটো উপলব্ধ	210	ZQD1282326	নাম : নিতাই পাল পিতার নাম: গুরেন পাল বাড়ির নং : n0006 বয়স : 35 লিঙ্গ : পুরুষ	ফটো উপলব্ধ

বিধানসভা নির্বাচনক্ষেত্রের নং, নাম : 214-ভগবানপুর  
ভাগ নং, নাম : 1-বাল্য গোবিন্দপুর (দক্ষিণপাড়া ও সাউপাড়া)

211	ZQD1744309	নাম : শিউলী পাল স্বামীর নাম: নিতাই চরন পাল বাড়ির নং : n0006 বয়স : 31 লিঙ্গ : মহিলা	ফটো উপলব্ধ	212	ZQD1649847	নাম : গৌরাজ পাল পিতার নাম: নারায়ন পাল বাড়ির নং : n0006 বয়স : 31 লিঙ্গ : পুরুষ	ফটো উপলব্ধ	213	WB/32/215/552905	নাম : কার্তিক পাল পিতার নাম: রাজেন্দ্র পাল বাড়ির নং : n0068 বয়স : 59 লিঙ্গ : পুরুষ	ফটো উপলব্ধ
214	WB/32/215/552865	নাম : জয়ন্তী পাল স্বামীর নাম: কার্তিক পাল বাড়ির নং : n0068 বয়স : 54 লিঙ্গ : মহিলা	ফটো উপলব্ধ	215	LJF1553114	নাম : গণেশ পাল পিতার নাম: রাজেন্দ্র পাল বাড়ির নং : এন0068 বয়স : 56 লিঙ্গ : পুরুষ	ফটো উপলব্ধ	216	LJF1477900	নাম : মাধবী পাল স্বামীর নাম: গণেশ পাল বাড়ির নং : n0068 বয়স : 53 লিঙ্গ : মহিলা	ফটো উপলব্ধ
217	ZQD1442979	নাম : ভোলানাথ পাল পিতার নাম: কার্তিক চন্দ্র পাল বাড়ির নং : n0068 বয়স : 37 লিঙ্গ : পুরুষ	ফটো উপলব্ধ	218	WB/32/215/552886	নাম : রেবতী পাল স্বামীর নাম: গজেন্দ্র পাল বাড়ির নং : n0069 বয়স : 75 লিঙ্গ : মহিলা	ফটো উপলব্ধ	219	WB/32/215/552580	নাম : রামপদ পাল পিতার নাম: গজেন্দ্র পাল বাড়ির নং : n0069 বয়স : 55 লিঙ্গ : পুরুষ	ফটো উপলব্ধ
220	WB/32/215/552538	নাম : লক্ষন পাল পিতার নাম: গজেন্দ্র পাল বাড়ির নং : n0069 বয়স : 51 লিঙ্গ : পুরুষ	ফটো উপলব্ধ	221	LJF1478056	নাম : ভরত পাল পিতার নাম: গজেন্দ্র পাল বাড়ির নং : n0069 বয়স : 50 লিঙ্গ : পুরুষ	ফটো উপলব্ধ	222	LJF2426393	নাম : জ্যোৎস্না পাল স্বামীর নাম: ভরত পাল বাড়ির নং : n0069 বয়স : 40 লিঙ্গ : মহিলা	ফটো উপলব্ধ
223	LJF1553361	নাম : শ্রীমন্ত পাল পিতার নাম: গজেন্দ্র পাল বাড়ির নং : n0069 বয়স : 45 লিঙ্গ : পুরুষ	ফটো উপলব্ধ	224	LJF2502995	নাম : মনি পাল স্বামীর নাম: লক্ষন পাল বাড়ির নং : N/0219 বয়স : 42 লিঙ্গ : মহিলা	ফটো উপলব্ধ	225	LJF1552256	নাম : মধুসূদন পাল পিতার নাম: গুরেশ পাল বাড়ির নং : n0070 বয়স : 44 লিঙ্গ : পুরুষ	ফটো উপলব্ধ
226	ZQD1182989	নাম : জয়ন্তী পাল স্বামীর নাম: মধুসূদন পাল বাড়ির নং : n0070 বয়স : 43 লিঙ্গ : মহিলা	ফটো উপলব্ধ	227	ZQD1838465	নাম : শংকরচন্দ্র পাল পিতার নাম: গনেশ পাল বাড়ির নং : n0068 বয়স : 29 লিঙ্গ : পুরুষ	ফটো উপলব্ধ	228	ZQD1887728	নাম : সুরত পাল পিতার নাম: রামপদ পাল বাড়ির নং : n0135 বয়স : 30 লিঙ্গ : পুরুষ	ফটো উপলব্ধ
229	ZQD2482222	নাম : শিউলী পাল স্বামীর নাম: গৌরাজ পাল বাড়ির নং : এন0006 বয়স : 23 লিঙ্গ : মহিলা	ফটো উপলব্ধ	230	ZQD1965326	নাম : কমলা রানী পাল স্বামীর নাম: ভোলানাথ পাল বাড়ির নং : N0068 বয়স : 28 লিঙ্গ : মহিলা	ফটো উপলব্ধ	231	ZQD2049633	নাম : বিশ্বজিত পাল পিতার নাম: রাম পদ পাল বাড়ির নং : এন0069 বয়স : 26 লিঙ্গ : পুরুষ	ফটো উপলব্ধ
232	ZQD2049526	নাম : সুমন পাল পিতার নাম: কার্তিক চন্দ্র পাল বাড়ির নং : এন0068 বয়স : 26 লিঙ্গ : পুরুষ	ফটো উপলব্ধ	233	ZQD2049484	নাম : শীলা মাইতি পাল স্বামীর নাম: শ্রীমন্ত পাল বাড়ির নং : এন0069 বয়স : 36 লিঙ্গ : মহিলা	ফটো উপলব্ধ	234	ZQD2672699	নাম : রঞ্জনা ভক্তা পাল স্বামীর নাম: বিশ্বজিত পাল বাড়ির নং : এন0069 বয়স : 25 লিঙ্গ : মহিলা	ফটো উপলব্ধ
235	ZQD2630267	নাম : রজৎ পাল পিতার নাম: ভরত পাল বাড়ির নং : এন0069 বয়স : 21 লিঙ্গ : পুরুষ	ফটো উপলব্ধ	236	ZQD2049419	নাম : ফাল্পুনী বারিক স্বামীর নাম: মিলন কুমার বারিক বাড়ির নং : এন0016 বয়স : 27 লিঙ্গ : মহিলা	ফটো উপলব্ধ	237	ZQD1787258	নাম : শংকর বারিক পিতার নাম: কালাচাঁদ বারিক বাড়ির নং : এন0016 বয়স : 74 লিঙ্গ : পুরুষ	ফটো উপলব্ধ
238	ZQD2380897	নাম : বুলি বারিক স্বামীর নাম: বিশ্বনাথ বারিক বাড়ির নং : নং016 বয়স : 24 লিঙ্গ : মহিলা	ফটো উপলব্ধ	239	LJF2426427	নাম : মিলন কুমার বারিক পিতার নাম: ভোলানাথ বারিক বাড়ির নং : n0016 বয়স : 40 লিঙ্গ : পুরুষ	ফটো উপলব্ধ	240	WB/32/215/552239	নাম : পাখী বারিক স্বামীর নাম: শংকর বারিক বাড়ির নং : n0016 বয়স : 63 লিঙ্গ : মহিলা	ফটো উপলব্ধ

বিধানসভা নির্বাচনক্ষেত্রের নং, নাম : 214-ভগবানপুর  
ভাগ নং, নাম : 1-বাল্য গোবিন্দপুর (দক্ষিণপাড়া ও সাউপাড়া)

241	WB/32/215/552383	নাম : ভোলানাথ বারিক পিতার নাম: কালাচাঁদ বারিক বাড়ির নং : n0016 বয়স : 65 লিঙ্গ : পুরুষ	ফটো উপলব্ধ	242	WB/32/215/552472	নাম : কানন বারিক স্বামীর নাম: ভোলানাথ বারিক বাড়ির নং : n0016 বয়স : 59 লিঙ্গ : মহিলা	ফটো উপলব্ধ	243	ZQD1282706	নাম : মদন মোহন বারিক পিতার নাম: ভোলানাথ বারিক বাড়ির নং : n0016 বয়স : 35 লিঙ্গ : পুরুষ	ফটো উপলব্ধ
244	LJF2265726	নাম : বিশ্বনাথ রারিক পিতার নাম: শংকর রারিক বাড়ির নং : n0016 বয়স : 43 লিঙ্গ : পুরুষ	ফটো উপলব্ধ	245	WB/32/215/552898	নাম : রামচন্দ্র বেরা পিতার নাম: কুম্বেদ বেরা বাড়ির নং : n0041 বয়স : 76 লিঙ্গ : পুরুষ	ফটো উপলব্ধ	246	ZQD1282482	নাম : অমরেশ বেরা পিতার নাম: রামচন্দ্র বেরা বাড়ির নং : n0041 বয়স : 37 লিঙ্গ : পুরুষ	ফটো উপলব্ধ
247	ZQD1537083	নাম : অমর বেরা পিতার নাম: অজয় বেরা বাড়ির নং : n0059 বয়স : 32 লিঙ্গ : পুরুষ	ফটো উপলব্ধ	248	WB/32/215/552822	নাম : বীরেন্দ্র বেরা পিতার নাম: ভূষণ বেরা বাড়ির নং : n0062 বয়স : 91 লিঙ্গ : পুরুষ	ফটো উপলব্ধ	249	ZQD1649946	নাম : প্রতাপ চন্দ্র বেরা পিতার নাম: বীরেন্দ্র নাথ বেরা বাড়ির নং : n0062 বয়স : 43 লিঙ্গ : পুরুষ	ফটো উপলব্ধ
250	ZQD1650027	নাম : মৌসুমী বেরা স্বামীর নাম: প্রতাপ চন্দ্র বেরা বাড়ির নং : n0062 বয়স : 33 লিঙ্গ : মহিলা	ফটো উপলব্ধ	251	ZQD1182997	নাম : পরমেশ্বর বেরা পিতার নাম: বীরেন্দ্র নাথ বেরা বাড়ির নং : n0062 বয়স : 41 লিঙ্গ : পুরুষ	ফটো উপলব্ধ	252	LJF2426476	নাম : পরাশর বেরা পিতার নাম: বীরেন্দ্র নাথ বেরা বাড়ির নং : n0062 বয়স : 38 লিঙ্গ : পুরুষ	ফটো উপলব্ধ
253	WB/32/215/552060	নাম : নির্মল বেরা পিতার নাম: ভূষণ বেরা বাড়ির নং : n0063 বয়স : 70 লিঙ্গ : পুরুষ	ফটো উপলব্ধ	254	WB/32/215/552130	নাম : নির্মলা বেরা স্বামীর নাম: নির্মল বেরা বাড়ির নং : n0063 বয়স : 64 লিঙ্গ : মহিলা	ফটো উপলব্ধ	255	LJF2007516	নাম : তপন বেরা পিতার নাম: নির্মল বেরা বাড়ির নং : n0063 বয়স : 46 লিঙ্গ : পুরুষ	ফটো উপলব্ধ
256	LJF1553148	নাম : মল্লিকা বেরা স্বামীর নাম: তপন বেরা বাড়ির নং : n0063 বয়স : 44 লিঙ্গ : মহিলা	ফটো উপলব্ধ	257	WB/32/215/552859	নাম : লক্ষ্মীকান্ত বেরা পিতার নাম: ভূষণ বেরা বাড়ির নং : n0064 বয়স : 78 লিঙ্গ : পুরুষ	ফটো উপলব্ধ	258	WB/32/215/552872	নাম : মালতী বেরা স্বামীর নাম: লক্ষ্মীকান্ত বেরা বাড়ির নং : n0064 বয়স : 60 লিঙ্গ : মহিলা	ফটো উপলব্ধ
259	ZQD1183029	নাম : রীতা বেরা স্বামীর নাম: মলয় কুমার বেরা বাড়ির নং : n0064 বয়স : 37 লিঙ্গ : মহিলা	ফটো উপলব্ধ	260	ZQD1183003	নাম : গোপাল চন্দ্র বেরা পিতার নাম: লক্ষ্মীকান্ত বেরা বাড়ির নং : n0064 বয়স : 37 লিঙ্গ : পুরুষ	ফটো উপলব্ধ	261	WB/32/215/552814	নাম : মাখন বেরা পিতার নাম: অমল্য বেরা বাড়ির নং : n0065 বয়স : 65 লিঙ্গ : পুরুষ	ফটো উপলব্ধ
262	WB/32/215/552819	নাম : আলো বেরা স্বামীর নাম: মাখন বেরা বাড়ির নং : n0065 বয়স : 54 লিঙ্গ : মহিলা	ফটো উপলব্ধ	263	ZQD1649896	নাম : পঙ্কজ বেরা পিতার নাম: মাখন বেরা বাড়ির নং : n0065 বয়স : 31 লিঙ্গ : পুরুষ	ফটো উপলব্ধ	264	ZQD1372622	নাম : কাঞ্চন রানী বেরা স্বামীর নাম: সুকুমার বেরা বাড়ির নং : n0066 বয়স : 34 লিঙ্গ : মহিলা	ফটো উপলব্ধ
265	WB/32/215/552861	নাম : কমলা বেরা স্বামীর নাম: প্রফুল্ল বেরা বাড়ির নং : n0067 বয়স : 71 লিঙ্গ : মহিলা	ফটো উপলব্ধ	266	WB/32/215/552518	নাম : সরস্বতী বেরা স্বামীর নাম: অরবিন্দ বেরা বাড়ির নং : n0067 বয়স : 65 লিঙ্গ : মহিলা	ফটো উপলব্ধ	267	ZQD1787316	নাম : প্রমিতা বেরা স্বামীর নাম: পূর্ণচন্দ্র বেরা বাড়ির নং : n0067 বয়স : 32 লিঙ্গ : মহিলা	ফটো উপলব্ধ
268	WB/32/215/552826	নাম : ধীরেন বেরা পিতার নাম: ভূষণ বেরা বাড়ির নং : n0074 বয়স : 86 লিঙ্গ : পুরুষ	ফটো উপলব্ধ	269	WB/32/215/552827	নাম : কমলা বেরা স্বামীর নাম: ধীরেন বেরা বাড়ির নং : n0074 বয়স : 68 লিঙ্গ : মহিলা	ফটো উপলব্ধ	270	LJF2051563	নাম : মধু সুদন বেরা পিতার নাম: ধীরেন্দ্র নাথ বেরা বাড়ির নং : n0074 বয়স : 45 লিঙ্গ : পুরুষ	ফটো উপলব্ধ

বিধানসভা নির্বাচনক্ষেত্রের নং, নাম : 214-ভগবানপুর  
ভাগ নং, নাম : 1-বাল্য গোবিন্দপুর (দক্ষিণপাড়া ও সাউপাড়া)

271	ZQD1372580	নাম : শুকদেব বেরা পিতার নাম: ধীরেন্দ্র নাথ বেরা বাড়ির নং : n0074 বয়স : 35 লিঙ্গ : পুরুষ	ফটো উপলব্ধ	272	ZQD1787324	নাম : পূর্ণিমা বেরা স্বামীর নাম: শুকদেব বেরা বাড়ির নং : n0074 বয়স : 36 লিঙ্গ : মহিলা	ফটো উপলব্ধ	273	ZQD1649953	নাম : প্রেমেন্দু পন্ডা পিতার নাম: প্রভাকর পন্ডা বাড়ির নং : n0074 বয়স : 32 লিঙ্গ : পুরুষ	ফটো উপলব্ধ
274	WB/32/215/552523	নাম : কালিপদ বেরা পিতার নাম: ভানু বেরা বাড়ির নং : n0095 বয়স : 71 লিঙ্গ : পুরুষ	ফটো উপলব্ধ	275	ZQD2618817	নাম : সন্ধ্যা রানী বেরা স্বামীর নাম: কালিপদ বেরা বাড়ির নং : n0095 বয়স : 62 লিঙ্গ : মহিলা	ফটো উপলব্ধ	276	ZQD1442862	নাম : মানস কুমার বেরা পিতার নাম: কালিপদ বেরা বাড়ির নং : n0095 বয়স : 43 লিঙ্গ : পুরুষ	ফটো উপলব্ধ
277	WB/32/215/552690	নাম : শিবু বেরা পিতার নাম: রঘু বেরা বাড়ির নং : n0123 বয়স : 61 লিঙ্গ : পুরুষ	ফটো উপলব্ধ	278	WB/32/215/552609	নাম : মেনকা বেরা স্বামীর নাম: অজয় বেরা বাড়ির নং : n0059 বয়স : 55 লিঙ্গ : মহিলা	ফটো উপলব্ধ	279	WB/32/215/552560	নাম : অজয় বেরা পিতার নাম: বিজয় বেরা বাড়ির নং : n0059 বয়স : 58 লিঙ্গ : পুরুষ	ফটো উপলব্ধ
280	LJF2265775	নাম : চম্পা বেরা স্বামীর নাম: রবি বেরা বাড়ির নং : n0059 বয়স : 41 লিঙ্গ : মহিলা	ফটো উপলব্ধ	281	LJF2008175	নাম : রবি বেরা মায়ের নাম: লক্ষী বেরা বাড়ির নং : n0059 বয়স : 45 লিঙ্গ : পুরুষ	ফটো উপলব্ধ	282	WB/32/215/552329	নাম : লক্ষী বেরা স্বামীর নাম: বিজয় বেরা বাড়ির নং : n0059 বয়স : 73 লিঙ্গ : মহিলা	ফটো উপলব্ধ
283	ZQD1744036	নাম : সঞ্জীব বেরা পিতার নাম: লক্ষন বেরা বাড়ির নং : n0042 বয়স : 30 লিঙ্গ : পুরুষ	ফটো উপলব্ধ	284	LJF2051597	নাম : পূর্ণিমা বেরা স্বামীর নাম: ভরত বেরা বাড়ির নং : n0042 বয়স : 48 লিঙ্গ : মহিলা	ফটো উপলব্ধ	285	WB/32/215/552935	নাম : রীতা বেরা স্বামীর নাম: লক্ষণ বেরা বাড়ির নং : n0042 বয়স : 58 লিঙ্গ : মহিলা	ফটো উপলব্ধ
286	WB/32/215/552863	নাম : অঞ্জলী বেরা স্বামীর নাম: শিবু বেরা বাড়ির নং : n0123 বয়স : 52 লিঙ্গ : মহিলা	ফটো উপলব্ধ	287	ZQD1838614	নাম : অতসী বেরা স্বামীর নাম: চন্দ্রশেখর বেরা বাড়ির নং : n0067 বয়স : 29 লিঙ্গ : মহিলা	ফটো উপলব্ধ	288	WB/32/215/552681	নাম : লক্ষণ চন্দ্র বেরা পিতার নাম: কুমুদ বেরা বাড়ির নং : n0042 বয়স : 70 লিঙ্গ : পুরুষ	ফটো উপলব্ধ
289	ZQD1744101	নাম : টিয়া বেরা স্বামীর নাম: মধুসূদন বেরা বাড়ির নং : n0074 বয়স : 33 লিঙ্গ : মহিলা	ফটো উপলব্ধ	290	ZQD1838481	নাম : মিতুন বেরা পিতার নাম: শিবু বেরা বাড়ির নং : n0123 বয়স : 29 লিঙ্গ : পুরুষ	ফটো উপলব্ধ	291	ZQD1838549	নাম : সন্দীপ বেরা পিতার নাম: লক্ষণ চন্দ্র বেরা বাড়ির নং : n0042 বয়স : 29 লিঙ্গ : পুরুষ	ফটো উপলব্ধ
292	ZQD1965268	নাম : অনুশ্রী প্রধান বেরা স্বামীর নাম: পরাশর বেরা বাড়ির নং : N0062 বয়স : 30 লিঙ্গ : মহিলা	ফটো উপলব্ধ	293	NNS1186378	নাম : নীলিমা দাস বেরা স্বামীর নাম: অরবিন্দ বেরা বাড়ির নং : N0067 বয়স : 42 লিঙ্গ : মহিলা	ফটো উপলব্ধ	294	ZQD2337418	নাম : বীণাপাণি পাত্র বেরা স্বামীর নাম: রামচন্দ্র বেরা বাড়ির নং : n0041 বয়স : 56 লিঙ্গ : মহিলা	ফটো উপলব্ধ
295	LJF2007466	নাম : সমরেশ বেরা পিতার নাম: রামচন্দ্র বেরা বাড়ির নং : n0041 বয়স : 43 লিঙ্গ : পুরুষ	ফটো উপলব্ধ	296	ZQD2339711	নাম : ভরত বেরা পিতার নাম: কুমুদ বেরা বাড়ির নং : n0042 বয়স : 60 লিঙ্গ : পুরুষ	ফটো উপলব্ধ	297	ZQD2520989	নাম : মমতা বেরা পিতার নাম: রবি বেরা বাড়ির নং : এন0059 বয়স : 22 লিঙ্গ : মহিলা	ফটো উপলব্ধ
298	JQD1184316	নাম : অনন্যা মাইতি বেরা স্বামীর নাম: মানস কুমার বেরা বাড়ির নং : N0095 বয়স : 37 লিঙ্গ : মহিলা	ফটো উপলব্ধ	299	LJF2426468	নাম : চন্দ্র শেখর বেরা পিতার নাম: অরবিন্দ বেরা বাড়ির নং : n0067 বয়স : 38 লিঙ্গ : পুরুষ	ফটো উপলব্ধ	300	LJF2265791	নাম : পূর্ণচন্দ্র বেরা মায়ের নাম: কমলা বেরা বাড়ির নং : n0067 বয়স : 45 লিঙ্গ : পুরুষ	ফটো উপলব্ধ

বিধানসভা নির্বাচনক্ষেত্রের নং, নাম : 214-ভগবানপুর  
ভাগ নং, নাম : 1-বাল্য গোবিন্দপুর (দক্ষিণপাড়া ও সাউপাড়া)

301	LJF1476258	নাম : সুকুমার বেরা পিতার নাম: ধীরেন্দ্রনাথ বেরা বাড়ির নং : n0066 বয়স : 47 লিঙ্গ : পুরুষ	ফটো উপলব্ধ	302	ZQD2522985	নাম : সন্দীপ্তা বেরা পিতার নাম: ভরত বেরা বাড়ির নং : এন0042 বয়স : 22 লিঙ্গ : মহিলা	ফটো উপলব্ধ	303	LJF1549062	নাম : মলয় কুমার বেরা পিতার নাম: লক্ষ্মীকান্ত বেরা বাড়ির নং : N0064 বয়স : 44 লিঙ্গ : পুরুষ	ফটো উপলব্ধ
304	ZQD2049492	নাম : পম্পা বেরা স্বামীর নাম: পরমেশ্বর বেরা বাড়ির নং : এন0062 বয়স : 40 লিঙ্গ : মহিলা	ফটো উপলব্ধ	305	ZQD2049476	নাম : ভক্তিপদ বেরা পিতার নাম: তপন কুমার বেরা বাড়ির নং : এন0063 বয়স : 26 লিঙ্গ : পুরুষ	ফটো উপলব্ধ	306	ZQD2630259	নাম : শক্তিপদ বেরা পিতার নাম: তপন বেরা বাড়ির নং : এন0063 বয়স : 21 লিঙ্গ : পুরুষ	ফটো উপলব্ধ
307	ZQD2049500	নাম : রাখী মাইতি স্বামীর নাম: শুভ প্রকাশ মাইতি বাড়ির নং : এন0088 বয়স : 35 লিঙ্গ : মহিলা	ফটো উপলব্ধ	308	ZQD2167807	নাম : বেলা মাইতি স্বামীর নাম: শম্ভু মাইতি বাড়ির নং : n0088 বয়স : 56 লিঙ্গ : মহিলা	ফটো উপলব্ধ	309	ZQD2168409	নাম : শম্ভু মাইতি পিতার নাম: কানাই মাইতি বাড়ির নং : n0088 বয়স : 61 লিঙ্গ : পুরুষ	ফটো উপলব্ধ
310	ZQD0533216	নাম : শুভপ্রকাশ মাইতি পিতার নাম: শম্ভু চরণ মাইতি বাড়ির নং : n0088 বয়স : 37 লিঙ্গ : পুরুষ	ফটো উপলব্ধ	311	ZQD2049450	নাম : মৌসুমী মন্ডল স্বামীর নাম: সঞ্জয় মন্ডল বাড়ির নং : এন0028 বয়স : 38 লিঙ্গ : মহিলা	ফটো উপলব্ধ	312	ZQD2124535	নাম : অমিত মন্ডল পিতার নাম: আশুতোষ মন্ডল বাড়ির নং : n0040 বয়স : 53 লিঙ্গ : পুরুষ	ফটো উপলব্ধ
313	ZQD2504223	নাম : কাজল মন্ডল স্বামীর নাম: দীপক মণ্ডল বাড়ির নং : n0038 বয়স : 58 লিঙ্গ : মহিলা	ফটো উপলব্ধ	314	ZQD1372325	নাম : রমেন মন্ডল পিতার নাম: কানাই মণ্ডল বাড়ির নং : n0036 বয়স : 40 লিঙ্গ : পুরুষ	ফটো উপলব্ধ	315	ZQD2521607	নাম : বসুমতী মন্ডল স্বামীর নাম: বিজু মন্ডল বাড়ির নং : এন0038 বয়স : 23 লিঙ্গ : মহিলা	ফটো উপলব্ধ
316	WB/32/215/552802	নাম : নন্দ মণ্ডল পিতার নাম: বিহারী মণ্ডল বাড়ির নং : n0011 বয়স : 76 লিঙ্গ : পুরুষ	ফটো উপলব্ধ	317	ZQD1965177	নাম : রবীন্দ্রনাথ মন্ডল পিতার নাম: দীপক মন্ডল বাড়ির নং : N0038 বয়স : 27 লিঙ্গ : পুরুষ	ফটো উপলব্ধ	318	ZQD1965201	নাম : অর্চিতা মন্ডল পিতার নাম: অসিত মন্ডল বাড়ির নং : N0005 বয়স : 27 লিঙ্গ : মহিলা	ফটো উপলব্ধ
319	ZQD1965227	নাম : পূর্ণিমা মন্ডল স্বামীর নাম: সঞ্জয় মন্ডল বাড়ির নং : N0011 বয়স : 31 লিঙ্গ : মহিলা	ফটো উপলব্ধ	320	ZQD1838523	নাম : ফাল্গুনী মণ্ডল স্বামীর নাম: শঙ্কর মণ্ডল বাড়ির নং : n0036 বয়স : 29 লিঙ্গ : মহিলা	ফটো উপলব্ধ	321	ZQD1649979	নাম : রিতা দাস পিতার নাম: কানাই মণ্ডল বাড়ির নং : n0036 বয়স : 46 লিঙ্গ : মহিলা	ফটো উপলব্ধ
322	LJF2265874	নাম : শঙ্কর মন্ডল পিতার নাম: কানাই মন্ডল বাড়ির নং : n0036 বয়স : 44 লিঙ্গ : পুরুষ	ফটো উপলব্ধ	323	ZQD1649995	নাম : লতা মন্ডল স্বামীর নাম: রমেন কুমার মন্ডল বাড়ির নং : n0036 বয়স : 32 লিঙ্গ : মহিলা	ফটো উপলব্ধ	324	WB/32/215/552197	নাম : চারুবালা মণ্ডল স্বামীর নাম: শ্রীহরি মণ্ডল বাড়ির নং : n0037 বয়স : 78 লিঙ্গ : মহিলা	ফটো উপলব্ধ
325	ZQD2681062	নাম : দীপক মণ্ডল পিতার নাম: মতিলাল মণ্ডল বাড়ির নং : n0038 বয়স : 65 লিঙ্গ : পুরুষ	ফটো উপলব্ধ	326	ZQD1372531	নাম : রাজু মণ্ডল পিতার নাম: দীপক মণ্ডল বাড়ির নং : n0038 বয়স : 34 লিঙ্গ : পুরুষ	ফটো উপলব্ধ	327	ZQD1744192	নাম : বিজু মণ্ডল পিতার নাম: দীপক মণ্ডল বাড়ির নং : n0038 বয়স : 31 লিঙ্গ : পুরুষ	ফটো উপলব্ধ
328	WB/32/215/552341	নাম : আশুতোষ মণ্ডল পিতার নাম: ভূতনাথ মণ্ডল বাড়ির নং : n0040 বয়স : 88 লিঙ্গ : পুরুষ	ফটো উপলব্ধ	329	ZQD2692671	নাম : ভগবতী মণ্ডল স্বামীর নাম: অসিত মণ্ডল বাড়ির নং : n0040 বয়স : 53 লিঙ্গ : মহিলা	ফটো উপলব্ধ	330	LJF2426559	নাম : দিগ্গি মন্ডল স্বামীর নাম: অমিত মন্ডল বাড়ির নং : n0040 বয়স : 43 লিঙ্গ : মহিলা	ফটো উপলব্ধ

বিধানসভা নির্বাচনক্ষেত্রের নং, নাম : 214-ভগবানপুর  
ভাগ নং, নাম : 1-বাল্য গোবিন্দপুর (দক্ষিণপাড়া ও সাউপাড়া)

331	ZQD2667079	নাম : অর্কদীপ মন্ডল পিতার নাম: অমিত মন্ডল বাড়ির নং : এন0040 বয়স : 21 লিঙ্গ : পুরুষ	ফটো উপলব্ধ	332	WB/32/215/552610	নাম : সন্ধ্যা মণ্ডল স্বামীর নাম: ঝাড়েশ্বর মণ্ডল বাড়ির নং : n0039 বয়স : 63 লিঙ্গ : মহিলা	ফটো উপলব্ধ	333	ZQD1282417	নাম : নাড়গোপাল মণ্ডল পিতার নাম: ঝাড়েশ্বর মণ্ডল বাড়ির নং : n0039 বয়স : 37 লিঙ্গ : পুরুষ	ফটো উপলব্ধ
334	LJF1550631	নাম : নব কুমার মন্ডল পিতার নাম: ঝাড়েশ্বর মন্ডল বাড়ির নং : n0039 বয়স : 45 লিঙ্গ : পুরুষ	ফটো উপলব্ধ	335	ZQD0532424	নাম : বুদ্ধদেব মহাপাত্র পিতার নাম: সনাতন মহাপাত্র বাড়ির নং : n0039 বয়স : 38 লিঙ্গ : পুরুষ	ফটো উপলব্ধ	336	ZQD1649961	নাম : মধুমিতা মাইতি (মহাপাত্র) স্বামীর নাম: বুদ্ধদেব মহাপাত্র বাড়ির নং : n0039 বয়স : 34 লিঙ্গ : মহিলা	ফটো উপলব্ধ
337	ZQD1443118	নাম : প্রতিমা মন্ডল স্বামীর নাম: নাড়গোপাল মন্ডল বাড়ির নং : n0039 বয়স : 38 লিঙ্গ : মহিলা	ফটো উপলব্ধ	338	ZQD1443126	নাম : দেবশ্রী মর্দা(মন্ডল) স্বামীর নাম: নবকুমার মন্ডল বাড়ির নং : n0039 বয়স : 36 লিঙ্গ : মহিলা	ফটো উপলব্ধ	339	ZQD2698785	নাম : অসিত মণ্ডল পিতার নাম: আশুতোষ মণ্ডল বাড়ির নং : n0005 বয়স : 58 লিঙ্গ : পুরুষ	ফটো উপলব্ধ
340	ZQD1649854	নাম : পূর্ণেশ্বর মন্ডল পিতার নাম: অসিত মন্ডল বাড়ির নং : n0005 বয়স : 31 লিঙ্গ : পুরুষ	ফটো উপলব্ধ	341	ZQD1536895	নাম : সঞ্জয় মন্ডল পিতার নাম: সুবল মন্ডল বাড়ির নং : n0011 বয়স : 33 লিঙ্গ : পুরুষ	ফটো উপলব্ধ	342	ZQD2621555	নাম : সুবল মন্ডল পিতার নাম: সুরেন মন্ডল বাড়ির নং : n0027 বয়স : 69 লিঙ্গ : পুরুষ	ফটো উপলব্ধ
343	ZQD2691640	নাম : নির্মালা মণ্ডল স্বামীর নাম: সুবল চন্দ্র মন্ডল বাড়ির নং : এন0027 বয়স : 62 লিঙ্গ : মহিলা	ফটো উপলব্ধ	344	LJF2503076	নাম : বিজয় মন্ডল পিতার নাম: সুবল মন্ডল বাড়ির নং : N/0177 বয়স : 42 লিঙ্গ : পুরুষ	ফটো উপলব্ধ	345	ZQD1787357	নাম : মমতা মন্ডল স্বামীর নাম: বিজয় মন্ডল বাড়ির নং : N/0177 বয়স : 31 লিঙ্গ : মহিলা	ফটো উপলব্ধ
346	WB/32/215/552684	নাম : সুদাম মণ্ডল পিতার নাম: সুরেন্দ্র মণ্ডল বাড়ির নং : n0028 বয়স : 65 লিঙ্গ : পুরুষ	ফটো উপলব্ধ	347	WB/32/215/552753	নাম : সরস্বতী মণ্ডল স্বামীর নাম: সুদাম মণ্ডল বাড়ির নং : n0028 বয়স : 60 লিঙ্গ : মহিলা	ফটো উপলব্ধ	348	ZQD1282441	নাম : সঞ্জয় মণ্ডল পিতার নাম: সুদাম মণ্ডল বাড়ির নং : n0028 বয়স : 37 লিঙ্গ : পুরুষ	ফটো উপলব্ধ
349	ZQD1649839	নাম : সুনিল মন্ডল পিতার নাম: সুদাম মন্ডল বাড়ির নং : n0028 বয়স : 31 লিঙ্গ : পুরুষ	ফটো উপলব্ধ	350	WB/32/215/552820	নাম : বলাই মণ্ডল পিতার নাম: সুরেন্দ্র মণ্ডল বাড়ির নং : n0029 বয়স : 73 লিঙ্গ : পুরুষ	ফটো উপলব্ধ	351	WB/32/215/552194	নাম : কল্পনা মণ্ডল স্বামীর নাম: বলাই মণ্ডল বাড়ির নং : n0029 বয়স : 64 লিঙ্গ : মহিলা	ফটো উপলব্ধ
352	WB/32/215/552099	নাম : কেনাময়ী মণ্ডল পিতার নাম: মুরারী মণ্ডল বাড়ির নং : n0031 বয়স : 66 লিঙ্গ : মহিলা	ফটো উপলব্ধ	353	ZQD1282474	নাম : চন্দন কুমার মণ্ডল পিতার নাম: নন্দ মণ্ডল বাড়ির নং : n0034 বয়স : 45 লিঙ্গ : পুরুষ	ফটো উপলব্ধ	354	ZQD1372317	নাম : রঞ্জন কুমার মণ্ডল পিতার নাম: সুবল চন্দ্র মণ্ডল বাড়ির নং : n0034 বয়স : 41 লিঙ্গ : পুরুষ	ফটো উপলব্ধ
355	LJF2265924	নাম : নমিতা মন্ডল স্বামীর নাম: চন্দন মন্ডল বাড়ির নং : n0034 বয়স : 45 লিঙ্গ : মহিলা	ফটো উপলব্ধ	356	LJF2426567	নাম : বৃন্দা মন্ডল পিতার নাম: নিশিকান্ত মন্ডল বাড়ির নং : n0035 বয়স : 60 লিঙ্গ : মহিলা	ফটো উপলব্ধ	357	LJF1548452	নাম : অমরেন্দ্রনাথ মন্ডল পিতার নাম: শ্যামচন্দ্র মন্ডল বাড়ির নং : n0035 বয়স : 44 লিঙ্গ : পুরুষ	ফটো উপলব্ধ
358	ZQD1787407	নাম : সুপ্রিয়া জানা (মন্ডল) স্বামীর নাম: অমরেন্দ্রনাথ মন্ডল বাড়ির নং : n0035 বয়স : 35 লিঙ্গ : মহিলা	ফটো উপলব্ধ	359	ZQD2581346	নাম : মল্লিকা মইতী পিতার নাম: সুখদেব মইতী বাড়ির নং : এন0035 বয়স : 22 লিঙ্গ : মহিলা	ফটো উপলব্ধ	360	ZQD2465284	নাম : মিঠুন মন্ডল পিতার নাম: চন্দন মন্ডল বাড়ির নং : এন0034 বয়স : 25 লিঙ্গ : মহিলা	ফটো উপলব্ধ

বিধানসভা নির্বাচনক্ষেত্রের নং, নাম : 214-ভগবানপুর  
ভাগ নং, নাম : 1-বাল্য গোবিন্দপুর (দক্ষিণপাড়া ও সাউপাড়া)

361 নাম : মাধবী মন্ডল স্বামীর নাম: নন্দরাম মণ্ডল বাড়ির নং : n0034 বয়স : 59 লিঙ্গ : মহিলা	ZQD2615318 ফটো উপলব্ধ	362 নাম : শ্রাবণী পন্ডা স্বামীর নাম: প্রেমেন্দু পন্ডা বাড়ির নং : এন0034 বয়স : 26 লিঙ্গ : মহিলা	ZQD2318780 ফটো উপলব্ধ	363 নাম : অশ্বেষা মন্ডল দাস স্বামীর নাম: শোভন দাস বাড়ির নং : এন0015 বয়স : 34 লিঙ্গ : মহিলা	ZQD2389773 ফটো উপলব্ধ
364 নাম : শোভন দাস পিতার নাম: কানাইলাল দাস বাড়ির নং : N0015 বয়স : 34 লিঙ্গ : পুরুষ	ZQD1442870 ফটো উপলব্ধ	365 নাম : তুলসী দাস মহাপাত্র স্বামীর নাম: মোনজ মহাপাত্র বাড়ির নং : এন002 বয়স : 25 লিঙ্গ : মহিলা	ZQD2448132 ফটো উপলব্ধ	366 নাম : সনাতন মহাপাত্র পিতার নাম: ভুবন মহাপাত্র বাড়ির নং : n0002 বয়স : 58 লিঙ্গ : পুরুষ	WB/32/215/552544 ফটো উপলব্ধ
367 নাম : মনোজ মহাপাত্র পিতার নাম: সনাতন মহাপাত্র বাড়ির নং : n0002 বয়স : 32 লিঙ্গ : পুরুষ	ZQD1536986 ফটো উপলব্ধ	368 নাম : গীতা মহাপাত্র স্বামীর নাম: গণেশ মহাপাত্র বাড়ির নং : n0087 বয়স : 61 লিঙ্গ : মহিলা	ZQD2190148 ফটো উপলব্ধ	369 নাম : রুক্মিণী মহাপাত্র স্বামীর নাম: মন্টু মহাপাত্র বাড়ির নং : n0087 বয়স : 63 লিঙ্গ : মহিলা	WB/32/215/552810 ফটো উপলব্ধ
370 নাম : মাধুরী মহাপাত্র স্বামীর নাম: রতন মহাপাত্র বাড়ির নং : n0087 বয়স : 58 লিঙ্গ : মহিলা	WB/32/215/552568 ফটো উপলব্ধ	371 নাম : রাধাকান্ত মহাপাত্র মায়ের নাম: মাধুরী মহাপাত্র বাড়ির নং : n0087 বয়স : 30 লিঙ্গ : পুরুষ	ZQD1744093 ফটো উপলব্ধ	372 নাম : রীনা মহাপাত্র স্বামীর নাম: সনাতন মহাপাত্র বাড়ির নং : n0087 বয়স : 55 লিঙ্গ : মহিলা	WB/32/215/552892 ফটো উপলব্ধ
373 নাম : জয়দেব মহাপাত্র পিতার নাম: গণেশ মহাপাত্র বাড়ির নং : n0087 বয়স : 40 লিঙ্গ : মহিলা	ZQD1372333 ফটো উপলব্ধ	374 নাম : চিনুৱানী বেৱা(মহাপাত্র) স্বামীর নাম: জয়দেব মহাপাত্র বাড়ির নং : n0087 বয়স : 35 লিঙ্গ : মহিলা	ZQD1537042 ফটো উপলব্ধ	375 নাম : জয়দেব মাইতি পিতার নাম: ভাকুচরন মাইতি বাড়ির নং : n0008 বয়স : 35 লিঙ্গ : পুরুষ	ZQD1442896 ফটো উপলব্ধ
376 নাম : সুবল চন্দ্র মাইতি পিতার নাম: হরিপদ মাইতি বাড়ির নং : n0009 বয়স : 66 লিঙ্গ : পুরুষ	ZQD2493120 ফটো উপলব্ধ	377 নাম : স্বপন মাইতি পিতার নাম: যাদব মাইতি বাড়ির নং : n0010 বয়স : 75 লিঙ্গ : পুরুষ	WB/32/215/552385 ফটো উপলব্ধ	378 নাম : বুদ্ধদেব মাইতি পিতার নাম: স্বপন মাইতি বাড়ির নং : n0010 বয়স : 44 লিঙ্গ : পুরুষ	LJF2051589 ফটো উপলব্ধ
379 নাম : মৌমিতা মাইতি স্বামীর নাম: বুদ্ধদেব মাইতি বাড়ির নং : n0010 বয়স : 32 লিঙ্গ : মহিলা	ZQD1536945 ফটো উপলব্ধ	380 নাম : খোকন মাইতি পিতার নাম: গৌর মাইতি বাড়ির নং : n0010 বয়স : 59 লিঙ্গ : পুরুষ	WB/32/215/552933 ফটো উপলব্ধ	381 নাম : লোটন মাইতি পিতার নাম: গৌর মাইতি বাড়ির নং : n0010 বয়স : 57 লিঙ্গ : পুরুষ	WB/32/215/552312 ফটো উপলব্ধ
382 নাম : নিমাই মাইতি পিতার নাম: গৌর মাইতি বাড়ির নং : n0010 বয়স : 52 লিঙ্গ : পুরুষ	WB/32/215/552641 ফটো উপলব্ধ	383 নাম : সোমা মাইতি স্বামীর নাম: নিমাই মাইতি বাড়ির নং : n0010 বয়স : 41 লিঙ্গ : মহিলা	LJF2426625 ফটো উপলব্ধ	384 নাম : সুমনা মাইতি স্বামীর নাম: নোটন মাইতি বাড়ির নং : n0010 বয়স : 50 লিঙ্গ : মহিলা	ZQD1443159 ফটো উপলব্ধ
385 নাম : প্রতিমা মাইতি স্বামীর নাম: সুব্রত মাইতি বাড়ির নং : n0145 বয়স : 36 লিঙ্গ : মহিলা	ZQD1182708 ফটো উপলব্ধ	386 নাম : পুতুল মাইতি স্বামীর নাম: গৌরহরি মাইতি বাড়ির নং : n0023 বয়স : 36 লিঙ্গ : মহিলা	ZQD1453166 ফটো উপলব্ধ	387 নাম : গীতা মাইতি স্বামীর নাম: বনজিৎ মাইতি বাড়ির নং : n0085 বয়স : 46 লিঙ্গ : মহিলা	LJF1552736 ফটো উপলব্ধ
388 নাম : সুজাতা মাইতি স্বামীর নাম: অভিজিৎ মাইতি বাড়ির নং : n0085 বয়স : 29 লিঙ্গ : মহিলা	ZQD1838606 ফটো উপলব্ধ	389 নাম : বনজিৎ মাইতি পিতার নাম: গঙ্গাধর মাইতি বাড়ির নং : এন0085 বয়স : 65 লিঙ্গ : পুরুষ	WB/32/215/552218 ফটো উপলব্ধ	390 নাম : অয়ন মাইতি পিতার নাম: নোটন মাইতি বাড়ির নং : এন0010 বয়স : 23 লিঙ্গ : পুরুষ	ZQD2448066 ফটো উপলব্ধ

বিধানসভা নির্বাচনক্ষেত্রের নং, নাম : 214-ভগবানপুর  
ভাগ নং, নাম : 1-বাল্য গোবিন্দপুর (দক্ষিণপাড়া ও সাউপাড়া)

391 নাম : চয়ন মাইতি পিতার নাম: নোটিন মাইতি বাড়ির নং : এন0010 বয়স : 23 লিঙ্গ : পুরুষ	ZQD2451391 ফটো উপলব্ধ	392 নাম : সুদীপ্ত মাইতি পিতার নাম: শুকদেব মাইতি বাড়ির নং : এন0084 বয়স : 24 লিঙ্গ : পুরুষ	ZQD2385243 ফটো উপলব্ধ	393 নাম : পূর্ণেন্দু মাইতি পিতার নাম: অনিল মাইতি বাড়ির নং : এন0033 বয়স : 24 লিঙ্গ : পুরুষ	ZQD2384899 ফটো উপলব্ধ
394 নাম : শ্যামল মাইতি পিতার নাম: বিমল কুমার মাইতি বাড়ির নং : এন0049 বয়স : 25 লিঙ্গ : পুরুষ	ZQD2380921 ফটো উপলব্ধ	395 নাম : বনশ্রী মাইতি পিতার নাম: বনজিৎ মাইতি বাড়ির নং : এন0085 বয়স : 25 লিঙ্গ : মহিলা	ZQD2387264 ফটো উপলব্ধ	396 নাম : অভিজিত মাইতি পিতার নাম: গঙ্গাধর মাইতি বাড়ির নং : n0085 বয়স : 44 লিঙ্গ : পুরুষ	LJF2051662 ফটো উপলব্ধ
397 নাম : শুভেচ্ছা মাইতি পিতার নাম: প্রদীপ মাইতি বাড়ির নং : নং086 বয়স : 24 লিঙ্গ : মহিলা	ZQD2387553 ফটো উপলব্ধ	398 নাম : সন্ধ্যা মাইতি পিতার নাম: কাণ্ডক মাইতি বাড়ির নং : এন0020 বয়স : 22 লিঙ্গ : মহিলা	ZQD2607109 ফটো উপলব্ধ	399 নাম : বুদ্ধদেব মাইতি পিতার নাম: কার্তিক মাইতি বাড়ির নং : এন0020 বয়স : 27 লিঙ্গ : পুরুষ	ZQD2522969 ফটো উপলব্ধ
400 নাম : চয়ন জানা পিতার নাম: বুদ্ধদেব জানা বাড়ির নং : N0084 বয়স : 25 লিঙ্গ : পুরুষ	ZQD2288801 ফটো উপলব্ধ	401 নাম : বরণ মাইতি পিতার নাম: বানেশ্বর মাইতি বাড়ির নং : এন0061 বয়স : 24 লিঙ্গ : পুরুষ	ZQD2387355 ফটো উপলব্ধ	402 নাম : অমল মাইতি পিতার নাম: বিমল মাইতি বাড়ির নং : n0094 বয়স : 33 লিঙ্গ : পুরুষ	ZQD1443068 ফটো উপলব্ধ
403 নাম : উত্তম কুমার মাইতি পিতার নাম: গৌরহরি মাইতি বাড়ির নং : n0030 বয়স : 40 লিঙ্গ : পুরুষ	LJF2426633 ফটো উপলব্ধ	404 নাম : সুদীপা জানা মাইতি স্বামীর নাম: সুমন মাইতি বাড়ির নং : এন0085 বয়স : 22 লিঙ্গ : মহিলা	ZQD2607117 ফটো উপলব্ধ	405 নাম : সুমন মাইতি পিতার নাম: অজিত মাইতি বাড়ির নং : n0085 বয়স : 31 লিঙ্গ : পুরুষ	ZQD1649870 ফটো উপলব্ধ
406 নাম : শোভন মাইতি পিতার নাম: সুকুমার মাইতি বাড়ির নং : এন0092 বয়স : 22 লিঙ্গ : পুরুষ	ZQD2521565 ফটো উপলব্ধ	407 নাম : বলরানী মাইতি স্বামীর নাম: সুবল মাইতি বাড়ির নং : n0093 বয়স : 61 লিঙ্গ : মহিলা	ZQD2504694 ফটো উপলব্ধ	408 নাম : শুভদীপ মাইতি পিতার নাম: নাড়গোপাল মাইতি বাড়ির নং : n0090 বয়স : 32 লিঙ্গ : পুরুষ	ZQD1744267 ফটো উপলব্ধ
409 নাম : সন্দীপ মাইতি পিতার নাম: বাসুদেব মাইতি বাড়ির নং : এন0084 বয়স : 24 লিঙ্গ : পুরুষ	ZQD2605830 ফটো উপলব্ধ	410 নাম : দীপঙ্কর মাইতি পিতার নাম: শঙ্কর মাইতি বাড়ির নং : n0089 বয়স : 32 লিঙ্গ : পুরুষ	ZQD1838515 ফটো উপলব্ধ	411 নাম : স্বরসতী মাইতি স্বামীর নাম: বিমল মাইতি বাড়ির নং : n0094 বয়স : 45 লিঙ্গ : মহিলা	ZQD0533448 ফটো উপলব্ধ
412 নাম : সুব্রত মাইতি পিতার নাম: মনোরঞ্জন মাইতি বাড়ির নং : এন0085 বয়স : 26 লিঙ্গ : পুরুষ	ZQD2049534 ফটো উপলব্ধ	413 নাম : মিলন মাইতি পিতার নাম: খোকন কুমার মাইতি বাড়ির নং : N0010 বয়স : 25 লিঙ্গ : পুরুষ	ZQD2288934 ফটো উপলব্ধ	414 নাম : মৌসুমী জানা স্বামীর নাম: পুষ্পেন্দু জানা বাড়ির নং : N0025 বয়স : 30 লিঙ্গ : মহিলা	ZQD2289007 ফটো উপলব্ধ
415 নাম : সুদীপা বেরা মাইতি স্বামীর নাম: অসিত মাইতি বাড়ির নং : N0091 বয়স : 26 লিঙ্গ : মহিলা	ZQD2288769 ফটো উপলব্ধ	416 নাম : মিতালী মাইতি পিতার নাম: রনজিত মাইতি বাড়ির নং : এন0085 বয়স : 24 লিঙ্গ : মহিলা	ZQD2393353 ফটো উপলব্ধ	417 নাম : বাপন মাইতি পিতার নাম: সুকুমার মাইতি বাড়ির নং : এন0092 বয়স : 24 লিঙ্গ : পুরুষ	ZQD2386944 ফটো উপলব্ধ
418 নাম : সত্যম মাইতি পিতার নাম: গৌতম কুমার মাইতি বাড়ির নং : এন0022 বয়স : 24 লিঙ্গ : পুরুষ	ZQD2358018 ফটো উপলব্ধ	419 নাম : আদর্শ মাইতি পিতার নাম: রাসবিহারী মাইতি বাড়ির নং : এন0007 বয়স : 35 লিঙ্গ : পুরুষ	ZQD1282292 ফটো উপলব্ধ	420 নাম : অভিজিৎ মাইতি পিতার নাম: বিমল মাইতি বাড়ির নং : এন0094 বয়স : 31 লিঙ্গ : পুরুষ	WRJ1445279 ফটো উপলব্ধ

বিধানসভা নির্বাচনক্ষেত্রের নং, নাম : 214-ভগবানপুর  
ভাগ নং, নাম : 1-বাল্য গোবিন্দপুর (দক্ষিণপাড়া ও সাউপাড়া)

421	ZQD1282698	নাম : নয়না মাজী স্বামীর নাম: নিশিকান্ত মাজী বাড়ির নং : n0094 বয়স : 36 লিঙ্গ : মহিলা	ফটো উপলব্ধ	422	ZQD1965300	নাম : সুমন মাইতি পিতার নাম: রাইচাঁদ মাইতি বাড়ির নং : N0033 বয়স : 27 লিঙ্গ : পুরুষ	ফটো উপলব্ধ	423	ZQD1965284	নাম : সৌম্যদীপ মাইতি পিতার নাম: নাড়গোপাল মাইতি বাড়ির নং : n0090 বয়স : 27 লিঙ্গ : পুরুষ	ফটো উপলব্ধ
424	WB/32/215/552405	নাম : চঞ্চলা মাইতি স্বামীর নাম: স্বপন মাইতি বাড়ির নং : n0092 বয়স : 63 লিঙ্গ : মহিলা	ফটো উপলব্ধ	425	ZQD1282557	নাম : অসীমা মাইতি স্বামীর নাম: আদর্শ মাইতি বাড়ির নং : n0091 বয়স : 35 লিঙ্গ : মহিলা	ফটো উপলব্ধ	426	ZQD1744051	নাম : অসিত মাইতি পিতার নাম: রাসবিহারী মাইতি বাড়ির নং : n0091 বয়স : 30 লিঙ্গ : পুরুষ	ফটো উপলব্ধ
427	WB/32/215/552938	নাম : অর্চনা মাইতি স্বামীর নাম: রাধাবিহারী মাইতি বাড়ির নং : n0091 বয়স : 61 লিঙ্গ : মহিলা	ফটো উপলব্ধ	428	WB/32/215/552762	নাম : স্বাগতা মাইতি স্বামীর নাম: নাড়গোপাল মাইতি বাড়ির নং : n0090 বয়স : 57 লিঙ্গ : মহিলা	ফটো উপলব্ধ	429	WB/32/215/552206	নাম : নাড়গোপাল মাইতি পিতার নাম: ত্রেলোক্য মাইতি বাড়ির নং : n0090 বয়স : 62 লিঙ্গ : পুরুষ	ফটো উপলব্ধ
430	ZQD1744168	নাম : রাধা রানী মাইতি স্বামীর নাম: শুভঙ্কর মাইতি বাড়ির নং : n0089 বয়স : 31 লিঙ্গ : মহিলা	ফটো উপলব্ধ	431	ZQD1442888	নাম : শুভঙ্কর মাইতি পিতার নাম: শঙ্কর মাইতি বাড়ির নং : n0089 বয়স : 35 লিঙ্গ : পুরুষ	ফটো উপলব্ধ	432	WB/32/215/552805	নাম : প্রতিমা মাইতি স্বামীর নাম: শংকর মাইতি বাড়ির নং : n0089 বয়স : 53 লিঙ্গ : মহিলা	ফটো উপলব্ধ
433	LJF2426609	নাম : গৌর হরি মাইতি পিতার নাম: রামচন্দ্র মাইতি বাড়ির নং : n0023 বয়স : 39 লিঙ্গ : পুরুষ	ফটো উপলব্ধ	434	WB/32/215/552068	নাম : অসিত মাইতি পিতার নাম: গঙ্গাধর মাইতি বাড়ির নং : n0085 বয়স : 67 লিঙ্গ : পুরুষ	ফটো উপলব্ধ	435	LJF1483049	নাম : রীনা মাইতি স্বামীর নাম: অসিত মাইতি বাড়ির নং : n0085 বয়স : 48 লিঙ্গ : মহিলা	ফটো উপলব্ধ
436	WB/32/215/552220	নাম : মনোরঞ্জন মাইতি পিতার নাম: গঙ্গাধর মাইতি বাড়ির নং : n0085 বয়স : 63 লিঙ্গ : পুরুষ	ফটো উপলব্ধ	437	LJF2051555	নাম : দুলু মাইতি স্বামীর নাম: মনোরঞ্জন মাইতি বাড়ির নং : n0085 বয়স : 48 লিঙ্গ : মহিলা	ফটো উপলব্ধ	438	LJF2265940	নাম : অজিত কুমার মাইতি পিতার নাম: গঙ্গাধর মাইতি বাড়ির নং : n0085 বয়স : 64 লিঙ্গ : পুরুষ	ফটো উপলব্ধ
439	LJF2266039	নাম : প্রদীপ মাইতি পিতার নাম: ধীরেন্দ্র নাথ মাইতি বাড়ির নং : n0086 বয়স : 58 লিঙ্গ : পুরুষ	ফটো উপলব্ধ	440	LJF1482983	নাম : বর্ণালী পাত্র মাইতি স্বামীর নাম: প্রদীপ মাইতি বাড়ির নং : n0086 বয়স : 52 লিঙ্গ : মহিলা	ফটো উপলব্ধ	441	LJF1476563	নাম : সুকুমার মাইতি পিতার নাম: স্বপন মাইতি বাড়ির নং : n0092 বয়স : 48 লিঙ্গ : পুরুষ	ফটো উপলব্ধ
442	LJF2266096	নাম : ভারতী মাইতি স্বামীর নাম: সুকুমার মাইতি বাড়ির নং : n0092 বয়স : 43 লিঙ্গ : মহিলা	ফটো উপলব্ধ	443	ZQD1282722	নাম : হাড়ে চরণ মাইতি পিতার নাম: হরি মাইতি বাড়ির নং : n0094 বয়স : 83 লিঙ্গ : পুরুষ	ফটো উপলব্ধ	444	WB/32/215/552558	নাম : বিমল মাইতি পিতার নাম: হরি মাইতি বাড়ির নং : n0094 বয়স : 63 লিঙ্গ : পুরুষ	ফটো উপলব্ধ
445	LJF2265999	নাম : পুষ্প মাইতি স্বামীর নাম: নিতাই চন্দ্র মাইতি বাড়ির নং : বাল্যগোবিন্দপুর বয়স : 67 লিঙ্গ : মহিলা	ফটো উপলব্ধ	446	LJF2426641	নাম : নিতাই চন্দ্র মাইতি পিতার নাম: হরিপদ মাইতি বাড়ির নং : n0094 বয়স : 63 লিঙ্গ : পুরুষ	ফটো উপলব্ধ	447	LJF1553601	নাম : মিঠু মাইতি স্বামীর নাম: খোকন মাইতি বাড়ির নং : n0094 বয়স : 45 লিঙ্গ : মহিলা	ফটো উপলব্ধ
448	LJF2426617	নাম : উত্তম কুমার মাইতি পিতার নাম: বিষ্ণুপদ মাইতি বাড়ির নং : n0094 বয়স : 38 লিঙ্গ : পুরুষ	ফটো উপলব্ধ	449	ZQD1443100	নাম : শ্যামলী মাইতি স্বামীর নাম: উত্তম কুমার মাইতি বাড়ির নং : n0086 বয়স : 34 লিঙ্গ : মহিলা	ফটো উপলব্ধ	450	ZQD1536911	নাম : নন্দদুলাল মাইতি পিতার নাম: হাড়েচরণ মাইতি বাড়ির নং : n0086 বয়স : 34 লিঙ্গ : পুরুষ	ফটো উপলব্ধ

বিধানসভা নির্বাচনক্ষেত্রের নং, নাম : 214-ভগবানপুর  
ভাগ নং, নাম : 1-বাল্য গোবিন্দপুর (দক্ষিণপাড়া ও সাউপাড়া)

451 নাম : রুনু মাইতি স্বামীর নাম: রণজিত মাইতি বাড়ির নং : n0085 বয়স : 58 লিঙ্গ : মহিলা	WB/32/215/552279	ফটো উপলব্ধ	452 নাম : কল্যাণী মাইতি স্বামীর নাম: অজিত মাইতি বাড়ির নং : n0085 বয়স : 63 লিঙ্গ : মহিলা	WB/32/215/552339	ফটো উপলব্ধ	453 নাম : মমতা মাইতি স্বামীর নাম: পুষ্পেন্দু মাইতি বাড়ির নং : এন0021 বয়স : 26 লিঙ্গ : মহিলা	ZQD2049518	ফটো উপলব্ধ
454 নাম : শুভদীপ মাইতি পিতার নাম: অসিত কুমার মাইতি বাড়ির নং : এন0085 বয়স : 26 লিঙ্গ : পুরুষ	ZQD2049625	ফটো উপলব্ধ	455 নাম : বাদল কুমার মাইতি পিতার নাম: স্বপন কুমার মাইতি বাড়ির নং : n0010 বয়স : 36 লিঙ্গ : পুরুষ	ZQD1282334	ফটো উপলব্ধ	456 নাম : পিংকী মাইতি স্বামীর নাম: বাদল কুমার মাইতি বাড়ির নং : n0010 বয়স : 33 লিঙ্গ : মহিলা	ZQD1744242	ফটো উপলব্ধ
457 নাম : দীপঙ্কর মাইতি পিতার নাম: শক্রয় মাইতি বাড়ির নং : n0010 বয়স : 30 লিঙ্গ : পুরুষ	ZQD1744069	ফটো উপলব্ধ	458 নাম : কার্তিক মাইতি পিতার নাম: ভীম মাইতি বাড়ির নং : n0020 বয়স : 60 লিঙ্গ : পুরুষ	WB/32/215/552556	ফটো উপলব্ধ	459 নাম : প্রতিমা মাইতি স্বামীর নাম: কার্তিক চন্দ্র মাইতি বাড়ির নং : n0020 বয়স : 49 লিঙ্গ : মহিলা	LJF2007672	ফটো উপলব্ধ
460 নাম : পঞ্চগনন মাইতি পিতার নাম: গুণধর মাইতি বাড়ির নং : n0021 বয়স : 63 লিঙ্গ : পুরুষ	WB/32/215/552721	ফটো উপলব্ধ	461 নাম : রেনুকা মাইতি স্বামীর নাম: পঞ্চগনন মাইতি বাড়ির নং : n0021 বয়স : 55 লিঙ্গ : মহিলা	WB/32/215/552806	ফটো উপলব্ধ	462 নাম : পুষ্পেন্দু মাইতি পিতার নাম: পুলিন মাইতি বাড়ির নং : n0021 বয়স : 31 লিঙ্গ : পুরুষ	ZQD1649813	ফটো উপলব্ধ
463 নাম : দ্রৌপদী মাইতি স্বামীর নাম: লক্ষীকান্ত মাইতি বাড়ির নং : n0022 বয়স : 68 লিঙ্গ : মহিলা	WB/32/215/552317	ফটো উপলব্ধ	464 নাম : গৌতম কুমার মাইতি পিতার নাম: লক্ষীকান্ত মাইতি বাড়ির নং : n0022 বয়স : 47 লিঙ্গ : পুরুষ	LJF1476266	ফটো উপলব্ধ	465 নাম : শকুন্তলা মাইতি স্বামীর নাম: গৌতম কুমার মাইতি বাড়ির নং : n0022 বয়স : 41 লিঙ্গ : মহিলা	ZQD0533612	ফটো উপলব্ধ
466 নাম : কাজল মাইতি স্বামীর নাম: রাম মাইতি বাড়ির নং : n0023 বয়স : 66 লিঙ্গ : মহিলা	WB/32/215/552825	ফটো উপলব্ধ	467 নাম : শক্রয় মাইতি পিতার নাম: ভীমাচরন মাইতি বাড়ির নং : n0025 বয়স : 64 লিঙ্গ : পুরুষ	ZQD2163004	ফটো উপলব্ধ	468 নাম : কম্পনা মাইতি স্বামীর নাম: শক্রয় মাইতি বাড়ির নং : n0025 বয়স : 51 লিঙ্গ : মহিলা	ZQD2162857	ফটো উপলব্ধ
469 নাম : বিষ্ণুপদ মাইতি পিতার নাম: হেমন্ত মাইতি বাড়ির নং : n0030 বয়স : 63 লিঙ্গ : পুরুষ	WB/32/215/552540	ফটো উপলব্ধ	470 নাম : সন্ধ্যা মাইতি স্বামীর নাম: বিষ্ণুপদ মাইতি বাড়ির নং : n0030 বয়স : 58 লিঙ্গ : মহিলা	WB/32/215/552815	ফটো উপলব্ধ	471 নাম : বঙ্কিম মাইতি পিতার নাম: বিষ্ণুপদ মাইতি বাড়ির নং : n0030 বয়স : 31 লিঙ্গ : পুরুষ	ZQD1649888	ফটো উপলব্ধ
472 নাম : অনুপমা মাইতি স্বামীর নাম: উত্তম কুমার মাইতি বাড়ির নং : n0030 বয়স : 36 লিঙ্গ : মহিলা	ZQD1537067	ফটো উপলব্ধ	473 নাম : ইন্দ্রজিৎ মাইতি পিতার নাম: বাণ্ট মাইতি বাড়ির নং : n0030 বয়স : 30 লিঙ্গ : পুরুষ	ZQD1744176	ফটো উপলব্ধ	474 নাম : সুবল মাইতি পিতার নাম: গুণধর মাইতি বাড়ির নং : n0032 বয়স : 68 লিঙ্গ : পুরুষ	WB/32/215/552499	ফটো উপলব্ধ
475 নাম : যমুনা মাইতি স্বামীর নাম: সুবল মাইতি বাড়ির নং : n0032 বয়স : 58 লিঙ্গ : মহিলা	WB/32/215/552204	ফটো উপলব্ধ	476 নাম : প্রফুল্ল মাইতি পিতার নাম: সুবল মাইতি বাড়ির নং : N/0182 বয়স : 38 লিঙ্গ : পুরুষ	LJF2503126	ফটো উপলব্ধ	477 নাম : চন্দনা মাইতি (দাস) স্বামীর নাম: প্রফুল্ল মাইতি বাড়ির নং : N/0182 বয়স : 36 লিঙ্গ : মহিলা	ZQD1282813	ফটো উপলব্ধ
478 নাম : তপন মাইতি পিতার নাম: সুবল মাইতি বাড়ির নং : n0032 বয়স : 33 লিঙ্গ : পুরুষ	ZQD1537034	ফটো উপলব্ধ	479 নাম : সোমা মাইতি স্বামীর নাম: তপন মাইতি বাড়ির নং : n0032 বয়স : 32 লিঙ্গ : মহিলা	ZQD1787381	ফটো উপলব্ধ	480 নাম : কমলা মাইতি স্বামীর নাম: তপন মাইতি বাড়ির নং : n0032 বয়স : 59 লিঙ্গ : মহিলা	ZQD1536994	ফটো উপলব্ধ

বিধানসভা নির্বাচনক্ষেত্রের নং, নাম : 214-ভগবানপুর  
ভাগ নং, নাম : 1-বাল্য গোবিন্দপুর (দক্ষিনপাড়া ও সাউপাড়া)

481 নাম : স্বপন কুমার মাইতি স্বামীর নাম: কমলা মাইতি বাড়ির নং : n0032 বয়স : 33 লিঙ্গ : পুরুষ	ZQD1591908 ফটো উপলব্ধ	482 নাম : সবিতা মাইতি স্বামীর নাম: অনিল মাইতি বাড়ির নং : N/0182 বয়স : 43 লিঙ্গ : মহিলা	LJF2503159 ফটো উপলব্ধ	483 নাম : নির্মল মাইতি পিতার নাম: গুণধর মাইতি বাড়ির নং : n0033 বয়স : 60 লিঙ্গ : পুরুষ	WB/32/215/552471 ফটো উপলব্ধ
484 নাম : বিরজা মাইতি স্বামীর নাম: নির্মল মাইতি বাড়ির নং : n0033 বয়স : 51 লিঙ্গ : মহিলা	WB/32/215/552572 ফটো উপলব্ধ	485 নাম : অনিল মাইতি পিতার নাম: গুণধর মাইতি বাড়ির নং : n0033 বয়স : 55 লিঙ্গ : পুরুষ	WB/32/215/552710 ফটো উপলব্ধ	486 নাম : রাইচাঁদ মাইতি পিতার নাম: কেউলী মাইতি বাড়ির নং : n0043 বয়স : 57 লিঙ্গ : পুরুষ	WB/32/215/552608 ফটো উপলব্ধ
487 নাম : উষা মাইতি স্বামীর নাম: রাইচাঁদ মাইতি বাড়ির নং : n0043 বয়স : 53 লিঙ্গ : মহিলা	WB/32/215/552604 ফটো উপলব্ধ	488 নাম : বলরাম মাইতি পিতার নাম: মনু মাইতি বাড়ির নং : n0043 বয়স : 30 লিঙ্গ : পুরুষ	ZQD1744200 ফটো উপলব্ধ	489 নাম : ক্ষুদিরাম মাইতি পিতার নাম: কেউলী মাইতি বাড়ির নং : n0044 বয়স : 63 লিঙ্গ : পুরুষ	WB/32/215/552598 ফটো উপলব্ধ
490 নাম : ছবি মাইতি স্বামীর নাম: বান্টু মাইতি বাড়ির নং : n0044 বয়স : 53 লিঙ্গ : মহিলা	WB/32/215/552314 ফটো উপলব্ধ	491 নাম : নুপুর মাইতি পিতার নাম: বান্টু মাইতি বাড়ির নং : n0044 বয়স : 34 লিঙ্গ : পুরুষ	ZQD1443043 ফটো উপলব্ধ	492 নাম : বিমলা মাইতি স্বামীর নাম: কালিপদ মাইতি বাড়ির নং : n0061 বয়স : 78 লিঙ্গ : মহিলা	WB/32/215/552249 ফটো উপলব্ধ
493 নাম : বাণেশ্বর মাইতি পিতার নাম: কালীপদ মাইতি বাড়ির নং : n0061 বয়স : 54 লিঙ্গ : পুরুষ	ZQD2762789 ফটো উপলব্ধ	494 নাম : লক্ষী মাইতি স্বামীর নাম: বানেশ্বর মাইতি বাড়ির নং : N/0211 বয়স : 39 লিঙ্গ : মহিলা	LJF2503118 ফটো উপলব্ধ	495 নাম : রামেশ্বর মাইতি পিতার নাম: কালিপদ মাইতি বাড়ির নং : N/0211 বয়স : 50 লিঙ্গ : পুরুষ	LJF2503142 ফটো উপলব্ধ
496 নাম : শ্যামলী রানী মাইতি স্বামীর নাম: রামেশ্বর মাইতি বাড়ির নং : N/0211 বয়স : 36 লিঙ্গ : মহিলা	ZQD1282821 ফটো উপলব্ধ	497 নাম : গৌরহরি মাইতি পিতার নাম: কেনারাম মাইতি বাড়ির নং : n0078 বয়স : 81 লিঙ্গ : পুরুষ	ZQD2211340 ফটো উপলব্ধ	498 নাম : সুচিত্রা মাইতি স্বামীর নাম: গৌরহরি মাইতি বাড়ির নং : n0078 বয়স : 66 লিঙ্গ : মহিলা	ZQD2211373 ফটো উপলব্ধ
499 নাম : চন্দন কুমার মাইতি পিতার নাম: গৌরহরি মাইতি বাড়ির নং : n0078 বয়স : 39 লিঙ্গ : পুরুষ	ZQD1442912 ফটো উপলব্ধ	500 নাম : আরতি রানী দাস মাইতি স্বামীর নাম: চন্দন মাইতি বাড়ির নং : n0078 বয়স : 37 লিঙ্গ : মহিলা	ZQD1443183 ফটো উপলব্ধ	501 নাম : বাসুদেব মাইতি পিতার নাম: ভাকু মাইতি বাড়ির নং : n0084 বয়স : 60 লিঙ্গ : পুরুষ	WB/32/215/552589 ফটো উপলব্ধ
502 নাম : উষা মাইতি স্বামীর নাম: বাসুদেব মাইতি বাড়ির নং : n0084 বয়স : 50 লিঙ্গ : মহিলা	LJF2007722 ফটো উপলব্ধ	503 নাম : শুকদেব মাইতি পিতার নাম: ভাকু মাইতি বাড়ির নং : n0084 বয়স : 58 লিঙ্গ : পুরুষ	WB/32/215/552521 ফটো উপলব্ধ	504 নাম : তাপসী মাইতি স্বামীর নাম: শুকদেব মাইতি বাড়ির নং : n0084 বয়স : 44 লিঙ্গ : মহিলা	LJF2266021 ফটো উপলব্ধ
505 নাম : রনজিত মাইতি পিতার নাম: গঙ্গাধর মাইতি বাড়ির নং : n0085 বয়স : 69 লিঙ্গ : পুরুষ	WB/32/215/552277 ফটো উপলব্ধ	506 নাম : কম্পনা মাইতি (প্রধান) স্বামীর নাম: কমল প্রধান বাড়ির নং : n0082 বয়স : 38 লিঙ্গ : মহিলা	ZQD1183623 ফটো উপলব্ধ	507 নাম : মধুসূদন মালাকার পিতার নাম: মতিলাল মালাকার বাড়ির নং : n0102 বয়স : 70 লিঙ্গ : পুরুষ	WB/32/215/552563 ফটো উপলব্ধ
508 নাম : গুরুপ্রসাদ মালাকার পিতার নাম: মধুসূদন মালাকার বাড়ির নং : n0102 বয়স : 46 লিঙ্গ : পুরুষ	LJF2008233 ফটো উপলব্ধ	509 নাম : স্বর্নময়ী মালাকার স্বামীর নাম: গুরুপ্রসাদ মালাকার বাড়ির নং : n0102 বয়স : 43 লিঙ্গ : মহিলা	LJF2426674 ফটো উপলব্ধ	510 নাম : জ্যোৎস্না মালাকার স্বামীর নাম: মধুসূদন মালাকার বাড়ির নং : n0102 বয়স : 63 লিঙ্গ : মহিলা	WB/32/215/552586 ফটো উপলব্ধ

বিধানসভা নির্বাচনক্ষেত্রের নং, নাম : 214-ভগবানপুর  
ভাগ নং, নাম : 1-বাল্য গোবিন্দপুর (দক্ষিণপাড়া ও সাউপাড়া)

511	ZQD2147825	নাম : রবিন চন্দ্র রাউৎ পিতার নাম: গজেন্দ্র রাউৎ বাড়ির নং : n0012 বয়স : 56 লিঙ্গ : পুরুষ	ফটো উপলব্ধ	512	ZQD1372606	নাম : বুদ্ধদেব রাউৎ পিতার নাম: রবীন চন্দ্র রাউৎ বাড়ির নং : n0012 বয়স : 37 লিঙ্গ : পুরুষ	ফটো উপলব্ধ	513	ZQD1744234	নাম : কনক রাউৎ স্বামীর নাম: বুদ্ধদেব রাউৎ বাড়ির নং : n0012 বয়স : 31 লিঙ্গ : মহিলা	ফটো উপলব্ধ
514	WB/32/215/552771	নাম : অতুল কৃষ্ণ রাউৎ পিতার নাম: গজেন্দ্র রাউৎ বাড়ির নং : n0096 বয়স : 73 লিঙ্গ : পুরুষ	ফটো উপলব্ধ	515	LJF2007839	নাম : কাঞ্চন বাল্লা রাউৎ স্বামীর নাম: অতুল কৃষ্ণ রাউৎ বাড়ির নং : n0096 বয়স : 52 লিঙ্গ : মহিলা	ফটো উপলব্ধ	516	LJF2007821	নাম : বিশ্বনাথ রাউৎ পিতার নাম: অতুল কৃষ্ণ রাউৎ বাড়ির নং : n0096 বয়স : 43 লিঙ্গ : পুরুষ	ফটো উপলব্ধ
517	ZQD1537158	নাম : সুন্দরী রাউৎ স্বামীর নাম: বিশ্বনাথ রাউৎ বাড়ির নং : n0096 বয়স : 35 লিঙ্গ : মহিলা	ফটো উপলব্ধ	518	LJF1476704	নাম : পার্বতী ধাড়া স্বামীর নাম: বাবলু ধাড়া বাড়ির নং : n0096 বয়স : 50 লিঙ্গ : মহিলা	ফটো উপলব্ধ	519	ZQD1744135	নাম : শম্পা ঘোষ (রাউৎ) স্বামীর নাম: সুনীল রাউৎ বাড়ির নং : n0096 বয়স : 35 লিঙ্গ : মহিলা	ফটো উপলব্ধ
520	ZQD1282359	নাম : সুনীল কুমার রাউৎ পিতার নাম: অতুল চন্দ্র রাউৎ বাড়ির নং : n0096 বয়স : 35 লিঙ্গ : পুরুষ	ফটো উপলব্ধ	521	WB/32/215/552603	নাম : গুরাই রাউৎ পিতার নাম: প্রফুল্ল রাউৎ বাড়ির নং : n0098 বয়স : 73 লিঙ্গ : পুরুষ	ফটো উপলব্ধ	522	WB/32/215/552601	নাম : দুর্গা রাউৎ স্বামীর নাম: গুরাই রাউৎ বাড়ির নং : n0098 বয়স : 68 লিঙ্গ : মহিলা	ফটো উপলব্ধ
523	WB/32/215/552515	নাম : লক্ষণ রাউৎ পিতার নাম: প্রফুল্ল রাউৎ বাড়ির নং : n0098 বয়স : 59 লিঙ্গ : পুরুষ	ফটো উপলব্ধ	524	WB/32/215/552498	নাম : লক্ষী রাউৎ স্বামীর নাম: লক্ষণ রাউৎ বাড়ির নং : n0098 বয়স : 55 লিঙ্গ : মহিলা	ফটো উপলব্ধ	525	WB/32/215/552855	নাম : রামচন্দ্র রাউৎ পিতার নাম: প্রফুল্ল রাউৎ বাড়ির নং : n0098 বয়স : 68 লিঙ্গ : পুরুষ	ফটো উপলব্ধ
526	WB/32/215/552633	নাম : ভারতী রাউৎ স্বামীর নাম: রামচন্দ্র রাউৎ বাড়ির নং : n0098 বয়স : 61 লিঙ্গ : মহিলা	ফটো উপলব্ধ	527	LJF2007847	নাম : নবকান্ত রাউৎ পিতার নাম: রামচন্দ্র রাউৎ বাড়ির নং : n0098 বয়স : 43 লিঙ্গ : পুরুষ	ফটো উপলব্ধ	528	ZQD1536929	নাম : আরতী রাউৎ স্বামীর নাম: নবকান্ত রাউৎ বাড়ির নং : n0098 বয়স : 36 লিঙ্গ : মহিলা	ফটো উপলব্ধ
529	ZQD1443050	নাম : নিশিকান্ত রাউৎ পিতার নাম: রামচন্দ্র রাউৎ বাড়ির নং : n0098 বয়স : 38 লিঙ্গ : পুরুষ	ফটো উপলব্ধ	530	ZQD1650019	নাম : মামনী রাউৎ স্বামীর নাম: নিশিকান্ত রাউৎ বাড়ির নং : n0098 বয়স : 33 লিঙ্গ : মহিলা	ফটো উপলব্ধ	531	ZQD2049559	নাম : সুশান্ত রাউৎ পিতার নাম: লক্ষণ রাউৎ বাড়ির নং : এন0098 বয়স : 28 লিঙ্গ : পুরুষ	ফটো উপলব্ধ
532	ZQD2531333	নাম : মধুমিতা রাউৎ স্বামীর নাম: প্রশান্ত রাউৎ বাড়ির নং : এন0098 বয়স : 30 লিঙ্গ : মহিলা	ফটো উপলব্ধ	533	ZQD2388569	নাম : পুলিন রাউৎ পিতার নাম: অতুল রাউৎ বাড়ির নং : এন0096 বয়স : 24 লিঙ্গ : পুরুষ	ফটো উপলব্ধ	534	ZQD2629855	নাম : অনিল রাউত পিতার নাম: সত্যেন্দ্র নাথ রাউত বাড়ির নং : এন0096 বয়স : 21 লিঙ্গ : পুরুষ	ফটো উপলব্ধ
535	ZQD0534388	নাম : শ্রীকান্ত রাউৎ পিতার নাম: রামচন্দ্র রাউৎ বাড়ির নং : n0098 বয়স : 38 লিঙ্গ : পুরুষ	ফটো উপলব্ধ	536	ZQD2147775	নাম : চিন্ময়ী রাউৎ স্বামীর নাম: রবিন চন্দ্র রাউৎ বাড়ির নং : n0097 বয়স : 53 লিঙ্গ : মহিলা	ফটো উপলব্ধ	537	ZQD2638955	নাম : নীলিমা দাস পিতার নাম: গুরাই রাউত বাড়ির নং : এন0098 বয়স : 31 লিঙ্গ : মহিলা	ফটো উপলব্ধ
538	ZQD1838598	নাম : প্রশান্ত রাউৎ পিতার নাম: লক্ষ্মন রাউৎ বাড়ির নং : n0098 বয়স : 29 লিঙ্গ : পুরুষ	ফটো উপলব্ধ	539	WB/32/215/552921	নাম : মাধুরী রায়চৌধুরী স্বামীর নাম: অমরেন্দ্র নাথ রায়চৌধুরী বাড়ির নং : n0018 বয়স : 65 লিঙ্গ : মহিলা	ফটো উপলব্ধ	540	ZQD1923226	নাম : সুরজিত রায়চৌধুরী পিতার নাম: সত্যেন্দ্র নাথ রায়চৌধুরী বাড়ির নং : N0018 বয়স : 37 লিঙ্গ : পুরুষ	ফটো উপলব্ধ

বিধানসভা নির্বাচনক্ষেত্রের নং, নাম : 214-ভগবানপুর  
ভাগ নং, নাম : 1-বাল্য গোবিন্দপুর (দক্ষিণপাড়া ও সাউপাড়া)

541 নাম : সোমা রায় চৌধুরী স্বামীর নাম: অনিমেশ রায় চৌধুরী বাড়ির নং : n0018 বয়স : 33 লিঙ্গ : মহিলা	ZQD1537091 ফটো উপলব্ধ	542 নাম : চন্দন রায় চৌধুরী পিতার নাম: জিতেন্দ্র রায় চৌধুরী বাড়ির নং : n0018 বয়স : 30 লিঙ্গ : পুরুষ	ZQD1744044 ফটো উপলব্ধ	543 নাম : অনিমেশ রায় চৌধুরী পিতার নাম: অমরেন্দ্রনাথ রায় চৌধুরী বাড়ির নং : n0018 বয়স : 43 লিঙ্গ : পুরুষ	LJF2266146 ফটো উপলব্ধ
544 নাম : শুভম রায় চৌধুরী পিতার নাম: সত্যেন্দ্র নাথ রায় চৌধুরী বাড়ির নং : N0018 বয়স : 25 লিঙ্গ : পুরুষ	ZQD2288827 ফটো উপলব্ধ	545 নাম : সত্যেন্দ্রনাথ রায় চৌধুরী পিতার নাম: মোহিনী মোহন রায় চৌধুরী বাড়ির নং : মৌজা- বাল্যগোবিন্দপুর বয়স : 68 লিঙ্গ : পুরুষ	LJF1476142 ফটো উপলব্ধ	546 নাম : রানু রায় চৌধুরী স্বামীর নাম: জিতেন্দ্র রায় চৌধুরী বাড়ির নং : এন0018 বয়স : 56 লিঙ্গ : মহিলা	ZQD2049575 ফটো উপলব্ধ
547 নাম : শ্রেয়শী রায় চৌধুরী পিতার নাম: সত্যেন্দ্র নাথ রায় চৌধুরী বাড়ির নং : এন0018 বয়স : 26 লিঙ্গ : মহিলা	ZQD2049583 ফটো উপলব্ধ	548 নাম : জিতেন্দ্র রায়চৌধুরী পিতার নাম: মহিম রায়চৌধুরী বাড়ির নং : n0018 বয়স : 67 লিঙ্গ : পুরুষ	WB/32/215/552319 ফটো উপলব্ধ	549 নাম : বিশ্বজিৎ রায়চৌধুরী পিতার নাম: সমরেন্দ্র রায় চৌধুরী বাড়ির নং : n0019 বয়স : 44 লিঙ্গ : পুরুষ	LJF2266153 ফটো উপলব্ধ
550 নাম : সুতপা রায়চৌধুরী স্বামীর নাম: বিশ্বজিৎ রায়চৌধুরী বাড়ির নং : n0019 বয়স : 47 লিঙ্গ : মহিলা	LJF2337756 ফটো উপলব্ধ	551 নাম : সমরেন্দ্রনাথ রায়চৌধুরী পিতার নাম: মোহিনীমোহন রায়চৌধুরী বাড়ির নং : n0019 বয়স : 71 লিঙ্গ : পুরুষ	ZQD2115582 ফটো উপলব্ধ	552 নাম : নবকান্ত রায়চৌধুরী পিতার নাম: নিশিকান্ত রায়চৌধুরী বাড়ির নং : n0119 বয়স : 68 লিঙ্গ : পুরুষ	ZQD2289254 ফটো উপলব্ধ
553 নাম : সৌমেন রায় চৌধুরী পিতার নাম: বিমল কৃষ্ণ রায় চৌধুরী বাড়ির নং : n0118 বয়স : 48 লিঙ্গ : পুরুষ	ZQD1282714 ফটো উপলব্ধ	554 নাম : রেখা রায়চৌধুরী স্বামীর নাম: সৌম্যজিৎ রায়চৌধুরী বাড়ির নং : n0019 বয়স : 38 লিঙ্গ : মহিলা	LJF2337749 ফটো উপলব্ধ	555 নাম : সন্দীপ রায়চৌধুরী পিতার নাম: সৌম্যজিৎ রায়চৌধুরী বাড়ির নং : এন0019 বয়স : 24 লিঙ্গ : পুরুষ	ZQD2387504 ফটো উপলব্ধ
556 নাম : রাধারাণী রায়চৌধুরী স্বামীর নাম: সমরেন্দ্র রায়চৌধুরী বাড়ির নং : n0019 বয়স : 67 লিঙ্গ : মহিলা	ZQD2496628 ফটো উপলব্ধ	557 নাম : নমিতা রায় চৌধুরী স্বামীর নাম: সত্যেন্দ্র নাথ রায় চৌধুরী বাড়ির নং : n0019 বয়স : 57 লিঙ্গ : মহিলা	ZQD2105609 ফটো উপলব্ধ	558 নাম : সৌম্যজিৎ রায় চৌধুরী পিতার নাম: সমরেন্দ্র রায় চৌধুরী বাড়ির নং : n0019 বয়স : 46 লিঙ্গ : পুরুষ	LJF1548387 ফটো উপলব্ধ
559 নাম : সুজাতা শীট পিতার নাম: পুলিন শীট বাড়ির নং : n0019 বয়স : 31 লিঙ্গ : মহিলা	ZQD1744085 ফটো উপলব্ধ	560 নাম : পৌরী রায়চৌধুরী স্বামীর নাম: শামল রায়চৌধুরী বাড়ির নং : n0113 বয়স : 66 লিঙ্গ : মহিলা	ZQD2104982 ফটো উপলব্ধ	561 নাম : সুনিতি রায়চৌধুরী স্বামীর নাম: অনিল রায়চৌধুরী বাড়ির নং : n0116 বয়স : 77 লিঙ্গ : মহিলা	WB/32/215/552701 ফটো উপলব্ধ
562 নাম : অনুপ রায়চৌধুরী পিতার নাম: অনিল রায়চৌধুরী বাড়ির নং : n0116 বয়স : 65 লিঙ্গ : পুরুষ	WB/32/215/552923 ফটো উপলব্ধ	563 নাম : রাণী রায়চৌধুরী স্বামীর নাম: অনুপ রায়চৌধুরী বাড়ির নং : n0116 বয়স : 58 লিঙ্গ : মহিলা	WB/32/215/552925 ফটো উপলব্ধ	564 নাম : অসীম রায়চৌধুরী পিতার নাম: সমরেন্দ্র রায়চৌধুরী বাড়ির নং : n0116 বয়স : 54 লিঙ্গ : পুরুষ	WB/32/215/552526 ফটো উপলব্ধ
565 নাম : মৌসুমি রায়চৌধুরী স্বামীর নাম: অসিম রায়চৌধুরী বাড়ির নং : n0116 বয়স : 39 লিঙ্গ : মহিলা	ZQD0534602 ফটো উপলব্ধ	566 নাম : প্রলয়জিৎ রায় চৌধুরী পিতার নাম: অনুপ কুমার রায় চৌধুরী বাড়ির নং : N/0289 বয়স : 38 লিঙ্গ : পুরুষ	LJF2503167 ফটো উপলব্ধ	567 নাম : উমাশংকর রায়চৌধুরী পিতার নাম: পুলিন রায়চৌধুরী বাড়ির নং : n0117 বয়স : 58 লিঙ্গ : পুরুষ	WB/32/215/552376 ফটো উপলব্ধ
568 নাম : রমা রায় চৌধুরী স্বামীর নাম: উমাশঙ্কর রায় চৌধুরী বাড়ির নং : n0117 বয়স : 46 লিঙ্গ : মহিলা	LJF1549377 ফটো উপলব্ধ	569 নাম : মিনতী রায়চৌধুরী স্বামীর নাম: বিমল রায়চৌধুরী বাড়ির নং : n0118 বয়স : 75 লিঙ্গ : মহিলা	WB/32/215/552065 ফটো উপলব্ধ	570 নাম : নিলাঞ্জনা রায় চৌধুরী স্বামীর নাম: সৌমেন রায় চৌধুরী বাড়ির নং : n0118 বয়স : 46 লিঙ্গ : মহিলা	LJF2426690 ফটো উপলব্ধ

571	WB/32/215/552704	ফটো উপলব্ধ	572	ZQD1282631	ফটো উপলব্ধ	573	WB/32/215/552064	ফটো উপলব্ধ
নাম : তপতী রায়চৌধুরী স্বামীর নাম: সুবিমল রায়চৌধুরী বাড়ির নং : n0119 বয়স : 69 লিঙ্গ : মহিলা			নাম : টিকু রায় চৌধুরী স্বামীর নাম: নবকান্ত রায় চৌধুরী বাড়ির নং : n0119 বয়স : 55 লিঙ্গ : মহিলা			নাম : শ্যামল রায়চৌধুরী পিতার নাম: প্রফুল্ল রায়চৌধুরী বাড়ির নং : n0129 বয়স : 72 লিঙ্গ : পুরুষ		
574	WB/32/215/552831	ফটো উপলব্ধ	575	ZQD1965193	ফটো উপলব্ধ	576	ZQD1923150	ফটো উপলব্ধ
নাম : নারায়ণ চন্দ্র শীট পিতার নাম: সুরেন্দ্র শীট বাড়ির নং : n0129 বয়স : 63 লিঙ্গ : পুরুষ			নাম : সাহেব রায় চৌধুরী পিতার নাম: উমাশংকর রায় চৌধুরী বাড়ির নং : N0117 বয়স : 27 লিঙ্গ : পুরুষ			নাম : বেণীমাধব শীট পিতার নাম: নারায়ণ চন্দ্র শীট বাড়ির নং : N0129 বয়স : 28 লিঙ্গ : পুরুষ		
577	LJF2008274	ফটো উপলব্ধ	578	LJF2008266	ফটো উপলব্ধ	579	WB/32/215/552309	ফটো উপলব্ধ
নাম : গীতা শীট স্বামীর নাম: গৌতম শীট বাড়ির নং : n0051 বয়স : 44 লিঙ্গ : মহিলা			নাম : প্রদীপ কুমার শীট পিতার নাম: কানাই লাল শীট বাড়ির নং : n0055 বয়স : 41 লিঙ্গ : পুরুষ			নাম : যমুনা শীট স্বামীর নাম: ভানু শীট বাড়ির নং : n0051 বয়স : 73 লিঙ্গ : মহিলা		
580	LJF1476274	ফটো উপলব্ধ	581	ZQD1282235	ফটো উপলব্ধ	582	ZQD1372432	ফটো উপলব্ধ
নাম : গৌতম কুমার শীট পিতার নাম: ভানুচরণ শীট বাড়ির নং : n0051 বয়স : 51 লিঙ্গ : পুরুষ			নাম : সনাতন শীট পিতার নাম: ভানুচরণ শীট বাড়ির নং : n0051 বয়স : 38 লিঙ্গ : পুরুষ			নাম : কাজল রানী শীট স্বামীর নাম: সনাতন শীট বাড়ির নং : n0051 বয়স : 35 লিঙ্গ : মহিলা		
583	ZQD1282490	ফটো উপলব্ধ	584	ZQD1787274	ফটো উপলব্ধ	585	ZQD1372440	ফটো উপলব্ধ
নাম : তপন শীট পিতার নাম: ভানুচরণ শীট বাড়ির নং : n0051 বয়স : 36 লিঙ্গ : পুরুষ			নাম : কল্পনা শীট স্বামীর নাম: তপন শীট বাড়ির নং : n0051 বয়স : 32 লিঙ্গ : মহিলা			নাম : রবীন্দ্র নাথ শীট পিতার নাম: ভানু চরণ শীট বাড়ির নং : n0051 বয়স : 41 লিঙ্গ : পুরুষ		
586	WB/32/215/552378	ফটো উপলব্ধ	587	WB/32/215/552410	ফটো উপলব্ধ	588	ZQD1744077	ফটো উপলব্ধ
নাম : পার্বতী শীট স্বামীর নাম: সদয় শীট বাড়ির নং : n0052 বয়স : 90 লিঙ্গ : মহিলা			নাম : পুলিন শীট পিতার নাম: সদয় শীট বাড়ির নং : n0052 বয়স : 70 লিঙ্গ : পুরুষ			নাম : টিয়া শীট পিতার নাম: পুলিন শীট বাড়ির নং : n0052 বয়স : 31 লিঙ্গ : মহিলা		
589	WB/32/215/552473	ফটো উপলব্ধ	590	LJF1476134	ফটো উপলব্ধ	591	WB/32/215/552241	ফটো উপলব্ধ
নাম : অনিল শীট পিতার নাম: সদয় শীট বাড়ির নং : n0052 বয়স : 64 লিঙ্গ : পুরুষ			নাম : কবিতা শীট স্বামীর নাম: অনিল শীট বাড়ির নং : n0052 বয়স : 50 লিঙ্গ : মহিলা			নাম : কার্তিক শীট পিতার নাম: সুরেন শীট বাড়ির নং : n0053 বয়স : 63 লিঙ্গ : পুরুষ		
592	ZQD1649862	ফটো উপলব্ধ	593	ZQD1744259	ফটো উপলব্ধ	594	WB/32/215/552452	ফটো উপলব্ধ
নাম : তাপস শীট পিতার নাম: কার্তিক শীট বাড়ির নং : n0053 বয়স : 31 লিঙ্গ : পুরুষ			নাম : জগন্নাথ শীট পিতার নাম: নারায়ণ চন্দ্র শীট বাড়ির নং : n0054 বয়স : 30 লিঙ্গ : পুরুষ			নাম : কানাই শীট পিতার নাম: ভৃগু শীট বাড়ির নং : n0055 বয়স : 75 লিঙ্গ : পুরুষ		
595	WB/32/215/552374	ফটো উপলব্ধ	596	LJF2337764	ফটো উপলব্ধ	597	WB/32/215/552377	ফটো উপলব্ধ
নাম : নুপুর শীট স্বামীর নাম: কানাই শীট বাড়ির নং : n0055 বয়স : 65 লিঙ্গ : মহিলা			নাম : প্রতিমা শীট স্বামীর নাম: প্রদীপ শীট বাড়ির নং : n0055 বয়স : 40 লিঙ্গ : মহিলা			নাম : বাদল শীট পিতার নাম: প্রিয়নাথ শীট বাড়ির নং : n0056 বয়স : 74 লিঙ্গ : পুরুষ		
598	WB/32/215/552360	ফটো উপলব্ধ	599	ZQD1372416	ফটো উপলব্ধ	600	ZQD2482099	ফটো উপলব্ধ
নাম : বাসন্তী শীট স্বামীর নাম: বাদল শীট বাড়ির নং : n0056 বয়স : 70 লিঙ্গ : মহিলা			নাম : রিঙ্কু শীট স্বামীর নাম: মনু চন্দ্র শীট বাড়ির নং : N/0206 বয়স : 36 লিঙ্গ : মহিলা			নাম : পায়েল শীট স্বামীর নাম: তাপস শীট বাড়ির নং : এন0053 বয়স : 24 লিঙ্গ : মহিলা		

601 নাম : ময়না শীট স্বামীর নাম: রবীন্দ্রনাথ শীট বাড়ির নং : n0051 বয়স : 34 লিঙ্গ : মহিলা	ZQD1649987 ফটো উপলব্ধ	602 নাম : বৈশাখী শীট পিতার নাম: অনিল শীট বাড়ির নং : N0052 বয়স : 25 লিঙ্গ : মহিলা	ZQD2288850 ফটো উপলব্ধ	603 নাম : সরস্বতী শীট স্বামীর নাম: তপন কুমার শীট বাড়ির নং : এন0056 বয়স : 26 লিঙ্গ : মহিলা	ZQD2049443 ফটো উপলব্ধ
604 নাম : স্বপন শীট পিতার নাম: বাদল চন্দ্র শীট বাড়ির নং : n0056 বয়স : 36 লিঙ্গ : পুরুষ	ZQD1282219 ফটো উপলব্ধ	605 নাম : তপন শীট পিতার নাম: বাদল শীট বাড়ির নং : n0056 বয়স : 32 লিঙ্গ : পুরুষ	ZQD1372549 ফটো উপলব্ধ	606 নাম : অঞ্জলী শীট স্বামীর নাম: কার্তিক শীট বাড়ির নং : N0053 বয়স : 52 লিঙ্গ : মহিলা	WB/32/215/552687 ফটো উপলব্ধ
607 নাম : বনু কুমার শীট পিতার নাম: বাদল শীট বাড়ির নং : n0056 বয়স : 45 লিঙ্গ : পুরুষ	LJF1550391 ফটো উপলব্ধ	608 নাম : অঞ্জলী শীট স্বামীর নাম: বনু কুমার শীট বাড়ির নং : N/0206 বয়স : 45 লিঙ্গ : মহিলা	LJF2503175 ফটো উপলব্ধ	609 নাম : মনু চন্দ্র শীট পিতার নাম: বাদল চন্দ্র শীট বাড়ির নং : N/0206 বয়স : 38 লিঙ্গ : পুরুষ	LJF2503183 ফটো উপলব্ধ
610 নাম : সীতা শীট স্বামীর নাম: স্বপন শীট বাড়ির নং : n0056 বয়স : 31 লিঙ্গ : মহিলা	ZQD1649912 ফটো উপলব্ধ	611 নাম : সপ্তমী শীট পিতার নাম: বনু শীট বাড়ির নং : এন0056 বয়স : 21 লিঙ্গ : মহিলা	ZQD2629624 ফটো উপলব্ধ	612 নাম : ভানু শীট পিতার নাম: ভূষণ শীট বাড়ির নং : n0124 বয়স : 87 লিঙ্গ : পুরুষ	WB/32/215/552326 ফটো উপলব্ধ
613 নাম : পারুল সাউ স্বামীর নাম: গৌরহরি সাউ বাড়ির নং : n0103 বয়স : 69 লিঙ্গ : মহিলা	ZQD1537018 ফটো উপলব্ধ	614 নাম : মানস সাউ পিতার নাম: গৌরহরি সাউ বাড়ির নং : n0103 বয়স : 33 লিঙ্গ : পুরুষ	ZQD1537000 ফটো উপলব্ধ	615 নাম : তাপস সাউ পিতার নাম: গৌরহরি সাউ বাড়ির নং : n0103 বয়স : 33 লিঙ্গ : পুরুষ	ZQD1537026 ফটো উপলব্ধ
616 নাম : গীতা রানী সাউ স্বামীর নাম: উৎপল সাউ বাড়ির নং : N0108 বয়স : 40 লিঙ্গ : মহিলা	ZQD1965359 ফটো উপলব্ধ	617 নাম : বন্দনা সাউ স্বামীর নাম: বনু সাউ বাড়ির নং : n0111 বয়স : 45 লিঙ্গ : মহিলা	LJF1553205 ফটো উপলব্ধ	618 নাম : অনন্ত কুমার সাউ পিতার নাম: চৈতন্য সাউ বাড়ির নং : n0110 বয়স : 56 লিঙ্গ : পুরুষ	WB/32/215/552483 ফটো উপলব্ধ
619 নাম : মমতা সাউ পিতার নাম: তপন কুমার সাউ বাড়ির নং : এন0105 বয়স : 27 লিঙ্গ : মহিলা	ZQD2049567 ফটো উপলব্ধ	620 নাম : অনুমিতা সাউ পিতার নাম: অনন্ত সাউ বাড়ির নং : N0110 বয়স : 25 লিঙ্গ : মহিলা	ZQD2288892 ফটো উপলব্ধ	621 নাম : অজয় কুমার সাউ পিতার নাম: বিপিন বিহারী সাউ বাড়ির নং : n0106 বয়স : 43 লিঙ্গ : পুরুষ	LJF2266286 ফটো উপলব্ধ
622 নাম : শ্যামলী সাউ স্বামীর নাম: অজয় কুমার সাউ বাড়ির নং : N/0265 বয়স : 42 লিঙ্গ : মহিলা	LJF2503266 ফটো উপলব্ধ	623 নাম : সবিতা সাউ স্বামীর নাম: সুপম সাউ বাড়ির নং : N0122 বয়স : 56 লিঙ্গ : মহিলা	ZQD2288686 ফটো উপলব্ধ	624 নাম : অপর্ণা সাউ স্বামীর নাম: কালিপদ সাউ বাড়ির নং : N0270 বয়স : 34 লিঙ্গ : মহিলা	ZQD1965318 ফটো উপলব্ধ
625 নাম : প্রফুল্ল কুমার সাউ পিতার নাম: গোকুল চন্দ্র সাউ বাড়ির নং : এন0112 বয়স : 68 লিঙ্গ : পুরুষ	ZQD2344018 ফটো উপলব্ধ	626 নাম : কালীপদ সাউ পিতার নাম: গনেশ চন্দ্র সাউ বাড়ির নং : N/0270 বয়স : 38 লিঙ্গ : পুরুষ	LJF2503290 ফটো উপলব্ধ	627 নাম : শংকর সাউ পিতার নাম: ভাগবত সাউ বাড়ির নং : n0105 বয়স : 63 লিঙ্গ : পুরুষ	ZQD2295012 ফটো উপলব্ধ
628 নাম : মাখন সাউ পিতার নাম: ভাগবত সাউ বাড়ির নং : এন0105 বয়স : 46 লিঙ্গ : পুরুষ	ZQD2505063 ফটো উপলব্ধ	629 নাম : জয়শ্রী সাউ পিতার নাম: অজয় কুমার সাউ বাড়ির নং : এন0106 বয়স : 24 লিঙ্গ : মহিলা	ZQD2434736 ফটো উপলব্ধ	630 নাম : আকাশ সাউ পিতার নাম: উৎপল সাউ বাড়ির নং : এন0108 বয়স : 23 লিঙ্গ : পুরুষ	ZQD2434835 ফটো উপলব্ধ

বিধানসভা নির্বাচনক্ষেত্রের নং, নাম : 214-ভগবানপুর  
ভাগ নং, নাম : 1-বাল্য গোবিন্দপুর (দক্ষিনপাড়া ও সাউপাড়া)

631 নাম : বিশ্বজিৎ সাউ পিতার নাম: রনুট কুমার সাউ বাড়ির নং : N0111 বয়স : 25 লিঙ্গ : পুরুষ	ZQD2288975 ফটো উপলব্ধ	632 নাম : মিঠু ধাড়া স্বামীর নাম: বিকাশ চন্দ্র ধাড়া বাড়ির নং : N0110 বয়স : 26 লিঙ্গ : মহিলা	ZQD2288926 ফটো উপলব্ধ	633 নাম : গোরচাঁদ সাউ পিতার নাম: গনেশ চন্দ্র সাউ বাড়ির নং : n0111 বয়স : 48 লিঙ্গ : পুরুষ	LJF1476613 ফটো উপলব্ধ
634 নাম : গিরিধারী সাউ পিতার নাম: গোবিন্দ সাউ বাড়ির নং : n0107 বয়স : 67 লিঙ্গ : পুরুষ	ZQD1838572 ফটো উপলব্ধ	635 নাম : রনুট কুমার সাউ পিতার নাম: গনেশ চন্দ্র সাউ বাড়ির নং : n0111 বয়স : 58 লিঙ্গ : পুরুষ	WB/32/215/552768 ফটো উপলব্ধ	636 নাম : জয়গুরু সাউ পিতার নাম: দর্শন সাউ বাড়ির নং : n0103 বয়স : 68 লিঙ্গ : পুরুষ	WB/32/215/552928 ফটো উপলব্ধ
637 নাম : প্রনব কুমার সাউ পিতার নাম: জয়গুরু সাউ বাড়ির নং : n0103 বয়স : 47 লিঙ্গ : পুরুষ	LJF1552751 ফটো উপলব্ধ	638 নাম : মনিকা সাউ স্বামীর নাম: প্রনব কুমার সাউ বাড়ির নং : n0103 বয়স : 45 লিঙ্গ : মহিলা	LJF1552777 ফটো উপলব্ধ	639 নাম : স্বপন কুমার সাউ পিতার নাম: জয়গুরু সাউ বাড়ির নং : n0103 বয়স : 41 লিঙ্গ : পুরুষ	LJF2337780 ফটো উপলব্ধ
640 নাম : বন্দনা সাউ স্বামীর নাম: স্বপন সাউ বাড়ির নং : n0103 বয়স : 40 লিঙ্গ : মহিলা	LJF2337798 ফটো উপলব্ধ	641 নাম : প্রভাত সাউ পিতার নাম: শরৎ সাউ বাড়ির নং : n0104 বয়স : 57 লিঙ্গ : পুরুষ	WB/32/215/552185 ফটো উপলব্ধ	642 নাম : অনিতা সাউ স্বামীর নাম: প্রভাত সাউ বাড়ির নং : n0104 বয়স : 43 লিঙ্গ : মহিলা	LJF2266278 ফটো উপলব্ধ
643 নাম : ভোলানাথ সাউ পিতার নাম: শরৎ সাউ বাড়ির নং : n0104 বয়স : 43 লিঙ্গ : পুরুষ	ZQD1183102 ফটো উপলব্ধ	644 নাম : সুতপা সাউ স্বামীর নাম: ভোলানাথ সাউ বাড়ির নং : n0104 বয়স : 35 লিঙ্গ : মহিলা	ZQD1372556 ফটো উপলব্ধ	645 নাম : প্রণয় সাউ পিতার নাম: প্রভাত সাউ বাড়ির নং : এন0104 বয়স : 21 লিঙ্গ : পুরুষ	ZQD2699916 ফটো উপলব্ধ
646 নাম : আরতি সাউ স্বামীর নাম: শংকর সাউ বাড়ির নং : n0105 বয়স : 55 লিঙ্গ : মহিলা	WB/32/215/552677 ফটো উপলব্ধ	647 নাম : শম্ভু সাউ পিতার নাম: ভাগবত সাউ বাড়ির নং : n0105 বয়স : 61 লিঙ্গ : পুরুষ	WB/32/215/552532 ফটো উপলব্ধ	648 নাম : মঞ্জুরী সাউ স্বামীর নাম: শম্ভু সাউ বাড়ির নং : n0105 বয়স : 53 লিঙ্গ : মহিলা	WB/32/215/552675 ফটো উপলব্ধ
649 নাম : প্রশান্ত কুমার সাউ পিতার নাম: শম্ভু সাউ বাড়ির নং : N/0264 বয়স : 37 লিঙ্গ : পুরুষ	LJF2503258 ফটো উপলব্ধ	650 নাম : তপন সাউ পিতার নাম: ভাগবত সাউ বাড়ির নং : n0105 বয়স : 53 লিঙ্গ : পুরুষ	WB/32/215/552931 ফটো উপলব্ধ	651 নাম : রেবতী সাউ স্বামীর নাম: তপন সাউ বাড়ির নং : n0105 বয়স : 44 লিঙ্গ : মহিলা	LJF2266260 ফটো উপলব্ধ
652 নাম : বিপিন সাউ পিতার নাম: রাধানাথ সাউ বাড়ির নং : n0106 বয়স : 68 লিঙ্গ : পুরুষ	WB/32/215/552679 ফটো উপলব্ধ	653 নাম : কমলা সাউ স্বামীর নাম: বিপিন সাউ বাড়ির নং : n0106 বয়স : 63 লিঙ্গ : মহিলা	WB/32/215/552676 ফটো উপলব্ধ	654 নাম : তপন সাউ পিতার নাম: বিপিন সাউ বাড়ির নং : N/0265 বয়স : 38 লিঙ্গ : পুরুষ	LJF2503209 ফটো উপলব্ধ
655 নাম : তাপসী সাউ স্বামীর নাম: তপন সাউ বাড়ির নং : N/0265 বয়স : 31 লিঙ্গ : মহিলা	ZQD1744150 ফটো উপলব্ধ	656 নাম : শ্যামাশ্রী সাউ পিতার নাম: অজয় কুমার সাউ বাড়ির নং : এন0106 বয়স : 21 লিঙ্গ : মহিলা	ZQD2668002 ফটো উপলব্ধ	657 নাম : লক্ষ্মী সাউ স্বামীর নাম: গিরিধারী সাউ বাড়ির নং : n0107 বয়স : 61 লিঙ্গ : মহিলা	ZQD2174076 ফটো উপলব্ধ
658 নাম : উৎপল সাউ পিতার নাম: কালিপদ সাউ বাড়ির নং : এন0108 বয়স : 43 লিঙ্গ : পুরুষ	LJF2266252 ফটো উপলব্ধ	659 নাম : গোপীনাথ সাউ পিতার নাম: গিরিধারী সাউ বাড়ির নং : n0108 বয়স : 33 লিঙ্গ : পুরুষ	ZQD1537117 ফটো উপলব্ধ	660 নাম : কমলা সাউ স্বামীর নাম: গিরিধারী সাউ বাড়ির নং : n0109 বয়স : 63 লিঙ্গ : মহিলা	WB/32/215/552723 ফটো উপলব্ধ

বিধানসভা নির্বাচনক্ষেত্রের নং, নাম : 214-ভগবানপুর  
ভাগ নং, নাম : 1-বাল্য গোবিন্দপুর (দক্ষিণপাড়া ও সাউপাড়া)

661	ZQD1744275	নাম : স্বপন সাউ পিতার নাম: গিরিধারী সাউ বাড়ির নং : n0109 বয়স : 42 লিঙ্গ : পুরুষ	ফটো উপলব্ধ	662	ZQD1744283	নাম : দেবশ্রী সাউ স্বামীর নাম: স্বপন সাউ বাড়ির নং : n0109 বয়স : 40 লিঙ্গ : মহিলা	ফটো উপলব্ধ	663	LJF2503274	নাম : তপন সাউ পিতার নাম: গিরিধারী সাউ বাড়ির নং : N/0268 বয়স : 40 লিঙ্গ : পুরুষ	ফটো উপলব্ধ
664	LJF2503241	নাম : গীতা সাউ স্বামীর নাম: তপন সাউ বাড়ির নং : N/0268 বয়স : 38 লিঙ্গ : মহিলা	ফটো উপলব্ধ	665	WB/32/215/552120	নাম : অঞ্জলী সাউ স্বামীর নাম: অনন্ত সাউ বাড়ির নং : n0110 বয়স : 52 লিঙ্গ : মহিলা	ফটো উপলব্ধ	666	LJF2503217	নাম : অচিন্ত কুমার সাউ পিতার নাম: চৈতন্য চরণ সাউ বাড়ির নং : N/0269 বয়স : 38 লিঙ্গ : পুরুষ	ফটো উপলব্ধ
667	ZQD1537059	নাম : উষা সাউ স্বামীর নাম: অচিন্ত সাউ বাড়ির নং : N/0269 বয়স : 34 লিঙ্গ : মহিলা	ফটো উপলব্ধ	668	LJF2337772	নাম : বকুল সাউ স্বামীর নাম: গোরান্দ সাউ বাড়ির নং : n0111 বয়স : 42 লিঙ্গ : মহিলা	ফটো উপলব্ধ	669	ZQD0535070	নাম : গুরুপদ সাউ পিতার নাম: গনেশচন্দ্র সাউ বাড়ির নং : n0111 বয়স : 43 লিঙ্গ : পুরুষ	ফটো উপলব্ধ
670	ZQD1536937	নাম : উমা সাউ স্বামীর নাম: গুরুপদ সাউ বাড়ির নং : n0111 বয়স : 33 লিঙ্গ : মহিলা	ফটো উপলব্ধ	671	ZQD1537109	নাম : সুপম সাউ পিতার নাম: প্রফুল্ল সাউ বাড়ির নং : n0112 বয়স : 34 লিঙ্গ : পুরুষ	ফটো উপলব্ধ	672	ZQD2581338	নাম : মধুমিতা সাহু পিতার নাম: বাণ্টে কুমার সাহু বাড়ির নং : এন00198 বয়স : 24 লিঙ্গ : মহিলা	ফটো উপলব্ধ
673	ZQD2751022	নাম : শ্রাবণী রায় চৌধুরী পিতার নাম: বিশ্বজিৎ রায় চৌধুরী বাড়ির নং : এন0019 বয়স : 20 লিঙ্গ : মহিলা	ফটো উপলব্ধ	674	ZQD2747566	নাম : গোপাল পাল পিতার নাম: মধুসূদন পাল বাড়ির নং : এন0070 বয়স : 20 লিঙ্গ : পুরুষ	ফটো উপলব্ধ	675	ZQD2747574	নাম : বিনীতা মাইতি পিতার নাম: নির্মল মাইতি বাড়ির নং : এন0033 বয়স : 20 লিঙ্গ : মহিলা	ফটো উপলব্ধ
676	ZQD2747590	নাম : শিবশঙ্কর পাত্র পিতার নাম: গৌরহরি পাত্র বাড়ির নং : এন0083 বয়স : 20 লিঙ্গ : পুরুষ	ফটো উপলব্ধ	677	ZQD2747608	নাম : সঞ্জু ধাড়া পিতার নাম: নিতাই ধাড়া বাড়ির নং : এন0017 বয়স : 20 লিঙ্গ : পুরুষ	ফটো উপলব্ধ	678	ZQD2747616	নাম : তনুশ্রী মাইতি পিতার নাম: বনজীৎ মাইতি বাড়ির নং : এন0085 বয়স : 20 লিঙ্গ : মহিলা	ফটো উপলব্ধ
679	ZQD1645472	নাম : ময়না গিরি পিতার নাম: সুখেন্দু গিরি বাড়ির নং : নং064 বয়স : 35 লিঙ্গ : মহিলা	ফটো উপলব্ধ	680	WRJ1718659	নাম : সোমা জানা পিতার নাম: অমল জানা বাড়ির নং : এন0068 বয়স : 28 লিঙ্গ : মহিলা	ফটো উপলব্ধ	681	ZQD2764363	নাম : শীলা মাইতি সাউ স্বামীর নাম: আকাশ সাউ বাড়ির নং : এন0108 বয়স : 23 লিঙ্গ : মহিলা	ফটো উপলব্ধ
682	AEF1790609	নাম : সঞ্চিতা বেরা(পড়্যা) স্বামীর নাম: দেবশীষ পড়্যা বাড়ির নং : এন0101 বয়স : 32 লিঙ্গ : মহিলা	ফটো উপলব্ধ								



নির্বাচক সংখ্যার সারসংক্ষেপ :								
A) নির্বাচকের সংখ্যা :								
	নির্বাচক তালিকার প্রকৃতি	নির্বাচক তালিকার পরিচিতি :	নির্বাচকের সংখ্যা :					
			পুরুষ	মহিলা	তৃতীয় লিঙ্গ	মোট		
I	মূল তালিকা	মূল তালিকা	বিশেষ নিবিড় সংশোধনী ২০২৬-এর চূড়ান্ত ভোটার তালিকা		354	328	0	682
II	1- সংযোজন তালিকা	সংযোজনী 1	বিশেষ সংক্ষিপ্ত সংশোধন 2026		0	0	0	0
III	2- বিয়োজন তালিকা	সংযোজনী 1	বিশেষ সংক্ষিপ্ত সংশোধন 2026		0	0	0	0
IV	'লিঙ্গ ক্ষেত্রের' পরিবর্তনের কারণে পার্থক্য			0	0	0	0	
নির্বাচকের মোট সংখ্যা (I+II-III+IV)				354	328	0	682	
B) ক্রটি সংশোধনের সংখ্যা :								
নির্বাচক তালিকার প্রকৃতি	নির্বাচক তালিকার পরিচিতি :	ক্রটি সংশোধনের সংখ্যা :						
সংযোজনী 1	বিশেষ সংক্ষিপ্ত সংশোধন 2026	0						

নির্বাচক নিবন্ধন আধিকারিকের স্বাক্ষর

E-মৃত, S-স্থানান্তরিত, R-একাধিকবার অন্তর্ভুক্ত, M-নিখোঁজ, Q-যোগ্য নহে