

নির্বাচক তালিকা 2026 S25 পশ্চিমবঙ্গ

বিধানসভা নির্বাচনক্ষেত্রের নং, নাম ও সংরক্ষণের স্থিতি : 214 - ভগবানপুর (সাধারণ)		অংশ নং : 138																			
বিধানসভা নির্বাচনক্ষেত্রটি যে লোকসভা নির্বাচনক্ষেত্রের / ক্ষেত্রসমূহের অন্তর্ভুক্ত তার নং, নাম ও সংরক্ষণ স্থিতি : 31 - কাঁথি (সাধারণ)																					
1. সংশোধনের পূর্ণ বিবরণ																					
সংশোধনের বৎসর :	2026	নির্বাচক তালিকার পরিচিতি :																			
ভিত্তি তারিখ :	01-01-2026	বিশেষ নিবিড় সংশোধনী ২০২৬-এর চূড়ান্ত ভোটার তালিকা																			
সংশোধনের প্রকৃতি :	বিশেষ নিবিড় সংশোধনী 2026																				
প্রকাশনার তারিখ :	28-02-2026																				
2. অংশ ও নির্বাচনী এলাকার পূর্ণ বিবরণ :																					
অংশের ভাগ নং ও নাম :																					
1-ফাজেলপুর (পূর্ব ও পশ্চিম পাড়া)		<table border="1" style="width: 100%; border-collapse: collapse;"> <tr> <td>প্রধান শহর/গ্রাম</td> <td>: ফাজেলপুর</td> </tr> <tr> <td>ওয়ার্ড</td> <td>:</td> </tr> <tr> <td>থানা</td> <td>: পটাশপুর</td> </tr> <tr> <td>গ্রাম পঞ্চায়েত</td> <td>: মথুরা</td> </tr> <tr> <td>ব্লক</td> <td>: পটাশপুর-2</td> </tr> <tr> <td>মহকুমা</td> <td>: এগরা</td> </tr> <tr> <td>জেলা</td> <td>: পূর্ব মেদিনীপুর</td> </tr> <tr> <td>পিন</td> <td>: 721456</td> </tr> </table>				প্রধান শহর/গ্রাম	: ফাজেলপুর	ওয়ার্ড	:	থানা	: পটাশপুর	গ্রাম পঞ্চায়েত	: মথুরা	ব্লক	: পটাশপুর-2	মহকুমা	: এগরা	জেলা	: পূর্ব মেদিনীপুর	পিন	: 721456
প্রধান শহর/গ্রাম	: ফাজেলপুর																				
ওয়ার্ড	:																				
থানা	: পটাশপুর																				
গ্রাম পঞ্চায়েত	: মথুরা																				
ব্লক	: পটাশপুর-2																				
মহকুমা	: এগরা																				
জেলা	: পূর্ব মেদিনীপুর																				
পিন	: 721456																				
3. ভোট গ্রহন কেন্দ্রের পূর্ণ বিবরণ :																					
ভোট গ্রহন কেন্দ্রের নং, নাম :		ভোট গ্রহন কেন্দ্রের শ্রেণী :		গ্রামীণ																	
138 - পঞ্চগ্রাম শিক্ষানিকেতন		এই অংশে সহায়ক ভোটগ্রহন কেন্দ্রের সংখ্যা		0																	
ভোট গ্রহন কেন্দ্রের ঠিকানা :		:																			
পঞ্চগ্রাম শিক্ষানিকেতন, ফাজেলপুর																					
4. নির্বাচকের সংখ্যা :																					
প্রথম ক্রমিক নং	শেষ ক্রমিক নং	মোট সংখ্যা																			
		পুরুষ	মহিলা	তৃতীয় লিঙ্গ	মোট																
1	1082	561	521	0	1082																

নির্বাচক নিবন্ধন আধিকারিকের স্বাক্ষর

Nazri Naksha



Google Map View

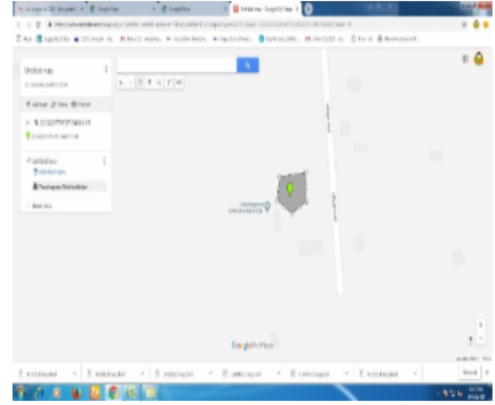

Polling Station Building Front View



Polling Station Front View



Cad View

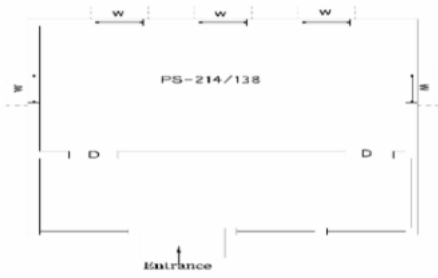

Key MAP View

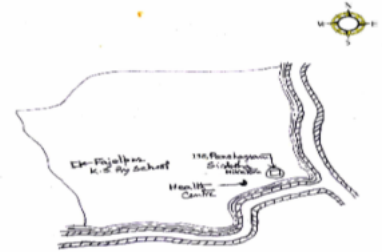

বিধানসভা নির্বাচনক্ষেত্রের নং, নাম : 214-ভগবানপুর
ভাগ নং, নাম : 1-ফাজেলপুর (পূর্ব ও পশ্চিম পাড়া)

1 নাম : সৌমেন সামন্ত পিতার নাম: অটলবিহারী সামন্ত বাড়ির নং : n0202 বয়স : 36 লিঙ্গ : পুরুষ	ZQD1183433 ফটো উপলব্ধ	2 নাম : সুরজিৎ মাইতি পিতার নাম: সুবোধচন্দ্র মাইতি বাড়ির নং : n0011 বয়স : 39 লিঙ্গ : পুরুষ	ZQD0550699 ফটো উপলব্ধ	3 নাম : সরমা মাইতি স্বামীর নাম: সুরজিৎ মাইতি বাড়ির নং : n0011 বয়স : 32 লিঙ্গ : মহিলা	ZQD1745207 ফটো উপলব্ধ
4 নাম : নিশিকান্ত মাইতি পিতার নাম: সুবোধ চন্দ্র মাইতি বাড়ির নং : n0011 বয়স : 51 লিঙ্গ : পুরুষ	ZQD1443555 ফটো উপলব্ধ	5 নাম : খুকু রানী মাইতি স্বামীর নাম: নিশিকান্ত মাইতি বাড়ির নং : n0011 বয়স : 37 লিঙ্গ : মহিলা	ZQD1183532 ফটো উপলব্ধ	6 নাম : ঘনশ্যাম মাইতি পিতার নাম: অতুল চন্দ্র মাইতি বাড়ির নং : n0011 বয়স : 49 লিঙ্গ : পুরুষ	LJF1479047 ফটো উপলব্ধ
7 নাম : মধুমিতা মাইতি স্বামীর নাম: ঘনশ্যাম মাইতি বাড়ির নং : n0011 বয়স : 35 লিঙ্গ : মহিলা	ZQD1283928 ফটো উপলব্ধ	8 নাম : সুকুমার মাইতি পিতার নাম: অতুল চন্দ্র মাইতি বাড়ির নং : n0011 বয়স : 41 লিঙ্গ : পুরুষ	ZQD1283944 ফটো উপলব্ধ	9 নাম : সঞ্জীব কুমার মাইতি পিতার নাম: সুবোধ চন্দ্র মাইতি বাড়ির নং : n0011 বয়স : 45 লিঙ্গ : পুরুষ	LJF2268902 ফটো উপলব্ধ
10 নাম : কৃষ্ণা মাইতি স্বামীর নাম: সঞ্জীব কুমার মাইতি বাড়ির নং : n0011 বয়স : 34 লিঙ্গ : মহিলা	ZQD1745140 ফটো উপলব্ধ	11 নাম : নবকান্ত মাইতি পিতার নাম: বংকিম মাইতি বাড়ির নং : n0173 বয়স : 68 লিঙ্গ : পুরুষ	WB/32/215/570212 ফটো উপলব্ধ	12 নাম : সঞ্জীব মাইতি পিতার নাম: নবকান্ত মাইতি বাড়ির নং : n0173 বয়স : 38 লিঙ্গ : পুরুষ	ZQD1183599 ফটো উপলব্ধ
13 নাম : গীতা ঘোড়াই(মাইতি) স্বামীর নাম: সুকুমার মাইতি বাড়ির নং : n0011 বয়স : 33 লিঙ্গ : মহিলা	ZQD1924000 ফটো উপলব্ধ	14 নাম : মালতী মাইতি স্বামীর নাম: অতুল মাইতি বাড়ির নং : n0011 বয়স : 63 লিঙ্গ : মহিলা	ZQD2512895 ফটো উপলব্ধ	15 নাম : শিখা সামন্ত স্বামীর নাম: অটল সামন্ত বাড়ির নং : এন0202 বয়স : 65 লিঙ্গ : মহিলা	ZQD2430031 ফটো উপলব্ধ
16 নাম : সুমিত্রা মাইতি স্বামীর নাম: নবকান্ত মাইতি বাড়ির নং : এন01733 বয়স : 72 লিঙ্গ : মহিলা	ZQD2514628 ফটো উপলব্ধ	17 নাম : অনিতা সামন্ত স্বামীর নাম: সৌমেন সামন্ত বাড়ির নং : এন0202 বয়স : 29 লিঙ্গ : মহিলা	ZQD2475358 ফটো উপলব্ধ	18 নাম : বুলি ভূঞা মাইতি স্বামীর নাম: সঞ্জীব মাইতি বাড়ির নং : এন0173 বয়স : 31 লিঙ্গ : মহিলা	ZQD2404598 ফটো উপলব্ধ
19 নাম : জ্যোৎস্না জানা (প্রামানিক) স্বামীর নাম: তারাপদ জানা বাড়ির নং : N/0059 বয়স : 33 লিঙ্গ : মহিলা	ZQD1538248 ফটো উপলব্ধ	20 নাম : শ্যামলী জানা স্বামীর নাম: বনমালী জানা বাড়ির নং : n0144 বয়স : 63 লিঙ্গ : মহিলা	WB/32/215/570400 ফটো উপলব্ধ	21 নাম : অশোক কুমার কর পিতার নাম: অনন্ত কুমার কর বাড়ির নং : n0037 বয়স : 54 লিঙ্গ : পুরুষ	ZQD0547273 ফটো উপলব্ধ
22 নাম : অলক কুমার কর পিতার নাম: অনন্ত কুমার কর বাড়ির নং : n0037 বয়স : 43 লিঙ্গ : পুরুষ	ZQD0547281 ফটো উপলব্ধ	23 নাম : সোমা কর স্বামীর নাম: অলক কুমার কর বাড়ির নং : n0037 বয়স : 39 লিঙ্গ : মহিলা	ZQD1538263 ফটো উপলব্ধ	24 নাম : মিতু রানী কর স্বামীর নাম: আলোক কর বাড়ির নং : n0037 বয়স : 45 লিঙ্গ : মহিলা	LJF2268126 ফটো উপলব্ধ
25 নাম : তরুণ কুমার গিরি পিতার নাম: সন্তোষ গিরি বাড়ির নং : N0107 বয়স : 45 লিঙ্গ : পুরুষ	MXC2273225 ফটো উপলব্ধ	26 নাম : অতীক রঞ্জন জানা পিতার নাম: বাদল কুমার জানা বাড়ির নং : n0049 বয়স : 46 লিঙ্গ : পুরুষ	LJF1478486 ফটো উপলব্ধ	27 নাম : লক্ষ্মী জানা স্বামীর নাম: অজিত জানা বাড়ির নং : n0113 বয়স : 42 লিঙ্গ : মহিলা	LJF1553882 ফটো উপলব্ধ
28 নাম : লক্ষী পড়া স্বামীর নাম: সন্তোষ পড়া বাড়ির নং : n0131 বয়স : 51 লিঙ্গ : মহিলা	LJF1479575 ফটো উপলব্ধ	29 নাম : বলরাম জানা পিতার নাম: প্রফুল্ল জানা বাড়ির নং : n0131 বয়স : 63 লিঙ্গ : পুরুষ	ZQD2416279 ফটো উপলব্ধ	30 নাম : লক্ষী জানা সামন্ত স্বামীর নাম: রিঙ্ক সামন্ত বাড়ির নং : N0121 বয়স : 27 লিঙ্গ : মহিলা	ZQD2251916 ফটো উপলব্ধ

বিধানসভা নির্বাচনক্ষেত্রের নং, নাম : 214-ভগবানপুর
ভাগ নং, নাম : 1-ফাজেলপুর (পূর্ব ও পশ্চিম পাড়া)

31	ZQD2342053	নাম : কানাইলাল জানা পিতার নাম: ভীমা চরন জানা বাড়ির নং : n0054 বয়স : 66 লিঙ্গ : পুরুষ	ফটো উপলব্ধ	32	ZQD2380954	নাম : শুভঙ্কর জানা পিতার নাম: বনমালী জানা বাড়ির নং : এন0057 বয়স : 25 লিঙ্গ : পুরুষ	ফটো উপলব্ধ	33	ZQD1745090	নাম : সন্দীপ কুমার জানা পিতার নাম: কানাই লাল জানা বাড়ির নং : এন0054 বয়স : 33 লিঙ্গ : পুরুষ	ফটো উপলব্ধ
34	ZQD2162006	নাম : সন্তোষ পড়্যা পিতার নাম: যোগেন্দ্র পড়্যা বাড়ির নং : n0131 বয়স : 47 লিঙ্গ : পুরুষ	ফটো উপলব্ধ	35	ZQD2442101	নাম : পৌরাজ জানা পিতার নাম: তীর্থ জানা বাড়ির নং : এন0128 বয়স : 23 লিঙ্গ : পুরুষ	ফটো উপলব্ধ	36	ZQD2475333	নাম : মানসী জানা স্বামীর নাম: বাবলু জানা বাড়ির নং : এন0055 বয়স : 30 লিঙ্গ : মহিলা	ফটো উপলব্ধ
37	ZQD0550970	নাম : পঞ্চমী রানী মাইতি স্বামীর নাম: সহদেব মাইতি বাড়ির নং : n0232 বয়স : 39 লিঙ্গ : মহিলা	ফটো উপলব্ধ	38	ZQD1965672	নাম : হরিপদ জানা পিতার নাম: মন্টলাল জানা বাড়ির নং : এন0120 বয়স : 28 লিঙ্গ : পুরুষ	ফটো উপলব্ধ	39	ZQD1965698	নাম : বিশ্বজিৎ পড়্যা পিতার নাম: সন্তোষ পড়্যা বাড়ির নং : N0131 বয়স : 29 লিঙ্গ : পুরুষ	ফটো উপলব্ধ
40	ZQD1965706	নাম : মিতালী জানা পিতার নাম: হরিপদ জানা বাড়ির নং : N0022 বয়স : 29 লিঙ্গ : মহিলা	ফটো উপলব্ধ	41	ZQD2050128	নাম : শিবশংকর জানা পিতার নাম: বলরাম জানা বাড়ির নং : এন0133 বয়স : 26 লিঙ্গ : পুরুষ	ফটো উপলব্ধ	42	WB/32/215/570112	নাম : পুতুল জানা স্বামীর নাম: বীরেন জানা বাড়ির নং : n0126 বয়স : 63 লিঙ্গ : মহিলা	ফটো উপলব্ধ
43	WB/32/215/561262	নাম : লক্ষীকান্ত সামন্ত পিতার নাম: ক্ষুদিরাম সামন্ত বাড়ির নং : n0232 বয়স : 48 লিঙ্গ : পুরুষ	ফটো উপলব্ধ	44	ZQD2050060	নাম : পবিত্র পড়্যা পিতার নাম: সন্তোষ পড়্যা বাড়ির নং : এন0131 বয়স : 26 লিঙ্গ : পুরুষ	ফটো উপলব্ধ	45	ZQD2290948	নাম : সমীর সামন্ত পিতার নাম: প্রশান্ত সামন্ত বাড়ির নং : এন0125 বয়স : 25 লিঙ্গ : পুরুষ	ফটো উপলব্ধ
46	ZQD2290997	নাম : জয়দেব জানা পিতার নাম: নারায়ণ চন্দ্র জানা বাড়ির নং : n0132 বয়স : 25 লিঙ্গ : পুরুষ	ফটো উপলব্ধ	47	ZQD2251601	নাম : চন্দন জানা পিতার নাম: গৌতম জানা বাড়ির নং : N0131 বয়স : 28 লিঙ্গ : পুরুষ	ফটো উপলব্ধ	48	ZQD2291318	নাম : সাধনা জানা স্বামীর নাম: চণ্ডী চরণ জানা বাড়ির নং : এন0053 বয়স : 46 লিঙ্গ : মহিলা	ফটো উপলব্ধ
49	ZQD2332849	নাম : তনুস্রী হায়েত জানা স্বামীর নাম: বিশ্বপাড়া জানা বাড়ির নং : 215 বয়স : 30 লিঙ্গ : মহিলা	ফটো উপলব্ধ	50	ZQD2251668	নাম : বিশ্বজিৎ জানা পিতার নাম: প্রণব কুমার জানা বাড়ির নং : 215 বয়স : 28 লিঙ্গ : পুরুষ	ফটো উপলব্ধ	51	ZQD2334175	নাম : সুভেন্দু জানা পিতার নাম: নারায়ণ চন্দ্র জানা বাড়ির নং : এন0109 বয়স : 25 লিঙ্গ : পুরুষ	ফটো উপলব্ধ
52	LJF2427490	নাম : বিশ্বজিৎ জানা পিতার নাম: বীরেন জানা বাড়ির নং : n0126 বয়স : 40 লিঙ্গ : পুরুষ	ফটো উপলব্ধ	53	ZQD2050102	নাম : সোনালী পাল জানা স্বামীর নাম: রুপকুমার জানা বাড়ির নং : এন0222 বয়স : 26 লিঙ্গ : মহিলা	ফটো উপলব্ধ	54	ZQD1924018	নাম : প্রদীপ রায়চৌধুরী পিতার নাম: শিব রায়চৌধুরী বাড়ির নং : n0056 বয়স : 63 লিঙ্গ : পুরুষ	ফটো উপলব্ধ
55	ZQD1924026	নাম : কাজল রায়চৌধুরী স্বামীর নাম: প্রদীপ রায়চৌধুরী বাড়ির নং : n0056 বয়স : 59 লিঙ্গ : মহিলা	ফটো উপলব্ধ	56	ZQD1924034	নাম : মৌচিনী নায়ক(রায়চৌধুরী) স্বামীর নাম: প্রবোধ রায়চৌধুরী বাড়ির নং : n0056 বয়স : 28 লিঙ্গ : মহিলা	ফটো উপলব্ধ	57	ZQD1923952	নাম : মৌসুমী পাল (জানা) স্বামীর নাম: উত্তম কুমার জানা বাড়ির নং : N0228 বয়স : 28 লিঙ্গ : মহিলা	ফটো উপলব্ধ
58	ZQD1923853	নাম : বিক্রম জানা পিতার নাম: বন্টলাল জানা বাড়ির নং : N0119 বয়স : 28 লিঙ্গ : পুরুষ	ফটো উপলব্ধ	59	ZQD1923861	নাম : সুপর্ণা জানা পিতার নাম: কানাইলাল জানা বাড়ির নং : N0054 বয়স : 29 লিঙ্গ : মহিলা	ফটো উপলব্ধ	60	ZQD1839109	নাম : প্রবোধ রায় চৌধুরী পিতার নাম: প্রদীপকুমার রায় চৌধুরী বাড়ির নং : n0056 বয়স : 34 লিঙ্গ : পুরুষ	ফটো উপলব্ধ

বিধানসভা নির্বাচনক্ষেত্রের নং, নাম : 214-ভগবানপুর
ভাগ নং, নাম : 1-ফাজেলপুর (পূর্ব ও পশ্চিম পাড়া)

61 নাম : সৌমিত্র জানা পিতার নাম: রশ্মি লাল জানা বাড়ির নং : n0238 বয়স : 35 লিঙ্গ : পুরুষ	ZQD1886431 ফটো উপলব্ধ	62 নাম : মিতালী জানা স্বামীর নাম: সৌমিত্র জানা বাড়ির নং : n0239 বয়স : 31 লিঙ্গ : মহিলা	ZQD1886449 ফটো উপলব্ধ	63 নাম : সুপর্ণা শাসমল (জানা) স্বামীর নাম: পিণ্টু জানা বাড়ির নং : n0029 বয়স : 31 লিঙ্গ : মহিলা	ZQD1839190 ফটো উপলব্ধ
64 নাম : সূচিত্রা খাড়া(মন্ডল) স্বামীর নাম: ভোলানাথ মন্ডল বাড়ির নং : n0125 বয়স : 40 লিঙ্গ : মহিলা	ZQD1443746 ফটো উপলব্ধ	65 নাম : সৌরভ জানা পিতার নাম: প্রদীপ জানা বাড়ির নং : n0128 বয়স : 25 লিঙ্গ : পুরুষ	ZQD2414662 ফটো উপলব্ধ	66 নাম : শ্রীচেতা বেরা জানা স্বামীর নাম: অভীক রঞ্জন জানা বাড়ির নং : n0049 বয়স : 37 লিঙ্গ : মহিলা	ZQD1745199 ফটো উপলব্ধ
67 নাম : অনিমেষ জানা পিতার নাম: হেমন্ত কুমার জানা বাড়ির নং : এন000 বয়স : 24 লিঙ্গ : পুরুষ	ZQD2440162 ফটো উপলব্ধ	68 নাম : শুভজিত জানা পিতার নাম: লক্ষ্মণ চন্দ্র জানা বাড়ির নং : এন0127 বয়স : 25 লিঙ্গ : পুরুষ	ZQD2406122 ফটো উপলব্ধ	69 নাম : নারায়ন চন্দ্র জানা পিতার নাম: ধীরেন্দ্র নাথ জানা বাড়ির নং : n0232 বয়স : 52 লিঙ্গ : পুরুষ	LJF2052181 ফটো উপলব্ধ
70 নাম : তপনকুমার জানা পিতার নাম: ভীমচরণ জানা বাড়ির নং : n0054 বয়স : 60 লিঙ্গ : পুরুষ	LJF1553783 ফটো উপলব্ধ	71 নাম : সুস্মিতা লাল জানা স্বামীর নাম: গোবিন্দ প্রসাদ জানা বাড়ির নং : এন0026 বয়স : 23 লিঙ্গ : মহিলা	ZQD2461325 ফটো উপলব্ধ	72 নাম : সঞ্জয় জানা পিতার নাম: ভরত জানা বাড়ির নং : এন0057 বয়স : 28 লিঙ্গ : পুরুষ	ZQD2441970 ফটো উপলব্ধ
73 নাম : বিজয় জানা পিতার নাম: গণেশ জানা বাড়ির নং : এন0132 বয়স : 23 লিঙ্গ : পুরুষ	ZQD2442135 ফটো উপলব্ধ	74 নাম : সবিতা বেরা (জানা) স্বামীর নাম: জয়দেব জানা বাড়ির নং : N/0139 বয়স : 32 লিঙ্গ : মহিলা	ZQD1787712 ফটো উপলব্ধ	75 নাম : সুজাতা জানা স্বামীর নাম: বলরাম জানা বাড়ির নং : এন0133 বয়স : 48 লিঙ্গ : মহিলা	LJF1479559 ফটো উপলব্ধ
76 নাম : শুভজিত জানা পিতার নাম: হরিপদ জানা বাড়ির নং : এন0022 বয়স : 25 লিঙ্গ : পুরুষ	ZQD2520690 ফটো উপলব্ধ	77 নাম : শ্রিমা রানী জানা পিতার নাম: শংকরলাল জানা বাড়ির নং : এন0054 বয়স : 23 লিঙ্গ : মহিলা	ZQD2519387 ফটো উপলব্ধ	78 নাম : আরতী জানা স্বামীর নাম: কানাই লাল জানা বাড়ির নং : এন0054 বয়স : 58 লিঙ্গ : মহিলা	ZQD2425429 ফটো উপলব্ধ
79 নাম : বিশ্বজিৎ জানা পিতার নাম: প্রদীপ কুমার জানা বাড়ির নং : n0050 বয়স : 45 লিঙ্গ : পুরুষ	LJF1548908 ফটো উপলব্ধ	80 নাম : টুসি রানী জানা স্বামীর নাম: বনমালী জানা বাড়ির নং : n0057 বয়স : 39 লিঙ্গ : মহিলা	LJF2427508 ফটো উপলব্ধ	81 নাম : ঝর্ণারানী জানা স্বামীর নাম: প্রদীপ জানা বাড়ির নং : n0050 বয়স : 62 লিঙ্গ : মহিলা	ZQD2594950 ফটো উপলব্ধ
82 নাম : শেফালী জানা স্বামীর নাম: বিশ্বজিৎ জানা বাড়ির নং : N/0015 বয়স : 43 লিঙ্গ : মহিলা	LJF2504421 ফটো উপলব্ধ	83 নাম : দীপাঙ্কিতা জানা পিতার নাম: বিশ্বজিৎ জানা বাড়ির নং : এন0050 বয়স : 21 লিঙ্গ : মহিলা	ZQD2699965 ফটো উপলব্ধ	84 নাম : দুলুরানী জানা স্বামীর নাম: সতীশ চন্দ্র জানা বাড়ির নং : n0021 বয়স : 81 লিঙ্গ : মহিলা	LJF0054866 ফটো উপলব্ধ
85 নাম : অনুপম জানা পিতার নাম: চন্দ্রীচরণ জানা বাড়ির নং : এন0053 বয়স : 29 লিঙ্গ : পুরুষ	ZQD1839000 ফটো উপলব্ধ	86 নাম : দেবজানী গুচ্ছাইত জানা স্বামীর নাম: সুবীর কুমার জানা বাড়ির নং : এন0052 বয়স : 26 লিঙ্গ : মহিলা	ZQD2050003 ফটো উপলব্ধ	87 নাম : হরিপদ জানা পিতার নাম: রাধাকৃষ্ণ জানা বাড়ির নং : n0022 বয়স : 64 লিঙ্গ : পুরুষ	WB/32/215/561092 ফটো উপলব্ধ
88 নাম : শেফালী জানা স্বামীর নাম: হরিপদ জানা বাড়ির নং : n0022 বয়স : 58 লিঙ্গ : মহিলা	WB/32/215/561050 ফটো উপলব্ধ	89 নাম : গোবিন্দ প্রসাদ জানা পিতার নাম: গোলকেন্দ্র জানা বাড়ির নং : এন0026 বয়স : 38 লিঙ্গ : পুরুষ	LJF2427524 ফটো উপলব্ধ	90 নাম : গীতারানী জানা স্বামীর নাম: গোলকেন্দ্র জানা বাড়ির নং : n0026 বয়স : 59 লিঙ্গ : মহিলা	WB/32/215/561062 ফটো উপলব্ধ

বিধানসভা নির্বাচনক্ষেত্রের নং, নাম : 214-ভগবানপুর
ভাগ নং, নাম : 1-ফাজেলপুর (পূর্ব ও পশ্চিম পাড়া)

91 নাম : প্রনবকুমার জানা পিতার নাম: ধনকৃষ্ণ জানা বাড়ির নং : n0027 বয়স : 75 লিঙ্গ : পুরুষ	ZQD2151025 ফটো উপলব্ধ	92 নাম : মাধবী জানা স্বামীর নাম: প্রনবকুমার জানা বাড়ির নং : n0027 বয়স : 69 লিঙ্গ : মহিলা	WB/32/215/561194 ফটো উপলব্ধ	93 নাম : বিষ্ণুপদ জানা পিতার নাম: প্রনব কুমার জানা বাড়ির নং : n0027 বয়স : 39 লিঙ্গ : পুরুষ	LJF2504405 ফটো উপলব্ধ
94 নাম : রাখহরি দাস পিতার নাম: গুরুপদ দাস বাড়ির নং : এন0103 বয়স : 43 লিঙ্গ : পুরুষ	FTD2748036 ফটো উপলব্ধ	95 নাম : নমিতা দাস স্বামীর নাম: রাখহরি দাস বাড়ির নং : এন0103 বয়স : 36 লিঙ্গ : মহিলা	UCB1173673 ফটো উপলব্ধ	96 নাম : দুর্গা রানী জানা পিতার নাম: প্রনব কুমার জানা বাড়ির নং : n0027 বয়স : 34 লিঙ্গ : মহিলা	ZQD1538222 ফটো উপলব্ধ
97 নাম : অর্পিতা দাস পিতার নাম: রাখহরি বাড়ির নং : এন0103 বয়স : 21 লিঙ্গ : মহিলা	ZQD2703106 ফটো উপলব্ধ	98 নাম : শক্তিপদ জানা পিতার নাম: অবন্তী জানা বাড়ির নং : n0029 বয়স : 62 লিঙ্গ : পুরুষ	ZQD2155059 ফটো উপলব্ধ	99 নাম : উষারানী জানা স্বামীর নাম: শক্তিপদ জানা বাড়ির নং : n0029 বয়স : 55 লিঙ্গ : মহিলা	WB/32/215/561105 ফটো উপলব্ধ
100 নাম : পিটু জানা পিতার নাম: শক্তিপদ জানা বাড়ির নং : n0029 বয়স : 36 লিঙ্গ : পুরুষ	ZQD1283910 ফটো উপলব্ধ	101 নাম : বাদলকুমার জানা পিতার নাম: কার্তিক চন্দ্র জানা বাড়ির নং : n0049 বয়স : 77 লিঙ্গ : পুরুষ	ZQD2186385 ফটো উপলব্ধ	102 নাম : অতনু রঞ্জন জানা পিতার নাম: বাদল কুমার জানা বাড়ির নং : n0049 বয়স : 49 লিঙ্গ : পুরুষ	LJF2010072 ফটো উপলব্ধ
103 নাম : মিতালী কুইল্যা (জানা) স্বামীর নাম: অতনু রঞ্জন জানা বাড়ির নং : n0049 বয়স : 35 লিঙ্গ : মহিলা	ZQD1373745 ফটো উপলব্ধ	104 নাম : অচিন্ত্য কুমার জানা পিতার নাম: কার্তিক জানা বাড়ির নং : n0051 বয়স : 68 লিঙ্গ : পুরুষ	WB/32/215/561286 ফটো উপলব্ধ	105 নাম : শুভজিৎ জানা পিতার নাম: অচিন্ত্য কুমার জানা বাড়ির নং : n0051 বয়স : 39 লিঙ্গ : পুরুষ	LJF2427532 ফটো উপলব্ধ
106 নাম : দিপালী জানা স্বামীর নাম: অচিন্ত্য জানা বাড়ির নং : n0051 বয়স : 58 লিঙ্গ : মহিলা	WB/32/215/561287 ফটো উপলব্ধ	107 নাম : চীনায়াী জানা স্বামীর নাম: যুগল জানা বাড়ির নং : n0052 বয়স : 65 লিঙ্গ : মহিলা	ZQD2155851 ফটো উপলব্ধ	108 নাম : সুবীর কুমার জানা পিতার নাম: যুগল কিশোর জানা বাড়ির নং : এন0052 বয়স : 39 লিঙ্গ : পুরুষ	LJF2427540 ফটো উপলব্ধ
109 নাম : প্রফুল্লকুমার জানা পিতার নাম: গোপাল জানা বাড়ির নং : n0053 বয়স : 83 লিঙ্গ : পুরুষ	WB/32/215/561200 ফটো উপলব্ধ	110 নাম : চণ্ডীচরন জানা পিতার নাম: প্রফুল্ল জানা বাড়ির নং : এন0053 বয়স : 56 লিঙ্গ : পুরুষ	ZQD2760288 ফটো উপলব্ধ	111 নাম : অভিজিৎ জানা পিতার নাম: চণ্ডীচরন জানা বাড়ির নং : n0053 বয়স : 31 লিঙ্গ : পুরুষ	ZQD1651066 ফটো উপলব্ধ
112 নাম : শঙ্করলাল জানা পিতার নাম: ভীমাচরন জানা বাড়ির নং : n0054 বয়স : 57 লিঙ্গ : পুরুষ	WB/32/215/561215 ফটো উপলব্ধ	113 নাম : হেমন্তকুমার জানা পিতার নাম: ভীমাচরন জানা বাড়ির নং : n0054 বয়স : 54 লিঙ্গ : পুরুষ	WB/32/215/561192 ফটো উপলব্ধ	114 নাম : কম্পনারানী জানা স্বামীর নাম: তপন জানা বাড়ির নং : n0054 বয়স : 55 লিঙ্গ : মহিলা	WB/32/215/561114 ফটো উপলব্ধ
115 নাম : মালতীরানী জানা স্বামীর নাম: শংকর জানা বাড়ির নং : n0054 বয়স : 47 লিঙ্গ : মহিলা	LJF1548882 ফটো উপলব্ধ	116 নাম : সুনীল জানা পিতার নাম: ভীমাচরন জানা বাড়ির নং : এন0054 বয়স : 46 লিঙ্গ : পুরুষ	LJF2010056 ফটো উপলব্ধ	117 নাম : পার্বতী রানী জানা স্বামীর নাম: হেমন্ত জানা বাড়ির নং : n0054 বয়স : 44 লিঙ্গ : মহিলা	LJF2268142 ফটো উপলব্ধ
118 নাম : দিপালী জানা স্বামীর নাম: সুনীল কুমার জানা বাড়ির নং : n0054 বয়স : 42 লিঙ্গ : মহিলা	LJF2338184 ফটো উপলব্ধ	119 নাম : লক্ষ্মীরানী জানা স্বামীর নাম: যশী জানা বাড়ির নং : এন0055 বয়স : 61 লিঙ্গ : মহিলা	WB/32/215/561279 ফটো উপলব্ধ	120 নাম : মাধব চন্দ্র জানা পিতার নাম: যশী চরন জানা বাড়ির নং : n0055 বয়স : 38 লিঙ্গ : পুরুষ	LJF2427466 ফটো উপলব্ধ

বিধানসভা নির্বাচনক্ষেত্রের নং, নাম : 214-ভগবানপুর
ভাগ নং, নাম : 1-ফাজেলপুর (পূর্ব ও পশ্চিম পাড়া)

121 নাম : মাধবী জানা স্বামীর নাম: মাধব চন্দ্র জানা বাড়ির নং : n0055 বয়স : 33 লিঙ্গ : মহিলা	ZQD1651181 ফটো উপলব্ধ	122 নাম : বাবলু জানা পিতার নাম: ষষ্ঠীচরণ জানা বাড়ির নং : n0055 বয়স : 34 লিঙ্গ : পুরুষ	ZQD1537992 ফটো উপলব্ধ	123 নাম : বনলতা জানা পিতার নাম: রাখাল চন্দ্র জানা বাড়ির নং : n0056 বয়স : 56 লিঙ্গ : মহিলা	WB/32/215/561120 ফটো উপলব্ধ
124 নাম : নকুল জানা পিতার নাম: রাখাল জানা বাড়ির নং : n0056 বয়স : 60 লিঙ্গ : পুরুষ	WB/32/215/561220 ফটো উপলব্ধ	125 নাম : মেনকারানী জানা স্বামীর নাম: নিতাই জানা বাড়ির নং : n0057 বয়স : 73 লিঙ্গ : মহিলা	WB/32/215/561246 ফটো উপলব্ধ	126 নাম : রামহরি জানা পিতার নাম: নিতাই জানা বাড়ির নং : n0057 বয়স : 58 লিঙ্গ : পুরুষ	WB/32/215/561349 ফটো উপলব্ধ
127 নাম : ভরতকুমার জানা পিতার নাম: নিতাই জানা বাড়ির নং : n0057 বয়স : 55 লিঙ্গ : পুরুষ	LJF1553809 ফটো উপলব্ধ	128 নাম : বনমালী জানা পিতার নাম: নিতাই জানা বাড়ির নং : n0057 বয়স : 52 লিঙ্গ : পুরুষ	WB/32/215/561186 ফটো উপলব্ধ	129 নাম : বুলু জানা স্বামীর নাম: রামহরি জানা বাড়ির নং : n0057 বয়স : 49 লিঙ্গ : মহিলা	LJF1553965 ফটো উপলব্ধ
130 নাম : কমলা জানা স্বামীর নাম: ভরত জানা বাড়ির নং : n0057 বয়স : 48 লিঙ্গ : মহিলা	LJF1554096 ফটো উপলব্ধ	131 নাম : শংকর চন্দ্র জানা পিতার নাম: নিতাই চরণ জানা বাড়ির নং : n0057 বয়স : 43 লিঙ্গ : পুরুষ	LJF2010098 ফটো উপলব্ধ	132 নাম : নন্দনী জানা স্বামীর নাম: গোপাল জানা বাড়ির নং : n0057 বয়স : 37 লিঙ্গ : মহিলা	ZQD1538305 ফটো উপলব্ধ
133 নাম : অখিল চন্দ্র জানা পিতার নাম: গৌরাচাঁদ জানা বাড়ির নং : n0217 বয়স : 76 লিঙ্গ : পুরুষ	LJF2268134 ফটো উপলব্ধ	134 নাম : উত্তম কুমার জানা পিতার নাম: অখিল চন্দ্র জানা বাড়ির নং : N/0228 বয়স : 38 লিঙ্গ : পুরুষ	LJF2504413 ফটো উপলব্ধ	135 নাম : জ্যোত্স্না জানা স্বামীর নাম: অখিল জানা বাড়ির নং : n0217 বয়স : 61 লিঙ্গ : মহিলা	WB/32/215/570401 ফটো উপলব্ধ
136 নাম : তাপসী জানা স্বামীর নাম: রাজকুমার জানা বাড়ির নং : n0222 বয়স : 59 লিঙ্গ : মহিলা	WB/32/215/570369 ফটো উপলব্ধ	137 নাম : রূপ কুমার জানা পিতার নাম: রাজকুমার জানা বাড়ির নং : n0222 বয়স : 32 লিঙ্গ : পুরুষ	ZQD1537943 ফটো উপলব্ধ	138 নাম : কমলা জানা স্বামীর নাম: তপন জানা বাড়ির নং : n0222 বয়স : 57 লিঙ্গ : মহিলা	WB/32/215/570466 ফটো উপলব্ধ
139 নাম : সুপর্ণা প্রধান স্বামীর নাম: সিদ্ধেশ্বর প্রধান বাড়ির নং : n0232 বয়স : 45 লিঙ্গ : মহিলা	LJF1549682 ফটো উপলব্ধ	140 নাম : খোকন জানা পিতার নাম: সুবল জানা বাড়ির নং : n0232 বয়স : 42 লিঙ্গ : পুরুষ	ZQD0547430 ফটো উপলব্ধ	141 নাম : বাবলুকুমার জানা পিতার নাম: রাখাশ্যাম জানা বাড়ির নং : n0113 বয়স : 78 লিঙ্গ : পুরুষ	WB/32/215/561080 ফটো উপলব্ধ
142 নাম : অজিত কুমার জানা পিতার নাম: বাবলু জানা বাড়ির নং : n0113 বয়স : 47 লিঙ্গ : পুরুষ	LJF1553890 ফটো উপলব্ধ	143 নাম : নৃপেন্দ্র নাথ জানা পিতার নাম: বাবলু জানা বাড়ির নং : n0113 বয়স : 42 লিঙ্গ : পুরুষ	LJF2427458 ফটো উপলব্ধ	144 নাম : পার্বতী জানা স্বামীর নাম: নৃপেন্দ্র নাথ জানা বাড়ির নং : n0113 বয়স : 40 লিঙ্গ : মহিলা	LJF2427441 ফটো উপলব্ধ
145 নাম : গোপাল জানা পিতার নাম: বাবলু জানা বাড়ির নং : n0113 বয়স : 38 লিঙ্গ : পুরুষ	ZQD1651298 ফটো উপলব্ধ	146 নাম : তাপস জানা পিতার নাম: বাবলু কুমার জানা বাড়ির নং : N/0119 বয়স : 44 লিঙ্গ : পুরুষ	LJF2504397 ফটো উপলব্ধ	147 নাম : সাবিত্রী জানা স্বামীর নাম: তাপস জানা বাড়ির নং : N/0119 বয়স : 39 লিঙ্গ : মহিলা	LJF2504314 ফটো উপলব্ধ
148 নাম : তন্ময় জানা পিতার নাম: তাপস জানা বাড়ির নং : এন/0119 বয়স : 21 লিঙ্গ : পুরুষ	ZQD2634210 ফটো উপলব্ধ	149 নাম : অন্নপূর্ণা জানা স্বামীর নাম: ঝট্টলাল জানা বাড়ির নং : n0119 বয়স : 55 লিঙ্গ : মহিলা	WB/32/215/570164 ফটো উপলব্ধ	150 নাম : মণ্ডুলাল জানা পিতার নাম: মৃত্যুঞ্জয় জানা বাড়ির নং : n0120 বয়স : 72 লিঙ্গ : পুরুষ	WB/32/215/570534 ফটো উপলব্ধ

বিধানসভা নির্বাচনক্ষেত্রের নং, নাম : 214-ভগবানপুর
ভাগ নং, নাম : 1-ফাজেলপুর (পূর্ব ও পশ্চিম পাড়া)

151 নাম : যমুনা জানা স্বামীর নাম: মণ্ডুলাল জানা বাড়ির নং : n0120 বয়স : 63 লিঙ্গ : মহিলা	WB/32/215/570075	ফটো উপলব্ধ	152 নাম : অনিল জানা স্বামীর নাম: সুবোধ জানা বাড়ির নং : n0121 বয়স : 63 লিঙ্গ : পুরুষ	WB/32/215/570538	ফটো উপলব্ধ	153 নাম : সন্ধ্যা জানা স্বামীর নাম: অনিল জানা বাড়ির নং : n0121 বয়স : 52 লিঙ্গ : মহিলা	ZQD2153633	ফটো উপলব্ধ
154 নাম : পশুপতি জানা পিতার নাম: যোগী জানা বাড়ির নং : n0125 বয়স : 73 লিঙ্গ : পুরুষ	WB/32/215/570315	ফটো উপলব্ধ	155 নাম : জয়ন্তী জানা স্বামীর নাম: পশুপতি জানা বাড়ির নং : n0125 বয়স : 68 লিঙ্গ : মহিলা	WB/32/215/570371	ফটো উপলব্ধ	156 নাম : সত্যজিৎ জানা পিতার নাম: পশুপতি জানা বাড়ির নং : n0125 বয়স : 45 লিঙ্গ : পুরুষ	LJF1548429	ফটো উপলব্ধ
157 নাম : অনিমা রানী জানা স্বামীর নাম: সত্যজিৎ জানা বাড়ির নং : N/0134 বয়স : 37 লিঙ্গ : মহিলা	LJF2504355	ফটো উপলব্ধ	158 নাম : শত্ৰুনাথ ধাড়া পিতার নাম: রাখাল ধাড়া বাড়ির নং : n0125 বয়স : 72 লিঙ্গ : পুরুষ	WB/32/215/570459	ফটো উপলব্ধ	159 নাম : প্রশান্ত সামন্ত পিতার নাম: প্রবোধ সামন্ত বাড়ির নং : n0125 বয়স : 58 লিঙ্গ : পুরুষ	ZQD2151082	ফটো উপলব্ধ
160 নাম : কবিতা মাইতি স্বামীর নাম: প্রভাত মাইতি বাড়ির নং : n0125 বয়স : 46 লিঙ্গ : মহিলা	LJF2268191	ফটো উপলব্ধ	161 নাম : রিংকু সামন্ত পিতার নাম: ভক্তিপদ সামন্ত বাড়ির নং : n0125 বয়স : 42 লিঙ্গ : পুরুষ	LJF2268183	ফটো উপলব্ধ	162 নাম : প্রিয়ান্বিতা সামন্ত পিতার নাম: প্রশান্ত সামন্ত বাড়ির নং : n0125 বয়স : 33 লিঙ্গ : মহিলা	ZQD1443704	ফটো উপলব্ধ
163 নাম : অনিমেষ্ জানা পিতার নাম: সত্যজিৎ জানা বাড়ির নং : এন0125 বয়স : 21 লিঙ্গ : পুরুষ	ZQD2662468	ফটো উপলব্ধ	164 নাম : সৌরভ মন্ডল পিতার নাম: ভোলানাথ মন্ডল বাড়ির নং : এন0125 বয়স : 21 লিঙ্গ : পুরুষ	ZQD2668275	ফটো উপলব্ধ	165 নাম : বীরেন জানা পিতার নাম: যোগী জানা বাড়ির নং : n0126 বয়স : 68 লিঙ্গ : পুরুষ	WB/32/215/570295	ফটো উপলব্ধ
166 নাম : কনকলতা জানা স্বামীর নাম: বিশ্বজিত জানা বাড়ির নং : n0126 বয়স : 34 লিঙ্গ : মহিলা	ZQD1651231	ফটো উপলব্ধ	167 নাম : রঞ্জিত জানা পিতার নাম: বীরেন্দ্রনাথ জানা বাড়ির নং : n0126 বয়স : 32 লিঙ্গ : পুরুষ	ZQD1537950	ফটো উপলব্ধ	168 নাম : সন্ধ্যা রানী জানা স্বামীর নাম: রঞ্জিত জানা বাড়ির নং : n0126 বয়স : 31 লিঙ্গ : মহিলা	ZQD1787787	ফটো উপলব্ধ
169 নাম : লক্ষণ চন্দ্র জানা পিতার নাম: যোগী জানা বাড়ির নং : n0127 বয়স : 65 লিঙ্গ : পুরুষ	LJF2268217	ফটো উপলব্ধ	170 নাম : অভিজিৎ জানা পিতার নাম: লক্ষণ চন্দ্র জানা বাড়ির নং : n0127 বয়স : 31 লিঙ্গ : পুরুষ	ZQD1787647	ফটো উপলব্ধ	171 নাম : হেমঙ্গিনী জানা স্বামীর নাম: ধীরেন জানা বাড়ির নং : n0128 বয়স : 83 লিঙ্গ : মহিলা	WB/32/215/570424	ফটো উপলব্ধ
172 নাম : তীর্থ জানা পিতার নাম: ধীরেন জানা বাড়ির নং : n0128 বয়স : 59 লিঙ্গ : পুরুষ	LJF1553262	ফটো উপলব্ধ	173 নাম : সবিতা জানা স্বামীর নাম: তীর্থ কুমার জানা বাড়ির নং : n0128 বয়স : 45 লিঙ্গ : মহিলা	LJF1553270	ফটো উপলব্ধ	174 নাম : পরীমল জানা পিতার নাম: সুধীর চন্দ্র জানা বাড়ির নং : n0128 বয়স : 67 লিঙ্গ : পুরুষ	ZQD0547836	ফটো উপলব্ধ
175 নাম : প্রদীপ জানা পিতার নাম: ধীরেন্দ্র জানা বাড়ির নং : n0128 বয়স : 64 লিঙ্গ : পুরুষ	ZQD1183607	ফটো উপলব্ধ	176 নাম : চন্দনা জানা স্বামীর নাম: প্রদীপ জানা বাড়ির নং : N/0137 বয়স : 47 লিঙ্গ : মহিলা	LJF2504363	ফটো উপলব্ধ	177 নাম : বিথিকা সামন্ত স্বামীর নাম: পুলক সামন্ত বাড়ির নং : n0128 বয়স : 58 লিঙ্গ : মহিলা	WB/32/215/570555	ফটো উপলব্ধ
178 নাম : পাপিয়া জানা পিতার নাম: প্রদীপ জানা বাড়ির নং : এন0128 বয়স : 21 লিঙ্গ : মহিলা	ZQD2698231	ফটো উপলব্ধ	179 নাম : সুবল জানা পিতার নাম: অরুণ জানা বাড়ির নং : n0130 বয়স : 73 লিঙ্গ : পুরুষ	WB/32/215/570518	ফটো উপলব্ধ	180 নাম : সন্ধ্যা জানা স্বামীর নাম: সুবল জানা বাড়ির নং : n0130 বয়স : 59 লিঙ্গ : মহিলা	WB/32/215/570464	ফটো উপলব্ধ

বিধানসভা নির্বাচনক্ষেত্রের নং, নাম : 214-ভগবানপুর
ভাগ নং, নাম : 1-ফাজেলপুর (পূর্ব ও পশ্চিম পাড়া)

181	LJF2504348	182	ZQD1284033	183	ZQD1284041
নাম : জয়দেব জানা পিতার নাম: সুবল চন্দ্র জানা বাড়ির নং : N/0139 বয়স : 38 লিঙ্গ : পুরুষ	ফটো উপলব্ধ	নাম : শঙ্কর কুমার জানা পিতার নাম: সুবল চন্দ্র জানা বাড়ির নং : n0130 বয়স : 36 লিঙ্গ : পুরুষ	ফটো উপলব্ধ	নাম : গীতা জানা স্বামীর নাম: খোকন জানা বাড়ির নং : n0130 বয়স : 36 লিঙ্গ : মহিলা	ফটো উপলব্ধ
184	WB/32/215/570556	185	WB/32/215/570113	186	ZQD2704575
নাম : তপন জানা পিতার নাম: ধীরেন্দ্র জানা বাড়ির নং : n0131 বয়স : 62 লিঙ্গ : পুরুষ	ফটো উপলব্ধ	নাম : রেখা রানী জানা স্বামীর নাম: লক্ষন জানা বাড়ির নং : n0131 বয়স : 53 লিঙ্গ : মহিলা	ফটো উপলব্ধ	নাম : সাগর পড়্যা পিতার নাম: সন্তোষ পড়্যা বাড়ির নং : এন0131 বয়স : 21 লিঙ্গ : পুরুষ	ফটো উপলব্ধ
187	WB/32/215/570338	188	LJF2012383	189	LJF1479401
নাম : নারায়ন জানা পিতার নাম: শ্রীপতি জানা বাড়ির নং : n0132 বয়স : 57 লিঙ্গ : পুরুষ	ফটো উপলব্ধ	নাম : রেখারানী জানা স্বামীর নাম: নারায়ন জানা বাড়ির নং : n0132 বয়স : 48 লিঙ্গ : মহিলা	ফটো উপলব্ধ	নাম : উষারানী জানা স্বামীর নাম: নারায়ন জানা বাড়ির নং : n0132 বয়স : 47 লিঙ্গ : মহিলা	ফটো উপলব্ধ
190	WB/32/215/570341	191	LJF1479393	192	LJF1549187
নাম : গৌতম জানা পিতার নাম: শ্রীপতি জানা বাড়ির নং : n0132 বয়স : 54 লিঙ্গ : পুরুষ	ফটো উপলব্ধ	নাম : সোমা জানা স্বামীর নাম: গৌতম জানা বাড়ির নং : n0132 বয়স : 48 লিঙ্গ : মহিলা	ফটো উপলব্ধ	নাম : গনেশ জানা পিতার নাম: শ্রীপতি জানা বাড়ির নং : n0132 বয়স : 47 লিঙ্গ : পুরুষ	ফটো উপলব্ধ
193	LJF2427474	194	LJF2338176	195	ZQD1538115
নাম : সরস্বতী জানা স্বামীর নাম: গনেশ জানা বাড়ির নং : n0132 বয়স : 38 লিঙ্গ : মহিলা	ফটো উপলব্ধ	নাম : নিউটন জানা পিতার নাম: নিশিকান্ত জানা বাড়ির নং : n0133 বয়স : 39 লিঙ্গ : পুরুষ	ফটো উপলব্ধ	নাম : রিক্কু জানা স্বামীর নাম: নিউটন জানা বাড়ির নং : n0133 বয়স : 32 লিঙ্গ : মহিলা	ফটো উপলব্ধ
196	LJF2427482	197	ZQD1284249	198	ZQD2148674
নাম : শ্যামল জানা পিতার নাম: বনমালী জানা বাড়ির নং : n0134 বয়স : 41 লিঙ্গ : পুরুষ	ফটো উপলব্ধ	নাম : সুচিত্রা জানা স্বামীর নাম: শ্যামল জানা বাড়ির নং : n0134 বয়স : 36 লিঙ্গ : মহিলা	ফটো উপলব্ধ	নাম : দেবকুমার জানা পিতার নাম: ক্ষুদিরাম জানা বাড়ির নং : n0135 বয়স : 59 লিঙ্গ : পুরুষ	ফটো উপলব্ধ
199	LJF1479740	200	DWK1605724	201	ZQD2152700
নাম : সুমিত্রা জানা স্বামীর নাম: দেব কুমার জানা বাড়ির নং : n0135 বয়স : 47 লিঙ্গ : মহিলা	ফটো উপলব্ধ	নাম : অন্তরা প্রামানিক স্বামীর নাম: স্বপন কুমার প্রামানিক বাড়ির নং : এন0044 বয়স : 44 লিঙ্গ : মহিলা	ফটো উপলব্ধ	নাম : রাসবিহারী জানা পিতার নাম: সুবোধ জানা বাড়ির নং : n0139 বয়স : 68 লিঙ্গ : পুরুষ	ফটো উপলব্ধ
202	ZQD1538081	203	ZQD2680114	204	WB/32/215/570275
নাম : রুপা রানী বেরা(জানা) স্বামীর নাম: শংকরচন্দ্র জানা বাড়ির নং : n0057 বয়স : 33 লিঙ্গ : মহিলা	ফটো উপলব্ধ	নাম : বেবি জানা পিতার নাম: রামহরি জানা বাড়ির নং : এন0057 বয়স : 23 লিঙ্গ : মহিলা	ফটো উপলব্ধ	নাম : প্রনব জানা পিতার নাম: ঘনশ্যাম জানা বাড়ির নং : n0138 বয়স : 66 লিঙ্গ : পুরুষ	ফটো উপলব্ধ
205	WB/32/215/570372	206	ZQD1537976	207	ZQD1443563
নাম : কাজল জানা স্বামীর নাম: প্রনব জানা বাড়ির নং : n0138 বয়স : 53 লিঙ্গ : মহিলা	ফটো উপলব্ধ	নাম : পার্থ জানা পিতার নাম: প্রনব জানা বাড়ির নং : এন0147 বয়স : 32 লিঙ্গ : পুরুষ	ফটো উপলব্ধ	নাম : তপন মন্ডল পিতার নাম: মহাদেব মন্ডল বাড়ির নং : n0138 বয়স : 56 লিঙ্গ : পুরুষ	ফটো উপলব্ধ
208	LJF2504389	209	LJF2268845	210	WB/32/215/561239
নাম : প্রভাত কুমার জানা পিতার নাম: প্রনব কুমার জানা বাড়ির নং : এন0147 বয়স : 39 লিঙ্গ : পুরুষ	ফটো উপলব্ধ	নাম : গীতারানী দাস স্বামীর নাম: তনয় দাস বাড়ির নং : n0226 বয়স : 48 লিঙ্গ : মহিলা	ফটো উপলব্ধ	নাম : ফুলকুমারী দাস স্বামীর নাম: তুলসী দাস বাড়ির নং : n0088 বয়স : 63 লিঙ্গ : মহিলা	ফটো উপলব্ধ

বিধানসভা নির্বাচনক্ষেত্রের নং, নাম : 214-ভগবানপুর
ভাগ নং, নাম : 1-ফাজেলপুর (পূর্ব ও পশ্চিম পাড়া)

211	LJF2010114	নাম : দুর্গা রানী দাস পিতার নাম: তুলসী দাস বাড়ির নং : n0088 বয়স : 46 লিঙ্গ : মহিলা	ফটো উপলব্ধ	212	ZQD2175693	নাম : শঙ্করলাল দাস পিতার নাম: নরেন্দ্র দাস বাড়ির নং : n0088 বয়স : 53 লিঙ্গ : পুরুষ	ফটো উপলব্ধ	213	LJF2268258	নাম : সবিতা রানী দাস স্বামীর নাম: শঙ্করলাল দাস বাড়ির নং : n0088 বয়স : 45 লিঙ্গ : মহিলা	ফটো উপলব্ধ
214	ZQD1538172	নাম : লক্ষন চন্দ্র দাস পিতার নাম: তুলসী চরন দাস বাড়ির নং : n0088 বয়স : 32 লিঙ্গ : পুরুষ	ফটো উপলব্ধ	215	ZQD1538164	নাম : রামচন্দ্র দাস পিতার নাম: তুলসী চরন দাস বাড়ির নং : n0088 বয়স : 32 লিঙ্গ : পুরুষ	ফটো উপলব্ধ	216	WB/32/215/561169	নাম : দেবব্রত দাস পিতার নাম: গৌরাজ দাস বাড়ির নং : n0089 বয়স : 59 লিঙ্গ : পুরুষ	ফটো উপলব্ধ
217	LJF2504439	নাম : তাপসী দাস স্বামীর নাম: দেবব্রত দাস বাড়ির নং : N/0092 বয়স : 42 লিঙ্গ : মহিলা	ফটো উপলব্ধ	218	WB/32/215/561171	নাম : বিশ্বব্রত দাস পিতার নাম: গৌরাজ দাস বাড়ির নং : n0089 বয়স : 52 লিঙ্গ : পুরুষ	ফটো উপলব্ধ	219	WB/32/215/561224	নাম : কার্তিকচন্দ্র পড়্যা পিতার নাম: রাজেন্দ্র পড়্যা বাড়ির নং : n0089 বয়স : 68 লিঙ্গ : পুরুষ	ফটো উপলব্ধ
220	ZQD1839117	নাম : শুভেন্দু প্রধান পিতার নাম: শরৎ চন্দ্র প্রধান বাড়ির নং : n0089 বয়স : 29 লিঙ্গ : পুরুষ	ফটো উপলব্ধ	221	ZQD2520047	নাম : দুর্গা চিনি প্রধান স্বামীর নাম: শুভেন্দু প্রধান বাড়ির নং : এন0072 বয়স : 22 লিঙ্গ : মহিলা	ফটো উপলব্ধ	222	ZQD2387942	নাম : সুমিত রঞ্জন দাস পিতার নাম: সুব্রত দাস বাড়ির নং : নং089 বয়স : 24 লিঙ্গ : পুরুষ	ফটো উপলব্ধ
223	ZQD1939354	নাম : দিপীকা দাস পিতার নাম: শক্তিপদ দাস বাড়ির নং : n0249 বয়স : 29 লিঙ্গ : মহিলা	ফটো উপলব্ধ	224	WB/32/215/561172	নাম : গৌরাজ প্রসাদ দাস পিতার নাম: রজনীকান্ত দাস বাড়ির নং : n0089 বয়স : 93 লিঙ্গ : পুরুষ	ফটো উপলব্ধ	225	LJF2010106	নাম : মিঠু রাণী দাস স্বামীর নাম: সুব্রত দাস বাড়ির নং : n0089 বয়স : 43 লিঙ্গ : মহিলা	ফটো উপলব্ধ
226	ZQD2290864	নাম : তরুণ দাস পিতার নাম: তনয় দাস বাড়ির নং : N0226 বয়স : 25 লিঙ্গ : পুরুষ	ফটো উপলব্ধ	227	ZQD2156453	নাম : সুব্রত দাস পিতার নাম: গৌরাজ প্রসাদ দাস বাড়ির নং : n0089 বয়স : 61 লিঙ্গ : পুরুষ	ফটো উপলব্ধ	228	ZQD2440220	নাম : সঞ্জয় কুমার দাস পিতার নাম: শঙ্করলাল দাস বাড়ির নং : এন000 বয়স : 23 লিঙ্গ : পুরুষ	ফটো উপলব্ধ
229	ZQD2455806	নাম : তনয় ধাড়া পিতার নাম: তপন কুমার ধাড়া বাড়ির নং : এন0039 বয়স : 27 লিঙ্গ : পুরুষ	ফটো উপলব্ধ	230	LJF1478965	নাম : কম্পনা ধাড়া স্বামীর নাম: কমলাকান্ত ধাড়া বাড়ির নং : n0141 বয়স : 54 লিঙ্গ : মহিলা	ফটো উপলব্ধ	231	ZQD2475382	নাম : তরুণ ধাড়া পিতার নাম: তাপস কুমার ধাড়া বাড়ির নং : এন0039 বয়স : 25 লিঙ্গ : পুরুষ	ফটো উপলব্ধ
232	LJF2427615	নাম : নিখিল পড়িয়া পিতার নাম: রাধাশ্যাম পড়িয়া বাড়ির নং : এন0140 বয়স : 42 লিঙ্গ : পুরুষ	ফটো উপলব্ধ	233	LJF2381697	নাম : কবিতা ধাড়া স্বামীর নাম: মেঘনাদ ধাড়া বাড়ির নং : n0141 বয়স : 47 লিঙ্গ : মহিলা	ফটো উপলব্ধ	234	ZQD2050011	নাম : গোপাল ধাড়া পিতার নাম: দীপক কুমার ধাড়া বাড়ির নং : এন0153 বয়স : 28 লিঙ্গ : পুরুষ	ফটো উপলব্ধ
235	ZQD2050151	নাম : শিউলী জানা স্বামীর নাম: প্রভাত কুমার জানা বাড়ির নং : এন0147 বয়স : 27 লিঙ্গ : মহিলা	ফটো উপলব্ধ	236	ZQD2290682	নাম : সূর্যকান্ত ধাড়া পিতার নাম: মহাদেব ধাড়া বাড়ির নং : N0035 বয়স : 29 লিঙ্গ : পুরুষ	ফটো উপলব্ধ	237	ZQD2290724	নাম : মমতা ধাড়া স্বামীর নাম: রাজকুমার ধাড়া বাড়ির নং : N0035 বয়স : 29 লিঙ্গ : মহিলা	ফটো উপলব্ধ
238	ZQD1880400	নাম : ময়না জানা (ধাড়া) স্বামীর নাম: পিয়স কান্তি ধাড়া বাড়ির নং : n0148 বয়স : 29 লিঙ্গ : মহিলা	ফটো উপলব্ধ	239	ZQD1923879	নাম : বিশ্বজিত ধাড়া পিতার নাম: মেঘনাথ ধাড়া বাড়ির নং : N0155 বয়স : 29 লিঙ্গ : পুরুষ	ফটো উপলব্ধ	240	ZQD1923895	নাম : মমতা মাঝি (ধাড়া) স্বামীর নাম: উত্তম ধাড়া বাড়ির নং : n0150 বয়স : 28 লিঙ্গ : মহিলা	ফটো উপলব্ধ

বিধানসভা নির্বাচনক্ষেত্রের নং, নাম : 214-ভগবানপুর
ভাগ নং, নাম : 1-ফাজেলপুর (পূর্ব ও পশ্চিম পাড়া)

241 নাম : শম্ভুনাথ মাইতি পিতার নাম: মনুলাল মাইতি বাড়ির নং : N0204 বয়স : 28 লিঙ্গ : পুরুষ	ZQD1923960 ফটো উপলব্ধ	242 নাম : পৌরাজ প্রসাদ ধাড়া পিতার নাম: তরনীকান্ত ধাড়া বাড়ির নং : N/0015 বয়স : 42 লিঙ্গ : পুরুষ	LJF2504462 ফটো উপলব্ধ	243 নাম : লক্ষ্মী ধাড়া স্বামীর নাম: পৌরাজ প্রসাদ ধাড়া বাড়ির নং : এন0015 বয়স : 30 লিঙ্গ : মহিলা	ZQD1923937 ফটো উপলব্ধ
244 নাম : রাধারানী মাইতি(ধাড়া) স্বামীর নাম: দেবশীষ ধাড়া বাড়ির নং : এন0159 বয়স : 29 লিঙ্গ : মহিলা	ZQD1965771 ফটো উপলব্ধ	245 নাম : গীতা রানী সাউ স্বামীর নাম: শ্রীকান্ত সাউ বাড়ির নং : n0045 বয়স : 47 লিঙ্গ : মহিলা	WB/32/215/561087 ফটো উপলব্ধ	246 নাম : খুকুমনি জানা ধাড়া স্বামীর নাম: অনূপ কুমার ধাড়া বাড়ির নং : N0161 বয়স : 28 লিঙ্গ : মহিলা	ZQD1965730 ফটো উপলব্ধ
247 নাম : পুতুলরানী মাম্মা স্বামীর নাম: সুভাষ মাম্মা বাড়ির নং : n0045 বয়স : 52 লিঙ্গ : মহিলা	LJF2268324 ফটো উপলব্ধ	248 নাম : শিবশংকর মাম্মা পিতার নাম: সুভাষ মাম্মা বাড়ির নং : n0045 বয়স : 41 লিঙ্গ : পুরুষ	LJF2338325 ফটো উপলব্ধ	249 নাম : রাখী রানী মাম্মা স্বামীর নাম: শিবশংকর মাম্মা বাড়ির নং : n0045 বয়স : 34 লিঙ্গ : মহিলা	ZQD1373802 ফটো উপলব্ধ
250 নাম : লক্ষীকান্ত মাম্মা পিতার নাম: সুভাষ চন্দ্র মাম্মা বাড়ির নং : n0045 বয়স : 37 লিঙ্গ : পুরুষ	ZQD1183557 ফটো উপলব্ধ	251 নাম : চন্দনা মাম্মা স্বামীর নাম: লক্ষীকান্ত মাম্মা বাড়ির নং : n0045 বয়স : 36 লিঙ্গ : মহিলা	ZQD1183565 ফটো উপলব্ধ	252 নাম : তাপস কুমার সাউ পিতার নাম: শ্রীকান্ত সাউ বাড়ির নং : এন0195 বয়স : 33 লিঙ্গ : পুরুষ	ZQD1745223 ফটো উপলব্ধ
253 নাম : কাজল প্রধান ধাড়া অন্যান্য: শ্যামাপদ ধাড়া বাড়ির নং : এন0035 বয়স : 29 লিঙ্গ : মহিলা	ZQD2397768 ফটো উপলব্ধ	254 নাম : শুভেন্দু ধাড়া পিতার নাম: শংকর চন্দ্র ধাড়া বাড়ির নং : এন0147 বয়স : 24 লিঙ্গ : পুরুষ	ZQD2397750 ফটো উপলব্ধ	255 নাম : সুশীলা ধাড়া স্বামীর নাম: স্বরূপ ধাড়া বাড়ির নং : এন00152 বয়স : 25 লিঙ্গ : মহিলা	ZQD2367027 ফটো উপলব্ধ
256 নাম : সিদ্ধার্থ ধাড়া পিতার নাম: শ্রীকান্ত ধাড়া বাড়ির নং : এন0140 বয়স : 24 লিঙ্গ : পুরুষ	ZQD2404804 ফটো উপলব্ধ	257 নাম : সুমনা ধাড়া স্বামীর নাম: নিরুপম ধাড়া বাড়ির নং : এন0229 বয়স : 25 লিঙ্গ : মহিলা	ZQD2367068 ফটো উপলব্ধ	258 নাম : প্রণতি মাইতি ধাড়া স্বামীর নাম: গৌতম ধাড়া বাড়ির নং : n0141 বয়স : 26 লিঙ্গ : মহিলা	ZQD2060234 ফটো উপলব্ধ
259 নাম : শ্রীমা জানা স্বামীর নাম: পার্থ জানা বাড়ির নং : n0147 বয়স : 25 লিঙ্গ : মহিলা	WRJ2052736 ফটো উপলব্ধ	260 নাম : অপর্ণা ধাড়া পিতার নাম: তপন ধাড়া বাড়ির নং : এন0204 বয়স : 27 লিঙ্গ : মহিলা	ZQD2400232 ফটো উপলব্ধ	261 নাম : নিখিল ধাড়া পিতার নাম: বনমালী ধাড়া বাড়ির নং : n0154 বয়স : 57 লিঙ্গ : পুরুষ	ZQD2515377 ফটো উপলব্ধ
262 নাম : উমা ধাড়া স্বামীর নাম: বিশ্বজিৎ ধাড়া বাড়ির নং : এন0035 বয়স : 25 লিঙ্গ : মহিলা	ZQD2540185 ফটো উপলব্ধ	263 নাম : টুম্পা মাইতি ধাড়া স্বামীর নাম: সুভাষীষ ধাড়া বাড়ির নং : এন0158 বয়স : 28 লিঙ্গ : মহিলা	WRJ1891498 ফটো উপলব্ধ	264 নাম : প্রসেনজিৎ ধাড়া পিতার নাম: গৌতম ধাড়া বাড়ির নং : n0154 বয়স : 28 লিঙ্গ : পুরুষ	ZQD1923929 ফটো উপলব্ধ
265 নাম : মৃত্যঞ্জয় ধাড়া পিতার নাম: রজনী ধাড়া বাড়ির নং : n0152 বয়স : 64 লিঙ্গ : পুরুষ	ZQD2512168 ফটো উপলব্ধ	266 নাম : মৃগায় ধাড়া পিতার নাম: জীবিত কুমার ধাড়া বাড়ির নং : এন0105 বয়স : 22 লিঙ্গ : পুরুষ	ZQD2521821 ফটো উপলব্ধ	267 নাম : নুপুর ধাড়া স্বামীর নাম: নিখিল ধাড়া বাড়ির নং : n0154 বয়স : 47 লিঙ্গ : মহিলা	ZQD2515401 ফটো উপলব্ধ
268 নাম : শ্যামাপদ ধাড়া পিতার নাম: খাঁদুচরন ধাড়া বাড়ির নং : এন0035 বয়স : 40 লিঙ্গ : পুরুষ	LJF2382125 ফটো উপলব্ধ	269 নাম : অনুশ্রী প্রধান ধাড়া স্বামীর নাম: শুভদীপ ধাড়া বাড়ির নং : এন0141 বয়স : 22 লিঙ্গ : মহিলা	ZQD2519213 ফটো উপলব্ধ	270 নাম : প্রতিমা মাইতি ধাড়া স্বামীর নাম: বিশ্বজিৎ ধাড়া বাড়ির নং : n0155 বয়স : 23 লিঙ্গ : মহিলা	ZQD2520419 ফটো উপলব্ধ

বিধানসভা নির্বাচনক্ষেত্রের নং, নাম : 214-ভগবানপুর
ভাগ নং, নাম : 1-ফাজেলপুর (পূর্ব ও পশ্চিম পাড়া)

271	ZQD2520583	নাম : ববিতা খাড়া পিতার নাম: গণেশ চন্দ্র খাড়া বাড়ির নং : n0038 বয়স : 24 লিঙ্গ : মহিলা	ফটো উপলব্ধ	272	LJF2338192	নাম : টিয়ারানী খাড়া স্বামীর নাম: তাপস কুমার খাড়া বাড়ির নং : n0039 বয়স : 43 লিঙ্গ : মহিলা	ফটো উপলব্ধ	273	ZQD2146298	নাম : তপস কুমার খাড়া পিতার নাম: জয়দেব খাড়া বাড়ির নং : n0039 বয়স : 50 লিঙ্গ : পুরুষ	ফটো উপলব্ধ
274	ZQD2512929	নাম : শঙ্করী মাইতি পিতার নাম: পবন খাড়া বাড়ির নং : এন0204 বয়স : 42 লিঙ্গ : মহিলা	ফটো উপলব্ধ	275	WB/32/215/561229	নাম : সরস্বতীবালা খাড়া স্বামীর নাম: হেমন্ত খাড়া বাড়ির নং : n0035 বয়স : 83 লিঙ্গ : মহিলা	ফটো উপলব্ধ	276	WB/32/215/561337	নাম : মহাদেব খাড়া পিতার নাম: হেমন্ত খাড়া বাড়ির নং : n0035 বয়স : 68 লিঙ্গ : পুরুষ	ফটো উপলব্ধ
277	WB/32/215/561230	নাম : দীপ্তিবালা খাড়া স্বামীর নাম: মহাদেব খাড়া বাড়ির নং : n0035 বয়স : 56 লিঙ্গ : মহিলা	ফটো উপলব্ধ	278	ZQD1443548	নাম : বিশ্বজিৎ খাড়া পিতার নাম: মহাদেব খাড়া বাড়ির নং : n0035 বয়স : 35 লিঙ্গ : পুরুষ	ফটো উপলব্ধ	279	ZQD1538099	নাম : রাজকুমার খাড়া পিতার নাম: মহাদেব খাড়া বাড়ির নং : n0035 বয়স : 32 লিঙ্গ : পুরুষ	ফটো উপলব্ধ
280	WB/32/215/561198	নাম : কালিপদ খাড়া পিতার নাম: খাঁদু খাড়া বাড়ির নং : n0035 বয়স : 53 লিঙ্গ : পুরুষ	ফটো উপলব্ধ	281	ZQD0548487	নাম : নমিতা খাড়া স্বামীর নাম: কালিপদ খাড়া বাড়ির নং : n0035 বয়স : 45 লিঙ্গ : মহিলা	ফটো উপলব্ধ	282	WB/32/215/561090	নাম : গিরিবালা খাড়া স্বামীর নাম: অতুল খাড়া বাড়ির নং : n0038 বয়স : 89 লিঙ্গ : মহিলা	ফটো উপলব্ধ
283	WB/32/215/561070	নাম : গণেশচন্দ্র খাড়া পিতার নাম: অতুল খাড়া বাড়ির নং : n0038 বয়স : 58 লিঙ্গ : পুরুষ	ফটো উপলব্ধ	284	WB/32/215/561091	নাম : চন্দনারানী খাড়া স্বামীর নাম: গণেশ খাড়া বাড়ির নং : n0038 বয়স : 54 লিঙ্গ : মহিলা	ফটো উপলব্ধ	285	ZQD2146272	নাম : জয়দেব খাড়া পিতার নাম: যোগেন্দ্র খাড়া বাড়ির নং : n0039 বয়স : 71 লিঙ্গ : পুরুষ	ফটো উপলব্ধ
286	WB/32/215/561056	নাম : তারকনাথ খাড়া পিতার নাম: ক্ষুদিরাম খাড়া বাড়ির নং : n0043 বয়স : 52 লিঙ্গ : পুরুষ	ফটো উপলব্ধ	287	ZQD1183508	নাম : মিতু খাড়া স্বামীর নাম: তারকনাথ খাড়া বাড়ির নং : n0043 বয়স : 39 লিঙ্গ : মহিলা	ফটো উপলব্ধ	288	LJF2010148	নাম : অমর নাথ খাড়া পিতার নাম: ক্ষুদিরাম খাড়া বাড়ির নং : n0043 বয়স : 50 লিঙ্গ : পুরুষ	ফটো উপলব্ধ
289	LJF2269900	নাম : শ্রাবনী খাড়া স্বামীর নাম: অমরনাথ খাড়া বাড়ির নং : n0043 বয়স : 42 লিঙ্গ : মহিলা	ফটো উপলব্ধ	290	ZQD2697282	নাম : শিপ্রা খাড়া পিতার নাম: তারক নাথ খাড়া বাড়ির নং : এন0043 বয়স : 21 লিঙ্গ : মহিলা	ফটো উপলব্ধ	291	ZQD2634202	নাম : রূপশা খাড়া পিতার নাম: অমর নাথ খাড়া বাড়ির নং : এন0043 বয়স : 21 লিঙ্গ : মহিলা	ফটো উপলব্ধ
292	ZQD2151272	নাম : কাঞ্চন খাড়া স্বামীর নাম: যুগল খাড়া বাড়ির নং : n0136 বয়স : 58 লিঙ্গ : মহিলা	ফটো উপলব্ধ	293	ZQD2150126	নাম : যুগল খাড়া পিতার নাম: রজনী কান্ত খাড়া বাড়ির নং : n0137 বয়স : 62 লিঙ্গ : পুরুষ	ফটো উপলব্ধ	294	WB/32/215/570463	নাম : লতারানী খাড়া স্বামীর নাম: মৃত্যঞ্জয় খাড়া বাড়ির নং : n0137 বয়স : 55 লিঙ্গ : মহিলা	ফটো উপলব্ধ
295	LJF2427581	নাম : শ্রীকান্ত খাড়া পিতার নাম: গুরুপ্রসাদ খাড়া বাড়ির নং : n0140 বয়স : 44 লিঙ্গ : পুরুষ	ফটো উপলব্ধ	296	LJF2427599	নাম : পূর্ণিমা খাড়া স্বামীর নাম: শ্রীকান্ত খাড়া বাড়ির নং : n0140 বয়স : 40 লিঙ্গ : মহিলা	ফটো উপলব্ধ	297	LJF2427573	নাম : শ্রীমন্ত খাড়া পিতার নাম: গুরুপ্রসাদ খাড়া বাড়ির নং : n0140 বয়স : 39 লিঙ্গ : পুরুষ	ফটো উপলব্ধ
298	WB/32/215/570460	নাম : সুমিত্রা খাড়া স্বামীর নাম: শঙ্করনাথ খাড়া বাড়ির নং : n0140 বয়স : 69 লিঙ্গ : মহিলা	ফটো উপলব্ধ	299	ZQD1538214	নাম : মামনী পড়া স্বামীর নাম: নিখিল পড়া বাড়ির নং : n0140 বয়স : 42 লিঙ্গ : মহিলা	ফটো উপলব্ধ	300	ZQD1787662	নাম : কমলা কান্ত খাড়া পিতার নাম: বিক্রম খাড়া বাড়ির নং : n0141 বয়স : 74 লিঙ্গ : পুরুষ	ফটো উপলব্ধ

বিধানসভা নির্বাচনক্ষেত্রের নং, নাম : 214-ভগবানপুর
ভাগ নং, নাম : 1-ফাজেলপুর (পূর্ব ও পশ্চিম পাড়া)

301	ZQD2148088	নাম : নারায়ন ধাড়া পিতার নাম: বিক্রম ধাড়া বাড়ির নং : n0141 বয়স : 66 লিঙ্গ : পুরুষ	ফটো উপলব্ধ	302	ZQD2147874	নাম : কাজল ধাড়া স্বামীর নাম: পঙ্কজ ধাড়া বাড়ির নং : n0141 বয়স : 62 লিঙ্গ : মহিলা	ফটো উপলব্ধ	303	LJF2504496	নাম : উত্তম ধাড়া পিতার নাম: পঙ্কজ ধাড়া বাড়ির নং : N/0150 বয়স : 43 লিঙ্গ : পুরুষ	ফটো উপলব্ধ
304	ZQD0548412	নাম : সৌতম ধাড়া পিতার নাম: পঙ্কজ ধাড়া বাড়ির নং : n0141 বয়স : 41 লিঙ্গ : পুরুষ	ফটো উপলব্ধ	305	ZQD1283902	নাম : শুভদীপ ধাড়া পিতার নাম: কমলাকান্ত ধাড়া বাড়ির নং : n0141 বয়স : 35 লিঙ্গ : পুরুষ	ফটো উপলব্ধ	306	WB/32/215/570290	নাম : অনিলবরন ধাড়া পিতার নাম: সবেশ্বর ধাড়া বাড়ির নং : n0147 বয়স : 78 লিঙ্গ : পুরুষ	ফটো উপলব্ধ
307	WB/32/215/570166	নাম : রেনুবালা ধাড়া স্বামীর নাম: ফনীভূষণ ধাড়া বাড়ির নং : n0147 বয়স : 70 লিঙ্গ : মহিলা	ফটো উপলব্ধ	308	LJF1479773	নাম : শংকর চন্দ্র ধাড়া পিতার নাম: ফনীভূষণ ধাড়া বাড়ির নং : n0147 বয়স : 57 লিঙ্গ : পুরুষ	ফটো উপলব্ধ	309	WB/32/215/570314	নাম : জীবনকৃষ্ণ ধাড়া পিতার নাম: উপেন্দ্র ধাড়া বাড়ির নং : n0148 বয়স : 78 লিঙ্গ : পুরুষ	ফটো উপলব্ধ
310	WB/32/215/570107	নাম : হেনারানী ধাড়া স্বামীর নাম: জীবন ধাড়া বাড়ির নং : n0148 বয়স : 68 লিঙ্গ : মহিলা	ফটো উপলব্ধ	311	ZQD1443597	নাম : পিয়ুষ্ কান্তি ধাড়া পিতার নাম: জীবন কৃষ্ণ ধাড়া বাড়ির নং : n0148 বয়স : 44 লিঙ্গ : পুরুষ	ফটো উপলব্ধ	312	ZQD2178804	নাম : সুবলচন্দ্র ধাড়া পিতার নাম: রজনী ধাড়া বাড়ির নং : n0151 বয়স : 67 লিঙ্গ : পুরুষ	ফটো উপলব্ধ
313	WB/32/215/570082	নাম : মানসী ধাড়া স্বামীর নাম: খগেন্দ্র ধাড়া বাড়ির নং : n0151 বয়স : 67 লিঙ্গ : মহিলা	ফটো উপলব্ধ	314	LJF2504470	নাম : রাজকুমার ধাড়া পিতার নাম: শ্রী সুবল চন্দ্র ধাড়া বাড়ির নং : N/0160 বয়স : 38 লিঙ্গ : পুরুষ	ফটো উপলব্ধ	315	ZQD2143832	নাম : খগেন্দ্র নাথ ধাড়া পিতার নাম: রজনী কান্ত ধাড়া বাড়ির নং : n0152 বয়স : 70 লিঙ্গ : পুরুষ	ফটো উপলব্ধ
316	ZQD2177442	নাম : শ্রমতী আশালতা ধাড়া স্বামীর নাম: সুবল ধাড়া বাড়ির নং : n0152 বয়স : 65 লিঙ্গ : মহিলা	ফটো উপলব্ধ	317	LJF2504454	নাম : অনুপ কুমার ধাড়া পিতার নাম: খগেন্দ্র নাথ ধাড়া বাড়ির নং : N/0161 বয়স : 38 লিঙ্গ : পুরুষ	ফটো উপলব্ধ	318	ZQD1443605	নাম : স্বরূপ ধাড়া পিতার নাম: মৃত্যুঞ্জয় ধাড়া বাড়ির নং : n0152 বয়স : 33 লিঙ্গ : পুরুষ	ফটো উপলব্ধ
319	WB/32/215/570106	নাম : সন্ধ্যারানী ধাড়া স্বামীর নাম: জীবিত ধাড়া বাড়ির নং : n0153 বয়স : 58 লিঙ্গ : মহিলা	ফটো উপলব্ধ	320	LJF1479492	নাম : দীপক কুমার ধাড়া পিতার নাম: অনন্ত ধাড়া বাড়ির নং : n0153 বয়স : 51 লিঙ্গ : পুরুষ	ফটো উপলব্ধ	321	LJF1479476	নাম : মংলী ধাড়া স্বামীর নাম: দীপক ধাড়া বাড়ির নং : n0153 বয়স : 49 লিঙ্গ : মহিলা	ফটো উপলব্ধ
322	WB/32/215/570002	নাম : জীবিত ধাড়া পিতার নাম: সুরেন্দ্র ধাড়া বাড়ির নং : n0155 বয়স : 63 লিঙ্গ : পুরুষ	ফটো উপলব্ধ	323	ZQD2621092	নাম : মেঘনাদ ধাড়া পিতার নাম: বিক্রম ধাড়া বাড়ির নং : n0155 বয়স : 64 লিঙ্গ : পুরুষ	ফটো উপলব্ধ	324	WB/32/215/570260	নাম : বাড়েপুশ্বর ধাড়া পিতার নাম: অভয় ধাড়া বাড়ির নং : n0156 বয়স : 73 লিঙ্গ : পুরুষ	ফটো উপলব্ধ
325	WB/32/215/570510	নাম : লতারানী ধাড়া স্বামীর নাম: বাড়েপুশ্বর ধাড়া বাড়ির নং : n0156 বয়স : 60 লিঙ্গ : মহিলা	ফটো উপলব্ধ	326	LJF2338218	নাম : বিশ্বেশ্বর ধাড়া পিতার নাম: বাড়েপুশ্বর ধাড়া বাড়ির নং : n0156 বয়স : 40 লিঙ্গ : পুরুষ	ফটো উপলব্ধ	327	ZQD1284173	নাম : গৌরী ধাড়া স্বামীর নাম: বিশ্বেশ্বর ধাড়া বাড়ির নং : n0156 বয়স : 36 লিঙ্গ : মহিলা	ফটো উপলব্ধ
328	LJF1551167	নাম : চন্দনা ধাড়া স্বামীর নাম: শঙ্কর ধাড়া বাড়ির নং : n0157 বয়স : 47 লিঙ্গ : মহিলা	ফটো উপলব্ধ	329	WB/32/215/570287	নাম : রোহিনী ধাড়া স্বামীর নাম: গুরুপ্রসাদ ধাড়া বাড়ির নং : n0158 বয়স : 63 লিঙ্গ : মহিলা	ফটো উপলব্ধ	330	WB/32/215/570513	নাম : নমিতা ধাড়া স্বামীর নাম: মনোরঞ্জন ধাড়া বাড়ির নং : n0159 বয়স : 60 লিঙ্গ : মহিলা	ফটো উপলব্ধ

বিধানসভা নির্বাচনক্ষেত্রের নং, নাম : 214-ভগবানপুর
ভাগ নং, নাম : 1-ফাজেলপুর (পূর্ব ও পশ্চিম পাড়া)

331	WB/32/215/570343	ফটো উপলব্ধ	332	LJF1551118	ফটো উপলব্ধ	333	ZQD1284199	ফটো উপলব্ধ
নাম : তপনকুমার ধাড়া পিতার নাম: পবন ধাড়া বাড়ির নং : n0204 বয়স : 53 লিঙ্গ : পুরুষ			নাম : অর্চনা ধাড়া স্বামীর নাম: তপন ধাড়া বাড়ির নং : n0204 বয়স : 45 লিঙ্গ : মহিলা			নাম : নিরুপম ধাড়া পিতার নাম: মৃত্যুঞ্জয় ধাড়া বাড়ির নং : এন0229 বয়স : 35 লিঙ্গ : পুরুষ		
334	ZQD1284025	ফটো উপলব্ধ	335	ZQD2146256	ফটো উপলব্ধ	336	LJF1479161	ফটো উপলব্ধ
নাম : পুতম ধাড়া পিতার নাম: পঙ্কজ ধাড়া বাড়ির নং : n0141 বয়স : 35 লিঙ্গ : পুরুষ			নাম : মেনকারানী ধাড়া স্বামীর নাম: জয়দেব ধাড়া বাড়ির নং : n0039 বয়স : 65 লিঙ্গ : মহিলা			নাম : নির্মল কুমার ধাড়া পিতার নাম: জয়দেব ধাড়া বাড়ির নং : n0039 বয়স : 49 লিঙ্গ : পুরুষ		
337	LJF2268316	ফটো উপলব্ধ	338	WB/32/215/561055	ফটো উপলব্ধ	339	ZQD2426674	ফটো উপলব্ধ
নাম : তপন কুমার ধাড়া পিতার নাম: যোগেন্দ্র ধাড়া বাড়ির নং : n0039 বয়স : 66 লিঙ্গ : পুরুষ			নাম : স্বপনকুমার ধাড়া পিতার নাম: যোগেন্দ্র ধাড়া বাড়ির নং : n0039 বয়স : 56 লিঙ্গ : পুরুষ			নাম : আল্পনা রানী ধাড়া স্বামীর নাম: তপন কুমার ধাড়া বাড়ির নং : n0039 বয়স : 61 লিঙ্গ : মহিলা		
340	LJF1478627	ফটো উপলব্ধ	341	LJF2427565	ফটো উপলব্ধ	342	ZQD2250595	ফটো উপলব্ধ
নাম : বন্দনা ধাড়া স্বামীর নাম: স্বপন কুমার ধাড়া বাড়ির নং : n0039 বয়স : 48 লিঙ্গ : মহিলা			নাম : উমা ধাড়া স্বামীর নাম: নারায়ন চন্দ্র ধাড়া বাড়ির নং : n0042 বয়স : 39 লিঙ্গ : মহিলা			নাম : নারায়ণ ধারা পিতার নাম: তরনী ধাড়া বাড়ির নং : n0042 বয়স : 50 লিঙ্গ : পুরুষ		
343	ZQD2659092	ফটো উপলব্ধ	344	ZQD1538313	ফটো উপলব্ধ	345	ZQD2341469	ফটো উপলব্ধ
নাম : রাহুল ধাড়া পিতার নাম: নারায়ন ধাড়া বাড়ির নং : এন0042 বয়স : 22 লিঙ্গ : পুরুষ			নাম : গোপাল পড়্যা পিতার নাম: সুভাষ পরিয়া বাড়ির নং : n0099 বয়স : 35 লিঙ্গ : পুরুষ			নাম : মনোরমা পড়্যা স্বামীর নাম: সুভাষ পড়্যা বাড়ির নং : n0099 বয়স : 61 লিঙ্গ : মহিলা		
346	ZQD2491611	ফটো উপলব্ধ	347	LJF2268340	ফটো উপলব্ধ	348	ZQD1839182	ফটো উপলব্ধ
নাম : মানসী পড়্যা স্বামীর নাম: তপন কুমার পড়্যা বাড়ির নং : এন0096 বয়স : 27 লিঙ্গ : মহিলা			নাম : সুভাষ পড়্যা পিতার নাম: যোগেন্দ্র পড়্যা বাড়ির নং : n0099 বয়স : 62 লিঙ্গ : পুরুষ			নাম : স্বপন কুমার পড়্যা পিতার নাম: কার্তিক চন্দ্র পড়্যা বাড়ির নং : n0096 বয়স : 31 লিঙ্গ : পুরুষ		
349	ZQD1839216	ফটো উপলব্ধ	350	ZQD2565695	ফটো উপলব্ধ	351	ZQD1839208	ফটো উপলব্ধ
নাম : বর্ণা পড়্যা স্বামীর নাম: গৌতম পড়্যা বাড়ির নং : এন0099 বয়স : 33 লিঙ্গ : মহিলা			নাম : সৌরভ পড়্যা পিতার নাম: শংকর পড়্যা বাড়ির নং : এন0098 বয়স : 23 লিঙ্গ : পুরুষ			নাম : পুতুল ধাড়া (পড়্যা) স্বামীর নাম: গোপাল পড়্যা বাড়ির নং : n0099 বয়স : 30 লিঙ্গ : মহিলা		
352	WB/32/215/561223	ফটো উপলব্ধ	353	ZQD1745165	ফটো উপলব্ধ	354	ZQD2149904	ফটো উপলব্ধ
নাম : আল্পনারানী পড়্যা স্বামীর নাম: কার্তিক পড়্যা বাড়ির নং : n0096 বয়স : 60 লিঙ্গ : মহিলা			নাম : তপন কুমার পড়্যা পিতার নাম: কার্তিক চন্দ্র পড়্যা বাড়ির নং : n0096 বয়স : 33 লিঙ্গ : পুরুষ			নাম : বিষ্ণুপদ পড়্যা পিতার নাম: যোগেন্দ্র পড়্যা বাড়ির নং : n0097 বয়স : 59 লিঙ্গ : পুরুষ		
355	ZQD2170330	ফটো উপলব্ধ	356	WB/32/215/561324	ফটো উপলব্ধ	357	ZQD2215499	ফটো উপলব্ধ
নাম : খুরানী পড়্যা স্বামীর নাম: বিষ্ণুপদ পড়্যা বাড়ির নং : n0097 বয়স : 53 লিঙ্গ : মহিলা			নাম : রাধাশ্যাম পড়্যা পিতার নাম: কালাচাঁদ পড়্যা বাড়ির নং : n0098 বয়স : 75 লিঙ্গ : পুরুষ			নাম : পূর্ণিমা পড়্যা স্বামীর নাম: রাধাশ্যাম পড়্যা বাড়ির নং : n0098 বয়স : 63 লিঙ্গ : মহিলা		
358	ZQD1405117	ফটো উপলব্ধ	359	LJF2382117	ফটো উপলব্ধ	360	LJF2427607	ফটো উপলব্ধ
নাম : শংকর পড়্যা পিতার নাম: রাধাশ্যাম পড়্যা বাড়ির নং : n0098 বয়স : 52 লিঙ্গ : পুরুষ			নাম : সুলেখারানী পড়্যা স্বামীর নাম: শঙ্কর পড়্যা বাড়ির নং : n0098 বয়স : 42 লিঙ্গ : মহিলা			নাম : গৌতম পড়্যা পিতার নাম: সুভাষ পড়্যা বাড়ির নং : n0099 বয়স : 42 লিঙ্গ : পুরুষ		

বিধানসভা নির্বাচনক্ষেত্রের নং, নাম : 214-ভগবানপুর
ভাগ নং, নাম : 1-ফাজেলপুর (পূর্ব ও পশ্চিম পাড়া)

361	WB/32/215/561127	নাম : স্বপনকুমার প্রধান পিতার নাম: বিমল প্রধান বাড়ির নং : n0001 বয়স : 61 লিঙ্গ : পুরুষ	ফটো উপলব্ধ	362	WB/32/215/561021	নাম : কালিপদ প্রধান পিতার নাম: অতুল প্রধান বাড়ির নং : n0001 বয়স : 73 লিঙ্গ : পুরুষ	ফটো উপলব্ধ	363	LJF2268431	নাম : অনিতা রানী প্রধান স্বামীর নাম: স্বপন প্রধান বাড়ির নং : n0001 বয়স : 46 লিঙ্গ : মহিলা	ফটো উপলব্ধ
364	LJF2268449	নাম : কালিপদ প্রামানিক পিতার নাম: সুধীর প্রামানিক বাড়ির নং : n0001 বয়স : 44 লিঙ্গ : পুরুষ	ফটো উপলব্ধ	365	WB/32/215/561217	নাম : অশোককুমার প্রধান পিতার নাম: রাজকৃষ্ণ প্রধান বাড়ির নং : n0002 বয়স : 63 লিঙ্গ : পুরুষ	ফটো উপলব্ধ	366	WB/32/215/561235	নাম : অমলকুমার প্রধান পিতার নাম: রাজকৃষ্ণ প্রধান বাড়ির নং : n0002 বয়স : 63 লিঙ্গ : পুরুষ	ফটো উপলব্ধ
367	WB/32/215/561165	নাম : সুচিত্রারানী প্রধান স্বামীর নাম: অমল প্রধান বাড়ির নং : n0002 বয়স : 56 লিঙ্গ : মহিলা	ফটো উপলব্ধ	368	LJF2268456	নাম : দুর্গা রানী প্রধান স্বামীর নাম: অশোক প্রধান বাড়ির নং : n0002 বয়স : 46 লিঙ্গ : মহিলা	ফটো উপলব্ধ	369	WB/32/215/561184	নাম : অনিমা প্রধান স্বামীর নাম: শুকচাঁদ প্রধান বাড়ির নং : n0003 বয়স : 71 লিঙ্গ : মহিলা	ফটো উপলব্ধ
370	LJF2504561	নাম : টুকু রানী প্রধান স্বামীর নাম: গৌতম প্রধান বাড়ির নং : N/0004 বয়স : 40 লিঙ্গ : মহিলা	ফটো উপলব্ধ	371	ZQD2240166	নাম : সুনীলকুমার প্রধান পিতার নাম: ভূষণ প্রধান বাড়ির নং : n0005 বয়স : 64 লিঙ্গ : পুরুষ	ফটো উপলব্ধ	372	WB/32/215/561231	নাম : শ্যামলীরানী প্রধান স্বামীর নাম: সুনীল প্রধান বাড়ির নং : n0005 বয়স : 53 লিঙ্গ : মহিলা	ফটো উপলব্ধ
373	ZQD1744994	নাম : সুমন প্রধান পিতার নাম: সুনীল কুমার প্রধান বাড়ির নং : n0005 বয়স : 31 লিঙ্গ : পুরুষ	ফটো উপলব্ধ	374	LJF1560994	নাম : তাপস কুমার প্রধান পিতার নাম: মদন মোহন প্রধান বাড়ির নং : n0007 বয়স : 49 লিঙ্গ : পুরুষ	ফটো উপলব্ধ	375	LJF2338259	নাম : জয়রানী প্রধান স্বামীর নাম: তাপস কুমার প্রধান বাড়ির নং : n0007 বয়স : 43 লিঙ্গ : মহিলা	ফটো উপলব্ধ
376	LJF2427649	নাম : মানস প্রধান পিতার নাম: মদন মোহন প্রধান বাড়ির নং : n0007 বয়স : 40 লিঙ্গ : পুরুষ	ফটো উপলব্ধ	377	WB/32/215/561036	নাম : প্রভাতকুমার প্রধান পিতার নাম: ক্ষুদিরাম প্রধান বাড়ির নং : n0008 বয়স : 68 লিঙ্গ : পুরুষ	ফটো উপলব্ধ	378	WB/32/215/561162	নাম : প্রতিমারানী প্রধান স্বামীর নাম: প্রভাত প্রধান বাড়ির নং : n0008 বয়স : 60 লিঙ্গ : মহিলা	ফটো উপলব্ধ
379	LJF2504520	নাম : সুব্রত প্রধান পিতার নাম: প্রভাত কুমার প্রধান বাড়ির নং : N/0008 বয়স : 41 লিঙ্গ : পুরুষ	ফটো উপলব্ধ	380	WB/32/215/561124	নাম : ধীরেন্দ্রনাথ প্রধান পিতার নাম: যোগেন্দ্র প্রধান বাড়ির নং : n0013 বয়স : 85 লিঙ্গ : পুরুষ	ফটো উপলব্ধ	381	ZQD1745249	নাম : দেবদুলাল প্রধান পিতার নাম: ধীরেন্দ্র নাথ প্রধান বাড়ির নং : n0013 বয়স : 54 লিঙ্গ : পুরুষ	ফটো উপলব্ধ
382	ZQD2140135	নাম : প্রভাত প্রধান পিতার নাম: বসন্ত প্রধান বাড়ির নং : n0016 বয়স : 69 লিঙ্গ : পুরুষ	ফটো উপলব্ধ	383	WB/32/215/561299	নাম : দিপালী প্রধান স্বামীর নাম: প্রভাত প্রধান বাড়ির নং : n0016 বয়স : 61 লিঙ্গ : মহিলা	ফটো উপলব্ধ	384	ZQD1443654	নাম : শ্রীকান্ত প্রধান পিতার নাম: প্রভাত প্রধান বাড়ির নং : n0016 বয়স : 37 লিঙ্গ : পুরুষ	ফটো উপলব্ধ
385	ZQD1283985	নাম : প্রশান্ত কুমার প্রধান পিতার নাম: প্রভাত কুমার প্রধান বাড়ির নং : n0016 বয়স : 35 লিঙ্গ : পুরুষ	ফটো উপলব্ধ	386	ZQD1283977	নাম : সুশান্ত প্রধান পিতার নাম: প্রভাত কুমার প্রধান বাড়ির নং : n0016 বয়স : 35 লিঙ্গ : পুরুষ	ফটো উপলব্ধ	387	WB/32/215/561338	নাম : বিনোদবিহারী প্রধান পিতার নাম: বসন্ত প্রধান বাড়ির নং : n0017 বয়স : 79 লিঙ্গ : পুরুষ	ফটো উপলব্ধ
388	LJF2010387	নাম : শংকর প্রধান পিতার নাম: বিনোদ বিহারী প্রধান বাড়ির নং : n0017 বয়স : 46 লিঙ্গ : পুরুষ	ফটো উপলব্ধ	389	LJF2504512	নাম : তুলসী প্রধান স্বামীর নাম: শংকর প্রধান বাড়ির নং : n0017 বয়স : 40 লিঙ্গ : মহিলা	ফটো উপলব্ধ	390	WB/32/215/561024	নাম : বাবলু কুমার প্রধান পিতার নাম: হেমন্ত প্রধান বাড়ির নং : n0018 বয়স : 65 লিঙ্গ : পুরুষ	ফটো উপলব্ধ

বিধানসভা নির্বাচনক্ষেত্রের নং, নাম : 214-ভগবানপুর
ভাগ নং, নাম : 1-ফাজেলপুর (পূর্ব ও পশ্চিম পাড়া)

391	LJF2010411	নাম : শিখা রানী প্রধান স্বামীর নাম: বাবলু প্রধান বাড়ির নং : n0018 বয়স : 53 লিঙ্গ : মহিলা	ফটো উপলব্ধ	392	ZQD1183581	নাম : হরেকৃষ্ণ প্রধান পিতার নাম: বটকৃষ্ণ প্রধান বাড়ির নং : n0019 বয়স : 39 লিঙ্গ : পুরুষ	ফটো উপলব্ধ	393	ZQD1538123	নাম : যশোদা প্রধান স্বামীর নাম: হরেকৃষ্ণ প্রধান বাড়ির নং : n0019 বয়স : 38 লিঙ্গ : মহিলা	ফটো উপলব্ধ
394	ZQD1283969	নাম : সুধাকৃষ্ণ প্রধান পিতার নাম: বটকৃষ্ণ প্রধান বাড়ির নং : n0019 বয়স : 36 লিঙ্গ : পুরুষ	ফটো উপলব্ধ	395	ZQD1651165	নাম : প্রতিমা প্রধান স্বামীর নাম: সুধাকৃষ্ণ প্রধান বাড়ির নং : n0019 বয়স : 33 লিঙ্গ : মহিলা	ফটো উপলব্ধ	396	ZQD2632305	নাম : বিশুজিৎ প্রধান পিতার নাম: হরেকৃষ্ণ প্রধান বাড়ির নং : এন0019 বয়স : 21 লিঙ্গ : পুরুষ	ফটো উপলব্ধ
397	WB/32/215/561269	নাম : হরিপদ প্রধান পিতার নাম: বলরাম প্রধান বাড়ির নং : n0020 বয়স : 57 লিঙ্গ : পুরুষ	ফটো উপলব্ধ	398	ZQD1284124	নাম : অঞ্জু প্রধান স্বামীর নাম: হরিপদ প্রধান বাড়ির নং : n0020 বয়স : 42 লিঙ্গ : মহিলা	ফটো উপলব্ধ	399	WB/32/215/561126	নাম : সন্ধ্যারানী প্রধান স্বামীর নাম: ফনীন্দ্র প্রধান বাড়ির নং : n0059 বয়স : 69 লিঙ্গ : মহিলা	ফটো উপলব্ধ
400	LJF1479062	নাম : লক্ষ্মীরানী প্রধান স্বামীর নাম: বিমল কুমার প্রধান বাড়ির নং : n0059 বয়স : 48 লিঙ্গ : মহিলা	ফটো উপলব্ধ	401	LJF1553866	নাম : অমল কুমার প্রধান মায়ের নাম: চম্পাবতী প্রধান বাড়ির নং : n0060 বয়স : 48 লিঙ্গ : পুরুষ	ফটো উপলব্ধ	402	ZQD1787738	নাম : সরস্বতী প্রধান স্বামীর নাম: অমল কুমার প্রধান বাড়ির নং : n0060 বয়স : 39 লিঙ্গ : মহিলা	ফটো উপলব্ধ
403	WB/32/215/561283	নাম : নমিতাবালা প্রধান স্বামীর নাম: খোকন প্রধান বাড়ির নং : n0061 বয়স : 55 লিঙ্গ : মহিলা	ফটো উপলব্ধ	404	LJF2338358	নাম : মঞ্জুরানী সামন্ত (প্রধান) স্বামীর নাম: লক্ষ্মীকান্ত সামন্ত (প্রধান) বাড়ির নং : n0064 বয়স : 39 লিঙ্গ : মহিলা	ফটো উপলব্ধ	405	ZQD2425452	নাম : মনু প্রধান পিতার নাম: বসন্ত প্রধান বাড়ির নং : n0065 বয়স : 66 লিঙ্গ : পুরুষ	ফটো উপলব্ধ
406	ZQD1183540	নাম : জয়দেব প্রধান পিতার নাম: মনু চরণ প্রধান বাড়ির নং : n0065 বয়স : 36 লিঙ্গ : পুরুষ	ফটো উপলব্ধ	407	ZQD1443639	নাম : অজয় প্রধান পিতার নাম: মনু প্রধান বাড়ির নং : n0065 বয়স : 34 লিঙ্গ : পুরুষ	ফটো উপলব্ধ	408	WB/32/215/561236	নাম : মদনমোহন প্রধান পিতার নাম: ক্ষুদিরাম প্রধান বাড়ির নং : n0066 বয়স : 53 লিঙ্গ : পুরুষ	ফটো উপলব্ধ
409	WB/32/215/561256	নাম : নিরঞ্জন প্রধান পিতার নাম: ক্ষুদিরাম প্রধান বাড়ির নং : n0067 বয়স : 56 লিঙ্গ : পুরুষ	ফটো উপলব্ধ	410	WB/32/215/561108	নাম : সন্ধ্যারানী প্রধান স্বামীর নাম: নিরঞ্জন প্রধান বাড়ির নং : n0067 বয়স : 52 লিঙ্গ : মহিলা	ফটো উপলব্ধ	411	LJF2268472	নাম : নিশিকান্ত প্রধান পিতার নাম: ক্ষুদিরাম প্রধান বাড়ির নং : n0067 বয়স : 45 লিঙ্গ : পুরুষ	ফটো উপলব্ধ
412	ZQD1538057	নাম : রেখা প্রধান (সাঁতরা) স্বামীর নাম: নিশিকান্ত প্রধান বাড়ির নং : n0067 বয়স : 32 লিঙ্গ : মহিলা	ফটো উপলব্ধ	413	ZQD1839059	নাম : শরদিন্দু প্রধান পিতার নাম: শুকচাঁদ প্রধান বাড়ির নং : n0077 বয়স : 48 লিঙ্গ : পুরুষ	ফটো উপলব্ধ	414	ZQD1745009	নাম : মানস কুমার প্রধান পিতার নাম: কান্তিক প্রধান বাড়ির নং : n0213 বয়স : 37 লিঙ্গ : পুরুষ	ফটো উপলব্ধ
415	WB/32/215/570261	নাম : সবিতা প্রধান স্বামীর নাম: গৌরাজ প্রধান বাড়ির নং : n0214 বয়স : 59 লিঙ্গ : মহিলা	ফটো উপলব্ধ	416	WB/32/215/570389	নাম : প্লাবন প্রধান পিতার নাম: ভূষণ প্রধান বাড়ির নং : n0214 বয়স : 60 লিঙ্গ : পুরুষ	ফটো উপলব্ধ	417	ZQD1443662	নাম : শ্যামচাঁদ প্রধান পিতার নাম: ভূষণ প্রধান বাড়ির নং : n0214 বয়স : 56 লিঙ্গ : পুরুষ	ফটো উপলব্ধ
418	LJF1478528	নাম : মিনতী প্রধান স্বামীর নাম: শ্যামচাঁদ প্রধান বাড়ির নং : n0214 বয়স : 50 লিঙ্গ : মহিলা	ফটো উপলব্ধ	419	ZQD1443696	নাম : সুখেন্দু প্রধান পিতার নাম: গৌরাজ প্রসাদ প্রধান বাড়ির নং : n0214 বয়স : 37 লিঙ্গ : পুরুষ	ফটো উপলব্ধ	420	WB/32/215/570092	নাম : গনেশ প্রধান পিতার নাম: খগেন প্রধান বাড়ির নং : n0215 বয়স : 63 লিঙ্গ : পুরুষ	ফটো উপলব্ধ

বিধানসভা নির্বাচনক্ষেত্রের নং, নাম : 214-ভগবানপুর
ভাগ নং, নাম : 1-ফাজেলপুর (পূর্ব ও পশ্চিম পাড়া)

421	ZQD2168383	নাম : রীনা প্রধান স্বামীর নাম: গনেশ প্রধান বাড়ির নং : n0215 বয়স : 58 লিঙ্গ : মহিলা	ফটো উপলব্ধ	422	ZQD1538198	নাম : সুভাষ প্রধান পিতার নাম: গনেশ প্রধান বাড়ির নং : n0215 বয়স : 36 লিঙ্গ : পুরুষ	ফটো উপলব্ধ	423	ZQD1745215	নাম : বুদ্ধদেব প্রধান পিতার নাম: গনেশ প্রধান বাড়ির নং : n0215 বয়স : 35 লিঙ্গ : পুরুষ	ফটো উপলব্ধ
424	LJF1549450	নাম : নারায়নচন্দ্র প্রধান পিতার নাম: বসন্ত প্রধান বাড়ির নং : n0221 বয়স : 67 লিঙ্গ : পুরুষ	ফটো উপলব্ধ	425	ZQD2520500	নাম : অঙ্কিতা সৌতরা প্রধান স্বামীর নাম: প্রশান্ত কুমার প্রধান বাড়ির নং : n0016 বয়স : 23 লিঙ্গ : মহিলা	ফটো উপলব্ধ	426	ZQD2519346	নাম : মৌসুমী দাস প্রধান স্বামীর নাম: সিন্টু প্রধান বাড়ির নং : এন0073 বয়স : 25 লিঙ্গ : মহিলা	ফটো উপলব্ধ
427	ZQD2519007	নাম : সুমিত্রা জানা প্রধান স্বামীর নাম: মানস কুমার প্রধান বাড়ির নং : এন0213 বয়স : 23 লিঙ্গ : মহিলা	ফটো উপলব্ধ	428	ZQD0549378	নাম : শ্যামল প্রধান পিতার নাম: ফনীন্দ্রনাথ প্রধান বাড়ির নং : এন0078 বয়স : 39 লিঙ্গ : পুরুষ	ফটো উপলব্ধ	429	ZQD2514941	নাম : নিশিকান্ত দাস পিতার নাম: নিতাই দাস বাড়ির নং : n0068 বয়স : 58 লিঙ্গ : পুরুষ	ফটো উপলব্ধ
430	ZQD2519551	নাম : কাকলি মাইতি প্রধান স্বামীর নাম: পুলক প্রধান বাড়ির নং : এন0064 বয়স : 24 লিঙ্গ : মহিলা	ফটো উপলব্ধ	431	ZQD2519569	নাম : সাধী প্রধান স্বামীর নাম: সুখেন্দু প্রধান বাড়ির নং : এন0214 বয়স : 22 লিঙ্গ : মহিলা	ফটো উপলব্ধ	432	ZQD2290591	নাম : বিপ্লব প্রধান পিতার নাম: কালিপদ প্রধান বাড়ির নং : এন0025 বয়স : 26 লিঙ্গ : পুরুষ	ফটো উপলব্ধ
433	LJF2268589	নাম : শ্রী শ্রীহরি প্রধান পিতার নাম: লক্ষ্মণ চন্দ্র প্রধান বাড়ির নং : এন0122 বয়স : 43 লিঙ্গ : পুরুষ	ফটো উপলব্ধ	434	ZQD1880368	নাম : সুখদেব প্রধান পিতার নাম: কার্তিক চন্দ্র প্রধান বাড়ির নং : n0213 বয়স : 34 লিঙ্গ : পুরুষ	ফটো উপলব্ধ	435	ZQD1538107	নাম : রঞ্জিত কুমার প্রধান পিতার নাম: রামচন্দ্র প্রধান বাড়ির নং : n0069 বয়স : 32 লিঙ্গ : পুরুষ	ফটো উপলব্ধ
436	ZQD2604270	নাম : যুগল কৃষ্ণ প্রধান স্বামীর নাম: হেমন্ত কুমার প্রধান বাড়ির নং : এন0074 বয়স : 69 লিঙ্গ : মহিলা	ফটো উপলব্ধ	437	ZQD1443621	নাম : দেবব্রত প্রধান পিতার নাম: প্রভাত কুমার প্রধান বাড়ির নং : n0008 বয়স : 34 লিঙ্গ : পুরুষ	ফটো উপলব্ধ	438	ZQD1443779	নাম : টুঙ্গা প্রধান স্বামীর নাম: সুরত প্রধান বাড়ির নং : N/0008 বয়স : 36 লিঙ্গ : মহিলা	ফটো উপলব্ধ
439	ZQD1880384	নাম : পুলক প্রধান পিতার নাম: পশুপতি প্রধান বাড়ির নং : n0064 বয়স : 34 লিঙ্গ : পুরুষ	ফটো উপলব্ধ	440	ZQD2594968	নাম : বকুলরানী প্রধান স্বামীর নাম: পশুপতি প্রধান বাড়ির নং : n0064 বয়স : 54 লিঙ্গ : মহিলা	ফটো উপলব্ধ	441	ZQD2594976	নাম : যমুনা প্রধান স্বামীর নাম: শরৎ চন্দ্র প্রধান বাড়ির নং : n0072 বয়স : 51 লিঙ্গ : মহিলা	ফটো উপলব্ধ
442	ZQD2423358	নাম : শেফালী প্রধান স্বামীর নাম: রামচন্দ্র প্রধান বাড়ির নং : n0069 বয়স : 54 লিঙ্গ : মহিলা	ফটো উপলব্ধ	443	ZQD2595999	নাম : সৈকত প্রধান পিতার নাম: স্বপন কুমার প্রধান বাড়ির নং : এন0001 বয়স : 21 লিঙ্গ : পুরুষ	ফটো উপলব্ধ	444	ZQD2594992	নাম : পশুপতি প্রধান পিতার নাম: বসন্ত প্রধান বাড়ির নং : n0064 বয়স : 58 লিঙ্গ : পুরুষ	ফটো উপলব্ধ
445	LJF2427656	নাম : সবিতা প্রধান স্বামীর নাম: নবকুমার প্রধান বাড়ির নং : n0013 বয়স : 40 লিঙ্গ : মহিলা	ফটো উপলব্ধ	446	ZQD2499556	নাম : সন্ধ্যা প্রধান স্বামীর নাম: বলরাম প্রধান বাড়ির নং : n0020 বয়স : 81 লিঙ্গ : মহিলা	ফটো উপলব্ধ	447	ZQD2443638	নাম : রামকৃষ্ণ প্রধান পিতার নাম: হরিপদ প্রধান বাড়ির নং : এন0020 বয়স : 23 লিঙ্গ : পুরুষ	ফটো উপলব্ধ
448	ZQD2519395	নাম : সাহেব প্রধান পিতার নাম: পৌতম কুমার প্রধান বাড়ির নং : এন0004 বয়স : 23 লিঙ্গ : পুরুষ	ফটো উপলব্ধ	449	ZQD2519353	নাম : নর্মিতা প্রধান পিতার নাম: নবকুমার প্রধান বাড়ির নং : এন0013 বয়স : 22 লিঙ্গ : মহিলা	ফটো উপলব্ধ	450	ZQD2404523	নাম : শর্বানী দাস পিতার নাম: নিশিকান্ত দাস বাড়ির নং : এন0068 বয়স : 25 লিঙ্গ : মহিলা	ফটো উপলব্ধ

বিধানসভা নির্বাচনস্কেত্রের নং, নাম : 214-ভগবানপুর
ভাগ নং, নাম : 1-ফাজেলপুর (পূর্ব ও পশ্চিম পাড়া)

451	ZQD2400513	নাম : শুভেন্দু প্রধান পিতার নাম: অমল কুমার প্রধান বাড়ির নং : এন0060 বয়স : 26 লিঙ্গ : পুরুষ	ফটো উপলব্ধ	452	ZQD2415305	নাম : রামচন্দ্র প্রধান পিতার নাম: মুরারীমোহন প্রধান বাড়ির নং : n0069 বয়স : 59 লিঙ্গ : পুরুষ	ফটো উপলব্ধ	453	ZQD2385144	নাম : সুদীপ প্রধান পিতার নাম: সুকুমার প্রধান বাড়ির নং : নং108 বয়স : 25 লিঙ্গ : পুরুষ	ফটো উপলব্ধ
454	ZQD2387884	নাম : নীলিমা প্রধান পিতার নাম: সিদ্ধেশ্বর প্রধান বাড়ির নং : নং075 বয়স : 24 লিঙ্গ : মহিলা	ফটো উপলব্ধ	455	ZQD1839166	নাম : নবকুমার প্রধান পিতার নাম: ধীরেন্দ্রনাথ প্রধান বাড়ির নং : n0013 বয়স : 49 লিঙ্গ : পুরুষ	ফটো উপলব্ধ	456	ZQD1965748	নাম : দুর্গা জানা(প্রধান) স্বামীর নাম: মানস প্রধান বাড়ির নং : N007 বয়স : 31 লিঙ্গ : মহিলা	ফটো উপলব্ধ
457	WB/32/215/561058	নাম : বিজলী রানী গিরি(প্রধান) স্বামীর নাম: কালিপদ প্রধান বাড়ির নং : n0001 বয়স : 61 লিঙ্গ : মহিলা	ফটো উপলব্ধ	458	ZQD1880392	নাম : সুপর্ণা মেইকাপ (প্রধান) স্বামীর নাম: জয়দেব প্রধান বাড়ির নং : n0065 বয়স : 29 লিঙ্গ : মহিলা	ফটো উপলব্ধ	459	ZQD1923887	নাম : গোবিন্দ প্রধান পিতার নাম: কালিপদ প্রধান বাড়ির নং : N00142 বয়স : 29 লিঙ্গ : পুরুষ	ফটো উপলব্ধ
460	ZQD1886407	নাম : নীলকন্ঠ প্রধান পিতার নাম: বিমল কুমার প্রধান বাড়ির নং : n0235 বয়স : 29 লিঙ্গ : পুরুষ	ফটো উপলব্ধ	461	ZQD1787605	নাম : অভিজিৎ প্রধান পিতার নাম: গৌরহরি প্রধান বাড়ির নং : n0080 বয়স : 30 লিঙ্গ : পুরুষ	ফটো উপলব্ধ	462	ZQD1886456	নাম : শম্ভুচরন প্রধান পিতার নাম: গনেশ প্রধান বাড়ির নং : n0240 বয়স : 34 লিঙ্গ : পুরুষ	ফটো উপলব্ধ
463	ZQD2149128	নাম : গৌরী প্রধান স্বামীর নাম: প্রফুল্ল প্রধান বাড়ির নং : n0036 বয়স : 68 লিঙ্গ : মহিলা	ফটো উপলব্ধ	464	ZQD2018430	নাম : শম্ভুনাথ প্রধান পিতার নাম: প্রফুল্ল প্রধান বাড়ির নং : n0036 বয়স : 47 লিঙ্গ : পুরুষ	ফটো উপলব্ধ	465	ZQD2156693	নাম : সুমিত্রা প্রধান স্বামীর নাম: গোবর্দ্ধন প্রধান বাড়ির নং : n0068 বয়স : 53 লিঙ্গ : মহিলা	ফটো উপলব্ধ
466	ZQD1443647	নাম : গৌরাজ প্রধান পিতার নাম: গোবর্দ্ধন প্রধান বাড়ির নং : n0068 বয়স : 34 লিঙ্গ : পুরুষ	ফটো উপলব্ধ	467	LJF2268407	নাম : কেশব চন্দ্র প্রধান পিতার নাম: গুরাই প্রধান বাড়ির নং : n0068 বয়স : 52 লিঙ্গ : পুরুষ	ফটো উপলব্ধ	468	ZQD1284215	নাম : শোভা প্রধান স্বামীর নাম: কেশব চন্দ্র প্রধান বাড়ির নং : n0068 বয়স : 38 লিঙ্গ : মহিলা	ফটো উপলব্ধ
469	WB/32/215/561264	নাম : সুবোধচন্দ্র প্রধান পিতার নাম: হেমন্ত প্রধান বাড়ির নং : n0070 বয়স : 68 লিঙ্গ : পুরুষ	ফটো উপলব্ধ	470	ZQD1538016	নাম : সুশান্ত প্রধান পিতার নাম: সুবোধ প্রধান বাড়ির নং : n0070 বয়স : 33 লিঙ্গ : পুরুষ	ফটো উপলব্ধ	471	ZQD2694610	নাম : রুশ্মা মান্না প্রধান স্বামীর নাম: সুশান্ত প্রধান বাড়ির নং : এন0070 বয়স : 25 লিঙ্গ : মহিলা	ফটো উপলব্ধ
472	WB/32/215/561103	নাম : সন্তোষকুমার প্রধান পিতার নাম: বসন্ত প্রধান বাড়ির নং : n0071 বয়স : 78 লিঙ্গ : পুরুষ	ফটো উপলব্ধ	473	ZQD2427904	নাম : শরৎচন্দ্র প্রধান পিতার নাম: যোগেন্দ্র প্রধান বাড়ির নং : n0072 বয়স : 65 লিঙ্গ : পুরুষ	ফটো উপলব্ধ	474	ZQD1651116	নাম : সিন্দু প্রধান পিতার নাম: নলিনীকান্ত প্রধান বাড়ির নং : n0073 বয়স : 31 লিঙ্গ : পুরুষ	ফটো উপলব্ধ
475	ZQD2426294	নাম : দুর্লুরানী প্রধান স্বামীর নাম: সুবোধ প্রধান বাড়ির নং : n0073 বয়স : 71 লিঙ্গ : মহিলা	ফটো উপলব্ধ	476	WB/32/215/561316	নাম : বুলুরানী প্রধান স্বামীর নাম: যুগল প্রধান বাড়ির নং : n0074 বয়স : 60 লিঙ্গ : মহিলা	ফটো উপলব্ধ	477	ZQD1183458	নাম : মিলন কুমার প্রধান পিতার নাম: যুগল কিশোর প্রধান বাড়ির নং : n0074 বয়স : 39 লিঙ্গ : পুরুষ	ফটো উপলব্ধ
478	ZQD1284165	নাম : অর্চনা প্রধান স্বামীর নাম: মিলন কুমার প্রধান বাড়ির নং : n0074 বয়স : 38 লিঙ্গ : মহিলা	ফটো উপলব্ধ	479	WB/32/215/561261	নাম : সিদ্ধেশ্বর প্রধান পিতার নাম: বঙ্কিম প্রধান বাড়ির নং : n0075 বয়স : 55 লিঙ্গ : পুরুষ	ফটো উপলব্ধ	480	WB/32/215/561319	নাম : সুখদা প্রধান স্বামীর নাম: মাখন প্রধান বাড়ির নং : n0077 বয়স : 68 লিঙ্গ : মহিলা	ফটো উপলব্ধ

বিধানসভা নির্বাচনক্ষেত্রের নং, নাম : 214-ভগবানপুর
ভাগ নং, নাম : 1-ফাজেলপুর (পূর্ব ও পশ্চিম পাড়া)

481	LJF2268613	482	ZQD1284207	483	LJF2504546
নাম : শিব প্রধান পিতার নাম: মাখন চন্দ্র প্রধান বাড়ির নং : n0077 বয়স : 47 লিঙ্গ : পুরুষ	ফটো উপলব্ধ	নাম : সুলেখা রানী প্রধান স্বামীর নাম: শিব প্রধান বাড়ির নং : n0077 বয়স : 37 লিঙ্গ : মহিলা	ফটো উপলব্ধ	নাম : প্রতিমা প্রধান স্বামীর নাম: শরদিন্দ্র প্রধান বাড়ির নং : N/0079 বয়স : 38 লিঙ্গ : মহিলা	ফটো উপলব্ধ
484	WB/32/215/561076	485	WB/32/215/561137	486	LJF2338242
নাম : বুলুরাণী প্রধান স্বামীর নাম: গণপতি প্রধান বাড়ির নং : n0078 বয়স : 68 লিঙ্গ : মহিলা	ফটো উপলব্ধ	নাম : ফনিন্দ্রনাথ প্রধান পিতার নাম: বিপিন প্রধান বাড়ির নং : n0078 বয়স : 78 লিঙ্গ : পুরুষ	ফটো উপলব্ধ	নাম : রঞ্জন প্রধান পিতার নাম: গনপতি প্রধান বাড়ির নং : n0078 বয়স : 41 লিঙ্গ : পুরুষ	ফটো উপলব্ধ
487	WB/32/215/561318	488	ZQD1745017	489	WB/32/215/561121
নাম : ভানীরানী প্রধান স্বামীর নাম: বিদুর প্রধান বাড়ির নং : n0079 বয়স : 68 লিঙ্গ : মহিলা	ফটো উপলব্ধ	নাম : হরি পদ প্রধান পিতার নাম: বিদুর চন্দ্র প্রধান বাড়ির নং : n0079 বয়স : 37 লিঙ্গ : পুরুষ	ফটো উপলব্ধ	নাম : মিনুরানী প্রধান স্বামীর নাম: গৌরহরি প্রধান বাড়ির নং : n0080 বয়স : 58 লিঙ্গ : মহিলা	ফটো উপলব্ধ
490	LJF2427631	491	WB/32/215/561233	492	WB/32/215/561208
নাম : গোকুল প্রধান পিতার নাম: গৌরহরি প্রধান বাড়ির নং : n0080 বয়স : 39 লিঙ্গ : পুরুষ	ফটো উপলব্ধ	নাম : খোকন প্রধান পিতার নাম: গোরচাঁদ প্রধান বাড়ির নং : n0082 বয়স : 63 লিঙ্গ : পুরুষ	ফটো উপলব্ধ	নাম : আল্পনা প্রধান স্বামীর নাম: খোকন প্রধান বাড়ির নং : n0082 বয়স : 58 লিঙ্গ : মহিলা	ফটো উপলব্ধ
493	LJF1478981	494	LJF2427664	495	ZQD2632271
নাম : সুকুমার প্রধান পিতার নাম: অনন্ত প্রধান বাড়ির নং : n0108 বয়স : 59 লিঙ্গ : পুরুষ	ফটো উপলব্ধ	নাম : সুমিত্রা রানী প্রধান স্বামীর নাম: সুকুমার প্রধান বাড়ির নং : n0108 বয়স : 48 লিঙ্গ : মহিলা	ফটো উপলব্ধ	নাম : স্বরূপ প্রধান পিতার নাম: সুকুমার প্রধান বাড়ির নং : এন0108 বয়স : 21 লিঙ্গ : পুরুষ	ফটো উপলব্ধ
496	LJF2268597	497	ZQD0549469	498	WB/32/215/570129
নাম : বীনাপাণি প্রধান স্বামীর নাম: বেণু প্রধান বাড়ির নং : n0116 বয়স : 70 লিঙ্গ : মহিলা	ফটো উপলব্ধ	নাম : অর্পিতা প্রধান স্বামীর নাম: জয়দেব প্রধান বাড়ির নং : n0116 বয়স : 40 লিঙ্গ : মহিলা	ফটো উপলব্ধ	নাম : কাজলরানী প্রধান স্বামীর নাম: লক্ষণ প্রধান বাড়ির নং : n0122 বয়স : 67 লিঙ্গ : মহিলা	ফটো উপলব্ধ
499	ZQD1373711	500	LJF2052215	501	WB/32/215/570070
নাম : মমতা দাস (প্রধান) স্বামীর নাম: শ্রীহরি প্রধান বাড়ির নং : n0122 বয়স : 34 লিঙ্গ : মহিলা	ফটো উপলব্ধ	নাম : পুতুলরানী মাইতি স্বামীর নাম: হিদের মাইতি বাড়ির নং : n0122 বয়স : 43 লিঙ্গ : মহিলা	ফটো উপলব্ধ	নাম : কালিপদ প্রধান পিতার নাম: আশুতোষ প্রধান বাড়ির নং : n0142 বয়স : 62 লিঙ্গ : পুরুষ	ফটো উপলব্ধ
502	WB/32/215/570147	503	WB/32/215/570138	504	WB/32/215/570004
নাম : ছবিরানী প্রধান স্বামীর নাম: কালিপদ প্রধান বাড়ির নং : n0142 বয়স : 53 লিঙ্গ : মহিলা	ফটো উপলব্ধ	নাম : শিবানী প্রধান স্বামীর নাম: ভূষণ প্রধান বাড়ির নং : n0143 বয়স : 75 লিঙ্গ : মহিলা	ফটো উপলব্ধ	নাম : নিখিল রঞ্জন প্রধান পিতার নাম: সুধীর চন্দ্র প্রধান বাড়ির নং : n0212 বয়স : 68 লিঙ্গ : পুরুষ	ফটো উপলব্ধ
505	LJF2012482	506	WB/32/215/570003	507	ZQD2162048
নাম : পুষ্পেন্দ্র বিকাশ প্রধান পিতার নাম: নিখিল রঞ্জন প্রধান বাড়ির নং : n0212 বয়স : 45 লিঙ্গ : পুরুষ	ফটো উপলব্ধ	নাম : কৃষ্ণকলি প্রধান স্বামীর নাম: নিখিল প্রধান বাড়ির নং : n0212 বয়স : 65 লিঙ্গ : মহিলা	ফটো উপলব্ধ	নাম : কার্তিক প্রধান পিতার নাম: নগেন প্রধান বাড়ির নং : n0213 বয়স : 59 লিঙ্গ : পুরুষ	ফটো উপলব্ধ
508	ZQD2162055	509	ZQD2461366	510	ZQD2461382
নাম : দিপালী প্রধান স্বামীর নাম: কার্তিক প্রধান বাড়ির নং : n0213 বয়স : 53 লিঙ্গ : মহিলা	ফটো উপলব্ধ	নাম : অর্চনা জানা প্রধান স্বামীর নাম: হরিপদ প্রধান বাড়ির নং : এন0079 বয়স : 23 লিঙ্গ : মহিলা	ফটো উপলব্ধ	নাম : পিয়ালী প্রধান স্বামীর নাম: নিত্যানন্দ প্রধান বাড়ির নং : এন0067 বয়স : 23 লিঙ্গ : মহিলা	ফটো উপলব্ধ

বিধানসভা নির্বাচনক্ষেত্রের নং, নাম : 214-ভগবানপুর
ভাগ নং, নাম : 1-ফাজেলপুর (পূর্ব ও পশ্চিম পাড়া)

511 নাম : বর্নালী প্রধান স্বামীর নাম: গোবিন্দ প্রধান বাড়ির নং : এন00142 বয়স : 24 লিঙ্গ : মহিলা	ZQD2465490 ফটো উপলব্ধ	512 নাম : পৌরহরী প্রধান পিতার নাম: গোবিন্দ প্রধান বাড়ির নং : n0080 বয়স : 66 লিঙ্গ : পুরুষ	ZQD2428100 ফটো উপলব্ধ	513 নাম : নমিতা মাইতি প্রধান স্বামীর নাম: কাজল কুমার মাইতি বাড়ির নং : এন0020 বয়স : 48 লিঙ্গ : মহিলা	ZQD2443760 ফটো উপলব্ধ
514 নাম : সন্তোম প্রধান পিতার নাম: খোকন চন্দ্র প্রধান বাড়ির নং : এন0237 বয়স : 31 লিঙ্গ : পুরুষ	ZQD1886423 ফটো উপলব্ধ	515 নাম : রাখানাথ প্রধান পিতার নাম: ক্ষুদিরাম প্রধান বাড়ির নং : এন0075 বয়স : 51 লিঙ্গ : পুরুষ	LJF2381747 ফটো উপলব্ধ	516 নাম : জয়দেব প্রধান পিতার নাম: বেনু প্রধান বাড়ির নং : n0116 বয়স : 50 লিঙ্গ : পুরুষ	ZQD2512630 ফটো উপলব্ধ
517 নাম : গৌতম কুমার প্রধান পিতার নাম: ভূষনচন্দ্র প্রধান বাড়ির নং : n0004 বয়স : 49 লিঙ্গ : পুরুষ	LJF2010437 ফটো উপলব্ধ	518 নাম : দ্বিপেন্দু প্রধান পিতার নাম: অমল কুমার প্রধান বাড়ির নং : এন0060 বয়স : 24 লিঙ্গ : পুরুষ	ZQD2360600 ফটো উপলব্ধ	519 নাম : অঞ্জলি প্রধান পিতার নাম: সুনীল প্রধান বাড়ির নং : এন0005 বয়স : 26 লিঙ্গ : পুরুষ	ZQD2400075 ফটো উপলব্ধ
520 নাম : প্রফুল্ল প্রধান পিতার নাম: নিতাই প্রধান বাড়ির নং : এন00 বয়স : 76 লিঙ্গ : পুরুষ	ZQD2400216 ফটো উপলব্ধ	521 নাম : স্বর্ণারানী প্রধান স্বামীর নাম: মদনমোহন প্রধান বাড়ির নং : n0059 বয়স : 67 লিঙ্গ : মহিলা	ZQD2418325 ফটো উপলব্ধ	522 নাম : মৌমিতা প্রধান পিতার নাম: নারায়ন চন্দ্র প্রধান বাড়ির নং : এন0069 বয়স : 32 লিঙ্গ : মহিলা	ZQD1567411 ফটো উপলব্ধ
523 নাম : শিউলী লাল প্রধান স্বামীর নাম: রঞ্জিত কুমার প্রধান বাড়ির নং : এন0069 বয়স : 22 লিঙ্গ : মহিলা	ZQD2627891 ফটো উপলব্ধ	524 নাম : সুখচাঁদ প্রধান পিতার নাম: প্রফুল্ল প্রধান বাড়ির নং : এন00 বয়স : 50 লিঙ্গ : পুরুষ	ZQD2397834 ফটো উপলব্ধ	525 নাম : আলা রানী সিকদার স্বামীর নাম: বিমল কৃষ্ণ সিকদার বাড়ির নং : এন0097 বয়স : 36 লিঙ্গ : মহিলা	WRJ1190891 ফটো উপলব্ধ
526 নাম : অমিত মাইতি পিতার নাম: অশ্বিনী বাড়ির নং : এন0097 বয়স : 21 লিঙ্গ : পুরুষ	ZQD2701118 ফটো উপলব্ধ	527 নাম : মৌমিতা প্রধান স্বামীর নাম: গৌরাজ প্রধান বাড়ির নং : এন0068 বয়স : 28 লিঙ্গ : মহিলা	ZQD1938406 ফটো উপলব্ধ	528 নাম : সুপ্রিয় দাস পিতার নাম: নিশিকান্ত দাস বাড়ির নং : এন0068 বয়স : 21 লিঙ্গ : পুরুষ	ZQD2698280 ফটো উপলব্ধ
529 নাম : নলিনী কান্ত প্রধান পিতার নাম: যোগেন্দ্র প্রধান বাড়ির নং : n0073 বয়স : 57 লিঙ্গ : পুরুষ	LJF1478379 ফটো উপলব্ধ	530 নাম : পুষ্প রানী প্রধান স্বামীর নাম: নলিনী কান্ত প্রধান বাড়ির নং : n0073 বয়স : 58 লিঙ্গ : মহিলা	ZQD2291409 ফটো উপলব্ধ	531 নাম : নিত্যানন্দ প্রধান পিতার নাম: নিরঞ্জন প্রধান বাড়ির নং : এন0067 বয়স : 35 লিঙ্গ : পুরুষ	ZQD2050136 ফটো উপলব্ধ
532 নাম : সৌভিক প্রধান পিতার নাম: স্বপন কুমার প্রধান বাড়ির নং : এন0001 বয়স : 26 লিঙ্গ : পুরুষ	ZQD2050144 ফটো উপলব্ধ	533 নাম : সুরবালা প্রধান স্বামীর নাম: ধীরেন্দ্র প্রধান বাড়ির নং : n0013 বয়স : 76 লিঙ্গ : মহিলা	ZQD2340776 ফটো উপলব্ধ	534 নাম : সঞ্জু প্রধান পিতার নাম: অমল কুমার প্রধান বাড়ির নং : এন0002 বয়স : 28 লিঙ্গ : পুরুষ	ZQD1965714 ফটো উপলব্ধ
535 নাম : অঞ্জনা জানা (প্রধান) স্বামীর নাম: বুদ্ধদেব প্রধান বাড়ির নং : এন0215 বয়স : 29 লিঙ্গ : মহিলা	ZQD2050052 ফটো উপলব্ধ	536 নাম : অর্পিতা পাত্র (প্রধান) স্বামীর নাম: শ্রীকান্ত প্রধান বাড়ির নং : n0016 বয়স : 32 লিঙ্গ : মহিলা	ZQD1787795 ফটো উপলব্ধ	537 নাম : নমিতা প্রধান স্বামীর নাম: পুষ্পেন্দ্র বিকাশ প্রধান বাড়ির নং : এন0212 বয়স : 30 লিঙ্গ : মহিলা	ZQD2050094 ফটো উপলব্ধ
538 নাম : চন্দ্র কান্ত প্রধান পিতার নাম: মদন মোহন প্রধান বাড়ির নং : এন0066 বয়স : 26 লিঙ্গ : পুরুষ	ZQD2050110 ফটো উপলব্ধ	539 নাম : সুনন্দিতা প্রধান সেন স্বামীর নাম: সৌরভ সেন বাড়ির নং : এন0033 বয়স : 26 লিঙ্গ : মহিলা	ZQD2308427 ফটো উপলব্ধ	540 নাম : আঙ্গুর মহেশ(প্রধান) স্বামীর নাম: সুভাষ প্রধান বাড়ির নং : N0215 বয়স : 30 লিঙ্গ : মহিলা	ZQD1965664 ফটো উপলব্ধ

বিধানসভা নির্বাচনক্ষেত্রের নং, নাম : 214-ভগবানপুর
ভাগ নং, নাম : 1-ফাজেলপুর (পূর্ব ও পশ্চিম পাড়া)

541	LJF2504579	542	ZQD1373786	543	ZQD1923911
নাম : শিবশংকর প্রামাণিক পিতার নাম: মাখন চন্দ্র প্রামাণিক বাড়ির নং : N/0088 বয়স : 40 লিঙ্গ : পুরুষ	ফটো উপলব্ধ	নাম : মাখন চন্দ্র প্রামাণিক পিতার নাম: কার্তিক চন্দ্র প্রামাণিক বাড়ির নং : এন0117 বয়স : 67 লিঙ্গ : পুরুষ	ফটো উপলব্ধ	নাম : মন্দিরা প্রামাণিক স্বামীর নাম: শিবশঙ্কর প্রামাণিক বাড়ির নং : N0088 বয়স : 28 লিঙ্গ : মহিলা	ফটো উপলব্ধ
544	ZQD2227130	545	WB/32/215/561315	546	LJF1037951
নাম : কাজল রানি প্রামাণিক স্বামীর নাম: মাখন চন্দ্র প্রামাণিক বাড়ির নং : n0085 বয়স : 58 লিঙ্গ : মহিলা	ফটো উপলব্ধ	নাম : খোকনচন্দ্র প্রামাণিক পিতার নাম: কার্তিক প্রামাণিক বাড়ির নং : n0087 বয়স : 63 লিঙ্গ : পুরুষ	ফটো উপলব্ধ	নাম : খুকুরানী প্রামাণিক স্বামীর নাম: খোকন প্রামাণিক বাড়ির নং : n0087 বয়স : 59 লিঙ্গ : মহিলা	ফটো উপলব্ধ
547	WB/32/215/570528	548	LJF2381788	549	ZQD1766096
নাম : তাপসী প্রামাণিক স্বামীর নাম: হারাধন প্রামাণিক বাড়ির নং : n0124 বয়স : 54 লিঙ্গ : মহিলা	ফটো উপলব্ধ	নাম : হারাধন প্রামাণিক পিতার নাম: অনন্ত প্রামাণিক বাড়ির নং : n0124 বয়স : 57 লিঙ্গ : পুরুষ	ফটো উপলব্ধ	নাম : শ্রাবণী ভূঞা প্রামাণিক পিতার নাম: শম্ভুনাথ প্রামাণিক বাড়ির নং : 151 বয়স : 30 লিঙ্গ : মহিলা	ফটো উপলব্ধ
550	ZQD1538347	551	ZQD2520302	552	ZQD2540177
নাম : রাজকুমার প্রামাণিক পিতার নাম: ভানুচরন প্রামাণিক বাড়ির নং : n0044 বয়স : 50 লিঙ্গ : পুরুষ	ফটো উপলব্ধ	নাম : সৌগত প্রামাণিক পিতার নাম: স্বপন প্রামাণিক বাড়ির নং : এন0123 বয়স : 22 লিঙ্গ : পুরুষ	ফটো উপলব্ধ	নাম : বিশুজিৎ প্রামাণিক পিতার নাম: ভীম প্রামাণিক বাড়ির নং : এন0094 বয়স : 31 লিঙ্গ : পুরুষ	ফটো উপলব্ধ
553	LJF2268803	554	ZQD2514651	555	ZQD2519981
নাম : নারায়ণ চন্দ্র প্রামাণিক পিতার নাম: নিশিকান্ত প্রামাণিক বাড়ির নং : n0086 বয়স : 42 লিঙ্গ : পুরুষ	ফটো উপলব্ধ	নাম : নিশিকান্ত প্রামাণিক পিতার নাম: সুধীর প্রামাণিক বাড়ির নং : n0086 বয়স : 68 লিঙ্গ : পুরুষ	ফটো উপলব্ধ	নাম : সোমা প্রামাণিক স্বামীর নাম: শিবশঙ্কর প্রামাণিক বাড়ির নং : n0100 বয়স : 31 লিঙ্গ : মহিলা	ফটো উপলব্ধ
556	ZQD1538180	557	MXC2315984	558	ZQD1965649
নাম : সীতারানী প্রামাণিক স্বামীর নাম: লক্ষ্মীকান্ত প্রামাণিক বাড়ির নং : n0104 বয়স : 36 লিঙ্গ : মহিলা	ফটো উপলব্ধ	নাম : মিনতী সেন স্বামীর নাম: বিবেশ্বর সেন বাড়ির নং : n0091 বয়স : 43 লিঙ্গ : মহিলা	ফটো উপলব্ধ	নাম : টুকু মন্ডল স্বামীর নাম: রাকেশ মন্ডল বাড়ির নং : N0105 বয়স : 45 লিঙ্গ : মহিলা	ফটো উপলব্ধ
559	ZQD2397800	560	ZQD1839125	561	ZQD1923945
নাম : অনিমা প্রামাণিক স্বামীর নাম: তপন প্রামাণিক বাড়ির নং : এন0100 বয়স : 30 লিঙ্গ : মহিলা	ফটো উপলব্ধ	নাম : অজিত প্রামাণিক পিতার নাম: যোগেশ্বর প্রামাণিক বাড়ির নং : n0093 বয়স : 43 লিঙ্গ : পুরুষ	ফটো উপলব্ধ	নাম : সুবল চন্দ্র প্রামাণিক পিতার নাম: ভানু প্রামাণিক বাড়ির নং : N0044 বয়স : 46 লিঙ্গ : পুরুষ	ফটো উপলব্ধ
562	LJF2381796	563	ZQD2016467	564	ZQD1839174
নাম : বাদল কুমার প্রামাণিক পিতার নাম: সুধীর চন্দ্র প্রামাণিক বাড়ির নং : n0086 বয়স : 74 লিঙ্গ : পুরুষ	ফটো উপলব্ধ	নাম : প্রমিলা রানী প্রামাণিক স্বামীর নাম: বাদল কুমার প্রামাণিক বাড়ির নং : n0086 বয়স : 71 লিঙ্গ : মহিলা	ফটো উপলব্ধ	নাম : শম্ভুনাথ প্রামাণিক পিতার নাম: সুধাকৃষ্ণ প্রামাণিক বাড়ির নং : n0104 বয়স : 39 লিঙ্গ : পুরুষ	ফটো উপলব্ধ
565	WB/32/215/561238	566	ZQD2215341	567	WB/32/215/561350
নাম : বুলুরানী প্রামাণিক স্বামীর নাম: হেমন্ত প্রামাণিক বাড়ির নং : n0044 বয়স : 83 লিঙ্গ : মহিলা	ফটো উপলব্ধ	নাম : তপন কুমার প্রামাণিক পিতার নাম: হেমন্ত কুমার প্রামাণিক বাড়ির নং : এন0044 বয়স : 60 লিঙ্গ : পুরুষ	ফটো উপলব্ধ	নাম : মাধবীরানী প্রামাণিক স্বামীর নাম: তপন প্রামাণিক বাড়ির নং : n0044 বয়স : 56 লিঙ্গ : মহিলা	ফটো উপলব্ধ
568	ZQD1538297	569	LJF2268746	570	ZQD1745033
নাম : করুনা প্রামাণিক স্বামীর নাম: রাজকুমার প্রামাণিক বাড়ির নং : n0044 বয়স : 45 লিঙ্গ : মহিলা	ফটো উপলব্ধ	নাম : রাধারানী সেন স্বামীর নাম: পবিত্র সেন বাড়ির নং : n0044 বয়স : 45 লিঙ্গ : মহিলা	ফটো উপলব্ধ	নাম : বন্দনা রানী ভূঞা প্রামাণিক স্বামীর নাম: সুবল চন্দ্র প্রামাণিক বাড়ির নং : n0044 বয়স : 41 লিঙ্গ : মহিলা	ফটো উপলব্ধ

বিধানসভা নির্বাচনক্ষেত্রের নং, নাম : 214-ভগবানপুর
ভাগ নং, নাম : 1-ফাজেলপুর (পূর্ব ও পশ্চিম পাড়া)

571	ZQD1745132	নাম : পৌরহরি প্রামানিক পিতার নাম: তপন কুমার প্রামানিক বাড়ির নং : n0044 বয়স : 32 লিঙ্গ : পুরুষ	ফটো উপলব্ধ	572	ZQD1651132	নাম : শুভেন্দু প্রামানিক পিতার নাম: তপন কুমার প্রামানিক বাড়ির নং : n0044 বয়স : 32 লিঙ্গ : পুরুষ	ফটো উপলব্ধ	573	ZQD1839232	নাম : শিবশঙ্কর প্রামানিক পিতার নাম: রবীন্দ্রনাথ প্রামানিক বাড়ির নং : n0100 বয়স : 29 লিঙ্গ : পুরুষ	ফটো উপলব্ধ
574	ZQD1839224	নাম : মনোরঞ্জন প্রামানিক পিতার নাম: গোপাল প্রামানিক বাড়ির নং : n0091 বয়স : 30 লিঙ্গ : পুরুষ	ফটো উপলব্ধ	575	WB/32/215/561093	নাম : সন্ধ্যারানী প্রামানিক স্বামীর নাম: কার্তিক প্রামানিক বাড়ির নং : n0102 বয়স : 63 লিঙ্গ : মহিলা	ফটো উপলব্ধ	576	LJF2338283	নাম : মুচিরাম প্রামানিক পিতার নাম: কার্তিক চন্দ্র প্রামানিক বাড়ির নং : n0102 বয়স : 43 লিঙ্গ : পুরুষ	ফটো উপলব্ধ
577	LJF2338275	নাম : মঞ্জু প্রামানিক স্বামীর নাম: মুচিরাম প্রামানিক বাড়ির নং : n0102 বয়স : 40 লিঙ্গ : মহিলা	ফটো উপলব্ধ	578	LJF1548874	নাম : নবকুমার প্রামানিক পিতার নাম: সুবল প্রামানিক বাড়ির নং : n0103 বয়স : 48 লিঙ্গ : পুরুষ	ফটো উপলব্ধ	579	ZQD1538289	নাম : সুলেখা প্রামানিক স্বামীর নাম: নবকুমার প্রামানিক বাড়ির নং : n0103 বয়স : 32 লিঙ্গ : মহিলা	ফটো উপলব্ধ
580	LJF1037993	নাম : মেনকা দাস স্বামীর নাম: শ্যামচাঁদ দাস বাড়ির নং : n0103 বয়স : 73 লিঙ্গ : মহিলা	ফটো উপলব্ধ	581	ZQD1787639	নাম : জয়দেব প্রামানিক পিতার নাম: সুবল প্রামানিক বাড়ির নং : n0103 বয়স : 32 লিঙ্গ : পুরুষ	ফটো উপলব্ধ	582	LJF2381812	নাম : সুধাক্ষ প্রামানিক পিতার নাম: রাখাল প্রামানিক বাড়ির নং : n0104 বয়স : 73 লিঙ্গ : পুরুষ	ফটো উপলব্ধ
583	WB/32/215/561100	নাম : পারুলবালা প্রামানিক স্বামীর নাম: সুধাক্ষ প্রামানিক বাড়ির নং : n0104 বয়স : 66 লিঙ্গ : মহিলা	ফটো উপলব্ধ	584	ZQD1373794	নাম : অর্জুন প্রামানিক পিতার নাম: সুধাক্ষ প্রামানিক বাড়ির নং : n0104 বয়স : 35 লিঙ্গ : পুরুষ	ফটো উপলব্ধ	585	ZQD1538206	নাম : অঞ্জলী প্রামানিক স্বামীর নাম: নারায়ন প্রামানিক বাড়ির নং : n0104 বয়স : 44 লিঙ্গ : মহিলা	ফটো উপলব্ধ
586	ZQD1787613	নাম : লক্ষীকান্ত প্রামানিক পিতার নাম: সুধাক্ষ প্রামানিক বাড়ির নং : n0104 বয়স : 43 লিঙ্গ : পুরুষ	ফটো উপলব্ধ	587	ZQD2145993	নাম : পূর্ণিমা প্রামানিক স্বামীর নাম: ফণিভূষণ প্রামানিক বাড়ির নং : n0105 বয়স : 68 লিঙ্গ : মহিলা	ফটো উপলব্ধ	588	LJF2504611	নাম : শিবশঙ্কর প্রামানিক পিতার নাম: ফনীভূষণ প্রামানিক বাড়ির নং : N/0109 বয়স : 39 লিঙ্গ : পুরুষ	ফটো উপলব্ধ
589	WB/32/215/570339	নাম : স্বপন প্রামানিক পিতার নাম: অনন্ত প্রামানিক বাড়ির নং : n0123 বয়স : 54 লিঙ্গ : পুরুষ	ফটো উপলব্ধ	590	LJF1479385	নাম : পৌরী রাণী প্রামানিক স্বামীর নাম: স্বপন প্রামানিক বাড়ির নং : n0123 বয়স : 49 লিঙ্গ : মহিলা	ফটো উপলব্ধ	591	WB/32/215/561115	নাম : আরতী প্রামানিক স্বামীর নাম: অজিত প্রামানিক বাড়ির নং : n0227 বয়স : 64 লিঙ্গ : মহিলা	ফটো উপলব্ধ
592	ZQD1745173	নাম : কালিপদ প্রামানিক পিতার নাম: অজিত প্রামানিক বাড়ির নং : n0227 বয়স : 32 লিঙ্গ : পুরুষ	ফটো উপলব্ধ	593	ZQD1787761	নাম : দীপালি রানী দাস (প্রামানিক) স্বামীর নাম: কালিপদ প্রামানিক বাড়ির নং : n0227 বয়স : 39 লিঙ্গ : মহিলা	ফটো উপলব্ধ	594	LJF2504595	নাম : নিতাই প্রামানিক পিতার নাম: হেমন্ত প্রামানিক বাড়ির নং : N/0078 বয়স : 68 লিঙ্গ : পুরুষ	ফটো উপলব্ধ
595	ZQD1787779	নাম : উর্মিলা কুইলা (সেন) স্বামীর নাম: দিগান্ত সেন বাড়ির নং : n0227 বয়স : 49 লিঙ্গ : মহিলা	ফটো উপলব্ধ	596	ZQD0550038	নাম : স্বর্ণা প্রামানিক স্বামীর নাম: রবীন্দ্র প্রামানিক বাড়ির নং : n0227 বয়স : 47 লিঙ্গ : মহিলা	ফটো উপলব্ধ	597	LJF2504603	নাম : কাজল প্রামানিক পিতার নাম: নিতাই প্রামানিক বাড়ির নং : N/0086 বয়স : 58 লিঙ্গ : মহিলা	ফটো উপলব্ধ
598	WB/32/215/561309	নাম : উষারানী প্রামানিক স্বামীর নাম: নিশিকান্ত প্রামানিক বাড়ির নং : n0086 বয়স : 55 লিঙ্গ : মহিলা	ফটো উপলব্ধ	599	ZQD1537935	নাম : শান্তনু প্রামানিক পিতার নাম: নিশিকান্ত প্রামানিক বাড়ির নং : n0086 বয়স : 35 লিঙ্গ : পুরুষ	ফটো উপলব্ধ	600	ZQD0550137	নাম : বীরেশ্বর সেন পিতার নাম: কমলেন্দু সেন বাড়ির নং : n0091 বয়স : 51 লিঙ্গ : পুরুষ	ফটো উপলব্ধ

বিধানসভা নির্বাচনক্ষেত্রের নং, নাম : 214-ভগবানপুর
ভাগ নং, নাম : 1-ফাজেলপুর (পূর্ব ও পশ্চিম পাড়া)

601 নাম : দিগন্ত সেন পিতার নাম: কমলেন্দু সেন বাড়ির নং : n0091 বয়স : 49 লিঙ্গ : পুরুষ	ZQD0550145 ফটো উপলব্ধ	602 নাম : নিরঞ্জন প্রামানিক পিতার নাম: যোগেন্দ্র প্রামানিক বাড়ির নং : n0091 বয়স : 73 লিঙ্গ : পুরুষ	WB/32/215/561147 ফটো উপলব্ধ	603 নাম : গোপালচন্দ্র প্রামানিক পিতার নাম: নিরঞ্জন প্রামানিক বাড়ির নং : n0091 বয়স : 64 লিঙ্গ : পুরুষ	WB/32/215/561078 ফটো উপলব্ধ
604 নাম : সুকন্যা প্রামানিক স্বামীর নাম: রবীন্দ্র প্রামানিক বাড়ির নং : n0091 বয়স : 32 লিঙ্গ : মহিলা	ZQD1538271 ফটো উপলব্ধ	605 নাম : কাকলীরানী প্রামানিক স্বামীর নাম: গোপাল প্রামানিক বাড়ির নং : n0091 বয়স : 53 লিঙ্গ : মহিলা	WB/32/215/561206 ফটো উপলব্ধ	606 নাম : জ্যোৎস্না প্রামানিক স্বামীর নাম: কানাই প্রামানিক বাড়ির নং : n0091 বয়স : 47 লিঙ্গ : মহিলা	LJF2010536 ফটো উপলব্ধ
607 নাম : শংকর কুমার প্রামানিক পিতার নাম: কানাইলাল প্রামানিক বাড়ির নং : n0091 বয়স : 36 লিঙ্গ : পুরুষ	ZQD1183490 ফটো উপলব্ধ	608 নাম : পূর্ণিমারানী প্রামানিক পিতার নাম: ধীরেন্দ্র প্রামানিক বাড়ির নং : n0092 বয়স : 52 লিঙ্গ : মহিলা	WB/32/215/561252 ফটো উপলব্ধ	609 নাম : শক্তিপদ প্রামানিক পিতার নাম: ধীরেন্দ্র প্রামানিক বাড়ির নং : n0092 বয়স : 42 লিঙ্গ : পুরুষ	LJF2427680 ফটো উপলব্ধ
610 নাম : পরিমিতা প্রামানিক স্বামীর নাম: শক্তি প্রামানিক বাড়ির নং : n0092 বয়স : 34 লিঙ্গ : মহিলা	ZQD1443803 ফটো উপলব্ধ	611 নাম : অনিল প্রামানিক পিতার নাম: যোগেশ্বর প্রামানিক বাড়ির নং : n0093 বয়স : 46 লিঙ্গ : পুরুষ	LJF2268787 ফটো উপলব্ধ	612 নাম : ভীম প্রামানিক পিতার নাম: মনোজ প্রামানিক বাড়ির নং : n0094 বয়স : 60 লিঙ্গ : পুরুষ	LJF2268670 ফটো উপলব্ধ
613 নাম : কল্পনা প্রামানিক স্বামীর নাম: ভীম প্রামানিক বাড়ির নং : n0094 বয়স : 56 লিঙ্গ : মহিলা	WB/32/215/561274 ফটো উপলব্ধ	614 নাম : চন্দন কুমার প্রামানিক পিতার নাম: বাবলু প্রামানিক বাড়ির নং : n0095 বয়স : 49 লিঙ্গ : পুরুষ	LJF1478130 ফটো উপলব্ধ	615 নাম : রঞ্জন প্রামানিক পিতার নাম: বাবলু প্রামানিক বাড়ির নং : n0095 বয়স : 38 লিঙ্গ : পুরুষ	LJF2427672 ফটো উপলব্ধ
616 নাম : যুথিকা প্রামানিক স্বামীর নাম: রঞ্জন প্রামানিক বাড়ির নং : n0095 বয়স : 34 লিঙ্গ : মহিলা	ZQD1443795 ফটো উপলব্ধ	617 নাম : রবীন্দ্রনাথ প্রামানিক পিতার নাম: হেমন্ত প্রামানিক বাড়ির নং : n0100 বয়স : 60 লিঙ্গ : পুরুষ	WB/32/215/561321 ফটো উপলব্ধ	618 নাম : শক্তিরাম প্রামানিক পিতার নাম: হেমন্ত প্রামানিক বাড়ির নং : n0100 বয়স : 55 লিঙ্গ : পুরুষ	WB/32/215/561181 ফটো উপলব্ধ
619 নাম : মালতী রাণী প্রামানিক স্বামীর নাম: শক্ত প্রামানিক বাড়ির নং : n0100 বয়স : 49 লিঙ্গ : মহিলা	LJF1554757 ফটো উপলব্ধ	620 নাম : চিত্ত প্রামানিক পিতার নাম: নিতাই প্রামানিক বাড়ির নং : N/0104 বয়স : 41 লিঙ্গ : পুরুষ	LJF2504587 ফটো উপলব্ধ	621 নাম : পুষ্প প্রামানিক স্বামীর নাম: চিত্ত প্রামানিক বাড়ির নং : N/0104 বয়স : 36 লিঙ্গ : মহিলা	ZQD1443712 ফটো উপলব্ধ
622 নাম : তপন প্রামানিক পিতার নাম: অজিত প্রামানিক বাড়ির নং : n0100 বয়স : 40 লিঙ্গ : পুরুষ	ZQD0550061 ফটো উপলব্ধ	623 নাম : জ্যোৎস্না প্রামানিক স্বামীর নাম: সুধীর প্রামানিক বাড়ির নং : n0101 বয়স : 78 লিঙ্গ : মহিলা	WB/32/215/561116 ফটো উপলব্ধ	624 নাম : গীতা রানী প্রামানিক পিতার নাম: হেমন্ত প্রামানিক বাড়ির নং : n0101 বয়স : 39 লিঙ্গ : মহিলা	ZQD1538024 ফটো উপলব্ধ
625 নাম : মালতীরানী প্রামানিক স্বামীর নাম: নিরঞ্জন প্রামানিক বাড়ির নং : n0101 বয়স : 62 লিঙ্গ : মহিলা	WB/32/215/561154 ফটো উপলব্ধ	626 নাম : কার্তিকচন্দ্র প্রামানিক পিতার নাম: গোরাচাঁদ প্রামানিক বাড়ির নং : n0102 বয়স : 73 লিঙ্গ : পুরুষ	WB/32/215/561159 ফটো উপলব্ধ	627 নাম : অঞ্জলীরানী দাস স্বামীর নাম: নিতাই দাস বাড়ির নং : n0090 বয়স : 73 লিঙ্গ : মহিলা	WB/32/215/561272 ফটো উপলব্ধ
628 নাম : কাকলী দাস স্বামীর নাম: প্রশান্ত দাস বাড়ির নং : N/0093 বয়স : 38 লিঙ্গ : মহিলা	LJF2504447 ফটো উপলব্ধ	629 নাম : নির্মলাবালা দাস স্বামীর নাম: নিশিকান্ত দাস বাড়ির নং : n0090 বয়স : 53 লিঙ্গ : মহিলা	WB/32/215/561275 ফটো উপলব্ধ	630 নাম : কৃষ্ণা জানা স্বামীর নাম: কালীপদ জানা বাড়ির নং : n0090 বয়স : 35 লিঙ্গ : মহিলা	ZQD1284157 ফটো উপলব্ধ

বিধানসভা নির্বাচনক্ষেত্রের নং, নাম : 214-ভগবানপুর
ভাগ নং, নাম : 1-ফাজেলপুর (পূর্ব ও পশ্চিম পাড়া)

631	WB/32/215/570272	নাম : শিবপ্রসাদ পাত্র পিতার নাম: তিতারাম পাত্র বাড়ির নং : n0206 বয়স : 71 লিঙ্গ : পুরুষ	ফটো উপলব্ধ	632	WB/32/215/570493	নাম : গীতারাবী পাত্র স্বামীর নাম: শিবপ্রসাদ পাত্র বাড়ির নং : n0206 বয়স : 66 লিঙ্গ : মহিলা	ফটো উপলব্ধ	633	ZQD1284017	নাম : ভীম চরণ পাত্র পিতার নাম: শিবপ্রসাদ পাত্র বাড়ির নং : n0206 বয়স : 49 লিঙ্গ : পুরুষ	ফটো উপলব্ধ
634	WB/32/215/570109	নাম : কল্পনা পাত্র স্বামীর নাম: কালিপদ পাত্র বাড়ির নং : n0206 বয়স : 66 লিঙ্গ : মহিলা	ফটো উপলব্ধ	635	ZQD1283936	নাম : নীলিমা পাত্র স্বামীর নাম: ভীমচরণ পাত্র বাড়ির নং : n0206 বয়স : 35 লিঙ্গ : মহিলা	ফটো উপলব্ধ	636	ZQD1538131	নাম : সাবিত্রী পাত্র স্বামীর নাম: নকুল চন্দ্র পাত্র বাড়ির নং : n0206 বয়স : 33 লিঙ্গ : মহিলা	ফটো উপলব্ধ
637	WB/32/215/570110	নাম : কালিপদ পাত্র পিতার নাম: তিতারাম পাত্র বাড়ির নং : n0207 বয়স : 74 লিঙ্গ : পুরুষ	ফটো উপলব্ধ	638	LJF2268373	নাম : পিন্টু কুমার পাত্র পিতার নাম: কালিপদ পাত্র বাড়ির নং : n0207 বয়স : 47 লিঙ্গ : পুরুষ	ফটো উপলব্ধ	639	ZQD1373778	নাম : মিন্টু কুমার পাত্র পিতার নাম: কালিপদ পাত্র বাড়ির নং : n0207 বয়স : 42 লিঙ্গ : পুরুষ	ফটো উপলব্ধ
640	ZQD1538339	নাম : পুষ্প রানী পাত্র স্বামীর নাম: মিন্টু কুমার পাত্র বাড়ির নং : n0207 বয়স : 32 লিঙ্গ : মহিলা	ফটো উপলব্ধ	641	LJF2427623	নাম : উষারানী পাত্র স্বামীর নাম: পিন্টু পাত্র বাড়ির নং : n0207 বয়স : 39 লিঙ্গ : মহিলা	ফটো উপলব্ধ	642	ZQD1284256	নাম : নকুল পাত্র পিতার নাম: শিবপ্রসাদ পাত্র বাড়ির নং : নং বয়স : 44 লিঙ্গ : পুরুষ	ফটো উপলব্ধ
643	ZQD1923986	নাম : কৃষ্ণা পাল পিতার নাম: বিশ্বনাথ পাল বাড়ির নং : n0023 বয়স : 28 লিঙ্গ : মহিলা	ফটো উপলব্ধ	644	WB/32/215/561293	নাম : বিশ্বনাথ পাল পিতার নাম: পরমেশ্বর পাল বাড়ির নং : n0118 বয়স : 58 লিঙ্গ : পুরুষ	ফটো উপলব্ধ	645	ZQD2628568	নাম : অপর্ণা পাল পিতার নাম: বিশ্বনাথ পাল বাড়ির নং : এন0118 বয়স : 21 লিঙ্গ : মহিলা	ফটো উপলব্ধ
646	ZQD1880376	নাম : মামনী সামন্ত (পাল) স্বামীর নাম: শান্তনু পাল বাড়ির নং : n0024 বয়স : 32 লিঙ্গ : মহিলা	ফটো উপলব্ধ	647	ZQD2522993	নাম : জয়শ্রী জানা পাল স্বামীর নাম: সুধাংশু কুমার পাল বাড়ির নং : এন0024 বয়স : 25 লিঙ্গ : মহিলা	ফটো উপলব্ধ	648	LJF2268399	নাম : বিমলা পাল স্বামীর নাম: পরমেশ্বর পাল বাড়ির নং : n0023 বয়স : 68 লিঙ্গ : মহিলা	ফটো উপলব্ধ
649	WB/32/215/561352	নাম : আভারানী পাল স্বামীর নাম: বিশ্বনাথ পাল বাড়ির নং : n0023 বয়স : 53 লিঙ্গ : মহিলা	ফটো উপলব্ধ	650	WB/32/215/561034	নাম : রাধারানী পাল স্বামীর নাম: কানাই পাল বাড়ির নং : n0024 বয়স : 71 লিঙ্গ : মহিলা	ফটো উপলব্ধ	651	ZQD1284066	নাম : সুধাংশু কুমার পাল পিতার নাম: কানাই পাল বাড়ির নং : n0024 বয়স : 36 লিঙ্গ : পুরুষ	ফটো উপলব্ধ
652	ZQD1886472	নাম : আল্পনা পাল(জানা) স্বামীর নাম: শুভজিৎ জানা বাড়ির নং : n0242 বয়স : 33 লিঙ্গ : মহিলা	ফটো উপলব্ধ	653	ZQD1886464	নাম : লিপিমা বারিক স্বামীর নাম: চন্দন কুমার বারিক বাড়ির নং : n0241 বয়স : 30 লিঙ্গ : মহিলা	ফটো উপলব্ধ	654	ZQD2521854	নাম : শিল্পা বারিক স্বামীর নাম: শক্তিপদ বারিক বাড়ির নং : এন0109 বয়স : 26 লিঙ্গ : মহিলা	ফটো উপলব্ধ
655	ZQD2443711	নাম : শ্রাবণী মাইতি স্বামীর নাম: বিশ্বপ্রসাদ মাইতি বাড়ির নং : এন0115 বয়স : 24 লিঙ্গ : মহিলা	ফটো উপলব্ধ	656	ZQD2215028	নাম : মঞ্জু রানি বারিক স্বামীর নাম: নিতাই চন্দ্র বারিক বাড়ির নং : n0028 বয়স : 58 লিঙ্গ : মহিলা	ফটো উপলব্ধ	657	ZQD1651173	নাম : নারায়ন বারিক পিতার নাম: নিতাই চন্দ্র বারিক বাড়ির নং : n0028 বয়স : 34 লিঙ্গ : পুরুষ	ফটো উপলব্ধ
658	ZQD1651199	নাম : নমিতা বারিক স্বামীর নাম: নারায়ন বারিক বাড়ির নং : n0028 বয়স : 34 লিঙ্গ : মহিলা	ফটো উপলব্ধ	659	WB/32/215/561263	নাম : বলরাম বারিক পিতার নাম: দেবেন্দ্র বারিক বাড়ির নং : n0109 বয়স : 71 লিঙ্গ : পুরুষ	ফটো উপলব্ধ	660	WB/32/215/561188	নাম : সরস্বতী বারিক স্বামীর নাম: বলরাম বারিক বাড়ির নং : n0109 বয়স : 65 লিঙ্গ : মহিলা	ফটো উপলব্ধ

বিধানসভা নির্বাচনক্ষেত্রের নং, নাম : 214-ভগবানপুর
ভাগ নং, নাম : 1-ফাজেলপুর (পূর্ব ও পশ্চিম পাড়া)

661	LJF2427698	নাম : রাজকুমার বারিক পিতার নাম: বলরাম বারিক বাড়ির নং : n0109 বয়স : 42 লিঙ্গ : পুরুষ	ফটো উপলব্ধ	662	ZQD1787654	নাম : শক্তিপদ বারিক পিতার নাম: বলরাম বারিক বাড়ির নং : n0109 বয়স : 32 লিঙ্গ : পুরুষ	ফটো উপলব্ধ	663	LJF2427706	নাম : তাপসী বারিক স্বামীর নাম: রাজকুমার বারিক বাড়ির নং : n0109 বয়স : 40 লিঙ্গ : মহিলা	ফটো উপলব্ধ
664	LJF0055228	নাম : সুবল চন্দ্র বারিক পিতার নাম: দেবেন্দ্র বারিক বাড়ির নং : n0110 বয়স : 67 লিঙ্গ : পুরুষ	ফটো উপলব্ধ	665	LJF2328847	নাম : চন্দন কুমার বারিক পিতার নাম: সুবল চন্দ্র বারিক বাড়ির নং : n0110 বয়স : 39 লিঙ্গ : পুরুষ	ফটো উপলব্ধ	666	LJF1478544	নাম : গীতারাবী বারিক স্বামীর নাম: সুবল বারিক বাড়ির নং : n0110 বয়স : 50 লিঙ্গ : মহিলা	ফটো উপলব্ধ
667	LJF2504637	নাম : বিশ্বপ্রদ মাইতি পিতার নাম: খাদুচরন মাইতি বাড়ির নং : N/0115 বয়স : 39 লিঙ্গ : পুরুষ	ফটো উপলব্ধ	668	WB/32/215/561133	নাম : গৌরহরি বেরা পিতার নাম: সতীশ বেরা বাড়ির নং : n0041 বয়স : 57 লিঙ্গ : পুরুষ	ফটো উপলব্ধ	669	ZQD2152874	নাম : সাবিত্রী বেরা স্বামীর নাম: গৌরহরি বেরা বাড়ির নং : n0041 বয়স : 50 লিঙ্গ : মহিলা	ফটো উপলব্ধ
670	ZQD2387819	নাম : সঞ্জনা মাইতি স্বামীর নাম: তনয় মাইতি বাড়ির নং : নং166 বয়স : 24 লিঙ্গ : মহিলা	ফটো উপলব্ধ	671	ZQD2218378	নাম : পুটবালী মাইতি স্বামীর নাম: ক্ষুদিরাম মাইতি বাড়ির নং : n0166 বয়স : 88 লিঙ্গ : মহিলা	ফটো উপলব্ধ	672	ZQD2184968	নাম : জ্যোৎস্না মাইতি স্বামীর নাম: সুধীর মাইতি বাড়ির নং : n0166 বয়স : 67 লিঙ্গ : মহিলা	ফটো উপলব্ধ
673	LJF2504660	নাম : তাপস কুমার মাইতি পিতার নাম: সুধীর চন্দ্র মাইতি বাড়ির নং : N/0175 বয়স : 37 লিঙ্গ : পুরুষ	ফটো উপলব্ধ	674	ZQD1651025	নাম : বুল্টি মাইতি স্বামীর নাম: তাপস কুমার মাইতি বাড়ির নং : N/0175 বয়স : 31 লিঙ্গ : মহিলা	ফটো উপলব্ধ	675	ZQD1284090	নাম : তনয় মাইতি পিতার নাম: সুধীর চন্দ্র মাইতি বাড়ির নং : n0166 বয়স : 37 লিঙ্গ : পুরুষ	ফটো উপলব্ধ
676	WB/32/215/570414	নাম : ভজহরি মাইতি পিতার নাম: ক্ষুদিরাম মাইতি বাড়ির নং : n0166 বয়স : 68 লিঙ্গ : পুরুষ	ফটো উপলব্ধ	677	WB/32/215/570572	নাম : উর্মিলা মাইতি স্বামীর নাম: ভজহরি মাইতি বাড়ির নং : n0166 বয়স : 63 লিঙ্গ : মহিলা	ফটো উপলব্ধ	678	ZQD1443530	নাম : চিন্ময় মাইতি পিতার নাম: ভজহরি মাইতি বাড়ির নং : এন0166 বয়স : 35 লিঙ্গ : পুরুষ	ফটো উপলব্ধ
679	ZQD2217974	নাম : প্রশান্ত মাইতি পিতার নাম: ক্ষুদিরাম মাইতি বাড়ির নং : n0166 বয়স : 63 লিঙ্গ : পুরুষ	ফটো উপলব্ধ	680	ZQD2212157	নাম : নমিতা মাইতি স্বামীর নাম: প্রশান্ত মাইতি বাড়ির নং : n0166 বয়স : 52 লিঙ্গ : মহিলা	ফটো উপলব্ধ	681	WB/32/215/570283	নাম : অচিন্ত মাইতি পিতার নাম: ক্ষুদিরাম মাইতি বাড়ির নং : n0166 বয়স : 52 লিঙ্গ : পুরুষ	ফটো উপলব্ধ
682	LJF2268860	নাম : সেফালী মাইতি স্বামীর নাম: অচিন্ত মাইতি বাড়ির নং : n0166 বয়স : 43 লিঙ্গ : মহিলা	ফটো উপলব্ধ	683	LJF2427771	নাম : সত্যেন্দ্র নাথ মাইতি পিতার নাম: ভবেশ চন্দ্র মাইতি বাড়ির নং : n0166 বয়স : 38 লিঙ্গ : পুরুষ	ফটো উপলব্ধ	684	ZQD1651215	নাম : মানসী মাইতি স্বামীর নাম: সত্যেন্দ্র নাথ মাইতি বাড়ির নং : n0166 বয়স : 35 লিঙ্গ : মহিলা	ফটো উপলব্ধ
685	ZQD2400539	নাম : বিচিত্ররঞ্জন মাইতি পিতার নাম: অচিন্ত মাইতি বাড়ির নং : এন0166 বয়স : 24 লিঙ্গ : পুরুষ	ফটো উপলব্ধ	686	WB/32/215/570356	নাম : সুধীর চন্দ্র মাইতি পিতার নাম: ক্ষুদিরাম মাইতি বাড়ির নং : n0166 বয়স : 73 লিঙ্গ : পুরুষ	ফটো উপলব্ধ	687	ZQD0550913	নাম : চিরঞ্জীত মাইতি পিতার নাম: রামেশ্বর মাইতি বাড়ির নং : এন0160 বয়স : 40 লিঙ্গ : পুরুষ	ফটো উপলব্ধ
688	WB/32/215/570455	নাম : তুফারাবী মাইতি স্বামীর নাম: রামেশ্বর মাইতি বাড়ির নং : n0160 বয়স : 68 লিঙ্গ : মহিলা	ফটো উপলব্ধ	689	ZQD1538230	নাম : রুনু মাইতি স্বামীর নাম: চিত্তরঞ্জন মাইতি বাড়ির নং : n0160 বয়স : 33 লিঙ্গ : মহিলা	ফটো উপলব্ধ	690	WB/32/215/570061	নাম : রেবতী মাইতি স্বামীর নাম: শ্যাম মাইতি বাড়ির নং : n0161 বয়স : 65 লিঙ্গ : মহিলা	ফটো উপলব্ধ

বিধানসভা নির্বাচনক্ষেত্রের নং, নাম : 214-ভগবানপুর
ভাগ নং, নাম : 1-ফাজেলপুর (পূর্ব ও পশ্চিম পাড়া)

691 নাম : সুপ্রিয়া মাইতি (কর্মকার) স্বামীর নাম: শ্যামল কর্মকার বাড়ির নং : n0161 বয়স : 40 লিঙ্গ : মহিলা	ZQD1284223 ফটো উপলব্ধ	692 নাম : সুমিত্রা মাইতি পিতার নাম: শ্যামচাঁদ মাইতি বাড়ির নং : n0161 বয়স : 39 লিঙ্গ : মহিলা	ZQD1284009 ফটো উপলব্ধ	693 নাম : প্রভাত মাইতি পিতার নাম: গঙ্গাধর মাইতি বাড়ির নং : n0162 বয়স : 52 লিঙ্গ : পুরুষ	WB/32/215/570268 ফটো উপলব্ধ
694 নাম : রেখা মাইতি স্বামীর নাম: জয়দেব মাইতি বাড়ির নং : n0163 বয়স : 31 লিঙ্গ : মহিলা	ZQD1651090 ফটো উপলব্ধ	695 নাম : সরস্বতী মাইতি স্বামীর নাম: তপন মাইতি বাড়ির নং : n0163 বয়স : 53 লিঙ্গ : মহিলা	LJF0055343 ফটো উপলব্ধ	696 নাম : অরুণ মাইতি পিতার নাম: তপন মাইতি বাড়ির নং : n0163 বয়স : 32 লিঙ্গ : পুরুষ	ZQD1537968 ফটো উপলব্ধ
697 নাম : গোপাল মাইতি পিতার নাম: ব্যোমকেশ চন্দ্র মাইতি বাড়ির নং : n0164 বয়স : 44 লিঙ্গ : পুরুষ	LJF1548437 ফটো উপলব্ধ	698 নাম : পরীরাণী মাইতি স্বামীর নাম: গোপাল মাইতি বাড়ির নং : n0164 বয়স : 41 লিঙ্গ : মহিলা	LJF2269926 ফটো উপলব্ধ	699 নাম : দিব্যেন্দু বিকাশ মাইতি পিতার নাম: কানাই লাল মাইতি বাড়ির নং : n0165 বয়স : 53 লিঙ্গ : পুরুষ	ZQD2183507 ফটো উপলব্ধ
700 নাম : শিউলী মাইতি স্বামীর নাম: দিব্যেন্দু বিকাশ মাইতি বাড়ির নং : n0165 বয়স : 45 লিঙ্গ : মহিলা	KBS1150606 ফটো উপলব্ধ	701 নাম : পুষ্পেন্দু বিকাশ মাইতি পিতার নাম: কানাই লাল মাইতি বাড়ির নং : n0165 বয়স : 52 লিঙ্গ : পুরুষ	ZQD2191070 ফটো উপলব্ধ	702 নাম : কৃষ্ণাশ্রী মাইতি পিতার নাম: পুষ্পেন্দু বিকাশ মাইতি বাড়ির নং : n0165 বয়স : 40 লিঙ্গ : মহিলা	MXC2326460 ফটো উপলব্ধ
703 নাম : গুরিবালা মাইতি স্বামীর নাম: ভাকু মাইতি বাড়ির নং : n0167 বয়স : 78 লিঙ্গ : মহিলা	WB/32/215/570160 ফটো উপলব্ধ	704 নাম : সুশান্ত মাইতি পিতার নাম: ভাকু মাইতি বাড়ির নং : n0167 বয়স : 45 লিঙ্গ : পুরুষ	LJF1548494 ফটো উপলব্ধ	705 নাম : অলকা মাইতি স্বামীর নাম: ফণী মাইতি বাড়ির নং : n0169 বয়স : 73 লিঙ্গ : মহিলা	WB/32/215/570219 ফটো উপলব্ধ
706 নাম : সুব্রত মাইতি পিতার নাম: মনোরঞ্জন মাইতি বাড়ির নং : 0168 বয়স : 44 লিঙ্গ : পুরুষ	LJF2012656 ফটো উপলব্ধ	707 নাম : টিয়া রানী মাইতি স্বামীর নাম: সুব্রত মাইতি বাড়ির নং : 0169 বয়স : 39 লিঙ্গ : মহিলা	LJF2427797 ফটো উপলব্ধ	708 নাম : সমিরকুমার মাইতি পিতার নাম: ফনিভূষণ মাইতি বাড়ির নং : n0169 বয়স : 40 লিঙ্গ : পুরুষ	ZQD0551507 ফটো উপলব্ধ
709 নাম : স্বামীর নাম: বাড়ির নং : এন0169 বয়স : 47 লিঙ্গ : মহিলা	LRV6248009 ফটো উপলব্ধ	710 নাম : রুমা মাইতি স্বামীর নাম: সমির মাইতি বাড়ির নং : n0169 বয়স : 35 লিঙ্গ : মহিলা	ZQD1443753 ফটো উপলব্ধ	711 নাম : শকুন্তলা মাইতি স্বামীর নাম: কালাচাঁদ মাইতি বাড়ির নং : n0170 বয়স : 83 লিঙ্গ : মহিলা	LJF2381838 ফটো উপলব্ধ
712 নাম : বকুল মাইতি পিতার নাম: কালাচাঁদ মাইতি বাড়ির নং : n0170 বয়স : 52 লিঙ্গ : পুরুষ	WB/32/215/570111 ফটো উপলব্ধ	713 নাম : সন্ধ্যারানী মাইতি স্বামীর নাম: বকুল মাইতি বাড়ির নং : n0170 বয়স : 44 লিঙ্গ : মহিলা	LJF1549666 ফটো উপলব্ধ	714 নাম : নকুল মাইতি পিতার নাম: কালাচাঁদ মাইতি বাড়ির নং : n0170 বয়স : 47 লিঙ্গ : পুরুষ	LJF1549443 ফটো উপলব্ধ
715 নাম : মমতা মাইতি স্বামীর নাম: নকুল মাইতি বাড়ির নং : n0170 বয়স : 44 লিঙ্গ : মহিলা	LJF2052231 ফটো উপলব্ধ	716 নাম : সহদেব মাইতি পিতার নাম: কালাচাঁদ মাইতি বাড়ির নং : n0170 বয়স : 42 লিঙ্গ : পুরুষ	LJF2269918 ফটো উপলব্ধ	717 নাম : লক্ষ্মী রানী মাইতি স্বামীর নাম: শংকর মাইতি বাড়ির নং : n0171 বয়স : 58 লিঙ্গ : মহিলা	WB/32/215/570172 ফটো উপলব্ধ
718 নাম : কল্পনা মাইতি মায়ের নাম: খাঁদিবালা মাইতি বাড়ির নং : n0171 বয়স : 50 লিঙ্গ : মহিলা	ZQD1443738 ফটো উপলব্ধ	719 নাম : সুমিত্রা মাইতি স্বামীর নাম: সুকুমার মাইতি বাড়ির নং : n0172 বয়স : 68 লিঙ্গ : মহিলা	WB/32/215/570297 ফটো উপলব্ধ	720 নাম : অনুপমা মন্ডল (মাইতি) স্বামীর নাম: দেবাশিষ মাইতি বাড়ির নং : n0181 বয়স : 28 লিঙ্গ : মহিলা	ZQD2017630 ফটো উপলব্ধ

বিধানসভা নির্বাচনক্ষেত্রের নং, নাম : 214-ভগবানপুর
ভাগ নং, নাম : 1-ফাজেলপুর (পূর্ব ও পশ্চিম পাড়া)

721 নাম : ফাল্পুনী মাইতি পিতার নাম: শশাঙ্ক শেখর মাইতি বাড়ির নং : n0178 বয়স : 38 লিঙ্গ : মহিলা	ZQD1839091 ফটো উপলব্ধ	722 নাম : টুম্পা প্রধান (গিরি) স্বামীর নাম: তরুন গিরি বাড়ির নং : n0214 বয়স : 39 লিঙ্গ : মহিলা	ZQD1787746 ফটো উপলব্ধ	723 নাম : সব্যসাচী মাইতি পিতার নাম: খোকন চন্দ্র মাইতি বাড়ির নং : N0211 বয়স : 28 লিঙ্গ : পুরুষ	ZQD1923903 ফটো উপলব্ধ
724 নাম : সত্যশঙ্কর মাইতি পিতার নাম: ভবেশচন্দ্র মাইতি বাড়ির নং : n0178 বয়স : 30 লিঙ্গ : পুরুষ	ZQD1839158 ফটো উপলব্ধ	725 নাম : খোকন মাইতি পিতার নাম: রতন মাইতি বাড়ির নং : N0183 বয়স : 27 লিঙ্গ : পুরুষ	ZQD1965755 ফটো উপলব্ধ	726 নাম : রেণুকা মাইতি স্বামীর নাম: প্রশান্ত মাইতি বাড়ির নং : n0244 বয়স : 53 লিঙ্গ : মহিলা	ZQD1443860 ফটো উপলব্ধ
727 নাম : মোহন মাইতি পিতার নাম: প্রশান্ত মাইতি বাড়ির নং : n0245 বয়স : 30 লিঙ্গ : পুরুষ	ZQD1745256 ফটো উপলব্ধ	728 নাম : প্রশান্ত মাইতি পিতার নাম: মুচিরাম মাইতি বাড়ির নং : n0246 বয়স : 58 লিঙ্গ : পুরুষ	ZQD2177434 ফটো উপলব্ধ	729 নাম : মঙ্গল মাইতি পিতার নাম: প্রশান্ত মাইতি বাড়ির নং : n0247 বয়স : 35 লিঙ্গ : পুরুষ	ZQD1443852 ফটো উপলব্ধ
730 নাম : তরুন মাইতি পিতার নাম: তপন মাইতি বাড়ির নং : n0163 বয়স : 33 লিঙ্গ : পুরুষ	ZQD1443688 ফটো উপলব্ধ	731 নাম : শিবনাথ মাইতি পিতার নাম: সুশান্ত মাইতি বাড়ির নং : এন0167 বয়স : 25 লিঙ্গ : পুরুষ	ZQD2360659 ফটো উপলব্ধ	732 নাম : প্রিয়ান্কা মাইতি পিতার নাম: সুশান্ত মাইতি বাড়ির নং : এন0167 বয়স : 21 লিঙ্গ : মহিলা	ZQD2698249 ফটো উপলব্ধ
733 নাম : সুমন মাইতি পিতার নাম: সুবল চন্দ্র মাইতি বাড়ির নং : এন0149 বয়স : 25 লিঙ্গ : পুরুষ	ZQD2400273 ফটো উপলব্ধ	734 নাম : শুভেন্দু মাইতি পিতার নাম: সুভাষ চন্দ্র মাইতি বাড়ির নং : এন00 বয়স : 25 লিঙ্গ : পুরুষ	ZQD2360709 ফটো উপলব্ধ	735 নাম : সুতপা গিরি মাইতি স্বামীর নাম: সব্যসাচী মাইতি বাড়ির নং : এন0211 বয়স : 25 লিঙ্গ : মহিলা	ZQD2360568 ফটো উপলব্ধ
736 নাম : অজিত মাইতি পিতার নাম: সুরেন্দ্র মাইতি বাড়ির নং : n0181 বয়স : 70 লিঙ্গ : পুরুষ	ZQD2420198 ফটো উপলব্ধ	737 নাম : জিতেন্দ্রনাথ মাইতি পিতার নাম: সুরেন মাইতি বাড়ির নং : এন0181 বয়স : 63 লিঙ্গ : পুরুষ	LJF1478866 ফটো উপলব্ধ	738 নাম : অলকারানী মাইতি স্বামীর নাম: মনোরঞ্জন মাইতি বাড়ির নং : n0168 বয়স : 72 লিঙ্গ : মহিলা	ZQD2222552 ফটো উপলব্ধ
739 নাম : বাসুদেব মাইতি পিতার নাম: অতুল মাইতি বাড়ির নং : n0163 বয়স : 64 লিঙ্গ : পুরুষ	LJF2268886 ফটো উপলব্ধ	740 নাম : চুমকি মাইতি স্বামীর নাম: নিতাই মাইতি বাড়ির নং : এন0183 বয়স : 29 লিঙ্গ : মহিলা	ZQD1854058 ফটো উপলব্ধ	741 নাম : শ্রাবণী মাইতি স্বামীর নাম: তরুণ মাইতি বাড়ির নং : এন0163 বয়স : 23 লিঙ্গ : মহিলা	ZQD2438257 ফটো উপলব্ধ
742 নাম : অজয় মাইতি পিতার নাম: অশোক মাইতি বাড়ির নং : এন0180 বয়স : 23 লিঙ্গ : পুরুষ	ZQD2440717 ফটো উপলব্ধ	743 নাম : রূপালী মাইতি পিতার নাম: মহাদেব মাইতি বাড়ির নং : N00179 বয়স : 26 লিঙ্গ : মহিলা	ZQD2290823 ফটো উপলব্ধ	744 নাম : বিশ্বজিৎ মাইতি পিতার নাম: বিকাশ মাইতি বাড়ির নং : n0179 বয়স : 26 লিঙ্গ : পুরুষ	ZQD2291060 ফটো উপলব্ধ
745 নাম : তপন কুমার মাইতি পিতার নাম: অতুল চন্দ্র মাইতি বাড়ির নং : n0163 বয়স : 63 লিঙ্গ : পুরুষ	LJF0055251 ফটো উপলব্ধ	746 নাম : সঞ্জীব মাইতি পিতার নাম: বুদ্ধদেব মাইতি বাড়ির নং : n0040 বয়স : 26 লিঙ্গ : পুরুষ	ZQD2290955 ফটো উপলব্ধ	747 নাম : বনশ্রী মাইতি স্বামীর নাম: মধুসূদন মাইতি বাড়ির নং : N0178 বয়স : 27 লিঙ্গ : মহিলা	ZQD2290914 ফটো উপলব্ধ
748 নাম : মীনাক্ষী মাইতি পিতার নাম: কালীপদ মাইতি বাড়ির নং : n0175 বয়স : 36 লিঙ্গ : মহিলা	ZQD1839034 ফটো উপলব্ধ	749 নাম : অনিতা মাইতি স্বামীর নাম: শম্ভুচরণ মাইতি বাড়ির নং : এন0014 বয়স : 26 লিঙ্গ : মহিলা	ZQD2290633 ফটো উপলব্ধ	750 নাম : বাবুলাল মাইতি পিতার নাম: সর্বেশ্বর মাইতি বাড়ির নং : n0014 বয়স : 68 লিঙ্গ : পুরুষ	ZQD2227387 ফটো উপলব্ধ

বিধানসভা নির্বাচনক্ষেত্রের নং, নাম : 214-ভগবানপুর
ভাগ নং, নাম : 1-ফাজেলপুর (পূর্ব ও পশ্চিম পাড়া)

751 নাম : আশীষ মাইতি পিতার নাম: শশাঙ্ক শেখর মাইতি বাড়ির নং : এন0178 বয়স : 28 লিঙ্গ : পুরুষ	ZQD2050045 ফটো উপলব্ধ	752 নাম : পিন্টু মাইতি পিতার নাম: রাধানাথ মাইতি বাড়ির নং : n0107 বয়স : 37 লিঙ্গ : পুরুষ	ZQD1443613 ফটো উপলব্ধ	753 নাম : বুদ্ধদেব মাইতি পিতার নাম: মহাদেব মাইতি বাড়ির নং : n0179 বয়স : 28 লিঙ্গ : পুরুষ	ZQD1923994 ফটো উপলব্ধ
754 নাম : চন্দনা জানা মাইতি স্বামীর নাম: পিন্টু জানা বাড়ির নং : n0107 বয়স : 35 লিঙ্গ : মহিলা	ZQD1839042 ফটো উপলব্ধ	755 নাম : বাসুদেব মাইতি পিতার নাম: বাবলু মাইতি বাড়ির নং : N0014 বয়স : 28 লিঙ্গ : মহিলা	ZQD1965623 ফটো উপলব্ধ	756 নাম : সহদেব মাইতি পিতার নাম: বাবলু মাইতি বাড়ির নং : N0014 বয়স : 28 লিঙ্গ : পুরুষ	ZQD1965631 ফটো উপলব্ধ
757 নাম : নারায়ন মাইতি পিতার নাম: যুগল মাইতি বাড়ির নং : N0040 বয়স : 29 লিঙ্গ : পুরুষ	ZQD1965722 ফটো উপলব্ধ	758 নাম : দীপক মাইতি পিতার নাম: সতীশ মাইতি বাড়ির নং : n0185 বয়স : 52 লিঙ্গ : পুরুষ	ZQD2156214 ফটো উপলব্ধ	759 নাম : হরেকৃষ্ণ মাইতি পিতার নাম: শশাঙ্ক মাইতি বাড়ির নং : N/0221 বয়স : 38 লিঙ্গ : পুরুষ	LJF2504678 ফটো উপলব্ধ
760 নাম : প্রতিমা মাইতি স্বামীর নাম: শশাঙ্ক মাইতি বাড়ির নং : n0210 বয়স : 69 লিঙ্গ : মহিলা	ZQD2594935 ফটো উপলব্ধ	761 নাম : মানসী মাইতি স্বামীর নাম: শংকর চন্দ্র মাইতি বাড়ির নং : এন/0180 বয়স : 42 লিঙ্গ : মহিলা	LJF2504645 ফটো উপলব্ধ	762 নাম : পুতুলরানী মাইতি স্বামীর নাম: ঝাড়েপুর মাইতি বাড়ির নং : এন0014 বয়স : 48 লিঙ্গ : মহিলা	LJF2427722 ফটো উপলব্ধ
763 নাম : অশ্বিনী কুমার মাইতি পিতার নাম: ভানুচরণ মাইতি বাড়ির নং : n0106 বয়স : 49 লিঙ্গ : পুরুষ	ZQD2595015 ফটো উপলব্ধ	764 নাম : শঙ্কর মাইতি পিতার নাম: পরমেশ্বর মাইতি বাড়ির নং : n0171 বয়স : 62 লিঙ্গ : পুরুষ	LJF1551506 ফটো উপলব্ধ	765 নাম : শুভেন্দু মাইতি পিতার নাম: শংকর মাইতি বাড়ির নং : 122 বয়স : 33 লিঙ্গ : পুরুষ	ZQD1443589 ফটো উপলব্ধ
766 নাম : কল্পনা মাইতি স্বামীর নাম: বাসুদেব মাইতি বাড়ির নং : n0163 বয়স : 62 লিঙ্গ : মহিলা	ZQD2419950 ফটো উপলব্ধ	767 নাম : শুভঙ্কর মাইতি পিতার নাম: অনাদিচরণ মাইতি বাড়ির নং : এন0012 বয়স : 23 লিঙ্গ : পুরুষ	ZQD2520039 ফটো উপলব্ধ	768 নাম : নিলীমা প্রধান মাইতি স্বামীর নাম: সুভাশীষ বাড়ির নং : এন0181 বয়স : 22 লিঙ্গ : মহিলা	ZQD2520088 ফটো উপলব্ধ
769 নাম : রিংকী প্রামানিক পিতার নাম: সুধাংশু প্রামানিক বাড়ির নং : এন0145 বয়স : 22 লিঙ্গ : মহিলা	ZQD2536001 ফটো উপলব্ধ	770 নাম : লক্ষী মাইতি স্বামীর নাম: হরেকৃষ্ণ মাইতি বাড়ির নং : N/0221 বয়স : 34 লিঙ্গ : মহিলা	ZQD1538354 ফটো উপলব্ধ	771 নাম : শিউলী সিংহ মাইতি স্বামীর নাম: পিন্টু চরন মাইতি বাড়ির নং : n0176 বয়স : 24 লিঙ্গ : মহিলা	ZQD2520294 ফটো উপলব্ধ
772 নাম : শুভদীপ মাইতি পিতার নাম: গোপাল মাইতি বাড়ির নং : n0164 বয়স : 22 লিঙ্গ : পুরুষ	ZQD2520286 ফটো উপলব্ধ	773 নাম : গুরুপদ মাইতি পিতার নাম: অশ্বিনী কুমার মাইতি বাড়ির নং : এন0106 বয়স : 25 লিঙ্গ : পুরুষ	ZQD2400612 ফটো উপলব্ধ	774 নাম : টুকরানী মাইতি স্বামীর নাম: গৌতম কুমার মাইতি বাড়ির নং : n0015 বয়স : 40 লিঙ্গ : মহিলা	LJF2427748 ফটো উপলব্ধ
775 নাম : কিরণায় মাইতি পিতার নাম: দীপক মাইতি বাড়ির নং : এন0185 বয়স : 25 লিঙ্গ : পুরুষ	ZQD2385235 ফটো উপলব্ধ	776 নাম : কৃষ্ণেন্দু মাইতি পিতার নাম: প্রভাত মাইতি বাড়ির নং : এন0162 বয়স : 23 লিঙ্গ : পুরুষ	ZQD2442077 ফটো উপলব্ধ	777 নাম : বিশুজিৎ মাইতি পিতার নাম: বকুল মাইতি বাড়ির নং : এন0170 বয়স : 23 লিঙ্গ : পুরুষ	ZQD2439842 ফটো উপলব্ধ
778 নাম : উত্তম মাইতি পিতার নাম: ঝাড়েপুর মাইতি বাড়ির নং : এন0014 বয়স : 22 লিঙ্গ : পুরুষ	ZQD2523009 ফটো উপলব্ধ	779 নাম : রাজেশ মাইতি পিতার নাম: রঘুনাথ মাইতি বাড়ির নং : এন0208 বয়স : 22 লিঙ্গ : পুরুষ	ZQD2518991 ফটো উপলব্ধ	780 নাম : শর্মিলা মাইতি স্বামীর নাম: মহাদেব মাইতি বাড়ির নং : n0163 বয়স : 30 লিঙ্গ : মহিলা	ZQD1787811 ফটো উপলব্ধ

বিধানসভা নির্বাচনক্ষেত্রের নং, নাম : 214-ভগবানপুর
ভাগ নং, নাম : 1-ফাজেলপুর (পূর্ব ও পশ্চিম পাড়া)

781 নাম : অঞ্জু মাইতি স্বামীর নাম: পূর্ণ চন্দ্র মাইতি বাড়ির নং : n0174 বয়স : 29 লিঙ্গ : মহিলা	ZQD1839018 ফটো উপলব্ধ	782 নাম : জয়দেব মাইতি পিতার নাম: বাসুদেব মাইতি বাড়ির নং : n0233 বয়স : 45 লিঙ্গ : পুরুষ	LJF2268894 ফটো উপলব্ধ	783 নাম : মহাদেব মাইতি পিতার নাম: বাসুদেব মাইতি বাড়ির নং : n0163 বয়স : 41 লিঙ্গ : পুরুষ	LJF2427789 ফটো উপলব্ধ
784 নাম : সন্ধ্যারানী মাইতি স্বামীর নাম: বাবুল মাইতি বাড়ির নং : n0014 বয়স : 56 লিঙ্গ : মহিলা	WB/32/215/561303 ফটো উপলব্ধ	785 নাম : মেনকা মাইতি স্বামীর নাম: সুবল মাইতি বাড়ির নং : n0014 বয়স : 71 লিঙ্গ : মহিলা	WB/32/215/561304 ফটো উপলব্ধ	786 নাম : ঝাঙ্কেশ্বর মাইতি পিতার নাম: সুবল চন্দ্র মাইতি বাড়ির নং : n0014 বয়স : 52 লিঙ্গ : পুরুষ	ZQD2426328 ফটো উপলব্ধ
787 নাম : নন্দিতা মাইতি স্বামীর নাম: সুবল মাইতি বাড়ির নং : n0014 বয়স : 58 লিঙ্গ : মহিলা	WB/32/215/561247 ফটো উপলব্ধ	788 নাম : শংকর চন্দ্র মাইতি পিতার নাম: সুবল চন্দ্র মাইতি বাড়ির নং : n0014 বয়স : 45 লিঙ্গ : পুরুষ	LJF2010718 ফটো উপলব্ধ	789 নাম : হরেকৃষ্ণ মাইতি পিতার নাম: সুবল চন্দ্র মাইতি বাড়ির নং : n0014 বয়স : 39 লিঙ্গ : পুরুষ	LJF2430619 ফটো উপলব্ধ
790 নাম : শম্ভুচরণ মাইতি পিতার নাম: সুবল চন্দ্র মাইতি বাড়ির নং : n0014 বয়স : 36 লিঙ্গ : পুরুষ	ZQD1283951 ফটো উপলব্ধ	791 নাম : মহাদেব মাইতি পিতার নাম: বাবুল মাইতি বাড়ির নং : n0014 বয়স : 37 লিঙ্গ : পুরুষ	ZQD1443571 ফটো উপলব্ধ	792 নাম : গৌতম কুমার মাইতি পিতার নাম: খাদু চরণ মাইতি বাড়ির নং : n0015 বয়স : 45 লিঙ্গ : পুরুষ	LJF2268969 ফটো উপলব্ধ
793 নাম : যুগলচন্দ্র মাইতি পিতার নাম: বঙ্কিম মাইতি বাড়ির নং : n0040 বয়স : 55 লিঙ্গ : পুরুষ	ZQD2185288 ফটো উপলব্ধ	794 নাম : বুদ্ধদেব মাইতি পিতার নাম: বঙ্কিম মাইতি বাড়ির নং : n0040 বয়স : 54 লিঙ্গ : পুরুষ	WB/32/215/561095 ফটো উপলব্ধ	795 নাম : লক্ষ্মী রানী মাইতি স্বামীর নাম: বুদ্ধদেব মাইতি বাড়ির নং : n0040 বয়স : 46 লিঙ্গ : মহিলা	LJF2010700 ফটো উপলব্ধ
796 নাম : তাপসীরানী মাইতি স্বামীর নাম: যুগলচন্দ্র মাইতি বাড়ির নং : n0040 বয়স : 51 লিঙ্গ : মহিলা	ZQD2201176 ফটো উপলব্ধ	797 নাম : মামনী মাইতি স্বামীর নাম: লক্ষ্মীকান্ত মাইতি বাড়ির নং : N/0010 বয়স : 31 লিঙ্গ : মহিলা	ZQD1787803 ফটো উপলব্ধ	798 নাম : পারুলবালা মাইতি স্বামীর নাম: গৌরহরি মাইতি বাড়ির নং : n0012 বয়স : 83 লিঙ্গ : মহিলা	WB/32/215/561203 ফটো উপলব্ধ
799 নাম : অনাদিচরণ মাইতি পিতার নাম: গৌরহরি মাইতি বাড়ির নং : n0012 বয়স : 55 লিঙ্গ : পুরুষ	WB/32/215/561189 ফটো উপলব্ধ	800 নাম : পুষ্প রানী মাইতি স্বামীর নাম: অনাদি মাইতি বাড়ির নং : n0012 বয়স : 50 লিঙ্গ : মহিলা	LJF2381820 ফটো উপলব্ধ	801 নাম : সুমিত্রা মাইতি স্বামীর নাম: অচিন্ত্য মাইতি বাড়ির নং : N/0012 বয়স : 44 লিঙ্গ : মহিলা	LJF2504652 ফটো উপলব্ধ
802 নাম : অচিন্ত মাইতি পিতার নাম: গুরাই মাইতি বাড়ির নং : n0012 বয়স : 43 লিঙ্গ : পুরুষ	ZQD0550780 ফটো উপলব্ধ	803 নাম : সুবলচন্দ্র মাইতি পিতার নাম: সর্বেশ্বর মাইতি বাড়ির নং : n0014 বয়স : 72 লিঙ্গ : পুরুষ	WB/32/215/561185 ফটো উপলব্ধ	804 নাম : প্রতিমা মাইতি স্বামীর নাম: দীপক মাইতি বাড়ির নং : n0185 বয়স : 43 লিঙ্গ : মহিলা	LJF1549997 ফটো উপলব্ধ
805 নাম : গৌরহরি মাইতি পিতার নাম: সুরেন্দ্র নাথ মাইতি বাড়ির নং : n0208 বয়স : 63 লিঙ্গ : পুরুষ	ZQD2156412 ফটো উপলব্ধ	806 নাম : সন্ধ্যা রানী মাইতি স্বামীর নাম: গৌরহরি মাইতি বাড়ির নং : n0208 বয়স : 55 লিঙ্গ : মহিলা	ZQD2154953 ফটো উপলব্ধ	807 নাম : রবীন্দ্র নাথ মাইতি পিতার নাম: গৌরহরি মাইতি বাড়ির নং : n0208 বয়স : 41 লিঙ্গ : পুরুষ	LJF2427714 ফটো উপলব্ধ
808 নাম : জবা মাইতি স্বামীর নাম: রবীন্দ্র নাথ মাইতি বাড়ির নং : n0208 বয়স : 31 লিঙ্গ : মহিলা	ZQD1745082 ফটো উপলব্ধ	809 নাম : রঘুনাথ মাইতি পিতার নাম: সুরেন্দ্র নাথ মাইতি বাড়ির নং : n0208 বয়স : 57 লিঙ্গ : পুরুষ	ZQD2156446 ফটো উপলব্ধ	810 নাম : ঝর্ণা মাইতি স্বামীর নাম: রঘুনাথ মাইতি বাড়ির নং : n0208 বয়স : 53 লিঙ্গ : মহিলা	ZQD2154946 ফটো উপলব্ধ

বিধানসভা নির্বাচনক্ষেত্রের নং, নাম : 214-ভগবানপুর
ভাগ নং, নাম : 1-ফাজেলপুর (পূর্ব ও পশ্চিম পাড়া)

811 নাম : তপন মাইতি পিতার নাম: যতীন্দ্র মাইতি বাড়ির নং : n0209 বয়স : 61 লিঙ্গ : পুরুষ	WB/32/215/570427 ফটো উপলব্ধ	812 নাম : মানসী মাইতি স্বামীর নাম: তপন মাইতি বাড়ির নং : n0209 বয়স : 57 লিঙ্গ : মহিলা	WB/32/215/570426 ফটো উপলব্ধ	813 নাম : ত্রিদিপ মাইতি পিতার নাম: তপন মাইতি বাড়ির নং : n0209 বয়স : 33 লিঙ্গ : পুরুষ	ZQD1443670 ফটো উপলব্ধ
814 নাম : শশাঙ্ক মাইতি পিতার নাম: জ্ঞান মাইতি বাড়ির নং : n0210 বয়স : 76 লিঙ্গ : পুরুষ	WB/32/215/570443 ফটো উপলব্ধ	815 নাম : শুকচাঁদ মাইতি পিতার নাম: শশাঙ্ক মাইতি বাড়ির নং : N/0221 বয়স : 39 লিঙ্গ : পুরুষ	LJF2504686 ফটো উপলব্ধ	816 নাম : কম্পনা হাতি (মাইতি) স্বামীর নাম: শুকচাঁদ মাইতি বাড়ির নং : N/0221 বয়স : 36 লিঙ্গ : মহিলা	ZQD1183482 ফটো উপলব্ধ
817 নাম : খোকন মাইতি পিতার নাম: যতীন্দ্র মাইতি বাড়ির নং : n0211 বয়স : 65 লিঙ্গ : পুরুষ	WB/32/215/570028 ফটো উপলব্ধ	818 নাম : কবিতা মাইতি স্বামীর নাম: খোকন মাইতি বাড়ির নং : n0211 বয়স : 59 লিঙ্গ : মহিলা	ZQD2193514 ফটো উপলব্ধ	819 নাম : শশাঙ্ক কুমার মাইতি পিতার নাম: নিতাই চন্দ্র মাইতি বাড়ির নং : n0216 বয়স : 49 লিঙ্গ : পুরুষ	LJF2427813 ফটো উপলব্ধ
820 নাম : শংকরী মাইতি স্বামীর নাম: শশাঙ্ক মাইতি বাড়ির নং : n0216 বয়স : 33 লিঙ্গ : মহিলা	ZQD1538255 ফটো উপলব্ধ	821 নাম : পুলিন মাইতি পিতার নাম: তরনী মাইতি বাড়ির নং : n0223 বয়স : 67 লিঙ্গ : পুরুষ	ZQD2187326 ফটো উপলব্ধ	822 নাম : মঞ্জুর মাইতি স্বামীর নাম: পুলিন মাইতি বাড়ির নং : n0223 বয়স : 57 লিঙ্গ : মহিলা	ZQD2189926 ফটো উপলব্ধ
823 নাম : পিন্টু মাইতি পিতার নাম: পুলিন মাইতি বাড়ির নং : n0223 বয়স : 36 লিঙ্গ : পুরুষ	ZQD1537984 ফটো উপলব্ধ	824 নাম : মন্টু মাইতি পিতার নাম: পুলিন মাইতি বাড়ির নং : n0223 বয়স : 37 লিঙ্গ : পুরুষ	ZQD1284181 ফটো উপলব্ধ	825 নাম : যমুনা রাউল স্বামীর নাম: বলরাম রাউল বাড়ির নং : n0223 বয়স : 49 লিঙ্গ : মহিলা	ZQD2668531 ফটো উপলব্ধ
826 নাম : সনাতন মাইতি পিতার নাম: পুলিন বিহারী মাইতি বাড়ির নং : N0176 বয়স : 42 লিঙ্গ : পুরুষ	LJF2052207 ফটো উপলব্ধ	827 নাম : শীলা মাইতি স্বামীর নাম: হরেকৃষ্ণ মাইতি বাড়ির নং : n0231 বয়স : 35 লিঙ্গ : মহিলা	ZQD1443811 ফটো উপলব্ধ	828 নাম : বলরাম মাইতি পিতার নাম: হরিহর মাইতি বাড়ির নং : n0174 বয়স : 46 লিঙ্গ : পুরুষ	LJF2268977 ফটো উপলব্ধ
829 নাম : দীপামিতা মাইতি স্বামীর নাম: বলরাম মাইতি বাড়ির নং : n0174 বয়স : 39 লিঙ্গ : মহিলা	LJF2382059 ফটো উপলব্ধ	830 নাম : পূর্ণচন্দ্র মাইতি পিতার নাম: হরিহর মাইতি বাড়ির নং : n0174 বয়স : 39 লিঙ্গ : পুরুষ	LJF2427805 ফটো উপলব্ধ	831 নাম : সীতারাম মাইতি পিতার নাম: হরিহর মাইতি বাড়ির নং : n0174 বয়স : 39 লিঙ্গ : পুরুষ	LJF2382067 ফটো উপলব্ধ
832 নাম : শিখা মাইতি স্বামীর নাম: সীতারাম মাইতি বাড়ির নং : n0174 বয়স : 35 লিঙ্গ : মহিলা	ZQD1651249 ফটো উপলব্ধ	833 নাম : কালিপদ মাইতি পিতার নাম: জীবনকৃষ্ণ মাইতি বাড়ির নং : n0175 বয়স : 65 লিঙ্গ : পুরুষ	WB/32/215/570034 ফটো উপলব্ধ	834 নাম : কাননবালা মাইতি স্বামীর নাম: কালিপদ মাইতি বাড়ির নং : n0175 বয়স : 58 লিঙ্গ : মহিলা	WB/32/215/570035 ফটো উপলব্ধ
835 নাম : রঞ্জিত কুমার মাইতি পিতার নাম: কালিপদ মাইতি বাড়ির নং : n0175 বয়স : 30 লিঙ্গ : পুরুষ	ZQD1745074 ফটো উপলব্ধ	836 নাম : রিংকু প্রসাদ মাইতি পিতার নাম: কালিপদ মাইতি বাড়ির নং : n0175 বয়স : 42 লিঙ্গ : পুরুষ	LJF2427755 ফটো উপলব্ধ	837 নাম : স্বপ্না মাইতি স্বামীর নাম: রিংকু মাইতি বাড়ির নং : n0175 বয়স : 36 লিঙ্গ : মহিলা	ZQD1651256 ফটো উপলব্ধ
838 নাম : পুলিনবিহারী মাইতি পিতার নাম: ভূতনাথ মাইতি বাড়ির নং : n0176 বয়স : 68 লিঙ্গ : পুরুষ	WB/32/215/570066 ফটো উপলব্ধ	839 নাম : ঝন্টু মাইতি পিতার নাম: পুলিন মাইতি বাড়ির নং : n0176 বয়স : 43 লিঙ্গ : পুরুষ	LJF2012649 ফটো উপলব্ধ	840 নাম : ফুলকলি মাইতি স্বামীর নাম: ঝন্টু মাইতি বাড়ির নং : n0176 বয়স : 36 লিঙ্গ : মহিলা	ZQD1284140 ফটো উপলব্ধ

বিধানসভা নির্বাচনক্ষেত্রের নং, নাম : 214-ভগবানপুর
ভাগ নং, নাম : 1-ফাজেলপুর (পূর্ব ও পশ্চিম পাড়া)

841 নাম : পুষ্প রানি মাইতি স্বামীর নাম: পুলিনবিহারী মাইতি বাড়ির নং : এন0176 বয়স : 56 লিঙ্গ : মহিলা	ZQD2668432 ফটো উপলব্ধ	842 নাম : পিন্টু চরণ মাইতি পিতার নাম: পুলিন বিহারী মাইতি বাড়ির নং : n0176 বয়স : 36 লিঙ্গ : পুরুষ	ZQD1183474 ফটো উপলব্ধ	843 নাম : লতারানী মাইতি স্বামীর নাম: ভানু মাইতি বাড়ির নং : n0177 বয়স : 73 লিঙ্গ : মহিলা	WB/32/215/570407 ফটো উপলব্ধ
844 নাম : সুভাষচন্দ্র মাইতি পিতার নাম: ভানু মাইতি বাড়ির নং : n0177 বয়স : 54 লিঙ্গ : পুরুষ	LJF1549815 ফটো উপলব্ধ	845 নাম : অঞ্জলি মাইতি স্বামীর নাম: সুভাষ চন্দ্র মাইতি বাড়ির নং : n0177 বয়স : 38 লিঙ্গ : মহিলা	LJF1549807 ফটো উপলব্ধ	846 নাম : ভবেশচন্দ্র মাইতি পিতার নাম: তিতারাম মাইতি বাড়ির নং : n0178 বয়স : 68 লিঙ্গ : পুরুষ	WB/32/215/570205 ফটো উপলব্ধ
847 নাম : বাসন্তী মাইতি স্বামীর নাম: শশাঙ্ক মাইতি বাড়ির নং : n0178 বয়স : 63 লিঙ্গ : মহিলা	WB/32/215/570215 ফটো উপলব্ধ	848 নাম : মধুসূদন মাইতি পিতার নাম: ভবেশ চন্দ্র মাইতি বাড়ির নং : n0178 বয়স : 32 লিঙ্গ : পুরুষ	ZQD1651140 ফটো উপলব্ধ	849 নাম : উষারানী মাইতি স্বামীর নাম: অনন্ত মাইতি বাড়ির নং : n0179 বয়স : 73 লিঙ্গ : মহিলা	WB/32/215/570059 ফটো উপলব্ধ
850 নাম : মহাদেব মাইতি পিতার নাম: অনন্ত মাইতি বাড়ির নং : n0179 বয়স : 53 লিঙ্গ : পুরুষ	WB/32/215/570442 ফটো উপলব্ধ	851 নাম : সন্তোষী মাইতি স্বামীর নাম: মহাদেব মাইতি বাড়ির নং : n0179 বয়স : 49 লিঙ্গ : মহিলা	LJF1549393 ফটো উপলব্ধ	852 নাম : শম্ভু চরণ মাইতি পিতার নাম: অনন্ত মাইতি বাড়ির নং : n0179 বয়স : 39 লিঙ্গ : পুরুষ	LJF2427763 ফটো উপলব্ধ
853 নাম : জ্যোত্স্না মাইতি স্বামীর নাম: বিকাশ মাইতি বাড়ির নং : n0179 বয়স : 61 লিঙ্গ : মহিলা	LJF1549385 ফটো উপলব্ধ	854 নাম : ইন্দ্রানী মাইতি স্বামীর নাম: সন্তু চরণ মাইতি বাড়ির নং : n0179 বয়স : 37 লিঙ্গ : মহিলা	ZQD1745108 ফটো উপলব্ধ	855 নাম : অশোক মাইতি পিতার নাম: মনীন্দ্র মাইতি বাড়ির নং : n0180 বয়স : 65 লিঙ্গ : পুরুষ	WB/32/215/570258 ফটো উপলব্ধ
856 নাম : অলকারানী মাইতি স্বামীর নাম: অশোক মাইতি বাড়ির নং : n0180 বয়স : 58 লিঙ্গ : মহিলা	WB/32/215/570280 ফটো উপলব্ধ	857 নাম : আলোক মাইতি স্বামীর নাম: অশোক মাইতি বাড়ির নং : n0180 বয়স : 51 লিঙ্গ : মহিলা	LJF1549633 ফটো উপলব্ধ	858 নাম : হিতেন মাইতি পিতার নাম: সুরেন্দ্র মাইতি বাড়ির নং : n0181 বয়স : 45 লিঙ্গ : পুরুষ	LJF1550284 ফটো উপলব্ধ
859 নাম : কাজল মাইতি স্বামীর নাম: অজিত মাইতি বাড়ির নং : n0181 বয়স : 58 লিঙ্গ : মহিলা	WB/32/215/570277 ফটো উপলব্ধ	860 নাম : দেবাশিষ মাইতি পিতার নাম: অজিত মাইতি বাড়ির নং : n0181 বয়স : 35 লিঙ্গ : পুরুষ	ZQD1284074 ফটো উপলব্ধ	861 নাম : সুভাষীষ মাইতি পিতার নাম: অজিত কুমার মাইতি বাড়ির নং : n0181 বয়স : 31 লিঙ্গ : পুরুষ	ZQD1787670 ফটো উপলব্ধ
862 নাম : সোমনাথ মাইতি পিতার নাম: হিতেন মাইতি বাড়ির নং : এন0181 বয়স : 21 লিঙ্গ : পুরুষ	ZQD2704591 ফটো উপলব্ধ	863 নাম : অশ্বিনী কুমার মাইতি পিতার নাম: মৌনিকা মাইতি বাড়ির নং : n0182 বয়স : 60 লিঙ্গ : পুরুষ	LJF1478858 ফটো উপলব্ধ	864 নাম : ভীম মাইতি পিতার নাম: ধীরেন মাইতি বাড়ির নং : n0182 বয়স : 57 লিঙ্গ : পুরুষ	WB/32/215/570349 ফটো উপলব্ধ
865 নাম : সরস্বতী মাইতি স্বামীর নাম: অশ্বিনী কুমার মাইতি বাড়ির নং : n0182 বয়স : 56 লিঙ্গ : মহিলা	ZQD2157352 ফটো উপলব্ধ	866 নাম : রঞ্জন মাইতি পিতার নাম: অশ্বিনী মাইতি বাড়ির নং : n0182 বয়স : 31 লিঙ্গ : পুরুষ	ZQD1651108 ফটো উপলব্ধ	867 নাম : কাজল রানী মাইতি স্বামীর নাম: ভীমচরণ মাইতি বাড়ির নং : n0182 বয়স : 52 লিঙ্গ : মহিলা	LJF1478874 ফটো উপলব্ধ
868 নাম : রাজ কুমার মাইতি পিতার নাম: অশ্বিনী মাইতি বাড়ির নং : n0182 বয়স : 35 লিঙ্গ : পুরুষ	ZQD1284058 ফটো উপলব্ধ	869 নাম : অর্পিতা মাইতি পিতার নাম: ভীম মাইতি বাড়ির নং : এন0185 বয়স : 21 লিঙ্গ : মহিলা	ZQD2698306 ফটো উপলব্ধ	870 নাম : রতন মাইতি পিতার নাম: রামহরি মাইতি বাড়ির নং : n0183 বয়স : 56 লিঙ্গ : পুরুষ	WB/32/215/570248 ফটো উপলব্ধ

বিধানসভা নির্বাচনক্ষেত্রের নং, নাম : 214-ভগবানপুর
ভাগ নং, নাম : 1-ফাজেলপুর (পূর্ব ও পশ্চিম পাড়া)

871 নাম : সজাতা মাইতি স্বামীর নাম: রতন মাইতি বাড়ির নং : n0183 বয়স : 54 লিঙ্গ : মহিলা	WB/32/215/570279	ফটো উপলব্ধ	872 নাম : নিমাই মাইতি পিতার নাম: রতন মাইতি বাড়ির নং : n0183 বয়স : 35 লিঙ্গ : পুরুষ	ZQD1373661	ফটো উপলব্ধ	873 নাম : সাগরী মাইতি স্বামীর নাম: নিমাই মাইতি বাড়ির নং : n0183 বয়স : 32 লিঙ্গ : মহিলা	ZQD1651157	ফটো উপলব্ধ
874 নাম : নিতাই মাইতি পিতার নাম: রতন মাইতি বাড়ির নং : n0183 বয়স : 31 লিঙ্গ : পুরুষ	ZQD1745025	ফটো উপলব্ধ	875 নাম : লোচন মাইতি পিতার নাম: রামহরি মাইতি বাড়ির নং : n0184 বয়স : 47 লিঙ্গ : পুরুষ	LJF1550151	ফটো উপলব্ধ	876 নাম : তুলসী মাইতি পিতার নাম: লোচন মাইতি বাড়ির নং : n0184 বয়স : 39 লিঙ্গ : মহিলা	ZQD1787829	ফটো উপলব্ধ
877 নাম : চিন্ময় মাইতি পিতার নাম: দীপক মাইতি বাড়ির নং : এন0185 বয়স : 21 লিঙ্গ : পুরুষ	ZQD2662476	ফটো উপলব্ধ	878 নাম : রামেশ্বর মাইতি পিতার নাম: ভানুচরণ মাইতি বাড়ির নং : n0106 বয়স : 61 লিঙ্গ : পুরুষ	WB/32/215/561291	ফটো উপলব্ধ	879 নাম : রেবতী রানী মাইতি স্বামীর নাম: রামেশ্বর মাইতি বাড়ির নং : n0106 বয়স : 36 লিঙ্গ : মহিলা	ZQD1183573	ফটো উপলব্ধ
880 নাম : উমা রানী মাইতি স্বামীর নাম: অশ্বিনী কুমার মাইতি বাড়ির নং : n0106 বয়স : 45 লিঙ্গ : মহিলা	LJF2268936	ফটো উপলব্ধ	881 নাম : শ্যামাপদ মাইতি পিতার নাম: ভানুচরণ মাইতি বাড়ির নং : n0106 বয়স : 36 লিঙ্গ : পুরুষ	ZQD1183524	ফটো উপলব্ধ	882 নাম : নিশারানী মাইতি স্বামীর নাম: রাধানাথ মাইতি বাড়ির নং : n0107 বয়স : 73 লিঙ্গ : মহিলা	WB/32/215/561064	ফটো উপলব্ধ
883 নাম : শক্তিপদ মাইতি পিতার নাম: রাধানাথ মাইতি বাড়ির নং : n0107 বয়স : 41 লিঙ্গ : পুরুষ	ZQD1183441	ফটো উপলব্ধ	884 নাম : যমুনা মাইতি স্বামীর নাম: শক্তিপদ মাইতি বাড়ির নং : n0107 বয়স : 37 লিঙ্গ : মহিলা	ZQD1443761	ফটো উপলব্ধ	885 নাম : প্রসেনজিৎ মাইতি পিতার নাম: শক্তিপদ মাইতি বাড়ির নং : এন0107 বয়স : 23 লিঙ্গ : পুরুষ	ZQD2628543	ফটো উপলব্ধ
886 নাম : মৃত্যুঞ্জয় মাইতি পিতার নাম: পরমেশ্বর মাইতি বাড়ির নং : n0112 বয়স : 49 লিঙ্গ : পুরুষ	LJF1478494	ফটো উপলব্ধ	887 নাম : মন্দিরা মাইতি স্বামীর নাম: মৃত্যুঞ্জয় মাইতি বাড়ির নং : n0112 বয়স : 41 লিঙ্গ : মহিলা	LJF2338291	ফটো উপলব্ধ	888 নাম : লক্ষীকান্ত মাইতি পিতার নাম: গৌরহরি মাইতি বাড়ির নং : n0146 বয়স : 45 লিঙ্গ : পুরুষ	LJF2268985	ফটো উপলব্ধ
889 নাম : অনিতা মাইতি স্বামীর নাম: লক্ষীকান্ত মাইতি বাড়ির নং : n0146 বয়স : 38 লিঙ্গ : মহিলা	ZQD1651272	ফটো উপলব্ধ	890 নাম : সুভদ্রা মাইতি স্বামীর নাম: অতুল মাইতি বাড়ির নং : n0149 বয়স : 103 লিঙ্গ : মহিলা	WB/32/215/570094	ফটো উপলব্ধ	891 নাম : সুবল চন্দ্র মাইতি মায়ের নাম: সুভদ্রা মাইতি বাড়ির নং : n0149 বয়স : 59 লিঙ্গ : পুরুষ	LJF2268878	ফটো উপলব্ধ
892 নাম : সুখমা মাইতি মায়ের নাম: সুবল চন্দ্র মাইতি বাড়ির নং : n0149 বয়স : 49 লিঙ্গ : মহিলা	LJF1551399	ফটো উপলব্ধ	893 নাম : শংকর মাইতি পিতার নাম: নিতাই মাইতি বাড়ির নং : n0150 বয়স : 60 লিঙ্গ : পুরুষ	ZQD1787621	ফটো উপলব্ধ	894 নাম : সন্ধ্যা মাইতি স্বামীর নাম: শংকর মাইতি বাড়ির নং : n0150 বয়স : 51 লিঙ্গ : মহিলা	ZQD2170041	ফটো উপলব্ধ
895 নাম : স্বপন কুমার মাইতি পিতার নাম: শংকর মাইতি বাড়ির নং : n0150 বয়স : 34 লিঙ্গ : পুরুষ	ZQD1538073	ফটো উপলব্ধ	896 নাম : মেনকা মাইতি স্বামীর নাম: পদ্মলোচন মাইতি বাড়ির নং : n0009 বয়স : 73 লিঙ্গ : মহিলা	WB/32/215/561281	ফটো উপলব্ধ	897 নাম : রঘুনাথ মাইতি পিতার নাম: পদ্মলোচন মাইতি বাড়ির নং : n0009 বয়স : 55 লিঙ্গ : পুরুষ	WB/32/215/561218	ফটো উপলব্ধ
898 নাম : অলকা মাইতি স্বামীর নাম: রঘুনাথ মাইতি বাড়ির নং : n0009 বয়স : 45 লিঙ্গ : মহিলা	LJF1551654	ফটো উপলব্ধ	899 নাম : রবীন্দ্র নাথ মাইতি পিতার নাম: শরৎ মাইতি বাড়ির নং : n0010 বয়স : 42 লিঙ্গ : পুরুষ	LJF2010650	ফটো উপলব্ধ	900 নাম : টুম্পা মাইতি স্বামীর নাম: রবীন্দ্রনাথ মাইতি বাড়ির নং : n0010 বয়স : 36 লিঙ্গ : মহিলা	ZQD1538321	ফটো উপলব্ধ

বিধানসভা নির্বাচনক্ষেত্রের নং, নাম : 214-ভগবানপুর
ভাগ নং, নাম : 1-ফাজেলপুর (পূর্ব ও পশ্চিম পাড়া)

901 নাম : সিক্কালা মাইতি স্বামীর নাম: শরৎ মাইতি বাড়ির নং : n0010 বয়স : 68 লিঙ্গ : মহিলা	ZQD2495455 ফটো উপলব্ধ	902 নাম : ভবেশচন্দ্র মাইতি পিতার নাম: শরৎ মাইতি বাড়ির নং : n0010 বয়স : 49 লিঙ্গ : পুরুষ	LJF1551662 ফটো উপলব্ধ	903 নাম : মঞ্জু মাইতি স্বামীর নাম: ভবেশচন্দ্র মাইতি বাড়ির নং : n0010 বয়স : 38 লিঙ্গ : মহিলা	ZQD0550491 ফটো উপলব্ধ
904 নাম : সীতারানী প্রধান স্বামীর নাম: বিনোদ প্রধান বাড়ির নং : n0010 বয়স : 68 লিঙ্গ : মহিলা	WB/32/215/561317 ফটো উপলব্ধ	905 নাম : লক্ষীকান্ত মাইতি পিতার নাম: শরৎ চন্দ্র মাইতি বাড়ির নং : N/0010 বয়স : 37 লিঙ্গ : পুরুষ	LJF2504629 ফটো উপলব্ধ	906 নাম : পবিত্র মাইতি পিতার নাম: ভবেশ চন্দ্র মাইতি বাড়ির নং : এন0010 বয়স : 21 লিঙ্গ : পুরুষ	ZQD2698264 ফটো উপলব্ধ
907 নাম : সুধাংশু প্রামানিক পিতার নাম: মনী প্রামানিক বাড়ির নং : n0145 বয়স : 61 লিঙ্গ : পুরুষ	WB/32/215/570027 ফটো উপলব্ধ	908 নাম : মানস কুমার মাইতি পিতার নাম: সুধীর চন্দ্র মাইতি বাড়ির নং : n0145 বয়স : 41 লিঙ্গ : পুরুষ	LJF2269934 ফটো উপলব্ধ	909 নাম : মধুশ্রী মাইতি স্বামীর নাম: মানস কুমার মাইতি বাড়ির নং : n0145 বয়স : 31 লিঙ্গ : মহিলা	ZQD1651207 ফটো উপলব্ধ
910 নাম : প্রতিমা প্রামানিক স্বামীর নাম: সুধাংশু প্রামানিক বাড়ির নং : n0145 বয়স : 40 লিঙ্গ : মহিলা	LJF2382042 ফটো উপলব্ধ	911 নাম : পিন্টু মাঝি পিতার নাম: শচীন্দ্র নাথ মাঝি বাড়ির নং : n0046 বয়স : 36 লিঙ্গ : পুরুষ	ZQD1284116 ফটো উপলব্ধ	912 নাম : রতিকান্ত মাঝি পিতার নাম: মানগোবিন্দ মাঝি বাড়ির নং : n0046 বয়স : 71 লিঙ্গ : পুরুষ	LJF0055376 ফটো উপলব্ধ
913 নাম : রেখারানী মাঝি স্বামীর নাম: রতিকান্ত মাঝি বাড়ির নং : n0046 বয়স : 61 লিঙ্গ : মহিলা	LJF0055392 ফটো উপলব্ধ	914 নাম : শম্ভু মাঝি পিতার নাম: রতিকান্ত মাঝি বাড়ির নং : n0046 বয়স : 31 লিঙ্গ : পুরুষ	ZQD1651033 ফটো উপলব্ধ	915 নাম : শেফালী মাঝি স্বামীর নাম: শচীন্দ্র মাঝি বাড়ির নং : n0046 বয়স : 63 লিঙ্গ : মহিলা	WB/32/215/561039 ফটো উপলব্ধ
916 নাম : শুকচাঁদ মাঝি পিতার নাম: মানগোবিন্দ মাঝি বাড়ির নং : n0047 বয়স : 68 লিঙ্গ : পুরুষ	WB/32/215/561042 ফটো উপলব্ধ	917 নাম : মাধবী মাঝি স্বামীর নাম: শুকচাঁদ মাঝি বাড়ির নং : n0047 বয়স : 58 লিঙ্গ : মহিলা	WB/32/215/561144 ফটো উপলব্ধ	918 নাম : নারায়ন মাঝি পিতার নাম: শুকচাঁদ মাঝি বাড়ির নং : n0047 বয়স : 43 লিঙ্গ : পুরুষ	ZQD0551705 ফটো উপলব্ধ
919 নাম : কাবেরী মাঝি স্বামীর নাম: নারায়ন মাঝি বাড়ির নং : n0047 বয়স : 33 লিঙ্গ : মহিলা	ZQD1651223 ফটো উপলব্ধ	920 নাম : বাণেশ্বর মাঝি পিতার নাম: শুকচাঁদ মাঝি বাড়ির নং : n0047 বয়স : 38 লিঙ্গ : পুরুষ	LJF2427839 ফটো উপলব্ধ	921 নাম : গুরাইচরন মাঝি মায়ের নাম: গিরিবালা মাঝি বাড়ির নং : n0048 বয়স : 50 লিঙ্গ : পুরুষ	LJF2010726 ফটো উপলব্ধ
922 নাম : সীতারানী মাঝি স্বামীর নাম: গুরাইচরন মাঝি বাড়ির নং : n0048 বয়স : 48 লিঙ্গ : মহিলা	LJF1483072 ফটো উপলব্ধ	923 নাম : দেবশ্রী মন্ডল মাঝি স্বামীর নাম: বাণেশ্বর মাঝি বাড়ির নং : এন0047 বয়স : 37 লিঙ্গ : মহিলা	ZQD2404630 ফটো উপলব্ধ	924 নাম : কালিপদ মাঝি পিতার নাম: শচীন্দ্র নাথ মাঝি বাড়ির নং : N0046 বয়স : 29 লিঙ্গ : পুরুষ	ZQD1965680 ফটো উপলব্ধ
925 নাম : শুভজিৎ মাঝি পিতার নাম: গুরাই মাঝি বাড়ির নং : এন0034 বয়স : 26 লিঙ্গ : পুরুষ	ZQD2049997 ফটো উপলব্ধ	926 নাম : কার্তিক মাঝি পিতার নাম: শচীন্দ্র নাথ মাঝি বাড়ির নং : n0236 বয়স : 29 লিঙ্গ : পুরুষ	ZQD1886415 ফটো উপলব্ধ	927 নাম : পার্বতী রানী মাঝি (প্রধান) স্বামীর নাম: শ্যামল প্রধান বাড়ির নং : n0230 বয়স : 34 লিঙ্গ : মহিলা	ZQD1373760 ফটো উপলব্ধ
928 নাম : সুমিত্রা সনবিগ্রহী স্বামীর নাম: দুর্গা পদ সনবিগ্রহী বাড়ির নং : n0034 বয়স : 47 লিঙ্গ : মহিলা	LJF2269066 ফটো উপলব্ধ	929 নাম : সুধুমা সনবিগ্রহী স্বামীর নাম: শিব প্রসাদ সনবিগ্রহী বাড়ির নং : n0034 বয়স : 47 লিঙ্গ : মহিলা	LJF2269074 ফটো উপলব্ধ	930 নাম : ব্রহ্মানন্দ সনবিগ্রহী পিতার নাম: গনপতি সনবিগ্রহী বাড়ির নং : n0034 বয়স : 46 লিঙ্গ : পুরুষ	LJF2269082 ফটো উপলব্ধ

বিধানসভা নির্বাচনক্ষেত্রের নং, নাম : 214-ভগবানপুর
ভাগ নং, নাম : 1-ফাজেলপুর (পূর্ব ও পশ্চিম পাড়া)

931 নাম : বিনা সনবিগ্রহী স্বামীর নাম: ব্রহ্মানন্দ সনবিগ্রহী বাড়ির নং : n0034 বয়স : 37 লিঙ্গ : মহিলা	ZQD1787720 ফটো উপলব্ধ	932 নাম : বৃষ্টি সামন্ত স্বামীর নাম: স্বপন কুমার সামন্ত বাড়ির নং : n0034 বয়স : 42 লিঙ্গ : মহিলা	ZQD1651280 ফটো উপলব্ধ	933 নাম : গীতাবালা সনবিগ্রহী স্বামীর নাম: গণপতি সনবিগ্রহী বাড়ির নং : n0034 বয়স : 73 লিঙ্গ : মহিলা	WB/32/215/561129 ফটো উপলব্ধ
934 নাম : দুর্গাপদ সনবিগ্রহী পিতার নাম: গণপতি সনবিগ্রহী বাড়ির নং : n0034 বয়স : 55 লিঙ্গ : পুরুষ	ZQD2151983 ফটো উপলব্ধ	935 নাম : কমলা সনবিগ্রহী স্বামীর নাম: বামাপদ সনবিগ্রহী বাড়ির নং : n0034 বয়স : 73 লিঙ্গ : মহিলা	WB/32/215/561130 ফটো উপলব্ধ	936 নাম : মিতালী সনবিগ্রহী স্বামীর নাম: শশধর সনবিগ্রহী বাড়ির নং : n0034 বয়স : 31 লিঙ্গ : মহিলা	ZQD1787704 ফটো উপলব্ধ
937 নাম : শিবপ্রসাদ সনবিগ্রহী পিতার নাম: বামাপদ সনবিগ্রহী বাড়ির নং : n0034 বয়স : 53 লিঙ্গ : পুরুষ	WB/32/215/561119 ফটো উপলব্ধ	938 নাম : সত্যানন্দ সনবিগ্রহী পিতার নাম: বামাপদ সনবিগ্রহী বাড়ির নং : n0034 বয়স : 44 লিঙ্গ : পুরুষ	ZQD0551754 ফটো উপলব্ধ	939 নাম : কাকলী সনবিগ্রহী স্বামীর নাম: সত্যানন্দ সনবিগ্রহী বাড়ির নং : n0034 বয়স : 34 লিঙ্গ : মহিলা	ZQD1787696 ফটো উপলব্ধ
940 নাম : শশধর সনবিগ্রহী মায়ের নাম: কমলা সনবিগ্রহী বাড়ির নং : n0034 বয়স : 42 লিঙ্গ : পুরুষ	ZQD1183516 ফটো উপলব্ধ	941 নাম : বুদ্ধদেব সনবিগ্রহী পিতার নাম: শিবপ্রসাদ সনবিগ্রহী বাড়ির নং : এন0034 বয়স : 25 লিঙ্গ : পুরুষ	ZQD2475325 ফটো উপলব্ধ	942 নাম : চন্দন সনবিগ্রহী পিতার নাম: দুর্গাপদ সনবিগ্রহী বাড়ির নং : এন0034 বয়স : 24 লিঙ্গ : পুরুষ	ZQD2400455 ফটো উপলব্ধ
943 নাম : সোমাস্রী সনবিগ্রহী পিতার নাম: শিবপ্রসাদ সনবিগ্রহী বাড়ির নং : এন0034 বয়স : 21 লিঙ্গ : মহিলা	ZQD2684926 ফটো উপলব্ধ	944 নাম : প্রিয়ম সামন্ত পিতার নাম: অলক সামন্ত বাড়ির নং : এন0219 বয়স : 24 লিঙ্গ : পুরুষ	ZQD2367084 ফটো উপলব্ধ	945 নাম : পারমিতা সামন্ত মায়ের নাম: সুপ্রিয়া সামন্ত বাড়ির নং : এন0200 বয়স : 22 লিঙ্গ : মহিলা	ZQD2520849 ফটো উপলব্ধ
946 নাম : পুলক কুমার সামন্ত পিতার নাম: জ্ঞানেন্দ্র নাথ সামন্ত বাড়ির নং : n0219 বয়স : 62 লিঙ্গ : পুরুষ	LJF2269231 ফটো উপলব্ধ	947 নাম : বিবেক সামন্ত পিতার নাম: বকুল সামন্ত বাড়ির নং : এন0111 বয়স : 22 লিঙ্গ : পুরুষ	ZQD2527463 ফটো উপলব্ধ	948 নাম : প্রসেনজিত সামন্ত পিতার নাম: পিকু সামন্ত বাড়ির নং : এন0199 বয়স : 23 লিঙ্গ : পুরুষ	ZQD2520831 ফটো উপলব্ধ
949 নাম : সায়েন সামন্ত পিতার নাম: সুভাষ সামন্ত বাড়ির নং : এন0192 বয়স : 23 লিঙ্গ : পুরুষ	ZQD2519429 ফটো উপলব্ধ	950 নাম : উত্তম কুমার সামন্ত পিতার নাম: তপন সামন্ত বাড়ির নং : এন000 বয়স : 23 লিঙ্গ : পুরুষ	ZQD2465375 ফটো উপলব্ধ	951 নাম : নির্মল সামন্ত পিতার নাম: গোপাল সামন্ত বাড়ির নং : এন000 বয়স : 23 লিঙ্গ : পুরুষ	ZQD2443802 ফটো উপলব্ধ
952 নাম : মানসী সামন্ত স্বামীর নাম: প্রীতিশ সামন্ত বাড়ির নং : n0197 বয়স : 69 লিঙ্গ : মহিলা	ZQD2503605 ফটো উপলব্ধ	953 নাম : সৃষ্টি সামন্ত পিতার নাম: স্বপন কুমার সামন্ত বাড়ির নং : এন0190 বয়স : 25 লিঙ্গ : মহিলা	ZQD2503969 ফটো উপলব্ধ	954 নাম : রাজকুমার সামন্ত পিতার নাম: পিকু সামন্ত বাড়ির নং : n0190 বয়স : 65 লিঙ্গ : পুরুষ	LJF2012763 ফটো উপলব্ধ
955 নাম : তপন সামন্ত পিতার নাম: সুধীর সামন্ত বাড়ির নং : n0111 বয়স : 48 লিঙ্গ : পুরুষ	LJF2269165 ফটো উপলব্ধ	956 নাম : অঞ্জলি সামন্ত স্বামীর নাম: রাজকুমার সামন্ত বাড়ির নং : n0195 বয়স : 55 লিঙ্গ : মহিলা	LJF2012680 ফটো উপলব্ধ	957 নাম : কমলিকা সামন্ত পিতার নাম: মানস সামন্ত বাড়ির নং : নং186 বয়স : 24 লিঙ্গ : মহিলা	ZQD2388031 ফটো উপলব্ধ
958 নাম : চন্দনা সামন্ত স্বামীর নাম: পিকু সামন্ত বাড়ির নং : n0199 বয়স : 44 লিঙ্গ : মহিলা	LJF2269280 ফটো উপলব্ধ	959 নাম : সুমন সামন্ত পিতার নাম: সুশান্ত সামন্ত বাড়ির নং : এন0189 বয়স : 24 লিঙ্গ : পুরুষ	ZQD2360550 ফটো উপলব্ধ	960 নাম : তনুশ্রী সেন স্বামীর নাম: রবীন্দ্রনাথ সেন বাড়ির নং : n0192 বয়স : 31 লিঙ্গ : মহিলা	ZQD1745116 ফটো উপলব্ধ

বিধানসভা নির্বাচনক্ষেত্রের নং, নাম : 214-ভগবানপুর
ভাগ নং, নাম : 1-ফাজেলপুর (পূর্ব ও পশ্চিম পাড়া)

961	ZQD1965656	নাম : অরিম্পম সামন্ত পিতার নাম: অলোক রঞ্জন সামন্ত বাড়ির নং : এন0188 বয়স : 27 লিঙ্গ : পুরুষ	ফটো উপলব্ধ	962	ZQD0552224	নাম : মোনালিসা সামন্ত পিতার নাম: পিযুষকান্তি সামন্ত বাড়ির নং : n0198 বয়স : 39 লিঙ্গ : মহিলা	ফটো উপলব্ধ	963	ZQD1538149	নাম : ছন্দা প্রধান (সামন্ত) স্বামীর নাম: সুদীপ সামন্ত বাড়ির নং : n0201 বয়স : 41 লিঙ্গ : মহিলা	ফটো উপলব্ধ
964	ZQD2291359	নাম : গৌরহরি সামন্ত পিতার নাম: প্রফুল্ল সামন্ত বাড়ির নং : n0062 বয়স : 53 লিঙ্গ : পুরুষ	ফটো উপলব্ধ	965	LJF1548833	নাম : মুক্তিরঞ্জন সামন্ত পিতার নাম: হেমন্ত সামন্ত বাড়ির নং : n0205 বয়স : 78 লিঙ্গ : পুরুষ	ফটো উপলব্ধ	966	ZQD2050086	নাম : শ্রীলেখা সামন্ত মায়ের নাম: মানস সামন্ত বাড়ির নং : এন0186 বয়স : 26 লিঙ্গ : মহিলা	ফটো উপলব্ধ
967	ZQD1965763	নাম : সৌরভ সামন্ত পিতার নাম: রাজকুমার সামন্ত বাড়ির নং : N0190 বয়স : 27 লিঙ্গ : পুরুষ	ফটো উপলব্ধ	968	ZQD2427722	নাম : অমলরঞ্জন সামন্ত পিতার নাম: রাসবিহারী সামন্ত বাড়ির নং : n0188 বয়স : 64 লিঙ্গ : পুরুষ	ফটো উপলব্ধ	969	ZQD2018497	নাম : প্রীতম সামন্ত পিতার নাম: পুলক সামন্ত বাড়ির নং : n0219 বয়স : 27 লিঙ্গ : পুরুষ	ফটো উপলব্ধ
970	ZQD1583822	নাম : মণি কাঁকন সামন্ত পিতার নাম: প্রভাংগ সামন্ত বাড়ির নং : n0250 বয়স : 33 লিঙ্গ : মহিলা	ফটো উপলব্ধ	971	LJF1479187	নাম : স্বরূপ কুমার সামন্ত পিতার নাম: সুকুমার সামন্ত বাড়ির নং : N0192 বয়স : 47 লিঙ্গ : পুরুষ	ফটো উপলব্ধ	972	WB/32/215/561248	নাম : ছবিরানী সামন্ত স্বামীর নাম: প্রফুল্ল সামন্ত বাড়ির নং : n0062 বয়স : 71 লিঙ্গ : মহিলা	ফটো উপলব্ধ
973	LJF2269132	নাম : খুকু রানী সামন্ত স্বামীর নাম: গৌরহরি সামন্ত বাড়ির নং : n0062 বয়স : 44 লিঙ্গ : মহিলা	ফটো উপলব্ধ	974	WB/32/215/561282	নাম : ক্ষুদিরাম সামন্ত পিতার নাম: ঈশ্বর সামন্ত বাড়ির নং : n0063 বয়স : 73 লিঙ্গ : পুরুষ	ফটো উপলব্ধ	975	ZQD2428084	নাম : জলদী সামন্ত স্বামীর নাম: ক্ষুদিরাম সামন্ত বাড়ির নং : n0063 বয়স : 65 লিঙ্গ : মহিলা	ফটো উপলব্ধ
976	LJF2010791	নাম : সুকুমার সামন্ত পিতার নাম: ক্ষুদিরাম সামন্ত বাড়ির নং : n0063 বয়স : 43 লিঙ্গ : পুরুষ	ফটো উপলব্ধ	977	ZQD1538040	নাম : মমতা সামন্ত স্বামীর নাম: সুকুমার সামন্ত বাড়ির নং : n0063 বয়স : 32 লিঙ্গ : মহিলা	ফটো উপলব্ধ	978	WB/32/215/561326	নাম : গোপাল সামন্ত পিতার নাম: সুধীর সামন্ত বাড়ির নং : n0111 বয়স : 58 লিঙ্গ : পুরুষ	ফটো উপলব্ধ
979	LJF1478973	নাম : উষারানী সামন্ত স্বামীর নাম: গোপাল সামন্ত বাড়ির নং : n0111 বয়স : 46 লিঙ্গ : মহিলা	ফটো উপলব্ধ	980	LJF1553874	নাম : সরস্বতী সামন্ত স্বামীর নাম: তপন সামন্ত বাড়ির নং : n0111 বয়স : 45 লিঙ্গ : মহিলা	ফটো উপলব্ধ	981	LJF2269181	নাম : বকুল কুমার সামন্ত পিতার নাম: সুধীর চন্দ্র সামন্ত বাড়ির নং : n0111 বয়স : 51 লিঙ্গ : পুরুষ	ফটো উপলব্ধ
982	LJF2269199	নাম : সরস্বতী সামন্ত স্বামীর নাম: বকুল সামন্ত বাড়ির নং : n0111 বয়স : 48 লিঙ্গ : মহিলা	ফটো উপলব্ধ	983	LJF2381895	নাম : মেনকা সামন্ত স্বামীর নাম: মানস সামন্ত বাড়ির নং : n0186 বয়স : 43 লিঙ্গ : মহিলা	ফটো উপলব্ধ	984	ZQD2700144	নাম : ননীগোপাল সামন্ত পিতার নাম: হেমেন্দ্র সামন্ত বাড়ির নং : এন0187 বয়স : 73 লিঙ্গ : পুরুষ	ফটো উপলব্ধ
985	WB/32/215/570032	নাম : সরলাবালা সামন্ত স্বামীর নাম: ননীগোপাল সামন্ত বাড়ির নং : n0187 বয়স : 61 লিঙ্গ : মহিলা	ফটো উপলব্ধ	986	WB/32/215/570387	নাম : অলোকরঞ্জন সামন্ত পিতার নাম: রাসবিহারী সামন্ত বাড়ির নং : n0188 বয়স : 62 লিঙ্গ : পুরুষ	ফটো উপলব্ধ	987	ZQD1651082	নাম : অরিদম সামন্ত পিতার নাম: অলোকরঞ্জন সামন্ত বাড়ির নং : n0188 বয়স : 31 লিঙ্গ : পুরুষ	ফটো উপলব্ধ
988	WB/32/215/570039	নাম : রীতারানী সামন্ত স্বামীর নাম: অলোক সামন্ত বাড়ির নং : n0188 বয়স : 51 লিঙ্গ : মহিলা	ফটো উপলব্ধ	989	WB/32/215/570386	নাম : প্রশান্ত সামন্ত পিতার নাম: বাণেশ্বর সামন্ত বাড়ির নং : n0189 বয়স : 58 লিঙ্গ : পুরুষ	ফটো উপলব্ধ	990	LJF1478510	নাম : সুশান্তকুমার সামন্ত পিতার নাম: বাণেশ্বর সামন্ত বাড়ির নং : n0189 বয়স : 50 লিঙ্গ : পুরুষ	ফটো উপলব্ধ

বিধানসভা নির্বাচনক্ষেত্রের নং, নাম : 214-ভগবানপুর
ভাগ নং, নাম : 1-ফাজেলপুর (পূর্ব ও পশ্চিম পাড়া)

991 নাম : নমিতা রানী সামন্ত স্বামীর নাম: সুশান্ত সামন্ত বাড়ির নং : n0189 বয়স : 40 লিঙ্গ : মহিলা	LJF2427847 ফটো উপলব্ধ	992 নাম : অয়ন সামন্ত পিতার নাম: সুশান্ত সামন্ত বাড়ির নং : এন0189 বয়স : 21 লিঙ্গ : পুরুষ	ZQD2698314 ফটো উপলব্ধ	993 নাম : কাজলরানী সামন্ত স্বামীর নাম: শিশির সামন্ত বাড়ির নং : n0190 বয়স : 71 লিঙ্গ : মহিলা	WB/32/215/570483 ফটো উপলব্ধ
994 নাম : স্বপন কুমার সামন্ত পিতার নাম: শিশির সামন্ত বাড়ির নং : n0190 বয়স : 47 লিঙ্গ : পুরুষ	LJF2269215 ফটো উপলব্ধ	995 নাম : কম্পনা সামন্ত স্বামীর নাম: অমরেন্দ্র সামন্ত বাড়ির নং : n0191 বয়স : 68 লিঙ্গ : মহিলা	WB/32/215/570441 ফটো উপলব্ধ	996 নাম : বৃন্দদেব সামন্ত পিতার নাম: অমরেন্দ্র সামন্ত বাড়ির নং : n0191 বয়স : 49 লিঙ্গ : পুরুষ	LJF2269124 ফটো উপলব্ধ
997 নাম : সুজাতা সামন্ত স্বামীর নাম: বৃন্দদেব সামন্ত বাড়ির নং : n0191 বয়স : 39 লিঙ্গ : মহিলা	ZQD0551887 ফটো উপলব্ধ	998 নাম : মহাদেব সামন্ত পিতার নাম: অমরেন্দ্র সামন্ত বাড়ির নং : n0191 বয়স : 46 লিঙ্গ : পুরুষ	LJF2269959 ফটো উপলব্ধ	999 নাম : কৃষ্ণা সামন্ত স্বামীর নাম: সুকুমার সামন্ত বাড়ির নং : n0192 বয়স : 70 লিঙ্গ : মহিলা	ZQD2224541 ফটো উপলব্ধ
1000 নাম : সুভাষ সামন্ত পিতার নাম: প্রফুল্ল সামন্ত বাড়ির নং : n0192 বয়স : 69 লিঙ্গ : পুরুষ	WB/32/215/570530 ফটো উপলব্ধ	1001 নাম : দীপ্তি সামন্ত স্বামীর নাম: সুভাষ সামন্ত বাড়ির নং : n0192 বয়স : 48 লিঙ্গ : মহিলা	LJF1479153 ফটো উপলব্ধ	1002 নাম : জ্যোৎস্না সামন্ত স্বামীর নাম: ভবরঞ্জন সামন্ত বাড়ির নং : n0193 বয়স : 58 লিঙ্গ : মহিলা	ZQD2154912 ফটো উপলব্ধ
1003 নাম : শোভনা সামন্ত স্বামীর নাম: অমল সামন্ত বাড়ির নং : n0193 বয়স : 58 লিঙ্গ : মহিলা	WB/32/215/570041 ফটো উপলব্ধ	1004 নাম : সুখমা সামন্ত স্বামীর নাম: প্রশান্ত সামন্ত বাড়ির নং : n0193 বয়স : 52 লিঙ্গ : মহিলা	ZQD2151116 ফটো উপলব্ধ	1005 নাম : উষা রানী সামন্ত স্বামীর নাম: প্রতাপ সামন্ত বাড়ির নং : n0194 বয়স : 89 লিঙ্গ : মহিলা	ZQD2163830 ফটো উপলব্ধ
1006 নাম : সন্ধ্যারানী সামন্ত স্বামীর নাম: খগেন্দ্র সামন্ত বাড়ির নং : n0203 বয়স : 75 লিঙ্গ : মহিলা	WB/32/215/570542 ফটো উপলব্ধ	1007 নাম : সবিতারাণী সামন্ত স্বামীর নাম: মুক্তিরঞ্জন সামন্ত বাড়ির নং : n0205 বয়স : 68 লিঙ্গ : মহিলা	WB/32/215/570485 ফটো উপলব্ধ	1008 নাম : রাজকুমার সামন্ত পিতার নাম: মুক্তিরঞ্জন সামন্ত বাড়ির নং : n0205 বয়স : 39 লিঙ্গ : পুরুষ	LJF2338341 ফটো উপলব্ধ
1009 নাম : সরোজ কুমার সামন্ত পিতার নাম: মুক্তি রঞ্জন সামন্ত বাড়ির নং : n0205 বয়স : 46 লিঙ্গ : পুরুষ	ZQD0552406 ফটো উপলব্ধ	1010 নাম : মমতা সাঁতরা (সামন্ত) স্বামীর নাম: সরোজ কুমার সামন্ত বাড়ির নং : n0205 বয়স : 37 লিঙ্গ : মহিলা	ZQD1787688 ফটো উপলব্ধ	1011 নাম : গীতারানী সামন্ত স্বামীর নাম: নন্দলাল সামন্ত বাড়ির নং : n0218 বয়স : 68 লিঙ্গ : মহিলা	WB/32/215/570554 ফটো উপলব্ধ
1012 নাম : মনোতোষ সামন্ত পিতার নাম: নন্দলাল সামন্ত বাড়ির নং : n0218 বয়স : 39 লিঙ্গ : পুরুষ	ZQD1284132 ফটো উপলব্ধ	1013 নাম : ময়না সামন্ত স্বামীর নাম: মনতোষ সামন্ত বাড়ির নং : n0218 বয়স : 40 লিঙ্গ : মহিলা	LJF2427854 ফটো উপলব্ধ	1014 নাম : সৌভনিক সামন্ত পিতার নাম: মনোতোষ সামন্ত বাড়ির নং : এন0218 বয়স : 21 লিঙ্গ : পুরুষ	ZQD2698223 ফটো উপলব্ধ
1015 নাম : প্রিয়ান্বিতা সামন্ত পিতার নাম: পুলক সামন্ত বাড়ির নং : n0219 বয়স : 31 লিঙ্গ : মহিলা	ZQD1651074 ফটো উপলব্ধ	1016 নাম : অলক কুমার সামন্ত পিতার নাম: জ্ঞানেন্দ্র সামন্ত বাড়ির নং : n0219 বয়স : 54 লিঙ্গ : পুরুষ	ZQD2430064 ফটো উপলব্ধ	1017 নাম : শাশ্বতী সামন্ত স্বামীর নাম: অলক সামন্ত বাড়ির নং : n0219 বয়স : 41 লিঙ্গ : মহিলা	LJF2382075 ফটো উপলব্ধ
1018 নাম : উৎপল কুমার সামন্ত পিতার নাম: জ্ঞেনেন্দ্রনাথ সামন্ত বাড়ির নং : N/0230 বয়স : 46 লিঙ্গ : পুরুষ	LJF2504702 ফটো উপলব্ধ	1019 নাম : ঋতম সামন্ত পিতার নাম: অলক কুমার সামন্ত বাড়ির নং : এন0219 বয়স : 21 লিঙ্গ : পুরুষ	ZQD2698181 ফটো উপলব্ধ	1020 নাম : হেনারানী সামন্ত স্বামীর নাম: বনবিহারী সামন্ত বাড়ির নং : এন0220 বয়স : 93 লিঙ্গ : মহিলা	WB/32/215/570038 ফটো উপলব্ধ

বিধানসভা নির্বাচনক্ষেত্রের নং, নাম : 214-ভগবানপুর
ভাগ নং, নাম : 1-ফাজেলপুর (পূর্ব ও পশ্চিম পাড়া)

1021 নাম : সুমিত সামন্ত পিতার নাম: তুহিন সামন্ত বাড়ির নং : n0201 বয়স : 52 লিঙ্গ : পুরুষ	WB/32/215/570351 ফটো উপলব্ধ	1022 নাম : আশীষ কুমার সামন্ত পিতার নাম: খগেন্দ্রনাথ সামন্ত বাড়ির নং : N/0205 বয়স : 72 লিঙ্গ : পুরুষ	LJF2504710 ফটো উপলব্ধ	1023 নাম : শুভাশীষ সামন্ত পিতার নাম: আশীষ কুমার সামন্ত বাড়ির নং : N/0205 বয়স : 30 লিঙ্গ : পুরুষ	ZQD1745181 ফটো উপলব্ধ
1024 নাম : শুভারাণী সামন্ত স্বামীর নাম: আশীষ সামন্ত বাড়ির নং : n0194 বয়স : 59 লিঙ্গ : মহিলা	WB/32/215/570558 ফটো উপলব্ধ	1025 নাম : সাথী সামন্ত পিতার নাম: আশীষ কুমার সামন্ত বাড়ির নং : N/0205 বয়স : 33 লিঙ্গ : মহিলা	ZQD1538032 ফটো উপলব্ধ	1026 নাম : শোভন কান্তি সামন্ত পিতার নাম: প্রমথ নাথ সামন্ত বাড়ির নং : n0196 বয়স : 74 লিঙ্গ : পুরুষ	ZQD1373695 ফটো উপলব্ধ
1027 নাম : দিপালী সামন্ত স্বামীর নাম: তুষার সামন্ত বাড়ির নং : n0196 বয়স : 66 লিঙ্গ : মহিলা	WB/32/215/570057 ফটো উপলব্ধ	1028 নাম : প্রভাংগ সামন্ত পিতার নাম: প্রীতিশ কান্তি সামন্ত বাড়ির নং : n0197 বয়স : 45 লিঙ্গ : পুরুষ	LJF2269256 ফটো উপলব্ধ	1029 নাম : পৃথ্বী সামন্ত পিতার নাম: প্রীতিশ কান্তি সামন্ত বাড়ির নং : n0197 বয়স : 42 লিঙ্গ : পুরুষ	LJF2269264 ফটো উপলব্ধ
1030 নাম : ইলারাণী সামন্ত স্বামীর নাম: পীুষ সামন্ত বাড়ির নং : n0198 বয়স : 73 লিঙ্গ : মহিলা	WB/32/215/570189 ফটো উপলব্ধ	1031 নাম : ভক্তিপদ সামন্ত পিতার নাম: হেমন্ত সামন্ত বাড়ির নং : n0199 বয়স : 78 লিঙ্গ : পুরুষ	LJF1479005 ফটো উপলব্ধ	1032 নাম : ঝর্ণা সামন্ত স্বামীর নাম: ভক্তিপদ সামন্ত বাড়ির নং : n0199 বয়স : 63 লিঙ্গ : মহিলা	WB/32/215/570486 ফটো উপলব্ধ
1033 নাম : সুশীল কুমার সামন্ত পিতার নাম: ভক্তিপদ সামন্ত বাড়ির নং : n0199 বয়স : 51 লিঙ্গ : পুরুষ	LJF2269272 ফটো উপলব্ধ	1034 নাম : পিকু সামন্ত পিতার নাম: ভক্তিপদ সামন্ত বাড়ির নং : n0199 বয়স : 47 লিঙ্গ : পুরুষ	LJF2052280 ফটো উপলব্ধ	1035 নাম : অর্চনা সামন্ত স্বামীর নাম: সুশীল সামন্ত বাড়ির নং : n0199 বয়স : 46 লিঙ্গ : মহিলা	ZQD0552364 ফটো উপলব্ধ
1036 নাম : সুপ্রিয়া সামন্ত স্বামীর নাম: অপর সামন্ত বাড়ির নং : n0200 বয়স : 47 লিঙ্গ : মহিলা	LJF2269116 ফটো উপলব্ধ	1037 নাম : মালতী সামন্ত স্বামীর নাম: তুহিন সামন্ত বাড়ির নং : n0201 বয়স : 87 লিঙ্গ : মহিলা	ZQD2164473 ফটো উপলব্ধ	1038 নাম : তাপস সামন্ত পিতার নাম: তুহিন সামন্ত বাড়ির নং : n0201 বয়স : 58 লিঙ্গ : পুরুষ	WB/32/215/570104 ফটো উপলব্ধ
1039 নাম : সুদীপ সামন্ত পিতার নাম: তুহিন সামন্ত বাড়ির নং : n0201 বয়স : 54 লিঙ্গ : পুরুষ	ZQD2163186 ফটো উপলব্ধ	1040 নাম : কম্পনা প্রধান স্বামীর নাম: মনুচরণ প্রধান বাড়ির নং : n0006 বয়স : 60 লিঙ্গ : মহিলা	WB/32/215/561107 ফটো উপলব্ধ	1041 নাম : কল্যাণীরাণী সেন স্বামীর নাম: কমলেন্দু সেন বাড়ির নং : n0030 বয়স : 83 লিঙ্গ : মহিলা	WB/32/215/561253 ফটো উপলব্ধ
1042 নাম : রবীন্দ্র নাথ সেন পিতার নাম: কমলেন্দু সেন বাড়ির নং : n0030 বয়স : 43 লিঙ্গ : পুরুষ	LJF2269363 ফটো উপলব্ধ	1043 নাম : প্রনবকুমার সেন পিতার নাম: নির্মলেন্দু সেন বাড়ির নং : n0031 বয়স : 63 লিঙ্গ : পুরুষ	WB/32/215/561327 ফটো উপলব্ধ	1044 নাম : আল্পনা সেন পিতার নাম: নির্মলেন্দু সেন বাড়ির নং : n0031 বয়স : 58 লিঙ্গ : মহিলা	WB/32/215/561290 ফটো উপলব্ধ
1045 নাম : পবিত্র সেন পিতার নাম: নির্মলেন্দু সেন বাড়ির নং : n0031 বয়স : 55 লিঙ্গ : পুরুষ	WB/32/215/561214 ফটো উপলব্ধ	1046 নাম : নুপুর রাণী সেন পিতার নাম: নির্মলেন্দু সেন বাড়ির নং : n0031 বয়স : 44 লিঙ্গ : মহিলা	LJF2010924 ফটো উপলব্ধ	1047 নাম : সুকুমার সেন পিতার নাম: বসন্ত সেন বাড়ির নং : N/0032 বয়স : 72 লিঙ্গ : পুরুষ	LJF2504769 ফটো উপলব্ধ
1048 নাম : পূর্ণিয়ারাণী সেন স্বামীর নাম: সুকুমার সেন বাড়ির নং : n0032 বয়স : 58 লিঙ্গ : মহিলা	ZQD2197598 ফটো উপলব্ধ	1049 নাম : খোকনচন্দ্র প্রধান পিতার নাম: মনীন্দ্র প্রধান বাড়ির নং : n0032 বয়স : 63 লিঙ্গ : পুরুষ	WB/32/215/561197 ফটো উপলব্ধ	1050 নাম : রীনা সেন স্বামীর নাম: তাপস সেন বাড়ির নং : n0033 বয়স : 58 লিঙ্গ : মহিলা	WB/32/215/561140 ফটো উপলব্ধ

বিধানসভা নির্বাচনক্ষেত্রের নং, নাম : 214-ভগবানপুর
ভাগ নং, নাম : 1-ফাজেলপুর (পূর্ব ও পশ্চিম পাড়া)

1051 নাম : সৌমিত্র সেন পিতার নাম : তরুন সেন বাড়ির নং : n0033 বয়স : 33 লিঙ্গ : পুরুষ ফটো উপলব্ধ	ZQD1538008	1052 নাম : সন্ধ্যারানী সেন স্বামীর নাম : চন্দন সেন বাড়ির নং : n0084 বয়স : 58 লিঙ্গ : মহিলা ফটো উপলব্ধ	WB/32/215/561046	1053 নাম : চন্দন সেন পিতার নাম : বিজয় সেন বাড়ির নং : n0084 বয়স : 57 লিঙ্গ : পুরুষ ফটো উপলব্ধ	LJF2269371
1054 নাম : তুলসী সেন পিতার নাম : বিজয় সেন বাড়ির নং : n0084 বয়স : 55 লিঙ্গ : পুরুষ ফটো উপলব্ধ	WB/32/215/561196	1055 নাম : পার্বতীরানী সেন স্বামীর নাম : তুলসী সেন বাড়ির নং : n0084 বয়স : 53 লিঙ্গ : মহিলা ফটো উপলব্ধ	WB/32/215/561048	1056 নাম : বিশ্বজিৎ সেন পিতার নাম : তুলসী সেন বাড়ির নং : n0084 বয়স : 30 লিঙ্গ : পুরুষ ফটো উপলব্ধ	ZQD1745041
1057 নাম : তুলসী বালা সেন স্বামীর নাম : শ্যামাপদ সেন বাড়ির নং : n0114 বয়স : 48 লিঙ্গ : মহিলা ফটো উপলব্ধ	LJF2269322	1058 নাম : সৌমেন সেন পিতার নাম : তরুন কুমার সেন বাড়ির নং : n0033 বয়স : 29 লিঙ্গ : পুরুষ ফটো উপলব্ধ	ZQD1839083	1059 নাম : তাপস কুমার সেন পিতার নাম : অমলেন্দু সেন বাড়ির নং : n0033 বয়স : 61 লিঙ্গ : পুরুষ ফটো উপলব্ধ	ZQD1839141
1060 নাম : ঝর্নারানী সেন স্বামীর নাম : শক্তিপদ সেন বাড়ির নং : n0006 বয়স : 63 লিঙ্গ : মহিলা ফটো উপলব্ধ	ZQD2147205	1061 নাম : সুখেন্দু প্রধান পিতার নাম : খোকন প্রধান বাড়ির নং : N0032 বয়স : 26 লিঙ্গ : পুরুষ ফটো উপলব্ধ	ZQD2290807	1062 নাম : অনুপ সেন পিতার নাম : চন্দন সেন বাড়ির নং : এন0084 বয়স : 27 লিঙ্গ : পুরুষ ফটো উপলব্ধ	ZQD2049989
1063 নাম : পূজা কান্দার সেন স্বামীর নাম : অনুপ সেন বাড়ির নং : এন0084 বয়স : 23 লিঙ্গ : মহিলা ফটো উপলব্ধ	ZQD2658144	1064 নাম : সৌরভ সেন পিতার নাম : তাপস সেন বাড়ির নং : এন0033 বয়স : 23 লিঙ্গ : পুরুষ ফটো উপলব্ধ	ZQD2475366	1065 নাম : পল্লব সেন পিতার নাম : শ্যামাপদ সেন বাড়ির নং : এন0114 বয়স : 23 লিঙ্গ : পুরুষ ফটো উপলব্ধ	ZQD2607331
1066 নাম : মধুমিতা ছদাইত সেন স্বামীর নাম : সৌমেন সেন বাড়ির নং : এন0033 বয়স : 24 লিঙ্গ : মহিলা ফটো উপলব্ধ	ZQD2519957	1067 নাম : বিচিত্রা ভূঞা জানা স্বামীর নাম : অভিজিৎ জানা বাড়ির নং : এন0127 বয়স : 25 লিঙ্গ : মহিলা ফটো উপলব্ধ	ZQD2454171	1068 নাম : সোনালি প্রধান মাইতি পিতার নাম : টুটুল প্রধান বাড়ির নং : এন0106 বয়স : 29 লিঙ্গ : মহিলা ফটো উপলব্ধ	WOB1794791
1069 নাম : অয়ন প্রধান পিতার নাম : অশোক কুমার প্রধান বাড়ির নং : এন0002 বয়স : 20 লিঙ্গ : পুরুষ ফটো উপলব্ধ	ZQD2722924	1070 নাম : ইন্দ্রনীল মাইতি পিতার নাম : নিশিকান্ত মাইতি বাড়ির নং : এন0011 বয়স : 21 লিঙ্গ : পুরুষ ফটো উপলব্ধ	ZQD2735462	1071 নাম : সুমিত্রা লাল জানা স্বামীর নাম : সঞ্জয় জানা বাড়ির নং : এন0057 বয়স : 26 লিঙ্গ : মহিলা ফটো উপলব্ধ	ZQD2740405
1072 নাম : মনীষা কর পিতার নাম : অলোক কুমার কর বাড়ির নং : এন0037 বয়স : 20 লিঙ্গ : মহিলা ফটো উপলব্ধ	ZQD2749463	1073 নাম : সোমাত্রী লাল মাইতি স্বামীর নাম : বিচিত্ররঞ্জন মাইতি বাড়ির নং : এন0169 বয়স : 21 লিঙ্গ : মহিলা ফটো উপলব্ধ	ZQD2749471	1074 নাম : সায়েন সামন্ত পিতার নাম : লক্ষ্মীকান্ত সামন্ত বাড়ির নং : এন0232 বয়স : 21 লিঙ্গ : পুরুষ ফটো উপলব্ধ	ZQD2749489
1075 নাম : সনজিৎ জানা পিতার নাম : শ্যামাপদ জানা বাড়ির নং : এন0232 বয়স : 27 লিঙ্গ : পুরুষ ফটো উপলব্ধ	ZQD2749497	1076 নাম : সুস্মিতা মাইতি পিতার নাম : শংকর মাইতি বাড়ির নং : এন0014 বয়স : 20 লিঙ্গ : মহিলা ফটো উপলব্ধ	ZQD2749513	1077 নাম : নমিতা সামন্ত স্বামীর নাম : রাজকুমার সামন্ত বাড়ির নং : এন0205 বয়স : 34 লিঙ্গ : মহিলা ফটো উপলব্ধ	ZQD1939511
1078 নাম : বর্ণালী দাস জানা স্বামীর নাম : সৌরভ জানা বাড়ির নং : এন0128 বয়স : 23 লিঙ্গ : মহিলা ফটো উপলব্ধ	ZQD2758159	1079 নাম : সায়েন মাইতি পিতার নাম : মৃত্যুঞ্জয় মাইতি বাড়ির নং : এন0112 বয়স : 20 লিঙ্গ : পুরুষ ফটো উপলব্ধ	ZQD2759017	1080 নাম : সুদীপ্ত প্রধান পিতার নাম : শরদিন্দু প্রধান বাড়ির নং : এন0077 বয়স : 20 লিঙ্গ : পুরুষ ফটো উপলব্ধ	ZQD2759769

বিধানসভা নির্বাচনক্ষেত্রের নং, নাম : 214-ভগবানপুর
ভাগ নং, নাম : 1-ফাজেলপুর (পূর্ব ও পশ্চিম পাড়া)

<p>1081</p> <p>ZQD2763787</p> <p>নাম : মিঠু ধাড়া পিতার নাম: কালিপদ ধাড়া বাড়ির নং : এন0035 বয়স : 21 লিঙ্গ : মহিলা</p> <p>ফটো উপলব্ধ</p>	<p>1082</p> <p>ZQD2764249</p> <p>নাম : সুমন ধাড়া পিতার নাম: স্বপন ধাড়া বাড়ির নং : এন0039 বয়স : 22 লিঙ্গ : পুরুষ</p> <p>ফটো উপলব্ধ</p>
--	---

নির্বাচক সংখ্যার সারসংক্ষেপ :

A) নির্বাচকের সংখ্যা :

	নির্বাচক তালিকার প্রকৃতি	নির্বাচক তালিকার পরিচিতি :	নির্বাচকের সংখ্যা :			
			পুরুষ	মহিলা	তৃতীয় লিঙ্গ	মোট
I	মূল তালিকা	মূল তালিকা	বিশেষ নিবিড় সংশোধনী ২০২৬-এর চূড়ান্ত ভোটার তালিকা			
II	1- সংযোজন তালিকা	সংযোজনী 1	বিশেষ সংক্ষিপ্ত সংশোধন 2026			
III	2- বিয়োজন তালিকা	সংযোজনী 1	বিশেষ সংক্ষিপ্ত সংশোধন 2026			
IV	'লিঙ্গ ক্ষেত্রের' পরিবর্তনের কারণে পার্থক্য		0	0	0	0
নির্বাচকের মোট সংখ্যা (I+II-III+IV)			561	521	0	1082

B) ক্রটি সংশোধনের সংখ্যা :

নির্বাচক তালিকার প্রকৃতি	নির্বাচক তালিকার পরিচিতি :	ক্রটি সংশোধনের সংখ্যা :
সংযোজনী 1	বিশেষ সংক্ষিপ্ত সংশোধন 2026	0

নির্বাচক নিবন্ধন আধিকারিকের স্বাক্ষর

E-মৃত, S-স্থানান্তরিত, R-একাধিকবার অন্তর্ভুক্ত, M-নিখোঁজ, Q-যোগ্য নহে