নির্বাচক তালিকা 2026 S25 পশ্চিমবঙ্গ

বিধানসভা নির্বাচনক্ষেত্রের নং, নাম ও সংরক্ষণের স্থিতি : 215 - খেজুরি (তপশীলি জাতি)	অংশ নং : 79
বিধানসভা নির্বাচনক্ষেত্রটি যে লোকসভা নির্বাচনক্ষেত্রের / ক্ষেত্রসমুহের অন্তর্ভূক্ত তার নং, নাম ও সংরক্ষণ স্থিতি : 31 - কাঁথি (সাধারণ)	

1. সংশোধনের পূর্ণ বিবরণ

সংশোধনের বৎসর : 2026 ভিত্তি তারিখ : 01-01-2026 সংশোধনের প্রকৃতি : বিশেষ নিবিড় সংশোধনী 2026 প্রকাশনার তারিখ : 28-02-2026	নির্বাচক তালিকার পরিচিতি : বিশেষ নিবিড় সংশোধনী ২০২৬-এর চূড়ান্ত ভোটার তালিকা

2. অংশ ও নির্বাচনী এলাকার পূর্ণ বিবরণ :

অংশের ভাগ নং ও নাম :

1-টিকাশী, দক্ষিন বেলতলা

প্রধান শহর/গ্রাম	: টিকাশী
ওয়ার্ড	:
থানা	: খেজুরী
গ্রাম পঞ্চায়েত	: টিকাশী
ব্লক	: খেজুরী-1
মহকুমা	: কাঁথি
জেলা	: পূর্ব মেদিনীপুর
পিন	: 721430

3. ভোট গ্রহন কেন্দ্রের পূর্ণ বিবরণ :

ভোট গ্রহন কেন্দ্রের নং, নাম :	ভোট গ্রহন কেন্দ্রের শ্রেণী :	গ্রামীণ
79 - টিকাশী উত্তর কলমদান বাগুলী বিদ্যায়তন ভোট গ্রহন কেন্দ্রের ঠিকানা : টিকাশী উত্তর কলমদান বাগুলী বিদ্যায়তন, টিকাশী	এই অংশে সহায়ক ভোটগ্রহন কেন্দ্রের সংখ্যা :	0

4. নির্বাচকের সংখ্যা :

প্রথম ক্রমিক নং	শেষ ক্রমিক নং	মোট সংখ্যা			
		পুরুষ	মহিলা	তৃতীয় লিঙ্গ	মোট
1	1426	733	693	0	1426

নির্বাচক নিবন্ধন আধিকারিকের স্বাক্ষর

Nazri Naksha	Google Map View
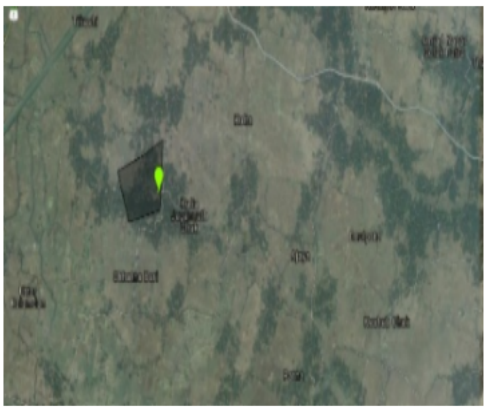	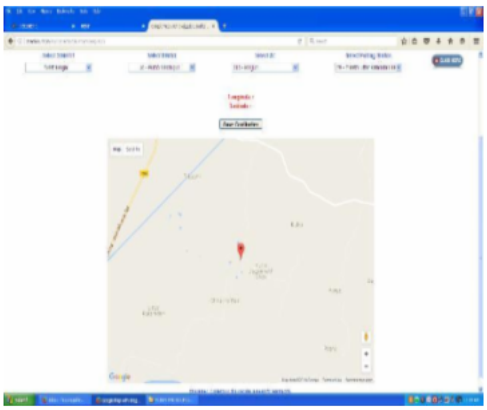

Polling Station Building Front View	Polling Station Front View

Cad View	Key MAP View
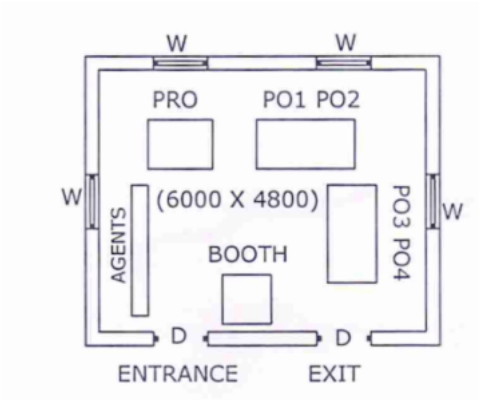	

1 ABA1472109
নাম : রবিউল সাহা
পিতার নাম: সেপিন সাহা
বাড়ির নং : n0234
বয়স : 31 লিঙ্গ : পুরুষ
ফটো উপলব্ধ

2 GXC1430651
নাম : সেপিন সাহা
পিতার নাম: রেহিম সাহা
বাড়ির নং : এন0234
বয়স : 71 লিঙ্গ : পুরুষ
ফটো উপলব্ধ

3 GXC1149608
নাম : আরজান বিবি
স্বামীর নাম: সেপিন সাহা
বাড়ির নং : n0234
বয়স : 64 লিঙ্গ : মহিলা
ফটো উপলব্ধ

4 ABA1472141
নাম : দিপীকা পাত্র
স্বামীর নাম: অশ্বিনী পাত্র
বাড়ির নং : n0232
বয়স : 35 লিঙ্গ : মহিলা
ফটো উপলব্ধ

5 GXC2029122
নাম : সায়েদা বিবি
স্বামীর নাম: লেমাজ সাহা
বাড়ির নং : n0232
বয়স : 45 লিঙ্গ : মহিলা
ফটো উপলব্ধ

6 GXC1149632
নাম : মানুয়ারা বিবি
স্বামীর নাম: রেজেল সাহা
বাড়ির নং : n0232
বয়স : 52 লিঙ্গ : মহিলা
ফটো উপলব্ধ

7 GXC1149343
নাম : রেজেল সাহা
পিতার নাম: গেরিফ সাহা
বাড়ির নং : n0232
বয়স : 61 লিঙ্গ : পুরুষ
ফটো উপলব্ধ

8 WB/31/209/108321
নাম : রেজিয়া বিবি
স্বামীর নাম: গেরিপ সাহা
বাড়ির নং : n0232
বয়স : 74 লিঙ্গ : মহিলা
ফটো উপলব্ধ

9 ABA1149996
নাম : সালেহা বিবি
স্বামীর নাম: সেখ কালু
বাড়ির নং : n0239
বয়স : 37 লিঙ্গ : মহিলা
ফটো উপলব্ধ

10 ABA2434405
নাম : লালো বিবি
স্বামীর নাম: সোরাপ সেক
বাড়ির নং : n0239
বয়স : 67 লিঙ্গ : মহিলা
ফটো উপলব্ধ

11 ABA1472695
নাম : আর্জিনা বিবি
স্বামীর নাম: রবিউল সাহা
বাড়ির নং : n0234
বয়স : 33 লিঙ্গ : মহিলা
ফটো উপলব্ধ

12 ABA2428894
নাম : রেবিয়া বিবি
স্বামীর নাম: সাদেক সেক
বাড়ির নং : n0233
বয়স : 53 লিঙ্গ : মহিলা
ফটো উপলব্ধ

13 ABA1472034
নাম : শেখ সাহা আলম
পিতার নাম: শেখ সাদেক
বাড়ির নং : n0233
বয়স : 32 লিঙ্গ : পুরুষ
ফটো উপলব্ধ
UNDER ADJUDICATION

14 GXC2030112
নাম : সেক লালু
পিতার নাম: সেক সোরাপ
বাড়ির নং : n0239
বয়স : 52 লিঙ্গ : পুরুষ
ফটো উপলব্ধ

15 ABA2076743
নাম : সেক সেইদুল
মায়ের নাম: লালো বিবি
বাড়ির নং : n00239
বয়স : 25 লিঙ্গ : পুরুষ
ফটো উপলব্ধ

16 ABA2339463
নাম : রিনা বিবি
স্বামীর নাম: সেক সাহা আলম
বাড়ির নং : টিকাশী
বয়স : 29 লিঙ্গ : মহিলা
ফটো উপলব্ধ

17 ABA1841923
নাম : আক্তারুন বিবি
স্বামীর নাম: সেক জাহাজুল
বাড়ির নং : N0238
বয়স : 28 লিঙ্গ : মহিলা
ফটো উপলব্ধ

18 ABA1841931
নাম : সানুয়ারা বিবি
স্বামীর নাম: সেক মেদুল
বাড়ির নং : N0239
বয়স : 29 লিঙ্গ : মহিলা
ফটো উপলব্ধ
UNDER ADJUDICATION

19 ABA1674340
নাম : পলাশ সামন্ত
পিতার নাম: শক্তিপদ সামন্ত
বাড়ির নং : n0234
বয়স : 29 লিঙ্গ : পুরুষ
ফটো উপলব্ধ

20 ABA1674696
নাম : সেক মৈদুল
মায়ের নাম: সেক সরাপ
বাড়ির নং : n0239
বয়স : 29 লিঙ্গ : পুরুষ
ফটো উপলব্ধ

21 ABA2501799
নাম : আয়েসা বিবি
স্বামীর নাম: সেক নওসেদ
বাড়ির নং : n0238
বয়স : 66 লিঙ্গ : মহিলা
ফটো উপলব্ধ

22 GXC1430180
নাম : সেক রফি
পিতার নাম: সেক নওসেদ
বাড়ির নং : এন0238
বয়স : 46 লিঙ্গ : পুরুষ
ফটো উপলব্ধ

23 ABA1471572
নাম : সেক জহাজুল
পিতার নাম: সেক নওসেদ
বাড়ির নং : n0238
বয়স : 32 লিঙ্গ : পুরুষ
ফটো উপলব্ধ

24 GXC2029148
নাম : হালিমা বিবি
স্বামীর নাম: সেক রফি
বাড়ির নং : n0238
বয়স : 37 লিঙ্গ : মহিলা
ফটো উপলব্ধ

25 GXC1151950
নাম : লায়লা বিবি
স্বামীর নাম: লালু সেক
বাড়ির নং : n0239
বয়স : 49 লিঙ্গ : মহিলা
ফটো উপলব্ধ

26 ABA1922012
নাম : ফজু আলি সাহা
পিতার নাম: সৈয়দ আলি সাহা
বাড়ির নং : এন0232
বয়স : 34 লিঙ্গ : পুরুষ
ফটো উপলব্ধ
UNDER ADJUDICATION

27 ABA1921923
নাম : আনোয়ার সাহা
পিতার নাম: রেজেল সাহা
বাড়ির নং : এন0232
বয়স : 28 লিঙ্গ : পুরুষ
ফটো উপলব্ধ

28 ABA2522332
নাম : মুসকান খাতুন বিবি
স্বামীর নাম: আনোয়ার সাহা
বাড়ির নং : এন0232
বয়স : 22 লিঙ্গ : মহিলা
ফটো উপলব্ধ
UNDER ADJUDICATION

29 ABA2352698
নাম : সেলিম সেক
পিতার নাম: সেক রফি
বাড়ির নং : এন0238
বয়স : 23 লিঙ্গ : পুরুষ
ফটো উপলব্ধ

30 ABA2339539
নাম : সালেমা বিবি
স্বামীর নাম: সেক সেইদুল
বাড়ির নং : টিকাশী
বয়স : 25 লিঙ্গ : মহিলা
ফটো উপলব্ধ

31 ABA2339562
নাম : সেক রাহুল
পিতার নাম: সেক লালু
বাড়ির নং : টিকাশী
বয়স : 22 লিঙ্গ : পুরুষ
ফটো উপলব্ধ

32 ABA2402733
নাম : সেক সালেমুন
পিতার নাম: সেক কালু
বাড়ির নং : এন০২৩৯
বয়স : 22 লিঙ্গ : পুরুষ
ফটো উপলব্ধ

33 ABA1150036
নাম : সেক কালু
পিতার নাম: সেক সরাপ
বাড়ির নং : n0239
বয়স : 41 লিঙ্গ : পুরুষ
ফটো উপলব্ধ

34 ABA2066124
নাম : তনয় আচার্য
পিতার নাম: মদন মোহন আচার্য
বাড়ির নং : n0094
বয়স : 25 লিঙ্গ : পুরুষ
ফটো উপলব্ধ

35 ABA1599943
নাম : তমাল আচার্য্য
পিতার নাম: মদন মোহন আচার্য্য
বাড়ির নং : n0094
বয়স : 30 লিঙ্গ : পুরুষ
ফটো উপলব্ধ

36 GXC1153071
নাম : বন্দনা আচার্য্য
স্বামীর নাম: মদন মোহন আচার্য্য
বাড়ির নং : n0094
বয়স : 48 লিঙ্গ : মহিলা
ফটো উপলব্ধ

37 WB/31/209/108177
নাম : মদনমোহন আচার্য্য
পিতার নাম: সুবোধ আচার্য্য
বাড়ির নং : n0094
বয়স : 55 লিঙ্গ : পুরুষ
ফটো উপলব্ধ

38 ABA2423366
নাম : শ্রীকান্ত কামিলা
পিতার নাম: কেশব কামিলা
বাড়ির নং : n0211
বয়স : 53 লিঙ্গ : পুরুষ
ফটো উপলব্ধ

39 GXC2029189
নাম : কমলা কামিলা
স্বামীর নাম: শক্তি কামিলা
বাড়ির নং : n0211
বয়স : 55 লিঙ্গ : মহিলা
ফটো উপলব্ধ

40 GXC2261196
নাম : শক্তি কামিলা
পিতার নাম: কেশবচন্দ্র কামিলা
বাড়ির নং : n0211
বয়স : 59 লিঙ্গ : পুরুষ
ফটো উপলব্ধ

41 GXC1381458
নাম : লক্ষ্মী কামিলা
স্বামীর নাম: শ্রীকান্ত কামিলা
বাড়ির নং : n0211
বয়স : 46 লিঙ্গ : মহিলা
ফটো উপলব্ধ

42 ABA2288496
নাম : শুভঙ্কর কামিলা
পিতার নাম: দেবদত্ত কামিলা
বাড়ির নং : এন0055
বয়স : 23 লিঙ্গ : পুরুষ
ফটো উপলব্ধ

43 GXC1153139
নাম : দেবদত্ত কামিলা
পিতার নাম: অশোক কুমার কামিলা
বাড়ির নং : n0055
বয়স : 48 লিঙ্গ : পুরুষ
ফটো উপলব্ধ

44 GXC2030120
নাম : প্রেমানন্দ কামিলা
পিতার নাম: অশোক কামিলা
বাড়ির নং : n0055
বয়স : 41 লিঙ্গ : পুরুষ
ফটো উপলব্ধ

45 GXC2030138
নাম : আনন্দ কামিলা
পিতার নাম: অশোক কামিলা
বাড়ির নং : n0055
বয়স : 47 লিঙ্গ : পুরুষ
ফটো উপলব্ধ

46 ABA2314672
নাম : মঞ্জুরী কামিলা
স্বামীর নাম: অশোক কুমার কামিলা
বাড়ির নং : n0055
বয়স : 67 লিঙ্গ : মহিলা
ফটো উপলব্ধ

47 ABA1764778
নাম : দীপঙ্কর কামিলা
পিতার নাম: দেবদত্ত কামিলা
বাড়ির নং : N0055
বয়স : 28 লিঙ্গ : পুরুষ
ফটো উপলব্ধ

48 ABA2329506
নাম : সন্তু কামীলা
পিতার নাম: শ্রীকান্ত কামীলা
বাড়ির নং : টিকাশী
বয়স : 22 লিঙ্গ : পুরুষ
ফটো উপলব্ধ

49 GXC1150226
নাম : অরুনা কামিলা
স্বামীর নাম: দেবদত্ত কামিলা
বাড়ির নং : n0055
বয়স : 48 লিঙ্গ : মহিলা
ফটো উপলব্ধ

50 ABA2286656
নাম : মোনালিসা কর্মকার কামিলা
স্বামীর নাম: দীপঙ্কর কামিলা
বাড়ির নং : এন0055
বয়স : 26 লিঙ্গ : মহিলা
ফটো উপলব্ধ

51 GXC1153238
নাম : অশোক কুমার কামিলা
পিতার নাম: সুধির চন্দ্র কামিলা
বাড়ির নং : n0055
বয়স : 70 লিঙ্গ : পুরুষ
ফটো উপলব্ধ

52 ABA1358340
নাম : আগমনী (বেরা)কামিলা
স্বামীর নাম: আনন্দ কামিলা
বাড়ির নং : n0055
বয়স : 39 লিঙ্গ : মহিলা
ফটো উপলব্ধ

53 ABA1358563
নাম : সুনন্দা (মাজী) কামিলা
স্বামীর নাম: প্রেমানন্দ কামিলা
বাড়ির নং : n0055
বয়স : 36 লিঙ্গ : মহিলা
ফটো উপলব্ধ

54 ABA2329514
নাম : আবেদা বিবি
স্বামীর নাম: মাজেত খান
বাড়ির নং : টিকাশী
বয়স : 24 লিঙ্গ : মহিলা
ফটো উপলব্ধ

55 ABA1765122
নাম : মাজেদ খাঁ
পিতার নাম: আজেদ খাঁ
বাড়ির নং : N0241
বয়স : 28 লিঙ্গ : পুরুষ
UNDER ADJUDICATION
ফটো উপলব্ধ

56 ABA2434967
নাম : গায়ত্রীরানি খাঁড়া
স্বামীর নাম: কানাই খাঁড়া
বাড়ির নং : n0072
বয়স : 71 লিঙ্গ : মহিলা
ফটো উপলব্ধ

57 ABA2434983
নাম : কানাইলাল খাঁড়া
পিতার নাম: আনন্দ খাঁড়া
বাড়ির নং : n0072
বয়স : 81 লিঙ্গ : পুরুষ
ফটো উপলব্ধ

58 ABA1358555
নাম : টুম্পা খাঁড়া
স্বামীর নাম: তপন কুমার খাঁড়া
বাড়ির নং : এন0075
বয়স : 35 লিঙ্গ : মহিলা
ফটো উপলব্ধ

59 ABA1472513
নাম : খাতেজা বিবি
স্বামীর নাম: রফিক সেক
বাড়ির নং : n0241
বয়স : 33 লিঙ্গ : মহিলা
ফটো উপলব্ধ

60 ABA1472083
নাম : রেফিক সাহা
পিতার নাম: আজেত সাহা
বাড়ির নং : n0241
বয়স : 37 লিঙ্গ : পুরুষ
UNDER ADJUDICATION
ফটো উপলব্ধ

61 WB/31/209/108017
নাম : আনঞ্জুরা বিবি
স্বামীর নাম: আজেত খাঁ
বাড়ির নং : n0241
বয়স : 58 লিঙ্গ : মহিলা
ফটো উপলব্ধ

62 WB/31/209/108023
নাম : আজেত খাঁন
পিতার নাম: রেজাক খাঁন
বাড়ির নং : n0241
বয়স : 63 লিঙ্গ : পুরুষ
ফটো উপলব্ধ

63 ABA2241719
নাম : মইরাম খাতুন
পিতার নাম: আজেদ খাঁন
বাড়ির নং : এন0241
বয়স : 26 লিঙ্গ : মহিলা
ADJUDICATION
ফটো উপলব্ধ

64 ABA1674456
নাম : অজিজুল খাঁ
পিতার নাম: আজেদ খাঁ
বাড়ির নং : n0241
বয়স : 32 লিঙ্গ : পুরুষ
ADJUDICATION
ফটো উপলব্ধ

65 ABA2490373
নাম : আসিরউদ্দিন খান
পিতার নাম: আজেদ খান
বাড়ির নং : এন0000
বয়স : 21 লিঙ্গ : পুরুষ
ফটো উপলব্ধ

66 ABA2241537
নাম : সোমপ্রিতা ভূঞ্যা গুচ্ছাইত
স্বামীর নাম: সুদীপ্ত গুচ্ছাইত
বাড়ির নং : এন0050
বয়স : 25 লিঙ্গ : মহিলা
ফটো উপলব্ধ

67 ABA2001014
নাম : পূর্ণচন্দ্র গুচছাইত
পিতার নাম: পরেশ চন্দ্র গুচছাইত
বাড়ির নং : n0050
বয়স : 57 লিঙ্গ : পুরুষ
ফটো উপলব্ধ

68 ABA1992338
নাম : অমিতাভ গুচ্ছাইত
পিতার নাম: অমলেন্দু গুচ্ছাইত
বাড়ির নং : n0113
বয়স : 53 লিঙ্গ : পুরুষ
ফটো উপলব্ধ

69 GXC2224418
নাম : সুপ্রভা গুছাইত
স্বামীর নাম: অমিতাভ গুছাইত
বাড়ির নং : n0113
বয়স : 41 লিঙ্গ : মহিলা
ফটো উপলব্ধ

70 ABA2398402
নাম : দেবস্মিতা গুছাইত
পিতার নাম: অমিতাভ গুছাইত
বাড়ির নং : এন০১১৩
বয়স : 22 লিঙ্গ : মহিলা
ফটো উপলব্ধ

71 ABA1992551
নাম : মণিমালা গুচছাইত
স্বামীর নাম: অমলেন্দু গুচ্ছাইত
বাড়ির নং : n0113
বয়স : 76 লিঙ্গ : মহিলা
ফটো উপলব্ধ

72 ABA1218635
নাম : সুদীপ্ত গুচছাইত
পিতার নাম: পূর্ণচন্দ্র গুচছাইত
বাড়ির নং : n0050
বয়স : 35 লিঙ্গ : পুরুষ
ফটো উপলব্ধ

73 WB/31/209/108210
নাম : কাজলী গুচ্ছাইত
স্বামীর নাম: পূর্ণচন্দ্র গুচ্ছাইত
বাড়ির নং : n0050
বয়স : 55 লিঙ্গ : মহিলা
ফটো উপলব্ধ

74 ABA1471697
নাম : সুজিৎ কুমার গুচছাইত
পিতার নাম: পূর্নচন্দ্র গুচ্ছাইত
বাড়ির নং : এন0050
বয়স : 31 লিঙ্গ : পুরুষ
ফটো উপলব্ধ

75 ABA1358613
নাম : মিঠুন গুচ্ছাইত
পিতার নাম: দেবব্রত গুচ্ছাইত
বাড়ির নং : দক্ষিণ বেলতলা
বয়স : 34 লিঙ্গ : পুরুষ
ফটো উপলব্ধ

76 ABA2406437
নাম : রীতা গুচ্ছাইত
স্বামীর নাম: শিবুরাম গুচ্ছাইত
বাড়ির নং : n0054
বয়স : 54 লিঙ্গ : মহিলা
ফটো উপলব্ধ

77 ABA2406866
নাম : শিবুরাম গুচ্ছাইত
পিতার নাম: বিভূতিভূষন গুচ্ছাইত
বাড়ির নং : n0054
বয়স : 57 লিঙ্গ : পুরুষ
ফটো উপলব্ধ

78 ABA2411791
নাম : দেবব্রত গুচ্ছাইত
পিতার নাম: ভূপেন গুচ্ছাইত
বাড়ির নং : n0066
বয়স : 60 লিঙ্গ : পুরুষ
ফটো উপলব্ধ

79 ABA1472315
নাম : লক্ষীরানী গুচ্ছাইত
স্বামীর নাম: দেবব্রত গুচ্ছাইত
বাড়ির নং : n0066
বয়স : 43 লিঙ্গ : মহিলা
ফটো উপলব্ধ

80 ABA2408748
নাম : নীহারেন্দু গুচ্ছাইত
পিতার নাম: বিজয় গুচ্ছাইত
বাড়ির নং : এন0088
বয়স : 77 লিঙ্গ : পুরুষ
ফটো উপলব্ধ

81 ABA2406767
নাম : সুমতীরাণী গুচ্ছাইত
স্বামীর নাম: গোবিন্দ গুচ্ছাইত
বাড়ির নং : এন0245
বয়স : 65 লিঙ্গ : মহিলা
ফটো উপলব্ধ

82 ABA1471721
নাম : সোমশংকর গুচ্ছাইত
পিতার নাম: সন্দীপ নারায়ন গুচ্ছাইত
বাড়ির নং : n0085
বয়স : 31 লিঙ্গ : পুরুষ
ফটো উপলব্ধ

83 ABA2415297
নাম : বিনাপানী গুচ্ছাইত
স্বামীর নাম: নাড়গোপাল গুচ্ছাইত
বাড়ির নং : এন0064
বয়স : 55 লিঙ্গ : মহিলা
ফটো উপলব্ধ

84 ABA2415057
নাম : শৈলেন্দু গুচ্ছাইত
পিতার নাম: বিজয় গুচ্ছাইত
বাড়ির নং : n0087
বয়স : 64 লিঙ্গ : পুরুষ
ফটো উপলব্ধ

85 ABA2415065
নাম : কল্পনারানী গুচ্ছাইত
স্বামীর নাম: শৈলেন্দু গুচ্ছাইত
বাড়ির নং : n0087
বয়স : 53 লিঙ্গ : মহিলা
ফটো উপলব্ধ

86 ABA2414258
নাম : কমলেন্দু গুচ্ছাইত
পিতার নাম: ধীরেন গুচ্ছাইত
বাড়ির নং : n0084
বয়স : 69 লিঙ্গ : পুরুষ
ফটো উপলব্ধ

87 ABA2414845
নাম : সুখেন্দু বিকাশ গুচ্ছাইত
পিতার নাম: ধীরেন গুচ্ছাইত
বাড়ির নং : দক্ষিণ বেলতলা
বয়স : 73 লিঙ্গ : পুরুষ
ফটো উপলব্ধ

88 ABA2414852
নাম : কল্পনা রানী গুচ্ছাইত
স্বামীর নাম: সুখেন্দু গুচ্ছাইত
বাড়ির নং : দক্ষিণ বেলতলা
বয়স : 63 লিঙ্গ : মহিলা
ফটো উপলব্ধ

89 GXC2363117
নাম : সৌমেন গুচ্ছাইত
পিতার নাম: ভাগ্যধর গুচ্ছাইত
বাড়ির নং : n0049
বয়স : 42 লিঙ্গ : পুরুষ
ফটো উপলব্ধ

90 WB/31/209/108213
নাম : বাতাসী গুচ্ছাইত
স্বামীর নাম: ভাগ্যধর গুচ্ছাইত
বাড়ির নং : n0049
বয়স : 60 লিঙ্গ : মহিলা
ফটো উপলব্ধ

91 WB/31/209/108537
নাম : ভাগ্যধর গুচ্ছাইত
পিতার নাম: পরেশ চন্দ্র গুচ্ছাইত
বাড়ির নং : n0049
বয়স : 66 লিঙ্গ : পুরুষ
ফটো উপলব্ধ

92 ABA1471770
নাম : সীতা রানী গুচ্ছাইত
পিতার নাম: শচীন গুচ্ছাইত
বাড়ির নং : n0048
বয়স : 31 লিঙ্গ : মহিলা
ফটো উপলব্ধ

93 ABA1149749
নাম : মনি রানী গুচ্ছাইত
স্বামীর নাম: গৌতম গুচ্ছাইত
বাড়ির নং : n0048
বয়স : 37 লিঙ্গ : মহিলা
ফটো উপলব্ধ

94 ABA1472406
নাম : অন্নপূর্ণা গুচ্ছাইত
স্বামীর নাম: সঞ্জয় কুমার গুচ্ছাইত
বাড়ির নং : n0053
বয়স : 31 লিঙ্গ : মহিলা
ফটো উপলব্ধ

95 ABA1218643
নাম : সঞ্জয় কুমার গুছাইত
পিতার নাম: শক্তিপদ গুছাইত
বাড়ির নং : n0053
বয়স : 34 লিঙ্গ : পুরুষ
ফটো উপলব্ধ

96 WB/31/209/108589
নাম : শান্তিবালা গুচ্ছাইত
স্বামীর নাম: শক্তি গুচ্ছাইত
বাড়ির নং : n0053
বয়স : 58 লিঙ্গ : মহিলা
ফটো উপলব্ধ

97 ABA1471929
নাম : সত্যরঞ্জন গুচ্ছাইত
পিতার নাম: শক্তিপদ গুচ্ছাইত
বাড়ির নং : এন0053
বয়স : 31 লিঙ্গ : পুরুষ
ফটো উপলব্ধ

98 WB/31/209/108588
নাম : শক্তিপদ গুচ্ছাইত
পিতার নাম: সতীশ চন্দ্র গুচ্ছাইত
বাড়ির নং : n0053
বয়স : 71 লিঙ্গ : পুরুষ
ফটো উপলব্ধ

99 ABA1471556
নাম : কৌশিক গুচ্ছাইত
পিতার নাম: সহদেব গুচ্ছাইত
বাড়ির নং : n0052
বয়স : 34 লিঙ্গ : পুরুষ
ফটো উপলব্ধ

100 ABA0335117
নাম : কবিতা গুচ্ছাইত
স্বামীর নাম: সহদেব গুচ্ছাইত
বাড়ির নং : n0052
বয়স : 51 লিঙ্গ : মহিলা
ফটো উপলব্ধ

101 WB/31/209/108642
নাম : সহদেব গুচ্ছাইত
পিতার নাম: ক্ষুদিরাম গুচ্ছাইত
বাড়ির নং : n0052
বয়স : 66 লিঙ্গ : পুরুষ
ফটো উপলব্ধ

102 ABA1471895
নাম : মৌসুমি গুচ্ছাইত
স্বামীর নাম: বিশ্বজিৎ গুচ্ছাইত
বাড়ির নং : n0249
বয়স : 31 লিঙ্গ : মহিলা
ফটো উপলব্ধ

103 ABA0335471
নাম : বিশ্বজিৎ গুচ্ছাইত
পিতার নাম: প্রতাপ চন্দ্র গুচ্ছাইত
বাড়ির নং : n0249
বয়স : 37 লিঙ্গ : পুরুষ
ফটো উপলব্ধ

104 ABA1276633
নাম : স্নিগ্ধা গুচ্ছাইত
পিতার নাম: উৎপল গুচ্ছাইত
বাড়ির নং : n0246
বয়স : 35 লিঙ্গ : মহিলা
ফটো উপলব্ধ

105 ABA1599885
নাম : প্রসূন গুচ্ছাইত
পিতার নাম: প্রনব গুচ্ছাইত
বাড়ির নং : এন 0114
বয়স : 30 লিঙ্গ : পুরুষ
ফটো উপলব্ধ

106 GXC2224459
নাম : স্বাতী গুচ্ছাইত
স্বামীর নাম: প্রদীপ কুমার গুচ্ছাইত
বাড়ির নং : n0114
বয়স : 40 লিঙ্গ : মহিলা
ফটো উপলব্ধ

107 ABA2502565
নাম : অরুণ চন্দ্র গুচ্ছাইত
পিতার নাম: যুধিষ্ঠির গুচ্ছাইত
বাড়ির নং : n0057
বয়স : 82 লিঙ্গ : পুরুষ
ফটো উপলব্ধ

108 ABA2502425
নাম : জ্যোৎস্না রাণী গুচ্ছাইত
স্বামীর নাম: অরুণ চন্দ্র গুচ্ছাইত
বাড়ির নং : n0057
বয়স : 66 লিঙ্গ : মহিলা
ফটো উপলব্ধ

109 GXC1382035
নাম : নাড় গুচ্ছাইত
পিতার নাম: অরুণ গুচ্ছাইত
বাড়ির নং : এন0057
বয়স : 48 লিঙ্গ : পুরুষ
ফটো উপলব্ধ

110 ABA0334912
নাম : বাবলু গুচ্ছাইত
পিতার নাম: অরুন গুচ্ছাইত
বাড়ির নং : এন0057
বয়স : 37 লিঙ্গ : পুরুষ
ফটো উপলব্ধ

111 ABA1358464
নাম : গৌরী গুচ্ছাইত
স্বামীর নাম: বাবলু গুচ্ছাইত
বাড়ির নং : এন0057
বয়স : 33 লিঙ্গ : মহিলা
ফটো উপলব্ধ

112 GXC1149855
নাম : অসিত কুমার পাত্র
পিতার নাম: নারায়ণ পাত্র
বাড়ির নং : n0057
বয়স : 47 লিঙ্গ : পুরুষ
ফটো উপলব্ধ

113 GXC1382050
নাম : অঞ্জনা গুচ্ছাইত
স্বামীর নাম: নাড় গুচ্ছাইত
বাড়ির নং : এন0057
বয়স : 44 লিঙ্গ : মহিলা
ফটো উপলব্ধ

114 ABA1149574
নাম : কল্যানী পাত্র
স্বামীর নাম: অসিত পাত্র
বাড়ির নং : n0057
বয়স : 35 লিঙ্গ : মহিলা
ফটো উপলব্ধ

115 WB/31/209/108364
নাম : কল্পনা গুচ্ছাইত
স্বামীর নাম: রামহরি গুচ্ছাইত
বাড়ির নং : n0058
বয়স : 62 লিঙ্গ : মহিলা
ফটো উপলব্ধ

116 WB/31/209/108092
নাম : রামহরি গুচ্ছাইত
পিতার নাম: বরেন গুচ্ছাইত
বাড়ির নং : n0058
বয়স : 60 লিঙ্গ : পুরুষ
ফটো উপলব্ধ

117 WB/31/209/108165
নাম : আরতিরানী গুচ্ছাইত
স্বামীর নাম: নিরঞ্জন গুচ্ছাইত
বাড়ির নং : n0059
বয়স : 65 লিঙ্গ : মহিলা
ফটো উপলব্ধ

118 GXC1151307
নাম : মাণিক চন্দ্র গুচ্ছাইত
পিতার নাম: নিরঞ্জন গুচ্ছাইত
বাড়ির নং : n0059
বয়স : 49 লিঙ্গ : পুরুষ
ফটো উপলব্ধ

119 WB/31/209/108112
নাম : পূর্ণচন্দ্র গুচ্ছাইত
পিতার নাম: বংকিম গুচ্ছাইত
বাড়ির নং : n0060
বয়স : 69 লিঙ্গ : পুরুষ
ফটো উপলব্ধ

120 WB/31/209/108132
নাম : যোগমায়া গুচ্ছাইত
স্বামীর নাম: পূর্ণচন্দ্র গুচ্ছাইত
বাড়ির নং : n0060
বয়স : 66 লিঙ্গ : মহিলা
ফটো উপলব্ধ

121 ABA1471705
নাম : শিবশংকর গুচ্ছাইত
পিতার নাম: পূর্নচন্দ্র গুচ্ছাইত
বাড়ির নং : n0060
বয়স : 31 লিঙ্গ : পুরুষ
ফটো উপলব্ধ

122 ABA1472414
নাম : সাহেব গুচ্ছাইত
পিতার নাম: নাড়ুগোপাল গুচ্ছাইত
বাড়ির নং : -
বয়স : 33 লিঙ্গ : পুরুষ
ফটো উপলব্ধ

123 ABA2424398
নাম : গৌরহরি গুচ্ছাইত
পিতার নাম: কৃষ্ণপ্রসাদ গুচ্ছাইত
বাড়ির নং : দক্ষিণ বেলতলা
বয়স : 70 লিঙ্গ : পুরুষ
ফটো উপলব্ধ

124 ABA2424422
নাম : বাণী রানী গুচ্ছাইত
স্বামীর নাম: গৌরহরি গুচ্ছাইত
বাড়ির নং : দক্ষিণ বেলতলা
বয়স : 60 লিঙ্গ : মহিলা
ফটো উপলব্ধ

125 GXC2224467
নাম : সংযুক্তা গুচ্ছাইত
স্বামীর নাম: নারায়ন গুচ্ছাইত
বাড়ির নং : n0065
বয়স : 39 লিঙ্গ : মহিলা
ফটো উপলব্ধ

126 WB/31/209/108432
নাম : নিরঞ্জন গুচ্ছাইত
পিতার নাম: অনিল গুচ্ছাইত
বাড়ির নং : n0067
বয়স : 82 লিঙ্গ : পুরুষ
ফটো উপলব্ধ

127 ABA2235299
নাম : কাজল গুচ্ছাইত
স্বামীর নাম: অবনী গুচ্ছাইত
বাড়ির নং : n0067
বয়স : 61 লিঙ্গ : মহিলা
ফটো উপলব্ধ

128 GXC2030146
নাম : শঙ্করী গুচ্ছাইত
স্বামীর নাম: শঙ্কর গুচ্ছাইত
বাড়ির নং : 3
বয়স : 41 লিঙ্গ : মহিলা
ফটো উপলব্ধ

129 ABA2521714
নাম : শুভদীপ গুছাইত
পিতার নাম: শঙ্কর গুছাইত
বাড়ির নং : এন0000
বয়স : 21 লিঙ্গ : পুরুষ
ফটো উপলব্ধ

130 WB/31/209/108311
নাম : রুনু রানী জানা(গুছাইত)
স্বামীর নাম: নারায়ণ চন্দ্র গুছাইত
বাড়ির নং : n0071
বয়স : 54 লিঙ্গ : মহিলা
ফটো উপলব্ধ

131 ABA1600014
নাম : স্বরূপ কুমার গুচ্ছাইত
পিতার নাম: নারায়ণ চন্দ্র গুচ্ছাইত
বাড়ির নং : n0071
বয়স : 30 লিঙ্গ : পুরুষ
ফটো উপলব্ধ

132 WB/31/209/108089
নাম : অবন্তী কুমার গুচ্ছাইত
পিতার নাম: সুধীর গুচ্ছাইত
বাড়ির নং : n0080
বয়স : 76 লিঙ্গ : পুরুষ
ফটো উপলব্ধ

133 GXC2030153
নাম : অরিন্দম গুচ্ছাইত
পিতার নাম: অবন্তী কুমার গুচ্ছাইত
বাড়ির নং : n0080
বয়স : 40 লিঙ্গ : পুরুষ
ফটো উপলব্ধ

134 ABA1472380
নাম : নবনীতা গুচ্ছাইত
স্বামীর নাম: অরিন্দম গুচ্ছাইত
বাড়ির নং : n0080
বয়স : 32 লিঙ্গ : মহিলা
ফটো উপলব্ধ

135 WB/31/209/108482
নাম : গৌরীরানী গুচ্ছাইত
স্বামীর নাম: অবন্তী গুচ্ছাইত
বাড়ির নং : n0080
বয়স : 68 লিঙ্গ : মহিলা
ফটো উপলব্ধ

136 GXC1793199
নাম : অনুপম গুচ্ছাইত
পিতার নাম: অবন্তী কুমার গুচ্ছাইত
বাড়ির নং : n0080
বয়স : 44 লিঙ্গ : পুরুষ
ফটো উপলব্ধ

137 GXC2261220
নাম : প্রভিজিৎ গুচ্ছাইত
পিতার নাম: নীহারেন্দু গুচ্ছাইত
বাড়ির নং : n0091
বয়স : 43 লিঙ্গ : পুরুষ
ফটো উপলব্ধ

138 GXC2029338
নাম : অনিমারানী গুচ্ছাইত
স্বামীর নাম: সুভেন্দু গুচ্ছাইত
বাড়ির নং : n0091
বয়স : 62 লিঙ্গ : মহিলা
ফটো উপলব্ধ

139 ABA2521920
নাম : রানীবালা শীট
স্বামীর নাম: গৌরহরি গুচ্ছাইত
বাড়ির নং : n0091
বয়স : 62 লিঙ্গ : মহিলা
ফটো উপলব্ধ

140 GXC2029320
নাম : শুভেন্দু গুচ্ছাইত
পিতার নাম: বিজয় গুচ্ছাইত
বাড়ির নং : n0091
বয়স : 73 লিঙ্গ : পুরুষ
ফটো উপলব্ধ

141 GXC1149863
নাম : সুতপা গুচ্ছাইত
স্বামীর নাম: প্রণব গুচ্ছাইত
বাড়ির নং : n0114
বয়স : 51 লিঙ্গ : মহিলা
ফটো উপলব্ধ

142 GXC2261212
নাম : প্রদীপ কুমার গুচ্ছাইত
পিতার নাম: অর্দ্ধেন্দু গুচ্ছাইত
বাড়ির নং : n0114
বয়স : 51 লিঙ্গ : পুরুষ
ফটো উপলব্ধ

143 ABA1471663
নাম : তপন কুমার গুচ্ছাইত
পিতার নাম: গুরুপদ গুচ্ছাইত
বাড়ির নং : n0056
বয়স : 31 লিঙ্গ : পুরুষ
ফটো উপলব্ধ

144 GXC1382878
নাম : রাধারানী গুচ্ছাইত
স্বামীর নাম: স্বপন গুচ্ছাইত
বাড়ির নং : এন0056
বয়স : 41 লিঙ্গ : মহিলা
ফটো উপলব্ধ

145 GXC1382837
নাম : স্বপন গুচ্ছাইত
পিতার নাম: গুরুপদ গুচ্ছাইত
বাড়ির নং : এন0056
বয়স : 46 লিঙ্গ : পুরুষ
ফটো উপলব্ধ

146 ABA2423903
নাম : অঞ্জলি গুচ্ছাইত
স্বামীর নাম: গুরুপদ গুচ্ছাইত
বাড়ির নং : এন0056
বয়স : 61 লিঙ্গ : মহিলা
ফটো উপলব্ধ

147 ABA2527851
নাম : রাজু গুছাইত
পিতার নাম: স্বপন গুছাইত
বাড়ির নং : এন0056
বয়স : 21 লিঙ্গ : পুরুষ
ফটো উপলব্ধ

148 GXC1149624
নাম : লেজাম আলি সাহা
পিতার নাম: গেরিপ সাহা
বাড়ির নং : n0054
বয়স : 48 লিঙ্গ : পুরুষ
ফটো উপলব্ধ

149 GXC2029304
নাম : গৌতম গুচ্ছাইত
পিতার নাম: চিত্তরঞ্জন গুচ্ছাইত
বাড়ির নং : n0048
বয়স : 44 লিঙ্গ : পুরুষ
ফটো উপলব্ধ

150 GXC1153402
নাম : পুষ্প গুচ্ছাইত
স্বামীর নাম: তপন গুচ্ছাইত
বাড়ির নং : n0048
বয়স : 47 লিঙ্গ : মহিলা
ফটো উপলব্ধ

151 GXC1153378
নাম : তপনকুমার গুচ্ছাইত
পিতার নাম: চিত্তরঞ্জন গুচ্ছাইত
বাড়ির নং : n0048
বয়স : 50 লিঙ্গ : পুরুষ
ফটো উপলব্ধ

152 WB/31/209/108133
নাম : গীতারানী গুচ্ছাইত
স্বামীর নাম: চিত্তরঞ্জন গুচ্ছাইত
বাড়ির নং : n0048
বয়স : 68 লিঙ্গ : মহিলা
ফটো উপলব্ধ

153 WB/31/209/108063
নাম : চিত্তরঞ্জন গুচ্ছাইত
পিতার নাম: সুরেন্দ্র নাথ গুচ্ছাইত
বাড়ির নং : n0048
বয়স : 82 লিঙ্গ : পুরুষ
ফটো উপলব্ধ

154 WB/31/209/108131
নাম : সুমতীবালা গুচ্ছাইত
স্বামীর নাম: সচীন গুচ্ছাইত
বাড়ির নং : n0047
বয়স : 58 লিঙ্গ : মহিলা
ফটো উপলব্ধ

155 WB/31/209/108130
নাম : নিহারবালা গুচ্ছাইত
স্বামীর নাম: গোবর্দ্ধন গুচ্ছাইত
বাড়ির নং : n0047
বয়স : 79 লিঙ্গ : মহিলা
ফটো উপলব্ধ

156 GXC2029296
নাম : সুমিত্রা গুচ্ছাইত
স্বামীর নাম: স্বপন গুচ্ছাইত
বাড়ির নং : n0046
বয়স : 44 লিঙ্গ : মহিলা
ফটো উপলব্ধ

157 GXC1151281
নাম : স্বপনকুমার গুচ্ছাইত
পিতার নাম: কার্ত্তিক চন্দ্র গুচ্ছাইত
বাড়ির নং : n0046
বয়স : 51 লিঙ্গ : পুরুষ
ফটো উপলব্ধ

158 ABA2500221
নাম : বর্ণালী রানী গুচ্ছাইত
স্বামীর নাম: সৌমেন্দু গুচ্ছাইত
বাড়ির নং : n0090
বয়স : 52 লিঙ্গ : মহিলা
ফটো উপলব্ধ

159 ABA2434934
নাম : সৌমেন্দু গুছাইত
পিতার নাম: বিজয় গুচ্ছাইত
বাড়ির নং : n0090
বয়স : 60 লিঙ্গ : পুরুষ
ফটো উপলব্ধ

160 ABA1276641
নাম : অনুভা মইতী গুচ্ছাইত
স্বামীর নাম: শ্যামলেন্দু গুচ্ছাইত
বাড়ির নং : n0089
বয়স : 49 লিঙ্গ : মহিলা
ফটো উপলব্ধ

161 ABA1994516
নাম : শ্যামলেন্দু গুচ্ছাইত
পিতার নাম: বিজয় গুচ্ছাইত
বাড়ির নং : n0089
বয়স : 55 লিঙ্গ : পুরুষ
ফটো উপলব্ধ

162 GXC1152511
নাম : প্রসেনজীৎ গুচছাইত
পিতার নাম: নীহারেন্দু গুচ্ছাইত
বাড়ির নং : n0088
বয়স : 45 লিঙ্গ : পুরুষ
ফটো উপলব্ধ

163 WB/31/209/108204
নাম : সন্ধ্যারানী গুচ্ছাইত
স্বামীর নাম: সন্দীপ গুচ্ছাইত
বাড়ির নং : n0085
বয়স : 52 লিঙ্গ : মহিলা
ফটো উপলব্ধ

164 WB/31/209/108205
নাম : কানন বালা গুচ্ছাইত
স্বামীর নাম: পূর্ণেন্দু গুচ্ছাইত
বাড়ির নং : n0085
বয়স : 77 লিঙ্গ : মহিলা
ফটো উপলব্ধ

165 WB/31/209/108718
নাম : পূর্ণেন্দুবিকাশ গুচ্ছাইত
পিতার নাম: ধীরেন গুচ্ছাইত
বাড়ির নং : n0085
বয়স : 82 লিঙ্গ : পুরুষ
ফটো উপলব্ধ

166 GXC1152487
নাম : প্রতিমারানী গুচ্ছাইত
স্বামীর নাম: কমলেন্দুবিকাশ গুচ্ছাইত
বাড়ির নং : n0084
বয়স : 50 লিঙ্গ : মহিলা
ফটো উপলব্ধ

167 GXC1382886
নাম : শীলা গুচ্ছাইত
স্বামীর নাম: মনোজ গুচ্ছাইত
বাড়ির নং : দক্ষিণ বেলতলা
বয়স : 46 লিঙ্গ : মহিলা
ফটো উপলব্ধ

168 ABA1472349
নাম : সীতা গুচ্ছাইত
স্বামীর নাম: সরোজ কুমার গুচ্ছাইত
বাড়ির নং : n0083
বয়স : 41 লিঙ্গ : মহিলা
ফটো উপলব্ধ

169 GXC1152594
নাম : সরোজ কুমার গুচ্ছাইত
পিতার নাম: সুখেন্দু বিকাশ গুচ্ছাইত
বাড়ির নং : n0083
বয়স : 49 লিঙ্গ : পুরুষ
ফটো উপলব্ধ

170 ABA2584324
নাম : মনোজ কুমার গুচ্ছাইত
পিতার নাম: সুখেন্দু গুচ্ছাইত
বাড়ির নং : দক্ষিণ বেলতলা
বয়স : 51 লিঙ্গ : পুরুষ
ফটো উপলব্ধ

171 ABA2513869
নাম : মহাদেব গুচ্ছাইত
পিতার নাম: মনোজ কুমার গুচ্ছাইত
বাড়ির নং : দক্ষিণ বেলতলা
বয়স : 21 লিঙ্গ : পুরুষ
ফটো উপলব্ধ

172 ABA0335307
নাম : সুবোধ গুচ্ছাইত
পিতার নাম: পুষ্পেন্দু গুচ্ছাইত
বাড়ির নং : n0082
বয়স : 41 লিঙ্গ : পুরুষ
ফটো উপলব্ধ

173 ABA2417574
নাম : কাকলী রানী গুচ্ছাইত
স্বামীর নাম: সুকুমার গুচ্ছাইত
বাড়ির নং : দক্ষিণ বেলতলা
বয়স : 51 লিঙ্গ : মহিলা
ফটো উপলব্ধ

174 ABA2417566
নাম : সুকুমার গুচ্ছাইত
পিতার নাম: পুষ্পেন্দু বিকাশ গুচ্ছাইত
বাড়ির নং : দক্ষিণ বেলতলা
বয়স : 52 লিঙ্গ : পুরুষ
ফটো উপলব্ধ

175 WB/31/209/108243
নাম : ঝর্ণারানী গুচ্ছাইত
স্বামীর নাম: পুষ্পেন্দু বিকাশ গুচ্ছাইত
বাড়ির নং : n0082
বয়স : 75 লিঙ্গ : মহিলা
ফটো উপলব্ধ

176 ABA2421618
নাম : পুষ্পেন্দু বিকাশ গুচ্ছাইত
পিতার নাম: ধীরেন গুচ্ছাইত
বাড়ির নং : n0082
বয়স : 78 লিঙ্গ : পুরুষ
ফটো উপলব্ধ

177 ABA2181345
নাম : সোমা গুচ্ছাইত
স্বামীর নাম: দীপঙ্কর গুচ্ছাইত
বাড়ির নং : এন0261
বয়স : 30 লিঙ্গ : মহিলা
ফটো উপলব্ধ

178 ABA1674233
নাম : দীপঙ্কর গুচ্ছাইত
পিতার নাম: শিবুরাম গুচ্ছাইত
বাড়ির নং : n0261
বয়স : 29 লিঙ্গ : পুরুষ
ফটো উপলব্ধ

179 ABA2324721
নাম : সুস্মিতা পাল গুচ্ছাইত
স্বামীর নাম: বিশ্বজিৎ গুচ্ছাইত
বাড়ির নং : দক্ষিণ বেলতলা
বয়স : 23 লিঙ্গ : মহিলা
ফটো উপলব্ধ

180 ABA2339604
নাম : শিব শঙ্কর গুচ্ছাইত
পিতার নাম: সন্দীপ নারায়ণ গুচ্ছাইত
বাড়ির নং : দক্ষিণ বেলতলা
বয়স : 22 লিঙ্গ : পুরুষ
ফটো উপলব্ধ

181 ABA2386597
নাম : রঞ্জনকুমার গুচ্ছাইত
পিতার নাম: কার্ত্তিক চন্দ্র গুচ্ছাইত
বাড়ির নং : n0046
বয়স : 54 লিঙ্গ : পুরুষ
ফটো উপলব্ধ

182 ABA2386779
নাম : গৌরীরানী গুচ্ছাইত
স্বামীর নাম: রঞ্জন গুচ্ছাইত
বাড়ির নং : n0046
বয়স : 51 লিঙ্গ : মহিলা
ফটো উপলব্ধ

183 ABA2214633
নাম : সন্দীপনারায়ণ গুচ্ছাইত
পিতার নাম: পূর্ণেন্দু গুচ্ছাইত
বাড়ির নং : n0085
বয়স : 52 লিঙ্গ : পুরুষ
ফটো উপলব্ধ

184 ABA1997584
নাম : গীতারানী গুচ্ছাইত
স্বামীর নাম: নিহারেন্দু গুচ্ছাইত
বাড়ির নং : n0088
বয়স : 60 লিঙ্গ : মহিলা
ফটো উপলব্ধ

185 ABA2060002
নাম : অশ্বিনী কুমার গুচ্ছাইত
পিতার নাম: সুধীর চন্দ্র গুচ্ছাইত
বাড়ির নং : এন0081
বয়স : 59 লিঙ্গ : পুরুষ
ফটো উপলব্ধ

186 GXC2224426
নাম : নারায়ন গুচ্ছাইত
পিতার নাম: গৌরহরি গুচ্ছাইত
বাড়ির নং : n0065
বয়স : 40 লিঙ্গ : পুরুষ
ফটো উপলব্ধ

187 ABA2527869
নাম : শ্রাবন্তী গুছাইত
পিতার নাম: নারায়ন গুছাইত
বাড়ির নং : এন0085
বয়স : 21 লিঙ্গ : মহিলা
ফটো উপলব্ধ

188 ABA2248995
নাম : শিবশঙ্কর গুচছাইত
পিতার নাম: তপন কুমার গুচছাইত
বাড়ির নং : এন0048
বয়স : 23 লিঙ্গ : পুরুষ
ফটো উপলব্ধ

189 ABA2275899
নাম : দিপিকা জানা গুছাইত
স্বামীর নাম: শুভজিৎ গুছাইত
বাড়ির নং : এন0066
বয়স : 24 লিঙ্গ : মহিলা
ফটো উপলব্ধ

190 ABA2286649
নাম : সীমা পাত্র গুচ্ছাইত
স্বামীর নাম: সাহেব গুচ্ছাইত
বাড়ির নং : এন0064
বয়স : 24 লিঙ্গ : মহিলা
ফটো উপলব্ধ

191 ABA1752658
নাম : সরস্বতী গুচ্ছাইত
স্বামীর নাম: সৌমেন গুচ্ছাইত
বাড়ির নং : এন0০৪৯
বয়স : 28 লিঙ্গ : মহিলা
ফটো উপলব্ধ

192 ABA1921782
নাম : অভিজিৎ মান্না
পিতার নাম: কালিপদ মান্না
বাড়ির নং : এন0086
বয়স : 26 লিঙ্গ : পুরুষ
ফটো উপলব্ধ

193 ABA1764992
নাম : সুরজিৎ গুচ্ছাইত
পিতার নাম: নারায়ন গুচ্ছাইত
বাড়ির নং : N0071
বয়স : 28 লিঙ্গ : পুরুষ
ফটো উপলব্ধ

194 ABA1765015
নাম : সুদীপ্তা গুচ্ছাইত
স্বামীর নাম: সত্যরঞ্জন গুচ্ছাইত
বাড়ির নং : এন0053
বয়স : 28 লিঙ্গ : মহিলা
ফটো উপলব্ধ

195 WZI1715978
নাম : মুনমুন সাঁতরা (গুচ্ছাইত)
স্বামীর নাম: প্রতিজিৎ গুচ্ছাইত
বাড়ির নং : এন00৯১
বয়স : 32 লিঙ্গ : মহিলা
ফটো উপলব্ধ

196 ABA1921816
নাম : শুভজিৎ গুচ্ছাইত
পিতার নাম: দেবব্রত গুচ্ছাইত
বাড়ির নং : দক্ষিণ বেলতলা
বয়স : 27 লিঙ্গ : পুরুষ
ফটো উপলব্ধ

197 ABA1921824
নাম : অভিজিৎ গুচ্ছাইত
পিতার নাম: দেবব্রত গুচ্ছাইত
বাড়ির নং : এন0066
বয়স : 27 লিঙ্গ : পুরুষ
ফটো উপলব্ধ

198 ABA1921832
নাম : রবিশঙ্কর গুচ্ছাইত
পিতার নাম: তপন গুচ্ছাইত
বাড়ির নং : এন0048
বয়স : 26 লিঙ্গ : পুরুষ
ফটো উপলব্ধ

199 GXC2029270
নাম : শিপ্রা জানা গুচ্ছাইত
স্বামীর নাম: উৎপল গুচ্ছাইত
বাড়ির নং : n0246
বয়স : 57 লিঙ্গ : মহিলা
ফটো উপলব্ধ

200 ABA1841824
নাম : পার্থ বিকাশ গুচ্ছাইত
পিতার নাম: দীপ্তেন্দু গুচ্ছাইত
বাড়ির নং : N0086
বয়স : 30 লিঙ্গ : পুরুষ
ফটো উপলব্ধ

201 GXC1429612
নাম : উৎপল গুচ্ছাইত
পিতার নাম: নির্মালেন্দু গুচ্ছাইত
বাড়ির নং : n0246
বয়স : 67 লিঙ্গ : পুরুষ
ফটো উপলব্ধ

202 WB/31/209/108344
নাম : দীপ্তেন্দু গুচ্ছাইত
পিতার নাম: অতুল গুচ্ছাইত
বাড়ির নং : n0086
বয়স : 71 লিঙ্গ : পুরুষ
ফটো উপলব্ধ

203 WB/31/209/108446
নাম : সবিতারাণী গুচ্ছাইত
স্বামীর নাম: দীপ্তেন্দু গুচ্ছাইত
বাড়ির নং : n0086
বয়স : 61 লিঙ্গ : মহিলা
ফটো উপলব্ধ

204 GXC1961028
নাম : কালিপদ মান্না
পিতার নাম: ভানু মান্না
বাড়ির নং : n0086
বয়স : 50 লিঙ্গ : পুরুষ
ফটো উপলব্ধ

205 GXC1961010
নাম : শিবানী মান্না
স্বামীর নাম: কালিপদ মান্না
বাড়ির নং : n0086
বয়স : 48 লিঙ্গ : মহিলা
ফটো উপলব্ধ

206 ABA2378552
নাম : মিলী পাল গুচ্ছাইত
স্বামীর নাম: মিঠুন গুচ্ছাইত
বাড়ির নং : দক্ষিণ বেলতলা
বয়স : 32 লিঙ্গ : মহিলা
ফটো উপলব্ধ

207 ABA2339844
নাম : গোপাল গুছেইত
পিতার নাম: গোবিন্দা গুছেইত
বাড়ির নং : দক্ষিণ বেলতলা
বয়স : 29 লিঙ্গ : পুরুষ
ফটো উপলব্ধ

208 ABA2339869
নাম : সৌমিত্র গুছাইত
পিতার নাম: নাড় গুছাইত
বাড়ির নং : দক্ষিণ বেলতলা
বয়স : 22 লিঙ্গ : পুরুষ
ফটো উপলব্ধ

209 ABA1600154
নাম : শ্রেয়সী গুচ্ছাইত
স্বামীর নাম: প্রসেনজিৎ গুচ্ছাইত
বাড়ির নং : n0088
বয়স : 33 লিঙ্গ : মহিলা
ফটো উপলব্ধ

210 ABA1471838
নাম : বিশ্বজিৎ গুচ্ছাইত
পিতার নাম: সুকুমার গুচ্ছাইত
বাড়ির নং : দক্ষিণ বেলতলা
বয়স : 31 লিঙ্গ : পুরুষ
ফটো উপলব্ধ

211 ABA1841899
নাম : বিশ্বজিৎ মান্না
পিতার নাম: কালিপদ মান্না
বাড়ির নং : N0086
বয়স : 27 লিঙ্গ : পুরুষ
ফটো উপলব্ধ

212 ABA2059996
নাম : করবী রানী গুচ্ছাইত
স্বামীর নাম: অশ্বিনী কুমার গুচ্ছাইত
বাড়ির নং : এন0081
বয়স : 61 লিঙ্গ : মহিলা
ফটো উপলব্ধ

213 ABA2134328
নাম : নাড়ুগোপাল গুচ্ছাইত
পিতার নাম: মহাদেব গুচ্ছাইত
বাড়ির নং : -
বয়স : 61 লিঙ্গ : পুরুষ
ফটো উপলব্ধ

214 ABA1674746
নাম : তাপসী গোল
স্বামীর নাম: রবীন্দ্রনাথ গোল
বাড়ির নং : n0059
বয়স : 52 লিঙ্গ : মহিলা
ফটো উপলব্ধ

215 ABA2471720
নাম : অরূপ কুমার গোল
মায়ের নাম: তাপসী গোল
বাড়ির নং : এন00৫৯
বয়স : 21 লিঙ্গ : পুরুষ
ফটো উপলব্ধ

216 ABA1608942
নাম : মিলু গুচ্ছাইত
স্বামীর নাম: তপন কুমার গুচ্ছাইত
বাড়ির নং : N0056
বয়স : 30 লিঙ্গ : মহিলা
ফটো উপলব্ধ

217 ABA1764943
নাম : সত্যরঞ্জন গুচ্ছাইত
পিতার নাম: রামহরি গুচ্ছাইত
বাড়ির নং : N0058
বয়স : 28 লিঙ্গ : পুরুষ
ফটো উপলব্ধ

218 GXC0238329
নাম : প্রনব গুচ্ছাইত
পিতার নাম: অর্দ্ধেন্দু বিকাশ গুচ্ছাইত
বাড়ির নং : এন 0114
বয়স : 58 লিঙ্গ : পুরুষ
ফটো উপলব্ধ

219 ABA2523421
নাম : প্রচেতা গুচ্ছাইত
পিতার নাম: প্রদীপ কুমার গুচ্ছাইত
বাড়ির নং : দক্ষিণ বেলতলা
বয়স : 21 লিঙ্গ : মহিলা
ফটো উপলব্ধ

220 ABA2286706
নাম : জিতেন্দ্রনাথ গায়েন
পিতার নাম: সঙ্কর গায়েন
বাড়ির নং : এন0018
বয়স : 23 লিঙ্গ : পুরুষ
ফটো উপলব্ধ

221 GXC1960855
নাম : খুকুরানী গায়েন
স্বামীর নাম: শংকর গায়েন
বাড়ির নং : n0018
বয়স : 42 লিঙ্গ : মহিলা
ফটো উপলব্ধ

222 ABA1472703
নাম : সম্পা গায়েন
স্বামীর নাম: শ্রীহরি গায়েন
বাড়ির নং : টিকাশী
বয়স : 34 লিঙ্গ : মহিলা
ফটো উপলব্ধ

223 GXC1793116
নাম : শ্রীহরি গায়েন
পিতার নাম: জগদীশ গায়েন
বাড়ির নং : টিকাশী
বয়স : 44 লিঙ্গ : পুরুষ
ফটো উপলব্ধ

224 ABA2500445
নাম : পুষ্পরানী গায়েন
স্বামীর নাম: জগদীশ চন্দ্র গায়েন
বাড়ির নং : n0018
বয়স : 77 লিঙ্গ : মহিলা
ফটো উপলব্ধ

225 ABA2437697
নাম : স্বপন কুমার পাল
পিতার নাম: সুখদেব পাল
বাড়ির নং : এন0136
বয়স : 50 লিঙ্গ : পুরুষ
ফটো উপলব্ধ

226 GXC2029668
নাম : পারুলরানী গিরি
স্বামীর নাম: সুবোধ গিরি
বাড়ির নং : n0136
বয়স : 64 লিঙ্গ : মহিলা
ফটো উপলব্ধ

227 ABA1600030
নাম : মনি পাল
স্বামীর নাম: স্বপন কুমার পাল
বাড়ির নং : এন0136
বয়স : 38 লিঙ্গ : মহিলা
ফটো উপলব্ধ

228 ABA1764877
নাম : পঞ্চমী গিরি দাস
স্বামীর নাম: সুমন কুমার দাস
বাড়ির নং : N0187
বয়স : 28 লিঙ্গ : মহিলা
ফটো উপলব্ধ

229 ABA1764836
নাম : পম্পা গিরি
স্বামীর নাম: রামকৃষ্ণ গিরি
বাড়ির নং : N0109
বয়স : 34 লিঙ্গ : মহিলা
ফটো উপলব্ধ

230 GXC0238048
নাম : সীতা রানী গুচ্ছাইত
স্বামীর নাম: অর্দ্ধেন্দু গুচ্ছাইত
বাড়ির নং : এন 0114
বয়স : 78 লিঙ্গ : মহিলা
ফটো উপলব্ধ

231 GXC1380658
নাম : স্নিগ্ধা গিরি
স্বামীর নাম: পূর্নচন্দ্র গিরি
বাড়ির নং : n0107
বয়স : 34 লিঙ্গ : মহিলা
ফটো উপলব্ধ

232 WB/31/209/108289
নাম : লক্ষীবালা গিরি
স্বামীর নাম: সুধীর গিরি
বাড়ির নং : n0108
বয়স : 78 লিঙ্গ : মহিলা
ফটো উপলব্ধ

233 ABA1218668
নাম : শ্রীকৃষ্ণ গিরি
পিতার নাম: সুধীর চন্দ্র গিরি
বাড়ির নং : n0108
বয়স : 35 লিঙ্গ : পুরুষ
ফটো উপলব্ধ

234 ABA1218676
নাম : নিরুপমা গিরি
স্বামীর নাম: শ্রীকৃষ্ণ গিরি
বাড়ির নং : n0108
বয়স : 34 লিঙ্গ : মহিলা
ফটো উপলব্ধ

235 ABA1600097
নাম : প্রাণকৃষ্ণ গিরি
পিতার নাম: সুধীর চন্দ্র গিরি
বাড়ির নং : n0108
বয়স : 30 লিঙ্গ : পুরুষ
ফটো উপলব্ধ

236 WB/31/209/108533
নাম : সুখেন্দু শেখর গিরি
পিতার নাম: তরণী গিরি
বাড়ির নং : n0109
বয়স : 78 লিঙ্গ : পুরুষ
ফটো উপলব্ধ

237 ABA1472307
নাম : শেফালী গিরি
স্বামীর নাম: হরেকৃষ্ণ গিরি
বাড়ির নং : n0109
বয়স : 37 লিঙ্গ : মহিলা
ফটো উপলব্ধ

238 ABA1323963
নাম : শ্রী রামকৃষ্ণ গিরি
পিতার নাম: সুখেন্দু গিরি
বাড়ির নং : n0109
বয়স : 34 লিঙ্গ : পুরুষ
ফটো উপলব্ধ

239 ABA1472364
নাম : দুর্গা মনি গিরি
স্বামীর নাম: রতন গিরি
বাড়ির নং : n0110
বয়স : 37 লিঙ্গ : মহিলা
ফটো উপলব্ধ

240 ABA2432391
নাম : নন্দগোপাল গিরি
পিতার নাম: জীবন কৃষ্ণ গিরি
বাড়ির নং : এন0137
বয়স : 70 লিঙ্গ : পুরুষ
ফটো উপলব্ধ

241 ABA2432235
নাম : কবিতারাণী গিরি
স্বামীর নাম: নন্দগোপাল গিরি
বাড়ির নং : এন0137
বয়স : 61 লিঙ্গ : মহিলা
ফটো উপলব্ধ

242 GXC1152115
নাম : বুদ্ধদেব গিরি
পিতার নাম: নন্দগোপাল গিরি
বাড়ির নং : এন0137
বয়স : 50 লিঙ্গ : পুরুষ
ফটো উপলব্ধ

243 GXC2029197
নাম : খুকুমনি গিরি
স্বামীর নাম: বুদ্ধদেব গিরি
বাড়ির নং : এন0137
বয়স : 37 লিঙ্গ : মহিলা
ফটো উপলব্ধ

244 GXC1152123
নাম : বাসুদেব গিরি
পিতার নাম: নন্দগোপাল গিরি
বাড়ির নং : n0137
বয়স : 45 লিঙ্গ : পুরুষ
ফটো উপলব্ধ

245 GXC2312486
নাম : শঙ্কর গিরি
মায়ের নাম: বুলারানী গিরি
বাড়ির নং : n0008
বয়স : 39 লিঙ্গ : পুরুষ
ফটো উপলব্ধ

246 ABA1472026
নাম : গৌরভ গিরি
পিতার নাম: প্রভাত কুমার গিরি
বাড়ির নং : n0007
বয়স : 31 লিঙ্গ : পুরুষ
ফটো উপলব্ধ

247 ABA1471598
নাম : সৌরভ গিরি
পিতার নাম: প্রভাত কুমার গিরি
বাড়ির নং : n0007
বয়স : 35 লিঙ্গ : পুরুষ
ফটো উপলব্ধ

248 GXC1151166
নাম : মঞ্জু রাণী গিরি
স্বামীর নাম: পরিমল গিরি
বাড়ির নং : n0007
বয়স : 48 লিঙ্গ : মহিলা
ফটো উপলব্ধ

249 WB/31/209/108665
নাম : পরিমল গিরি
পিতার নাম: কার্ত্তিক চন্দ্র গিরি
বাড়ির নং : n0007
বয়স : 59 লিঙ্গ : পুরুষ
ফটো উপলব্ধ

250 GXC1150192
নাম : ঝর্ণা রানী গিরি
স্বামীর নাম: সহদেব গিরি
বাড়ির নং : n0003
বয়স : 46 লিঙ্গ : মহিলা
ফটো উপলব্ধ

251 ABA1358506
নাম : সৈকত কুমার গিরি
পিতার নাম: শ্যামাপদ গিরি
বাড়ির নং : n0002
বয়স : 33 লিঙ্গ : পুরুষ
ফটো উপলব্ধ

252 GXC2029205
নাম : কমলা গিরি
স্বামীর নাম: বাসুদেব গিরি
বাড়ির নং : n0137
বয়স : 43 লিঙ্গ : মহিলা
ফটো উপলব্ধ

253 GXC2363091
নাম : জয়দেব গিরি
পিতার নাম: নন্দগোপাল গিরি
বাড়ির নং : n0137
বয়স : 40 লিঙ্গ : পুরুষ
ফটো উপলব্ধ

254 ABA1276625
নাম : প্রতিমা মাঝি (গিরি)
স্বামীর নাম: জয়দেব গিরি
বাড়ির নং : n0137
বয়স : 35 লিঙ্গ : মহিলা
ফটো উপলব্ধ

255 ABA1358290
নাম : রতন গিরি
পিতার নাম: আনন্দ গোপাল গিরি
বাড়ির নং : .
বয়স : 36 লিঙ্গ : পুরুষ
ফটো উপলব্ধ

256 ABA2438786
নাম : কিশোরীমোহন গিরি
পিতার নাম: গোবর্দ্ধন গিরি
বাড়ির নং : n0138
বয়স : 71 লিঙ্গ : পুরুষ
ফটো উপলব্ধ

257 ABA2500866
নাম : সচলাবালা গিরি
স্বামীর নাম: কানাই গিরি
বাড়ির নং : 79 নং বুথ
বয়স : 72 লিঙ্গ : মহিলা
ফটো উপলব্ধ

258 GXC1151323
নাম : বাণেশ্বর গিরি
পিতার নাম: কানাই লাল গিরি
বাড়ির নং : 79 নং বুথ
বয়স : 49 লিঙ্গ : পুরুষ
ফটো উপলব্ধ

259 GXC1432053
নাম : উমা গিরি
স্বামীর নাম: বানেশ্বর গিরি
বাড়ির নং : 79 নং বুথ
বয়স : 49 লিঙ্গ : মহিলা
ফটো উপলব্ধ

260 ABA2431195
নাম : শিবপ্রসাদ গিরি
পিতার নাম: জন্মেঞ্জয় গিরি
বাড়ির নং : n0062
বয়স : 64 লিঙ্গ : পুরুষ
ফটো উপলব্ধ

261 ABA2431161
নাম : কনকলতা গিরি
স্বামীর নাম: শিবপ্রসাদ গিরি
বাড়ির নং : n0062
বয়স : 56 লিঙ্গ : মহিলা
ফটো উপলব্ধ

262 ABA2437218
নাম : হরিপদ গিরি
পিতার নাম: জন্মেঞ্জয় গিরি
বাড়ির নং : n0063
বয়স : 71 লিঙ্গ : পুরুষ
ফটো উপলব্ধ

263 ABA2437200
নাম : আঙ্গুরবালা গিরি
স্বামীর নাম: হরিপদ গিরি
বাড়ির নং : n0063
বয়স : 64 লিঙ্গ : মহিলা
ফটো উপলব্ধ

264 GXC2029221
নাম : শ্রীকান্ত গিরি
পিতার নাম: হরিপদ গিরি
বাড়ির নং : n0063
বয়স : 43 লিঙ্গ : পুরুষ
ফটো উপলব্ধ

265 ABA1358662
নাম : অনিতা গিরি
স্বামীর নাম: শ্রীকান্ত গিরি
বাড়ির নং : n0063
বয়স : 38 লিঙ্গ : মহিলা
ফটো উপলব্ধ

266 ABA2491439
নাম : বিমলা গিরি
স্বামীর নাম: সুধীর গিরি
বাড়ির নং : n0107
বয়স : 78 লিঙ্গ : মহিলা
ফটো উপলব্ধ

267 ABA1994581
নাম : গৌরহরি গিরি
পিতার নাম: সুধীর গিরি
বাড়ির নং : n0107
বয়স : 59 লিঙ্গ : পুরুষ
ফটো উপলব্ধ

268 ABA1994615
নাম : গীতা গিরি
স্বামীর নাম: গৌরহরি গিরি
বাড়ির নং : n0107
বয়স : 52 লিঙ্গ : মহিলা
ফটো উপলব্ধ

269 ABA2491702
নাম : পূর্ণচন্দ্র গিরি
পিতার নাম: সুধীর গিরি
বাড়ির নং : n0107
বয়স : 50 লিঙ্গ : পুরুষ
ফটো উপলব্ধ

270 GXC1150440
নাম : গীতা রাণী গিরি
স্বামীর নাম: বাসুদেব গিরি
বাড়ির নং : n0187
বয়স : 47 লিঙ্গ : মহিলা
ফটো উপলব্ধ

271 GXC1149368
নাম : বাসুদেব গিরি
পিতার নাম: বাদল চন্দ্র গিরি
বাড়ির নং : n0187
বয়স : 49 লিঙ্গ : পুরুষ
ফটো উপলব্ধ

272 GXC1150549
নাম : রাখী গিরি
স্বামীর নাম: পঞ্চানন গিরি
বাড়ির নং : n0187
বয়স : 47 লিঙ্গ : মহিলা
ফটো উপলব্ধ

273 GXC1149822
নাম : পঞ্চানন গিরি
পিতার নাম: বাদলচন্দ্র গিরি
বাড়ির নং : n0187
বয়স : 52 লিঙ্গ : পুরুষ
ফটো উপলব্ধ

274 WB/31/209/108135
নাম : উর্মিলা গিরি
স্বামীর নাম: বাদল গিরি
বাড়ির নং : n0187
বয়স : 68 লিঙ্গ : মহিলা
ফটো উপলব্ধ

275 ABA1599877
নাম : গোষ্ঠগোপাল গিরি
পিতার নাম: নিশিকান্ত গিরি
বাড়ির নং : n0166
বয়স : 30 লিঙ্গ : পুরুষ
ফটো উপলব্ধ

276 GXC2312460
নাম : নাড়ুগোপাল গিরি
পিতার নাম: নিশিকান্ত গিরি
বাড়ির নং : n0166
বয়স : 39 লিঙ্গ : পুরুষ
ফটো উপলব্ধ

277 GXC2312478
নাম : অংশুমান গিরি
পিতার নাম: নিশিকান্ত গিরি
বাড়ির নং : n0166
বয়স : 42 লিঙ্গ : পুরুষ
ফটো উপলব্ধ

278 WB/31/209/108707
নাম : চারুবালা গিরি
স্বামীর নাম: নিশিকান্ত গিরি
বাড়ির নং : n0166
বয়স : 64 লিঙ্গ : মহিলা
ফটো উপলব্ধ

279 WB/31/209/108227
নাম : নিশিকান্ত গিরি
পিতার নাম: গোবর্দ্ধন গিরি
বাড়ির নং : n0166
বয়স : 69 লিঙ্গ : পুরুষ
ফটো উপলব্ধ

280 GXC1379072
নাম : মানসী গিরি
স্বামীর নাম: শ্রীকান্ত গিরি
বাড়ির নং : n0138
বয়স : 45 লিঙ্গ : মহিলা
ফটো উপলব্ধ

281 ABA2438604
নাম : শ্রীকান্ত কুমার গিরি
পিতার নাম: কিশোরী গিরি
বাড়ির নং : n0138
বয়স : 48 লিঙ্গ : পুরুষ
ফটো উপলব্ধ

282 ABA2500858
নাম : কানাইলাল গিরি
পিতার নাম: জন্মেঞ্জয় গিরি
বাড়ির নং : 79 নং বুথ
বয়স : 82 লিঙ্গ : পুরুষ
ফটো উপলব্ধ

283 ABA1149632
নাম : তৃষ্ণা বেরা(গিরি)
স্বামীর নাম: কৌশিক গিরি
বাড়ির নং : n0024
বয়স : 36 লিঙ্গ : মহিলা
ফটো উপলব্ধ

284 GXC1793140
নাম : কৌশিক গিরি
পিতার নাম: কার্তিক চন্দ্র গিরি
বাড়ির নং : n0024
বয়স : 43 লিঙ্গ : পুরুষ
ফটো উপলব্ধ

285 WB/31/209/108717
নাম : কঙ্কন কুমার গিরি
পিতার নাম: কার্ত্তিক চন্দ্র গিরি
বাড়ির নং : n0024
বয়স : 54 লিঙ্গ : পুরুষ
ফটো উপলব্ধ

286 ABA2434413
নাম : করুনাময়ী গিরি
স্বামীর নাম: কার্ত্তিক চন্দ্র গিরি
বাড়ির নং : n0024
বয়স : 76 লিঙ্গ : মহিলা
ফটো উপলব্ধ

287 ABA2434421
নাম : কার্তিক চন্দ্র গিরি
পিতার নাম: পরেশ চন্দ্র গিরি
বাড়ির নং : n0024
বয়স : 78 লিঙ্গ : পুরুষ
ফটো উপলব্ধ

288 GXC2261311
নাম : শেফালী গিরি
স্বামীর নাম: অরূপ গিরি
বাড়ির নং : n0012
বয়স : 42 লিঙ্গ : মহিলা
ফটো উপলব্ধ

289 GXC1153030
নাম : অরুপ গিরি
পিতার নাম: চাঁদহরি গিরি
বাড়ির নং : n0012
বয়স : 48 লিঙ্গ : পুরুষ
ফটো উপলব্ধ

290 WB/31/209/108633
নাম : অমিতারাণী গিরি
স্বামীর নাম: চাঁদহরি গিরি
বাড়ির নং : n0012
বয়স : 69 লিঙ্গ : মহিলা
ফটো উপলব্ধ

291 ABA1471861
নাম : আরতি গিরি
স্বামীর নাম: শঙ্কর গিরি
বাড়ির নং : n0008
বয়স : 33 লিঙ্গ : মহিলা
ফটো উপলব্ধ

292 ABA2437473
নাম : মঞ্জুরাণী দাস
স্বামীর নাম: রবীন্দ্রনাথ দাস
বাড়ির নং : n0130
বয়স : 56 লিঙ্গ : মহিলা
ফটো উপলব্ধ

293 ABA1472570
নাম : আস্তিক রঞ্জন দাস
পিতার নাম: রবীন্দ্রনাথ দাস
বাড়ির নং : n0130
বয়স : 31 লিঙ্গ : পুরুষ
ফটো উপলব্ধ

294 ABA2437762
নাম : রবীন্দ্রনাথ দাস
পিতার নাম: ধীরেন দাস
বাড়ির নং : n0130
বয়স : 58 লিঙ্গ : পুরুষ
ফটো উপলব্ধ

295 ABA2256212
নাম : অন্নপূর্ণা গিরি
স্বামীর নাম: রতন গিরি
বাড়ির নং : এন0137
বয়স : 27 লিঙ্গ : মহিলা
ফটো উপলব্ধ

296 ABA2347250
নাম : পিযূষ কান্তি গিরি
পিতার নাম: পূর্ণচন্দ্র গিরি
বাড়ির নং : এন0107
বয়স : 22 লিঙ্গ : পুরুষ
ফটো উপলব্ধ

297 ABA1841915
নাম : শ্রাবনী গিরি
স্বামীর নাম: নাড়ুগোপাল গিরি
বাড়ির নং : N0166
বয়স : 28 লিঙ্গ : মহিলা
ফটো উপলব্ধ

298 ABA2276509
নাম : মধুমিতা শীট গিরি
স্বামীর নাম: গৌরভ গিরি
বাড়ির নং : এন0008
বয়স : 24 লিঙ্গ : মহিলা
ফটো উপলব্ধ

299 ABA2288553
নাম : অস্টমী জানা গিরি
স্বামীর নাম: সৌরভ গিরি
বাড়ির নং : এন0007
বয়স : 23 লিঙ্গ : মহিলা
ফটো উপলব্ধ

300 ABA2339646
নাম : গুরুপদ পাল
পিতার নাম: স্বপন কুমার পাল
বাড়ির নং : টিকাশী
বয়স : 22 লিঙ্গ : পুরুষ
ফটো উপলব্ধ

301 ABA2388361
নাম : প্রভাত কুমার গিরি
পিতার নাম: কার্ত্তিক চন্দ্র গিরি
বাড়ির নং : n0007
বয়স : 66 লিঙ্গ : পুরুষ
ফটো উপলব্ধ

302 ABA1674712
নাম : পূর্নিমা গিরি
স্বামীর নাম: প্রানকৃষ্ণ গিরি
বাড়ির নং : n0108
বয়স : 29 লিঙ্গ : মহিলা
ফটো উপলব্ধ

303 ABA1875327
নাম : সমীরন গিরি
পিতার নাম: শিবপ্রসাদ গিরি
বাড়ির নং : N0062
বয়স : 27 লিঙ্গ : পুরুষ
ফটো উপলব্ধ

304 ABA2197606
নাম : ঈশিতা গিরি
পিতার নাম: কঙ্কন কুমার গিরি
বাড়ির নং : এন0024
বয়স : 24 লিঙ্গ : মহিলা
ফটো উপলব্ধ

305 GXC1150911
নাম : মিনু গিরি
স্বামীর নাম: কঙ্কন কুমার গিরি
বাড়ির নং : n0024
বয়স : 49 লিঙ্গ : মহিলা
ফটো উপলব্ধ

306 ABA1674423
নাম : নবনীতা গিরি
পিতার নাম: কঙ্কন গিরি
বাড়ির নং : n0005
বয়স : 29 লিঙ্গ : মহিলা
ফটো উপলব্ধ

307 ABA2167443
নাম : সুজাতা আদক
পিতার নাম: নীলকান্ত আদক
বাড়ির নং : এন002
বয়স : 24 লিঙ্গ : মহিলা
ফটো উপলব্ধ

308 ABA2091577
নাম : বিশ্বরূপ গিরি
পিতার নাম: বানেশ্বর গিরি
বাড়ির নং : N0061
বয়স : 25 লিঙ্গ : পুরুষ
ফটো উপলব্ধ

309 WB/31/209/108049
নাম : শ্বেতাঙ্গিনী পন্ডা
স্বামীর নাম: নবকুমার পণ্ডা
বাড়ির নং : n0024
বয়স : 58 লিঙ্গ : মহিলা
ফটো উপলব্ধ

310 ABA2091494
নাম : দেবেন্দ্রনাথ দাস
পিতার নাম: রবীন্দ্রনাথ দাস
বাড়ির নং : N0130
বয়স : 26 লিঙ্গ : পুরুষ
ফটো উপলব্ধ

311 ABA2388189
নাম : রামপদ গিরি
পিতার নাম: গুনাধর গিরি
বাড়ির নং : n0006
বয়স : 69 লিঙ্গ : পুরুষ
ফটো উপলব্ধ

312 GXC2312502
নাম : রতন কুমার গিরি
পিতার নাম: জীবনকৃষ্ণ গিরি
বাড়ির নং : N0110
বয়স : 38 লিঙ্গ : পুরুষ
ফটো উপলব্ধ

313 ABA1921980
নাম : কার্ত্তিক চন্দ্র পাল
পিতার নাম: স্বপন কুমার পাল
বাড়ির নং : এন0136
বয়স : 27 লিঙ্গ : পুরুষ
ফটো উপলব্ধ

314 ABA1921808
নাম : শুভম গিরি
পিতার নাম: সহদেব গিরি
বাড়ির নং : এন0003
বয়স : 26 লিঙ্গ : পুরুষ
ফটো উপলব্ধ

315 ABA2091536
নাম : অর্পিতা জানা গিরি
স্বামীর নাম: সৌরভ গিরি
বাড়ির নং : N0002
বয়স : 31 লিঙ্গ : মহিলা
ফটো উপলব্ধ

316 ABA1765007
নাম : সুব্রত গিরি
পিতার নাম: বাসুদেব গিরি
বাড়ির নং : N0187
বয়স : 28 লিঙ্গ : পুরুষ
ফটো উপলব্ধ

317 ABA1764968
নাম : নীলকান্ত গিরি
পিতার নাম: নিশিকান্ত গিরি
বাড়ির নং : N0166
বয়স : 28 লিঙ্গ : পুরুষ
ফটো উপলব্ধ

318 GXC2030468
নাম : সৌরভ কান্তি গিরি
পিতার নাম: শশাঙ্ক শেখর গিরি
বাড়ির নং : এন0012
বয়স : 44 লিঙ্গ : পুরুষ
ফটো উপলব্ধ

319 ABA1150325
নাম : মমতা রানী মাইতি (গিরি)
স্বামীর নাম: সৌরভ কান্তি গিরি
বাড়ির নং : এন0012
বয়স : 38 লিঙ্গ : মহিলা
ফটো উপলব্ধ

320 ABA2521730
নাম : অর্পন গিরি
পিতার নাম: অরূপ গিরি
বাড়ির নং : এন0012
বয়স : 21 লিঙ্গ : পুরুষ
ফটো উপলব্ধ

321 ABA1765130
নাম : সুমী গিরি
স্বামীর নাম: শ্রীকৃষ্ণঞ গিরি
বাড়ির নং : N0108
বয়স : 34 লিঙ্গ : মহিলা
ফটো উপলব্ধ

322 ABA1765148
নাম : মমতা গিরি
স্বামীর নাম: অংশুমান গিরি
বাড়ির নং : N0166
বয়স : 30 লিঙ্গ : মহিলা
ফটো উপলব্ধ

323 ABA2437937
নাম : সহদেব গিরি
পিতার নাম: গুনাধর গিরি
বাড়ির নং : n0003
বয়স : 52 লিঙ্গ : পুরুষ
ফটো উপলব্ধ

324 ABA2241636
নাম : সুমন গিরি
পিতার নাম: সহদেব গিরি
বাড়ির নং : এন0003
বয়স : 23 লিঙ্গ : পুরুষ
ফটো উপলব্ধ

325 ABA2256253
নাম : সুজাতা গিরি
পিতার নাম: বুদ্ধদেব গিরি
বাড়ির নং : এন0137
বয়স : 23 লিঙ্গ : মহিলা
ফটো উপলব্ধ

326 ABA1921915
নাম : নবকুমার গিরি
পিতার নাম: পরিমল গিরি
বাড়ির নং : এন0007
বয়স : 26 লিঙ্গ : পুরুষ
ফটো উপলব্ধ

327 ABA2138154
নাম : রাধারাণী গিরি
স্বামীর নাম: সুখেন্দু গিরি
বাড়ির নং : n0109
বয়স : 73 লিঙ্গ : মহিলা
ফটো উপলব্ধ

328 ABA2157824
নাম : শশাঙ্ক গিরি
পিতার নাম: পঞ্চানন গিরি
বাড়ির নং : এন0187
বয়স : 24 লিঙ্গ : পুরুষ
ফটো উপলব্ধ

329 ABA2471712
নাম : সঞ্জয় গিরি
পিতার নাম: পঞ্চানন গিরি
বাড়ির নং : এন০১৮৭
বয়স : 21 লিঙ্গ : পুরুষ
ফটো উপলব্ধ

330 WB/31/209/108487
নাম : কল্পনারাণী গিরি
স্বামীর নাম: প্রভাত গিরি
বাড়ির নং : n0007
বয়স : 61 লিঙ্গ : মহিলা
ফটো উপলব্ধ

331 ABA2389708
নাম : কল্পনা গিরি
স্বামীর নাম: জীবন কৃষ্ণ গিরি
বাড়ির নং : দক্ষিণ বেলতলা
বয়স : 66 লিঙ্গ : মহিলা
ফটো উপলব্ধ

332 GXC2312510
নাম : বিজলী গিরি
স্বামীর নাম: স্বপন গিরি
বাড়ির নং : n0110
বয়স : 41 লিঙ্গ : মহিলা
ফটো উপলব্ধ

333 GXC2312528
নাম : স্বপন গিরি
পিতার নাম: জীবনকৃষ্ণ গিরি
বাড়ির নং : n0110
বয়স : 43 লিঙ্গ : পুরুষ
ফটো উপলব্ধ

334 ABA2339810
নাম : সুমন গিরি
পিতার নাম: শ্রীকান্ত গিরি
বাড়ির নং : টিকাশী
বয়স : 23 লিঙ্গ : পুরুষ
ফটো উপলব্ধ

335 ABA2339992
নাম : কাজল গিরি
পিতার নাম: স্বপন গিরি
বাড়ির নং : দক্ষিণ বেলতলা
বয়স : 22 লিঙ্গ : মহিলা
ফটো উপলব্ধ

336 ABA1149764
নাম : স্বপন কুমার গিরি
পিতার নাম: কানাইলাল গিরি
বাড়ির নং : n0004
বয়স : 41 লিঙ্গ : পুরুষ
ফটো উপলব্ধ

337 ABA1472232
নাম : টিয়া গিরি
স্বামীর নাম: বুদ্ধদেব গিরি
বাড়ির নং : n0037
বয়স : 32 লিঙ্গ : মহিলা
ফটো উপলব্ধ

338 ABA2394054
নাম : দুর্গা রানী গিরি
স্বামীর নাম: অশোক গিরি
বাড়ির নং : n0037
বয়স : 55 লিঙ্গ : মহিলা
ফটো উপলব্ধ

339 ABA1674431
নাম : অশোক কুমার গিরি
পিতার নাম: বসন্ত কুমার গিরি
বাড়ির নং : n0037
বয়স : 61 লিঙ্গ : পুরুষ
ফটো উপলব্ধ

340 ABA1358415
নাম : বুদ্ধদেব গিরি
পিতার নাম: অশোক গিরি
বাড়ির নং : n0037
বয়স : 37 লিঙ্গ : পুরুষ
ফটো উপলব্ধ

341 GXC2312445
নাম : পার্বতী গিরি
স্বামীর নাম: স্বপন গিরি
বাড়ির নং : n0004
বয়স : 40 লিঙ্গ : মহিলা
ফটো উপলব্ধ

342 ABA2522530
নাম : সুরজিৎ গিরি
পিতার নাম: স্বপন গিরি
বাড়ির নং : এন0004
বয়স : 21 লিঙ্গ : পুরুষ
ফটো উপলব্ধ

343 GXC1150879
নাম : গৌরহরি বেরা
পিতার নাম: হরিপদ বেরা
বাড়ির নং : n0024
বয়স : 53 লিঙ্গ : পুরুষ
ফটো উপলব্ধ

344 ABA1844067
নাম : গোবিন্দ মণ্ডল
পিতার নাম: জন্মেজয় মণ্ডল
বাড়ির নং : এন0125
বয়স : 54 লিঙ্গ : পুরুষ
ফটো উপলব্ধ

345 GXC1150648
নাম : নমিতা বেরা
স্বামীর নাম: গৌরহরি বেরা
বাড়ির নং : n0024
বয়স : 51 লিঙ্গ : মহিলা
ফটো উপলব্ধ

346 ABA2443950
নাম : শঙ্কর বেরা
পিতার নাম: গৌরহরি বেরা
বাড়ির নং : এন0024
বয়স : 21 লিঙ্গ : পুরুষ
ফটো উপলব্ধ

347 GXC2312437
নাম : সবিতা গিরি
স্বামীর নাম: শম্ভু চরণ গিরি
বাড়ির নং : দক্ষিণ বেলতলা
বয়স : 36 লিঙ্গ : মহিলা
ফটো উপলব্ধ

348 GXC2312536
নাম : শম্ভু চরণ গিরি
পিতার নাম: রামপদ গিরি
বাড়ির নং : দক্ষিণ বেলতলা
বয়স : 42 লিঙ্গ : পুরুষ
ফটো উপলব্ধ

349 ABA2411205
নাম : জীবনকৃষ্ণ গিরি
পিতার নাম: সুরেন্দ্র নাথ গিরি
বাড়ির নং : n0110
বয়স : 83 লিঙ্গ : পুরুষ
ফটো উপলব্ধ

350 ABA2412377
নাম : শ্যামাপদ গিরি
পিতার নাম: গুনাধর গিরি
বাড়ির নং : n0002
বয়স : 71 লিঙ্গ : পুরুষ
ফটো উপলব্ধ

351 ABA2412401
নাম : প্রতিমা গিরি
স্বামীর নাম: শ্যামাপদ গিরি
বাড়ির নং : n0002
বয়স : 60 লিঙ্গ : মহিলা
ফটো উপলব্ধ

352 GXC2312429
নাম : সৌরভ গিরি
পিতার নাম: শ্যামাপদ গিরি
বাড়ির নং : n0002
বয়স : 40 লিঙ্গ : পুরুষ
ফটো উপলব্ধ

353 ABA2399186
নাম : মিনতীরাণী গিরি
স্বামীর নাম: বাসুদেব গিরি
বাড়ির নং : n0005
বয়স : 55 লিঙ্গ : মহিলা
ফটো উপলব্ধ

354 ABA2399202
নাম : বাসুদেব গিরি
পিতার নাম: গুনাধর গিরি
বাড়ির নং : n0005
বয়স : 58 লিঙ্গ : পুরুষ
ফটো উপলব্ধ

355 ABA1358704
নাম : সঞ্জয় কুমার গিরি
পিতার নাম: বাসুদেব গিরি
বাড়ির নং : n0005
বয়স : 33 লিঙ্গ : পুরুষ
ফটো উপলব্ধ

356 ABA2399327
নাম : আনন্দ গোপাল গিরি
পিতার নাম: জীবন কৃষ্ণ গিরি
বাড়ির নং : .
বয়স : 59 লিঙ্গ : পুরুষ
ফটো উপলব্ধ

357 ABA2399376
নাম : নমিতারাণী গিরি
স্বামীর নাম: আনন্দগোপাল গিরি
বাড়ির নং : n0137
বয়স : 53 লিঙ্গ : মহিলা
ফটো উপলব্ধ

358 ABA2443943
নাম : সঙ্গীতা গিরি
পিতার নাম: বুদ্ধদেব গিরি
বাড়ির নং : এন0136
বয়স : 21 লিঙ্গ : মহিলা
ফটো উপলব্ধ

359 ABA2403459
নাম : রুনা জানা
স্বামীর নাম: বিষ্ণুপদ জানা
বাড়ির নং : এন0167
বয়স : 24 লিঙ্গ : মহিলা
ফটো উপলব্ধ

360 ABA2415446
নাম : সুকুমার জানা
পিতার নাম: পরেশ জানা
বাড়ির নং : n0202
বয়স : 64 লিঙ্গ : পুরুষ
ফটো উপলব্ধ

361 ABA2415461
নাম : সবিতা জানা
স্বামীর নাম: সুকুমার জানা
বাড়ির নং : n0202
বয়স : 57 লিঙ্গ : মহিলা
ফটো উপলব্ধ

362 ABA2256279
নাম : তমলিকা সাহু জানা
স্বামীর নাম: নিত্যানন্দ জানা
বাড়ির নং : এন0210
বয়স : 25 লিঙ্গ : মহিলা
ফটো উপলব্ধ

363 ABA2256287
নাম : পিউমা পড়্যা জানা
স্বামীর নাম: পিন্টু কুমার জানা
বাড়ির নং : এন0210
বয়স : 29 লিঙ্গ : মহিলা
ফটো উপলব্ধ

364 ABA1765098
নাম : সুপর্না জানা
স্বামীর নাম: হরিপদ জানা
বাড়ির নং : এন0167
বয়স : 29 লিঙ্গ : মহিলা
ফটো উপলব্ধ

365 ABA2091445
নাম : চন্দন জানা
পিতার নাম: বিমল কুমার জানা
বাড়ির নং : n0150
বয়স : 25 লিঙ্গ : পুরুষ
ফটো উপলব্ধ

366 ABA1921865
নাম : নিত্যানন্দ জানা
পিতার নাম: শ্রীমন্ত জানা
বাড়ির নং : এন0210
বয়স : 26 লিঙ্গ : পুরুষ
ফটো উপলব্ধ

367 ABA1840032
নাম : সৌকত জানা
পিতার নাম: শ্রীকান্ত জানা
বাড়ির নং : N0210
বয়স : 27 লিঙ্গ : পুরুষ
ফটো উপলব্ধ

368 ABA2065746
নাম : মধুমিতা জানা
স্বামীর নাম: রামপদ জানা
বাড়ির নং : n0201
বয়স : 25 লিঙ্গ : মহিলা
ফটো উপলব্ধ

369 ABA2091452
নাম : সৌরভ জানা
পিতার নাম: নকুল জানা
বাড়ির নং : n0167
বয়স : 26 লিঙ্গ : পুরুষ
ফটো উপলব্ধ

370 ABA2091544
নাম : সম্পা জানা
স্বামীর নাম: তপন কুমার জানা
বাড়ির নং : N0168
বয়স : 29 লিঙ্গ : মহিলা
ফটো উপলব্ধ

371 ABA1674654
নাম : শক্তিপদ জানা
পিতার নাম: শ্রীকান্ত জানা
বাড়ির নং : n0167
বয়স : 29 লিঙ্গ : পুরুষ
ফটো উপলব্ধ

372 ABA2288538
নাম : অঞ্জলি পড়্যা জানা
স্বামীর নাম: অভিজিৎ জানা
বাড়ির নং : এন0202
বয়স : 24 লিঙ্গ : মহিলা
ফটো উপলব্ধ

373 ABA2417517
নাম : অঞ্জলীরানী জানা
স্বামীর নাম: শ্রীমন্ত জানা
বাড়ির নং : n0210
বয়স : 53 লিঙ্গ : মহিলা
ফটো উপলব্ধ

374 ABA2437606
নাম : শ্রীকান্ত জানা
পিতার নাম: জগন্নাথ জানা
বাড়ির নং : n0210
বয়স : 52 লিঙ্গ : পুরুষ
ফটো উপলব্ধ

375 GXC1150598
নাম : তাপসী জানা
স্বামীর নাম: শ্রীকান্ত জানা
বাড়ির নং : n0210
বয়স : 46 লিঙ্গ : মহিলা
ফটো উপলব্ধ

376 ABA1358639
নাম : সিন্টু জানা
পিতার নাম: শশাঙ্ক শেখর জানা
বাড়ির নং : n0210
বয়স : 32 লিঙ্গ : পুরুষ
ফটো উপলব্ধ

377 ABA1600089
নাম : অনিতা জানা
স্বামীর নাম: রিন্টু জানা
বাড়ির নং : n0210
বয়স : 31 লিঙ্গ : মহিলা
ফটো উপলব্ধ

378 ABA1600071
নাম : পিন্টু কুমার জানা
পিতার নাম: শ্রীমন্ত কুমার জানা
বাড়ির নং : n0210
বয়স : 30 লিঙ্গ : পুরুষ
ফটো উপলব্ধ

379 WB/31/209/108455
নাম : শ্রীমন্ত জানা
পিতার নাম: জগন্নাথ জানা
বাড়ির নং : n0210
বয়স : 58 লিঙ্গ : পুরুষ
ফটো উপলব্ধ

380 ABA1149715
নাম : রিন্টু জানা
পিতার নাম: মৃগাঙ্ক জানা
বাড়ির নং : n0210
বয়স : 37 লিঙ্গ : পুরুষ
ফটো উপলব্ধ

381 ABA2429116
নাম : ছবিরানী জানা
স্বামীর নাম: মৃগাঙ্ক জানা
বাড়ির নং : n0210
বয়স : 54 লিঙ্গ : মহিলা
ফটো উপলব্ধ

382 ABA2429751
নাম : মৃগাঙ্ক জানা
পিতার নাম: জগন্নাথ জানা
বাড়ির নং : n0210
বয়স : 59 লিঙ্গ : পুরুষ
ফটো উপলব্ধ

383 ABA1358720
নাম : মামনী জানা
স্বামীর নাম: শশাঙ্ক জানা
বাড়ির নং : n0210
বয়স : 34 লিঙ্গ : মহিলা
ফটো উপলব্ধ

384 ABA2434884
নাম : শেফালী রানী জানা
স্বামীর নাম: শশাঙ্ক জানা
বাড়ির নং : n0210
বয়স : 58 লিঙ্গ : মহিলা
ফটো উপলব্ধ

385 ABA2425775
নাম : শশাঙ্ক জানা
পিতার নাম: জগন্নাথ জানা
বাড়ির নং : n0210
বয়স : 61 লিঙ্গ : পুরুষ
ফটো উপলব্ধ

386 ABA1358480
নাম : অভিজিৎ জানা
পিতার নাম: সুকুমার জানা
বাড়ির নং : n0202
বয়স : 32 লিঙ্গ : পুরুষ
ফটো উপলব্ধ

387 ABA1084458
নাম : বিশ্বজিৎ জানা
পিতার নাম: সুকুমার জানা
বাড়ির নং : n0202
বয়স : 37 লিঙ্গ : পুরুষ
ফটো উপলব্ধ

388 ABA1149731
নাম : রামপদ জানা
পিতার নাম: কালিপদ জানা
বাড়ির নং : n0201
বয়স : 35 লিঙ্গ : পুরুষ
ফটো উপলব্ধ

389 ABA1218585
নাম : শক্তিপদ জানা
পিতার নাম: কালিপদ জানা
বাড়ির নং : এন0201
বয়স : 40 লিঙ্গ : পুরুষ
ফটো উপলব্ধ

390 ABA1600063
নাম : মিতালী জানা
স্বামীর নাম: গুরুপদ জানা
বাড়ির নং : এন0201
বয়স : 32 লিঙ্গ : মহিলা
ফটো উপলব্ধ

391 ABA1149707
নাম : গুরুপদ জানা
পিতার নাম: কালিপদ জানা
বাড়ির নং : n0201
বয়স : 42 লিঙ্গ : পুরুষ
ফটো উপলব্ধ

392 ABA2429512
নাম : রত্না জানা
স্বামীর নাম: শ্রীকান্ত জানা
বাড়ির নং : n0167
বয়স : 55 লিঙ্গ : মহিলা
ফটো উপলব্ধ

393 GXC2363125
নাম : মানসী জানা
স্বামীর নাম: সহদেব জানা
বাড়ির নং : এন0167
বয়স : 38 লিঙ্গ : মহিলা
ফটো উপলব্ধ

394 ABA2597052
নাম : সহদেব জানা
পিতার নাম: সুবোধ জানা
বাড়ির নং : এন0167
বয়স : 47 লিঙ্গ : পুরুষ
ফটো উপলব্ধ

395 WB/31/209/108343
নাম : নকুলচন্দ্র জানা
পিতার নাম: সুবোধ জানা
বাড়ির নং : n0167
বয়স : 55 লিঙ্গ : পুরুষ
ফটো উপলব্ধ

396 ABA1149723
নাম : হরিপদ জানা
পিতার নাম: লক্ষীকান্ত জানা
বাড়ির নং : এন0167
বয়স : 37 লিঙ্গ : পুরুষ
ফটো উপলব্ধ

397 ABA2501518
নাম : অষ্টমীরানী জানা
স্বামীর নাম: লক্ষ্মীকান্ত জানা
বাড়ির নং : এন0167
বয়স : 54 লিঙ্গ : মহিলা
ফটো উপলব্ধ

398 ABA2501542
নাম : লক্ষ্মীকান্ত জানা
পিতার নাম: সুবোধ জানা
বাড়ির নং : এন0167
বয়স : 57 লিঙ্গ : পুরুষ
ফটো উপলব্ধ

399 ABA2429496
নাম : শ্রীকান্ত কুমার জানা
পিতার নাম: সুবোধ জানা
বাড়ির নং : n0167
বয়স : 61 লিঙ্গ : পুরুষ
ফটো উপলব্ধ

400 WB/31/209/108301
নাম : পারুলরানী জানা
স্বামীর নাম: সুবোধ জানা
বাড়ির নং : n0167
বয়স : 79 লিঙ্গ : মহিলা
ফটো উপলব্ধ

401 WB/31/209/108571
নাম : রচনারাণী জানা
স্বামীর নাম: কালিপদ জানা
বাড়ির নং : n0201
বয়স : 65 লিঙ্গ : মহিলা
ফটো উপলব্ধ

402 WB/31/209/108570
নাম : কালিপদ জানা
পিতার নাম: পরেশ জানা
বাড়ির নং : n0201
বয়স : 74 লিঙ্গ : পুরুষ
ফটো উপলব্ধ

403 ABA1358357
নাম : রাজকুমার জানা
পিতার নাম: হারাধন জানা
বাড়ির নং : n0168
বয়স : 33 লিঙ্গ : পুরুষ
ফটো উপলব্ধ

404 GXC2312551
নাম : তপন কুমার জানা
পিতার নাম: হারাধন জানা
বাড়ির নং : n0168
বয়স : 40 লিঙ্গ : পুরুষ
ফটো উপলব্ধ

405 GXC2030161
নাম : প্রতিমা জানা
স্বামীর নাম: গৌতম জানা
বাড়ির নং : n0168
বয়স : 36 লিঙ্গ : মহিলা
ফটো উপলব্ধ

406 GXC1383066
নাম : গৌতম জানা
পিতার নাম: হারাধন জানা
বাড়ির নং : টিকাশী
বয়স : 46 লিঙ্গ : পুরুষ
ফটো উপলব্ধ

407 ABA1472679
নাম : আরতি জানা
স্বামীর নাম: স্বপন জানা
বাড়ির নং : n0168
বয়স : 32 লিঙ্গ : মহিলা
ফটো উপলব্ধ

408 GXC2312544
নাম : স্বপন জানা
পিতার নাম: হারাধন জানা
বাড়ির নং : n0168
বয়স : 48 লিঙ্গ : পুরুষ
ফটো উপলব্ধ

409 GXC0239061
নাম : লক্ষীরানী জানা
স্বামীর নাম: হারাধন জানা
বাড়ির নং : n0168
বয়স : 68 লিঙ্গ : মহিলা
ফটো উপলব্ধ

410 WB/31/209/108395
নাম : হারাধন জানা
পিতার নাম: গোবিন্দ জানা
বাড়ির নং : n0168
বয়স : 80 লিঙ্গ : পুরুষ
ফটো উপলব্ধ

411 ABA1358407
নাম : বিষ্ণুপদ জানা
পিতার নাম: লক্ষী কান্ত জানা
বাড়ির নং : এন0167
বয়স : 33 লিঙ্গ : পুরুষ
ফটো উপলব্ধ

412 GXC1382720
নাম : মাতঙ্গিনী জানা
স্বামীর নাম: নকুল জানা
বাড়ির নং : n0167
বয়স : 44 লিঙ্গ : মহিলা
ফটো উপলব্ধ

413 ABA2522340
নাম : সুভদ্রা জানা
স্বামীর নাম: শক্তিপদ জানা
বাড়ির নং : এন0167
বয়স : 21 লিঙ্গ : মহিলা
ফটো উপলব্ধ

414 GXC2032118
নাম : বিমল কুমার জানা
পিতার নাম: আলোকময় জানা
বাড়ির নং : n0250
বয়স : 59 লিঙ্গ : পুরুষ
ফটো উপলব্ধ

415 GXC2032126
নাম : অর্পণা রানী জানা
স্বামীর নাম: বিমল কুমার জানা
বাড়ির নং : n0251
বয়স : 54 লিঙ্গ : মহিলা
ফটো উপলব্ধ

416 ABA1764810
নাম : কাকলী জানা
স্বামীর নাম: শক্তিপদ জানা
বাড়ির নং : N0201
বয়স : 28 লিঙ্গ : মহিলা
ফটো উপলব্ধ

417 ABA1764885
নাম : মৌমিতা জানা
স্বামীর নাম: বিশ্বজিৎ জানা
বাড়ির নং : N0202
বয়স : 30 লিঙ্গ : মহিলা
ফটো উপলব্ধ

418 NNS2080604
নাম : রনিতা গুছাইত
স্বামীর নাম: সুবোধ গুছাইত
বাড়ির নং : 79 নং বুথ
বয়স : 26 লিঙ্গ : মহিলা
ফটো উপলব্ধ

419 ABA1084474
নাম : চৈতালী দাস
স্বামীর নাম: তপন দাস
বাড়ির নং : n0193
বয়স : 36 লিঙ্গ : মহিলা
ফটো উপলব্ধ

420 ABA2339794
নাম : পূর্ণিমা দাস
পিতার নাম: গুরুপদ দাস
বাড়ির নং : দক্ষিণ বেলতলা
বয়স : 24 লিঙ্গ : মহিলা
ফটো উপলব্ধ

421 ABA1674241
নাম : বুদ্ধদেব দাস
পিতার নাম: নকুল চন্দ্র দাস
বাড়ির নং : 79 নং বুথ
বয়স : 32 লিঙ্গ : পুরুষ
ফটো উপলব্ধ

422 ABA0336685
নাম : নাড়ু গোপাল
পিতার নাম: পিতবাস দাস
বাড়ির নং : n0191
বয়স : 40 লিঙ্গ : পুরুষ
ফটো উপলব্ধ

423 ABA1674183
নাম : মানস কুমার দাস
পিতার নাম: অরুন কুমার দাস
বাড়ির নং : n0257
বয়স : 30 লিঙ্গ : পুরুষ
ফটো উপলব্ধ

424 ABA1358324
নাম : সারতী কর দাস
স্বামীর নাম: দীপঙ্কর দাস
বাড়ির নং : n0143
বয়স : 35 লিঙ্গ : মহিলা
ফটো উপলব্ধ

425 ABA2288512
নাম : টুম্পা দাস
স্বামীর নাম: নারায়ন দাস
বাড়ির নং : এন0159
বয়স : 23 লিঙ্গ : মহিলা
ফটো উপলব্ধ

426 ABA2288504
নাম : লক্ষ্মী রানী দাস
স্বামীর নাম: পলাশ দাস
বাড়ির নং : এন0158
বয়স : 31 লিঙ্গ : মহিলা
ফটো উপলব্ধ

427 ABA2322014
নাম : লক্ষ্মি দাস
পিতার নাম: নড়গোপাল দাস
বাড়ির নং : টিকাশী
বয়স : 22 লিঙ্গ : মহিলা
ফটো উপলব্ধ

428 ABA2268837
নাম : সম্পা দাস
স্বামীর নাম: রামকৃষ্ণ দাস
বাড়ির নং : এন0105
বয়স : 24 লিঙ্গ : মহিলা
ফটো উপলব্ধ

429 ABA2182558
নাম : বিশ্বজিৎ দাস
পিতার নাম: শ্রীকান্ত দাস
বাড়ির নং : এন0176
বয়স : 24 লিঙ্গ : পুরুষ
ফটো উপলব্ধ

430 ABA1674647
নাম : দেবব্রত দাস
পিতার নাম: পশুপতি দাস
বাড়ির নং : এন0175
বয়স : 30 লিঙ্গ : পুরুষ
ফটো উপলব্ধ

431 ABA1674704
নাম : পিংকি দাস
স্বামীর নাম: সুজিত কুমার দাস
বাড়ির নং : n0273
বয়স : 30 লিঙ্গ : মহিলা
ফটো উপলব্ধ

432 ABA2091502
নাম : খাঁদি দাস
অন্যান্য: বিহারী দাস
বাড়ির নং : এন0177
বয়স : 44 লিঙ্গ : মহিলা
ফটো উপলব্ধ

433 ABA2091510
নাম : সোনালী মান্না দাস
স্বামীর নাম: লক্ষ্মণ চন্দ্র দাস
বাড়ির নং : N0175
বয়স : 32 লিঙ্গ : মহিলা
ফটো উপলব্ধ

434 ABA2091593
নাম : নব কুমার দাস
পিতার নাম: অবন্তী কুমার দাস
বাড়ির নং : N0164
বয়স : 25 লিঙ্গ : পুরুষ
ফটো উপলব্ধ

435 ABA2199750
নাম : পূর্ণিমা দাস
স্বামীর নাম: বিশ্বনাথ দাস
বাড়ির নং : এন0178
বয়স : 36 লিঙ্গ : মহিলা
ফটো উপলব্ধ

436 ABA1841816
নাম : রুপালী দাস
স্বামীর নাম: লক্ষ্মণ চন্দ্র দাস
বাড়ির নং : এন0191
বয়স : 32 লিঙ্গ : মহিলা
ফটো উপলব্ধ

437 ABA1840016
নাম : অন্নপূর্ন্যা দাস
স্বামীর নাম: দেবগোপাল দাস
বাড়ির নং : এন0175
বয়স : 28 লিঙ্গ : মহিলা
ফটো উপলব্ধ

438 ABA1674605
নাম : বুদ্ধদেব দাস
পিতার নাম: নিতাই চন্দ্র দাস
বাড়ির নং : n0179
বয়স : 34 লিঙ্গ : পুরুষ
ফটো উপলব্ধ

439 ABA1674316
নাম : গুরুপদ দাস
পিতার নাম: গৌরহরি দাস
বাড়ির নং : এন0127
বয়স : 30 লিঙ্গ : পুরুষ
ফটো উপলব্ধ

440 ABA2388668
নাম : নন্দ কুমার দাস
পিতার নাম: পীতবাস দাস
বাড়ির নং : n0192
বয়স : 66 লিঙ্গ : পুরুষ
ফটো উপলব্ধ

441 ABA1674274
নাম : গৌতম দাস
পিতার নাম: নিশিকান্ত দাস
বাড়ির নং : n0265
বয়স : 30 লিঙ্গ : পুরুষ
ফটো উপলব্ধ

442 ABA1922194
নাম : করবী দাস
স্বামীর নাম: শঙ্কর কুমার দাস
বাড়ির নং : এন0131
বয়স : 26 লিঙ্গ : মহিলা
ফটো উপলব্ধ

443 ABA1921931
নাম : তপন দাস
পিতার নাম: বাদল দাস
বাড়ির নং : এন0181
বয়স : 29 লিঙ্গ : পুরুষ
ফটো উপলব্ধ

444 ABA2065761
নাম : সুদীপ দাস
পিতার নাম: শম্ভু কুমার দাস
বাড়ির নং : টিকাশী
বয়স : 25 লিঙ্গ : পুরুষ
ফটো উপলব্ধ

445 ABA1764950
নাম : দীপঙ্কর দাস
পিতার নাম: বাসুদেব দাস
বাড়ির নং : N0143
বয়স : 36 লিঙ্গ : পুরুষ
ফটো উপলব্ধ

446 ABA1765080
নাম : আশীষ রঞ্জন দাস
পিতার নাম: রবীন্দ্র নাথ দাস
বাড়ির নং : N0130
বয়স : 29 লিঙ্গ : পুরুষ
ফটো উপলব্ধ

447 ABA1765031
নাম : সুস্মিতা আদক দাস
স্বামীর নাম: রামহরি দাস
বাড়ির নং : N0175
বয়স : 28 লিঙ্গ : মহিলা
ফটো উপলব্ধ

448 ABA1765049
নাম : ভরত চন্দ্র দাস
পিতার নাম: নারায়ণ দাস
বাড়ির নং : N0175
বয়স : 29 লিঙ্গ : পুরুষ
ফটো উপলব্ধ

449 ABA1765064
নাম : সুষমা দাস
স্বামীর নাম: কালিপদ দাস
বাড়ির নং : N0139
বয়স : 36 লিঙ্গ : মহিলা
ফটো উপলব্ধ

450 ABA1764976
নাম : সৌরভ দাস
পিতার নাম: গৌরহরি দাস
বাড়ির নং : N0140
বয়স : 28 লিঙ্গ : পুরুষ
ফটো উপলব্ধ

451 ABA1863729
নাম : পূর্নিমা দাস
স্বামীর নাম: বুদ্ধদেব দাস
বাড়ির নং : এন০২৬২
বয়স : 27 লিঙ্গ : মহিলা
ফটো উপলব্ধ

452 ABA2249027
নাম : সোমা দাস
পিতার নাম: নারায়ণ চন্দ্র দাস
বাড়ির নং : এন0025
বয়স : 23 লিঙ্গ : পুরুষ
ফটো উপলব্ধ

453 ABA2339505
নাম : বুদ্ধদেব দাস
পিতার নাম: স্বপন কুমার দাস
বাড়ির নং : দক্ষিণ বেলতলা
বয়স : 27 লিঙ্গ : পুরুষ
ফটো উপলব্ধ

454 ABA2241610
নাম : উত্তম দাস
পিতার নাম: নিশিকান্ত দাস
বাড়ির নং : এন0169
বয়স : 25 লিঙ্গ : পুরুষ
ফটো উপলব্ধ

455 ABA2276137
নাম : মিনু দাস
স্বামীর নাম: শিবপ্রসাদ দাস
বাড়ির নং : এন0169
বয়স : 26 লিঙ্গ : মহিলা
ফটো উপলব্ধ

456 ABA2276152
নাম : সুচনা বেরা দাস
স্বামীর নাম: সুজন দাস
বাড়ির নং : এন0011
বয়স : 26 লিঙ্গ : মহিলা
ফটো উপলব্ধ

457 ABA2276160
নাম : মৌমিতা জানা দাস
স্বামীর নাম: গৌতম দাস
বাড়ির নং : এন0265
বয়স : 24 লিঙ্গ : মহিলা
ফটো উপলব্ধ

458 ABA2276178
নাম : সুষমা দাস
স্বামীর নাম: শংকর দাস
বাড়ির নং : এন0266
বয়স : 24 লিঙ্গ : মহিলা
ফটো উপলব্ধ

459 ABA2157600
নাম : অনুপ দাস
পিতার নাম: অর্জুন দাস
বাড়ির নং : এন0157
বয়স : 25 লিঙ্গ : পুরুষ
ফটো উপলব্ধ

460 GXC1153089
নাম : পূর্ণিমা দাস
স্বামীর নাম: শ্রীমন্ত দাস
বাড়ির নং : n0009
বয়স : 49 লিঙ্গ : মহিলা
ফটো উপলব্ধ

461 ABA2157840
নাম : সুকুমার দাস
পিতার নাম: সনাতন দাস
বাড়ির নং : এন0135
বয়স : 24 লিঙ্গ : পুরুষ
ফটো উপলব্ধ

462 ABA2181329
নাম : মহামায়া দাস
স্বামীর নাম: শ্রীহরি দাস
বাড়ির নং : এন0133
বয়স : 27 লিঙ্গ : মহিলা
ফটো উপলব্ধ

463 ABA2395788
নাম : অমিতারাণী দাস
স্বামীর নাম: শশাঙ্ক দাস
বাড়ির নং : n0171
বয়স : 63 লিঙ্গ : মহিলা
ফটো উপলব্ধ

464 ABA2392173
নাম : ভগীরথ দাস
পিতার নাম: পীতবাস দাস
বাড়ির নং : n0170
বয়স : 60 লিঙ্গ : পুরুষ
ফটো উপলব্ধ

465 ABA2392199
নাম : কল্পনারাণী দাস
স্বামীর নাম: ভগীরথ দাস
বাড়ির নং : n0170
বয়স : 55 লিঙ্গ : মহিলা
ফটো উপলব্ধ

466 ABA2386936
নাম : নিতাই চন্দ্র দাস
পিতার নাম: ভূতনাথ দাস
বাড়ির নং : n0179
বয়স : 61 লিঙ্গ : পুরুষ
ফটো উপলব্ধ

467 ABA1674621
নাম : সুমিত্রা দাস
পিতার নাম: নিতাই চন্দ্র দাস
বাড়ির নং : n0179
বয়স : 33 লিঙ্গ : মহিলা
ফটো উপলব্ধ

468 ABA1674282
নাম : শংকর দাস
পিতার নাম: ভগীরথ দাস
বাড়ির নং : n0266
বয়স : 30 লিঙ্গ : পুরুষ
ফটো উপলব্ধ

469 ABA2398279
নাম : মিলন দাস
পিতার নাম: অবন্তী কুমার দাস
বাড়ির নং : এন০১৬৪
বয়স : 21 লিঙ্গ : পুরুষ
ফটো উপলব্ধ

470 ABA1674613
নাম : অমিতা দাস
পিতার নাম: নিতাই চন্দ্র দাস
বাড়ির নং : n0179
বয়স : 31 লিঙ্গ : মহিলা
ফটো উপলব্ধ

471 ABA2398394
নাম : মৌমিতা দাস
পিতার নাম: স্বপন কুমার দাস
বাড়ির নং : এন০১০০
বয়স : 23 লিঙ্গ : মহিলা
ফটো উপলব্ধ

472 ABA2369817
নাম : আনন্দ মোহন গিরি
পিতার নাম: হরেকৃষ্ণ গিরি
বাড়ির নং : এন009
বয়স : 22 লিঙ্গ : পুরুষ
ফটো উপলব্ধ

473 ABA2339828
নাম : সঞ্জীব দাস
পিতার নাম: রন্থু দাস
বাড়ির নং : টিকাশী
বয়স : 24 লিঙ্গ : পুরুষ
ফটো উপলব্ধ

474 ABA2339729
নাম : সৌমিতা দাস
পিতার নাম: নকুল দাস
বাড়ির নং : টিকাশী
বয়স : 23 লিঙ্গ : মহিলা
ফটো উপলব্ধ

475 ABA2389757
নাম : শশাঙ্কশেখর দাস
পিতার নাম: দেবেন দাস
বাড়ির নং : n0171
বয়স : 69 লিঙ্গ : পুরুষ
ফটো উপলব্ধ

476 ABA2371235
নাম : তপন দাস
পিতার নাম: নারায়ণ দাস
বাড়ির নং : টিকাশী
বয়স : 23 লিঙ্গ : পুরুষ
ফটো উপলব্ধ

477 ABA2386910
নাম : আরতীরাণী দাস
স্বামীর নাম: নিতাই দাস
বাড়ির নং : n0179
বয়স : 51 লিঙ্গ : মহিলা
ফটো উপলব্ধ

478 GXC1383900
নাম : লক্ষ্মীরানী দাস
স্বামীর নাম: গুরুপদ দাস
বাড়ির নং : n0106
বয়স : 46 লিঙ্গ : মহিলা
ফটো উপলব্ধ

479 ABA2386621
নাম : গুরুপদ দাস
পিতার নাম: চিত্তরঞ্জন দাস
বাড়ির নং : n0106
বয়স : 56 লিঙ্গ : পুরুষ
ফটো উপলব্ধ

480 ABA1764844
নাম : ফুলকলি দাস
স্বামীর নাম: রতন দাস
বাড়ির নং : N0161
বয়স : 30 লিঙ্গ : মহিলা
ফটো উপলব্ধ

481 ABA1732775
নাম : সুজিত কুমার দাস
পিতার নাম: সুনীল কুমার দাস
বাড়ির নং : n0015
বয়স : 44 লিঙ্গ : পুরুষ
ফটো উপলব্ধ

482 ABA1764869
নাম : জগদীশ দাস
পিতার নাম: শ্রীকান্ত দাস
বাড়ির নং : N0176
বয়স : 29 লিঙ্গ : পুরুষ
ফটো উপলব্ধ

483 ABA1674548
নাম : বাসন্তী দাস
স্বামীর নাম: রাধাকান্ত দাস
বাড়ির নং : n0159
বয়স : 30 লিঙ্গ : মহিলা
ফটো উপলব্ধ

484 ABA1674555
নাম : বুদ্ধদেব দাস
পিতার নাম: অবনী দাস
বাড়ির নং : n0178
বয়স : 30 লিঙ্গ : পুরুষ
ফটো উপলব্ধ

485 ABA1674563
নাম : নবদ্বীপ দাস
পিতার নাম: মদন মোহন দাস
বাড়ির নং : n0128
বয়স : 29 লিঙ্গ : পুরুষ
ফটো উপলব্ধ

486 ABA1674571
নাম : রবীন দাস
পিতার নাম: গৌরহরি দাস
বাড়ির নং : এন0127
বয়স : 29 লিঙ্গ : পুরুষ
ফটো উপলব্ধ

487 ABA1599984
নাম : সরস্বতী দাস
স্বামীর নাম: ক্ষুদিরাম দাস
বাড়ির নং : এন0129
বয়স : 30 লিঙ্গ : মহিলা
ফটো উপলব্ধ

488 GXC1152982
নাম : ছবি রানী দাস
স্বামীর নাম: নাড়ুগোপাল দাস
বাড়ির নং : n0129
বয়স : 47 লিঙ্গ : মহিলা
ফটো উপলব্ধ

489 GXC1383181
নাম : নাড়ুগোপাল দাস
পিতার নাম: সুরেন্দ্র দাস
বাড়ির নং : n0129
বয়স : 46 লিঙ্গ : পুরুষ
ফটো উপলব্ধ

490 GXC2029494
নাম : রাধাকান্ত দাস
পিতার নাম: সুধীর দাস
বাড়ির নং : n0009
বয়স : 44 লিঙ্গ : পুরুষ
ফটো উপলব্ধ

491 GXC2029502
নাম : যমুনা দাস
স্বামীর নাম: রাধাকান্ত দাস
বাড়ির নং : n0009
বয়স : 43 লিঙ্গ : মহিলা
ফটো উপলব্ধ

492 WB/31/209/108237
নাম : রাধাকৃষ্ণ দাস
পিতার নাম: দেবেন্দ্র দাস
বাড়ির নং : n0011
বয়স : 65 লিঙ্গ : পুরুষ
ফটো উপলব্ধ

493 WB/31/209/108631
নাম : অনুপমারানী দাস
স্বামীর নাম: রাধাকৃষ্ণ দাস
বাড়ির নং : n0011
বয়স : 58 লিঙ্গ : মহিলা
ফটো উপলব্ধ

494 ABA1149525
নাম : সুমন কুমার দাস
পিতার নাম: রাধাকৃষ্ণ দাস
বাড়ির নং : দক্ষিণ বেলতলা
বয়স : 36 লিঙ্গ : পুরুষ
ফটো উপলব্ধ

495 ABA1471952
নাম : অনন্যা দাস
স্বামীর নাম: সুমন কুমার দাস
বাড়ির নং : n0011
বয়স : 33 লিঙ্গ : মহিলা
ফটো উপলব্ধ

496 ABA1358449
নাম : সুজন দাস
পিতার নাম: রাধাকৃষ্ণ দাস
বাড়ির নং : n0011
বয়স : 32 লিঙ্গ : পুরুষ
ফটো উপলব্ধ

497 WB/31/209/108693
নাম : সুজয়কুমার দাস
পিতার নাম: সুনীলবরন দাস
বাড়ির নং : n0015
বয়স : 56 লিঙ্গ : পুরুষ
ফটো উপলব্ধ

498 GXC2312593
নাম : সীমা দাস
স্বামীর নাম: সুজয় কুমার দাস
বাড়ির নং : n0015
বয়স : 43 লিঙ্গ : মহিলা
ফটো উপলব্ধ

499 WB/31/209/108523
নাম : গৌরহরি দাস
পিতার নাম: বঙ্কিম দাস
বাড়ির নং : n0025
বয়স : 58 লিঙ্গ : পুরুষ
ফটো উপলব্ধ

500 WB/31/209/108580
নাম : স্বর্ণলতা দাস
স্বামীর নাম: গৌরহরি দাস
বাড়ির নং : n0025
বয়স : 53 লিঙ্গ : মহিলা
ফটো উপলব্ধ

501 GXC1430560
নাম : নারায়ণ চন্দ্র দাস
পিতার নাম: বংকিম চন্দ্র দাস
বাড়ির নং : n0025
বয়স : 48 লিঙ্গ : পুরুষ
ফটো উপলব্ধ

502 GXC1793363
নাম : রাধারানী দাস
স্বামীর নাম: নারায়ন দাস
বাড়ির নং : n0025
বয়স : 44 লিঙ্গ : মহিলা
ফটো উপলব্ধ

503 ABA1472497
নাম : মনিকা রানী দাস
স্বামীর নাম: আস্তিক রঞ্জন দাস
বাড়ির নং : n0025
বয়স : 32 লিঙ্গ : মহিলা
ফটো উপলব্ধ

504 ABA2527844
নাম : সুস্মিতা দাস
পিতার নাম: নারায়ন চন্দ্র দাস
বাড়ির নং : এন0025
বয়স : 21 লিঙ্গ : মহিলা
ফটো উপলব্ধ

505 WB/31/209/108215
নাম : শঙ্করীরানী দাস
স্বামীর নাম: নিশিকান্ত দাস
বাড়ির নং : n0036
বয়স : 55 লিঙ্গ : মহিলা
ফটো উপলব্ধ

506 ABA1276666
নাম : রাধাকান্ত দাস
পিতার নাম: দিবাকর দাস
বাড়ির নং : n0159
বয়স : 33 লিঙ্গ : পুরুষ
ফটো উপলব্ধ

507 ABA1599893
নাম : নারায়ন দাস
পিতার নাম: দিবাকর দাস
বাড়ির নং : n0159
বয়স : 30 লিঙ্গ : পুরুষ
ফটো উপলব্ধ

508 WB/31/209/108691
নাম : শিবশংকর দাস
পিতার নাম: পঞ্চানন দাস
বাড়ির নং : n0160
বয়স : 61 লিঙ্গ : পুরুষ
ফটো উপলব্ধ

509 ABA1599901
নাম : তাপস দাস
পিতার নাম: শিবশংকর দাস
বাড়ির নং : n0160
বয়স : 30 লিঙ্গ : পুরুষ
ফটো উপলব্ধ

510 WB/31/209/108692
নাম : চপলারানী দাস
স্বামীর নাম: শিবশঙ্কর দাস
বাড়ির নং : n0160
বয়স : 56 লিঙ্গ : মহিলা
ফটো উপলব্ধ

511 WB/31/209/108646
নাম : সন্ধ্যারানী দাস
স্বামীর নাম: নিশিকান্ত দাস
বাড়ির নং : n0161
বয়স : 73 লিঙ্গ : মহিলা
ফটো উপলব্ধ

512 GXC1150747
নাম : গণেশ চন্দ্র দাস
পিতার নাম: নিশিকান্ত দাস
বাড়ির নং : n0161
বয়স : 49 লিঙ্গ : পুরুষ
ফটো উপলব্ধ

513 GXC2030187
নাম : রতন দাস
পিতার নাম: নিশিকান্ত দাস
বাড়ির নং : n0161
বয়স : 40 লিঙ্গ : পুরুষ
ফটো উপলব্ধ

514 WB/31/209/108530
নাম : হরিপদ দাস
পিতার নাম: ভূষণ দাস
বাড়ির নং : n0161
বয়স : 83 লিঙ্গ : পুরুষ
ফটো উপলব্ধ

515 GXC2029411
নাম : রেখা রানী দাস
স্বামীর নাম: গনেশ চন্দ্র দাস
বাড়ির নং : n0161
বয়স : 44 লিঙ্গ : মহিলা
ফটো উপলব্ধ

516 GXC2029395
নাম : কার্ত্তিক দাস
পিতার নাম: নিশি কান্ত দাস
বাড়ির নং : n0161
বয়স : 44 লিঙ্গ : পুরুষ
ফটো উপলব্ধ

517 GXC2029403
নাম : অনিমা দাস
স্বামীর নাম: কার্ত্তিক দাস
বাড়ির নং : n0161
বয়স : 42 লিঙ্গ : মহিলা
ফটো উপলব্ধ

518 ABA2472553
নাম : সঞ্জীব দাস
পিতার নাম: কার্ত্তিক দাস
বাড়ির নং : এন০১৬১
বয়স : 21 লিঙ্গ : পুরুষ
ফটো উপলব্ধ

519 WB/31/209/108644
নাম : উষারানী দাস
স্বামীর নাম: কামদেব দাস
বাড়ির নং : n0164
বয়স : 68 লিঙ্গ : মহিলা
ফটো উপলব্ধ

520 ABA2439917
নাম : অবন্তীকুমার দাস
পিতার নাম: কামদেব দাস
বাড়ির নং : n0164
বয়স : 53 লিঙ্গ : পুরুষ
ফটো উপলব্ধ

521 GXC1960905
নাম : বিজলী দাস
স্বামীর নাম: অবন্তী দাস
বাড়ির নং : n0164
বয়স : 43 লিঙ্গ : মহিলা
ফটো উপলব্ধ

522 ABA1358308
নাম : দেবব্রত দাস
পিতার নাম: রবীন্দ্রনাথ দাস
বাড়ির নং : n0165
বয়স : 33 লিঙ্গ : পুরুষ
ফটো উপলব্ধ

523 GXC1430750
নাম : নিলীমা দাস
স্বামীর নাম: শম্ভু কুমার দাস
বাড়ির নং : এন0143
বয়স : 43 লিঙ্গ : মহিলা
ফটো উপলব্ধ

524 WB/31/209/108583
নাম : রন্টুকুমার দাস
পিতার নাম: সহদেব দাস
বাড়ির নং : n0144
বয়স : 52 লিঙ্গ : পুরুষ
ফটো উপলব্ধ

525 GXC1150929
নাম : গৌরী দাস
স্বামীর নাম: রন্টু দাস
বাড়ির নং : n0144
বয়স : 49 লিঙ্গ : মহিলা
ফটো উপলব্ধ

526 ABA2421626
নাম : ভীমচরণ দাস
পিতার নাম: মহাদেব দাস
বাড়ির নং : n0157
বয়স : 51 লিঙ্গ : পুরুষ
ফটো উপলব্ধ

527 GXC2029379
নাম : নকুল চন্দ্র দাস
পিতার নাম: মহাদেব দাস
বাড়ির নং : n0157
বয়স : 43 লিঙ্গ : পুরুষ
ফটো উপলব্ধ

528 GXC2029387
নাম : চম্পা রানী দাস
স্বামীর নাম: নকুল চন্দ্র দাস
বাড়ির নং : n0157
বয়স : 42 লিঙ্গ : মহিলা
ফটো উপলব্ধ

529 GXC1150481
নাম : পুষ্প দাস
স্বামীর নাম: ভীমচরন দাস
বাড়ির নং : n0157
বয়স : 49 লিঙ্গ : মহিলা
ফটো উপলব্ধ

530 WB/31/209/108412
নাম : এলোকেশী দাস
স্বামীর নাম: প্রফুল্ল দাস
বাড়ির নং : n0158
বয়স : 74 লিঙ্গ : মহিলা
ফটো উপলব্ধ

531 WB/31/209/108367
নাম : চন্দনকুমার দাস
পিতার নাম: প্রফুল্ল দাস
বাড়ির নং : n0158
বয়স : 52 লিঙ্গ : পুরুষ
ফটো উপলব্ধ

532 ABA1472208
নাম : পলাশ দাস
পিতার নাম: প্রফুল্ল দাস
বাড়ির নং : n0158
বয়স : 33 লিঙ্গ : পুরুষ
ফটো উপলব্ধ

533 GXC1379692
নাম : সুমিতা দাস
স্বামীর নাম: চন্দন দাস
বাড়ির নং : n0158
বয়স : 45 লিঙ্গ : মহিলা
ফটো উপলব্ধ

534 GXC2030195
নাম : বুদ্ধদেব দাস
পিতার নাম: প্রফুল্ল কুমার দাস
বাড়ির নং : n0158
বয়স : 41 লিঙ্গ : পুরুষ
ফটো উপলব্ধ

535 GXC2363141
নাম : শঙ্করী দাস
স্বামীর নাম: বুদ্ধদেব দাস
বাড়ির নং : n0158
বয়স : 40 লিঙ্গ : মহিলা
ফটো উপলব্ধ

536 ABA2503001
নাম : রাসমনি দাস
স্বামীর নাম: বুদ্ধদেব দাস
বাড়ির নং : এন0009
বয়স : 23 লিঙ্গ : মহিলা
ফটো উপলব্ধ

537 ABA2424091
নাম : পারুলরানী দাস
স্বামীর নাম: নিতাই দাস
বাড়ির নং : n0142
বয়স : 61 লিঙ্গ : মহিলা
ফটো উপলব্ধ

538 GXC2363158
নাম : দেবদুলাল দাস
পিতার নাম: নিতাই চরণ দাস
বাড়ির নং : n0142
বয়স : 37 লিঙ্গ : পুরুষ
ফটো উপলব্ধ

539 ABA1471564
নাম : রুমা দাস
স্বামীর নাম: দেবদুলাল দাস
বাড়ির নং : n0142
বয়স : 31 লিঙ্গ : মহিলা
ফটো উপলব্ধ

540 ABA2419539
নাম : বাসুদেব দাস
পিতার নাম: রাখাল দাস
বাড়ির নং : n0143
বয়স : 62 লিঙ্গ : পুরুষ
ফটো উপলব্ধ

541 ABA2419521
নাম : মুক্তিরাণী দাস
স্বামীর নাম: বাসুদেব দাস
বাড়ির নং : n0143
বয়স : 56 লিঙ্গ : মহিলা
ফটো উপলব্ধ

542 GXC2029478
নাম : শম্ভু কুমার দাস
পিতার নাম: বাসুদেব দাস
বাড়ির নং : এন0143
বয়স : 44 লিঙ্গ : পুরুষ
ফটো উপলব্ধ

543 ABA1600022
নাম : নিলীমা দাস
স্বামীর নাম: দেবব্রত দাস
বাড়ির নং : n0165
বয়স : 31 লিঙ্গ : মহিলা
ফটো উপলব্ধ

544 ABA2427839
নাম : মুকুন্দ দাস
পিতার নাম: গোপাল দাস
বাড়ির নং : n0169
বয়স : 93 লিঙ্গ : পুরুষ
ফটো উপলব্ধ

545 ABA2427847
নাম : নিশিকান্ত দাস
পিতার নাম: মুকুন্দ দাস
বাড়ির নং : n0169
বয়স : 54 লিঙ্গ : পুরুষ
ফটো উপলব্ধ

546 ABA2427805
নাম : শংকরী দাস
স্বামীর নাম: নিশিকান্ত দাস
বাড়ির নং : n0169
বয়স : 50 লিঙ্গ : মহিলা
ফটো উপলব্ধ

547 ABA2430452
নাম : পদ্মাবতী দাস
স্বামীর নাম: প্রভাত কুমার দাস
বাড়ির নং : এন0169
বয়স : 53 লিঙ্গ : মহিলা
ফটো উপলব্ধ

548 ABA1358597
নাম : শিবপ্রসাদ দাস
পিতার নাম: প্রভাত কুমার দাস
বাড়ির নং : এন0169
বয়স : 34 লিঙ্গ : পুরুষ
ফটো উপলব্ধ

549 ABA0336404
নাম : স্বপনকুমার দাস
পিতার নাম: চিত্তরঞ্জন দাস
বাড়ির নং : n0074
বয়স : 50 লিঙ্গ : পুরুষ
ফটো উপলব্ধ

550 WB/31/209/108440
নাম : মধুসূদন দাস
পিতার নাম: চিত্তরঞ্জন দাস
বাড়ির নং : n0105
বয়স : 64 লিঙ্গ : পুরুষ
ফটো উপলব্ধ

551 WB/31/209/108281
নাম : লিপিকা দাস
স্বামীর নাম: মধুসূদন দাস
বাড়ির নং : n0105
বয়স : 56 লিঙ্গ : মহিলা
ফটো উপলব্ধ

552 ABA1600105
নাম : রামকৃষ্ণ দাস
পিতার নাম: মধুসূদন দাস
বাড়ির নং : n0105
বয়স : 30 লিঙ্গ : পুরুষ
ফটো উপলব্ধ

553 WB/31/209/108066
নাম : সাগরচন্দ্র দাস
পিতার নাম: শ্রীনাথ দাস
বাড়ির নং : n0126
বয়স : 78 লিঙ্গ : পুরুষ
ফটো উপলব্ধ

554 WB/31/209/108212
নাম : লক্ষ্মীরাণী দাস
স্বামীর নাম: সাগর দাস
বাড়ির নং : n0126
বয়স : 63 লিঙ্গ : মহিলা
ফটো উপলব্ধ

555 GXC2363190
নাম : সাবিত্রী দাস
পিতার নাম: সাগর দাস
বাড়ির নং : n0126
বয়স : 40 লিঙ্গ : মহিলা
ফটো উপলব্ধ

556 GXC2029510
নাম : গুরুপদ দাস
পিতার নাম: সাগর চন্দ্র দাস
বাড়ির নং : n0126
বয়স : 46 লিঙ্গ : পুরুষ
ফটো উপলব্ধ

557 ABA1358274
নাম : সীতা দাস
স্বামীর নাম: গুরুপদ দাস
বাড়ির নং : n0126
বয়স : 36 লিঙ্গ : মহিলা
ফটো উপলব্ধ

558 ABA2429397
নাম : গৌরহরি দাস
পিতার নাম: ভূতনাথ দাস
বাড়ির নং : এন0127
বয়স : 69 লিঙ্গ : পুরুষ
ফটো উপলব্ধ

559 ABA2427631
নাম : রেখারানী দাস
স্বামীর নাম: গৌরহরি দাস
বাড়ির নং : এন0127
বয়স : 61 লিঙ্গ : মহিলা
ফটো উপলব্ধ

560 ABA2423234
নাম : মদনমোহন দাস
পিতার নাম: শ্রীনিবাস দাস
বাড়ির নং : n0128
বয়স : 59 লিঙ্গ : পুরুষ
ফটো উপলব্ধ

561 ABA2423242
নাম : লক্ষ্মীরাণী দাস
স্বামীর নাম: মদনমোহন দাস
বাড়ির নং : n0128
বয়স : 53 লিঙ্গ : মহিলা
ফটো উপলব্ধ

562 GXC1150374
নাম : ভীমচরণ দাস
পিতার নাম: শ্রীনিবাস দাস
বাড়ির নং : n0128
বয়স : 51 লিঙ্গ : পুরুষ
ফটো উপলব্ধ

563 ABA2500056
নাম : তপতী বায়েন
স্বামীর নাম: শচীন বায়েন
বাড়ির নং : টিকাশী
বয়স : 59 লিঙ্গ : মহিলা
ফটো উপলব্ধ

564 GXC2312577
নাম : অপর্না দাস
স্বামীর নাম: ভীমচরন দাস
বাড়ির নং : n0128
বয়স : 39 লিঙ্গ : মহিলা
ফটো উপলব্ধ

565 ABA2437648
নাম : অমলা রাণী দাস
স্বামীর নাম: মহাদেব দাস
বাড়ির নং : n0129
বয়স : 59 লিঙ্গ : মহিলা
ফটো উপলব্ধ

566 ABA2500064
নাম : শচীন বায়েন
পিতার নাম: অনিল বায়েন
বাড়ির নং : টিকাশী
বয়স : 64 লিঙ্গ : পুরুষ
ফটো উপলব্ধ

567 ABA1472075
নাম : ক্ষুদিরাম দাস
পিতার নাম: মহাদেব দাস
বাড়ির নং : এন0129
বয়স : 31 লিঙ্গ : পুরুষ
ফটো উপলব্ধ

568 ABA1842475
নাম : অমল বায়েন
পিতার নাম: শচীন বায়েন
বাড়ির নং : টিকাশী
বয়স : 28 লিঙ্গ : পুরুষ
ফটো উপলব্ধ

569 ABA2179786
নাম : সুতপা বায়েন
স্বামীর নাম: অমল বায়েন
বাড়ির নং : টিকাশী
বয়স : 25 লিঙ্গ : মহিলা
ফটো উপলব্ধ

570 GXC1152826
নাম : গৌতম দাস
পিতার নাম: শশংক শেখর দাস
বাড়ির নং : n0171
বয়স : 49 লিঙ্গ : পুরুষ
ফটো উপলব্ধ

571 ABA1600055
নাম : রানু রানী দাস
স্বামীর নাম: গৌতম দাস
বাড়ির নং : n0171
বয়স : 34 লিঙ্গ : মহিলা
ফটো উপলব্ধ

572 ABA2501229
নাম : শ্রীপতি কুমার দাস
পিতার নাম: গোবিন্দ দাস
বাড়ির নং : n0175
বয়স : 64 লিঙ্গ : পুরুষ
ফটো উপলব্ধ

573 ABA2577286
নাম : পশুপতি দাস
পিতার নাম: গোবিন্দ দাস
বাড়ির নং : এন0175
বয়স : 58 লিঙ্গ : পুরুষ
ফটো উপলব্ধ

574 ABA2577948
নাম : স্মৃতিপ্রভা দাস
স্বামীর নাম: পশুপতি দাস
বাড়ির নং : এন0175
বয়স : 50 লিঙ্গ : মহিলা
ফটো উপলব্ধ

575 ABA1358548
নাম : দেবগোপাল দাস
পিতার নাম: পশুপতি দাস
বাড়ির নং : এন0175
বয়স : 32 লিঙ্গ : পুরুষ
ফটো উপলব্ধ

576 ABA2430726
নাম : পুষ্পরানী দাস
স্বামীর নাম: নারায়ণ দাস
বাড়ির নং : এন0175
বয়স : 61 লিঙ্গ : মহিলা
ফটো উপলব্ধ

577 ABA2501211
নাম : মানসীরাণী দাস
স্বামীর নাম: শ্রীপতি কুমার দাস
বাড়ির নং : n0175
বয়স : 57 লিঙ্গ : মহিলা
ফটো উপলব্ধ

578 ABA1149640
নাম : রামহরি দাস
মায়ের নাম: পুষ্পবালা দাস
বাড়ির নং : n0175
বয়স : 36 লিঙ্গ : পুরুষ
ফটো উপলব্ধ

579 ABA1149772
নাম : লক্ষন চন্দ্র দাস
পিতার নাম: শ্রীপতি কুমার দাস
বাড়ির নং : n0175
বয়স : 35 লিঙ্গ : পুরুষ
ফটো উপলব্ধ

580 ABA1358472
নাম : বুদ্ধদেব পাল
পিতার নাম: হৃষিকেশ পাল
বাড়ির নং : n0175
বয়স : 34 লিঙ্গ : পুরুষ
ফটো উপলব্ধ

581 GXC1149244
নাম : শ্রীকান্ত দাস
পিতার নাম: হেমন্ত দাস
বাড়ির নং : n0176
বয়স : 56 লিঙ্গ : পুরুষ
ফটো উপলব্ধ

582 GXC1151547
নাম : পূর্ণিমা দাস
স্বামীর নাম: শ্রীকান্ত দাস
বাড়ির নং : n0176
বয়স : 44 লিঙ্গ : মহিলা
ফটো উপলব্ধ

583 WB/31/209/108144
নাম : শ্রীপতিচন্দ্র দাস
পিতার নাম: বিহারী দাস
বাড়ির নং : n0177
বয়স : 59 লিঙ্গ : পুরুষ
ফটো উপলব্ধ

584 ABA2428506
নাম : শেফালীরাণী দাস
স্বামীর নাম: শ্রীপতি দাস
বাড়ির নং : n0177
বয়স : 51 লিঙ্গ : মহিলা
ফটো উপলব্ধ

585 ABA1358282
নাম : তপন কুমার দাস
পিতার নাম: শ্রীপতী চন্দ্র দাস
বাড়ির নং : n0177
বয়স : 33 লিঙ্গ : পুরুষ
ফটো উপলব্ধ

586 ABA1472158
নাম : মিনাক্ষী দাস
স্বামীর নাম: তপন কুমার দাস
বাড়ির নং : n0177
বয়স : 32 লিঙ্গ : মহিলা
ফটো উপলব্ধ

587 WB/31/209/108194
নাম : অবনী দাস
পিতার নাম: গঙ্গাহরি দাস
বাড়ির নং : n0178
বয়স : 65 লিঙ্গ : পুরুষ
ফটো উপলব্ধ

588 ABA1600113
নাম : শ্রীমন্ত কুমার দাস
পিতার নাম: মহাদেব দাস
বাড়ির নং : n0133
বয়স : 31 লিঙ্গ : পুরুষ
ফটো উপলব্ধ

589 ABA1472687
নাম : শ্রীহরি দাস
পিতার নাম: মহাদেব দাস
বাড়ির নং : n0133
বয়স : 32 লিঙ্গ : পুরুষ
ফটো উপলব্ধ

590 ABA2428209
নাম : মঞ্জুরাণী দাস
স্বামীর নাম: মহাদেব দাস
বাড়ির নং : n0133
বয়স : 53 লিঙ্গ : মহিলা
ফটো উপলব্ধ

591 ABA2428373
নাম : মহাদেব দাস
স্বামীর নাম: হেমন্ত দাস
বাড়ির নং : n0133
বয়স : 59 লিঙ্গ : মহিলা
ফটো উপলব্ধ

592 ABA1276658
নাম : জয়ন্তী দাস
পিতার নাম: প্রেমচাঁদ দাস
বাড়ির নং : n0132
বয়স : 49 লিঙ্গ : মহিলা
ফটো উপলব্ধ

593 ABA1472216
নাম : শংকর কুমার দাস
পিতার নাম: জীবন কৃষ্ণ দাস
বাড়ির নং : এন0131
বয়স : 36 লিঙ্গ : পুরুষ
ফটো উপলব্ধ

594 ABA1472190
নাম : সোমা রানী দাস
স্বামীর নাম: শম্ভু কুমার দাস
বাড়ির নং : n0131
বয়স : 37 লিঙ্গ : মহিলা
ফটো উপলব্ধ

595 ABA1149681
নাম : শম্ভু কুমার দাস
পিতার নাম: জীবনকৃষ্ণ দাস
বাড়ির নং : n0131
বয়স : 38 লিঙ্গ : পুরুষ
ফটো উপলব্ধ

596 ABA2229391
নাম : নিতাইচরণ দাস
পিতার নাম: পঞ্চানন দাস
বাড়ির নং : n0142
বয়স : 69 লিঙ্গ : পুরুষ
ফটো উপলব্ধ

597 WB/31/209/108398
নাম : রাধারানী দাস
স্বামীর নাম: বিমল দাস
বাড়ির নং : n0141
বয়স : 58 লিঙ্গ : মহিলা
ফটো উপলব্ধ

598 ABA2426443
নাম : বিমল দাস
পিতার নাম: রাখাল দাস
বাড়ির নং : এন0141
বয়স : 60 লিঙ্গ : পুরুষ
ফটো উপলব্ধ

599 ABA1472042
নাম : জয়দেব দাস
পিতার নাম: গৌরহরি দাস
বাড়ির নং : n0140
বয়স : 33 লিঙ্গ : পুরুষ
ফটো উপলব্ধ

600 ABA2423085
নাম : গীতারানী দাস
স্বামীর নাম: গৌরহরি দাস
বাড়ির নং : n0140
বয়স : 61 লিঙ্গ : মহিলা
ফটো উপলব্ধ

601 ABA2423077
নাম : গৌরহরি দাস
পিতার নাম: পঞ্চানন দাস
বাড়ির নং : n0140
বয়স : 66 লিঙ্গ : পুরুষ
ফটো উপলব্ধ

602 ABA2456184
নাম : প্রিয়াঙ্কা দাস
স্বামীর নাম: জয়দেব দাস
বাড়ির নং : এন0140
বয়স : 26 লিঙ্গ : মহিলা
ফটো উপলব্ধ

603 ABA1472604
নাম : রবীন্দ্রনাথ দাস
পিতার নাম: গোবর্ধন দাস
বাড়ির নং : n0139
বয়স : 32 লিঙ্গ : পুরুষ
ফটো উপলব্ধ

604 ABA1149665
নাম : কালিপদ দাস
পিতার নাম: গোবর্দ্ধন দাস
বাড়ির নং : n0139
বয়স : 37 লিঙ্গ : পুরুষ
ফটো উপলব্ধ

605 ABA1149673
নাম : নমিতা দাস
স্বামীর নাম: বসুদেব দাস
বাড়ির নং : n0139
বয়স : 37 লিঙ্গ : মহিলা
ফটো উপলব্ধ

606 GXC2030179
নাম : বসুদেব দাস
পিতার নাম: গোবর্দ্ধন দাস
বাড়ির নং : n0139
বয়স : 41 লিঙ্গ : পুরুষ
ফটো উপলব্ধ

607 GXC2029445
নাম : কল্পনা দাস
স্বামীর নাম: বুদ্ধদেব দাস
বাড়ির নং : n0139
বয়স : 43 লিঙ্গ : মহিলা
ফটো উপলব্ধ

608 GXC1382373
নাম : বুদ্ধদেব দাস
পিতার নাম: গোবর্দ্ধন দাস
বাড়ির নং : n0139
বয়স : 44 লিঙ্গ : পুরুষ
ফটো উপলব্ধ

609 WB/31/209/108035
নাম : গোবর্দ্ধন দাস
পিতার নাম: পঞ্চানন দাস
বাড়ির নং : n0139
বয়স : 75 লিঙ্গ : পুরুষ
ফটো উপলব্ধ

610 GXC1793322
নাম : ভারতী রানী দাস
স্বামীর নাম: সত্যেন দাস
বাড়ির নং : n0135
বয়স : 44 লিঙ্গ : মহিলা
ফটো উপলব্ধ

611 GXC1150408
নাম : সত্যেন দাস
পিতার নাম: দয়াল দাস
বাড়ির নং : n0135
বয়স : 46 লিঙ্গ : পুরুষ
ফটো উপলব্ধ

612 ABA1471796
নাম : সোনালী দাস
স্বামীর নাম: স্বপন দাস
বাড়ির নং : n0193
বয়স : 36 লিঙ্গ : মহিলা
ফটো উপলব্ধ

613 GXC2312585
নাম : স্বপন দাস
পিতার নাম: ভাগ্যধর দাস
বাড়ির নং : n0193
বয়স : 37 লিঙ্গ : পুরুষ
ফটো উপলব্ধ

614 GXC2029486
নাম : তপন কুমার দাস
পিতার নাম: ভাগ্যধর দাস
বাড়ির নং : n0193
বয়স : 42 লিঙ্গ : পুরুষ
ফটো উপলব্ধ

615 GXC1793397
নাম : কৃষ্ণ প্রসাদ দাস
পিতার নাম: ভাগ্যধর দাস
বাড়ির নং : n0193
বয়স : 44 লিঙ্গ : পুরুষ
ফটো উপলব্ধ

616 ABA2427243
নাম : শংকরী দাস
স্বামীর নাম: নন্দ কুমার দাস
বাড়ির নং : n0192
বয়স : 48 লিঙ্গ : মহিলা
ফটো উপলব্ধ

617 GXC2029460
নাম : উর্মিলা দাস
স্বামীর নাম: পীতবাস দাস
বাড়ির নং : এন0192
বয়স : 81 লিঙ্গ : মহিলা
ফটো উপলব্ধ

618 ABA1358522
নাম : লক্ষ্মণ চন্দ্র দাস
পিতার নাম: রবীন্দ্রনাথ দাস
বাড়ির নং : এন0191
বয়স : 34 লিঙ্গ : পুরুষ
ফটো উপলব্ধ

619 ABA1084466
নাম : রামহরি দাস
পিতার নাম: রবীন্দ্রনাথ দাস
বাড়ির নং : এন0191
বয়স : 37 লিঙ্গ : পুরুষ
ফটো উপলব্ধ

620 ABA1358712
নাম : মাধুরী দাস
স্বামীর নাম: রামহরি দাস
বাড়ির নং : এন0191
বয়স : 39 লিঙ্গ : মহিলা
ফটো উপলব্ধ

621 ABA0336693
নাম : শ্যামলী দাস
স্বামীর নাম: নাড়ুগোপাল দাস
বাড়ির নং : n0191
বয়স : 38 লিঙ্গ : মহিলা
ফটো উপলব্ধ

622 WB/31/209/108304
নাম : পূর্ণিমারাণী দাস
স্বামীর নাম: রবীন দাস
বাড়ির নং : n0191
বয়স : 63 লিঙ্গ : মহিলা
ফটো উপলব্ধ

623 ABA2424505
নাম : রবিন দাস
পিতার নাম: পীতবাস দাস
বাড়ির নং : এন0191
বয়স : 66 লিঙ্গ : পুরুষ
ফটো উপলব্ধ

624 ABA1472331
নাম : দেবিকা দাস
স্বামীর নাম: স্বপন কুমার দাস
বাড়ির নং : n0188
বয়স : 42 লিঙ্গ : মহিলা
ফটো উপলব্ধ

625 ABA2434124
নাম : সন্ধ্যারাণী দাস
স্বামীর নাম: বিজয় দাস
বাড়ির নং : n0188
বয়স : 85 লিঙ্গ : মহিলা
ফটো উপলব্ধ

626 ABA1471879
নাম : অঞ্জনা দাস
স্বামীর নাম: তপন কুমার দাস
বাড়ির নং : n0188
বয়স : 41 লিঙ্গ : মহিলা
ফটো উপলব্ধ

627 GXC1153147
নাম : তপন কুমার দাস
পিতার নাম: বিজয়কুমার দাস
বাড়ির নং : n0188
বয়স : 50 লিঙ্গ : পুরুষ
ফটো উপলব্ধ

628 GXC1149269
নাম : স্বপনকুমার দাস
পিতার নাম: বিজয়কুমার দাস
বাড়ির নং : n0188
বয়স : 54 লিঙ্গ : পুরুষ
ফটো উপলব্ধ

629 ABA1358530
নাম : বিকাশ কুমার দাস
পিতার নাম: অরুন চন্দ্র দাস
বাড়ির নং : n0182
বয়স : 36 লিঙ্গ : পুরুষ
ফটো উপলব্ধ

630 GXC2029361
নাম : চন্দনা দাস
স্বামীর নাম: বকুল দাস
বাড়ির নং : n0182
বয়স : 42 লিঙ্গ : মহিলা
ফটো উপলব্ধ

631 GXC1153501
নাম : বকুল দাস
পিতার নাম: অরুণ কুমার দাস
বাড়ির নং : n0182
বয়স : 48 লিঙ্গ : মহিলা
ফটো উপলব্ধ

632 WB/31/209/108672
নাম : সন্ধ্যারানী দাস
স্বামীর নাম: অরুন দাস
বাড়ির নং : n0182
বয়স : 69 লিঙ্গ : মহিলা
ফটো উপলব্ধ

633 GXC0239327
নাম : অরুনচন্দ্র দাস
পিতার নাম: গুনাধর দাস
বাড়ির নং : n0182
বয়স : 81 লিঙ্গ : পুরুষ
ফটো উপলব্ধ

634 ABA2474088
নাম : অনিন্দিতা দাস
পিতার নাম: বকুল দাস
বাড়ির নং : এন০১৮২
বয়স : 21 লিঙ্গ : মহিলা
ফটো উপলব্ধ

635 ABA2501476
নাম : কাঞ্চনবালা দাস
স্বামীর নাম: বাদল দাস
বাড়ির নং : n0181
বয়স : 68 লিঙ্গ : মহিলা
ফটো উপলব্ধ

636 ABA2501468
নাম : বাদল চন্দ্র দাস
পিতার নাম: গুনাধর দাস
বাড়ির নং : n0181
বয়স : 74 লিঙ্গ : পুরুষ
ফটো উপলব্ধ

637 ABA1471804
নাম : বিশ্বনাথ দাস
পিতার নাম: অবনী দাস
বাড়ির নং : n0178
বয়স : 32 লিঙ্গ : পুরুষ
ফটো উপলব্ধ

638 WB/31/209/108512
নাম : বিমলারাণী দাস
স্বামীর নাম: অবনী দাস
বাড়ির নং : n0178
বয়স : 59 লিঙ্গ : মহিলা
ফটো উপলব্ধ

639 ABA2415016
নাম : দয়াল চন্দ্র দাস
পিতার নাম: গুনাধর দাস
বাড়ির নং : n0135
বয়স : 81 লিঙ্গ : পুরুষ
ফটো উপলব্ধ

640 ABA2415032
নাম : কাজলরাণী দাস
স্বামীর নাম: দয়াল দাস
বাড়ির নং : n0135
বয়স : 74 লিঙ্গ : মহিলা
ফটো উপলব্ধ

641 ABA2413920
নাম : নারায়ণ দাস
পিতার নাম: মুকুন্দ দাস
বাড়ির নং : n0169
বয়স : 51 লিঙ্গ : পুরুষ
ফটো উপলব্ধ

642 GXC1149947
নাম : সবিতা রাণী দাস
স্বামীর নাম: নারায়ণ দাস
বাড়ির নং : n0169
বয়স : 47 লিঙ্গ : মহিলা
ফটো উপলব্ধ

643 ABA2410009
নাম : পারুলরানী দাস
স্বামীর নাম: ভাগ্যধর দাস
বাড়ির নং : n0193
বয়স : 65 লিঙ্গ : মহিলা
ফটো উপলব্ধ

644 GXC1793330
নাম : কালিপদ দাস
পিতার নাম: দয়াল দাস
বাড়ির নং : n0135
বয়স : 44 লিঙ্গ : পুরুষ
ফটো উপলব্ধ

645 GXC2363133
নাম : সবিতা দাস
স্বামীর নাম: কালিপদ দাস
বাড়ির নং : n0135
বয়স : 38 লিঙ্গ : মহিলা
ফটো উপলব্ধ

646 ABA2414134
নাম : খুকুরানী দাস
স্বামীর নাম: গোবর্দ্ধন দাস
বাড়ির নং : n0139
বয়স : 66 লিঙ্গ : মহিলা
ফটো উপলব্ধ

647 GXC1793298
নাম : অর্জুন দাস
পিতার নাম: মহাদেব দাস
বাড়ির নং : n0157
বয়স : 45 লিঙ্গ : পুরুষ
ফটো উপলব্ধ

648 GXC1380096
নাম : প্রমিলা দাস
স্বামীর নাম: অর্জুন দাস
বাড়ির নং : n0157
বয়স : 44 লিঙ্গ : মহিলা
ফটো উপলব্ধ

649 ABA2411411
নাম : ভাগ্যধর দাস
পিতার নাম: ভূষণ দাস
বাড়ির নং : n0193
বয়স : 71 লিঙ্গ : পুরুষ
ফটো উপলব্ধ

650 ABA2339737
নাম : অরূপ দাস
পিতার নাম: অর্জুন দাস
বাড়ির নং : এন0157
বয়স : 23 লিঙ্গ : পুরুষ
ফটো উপলব্ধ

651 ABA2408938
নাম : দিবাকর দাস
পিতার নাম: পঞ্চানন দাস
বাড়ির নং : n0159
বয়স : 61 লিঙ্গ : পুরুষ
ফটো উপলব্ধ

652 ABA2408946
নাম : চন্দনারানী দাস
স্বামীর নাম: দিবাকর দাস
বাড়ির নং : n0159
বয়স : 52 লিঙ্গ : মহিলা
ফটো উপলব্ধ

653 ABA2408953
নাম : জীবন কৃষ্ণ দাস
পিতার নাম: ধীরেণ দাস
বাড়ির নং : এন0131
বয়স : 74 লিঙ্গ : পুরুষ
ফটো উপলব্ধ

654 ABA2415156
নাম : সনাতন দাস
পিতার নাম: দয়াল দাস
বাড়ির নং : n0135
বয়স : 55 লিঙ্গ : পুরুষ
ফটো উপলব্ধ

655 GXC1151919
নাম : দীপালী দাস
স্বামীর নাম: সনাতন দাস
বাড়ির নং : n0135
বয়স : 46 লিঙ্গ : মহিলা
ফটো উপলব্ধ

656 ABA2415289
নাম : বাসুদেব দাস
পিতার নাম: হেমন্ত দাস
বাড়ির নং : n0134
বয়স : 51 লিঙ্গ : পুরুষ
ফটো উপলব্ধ

657 GXC1151554
নাম : শচী রানী দাস
স্বামীর নাম: বাসুদেব দাস
বাড়ির নং : n0134
বয়স : 45 লিঙ্গ : মহিলা
ফটো উপলব্ধ

658 GXC2312601
নাম : অচিন্ত কুমার দাস
পিতার নাম: হেমন্ত দাস
বাড়ির নং : n0134
বয়স : 40 লিঙ্গ : পুরুষ
ফটো উপলব্ধ

659 ABA1358647
নাম : পারুল রানী দাস
স্বামীর নাম: অচিন্ত্য কুমার দাস
বাড়ির নং : n0134
বয়স : 34 লিঙ্গ : মহিলা
ফটো উপলব্ধ

660 ABA2268787
নাম : সৌম্যজিৎ গুচ্ছাইত
পিতার নাম: সৌমেন্দু গুচ্ছাইত
বাড়ির নং : এন0133
বয়স : 24 লিঙ্গ : পুরুষ
ফটো উপলব্ধ

661 ABA2408854
নাম : গীতারাণী দাস
স্বামীর নাম: জীবন কৃষ্ণ দাস
বাড়ির নং : এন0131
বয়স : 69 লিঙ্গ : মহিলা
ফটো উপলব্ধ

662 ABA2408870
নাম : সুবাসিনী দাস
স্বামীর নাম: নকুল দাস
বাড়ির নং : 79 নং বুথ
বয়স : 69 লিঙ্গ : মহিলা
ফটো উপলব্ধ

663 ABA2408888
নাম : নকুলচন্দ্র দাস
পিতার নাম: গুনাধর দাস
বাড়ির নং : 79 নং বুথ
বয়স : 71 লিঙ্গ : পুরুষ
ফটো উপলব্ধ

664 WB/31/209/108448
নাম : মনোরঞ্জন নায়েক
পিতার নাম: অতুল নায়েক
বাড়ির নং : n0203
বয়স : 74 লিঙ্গ : পুরুষ
ফটো উপলব্ধ

665 WB/31/209/108207
নাম : জ্যোৎস্না রাণী নায়েক
স্বামীর নাম: মনোরঞ্জন নায়েক
বাড়ির নং : n0203
বয়স : 66 লিঙ্গ : মহিলা
ফটো উপলব্ধ

666 GXC1152503
নাম : বুদ্ধদেব নায়েক
পিতার নাম: মনোরঞ্জন নায়েক
বাড়ির নং : n0203
বয়স : 48 লিঙ্গ : পুরুষ
ফটো উপলব্ধ

667 GXC2029528
নাম : পূর্নিমা রানী নায়েক
স্বামীর নাম: বুদ্ধদেব নায়েক
বাড়ির নং : n0203
বয়স : 44 লিঙ্গ : মহিলা
ফটো উপলব্ধ

668 GXC2363208
নাম : শম্ভুদেব নায়েক
পিতার নাম: মনোরঞ্জন নায়েক
বাড়ির নং : n0203
বয়স : 46 লিঙ্গ : পুরুষ
ফটো উপলব্ধ

669 ABA1472729
নাম : নমিতা নায়েক
স্বামীর নাম: শম্ভুদেব নায়েক
বাড়ির নং : n0203
বয়স : 38 লিঙ্গ : মহিলা
ফটো উপলব্ধ

670 ABA0337030
নাম : জয়দেব নায়েক
পিতার নাম: মনোরঞ্জন নায়েক
বাড়ির নং : এন0203
বয়স : 39 লিঙ্গ : পুরুষ
ফটো উপলব্ধ

671 GXC2029536
নাম : অনামিকা নায়েক
স্বামীর নাম: জয়দেব নায়েক
বাড়ির নং : n0203
বয়স : 44 লিঙ্গ : মহিলা
ফটো উপলব্ধ

672 ABA2474112
নাম : মিঠুন নায়েক
পিতার নাম: জয়দেব নায়েক
বাড়ির নং : এন০২০৩
বয়স : 22 লিঙ্গ : পুরুষ
ফটো উপলব্ধ

673 ABA1764802
নাম : লক্ষী রানী নায়েক
স্বামীর নাম: গুরুপদ নায়েক
বাড়ির নং : N0272
বয়স : 41 লিঙ্গ : মহিলা
ফটো উপলব্ধ

674 ABA2388569
নাম : অঞ্জলী নায়েক
স্বামীর নাম: বঙ্কিম নায়েক
বাড়ির নং : n0204
বয়স : 67 লিঙ্গ : মহিলা
ফটো উপলব্ধ

675 ABA1674381
নাম : গুরুপদ নায়েক
পিতার নাম: বঙ্কিম চন্দ্র নায়েক
বাড়ির নং : n0270
বয়স : 41 লিঙ্গ : পুরুষ
ফটো উপলব্ধ

676 ABA2387603
নাম : আশালতা নায়েক
স্বামীর নাম: চিত্তরঞ্জন নায়েক
বাড়ির নং : n0230
বয়স : 71 লিঙ্গ : মহিলা
ফটো উপলব্ধ

677 GXC1379866
নাম : রাধাগোবিন্দ নায়েক
পিতার নাম: চিত্তরঞ্জন নায়েক
বাড়ির নং : n0230
বয়স : 46 লিঙ্গ : পুরুষ
ফটো উপলব্ধ

678 GXC1379965
নাম : সুপ্রীতি নায়েক
স্বামীর নাম: রাধাগোবিন্দ নায়েক
বাড়ির নং : n0230
বয়স : 44 লিঙ্গ : মহিলা
ফটো উপলব্ধ

679 ABA1921899
নাম : ইন্দিরা পন্ডা
পিতার নাম: রাজকুমার পন্ডা
বাড়ির নং : এন0242
বয়স : 26 লিঙ্গ : মহিলা
ফটো উপলব্ধ

680 ABA2165785
নাম : ইন্দ্রানী পন্ডা
পিতার নাম: রাজকুমার পন্ডা
বাড়ির নং : এন0242
বয়স : 24 লিঙ্গ : মহিলা
ফটো উপলব্ধ

681 ABA1149616
নাম : পার্বতী পন্ডা
স্বামীর নাম: কিংকর পণ্ডা
বাড়ির নং : এন0242
বয়স : 36 লিঙ্গ : মহিলা
ফটো উপলব্ধ

682 GXC2312619
নাম : কিংকর পন্ডা
পিতার নাম: নবকুমার পন্ডা
বাড়ির নং : n0242
বয়স : 42 লিঙ্গ : পুরুষ
ফটো উপলব্ধ

683 WB/31/209/108009
নাম : রাজকুমার পণ্ডা
পিতার নাম: শুভ্রাংশু পণ্ডা
বাড়ির নং : n0242
বয়স : 54 লিঙ্গ : পুরুষ
ফটো উপলব্ধ

684 WB/31/209/108008
নাম : নবকুমার পণ্ডা
পিতার নাম: সীতাংশু পণ্ডা
বাড়ির নং : n0242
বয়স : 66 লিঙ্গ : পুরুষ
ফটো উপলব্ধ

685 GXC1153568
নাম : নমিতা পন্ডা
স্বামীর নাম: প্রদীপকুমার পন্ডা
বাড়ির নং : n0242
বয়স : 47 লিঙ্গ : মহিলা
ফটো উপলব্ধ

686 ABA2394070
নাম : কল্যাণ কুমার পন্ডা
পিতার নাম: সীতাংশু পণ্ডা
বাড়ির নং : n0242
বয়স : 56 লিঙ্গ : পুরুষ
ফটো উপলব্ধ

687 ABA2165793
নাম : উত্তম কুমার পন্ডা
পিতার নাম: কল্যাণ কুমার পন্ডা
বাড়ির নং : এন0242
বয়স : 24 লিঙ্গ : পুরুষ
ফটো উপলব্ধ

688 ABA2406809
নাম : অতসী রানী পন্ডা
স্বামীর নাম: প্রভাত পণ্ডা
বাড়ির নং : n0244
বয়স : 54 লিঙ্গ : মহিলা
ফটো উপলব্ধ

689 ABA2406825
নাম : প্রভাত কুমার পন্ডা
পিতার নাম: হিমাংশু পণ্ডা
বাড়ির নং : n0244
বয়স : 62 লিঙ্গ : পুরুষ
ফটো উপলব্ধ

690 ABA2406833
নাম : উষারানী পন্ডা
স্বামীর নাম: হিমাংশু পণ্ডা
বাড়ির নং : n0244
বয়স : 84 লিঙ্গ : মহিলা
ফটো উপলব্ধ

691 ABA1084482
নাম : রূপ কুমার পন্ডা
পিতার নাম: প্রভাত পন্ডা
বাড়ির নং : n0244
বয়স : 36 লিঙ্গ : পুরুষ
ফটো উপলব্ধ

692 GXC2029544
নাম : শংকরী পন্ডা
স্বামীর নাম: রাজকুমার পন্ডা
বাড়ির নং : n0243
বয়স : 47 লিঙ্গ : মহিলা
ফটো উপলব্ধ

693 ABA1998954
নাম : প্রদীপ কুমার পন্ডা
পিতার নাম: হিমাংশু পণ্ডা
বাড়ির নং : n0243
বয়স : 55 লিঙ্গ : পুরুষ
ফটো উপলব্ধ

694 ABA2199768
নাম : শবরী চক্রবর্তী পন্ডা
স্বামীর নাম: রুপকুমার পন্ডা
বাড়ির নং : এন0244
বয়স : 29 লিঙ্গ : মহিলা
ফটো উপলব্ধ

695 GXC2363216
নাম : জয়ন্তী নায়েক
স্বামীর নাম: দীপক নায়েক
বাড়ির নং : n0244
বয়স : 42 লিঙ্গ : মহিলা
ফটো উপলব্ধ

696 ABA1921956
নাম : রুপশ্রী পন্ডা
পিতার নাম: প্রভাত কুমার পন্ডা
বাড়ির নং : এন0244
বয়স : 26 লিঙ্গ : মহিলা
ফটো উপলব্ধ

697 ABA2228401
নাম : দীপক কুমার নায়েক
পিতার নাম: বঙ্কিম নায়েক
বাড়ির নং : n0244
বয়স : 51 লিঙ্গ : পুরুষ
ফটো উপলব্ধ

698 ABA2066132
নাম : তনুশ্রী পন্ডা
পিতার নাম: প্রদীপ কুমার পন্ডা
বাড়ির নং : n0243
বয়স : 25 লিঙ্গ : মহিলা
ফটো উপলব্ধ

699 ABA2472058
নাম : স্বরূপ কুমার পন্ডা
পিতার নাম: প্রদীপ কুমার পন্ডা
বাড়ির নং : এন০২৪৩
বয়স : 21 লিঙ্গ : পুরুষ
ফটো উপলব্ধ

700 WB/31/209/108592
নাম : হাসনা বিবি
স্বামীর নাম: খুরসেত সাহা
বাড়ির নং : n0023
বয়স : 54 লিঙ্গ : মহিলা
ফটো উপলব্ধ

701 WB/31/209/108734
নাম : মৌসুমী পাণিগ্রাহী
পিতার নাম: প্রবোধ পাণিগ্রাহী
বাড়ির নং : n0023
বয়স : 54 লিঙ্গ : মহিলা
ফটো উপলব্ধ

702 GXC1150895
নাম : জয়শ্রী পাণিগ্রাহী
স্বামীর নাম: রনজি পাণিগ্রাহী
বাড়ির নং : n0023
বয়স : 51 লিঙ্গ : মহিলা
ফটো উপলব্ধ

703 WB/31/209/108007
নাম : রনজিৎ পাণিগ্রাহী
পিতার নাম: প্রবোধ পাণিগ্রাহী
বাড়ির নং : n0023
বয়স : 65 লিঙ্গ : পুরুষ
ফটো উপলব্ধ

704 WB/31/209/108095
নাম : লীনা পাণিগ্রাহী
স্বামীর নাম: প্রবোধ পাণিগ্রাহী
বাড়ির নং : n0023
বয়স : 85 লিঙ্গ : মহিলা
ফটো উপলব্ধ

705 ABA1472612
নাম : সৌম্যদীপ
পিতার নাম: রনজিৎ পানিগ্রাহী
বাড়ির নং : n0023
বয়স : 31 লিঙ্গ : পুরুষ
ফটো উপলব্ধ

706 GXC1381151
নাম : মানসী পন্ডা
স্বামীর নাম: কল্যান কুমার পন্ডা
বাড়ির নং : n0023
বয়স : 42 লিঙ্গ : মহিলা
ফটো উপলব্ধ

707 ABA2403467
নাম : বিশ্বজিৎ কামিলা
মায়ের নাম: ছবি কামিলা
বাড়ির নং : এন০২২৪
বয়স : 23 লিঙ্গ : পুরুষ
ফটো উপলব্ধ

708 ABA2403582
নাম : শম্ভু পাত্র
পিতার নাম: কার্তিক পাত্র
বাড়ির নং : এন00২৩
বয়স : 21 লিঙ্গ : পুরুষ
ফটো উপলব্ধ

709 WB/31/209/108630
নাম : পারুলবালা পাত্র
স্বামীর নাম: হেমন্ত পাত্র
বাড়ির নং : n0013
বয়স : 78 লিঙ্গ : মহিলা
ফটো উপলব্ধ

710 GXC1433242
নাম : রামনারায়ন পাত্র
পিতার নাম: হেমন্ত পাত্র
বাড়ির নং : n0013
বয়স : 44 লিঙ্গ : পুরুষ
ফটো উপলব্ধ

711 GXC2363273
নাম : শ্যামলী পাত্র
স্বামীর নাম: রামনারায়ন পাত্র
বাড়ির নং : n0013
বয়স : 41 লিঙ্গ : মহিলা
ফটো উপলব্ধ

712 WB/31/209/108109
নাম : রাধাশ্যাম পাত্র
পিতার নাম: রাসবিহারী পাত্র
বাড়ির নং : n0173
বয়স : 71 লিঙ্গ : পুরুষ
ফটো উপলব্ধ

713 WB/31/209/108115
নাম : ময়নারাণী পাত্র
স্বামীর নাম: রাধাশ্যাম পাত্র
বাড়ির নং : n0173
বয়স : 61 লিঙ্গ : মহিলা
ফটো উপলব্ধ

714 ABA1149541
নাম : সুমিত কুমার পাত্র
পিতার নাম: রাধাশ্যাম পাত্র
বাড়ির নং : n0173
বয়স : 37 লিঙ্গ : পুরুষ
ফটো উপলব্ধ

715 ABA1472067
নাম : চৈতালী পাত্র
স্বামীর নাম: সুমিত কুমার পাত্র
বাড়ির নং : n0173
বয়স : 31 লিঙ্গ : মহিলা
ফটো উপলব্ধ

716 WB/31/209/108500
নাম : রবীন্দ্রনাথ পাত্র
পিতার নাম: রাসবিহারী পাত্র
বাড়ির নং : n0173
বয়স : 63 লিঙ্গ : পুরুষ
ফটো উপলব্ধ

717 GXC2029635
নাম : সুভাষচন্দ্র পাত্র
পিতার নাম: রাসবিহারী পাত্র
বাড়ির নং : n0173
বয়স : 57 লিঙ্গ : পুরুষ
ফটো উপলব্ধ

718 GXC0241240
নাম : শুভেন্দু বিকাশ পাত্র
পিতার নাম: রাসবিহারী পাত্র
বাড়ির নং : n0173
বয়স : 56 লিঙ্গ : পুরুষ
ফটো উপলব্ধ

719 GXC2312668
নাম : মঞ্জুশ্রী পাএ
স্বামীর নাম: শুভেন্দুবিকাশ পাএ
বাড়ির নং : n0173
বয়স : 45 লিঙ্গ : মহিলা
ফটো উপলব্ধ

720 GXC2363232
নাম : রেবতী পাত্র
স্বামীর নাম: সুভাষ পাত্র
বাড়ির নং : n0173
বয়স : 39 লিঙ্গ : মহিলা
ফটো উপলব্ধ

721 ABA2527729
নাম : অর্পিতা পাত্র
পিতার নাম: সুভাষচন্দ্র পাত্র
বাড়ির নং : এন0173
বয়স : 21 লিঙ্গ : মহিলা
ফটো উপলব্ধ

722 ABA2590602
নাম : গৌরহরি পাত্র
পিতার নাম: বরেন্দ্র পাত্র
বাড়ির নং : n0174
বয়স : 71 লিঙ্গ : পুরুষ
ফটো উপলব্ধ

723 ABA1472653
নাম : ময়না পাত্র
স্বামীর নাম: বিবেকানন্দ পাত্র
বাড়ির নং : n0174
বয়স : 34 লিঙ্গ : মহিলা
ফটো উপলব্ধ

724 ABA1472547
নাম : বিশ্বজিৎ পাত্র
পিতার নাম: গৌরহরি পাত্র
বাড়ির নং : n0174
বয়স : 32 লিঙ্গ : পুরুষ
ফটো উপলব্ধ

725 ABA1472091
নাম : ঝর্না পাত্র
স্বামীর নাম: শিবশঙ্কর পাত্র
বাড়ির নং : n0218
বয়স : 32 লিঙ্গ : মহিলা
ফটো উপলব্ধ

726 ABA2435097
নাম : অমলারানী পাত্র
স্বামীর নাম: কালিপদ পাত্র
বাড়ির নং : n0220
বয়স : 59 লিঙ্গ : মহিলা
ফটো উপলব্ধ

727 ABA2436228
নাম : অঞ্জলি পাত্র
স্বামীর নাম: গোকুল কুমার পাত্র
বাড়ির নং : n0226
বয়স : 51 লিঙ্গ : মহিলা
ফটো উপলব্ধ

728 ABA1149566
নাম : শুভঙ্কর পাত্র
পিতার নাম: মহাদেব পাত্র
বাড়ির নং : এন0227
বয়স : 39 লিঙ্গ : পুরুষ
ফটো উপলব্ধ

729 ABA1149905
নাম : পুতুল পাত্র
স্বামীর নাম: শুভঙ্কর পাত্র
বাড়ির নং : এন0227
বয়স : 38 লিঙ্গ : মহিলা
ফটো উপলব্ধ

730 ABA1149590
নাম : শ্রীকান্ত পাত্র
পিতার নাম: বিমল কুমার পাত্র
বাড়ির নং : n0227
বয়স : 40 লিঙ্গ : পুরুষ
ফটো উপলব্ধ

731 ABA1358670
নাম : সুমিত্রা পাত্র
স্বামীর নাম: শ্রীকান্ত পাত্র
বাড়ির নং : n0227
বয়স : 33 লিঙ্গ : মহিলা
ফটো উপলব্ধ

732 ABA1149921
নাম : নিশিকান্ত পাত্র
পিতার নাম: বিমল কুমার পাত্র
বাড়ির নং : n0227
বয়স : 36 লিঙ্গ : পুরুষ
ফটো উপলব্ধ

733 WB/31/209/108338
নাম : বিমলকুমার পাত্র
পিতার নাম: ভূতনাথ পাত্র
বাড়ির নং : n0228
বয়স : 66 লিঙ্গ : পুরুষ
ফটো উপলব্ধ

734 WB/31/209/108387
নাম : পাত্র পুষ্পরানী
স্বামীর নাম: বিমল পাত্র
বাড়ির নং : n0228
বয়স : 61 লিঙ্গ : মহিলা
ফটো উপলব্ধ

735 GXC1149392
নাম : হরিপদ পাত্র
পিতার নাম: কেদার পাত্র
বাড়ির নং : n0220
বয়স : 42 লিঙ্গ : পুরুষ
ফটো উপলব্ধ

736 ABA2440329
নাম : অনিলকুমার পাত্র
পিতার নাম: ভূতনাথ পাত্র
বাড়ির নং : n0221
বয়স : 77 লিঙ্গ : পুরুষ
ফটো উপলব্ধ

737 WB/31/209/108226
নাম : লালমোহন পাত্র
পিতার নাম: ভূতনাথ পাত্র
বাড়ির নং : n0221
বয়স : 71 লিঙ্গ : পুরুষ
ফটো উপলব্ধ

738 ABA1992361
নাম : অঞ্জলী পাত্র
স্বামীর নাম: অনিল পাত্র
বাড়ির নং : n0221
বয়স : 66 লিঙ্গ : মহিলা
ফটো উপলব্ধ

739 GXC1151455
নাম : অনুপ কুমার পাত্র
পিতার নাম: অনিল পাত্র
বাড়ির নং : n0221
বয়স : 45 লিঙ্গ : পুরুষ
ফটো উপলব্ধ

740 ABA1149558
নাম : মানসী কলা পাত্র
স্বামীর নাম: অনুপ কুমার পাত্র
বাড়ির নং : n0221
বয়স : 36 লিঙ্গ : মহিলা
ফটো উপলব্ধ

741 ABA2436806
নাম : অন্নপূর্ণা পাত্র
স্বামীর নাম: সহদেব পাত্র
বাড়ির নং : n0222
বয়স : 67 লিঙ্গ : মহিলা
ফটো উপলব্ধ

742 GXC2029650
নাম : শম্ভু পাত্র
পিতার নাম: সহদেব পাত্র
বাড়ির নং : n0222
বয়স : 46 লিঙ্গ : পুরুষ
ফটো উপলব্ধ

743 GXC2029585
নাম : গৌরহরি পাত্র
পিতার নাম: সুনীল পাত্র
বাড়ির নং : 79 নং বুথ
বয়স : 44 লিঙ্গ : পুরুষ
ফটো উপলব্ধ

744 GXC2312676
নাম : শ্যামলী পাত্র
স্বামীর নাম: গৌরহরি পাত্র
বাড়ির নং : 79 নং বুথ
বয়স : 41 লিঙ্গ : মহিলা
ফটো উপলব্ধ

745 WB/31/209/108424
নাম : বাসুদেব পাত্র
পিতার নাম: গোপাল পাত্র
বাড়ির নং : n0224
বয়স : 68 লিঙ্গ : পুরুষ
ফটো উপলব্ধ

746 WB/31/209/108388
নাম : পারুলরানী পাত্র
স্বামীর নাম: বাসুদেব পাত্র
বাড়ির নং : n0224
বয়স : 62 লিঙ্গ : মহিলা
ফটো উপলব্ধ

747 GXC2363075
নাম : ছবি কামিল্যা
স্বামীর নাম: জয়দেব কামিল্যা
বাড়ির নং : n0224
বয়স : 41 লিঙ্গ : মহিলা
ফটো উপলব্ধ

748 ABA1472448
নাম : চন্দনী পাত্র
স্বামীর নাম: কানাইলাল পাত্র
বাড়ির নং : n0225
বয়স : 46 লিঙ্গ : মহিলা
ফটো উপলব্ধ

749 ABA2436210
নাম : গোকুল কুমার পাত্র
পিতার নাম: উপেন্দ্রনাথ পাত্র
বাড়ির নং : n0226
বয়স : 62 লিঙ্গ : পুরুষ
ফটো উপলব্ধ

750 GXC0241166
নাম : পুলীনবিহারী পাত্র
পিতার নাম: ভূতনাথ পাত্র
বাড়ির নং : n0229
বয়স : 79 লিঙ্গ : পুরুষ
ফটো উপলব্ধ

751 WB/31/209/108667
নাম : কনকলতা পাত্র
স্বামীর নাম: পুলিন পাত্র
বাড়ির নং : n0229
বয়স : 70 লিঙ্গ : মহিলা
ফটো উপলব্ধ

752 WB/31/209/108374
নাম : মনিন্দ্রনাথ পাত্র
পিতার নাম: পুলিন পাত্র
বাড়ির নং : n0229
বয়স : 54 লিঙ্গ : পুরুষ
ফটো উপলব্ধ

753 WB/31/209/108624
নাম : মানসীরাণী পাত্র
স্বামীর নাম: বাটুল পাত্র
বাড়ির নং : n0216
বয়স : 60 লিঙ্গ : মহিলা
ফটো উপলব্ধ

754 GXC2224483
নাম : শেখর পাত্র
পিতার নাম: মিণ্টু কুমার পাত্র
বাড়ির নং : n0216
বয়স : 41 লিঙ্গ : পুরুষ
ফটো উপলব্ধ

755 ABA1218700
নাম : মৌসুমী মন্ডল(পাত্র)
স্বামীর নাম: শেখর পাত্র
বাড়ির নং : n0216
বয়স : 36 লিঙ্গ : মহিলা
ফটো উপলব্ধ

756 ABA1149582
নাম : প্রতিমা বেরা(পাত্র)
স্বামীর নাম: রামশঙ্কর পাত্র
বাড়ির নং : n0216
বয়স : 40 লিঙ্গ : মহিলা
ফটো উপলব্ধ

757 ABA1674530
নাম : আবিরা পাত্র
স্বামীর নাম: নিসিকান্ত পাত্র
বাড়ির নং : n0227
বয়স : 32 লিঙ্গ : মহিলা
ফটো উপলব্ধ

758 ABA2495604
নাম : কানাই লাল পাত্র
পিতার নাম: উপেন্দ্র পাত্র
বাড়ির নং : n0225
বয়স : 56 লিঙ্গ : পুরুষ
ফটো উপলব্ধ

759 ABA2522522
নাম : বুদ্ধদেব পাত্র
পিতার নাম: কানাইলাল পাত্র
বাড়ির নং : এন0225
বয়স : 23 লিঙ্গ : পুরুষ
ফটো উপলব্ধ

760 ABA1218684
নাম : বিবেকানন্দ পাত্র
পিতার নাম: গৌরহরি পাত্র
বাড়ির নং : n0174
বয়স : 37 লিঙ্গ : পুরুষ
ফটো উপলব্ধ

761 ABA1764828
নাম : জয়ন্তী পাত্র
স্বামীর নাম: অশোক পাত্র
বাড়ির নং : N0214
বয়স : 28 লিঙ্গ : মহিলা
ফটো উপলব্ধ

762 WB/31/209/108499
নাম : রবীন্দ্রনাথ পাত্র
পিতার নাম: ধীরেন পাত্র
বাড়ির নং : n0213
বয়স : 67 লিঙ্গ : পুরুষ
ফটো উপলব্ধ

763 WB/31/209/108626
নাম : আল্পনারানী পাত্র
স্বামীর নাম: রবীন্দ্রনাথ পাত্র
বাড়ির নং : n0213
বয়স : 58 লিঙ্গ : মহিলা
ফটো উপলব্ধ

764 ABA1471994
নাম : মোহন পাত্র
পিতার নাম: রবীন্দ্রনাথ পাত্র
বাড়ির নং : n0213
বয়স : 36 লিঙ্গ : পুরুষ
ফটো উপলব্ধ

765 WB/31/209/108342
নাম : বাবলুকুমার পাত্র
পিতার নাম: ধীরেন পাত্র
বাড়ির নং : n0213
বয়স : 66 লিঙ্গ : পুরুষ
ফটো উপলব্ধ

766 WB/31/209/108027
নাম : প্রদীপকুমার পাত্র
পিতার নাম: ধীরেন পাত্র
বাড়ির নং : n0213
বয়স : 61 লিঙ্গ : পুরুষ
ফটো উপলব্ধ

767 WB/31/209/108028
নাম : প্রবীরকুমার পাত্র
পিতার নাম: ধীরেন পাত্র
বাড়ির নং : n0213
বয়স : 56 লিঙ্গ : পুরুষ
ফটো উপলব্ধ

768 WB/31/209/108074
নাম : মীরারানী পাত্র
স্বামীর নাম: বাবলু পাত্র
বাড়ির নং : n0213
বয়স : 59 লিঙ্গ : মহিলা
ফটো উপলব্ধ

769 GXC2312635
নাম : সুভেন্দু পাত্র
পিতার নাম: বাবলু পাত্র
বাড়ির নং : n0213
বয়স : 39 লিঙ্গ : পুরুষ
ফটো উপলব্ধ

770 WB/31/209/108172
নাম : প্রনতীরানী পাত্র
স্বামীর নাম: প্রদীপ পাত্র
বাড়ির নং : n0213
বয়স : 56 লিঙ্গ : মহিলা
ফটো উপলব্ধ

771 GXC1384387
নাম : সমীর পাত্র
পিতার নাম: ধীরেন্দ্র পাত্র
বাড়ির নং : n0213
বয়স : 44 লিঙ্গ : পুরুষ
ফটো উপলব্ধ

772 GXC2363265
নাম : সুপ্রিয়া পাত্র
স্বামীর নাম: সমীর পাত্র
বাড়ির নং : n0213
বয়স : 40 লিঙ্গ : মহিলা
ফটো উপলব্ধ

773 ABA1149608
নাম : মলিনা জানা(পাত্র)
স্বামীর নাম: প্রবীর কুমার পাত্র
বাড়ির নং : n0213
বয়স : 39 লিঙ্গ : মহিলা
ফটো উপলব্ধ

774 GXC2363257
নাম : সম্পা পাত্র
স্বামীর নাম: শুভেন্দু বিকাশ পাত্র
বাড়ির নং : n0213
বয়স : 39 লিঙ্গ : মহিলা
ফটো উপলব্ধ

775 ABA2436558
নাম : মৃত্যুঞ্জয় পাত্র
পিতার নাম: গোবর্দ্ধন পাত্র
বাড়ির নং : n0214
বয়স : 81 লিঙ্গ : পুরুষ
ফটো উপলব্ধ

776 ABA2436541
নাম : স্নেহলতা পাত্র
স্বামীর নাম: মৃত্যুঞ্জয় পাত্র
বাড়ির নং : n0214
বয়স : 74 লিঙ্গ : মহিলা
ফটো উপলব্ধ

777 ABA2434611
নাম : রতন কুমার পাত্র
পিতার নাম: মৃত্যুঞ্জয় পাত্র
বাড়ির নং : টিকাশী
বয়স : 55 লিঙ্গ : পুরুষ
ফটো উপলব্ধ

778 GXC1382555
নাম : ডলি পাত্র
স্বামীর নাম: রঞ্জন পাত্র
বাড়ির নং : n0229
বয়স : 44 লিঙ্গ : মহিলা
ফটো উপলব্ধ

779 GXC2363224
নাম : লক্ষী পাত্র
স্বামীর নাম: কাঞ্চন পাত্র
বাড়ির নং : এন0229
বয়স : 43 লিঙ্গ : মহিলা
ফটো উপলব্ধ

780 ABA1471762
নাম : মমতা পাত্র
স্বামীর নাম: তুষারকান্তি পাত্র
বাড়ির নং : n0216
বয়স : 34 লিঙ্গ : মহিলা
ফটো উপলব্ধ

781 ABA2500775
নাম : গীতারানী পাত্র
স্বামীর নাম: নবীন পাত্র
বাড়ির নং : n0217
বয়স : 57 লিঙ্গ : মহিলা
ফটো উপলব্ধ

782 ABA2500783
নাম : শরৎচন্দ্র পাত্র
পিতার নাম: কৃষ্ণপ্রসাদ পাত্র
বাড়ির নং : n0217
বয়স : 55 লিঙ্গ : পুরুষ
ফটো উপলব্ধ

783 ABA2503092
নাম : পারুলরানী পাত্র
স্বামীর নাম: অক্ষয় পাত্র
বাড়ির নং : n0218
বয়স : 72 লিঙ্গ : মহিলা
ফটো উপলব্ধ

784 GXC1382589
নাম : কার্ত্তিক পাত্র
পিতার নাম: অক্ষয় পাত্র
বাড়ির নং : n0218
বয়স : 45 লিঙ্গ : পুরুষ
ফটো উপলব্ধ

785 GXC2363281
নাম : সোনালী পাত্র
স্বামীর নাম: কার্ত্তিক পাত্র
বাড়ির নং : n0218
বয়স : 45 লিঙ্গ : মহিলা
ফটো উপলব্ধ

786 ABA1218593
নাম : শিবশংকর পাত্র
পিতার নাম: অক্ষয় কুমার পাত্র
বাড়ির নং : n0218
বয়স : 38 লিঙ্গ : পুরুষ
ফটো উপলব্ধ

787 GXC1380179
নাম : অশ্বিনী পাত্র
পিতার নাম: মৃত্যুঞ্জয় পাত্র
বাড়ির নং : n0214
বয়স : 46 লিঙ্গ : পুরুষ
ফটো উপলব্ধ

788 GXC2312643
নাম : অশোক পাত্র
পিতার নাম: মৃত্যুঞ্জয় পাত্র
বাড়ির নং : n0214
বয়স : 41 লিঙ্গ : পুরুষ
ফটো উপলব্ধ

789 ABA1149533
নাম : অমল পাত্র
পিতার নাম: মৃত্যুঞ্জয় পাত্র
বাড়ির নং : n0214
বয়স : 37 লিঙ্গ : পুরুষ
ফটো উপলব্ধ

790 GXC2029593
নাম : রণজীত পাত্র
পিতার নাম: মৃত্যুঞ্জয় পাত্র
বাড়ির নং : n0214
বয়স : 48 লিঙ্গ : পুরুষ
ফটো উপলব্ধ

791 GXC2312650
নাম : অঞ্জলী পাত্র
স্বামীর নাম: রনজিত পাত্র
বাড়ির নং : n0214
বয়স : 38 লিঙ্গ : মহিলা
ফটো উপলব্ধ

792 GXC2029601
নাম : ভবানী রাণী পাত্র
স্বামীর নাম: শম্ভু পাত্র
বাড়ির নং : n0214
বয়স : 46 লিঙ্গ : মহিলা
ফটো উপলব্ধ

793 GXC1383199
নাম : রীনা পাত্র
স্বামীর নাম: মনীন্দ্র পাত্র
বাড়ির নং : n0214
বয়স : 45 লিঙ্গ : মহিলা
ফটো উপলব্ধ

794 GXC2261253
নাম : নারায়ণ পাত্র
পিতার নাম: গোবর্দ্ধন পাত্র
বাড়ির নং : n0215
বয়স : 76 লিঙ্গ : পুরুষ
ফটো উপলব্ধ

795 ABA2437127
নাম : নির্মলারাণী পাত্র
স্বামীর নাম: নারায়ন পাত্র
বাড়ির নং : n0215
বয়স : 68 লিঙ্গ : মহিলা
ফটো উপলব্ধ

796 GXC2029619
নাম : চন্দন পাত্র
পিতার নাম: নারায়ণ পাত্র
বাড়ির নং : n0215
বয়স : 42 লিঙ্গ : পুরুষ
ফটো উপলব্ধ

797 ABA1472471
নাম : সুস্মিতা পাত্র
স্বামীর নাম: চন্দন পাত্র
বাড়ির নং : n0215
বয়স : 36 লিঙ্গ : মহিলা
ফটো উপলব্ধ

798 ABA1218692
নাম : তুষার কান্তি পাত্র
পিতার নাম: নটেন্দ্রনাথ পাত্র
বাড়ির নং : n0216
বয়স : 35 লিঙ্গ : পুরুষ
ফটো উপলব্ধ

799 ABA2437077
নাম : কাঞ্চনকুমার পাত্র
পিতার নাম: পুলিন পাত্র
বাড়ির নং : এন0229
বয়স : 51 লিঙ্গ : পুরুষ
ফটো উপলব্ধ

800 ABA2076800
নাম : সুকুমার পাত্র
পিতার নাম: রতন পাত্র
বাড়ির নং : n0214
বয়স : 26 লিঙ্গ : পুরুষ
ফটো উপলব্ধ

801 ABA2091569
নাম : বাবলু পাত্র
পিতার নাম: গৌরহরি পাত্র
বাড়ির নং : N0174
বয়স : 26 লিঙ্গ : পুরুষ
ফটো উপলব্ধ

802 ABA1764901
নাম : বিজয় কুমার পাত্র
পিতার নাম: গৌরহরি পাত্র
বাড়ির নং : N0174
বয়স : 28 লিঙ্গ : পুরুষ
ফটো উপলব্ধ

803 ABA2165744
নাম : অভিজিৎ পাত্র
পিতার নাম: গৌরহরি পাত্র
বাড়ির নং : এন0223
বয়স : 24 লিঙ্গ : পুরুষ
ফটো উপলব্ধ

804 ABA2132801
নাম : মন্টু কুমার পাত্র
পিতার নাম: শশীভূষণ পাত্র
বাড়ির নং : n0216
বয়স : 72 লিঙ্গ : পুরুষ
ফটো উপলব্ধ

805 ABA1674407
নাম : দেবব্রত পাত্র
পিতার নাম: গোকুল কুমার পাত্র
বাড়ির নং : n0226
বয়স : 29 লিঙ্গ : পুরুষ
ফটো উপলব্ধ

806 ABA1674506
নাম : কৃষ্ণেন্দু পাত্র
পিতার নাম: বাবলু কুমার পাত্র
বাড়ির নং : n0213
বয়স : 31 লিঙ্গ : পুরুষ
ফটো উপলব্ধ

807 ABA2182566
নাম : রুমা পাত্র
স্বামীর নাম: অমল পাত্র
বাড়ির নং : এন0214
বয়স : 28 লিঙ্গ : মহিলা
ফটো উপলব্ধ

808 ABA2198570
নাম : গৌরী পাত্র
স্বামীর নাম: রামপদ পাত্র
বাড়ির নং : এন0227
বয়স : 24 লিঙ্গ : মহিলা
ফটো উপলব্ধ

809 ABA2146181
নাম : নটেন্দ্রনাথ পাত্র
পিতার নাম: শশীভূষণ পাত্র
বাড়ির নং : n0216
বয়স : 66 লিঙ্গ : পুরুষ
ফটো উপলব্ধ

810 ABA2316412
নাম : রঞ্জনকুমার পাত্র
পিতার নাম: মৃত্যুঞ্জয় পাত্র
বাড়ির নং : n0214
বয়স : 53 লিঙ্গ : পুরুষ
ফটো উপলব্ধ

811 ABA2091460
নাম : সুদীপ পাত্র
পিতার নাম: রঞ্জন কুমার পাত্র
বাড়ির নং : n0214
বয়স : 25 লিঙ্গ : পুরুষ
ফটো উপলব্ধ

812 ABA2456994
নাম : সুভজিৎ পাত্র
পিতার নাম: রঞ্জিত পাত্র
বাড়ির নং : এন0214
বয়স : 21 লিঙ্গ : পুরুষ
ফটো উপলব্ধ

813 ABA2521755
নাম : সুস্মিতা পাত্র
পিতার নাম: রঞ্জন পাত্র
বাড়ির নং : এন0214
বয়স : 21 লিঙ্গ : মহিলা
ফটো উপলব্ধ

814 ABA2091585
নাম : সুশোভন পাত্র
পিতার নাম: রবীন্দ্রনাথ পাত্র
বাড়ির নং : N0213
বয়স : 25 লিঙ্গ : পুরুষ
ফটো উপলব্ধ

815 ABA2521748
নাম : সুমন পাত্র
পিতার নাম: সমীর পাত্র
বাড়ির নং : এন0213
বয়স : 21 লিঙ্গ : পুরুষ
ফটো উপলব্ধ

816 ABA1921840
নাম : শশাঙ্ক পাত্র
পিতার নাম: শম্ভু পাত্র
বাড়ির নং : এন0214
বয়স : 25 লিঙ্গ : পুরুষ
ফটো উপলব্ধ

817 ABA1765023
নাম : রামপদ পাত্র
পিতার নাম: হারাধন পাত্র
বাড়ির নং : N0227
বয়স : 31 লিঙ্গ : পুরুষ
ফটো উপলব্ধ

818 ABA1674357
নাম : বিশ্বজিৎ পাত্র
পিতার নাম: প্রদীপ কুমার পাত্র
বাড়ির নং : n0267
বয়স : 29 লিঙ্গ : পুরুষ
ফটো উপলব্ধ

819 ABA1674365
নাম : শোভন পাত্র
পিতার নাম: কালিপদ পাত্র
বাড়ির নং : n0268
বয়স : 29 লিঙ্গ : পুরুষ
ফটো উপলব্ধ

820 WB/31/209/108480
নাম : হারাধন পাত্র
পিতার নাম: মহাদেব পাত্র
বাড়ির নং : n0227
বয়স : 53 লিঙ্গ : পুরুষ
ফটো উপলব্ধ

821 GXC1153279
নাম : গৌরী পাত্র
স্বামীর নাম: হারাধন পাত্র
বাড়ির নং : n0227
বয়স : 49 লিঙ্গ : মহিলা
ফটো উপলব্ধ

822 ABA2132827
নাম : ছবিরানী পাত্র
স্বামীর নাম: মন্টু কুমার পাত্র
বাড়ির নং : n0216
বয়স : 66 লিঙ্গ : মহিলা
ফটো উপলব্ধ

823 ABA2165736
নাম : সুরজ পাত্র
পিতার নাম: মণীন্দ্রনাথ পাত্র
বাড়ির নং : এন0229
বয়স : 24 লিঙ্গ : পুরুষ
ফটো উপলব্ধ

824 GXC2312627
নাম : রাম শংকর পাত্র
পিতার নাম: মন্টু কুমার পাত্র
বাড়ির নং : n0216
বয়স : 43 লিঙ্গ : পুরুষ
ফটো উপলব্ধ

825 ABA2198588
নাম : প্রিয়ঙ্কা মান্না পাত্র
স্বামীর নাম: শোভন পাত্র
বাড়ির নং : এন0268
বয়স : 26 লিঙ্গ : মহিলা
ফটো উপলব্ধ

826 ABA2076834
নাম : প্রশান্ত পাত্র
পিতার নাম: নবীন পাত্র
বাড়ির নং : n0217
বয়স : 26 লিঙ্গ : পুরুষ
ফটো উপলব্ধ

827 ABA2500692
নাম : সেফালী ঘোড়ই পাত্র
স্বামীর নাম: প্রশান্ত পাত্র
বাড়ির নং : টিকাশী 79 বো বুথ
বয়স : 23 লিঙ্গ : মহিলা
ফটো উপলব্ধ

828 ABA2146231
নাম : রীতারানী পাত্র
স্বামীর নাম: নটেন্দ্র নাথ পাত্র
বাড়ির নং : n0216
বয়স : 58 লিঙ্গ : মহিলা
ফটো উপলব্ধ

829 ABA2276533
নাম : শিবানী কামিলা পাত্র
স্বামীর নাম: দেবব্রত পাত্র
বাড়ির নং : এন0226
বয়স : 23 লিঙ্গ : মহিলা
ফটো উপলব্ধ

830 ABA2256261
নাম : লক্ষ্মণ পাত্র
পিতার নাম: হারাধন পাত্র
বাড়ির নং : এন0227
বয়স : 23 লিঙ্গ : পুরুষ
ফটো উপলব্ধ

831 ABA2256220
নাম : সুব্রত পাত্র
পিতার নাম: কালীপদ পাত্র
বাড়ির নং : এন0220
বয়স : 23 লিঙ্গ : পুরুষ
ফটো উপলব্ধ

832 ABA2256246
নাম : সুপর্ণা পাল
পিতার নাম: ব্রজমোহন পাল
বাড়ির নং : এন0190
বয়স : 27 লিঙ্গ : মহিলা
ফটো উপলব্ধ

833 ABA2276111
নাম : লোপামুদ্রা পাল
পিতার নাম: শিবপ্রসাদ পাল
বাড়ির নং : এন0076
বয়স : 25 লিঙ্গ : মহিলা
ফটো উপলব্ধ

834 ABA2312650
নাম : নলিনীকান্ত পাল
পিতার নাম: ফণীভূষণ পাল
বাড়ির নং : n0151
বয়স : 69 লিঙ্গ : পুরুষ
ফটো উপলব্ধ

835 ABA1600048
নাম : অমল কুমার পাল
পিতার নাম: অশোক কুমার পাল
বাড়ির নং : n0149
বয়স : 30 লিঙ্গ : পুরুষ
ফটো উপলব্ধ

836 ABA2211258
নাম : নটবর পাল
পিতার নাম: ফণিভূষণ পাল
বাড়ির নং : n0150
বয়স : 75 লিঙ্গ : পুরুষ
ফটো উপলব্ধ

837 GXC2030211
নাম : মায়া পাল
স্বামীর নাম: স্বপন কুমার পাল
বাড়ির নং : n0116
বয়স : 45 লিঙ্গ : মহিলা
ফটো উপলব্ধ

838 ABA2211233
নাম : সুকেশ পাল
পিতার নাম: ধরনী পাল
বাড়ির নং : n0117
বয়স : 72 লিঙ্গ : পুরুষ
ফটো উপলব্ধ

839 GXC1151752
নাম : যদুপতি পাল
পিতার নাম: বিষ্ণুপদ পাল
বাড়ির নং : n0124
বয়স : 57 লিঙ্গ : পুরুষ
ফটো উপলব্ধ

840 WB/31/209/108265
নাম : কনকলতা সেন(পাল)
স্বামীর নাম: নলিনীকান্ত পাল
বাড়ির নং : n0151
বয়স : 63 লিঙ্গ : মহিলা
ফটো উপলব্ধ

841 ABA2348464
নাম : সমীর পাল
পিতার নাম: রমেশ চন্দ্র পাল
বাড়ির নং : দক্ষিণ বেলতলা
বয়স : 23 লিঙ্গ : পুরুষ
ফটো উপলব্ধ

842 ABA2347359
নাম : মলয় কুমার পাল
পিতার নাম: মানস কুমার পাল
বাড়ির নং : এন0152
বয়স : 22 লিঙ্গ : পুরুষ
ফটো উপলব্ধ

843 ABA2398386
নাম : সূর্য্যকান্ত পাল
পিতার নাম: দেবপ্রসাদ পাল
বাড়ির নং : এন00৭৬
বয়স : 21 লিঙ্গ : পুরুষ
ফটো উপলব্ধ

844 GXC2029767
নাম : অনুশ্রী পাল
স্বামীর নাম: গৌর হরি পাল
বাড়ির নং : এন0154
বয়স : 51 লিঙ্গ : মহিলা
ফটো উপলব্ধ

845 GXC1381599
নাম : তুলসী পাল
স্বামীর নাম: গৌরহরি পাল
বাড়ির নং : এন0155
বয়স : 63 লিঙ্গ : মহিলা
ফটো উপলব্ধ

846 GXC1381656
নাম : গৌরহরি পাল
পিতার নাম: নগেন্দ্র পাল
বাড়ির নং : এন0155
বয়স : 73 লিঙ্গ : পুরুষ
ফটো উপলব্ধ

847 ABA1841832
নাম : সাগরময় পাল
পিতার নাম: পূর্ন চন্দ্র পাল
বাড়ির নং : N0070
বয়স : 28 লিঙ্গ : পুরুষ
ফটো উপলব্ধ

848 ABA1149657
নাম : যদুপতি পাল
পিতার নাম: নারায়ন চন্দ্র পাল
বাড়ির নং : n0120
বয়স : 36 লিঙ্গ : পুরুষ
ফটো উপলব্ধ

849 ABA1674290
নাম : শুভঙ্কর পাল
পিতার নাম: স্বপন পাল
বাড়ির নং : n0116
বয়স : 29 লিঙ্গ : পুরুষ
ফটো উপলব্ধ

850 ABA1922095
নাম : সুনন্দিনী পাল
পিতার নাম: সুরপতি পাল
বাড়ির নং : এন০১২৪
বয়স : 27 লিঙ্গ : মহিলা
ফটো উপলব্ধ

851 ABA1922111
নাম : অভিজিৎ পাল
পিতার নাম: অসিত কুমার পাল
বাড়ির নং : এন০১৪৯
বয়স : 26 লিঙ্গ : পুরুষ
ফটো উপলব্ধ

852 ABA1922137
নাম : টগরী মাইতি(পাল)
স্বামীর নাম: শান্তনু পাল
বাড়ির নং : এন০১৪৮
বয়স : 26 লিঙ্গ : মহিলা
ফটো উপলব্ধ

853 ABA1921857
নাম : গিরিধারী পাল
পিতার নাম: মনোরঞ্জন পাল
বাড়ির নং : এন0155
বয়স : 26 লিঙ্গ : পুরুষ
ফটো উপলব্ধ

854 ABA1921998
নাম : পিঙ্কি পাল
স্বামীর নাম: শঙ্কর প্রসাদ পাল
বাড়ির নং : এন০১৫৩
বয়স : 27 লিঙ্গ : মহিলা
ফটো উপলব্ধ

855 ABA1922061
নাম : সুসম পাল
পিতার নাম: সুরপতি পাল
বাড়ির নং : এন০১২৪
বয়স : 30 লিঙ্গ : পুরুষ
ফটো উপলব্ধ

856 ABA1674217
নাম : তৃপ্তী পাল
স্বামীর নাম: রতন কুমার পাল
বাড়ির নং : n0259
বয়স : 30 লিঙ্গ : মহিলা
ফটো উপলব্ধ

857 GXC1149194
নাম : দিলীপ কুমার পাল
পিতার নাম: পুলিন পাল
বাড়ির নং : n0121
বয়স : 49 লিঙ্গ : পুরুষ
ফটো উপলব্ধ

858 ABA2387660
নাম : শিপ্রা পাল
স্বামীর নাম: পশুপতি পাল
বাড়ির নং : n0124
বয়স : 55 লিঙ্গ : মহিলা
ফটো উপলব্ধ

859 ABA2387678
নাম : রেণুকা পাল
স্বামীর নাম: পুলিন পাল
বাড়ির নং : n0121
বয়স : 68 লিঙ্গ : মহিলা
ফটো উপলব্ধ

860 ABA2387686
নাম : পশুপতি পাল
পিতার নাম: বিষ্ণুপদ পাল
বাড়ির নং : n0124
বয়স : 60 লিঙ্গ : পুরুষ
ফটো উপলব্ধ

861 ABA1995877
নাম : রাধারানী পাল
স্বামীর নাম: বিষ্ণুপদ পাল
বাড়ির নং : n0124
বয়স : 79 লিঙ্গ : মহিলা
ফটো উপলব্ধ

862 ABA2352599
নাম : নীলাঞ্জনা পাল
পিতার নাম: স্বপন কুমার পাল
বাড়ির নং : এন0014
বয়স : 22 লিঙ্গ : মহিলা
ফটো উপলব্ধ

863 ABA1841956
নাম : শুভঙ্কর পাল
পিতার নাম: শম্ভুচন্দ্র পাল
বাড়ির নং : N0153
বয়স : 27 লিঙ্গ : পুরুষ
ফটো উপলব্ধ

864 ABA1121276
নাম : গৌড় হ্যারি পাল
পিতার নাম: গুনাধর পাল
বাড়ির নং : n0154
বয়স : 58 লিঙ্গ : পুরুষ
ফটো উপলব্ধ

865 GXC2029692
নাম : স্বপন কুমার পাল
পিতার নাম: অরবিন্দ পাল
বাড়ির নং : n0116
বয়স : 51 লিঙ্গ : পুরুষ
ফটো উপলব্ধ

866 ABA2210698
নাম : মহাদেব পাল
পিতার নাম: উপেন্দ্র পাল
বাড়ির নং : n0079
বয়স : 66 লিঙ্গ : পুরুষ
ফটো উপলব্ধ

867 ABA2181311
নাম : রুক্মিনী জানা পাল
স্বামীর নাম: সৌরভ কুমার পাল
বাড়ির নং : এন0151
বয়স : 32 লিঙ্গ : মহিলা
ফটো উপলব্ধ

868 ABA1217256
নাম : শোভা ভট্টাচার্য্য
স্বামীর নাম: প্রবীর কুমার পাল
বাড়ির নং : এন0075
বয়স : 33 লিঙ্গ : মহিলা
ফটো উপলব্ধ

869 ABA1674449
নাম : ভারতী রানী পাল
স্বামীর নাম: মনোরঞ্জন পাল
বাড়ির নং : n0155
বয়স : 55 লিঙ্গ : মহিলা
ফটো উপলব্ধ

870 ABA2286698
নাম : সুমিত্রা বেরা পাল
স্বামীর নাম: অভিজিৎ পাল
বাড়ির নং : এন0149
বয়স : 26 লিঙ্গ : মহিলা
ফটো উপলব্ধ

871 GXC0242164
নাম : অর্চিতা পাল
স্বামীর নাম: ব্রজমোহন পাল
বাড়ির নং : দক্ষিণ বেলতলা
বয়স : 48 লিঙ্গ : মহিলা
ফটো উপলব্ধ

872 GXC0242156
নাম : ব্রজমোহন পাল
পিতার নাম: বংশীধর পাল
বাড়ির নং : দক্ষিণ বেলতলা
বয়স : 49 লিঙ্গ : পুরুষ
ফটো উপলব্ধ

873 GXC1793678
নাম : সাধনা রানী পাল
স্বামীর নাম: জহর কুমার পাল
বাড়ির নং : n0189
বয়স : 52 লিঙ্গ : মহিলা
ফটো উপলব্ধ

874 ABA2500270
নাম : রবীন্দ্রনাথ পাল
পিতার নাম: গুনাধর পাল
বাড়ির নং : এন0154
বয়স : 75 লিঙ্গ : পুরুষ
ফটো উপলব্ধ

875 ABA1276674
নাম : অলক পাল
পিতার নাম: রবীন্দ্রনাথ পাল
বাড়ির নং : n0154
বয়স : 33 লিঙ্গ : পুরুষ
ফটো উপলব্ধ

876 ABA2232056
নাম : তারাপদ পাল
পিতার নাম: গুনাধর পাল
বাড়ির নং : n0154
বয়স : 62 লিঙ্গ : পুরুষ
ফটো উপলব্ধ

877 ABA2232049
নাম : শকুন্তলা পাল
স্বামীর নাম: তারাপদ পাল
বাড়ির নং : n0154
বয়স : 49 লিঙ্গ : মহিলা
ফটো উপলব্ধ

878 ABA2500247
নাম : পঞ্চমী পাল
স্বামীর নাম: রবীন্দ্রনাথ পাল
বাড়ির নং : এন0154
বয়স : 67 লিঙ্গ : মহিলা
ফটো উপলব্ধ

879 GXC2030229
নাম : অমিত কুমার পাল
পিতার নাম: রবীন্দ্র নাথ পাল
বাড়ির নং : এন0154
বয়স : 44 লিঙ্গ : পুরুষ
ফটো উপলব্ধ

880 ABA1472745
নাম : গঙ্গা পাল
স্বামীর নাম: অমিত কুমার পাল
বাড়ির নং : এন0154
বয়স : 36 লিঙ্গ : মহিলা
ফটো উপলব্ধ

881 GXC1382829
নাম : ঘনশ্যাম পাল
পিতার নাম: গৌরহরি পাল
বাড়ির নং : এন0155
বয়স : 49 লিঙ্গ : পুরুষ
ফটো উপলব্ধ

882 ABA0337782
নাম : সুমিত্রা পাল
স্বামীর নাম: ঘনশ্যাম পাল
বাড়ির নং : এন0155
বয়স : 39 লিঙ্গ : মহিলা
ফটো উপলব্ধ

883 ABA2597573
নাম : মনোরঞ্জন পাল
পিতার নাম: নগেন্দ্র পাল
বাড়ির নং : n0155
বয়স : 61 লিঙ্গ : পুরুষ
ফটো উপলব্ধ

884 GXC1380369
নাম : গৌরী পাত্র
স্বামীর নাম: রতন পাত্র
বাড়ির নং : টিকাশী
বয়স : 43 লিঙ্গ : মহিলা
ফটো উপলব্ধ

885 ABA1922038
নাম : সুরপতি পাল
মায়ের নাম: রাধারানী পাল
বাড়ির নং : এন০১২৪
বয়স : 62 লিঙ্গ : পুরুষ
ফটো উপলব্ধ

886 ABA1922046
নাম : বর্নালী মাইতি(পাল)
স্বামীর নাম: সুরপতি পাল
বাড়ির নং : এন০১২৪
বয়স : 56 লিঙ্গ : মহিলা
ফটো উপলব্ধ

887 WB/31/209/108635
নাম : পরীরানী পাল
স্বামীর নাম: বাদল পাল
বাড়ির নং : n0014
বয়স : 63 লিঙ্গ : মহিলা
ফটো উপলব্ধ

888 ABA1472356
নাম : টুম্পা পাল
স্বামীর নাম: রাসবিহারী পাল
বাড়ির নং : n0122
বয়স : 39 লিঙ্গ : মহিলা
ফটো উপলব্ধ

889 GXC2029775
নাম : মানস কুমার পাল
পিতার নাম: বীরেন্দ্র নাথ পাল
বাড়ির নং : n0152
বয়স : 48 লিঙ্গ : পুরুষ
ফটো উপলব্ধ

890 GXC2029783
নাম : শিবানী পাল
স্বামীর নাম: মানস পাল
বাড়ির নং : n0152
বয়স : 45 লিঙ্গ : মহিলা
ফটো উপলব্ধ

891 ABA2416113
নাম : হলধর পাল
পিতার নাম: কালাচাঁদ পাল
বাড়ির নং : n0153
বয়স : 79 লিঙ্গ : পুরুষ
ফটো উপলব্ধ

892 ABA2416352
নাম : কাজল রানী পাল
স্বামীর নাম: হলধর পাল
বাড়ির নং : n0153
বয়স : 69 লিঙ্গ : মহিলা
ফটো উপলব্ধ

893 ABA2584274
নাম : অমল পাল
পিতার নাম: গোপীনাথ পাল
বাড়ির নং : n0145
বয়স : 62 লিঙ্গ : পুরুষ
ফটো উপলব্ধ

894 WB/31/209/108661
নাম : লক্ষীরানী পাল
স্বামীর নাম: অমল পাল
বাড়ির নং : n0145
বয়স : 55 লিঙ্গ : মহিলা
ফটো উপলব্ধ

895 ABA1218734
নাম : রাজেন্দ্র প্রসাদ পাল
পিতার নাম: অমল পাল
বাড়ির নং : n0145
বয়স : 35 লিঙ্গ : পুরুষ
ফটো উপলব্ধ

896 ABA1472737
নাম : সোমা রানী পাল
স্বামীর নাম: রাজন্দ্রপ্রসাদ পাল
বাড়ির নং : n0145
বয়স : 33 লিঙ্গ : মহিলা
ফটো উপলব্ধ

897 ABA1764851
নাম : সুমন পাল
পিতার নাম: সুব্রত কুমার পাল
বাড়ির নং : N0248
বয়স : 30 লিঙ্গ : পুরুষ
ফটো উপলব্ধ

898 ABA1764794
নাম : গীতা পাল
স্বামীর নাম: সুরেশ পাল
বাড়ির নং : N0073
বয়স : 35 লিঙ্গ : মহিলা
ফটো উপলব্ধ

899 ABA1674589
নাম : সুভদীপ পাল
পিতার নাম: শচীন পাল
বাড়ির নং : n0147
বয়স : 30 লিঙ্গ : পুরুষ
ফটো উপলব্ধ

900 ABA2419653
নাম : দীপক কুমার পাল
পিতার নাম: উপেন্দ্র পাল
বাড়ির নং : n0077
বয়স : 55 লিঙ্গ : পুরুষ
ফটো উপলব্ধ

901 ABA2428332
নাম : ছবিরানী পাল
স্বামীর নাম: মহাদেব পাল
বাড়ির নং : n0079
বয়স : 61 লিঙ্গ : মহিলা
ফটো উপলব্ধ

902 GXC2029726
নাম : রতন কুমার পাল
পিতার নাম: মহাদেব পাল
বাড়ির নং : n0079
বয়স : 47 লিঙ্গ : পুরুষ
ফটো উপলব্ধ

903 ABA1218726
নাম : বিশ্বজিৎ পাল
পিতার নাম: মহাদেব পাল
বাড়ির নং : n0079
বয়স : 37 লিঙ্গ : পুরুষ
ফটো উপলব্ধ

904 WB/31/209/108033
নাম : প্রভাসচন্দ্র পাল
পিতার নাম: রাজকৃষ্ণ পাল
বাড়ির নং : n0115
বয়স : 73 লিঙ্গ : পুরুষ
ফটো উপলব্ধ

905 GXC2029825
নাম : দেবব্রত পাল
পিতার নাম: প্রভাস পাল
বাড়ির নং : n0115
বয়স : 43 লিঙ্গ : পুরুষ
ফটো উপলব্ধ

906 ABA1472323
নাম : মঞ্জু রানী পাল
স্বামীর নাম: দেবব্রত পাল
বাড়ির নং : n0115
বয়স : 32 লিঙ্গ : মহিলা
ফটো উপলব্ধ

907 ABA0338566
নাম : নবকুমার পাল
পিতার নাম: প্রভাস চন্দ্র পাল
বাড়ির নং : n0115
বয়স : 39 লিঙ্গ : পুরুষ
ফটো উপলব্ধ

908 ABA1472224
নাম : শেফালী পাল
স্বামীর নাম: নবকুমার পাল
বাড়ির নং : n0115
বয়স : 32 লিঙ্গ : মহিলা
ফটো উপলব্ধ

909 ABA2472066
নাম : দীপঙ্কর পাল
পিতার নাম: স্বপন কুমার পাল
বাড়ির নং : এন০১১৬
বয়স : 21 লিঙ্গ : পুরুষ
ফটো উপলব্ধ

910 WB/31/209/108235
নাম : মনিমালা পাল
স্বামীর নাম: তপন পাল
বাড়ির নং : n0117
বয়স : 63 লিঙ্গ : মহিলা
ফটো উপলব্ধ

911 WB/31/209/108715
নাম : বিবেকানন্দ পাল
স্বামীর নাম: দুর্গারাম পাল
বাড়ির নং : n0118
বয়স : 73 লিঙ্গ : মহিলা
ফটো উপলব্ধ

912 WB/31/209/108430
নাম : জয়ন্তীরানী পাল
স্বামীর নাম: বিবেকানন্দ পাল
বাড়ির নং : n0118
বয়স : 65 লিঙ্গ : মহিলা
ফটো উপলব্ধ

913 ABA1992064
নাম : মনোরমা পাল
স্বামীর নাম: পূর্ণ পাল
বাড়ির নং : n0070
বয়স : 55 লিঙ্গ : মহিলা
ফটো উপলব্ধ

914 ABA1471606
নাম : মুনমুন পাল
পিতার নাম: পূর্নচন্দ্র পাল
বাড়ির নং : n0070
বয়স : 32 লিঙ্গ : মহিলা
ফটো উপলব্ধ

915 ABA2437143
নাম : কমলা রানী পাল
স্বামীর নাম: অমর পাল
বাড়ির নং : দক্ষিণ বেলতলা
বয়স : 66 লিঙ্গ : মহিলা
ফটো উপলব্ধ

916 GXC2029676
নাম : রমেশ চন্দ্র পাল
পিতার নাম: অমর চন্দ্র পাল
বাড়ির নং : দক্ষিণ বেলতলা
বয়স : 51 লিঙ্গ : পুরুষ
ফটো উপলব্ধ

917 GXC2363299
নাম : গৌরী পাল
স্বামীর নাম: রমেশ চন্দ্র পাল
বাড়ির নং : দক্ষিণ বেলতলা
বয়স : 43 লিঙ্গ : মহিলা
ফটো উপলব্ধ

918 ABA2431690
নাম : রাধাকান্ত পাল
পিতার নাম: গোবর্ধন পাল
বাড়ির নং : এন0075
বয়স : 67 লিঙ্গ : পুরুষ
ফটো উপলব্ধ

919 ABA1084508
নাম : মীনা পাল
পিতার নাম: রাধাকান্ত পাল
বাড়ির নং : n0075
বয়স : 39 লিঙ্গ : মহিলা
ফটো উপলব্ধ

920 ABA1150028
নাম : প্রবীর কুমার পাল
পিতার নাম: রাধাকান্ত পাল
বাড়ির নং : n0075
বয়স : 35 লিঙ্গ : পুরুষ
ফটো উপলব্ধ

921 ABA2431385
নাম : নিশিকান্ত পাল
পিতার নাম: গোবর্দ্ধন পাল
বাড়ির নং : n0076
বয়স : 81 লিঙ্গ : পুরুষ
ফটো উপলব্ধ

922 ABA2431393
নাম : দয়মন্তী পাল
স্বামীর নাম: নিশিকান্ত পাল
বাড়ির নং : n0076
বয়স : 74 লিঙ্গ : মহিলা
ফটো উপলব্ধ

923 ABA2229474
নাম : শিবপ্রসাদ পাল
পিতার নাম: নিশিকান্ত পাল
বাড়ির নং : এন0076
বয়স : 54 লিঙ্গ : পুরুষ
ফটো উপলব্ধ

924 GXC1152586
নাম : কাজল রেখা পাল
স্বামীর নাম: শিবপ্রসাদ পাল
বাড়ির নং : n0076
বয়স : 48 লিঙ্গ : মহিলা
ফটো উপলব্ধ

925 ABA2431377
নাম : দেবপ্রসাদ পাল
পিতার নাম: নিশিকান্ত পাল
বাড়ির নং : n0076
বয়স : 51 লিঙ্গ : পুরুষ
ফটো উপলব্ধ

926 GXC1960921
নাম : সোমা পাল
স্বামীর নাম: দেবপ্রসাদ পাল
বাড়ির নং : n0076
বয়স : 43 লিঙ্গ : মহিলা
ফটো উপলব্ধ

927 GXC1150036
নাম : শঙ্করী রানী পাল
স্বামীর নাম: শিমন্ত কুমার পাল
বাড়ির নং : দক্ষিণ বেলতলা
বয়স : 46 লিঙ্গ : মহিলা
ফটো উপলব্ধ

928 WB/31/209/108654
নাম : সুবাসিনী পাল
স্বামীর নাম: ধীরেন পাল
বাড়ির নং : n0247
বয়স : 80 লিঙ্গ : মহিলা
ফটো উপলব্ধ

929 ABA2494292
নাম : সুব্রতকুমার পাল
পিতার নাম: ফণীভূষণ পাল
বাড়ির নং : n0248
বয়স : 66 লিঙ্গ : পুরুষ
ফটো উপলব্ধ

930 ABA2494250
নাম : মিনতীরানী পাল
স্বামীর নাম: সুব্রত পাল
বাড়ির নং : n0248
বয়স : 53 লিঙ্গ : মহিলা
ফটো উপলব্ধ

931 WB/31/209/108054
নাম : স্বপনকুমার পাল
পিতার নাম: বাদল পাল
বাড়ির নং : n0014
বয়স : 53 লিঙ্গ : পুরুষ
ফটো উপলব্ধ

932 ABA1358605
নাম : স্নিগ্ধা রানী পাল
স্বামীর নাম: স্বপন কুমার পাল
বাড়ির নং : n0014
বয়স : 44 লিঙ্গ : মহিলা
ফটো উপলব্ধ

933 WB/31/209/108471
নাম : তাপসী পাল
স্বামীর নাম: গঙ্গাধর পাল
বাড়ির নং : n0068
বয়স : 61 লিঙ্গ : মহিলা
ফটো উপলব্ধ

934 ABA1599976
নাম : সোমশঙ্কর পাল
পিতার নাম: গঙ্গাধর পাল
বাড়ির নং : n0068
বয়স : 33 লিঙ্গ : পুরুষ
ফটো উপলব্ধ

935 ABA1084490
নাম : সৌরভ কুমার পাল
পিতার নাম: নলিনীকান্ত পাল
বাড়ির নং : n0151
বয়স : 36 লিঙ্গ : পুরুষ
ফটো উপলব্ধ

936 WB/31/209/108010
নাম : তাপসকুমার পাল
পিতার নাম: বীরেন্দ্র পাল
বাড়ির নং : n0152
বয়স : 62 লিঙ্গ : পুরুষ
ফটো উপলব্ধ

937 WB/31/209/108024
নাম : নারায়ণ পাল
পিতার নাম: বীরেন্দ্র পাল
বাড়ির নং : n0152
বয়স : 56 লিঙ্গ : মহিলা
ফটো উপলব্ধ

938 ABA2416105
নাম : শম্ভু চন্দ্র পাল
পিতার নাম: হলধর পাল
বাড়ির নং : n0153
বয়স : 54 লিঙ্গ : পুরুষ
ফটো উপলব্ধ

939 ABA2493583
নাম : সুমিত্রা রানী পাল
স্বামীর নাম: শম্ভু চন্দ্র পাল
বাড়ির নং : n0153
বয়স : 52 লিঙ্গ : মহিলা
ফটো উপলব্ধ

940 ABA1600006
নাম : শঙ্কর প্রসাদ পাল
পিতার নাম: শম্ভু চন্দ্র পাল
বাড়ির নং : n0153
বয়স : 30 লিঙ্গ : পুরুষ
ফটো উপলব্ধ

941 GXC1380963
নাম : সঞ্জীব পাল
পিতার নাম: ফনিভুষন পাল
বাড়ির নং : n0147
বয়স : 45 লিঙ্গ : পুরুষ
ফটো উপলব্ধ

942 ABA1472372
নাম : মুনমুন পাল
স্বামীর নাম: সঞ্জীব পাল
বাড়ির নং : n0147
বয়স : 31 লিঙ্গ : মহিলা
ফটো উপলব্ধ

943 WB/31/209/108678
নাম : অশোককুমার পাল
পিতার নাম: কুমর পাল
বাড়ির নং : n0148
বয়স : 69 লিঙ্গ : পুরুষ
ফটো উপলব্ধ

944 WB/31/209/108706
নাম : শিপ্রারানী পাল
স্বামীর নাম: অশোক পাল
বাড়ির নং : n0148
বয়স : 59 লিঙ্গ : মহিলা
ফটো উপলব্ধ

945 ABA1471622
নাম : শান্তনু পাল
পিতার নাম: অশোক কুমার পাল
বাড়ির নং : n0148
বয়স : 34 লিঙ্গ : পুরুষ
ফটো উপলব্ধ

946 ABA1150010
নাম : শুভঙ্কর পাল
পিতার নাম: অশোক কুমার পাল
বাড়ির নং : n0148
বয়স : 37 লিঙ্গ : পুরুষ
ফটো উপলব্ধ

947 ABA2419679
নাম : অশোক কুমার পাল
পিতার নাম: নিশিকান্ত পাল
বাড়ির নং : n0149
বয়স : 59 লিঙ্গ : পুরুষ
ফটো উপলব্ধ

948 ABA2493864
নাম : অসিতকুমার পাল
পিতার নাম: নিশিকান্ত পাল
বাড়ির নং : n0149
বয়স : 49 লিঙ্গ : পুরুষ
ফটো উপলব্ধ

949 ABA2419687
নাম : কাঞ্চন রানী পাল
স্বামীর নাম: অশোক পাল
বাড়ির নং : n0149
বয়স : 52 লিঙ্গ : মহিলা
ফটো উপলব্ধ

950 GXC1383629
নাম : সুমিত্রা রাণী পাল
স্বামীর নাম: অসিত কুমার পাল
বাড়ির নং : n0149
বয়স : 48 লিঙ্গ : মহিলা
ফটো উপলব্ধ

951 ABA1150002
নাম : সুমনা পাল
স্বামীর নাম: অজিত কুমার পাল
বাড়ির নং : n0149
বয়স : 47 লিঙ্গ : মহিলা
ফটো উপলব্ধ

952 ABA2527836
নাম : সুরজিৎ পাল
পিতার নাম: অসিত কুমার পাল
বাড়ির নং : এন0149
বয়স : 21 লিঙ্গ : পুরুষ
ফটো উপলব্ধ

953 ABA2399392
নাম : ময়না রানী পাল
স্বামীর নাম: হৃষিকেশ পাল
বাড়ির নং : n0120
বয়স : 56 লিঙ্গ : মহিলা
ফটো উপলব্ধ

954 ABA2399400
নাম : হৃষিকেশ পাল
স্বামীর নাম: ধরনী পাল
বাড়ির নং : n0189
বয়স : 73 লিঙ্গ : মহিলা
ফটো উপলব্ধ

955 ABA1764570
নাম : আগমনী বেরা পাল
পিতার নাম: বুদ্ধদেব পাল
বাড়ির নং : এন0189
বয়স : 29 লিঙ্গ : মহিলা
ফটো উপলব্ধ

956 GXC1150556
নাম : কানন বালা পাল
স্বামীর নাম: নিতাই চন্দ্র পাল
বাড়ির নং : n0123
বয়স : 48 লিঙ্গ : মহিলা
ফটো উপলব্ধ

957 GXC2030245
নাম : রাসবিহারী পাল
মায়ের নাম: রেনুকা বালা পাল
বাড়ির নং : n0122
বয়স : 43 লিঙ্গ : পুরুষ
ফটো উপলব্ধ

958 ABA2407500
নাম : রেণুকা পাল
স্বামীর নাম: রজনী পাল
বাড়ির নং : n0122
বয়স : 73 লিঙ্গ : মহিলা
ফটো উপলব্ধ

959 ABA1276682
নাম : অর্নব পাল
পিতার নাম: নটবর পাল
বাড়ির নং : n0150
বয়স : 34 লিঙ্গ : পুরুষ
ফটো উপলব্ধ

960 ABA2407690
নাম : অমলা দাস পাল
স্বামীর নাম: নটবর পাল
বাড়ির নং : n0150
বয়স : 73 লিঙ্গ : মহিলা
ফটো উপলব্ধ

961 ABA2406676
নাম : পুষ্পরানী পাল
স্বামীর নাম: নারায়ণ পাল
বাড়ির নং : n0118
বয়স : 61 লিঙ্গ : মহিলা
ফটো উপলব্ধ

962 ABA2406684
নাম : নারায়ণ চন্দ্র পাল
পিতার নাম: দুর্গারাম পাল
বাড়ির নং : n0120
বয়স : 66 লিঙ্গ : পুরুষ
ফটো উপলব্ধ

963 ABA1358423
নাম : শুভম পাল
পিতার নাম: পশুপতি পাল
বাড়ির নং : n0124
বয়স : 32 লিঙ্গ : পুরুষ
ফটো উপলব্ধ

964 ABA1929454
নাম : মাম্পী ভুঞ্যা পাল
স্বামীর নাম: যদুপতি পাল
বাড়ির নং : এন0120
বয়স : 26 লিঙ্গ : মহিলা
ফটো উপলব্ধ

965 ABA2407294
নাম : পূর্নিমা পাল
স্বামীর নাম: বিধান চন্দ্র পাল
বাড়ির নং : এন0189
বয়স : 52 লিঙ্গ : মহিলা
ফটো উপলব্ধ

966 ABA2407302
নাম : বিধান চন্দ্র পাল
পিতার নাম: ফণীভূষন পাল
বাড়ির নং : এন0189
বয়স : 63 লিঙ্গ : পুরুষ
ফটো উপলব্ধ

967 ABA2521722
নাম : সুচরিতা পাল
পিতার নাম: বিধানচন্দ্র পাল
বাড়ির নং : এন0189
বয়স : 21 লিঙ্গ : মহিলা
ফটো উপলব্ধ

968 ABA2412450
নাম : ফণিভূষন পাল
পিতার নাম: মধুসূদন পাল
বাড়ির নং : n0147
বয়স : 88 লিঙ্গ : পুরুষ
ফটো উপলব্ধ

969 ABA2411262
নাম : মিনতী পাল
স্বামীর নাম: মদন পাল
বাড়ির নং : n0069
বয়স : 58 লিঙ্গ : মহিলা
ফটো উপলব্ধ

970 ABA1764786
নাম : সুস্মিতা পাল
পিতার নাম: পশুপতি পাল
বাড়ির নং : N0124
বয়স : 28 লিঙ্গ : মহিলা
ফটো উপলব্ধ

971 ABA2409985
নাম : মদন কুমার পাল
পিতার নাম: বংশীধর দাস
বাড়ির নং : n0069
বয়স : 70 লিঙ্গ : পুরুষ
ফটো উপলব্ধ

972 ABA2410561
নাম : নিতাই চন্দ্র পাল
পিতার নাম: রজনী পাল
বাড়ির নং : n0123
বয়স : 57 লিঙ্গ : পুরুষ
ফটো উপলব্ধ

973 ABA2474104
নাম : সুষমা পাল
পিতার নাম: নিতাই পাল
বাড়ির নং : এন০১২৩
বয়স : 21 লিঙ্গ : মহিলা
ফটো উপলব্ধ

974 GXC2029833
নাম : শিমুল রাণী পাল
স্বামীর নাম: শচীন চন্দ্র পাল
বাড়ির নং : n0147
বয়স : 49 লিঙ্গ : মহিলা
ফটো উপলব্ধ

975 ABA2409506
নাম : শচীন কুমার পাল
পিতার নাম: ফনিভূষণ পাল
বাড়ির নং : n0147
বয়স : 57 লিঙ্গ : পুরুষ
ফটো উপলব্ধ

976 ABA2409514
নাম : রেখারানী পাল
স্বামীর নাম: ফনিভূষণ পাল
বাড়ির নং : n0147
বয়স : 68 লিঙ্গ : মহিলা
ফটো উপলব্ধ

977 ABA2414837
নাম : মায়ারানী পাল
স্বামীর নাম: প্রভাস পাল
বাড়ির নং : n0115
বয়স : 66 লিঙ্গ : মহিলা
ফটো উপলব্ধ

978 ABA2413870
নাম : পূর্ণ চন্দ্র পাল
পিতার নাম: বংশীধর পাল
বাড়ির নং : n0070
বয়স : 65 লিঙ্গ : পুরুষ
ফটো উপলব্ধ

979 GXC2312684
নাম : ভোলা পাল
পিতার নাম: রবীন্দ্রনীথ পাল
বাড়ির নং : দক্ষিণ বেলতলা
বয়স : 43 লিঙ্গ : পুরুষ
ফটো উপলব্ধ

980 ABA1472240
নাম : প্রিয়াংকা দাস পাল
স্বামীর নাম: ভোলা পাল
বাড়ির নং : দক্ষিণ বেলতলা
বয়স : 35 লিঙ্গ : মহিলা
ফটো উপলব্ধ

981 ABA2413896
নাম : কাজল রানী পাল
স্বামীর নাম: রবীন্দ্র পাল
বাড়ির নং : দক্ষিণ বেলতলা
বয়স : 61 লিঙ্গ : মহিলা
ফটো উপলব্ধ

982 ABA1765114
নাম : সারাবজান বিবি
স্বামীর নাম: ইসরাফিল সাহা
বাড়ির নং : N0235
বয়স : 34 লিঙ্গ : মহিলা
ফটো উপলব্ধ

983 ABA1841873
নাম : লোটিপা বিবি
স্বামীর নাম: আজিজুল খাঁ
বাড়ির নং : N0241
বয়স : 29 লিঙ্গ : মহিলা
ফটো উপলব্ধ

984 GXC2029858
নাম : চন্দন বেরা
পিতার নাম: শক্তিপদ বেরা
বাড়ির নং : n0098
বয়স : 44 লিঙ্গ : পুরুষ
ফটো উপলব্ধ

985 ABA1922178
নাম : রমা বেরা
স্বামীর নাম: নিশিকান্ত বেরা
বাড়ির নং : এন০০৩১
বয়স : 28 লিঙ্গ : মহিলা
ফটো উপলব্ধ

986 ABA2388593
নাম : কল্পনা বেরা
স্বামীর নাম: অমর বেরা
বাড়ির নং : দক্ষিণ বেলতলা
বয়স : 57 লিঙ্গ : মহিলা
ফটো উপলব্ধ

987 ABA2388601
নাম : অমর বেরা
পিতার নাম: মুরারীমোহন বেরা
বাড়ির নং : দক্ষিণ বেলতলা
বয়স : 63 লিঙ্গ : মহিলা
ফটো উপলব্ধ

988 ABA2248920
নাম : বিশ্বজিৎ বেরা
পিতার নাম: তপন বেরা
বাড়ির নং : এন00123
বয়স : 23 লিঙ্গ : পুরুষ
ফটো উপলব্ধ

989 ABA2510097
নাম : সুচরিতা বেরা
স্বামীর নাম: বিশ্বজিৎ বেরা
বাড়ির নং : দক্ষিণ বেলতলা
বয়স : 22 লিঙ্গ : মহিলা
ফটো উপলব্ধ

990 ABA1674266
নাম : সোনালী বেরা
স্বামীর নাম: চন্দন কুমার বেরা
বাড়ির নং : n0264
বয়স : 36 লিঙ্গ : মহিলা
ফটো উপলব্ধ

991 ABA2390920
নাম : পরমেশ্বর বেরা
পিতার নাম: হারাধন বেরা
বাড়ির নং : n0172
বয়স : 88 লিঙ্গ : পুরুষ
ফটো উপলব্ধ

992 ABA2390946
নাম : সুকুমার বেরা
পিতার নাম: পরমেশ্বর বেরা
বাড়ির নং : n0172
বয়স : 59 লিঙ্গ : পুরুষ
ফটো উপলব্ধ

993 ABA2390995
নাম : কাজলরানী বেরা
স্বামীর নাম: সুকুমার বেরা
বাড়ির নং : n0172
বয়স : 54 লিঙ্গ : মহিলা
ফটো উপলব্ধ

994 ABA2393692
নাম : বীরেন্দ্রনাথ বেরা
পিতার নাম: শুকচাঁদ বেরা
বাড়ির নং : n0102
বয়স : 73 লিঙ্গ : পুরুষ
ফটো উপলব্ধ

995 ABA2393767
নাম : বাসন্তী বেরা
স্বামীর নাম: বীরেন্দ্র বেরা
বাড়ির নং : n0102
বয়স : 64 লিঙ্গ : মহিলা
ফটো উপলব্ধ

996 GXC1151877
নাম : ননীগোপাল বেরা
পিতার নাম: বীরেন্দ্র বেরা
বাড়ির নং : n0102
বয়স : 49 লিঙ্গ : পুরুষ
ফটো উপলব্ধ

997 ABA0339002
নাম : ফণীভূষণ বেরা
পিতার নাম: বীরেন্দ্র নাথ বেরা
বাড়ির নং : n0102
বয়স : 42 লিঙ্গ : পুরুষ
ফটো উপলব্ধ

998 ABA2386639
নাম : নিয়তী বেরা
স্বামীর নাম: প্রতাপ বেরা
বাড়ির নং : n0030
বয়স : 57 লিঙ্গ : মহিলা
ফটো উপলব্ধ

999 ABA2386688
নাম : গোপালচন্দ্র বেরা
পিতার নাম: অনন্ত বেরা
বাড়ির নং : n0028
বয়স : 53 লিঙ্গ : পুরুষ
ফটো উপলব্ধ

1000 GXC1149913
নাম : রীতা বেরা
স্বামীর নাম: গোপালচন্দ্র বেরা
বাড়ির নং : n0028
বয়স : 49 লিঙ্গ : মহিলা
ফটো উপলব্ধ

1001 ABA2386928
নাম : বিষ্ণুপদ বেরা
পিতার নাম: ভবেশ বেরা
বাড়ির নং : দক্ষিণ বেলতলা
বয়স : 59 লিঙ্গ : পুরুষ
ফটো উপলব্ধ

1002 ABA2386829
নাম : নমিতা রানী বেরা
স্বামীর নাম: বিষ্ণুপদ বেরা
বাড়ির নং : দক্ষিণ বেলতলা
বয়স : 54 লিঙ্গ : মহিলা
ফটো উপলব্ধ

1003 ABA2275881
নাম : মিনতী শাসমল বেরা
স্বামীর নাম: গোবিন্দ বেরা
বাড়ির নং : এন0030
বয়স : 24 লিঙ্গ : মহিলা
ফটো উপলব্ধ

1004 ABA2276129
নাম : সুলেখা বেরা
স্বামীর নাম: নীলকান্ত বেরা
বাড়ির নং : এন0031
বয়স : 24 লিঙ্গ : মহিলা
ফটো উপলব্ধ

1005 ABA2267870
নাম : সুস্মিতা বেরা
স্বামীর নাম: লক্ষ্মন বেরা
বাড়ির নং : এন0101
বয়স : 24 লিঙ্গ : মহিলা
ফটো উপলব্ধ

1006 ABA2248946
নাম : সোমনাথ বেরা
পিতার নাম: বুদ্ধদেব বেরা
বাড়ির নং : এন0104
বয়স : 23 লিঙ্গ : পুরুষ
ফটো উপলব্ধ

1007 ABA2241552
নাম : সুরজিৎ বেরা
পিতার নাম: স্বপন বেরা
বাড়ির নং : এন0103
বয়স : 23 লিঙ্গ : পুরুষ
ফটো উপলব্ধ

1008 ABA2241602
নাম : অরিন্দম বেরা
পিতার নাম: স্বপন বেরা
বাড়ির নং : এন0027
বয়স : 23 লিঙ্গ : পুরুষ
ফটো উপলব্ধ

1009 ABA1674720
নাম : মিঠু বেরা
স্বামীর নাম: অমিত কুমার বেরা
বাড়ির নং : n0101
বয়স : 30 লিঙ্গ : মহিলা
ফটো উপলব্ধ

1010 ABA2091486
নাম : মামনী বেরা
স্বামীর নাম: গোপাল চন্দ্র বেরা
বাড়ির নং : N001
বয়স : 27 লিঙ্গ : মহিলা
ফটো উপলব্ধ

1011 ABA1149988
নাম : নিত্যানন্দ বেরা
পিতার নাম: পূর্নচন্দ্র বেরা
বাড়ির নং : n0026
বয়স : 37 লিঙ্গ : পুরুষ
ফটো উপলব্ধ

1012 ABA2091478
নাম : রিতা বেরা
পিতার নাম: প্রশান্ত কুমার বেরা
বাড়ির নং : n0099
বয়স : 26 লিঙ্গ : মহিলা
ফটো উপলব্ধ

1013 ABA1674209
নাম : বনশ্রী ভট্টাচার্য
স্বামীর নাম: রজত কুমার ভট্টাচার্য
বাড়ির নং : n0172
বয়স : 32 লিঙ্গ : মহিলা
ফটো উপলব্ধ

1014 ABA1764919
নাম : সুমিত্রা বেরা
স্বামীর নাম: গোবিন্দ বেরা
বাড়ির নং : N0172
বয়স : 30 লিঙ্গ : মহিলা
ফটো উপলব্ধ

1015 ABA1764927
নাম : সঙ্গীতা বেরা
স্বামীর নাম: ঝড়চরন বেরা
বাড়ির নং : N0172
বয়স : 29 লিঙ্গ : মহিলা
ফটো উপলব্ধ

1016 ABA1674399
নাম : নীলকান্ত বেরা
পিতার নাম: অমর বেরা
বাড়ির নং : n0031
বয়স : 32 লিঙ্গ : পুরুষ
ফটো উপলব্ধ

1017 ABA1674472
নাম : পম্পা বেরা
স্বামীর নাম: রতন বেরা
বাড়ির নং : n0103
বয়স : 30 লিঙ্গ : মহিলা
ফটো উপলব্ধ

1018 ABA1674480
নাম : বিস্টুপদ বেরা
পিতার নাম: নারায়ন বেরা
বাড়ির নং : n0030
বয়স : 29 লিঙ্গ : পুরুষ
ফটো উপলব্ধ

1019 ABA1841907
নাম : প্রিয়াঙ্কা বেরা
স্বামীর নাম: নিত্যানন্দ বেরা
বাড়ির নং : N0026
বয়স : 27 লিঙ্গ : মহিলা
ফটো উপলব্ধ

1020 ABA2134252
নাম : পূর্ণ চন্দ্র বেরা
পিতার নাম: অতুল চন্দ্র বেরা
বাড়ির নং : n0026
বয়স : 67 লিঙ্গ : পুরুষ
ফটো উপলব্ধ

1021 ABA2388536
নাম : রত্না রানী বেরা
স্বামীর নাম: নারায়ন বেরা
বাড়ির নং : n0030
বয়স : 54 লিঙ্গ : মহিলা
ফটো উপলব্ধ

1022 ABA2329688
নাম : সুজাতা সাহু গিরি
স্বামীর নাম: গোষ্ট গোপাল গিরি
বাড়ির নং : টিকাশী
বয়স : 22 লিঙ্গ : মহিলা
ফটো উপলব্ধ

1023 ABA1921972
নাম : গোরাচাঁদ বেরা
পিতার নাম: গোপাল চন্দ্র বেরা
বাড়ির নং : এন0028
বয়স : 28 লিঙ্গ : পুরুষ
ফটো উপলব্ধ

1024 ABA1674225
নাম : সুশান্ত কুমার বেরা
পিতার নাম: বিষ্ণুপদ বেরা
বাড়ির নং : n0260
বয়স : 30 লিঙ্গ : পুরুষ
ফটো উপলব্ধ

1025 WB/31/209/108368
নাম : বিল্ববাসিনী বেরা
স্বামীর নাম: জগদীশ বেরা
বাড়ির নং : n0172
বয়স : 69 লিঙ্গ : মহিলা
ফটো উপলব্ধ

1026 ABA2512846
নাম : পরীরানী বেরা
স্বামীর নাম: গণেশ চন্দ্র বেরা
বাড়ির নং : n0172
বয়স : 56 লিঙ্গ : মহিলা
ফটো উপলব্ধ

1027 ABA0338954
নাম : জয়দেব বেরা
পিতার নাম: গনেশ বেরা
বাড়ির নং : n0172
বয়স : 39 লিঙ্গ : পুরুষ
ফটো উপলব্ধ

1028 ABA1472596
নাম : কবিতা বেরা
স্বামীর নাম: জয়দেব বেরা
বাড়ির নং : n0172
বয়স : 39 লিঙ্গ : মহিলা
ফটো উপলব্ধ

1029 ABA1276690
নাম : গোবিন্দ বেরা
পিতার নাম: গনেশ চন্দ্র বেরা
বাড়ির নং : n0172
বয়স : 34 লিঙ্গ : পুরুষ
ফটো উপলব্ধ

1030 ABA1471903
নাম : গোপাল চন্দ্র বেরা
পিতার নাম: গনেশ চন্দ্র বেরা
বাড়ির নং : n0172
বয়স : 32 লিঙ্গ : পুরুষ
ফটো উপলব্ধ

1031 WB/31/209/108525
নাম : বাসুদেব বেরা
পিতার নাম: বিপিন বেরা
বাড়ির নং : n0027
বয়স : 68 লিঙ্গ : পুরুষ
ফটো উপলব্ধ

1032 WB/31/209/108043
নাম : সীতারানী বেরা
স্বামীর নাম: বাসুদেব বেরা
বাড়ির নং : n0027
বয়স : 63 লিঙ্গ : মহিলা
ফটো উপলব্ধ

1033 GXC1380609
নাম : স্বপন বেরা
পিতার নাম: বাসুদেব বেরা
বাড়ির নং : n0027
বয়স : 45 লিঙ্গ : পুরুষ
ফটো উপলব্ধ

1034 GXC1793736
নাম : ছবিরানী বেরা
স্বামীর নাম: স্বপন বেরা
বাড়ির নং : n0027
বয়স : 44 লিঙ্গ : মহিলা
ফটো উপলব্ধ

1035 ABA2584431
নাম : প্রতাপ চন্দ্র বেরা
পিতার নাম: জগদীশ বেরা
বাড়ির নং : n0030
বয়স : 63 লিঙ্গ : পুরুষ
ফটো উপলব্ধ

1036 ABA1471945
নাম : গোবিন্দ বেরা
পিতার নাম: প্রতাপ চন্দ্র বেরা
বাড়ির নং : n0030
বয়স : 31 লিঙ্গ : পুরুষ
ফটো উপলব্ধ

1037 ABA2434744
নাম : নারায়ণ চন্দ্র বেরা
পিতার নাম: জগদীশ বেরা
বাড়ির নং : এন0030
বয়স : 59 লিঙ্গ : পুরুষ
ফটো উপলব্ধ

1038 ABA0338806
নাম : গুরুপদ বেরা
পিতার নাম: প্রতাপ চন্দ্র বেরা
বাড়ির নং : n0030
বয়স : 39 লিঙ্গ : পুরুষ
ফটো উপলব্ধ

1039 ABA1599919
নাম : গীতা পাল বেরা
স্বামীর নাম: গুরুপদ বেরা
বাড়ির নং : n0030
বয়স : 32 লিঙ্গ : মহিলা
ফটো উপলব্ধ

1040 ABA1084524
নাম : শ্রীকান্ত বেরা
পিতার নাম: অমর বেরা
বাড়ির নং : n0031
বয়স : 38 লিঙ্গ : পুরুষ
ফটো উপলব্ধ

1041 ABA1472000
নাম : মাধুরী বেরা
স্বামীর নাম: শ্রীকান্ত বেরা
বাড়ির নং : n0031
বয়স : 32 লিঙ্গ : মহিলা
ফটো উপলব্ধ

1042 ABA1471986
নাম : নিশিকান্ত বেরা
পিতার নাম: অমর বেরা
বাড়ির নং : n0031
বয়স : 32 লিঙ্গ : পুরুষ
ফটো উপলব্ধ

1043 GXC1960970
নাম : পুষ্প বেরা
স্বামীর নাম: তপন বেরা
বাড়ির নং : n0031
বয়স : 44 লিঙ্গ : মহিলা
ফটো উপলব্ধ

1044 ABA2500304
নাম : শক্তিপদ বেরা
পিতার নাম: ভবেশ বেরা
বাড়ির নং : n0098
বয়স : 73 লিঙ্গ : পুরুষ
ফটো উপলব্ধ

1045 WB/31/209/108140
নাম : কানাইলাল বেরা
পিতার নাম: কার্তিক বেরা
বাড়ির নং : n0103
বয়স : 83 লিঙ্গ : পুরুষ
ফটো উপলব্ধ

1046 GXC2312692
নাম : তপন বেরা
পিতার নাম: কানাইলাল বেরা
বাড়ির নং : n0103
বয়স : 44 লিঙ্গ : পুরুষ
ফটো উপলব্ধ

1047 ABA1471937
নাম : রতন বেরা
পিতার নাম: কানাইলাল বেরা
বাড়ির নং : n0103
বয়স : 32 লিঙ্গ : পুরুষ
ফটো উপলব্ধ

1048 GXC1151760
নাম : স্বপন বেরা
পিতার নাম: কানাই বেরা
বাড়ির নং : n0103
বয়স : 52 লিঙ্গ : পুরুষ
ফটো উপলব্ধ

1049 GXC1150804
নাম : কৃষ্ণা রানী বেরা
স্বামীর নাম: স্বপন বেরা
বাড়ির নং : n0103
বয়স : 49 লিঙ্গ : মহিলা
ফটো উপলব্ধ

1050 ABA2501526
নাম : রামপদ বেরা
স্বামীর নাম: মুরারীমোহন বেরা
বাড়ির নং : 79 নং বুথ
বয়স : 71 লিঙ্গ : মহিলা
ফটো উপলব্ধ

1051 ABA2501237
নাম : বিদ্যুৎলতা বেরা
স্বামীর নাম: রামপদ বেরা
বাড়ির নং : 79 নং বুথ
বয়স : 66 লিঙ্গ : মহিলা
ফটো উপলব্ধ

1052 GXC1152206
নাম : বুদ্ধদেব বেরা
পিতার নাম: রামপদ বেরা
বাড়ির নং : 79 নং বুথ
বয়স : 47 লিঙ্গ : পুরুষ
ফটো উপলব্ধ

1053 GXC1152404
নাম : উমারানী বেরা
স্বামীর নাম: বুদ্ধদেব বেরা
বাড়ির নং : 79 নং বুথ
বয়স : 46 লিঙ্গ : মহিলা
ফটো উপলব্ধ

1054 ABA1358589
নাম : ক্ষুদিরাম বেরা
পিতার নাম: রামপদ বেরা
বাড়ির নং : n0104
বয়স : 37 লিঙ্গ : পুরুষ
ফটো উপলব্ধ

1055 ABA2512655
নাম : গণেশ চন্দ্র বেরা
পিতার নাম: পরমেশ্বর বেরা
বাড়ির নং : n0172
বয়স : 64 লিঙ্গ : পুরুষ
ফটো উপলব্ধ

1056 ABA1674597
নাম : বর্নালী বেরা
স্বামীর নাম: ক্ষুদিরাম বেরা
বাড়ির নং : n0104
বয়স : 32 লিঙ্গ : মহিলা
ফটো উপলব্ধ

1057 ABA2500312
নাম : কমলারানী বেরা
স্বামীর নাম: শক্তিপদ বেরা
বাড়ির নং : n0098
বয়স : 66 লিঙ্গ : মহিলা
ফটো উপলব্ধ

1058 ABA1358399
নাম : প্রশান্ত কুমার বেরা
পিতার নাম: বিষ্ণুপদ বেরা
বাড়ির নং : n0099
বয়স : 33 লিঙ্গ : পুরুষ
ফটো উপলব্ধ

1059 WB/31/209/108106
নাম : কমলিনী বেরা
স্বামীর নাম: সুবল বেরা
বাড়ির নং : n0100
বয়স : 75 লিঙ্গ : মহিলা
ফটো উপলব্ধ

1060 WB/31/209/108278
নাম : শ্রীমন্ত বেরা
পিতার নাম: সুবল বেরা
বাড়ির নং : n0100
বয়স : 57 লিঙ্গ : পুরুষ
ফটো উপলব্ধ

1061 ABA2415495
নাম : অঞ্জলীবালা নায়েক
স্বামীর নাম: অনিল নায়েক
বাড়ির নং : এন0125
বয়স : 71 লিঙ্গ : মহিলা
ফটো উপলব্ধ

1062 GXC1150820
নাম : সুজাতা বেরা
স্বামীর নাম: শ্রীমন্ত কুমার বেরা
বাড়ির নং : n0100
বয়স : 48 লিঙ্গ : মহিলা
ফটো উপলব্ধ

1063 WB/31/209/108386
নাম : মেনকা বেরা
স্বামীর নাম: নিবারন বেরা
বাড়ির নং : n0101
বয়স : 68 লিঙ্গ : মহিলা
ফটো উপলব্ধ

1064 ABA1472422
নাম : অমিত কুমার বেরা
পিতার নাম: নিবারণ বেরা
বাড়ির নং : দক্ষিণ বেলতলা
বয়স : 31 লিঙ্গ : পুরুষ
ফটো উপলব্ধ

1065 ABA1472430
নাম : লক্ষন বেরা
পিতার নাম: নিবারণ বেরা
বাড়ির নং : দক্ষিণ বেলতলা
বয়স : 31 লিঙ্গ : পুরুষ
ফটো উপলব্ধ

1066 ABA1599927
নাম : খোকা বেরা
পিতার নাম: নিবারন বেরা
বাড়ির নং : 79 নং বুথ
বয়স : 31 লিঙ্গ : পুরুষ
ফটো উপলব্ধ

1067 GXC1380542
নাম : মল্লিকা বেরা
স্বামীর নাম: ননীগোপাল বেরা
বাড়ির নং : 3
বয়স : 45 লিঙ্গ : মহিলা
ফটো উপলব্ধ

1068 ABA1149962
নাম : ঝড় চরন বেরা
পিতার নাম: সুকুমার বেরা
বাড়ির নং : n0172
বয়স : 35 লিঙ্গ : পুরুষ
ফটো উপলব্ধ

1069 WB/31/209/108396
নাম : জগদীশচন্দ্র বেরা
পিতার নাম: হারাধন বেরা
বাড়ির নং : n0172
বয়স : 75 লিঙ্গ : পুরুষ
ফটো উপলব্ধ

1070 ABA1471911
নাম : পুতুল রানী বেরা
স্বামীর নাম: ফনিভূষন বেরা
বাড়ির নং : n0102
বয়স : 36 লিঙ্গ : মহিলা
ফটো উপলব্ধ

1071 ABA2394088
নাম : সনকা বেরা
স্বামীর নাম: নিবারন বেরা
বাড়ির নং : দক্ষিণ বেলতলা
বয়স : 56 লিঙ্গ : মহিলা
ফটো উপলব্ধ

1072 ABA1472299
নাম : রজত কুমার ভট্টাচার্য্য
পিতার নাম: জ্যোতির্ময় ভট্টাচার্য্য
বাড়ির নং : এন0256
বয়স : 35 লিঙ্গ : পুরুষ
ফটো উপলব্ধ

1073 ABA1472273
নাম : দীপক কুমার ভট্টাচার্য্য
পিতার নাম: জ্যোতির্ময় ভট্টাচার্য্য
বাড়ির নং : n0254
বয়স : 42 লিঙ্গ : পুরুষ
ফটো উপলব্ধ

1074 ABA1472281
নাম : সুমিতা ভট্টাচার্য্য
স্বামীর নাম: দীপক কুমার ভট্টাচার্য্য
বাড়ির নং : n0255
বয়স : 34 লিঙ্গ : মহিলা
ফটো উপলব্ধ

1075 ABA1472257
নাম : জ্যোতির্ময় ভট্টাচার্য্য
পিতার নাম: সুবোধ চন্দ্র ভট্টাচার্য্য
বাড়ির নং : এন0253
বয়স : 72 লিঙ্গ : পুরুষ
ফটো উপলব্ধ

1076 ABA1472265
নাম : দেবীরানী ভট্টাচার্য্য
স্বামীর নাম: জ্যোতির্ময় ভট্টাচার্য্য
বাড়ির নং : এন0253
বয়স : 61 লিঙ্গ : মহিলা
ফটো উপলব্ধ

1077 WB/31/209/108709
নাম : হরিদাস ভট্টাচার্য্য
পিতার নাম: সন্তোষ ভট্টাচার্য্য
বাড়ির নং : n0010
বয়স : 59 লিঙ্গ : পুরুষ
ফটো উপলব্ধ

1078 WB/31/209/108744
নাম : উমারানী ভট্টাচার্য্য
স্বামীর নাম: হরিদাস ভট্টাচার্য্য
বাড়ির নং : n0010
বয়স : 52 লিঙ্গ : মহিলা
ফটো উপলব্ধ

1079 ABA1674415
নাম : অর্পিতা ভট্টাচার্য্য
পিতার নাম: হরিদাস ভট্টাচার্য্য
বাড়ির নং : n0010
বয়স : 29 লিঙ্গ : মহিলা
ফটো উপলব্ধ

1080 ABA1149947
নাম : গৌতম ভট্টাচার্য্য
পিতার নাম: সৌমেন্দু ভট্টাচার্য্য
বাড়ির নং : n0093
বয়স : 43 লিঙ্গ : পুরুষ
ফটো উপলব্ধ

1081 ABA1921881
নাম : শিবদাস ভট্টাচার্য্য
পিতার নাম: হরিদাস ভট্টাচার্য্য
বাড়ির নং : এন0010
বয়স : 26 লিঙ্গ : পুরুষ
ফটো উপলব্ধ

1082 ABA2256204
নাম : গৌরী মন্ডল
স্বামীর নাম: গোস্ঠো গোপাল মন্ডল
বাড়ির নং : এন0041
বয়স : 24 লিঙ্গ : মহিলা
ফটো উপলব্ধ

1083 ABA2157808
নাম : দিলীপ মন্ডল
পিতার নাম: পঞ্চানন মন্ডল
বাড়ির নং : এন0044
বয়স : 24 লিঙ্গ : পুরুষ
ফটো উপলব্ধ

1084 GXC1383173
নাম : অনিমা মন্ডল
স্বামীর নাম: পঞ্চানন মন্ডল
বাড়ির নং : এন0044
বয়স : 46 লিঙ্গ : মহিলা
ফটো উপলব্ধ

1085 ABA2171189
নাম : অপর্ণা দাস মন্ডল
স্বামীর নাম: হরিপদ মন্ডল
বাড়ির নং : এন0045
বয়স : 24 লিঙ্গ : মহিলা
ফটো উপলব্ধ

1086 WB/31/209/108317
নাম : আরতিবালা মণ্ডল
স্বামীর নাম: বিনোদ মণ্ডল
বাড়ির নং : n0044
বয়স : 78 লিঙ্গ : মহিলা
ফটো উপলব্ধ

1087 ABA2428852
নাম : দূর্গারানী মন্ডল
স্বামীর নাম: শঙ্কর মন্ডল
বাড়ির নং : n0045
বয়স : 53 লিঙ্গ : মহিলা
ফটো উপলব্ধ

1088 ABA1599968
নাম : হরিপদ মন্ডল
পিতার নাম: শঙ্কর মন্ডল
বাড়ির নং : n0045
বয়স : 30 লিঙ্গ : পুরুষ
ফটো উপলব্ধ

1089 ABA2440717
নাম : রবীন্দ্রনাথ মণ্ডল
পিতার নাম: ভূদেব মণ্ডল
বাড়ির নং : n0038
বয়স : 53 লিঙ্গ : পুরুষ
ফটো উপলব্ধ

1090 GXC1383108
নাম : সাগরী মন্ডল
স্বামীর নাম: রবীন্দ্রনাথ মন্ডল
বাড়ির নং : n0038
বয়স : 45 লিঙ্গ : মহিলা
ফটো উপলব্ধ

1091 WB/31/209/108722
নাম : অশোককুমার মণ্ডল
পিতার নাম: ভূদেব মণ্ডল
বাড়ির নং : n0039
বয়স : 64 লিঙ্গ : পুরুষ
ফটো উপলব্ধ

1092 WB/31/209/108723
নাম : উষারানী মণ্ডল
স্বামীর নাম: অশোক মণ্ডল
বাড়ির নং : n0039
বয়স : 58 লিঙ্গ : মহিলা
ফটো উপলব্ধ

1093 ABA1471671
নাম : সোমনাথ মণ্ডল
পিতার নাম: অশোক মণ্ডল
বাড়ির নং : n0039
বয়স : 31 লিঙ্গ : পুরুষ
ফটো উপলব্ধ

1094 ABA2500460
নাম : গৌরীরানী মণ্ডল
স্বামীর নাম: অশ্বিনী মণ্ডল
বাড়ির নং : n0041
বয়স : 53 লিঙ্গ : মহিলা
ফটো উপলব্ধ

1095 WB/31/209/108509
নাম : অশ্বিনীকুমার মণ্ডল
পিতার নাম: ভূদেব মণ্ডল
বাড়ির নং : n0041
বয়স : 59 লিঙ্গ : পুরুষ
ফটো উপলব্ধ

1096 ABA1921790
নাম : গোষ্ঠগোপাল মন্ডল
পিতার নাম: অশ্বিনী মন্ডল
বাড়ির নং : এন0041
বয়স : 26 লিঙ্গ : পুরুষ
ফটো উপলব্ধ

1097 GXC2029866
নাম : পঞ্চানন মণ্ডল
পিতার নাম: বিনোদ বিহারী মন্ডল
বাড়ির নং : এন0044
বয়স : 56 লিঙ্গ : পুরুষ
ফটো উপলব্ধ

1098 ABA2413730
নাম : সুশান্ত কুমার মন্ডল
পিতার নাম: বিনোদ মণ্ডল
বাড়ির নং : n0042
বয়স : 51 লিঙ্গ : পুরুষ
ফটো উপলব্ধ

1099 ABA2415040
নাম : পূর্নিমা মন্ডল
স্বামীর নাম: অজিত মন্ডল
বাড়ির নং : n0040
বয়স : 56 লিঙ্গ : মহিলা
ফটো উপলব্ধ

1100 ABA1993443
নাম : অজিত মন্ডল
পিতার নাম: ভূদেব মন্ডল
বাড়ির নং : n0040
বয়স : 61 লিঙ্গ : পুরুষ
ফটো উপলব্ধ

1101 ABA1358621
নাম : বিশ্বজিৎ মণ্ডল
পিতার নাম: অজিত কুমার মণ্ডল
বাড়ির নং : n0040
বয়স : 32 লিঙ্গ : পুরুষ
ফটো উপলব্ধ

1102 GXC1151430
নাম : অনিমা মন্ডল
স্বামীর নাম: সুশান্ত কুমার মন্ডল
বাড়ির নং : n0042
বয়স : 52 লিঙ্গ : মহিলা
ফটো উপলব্ধ

1103 GXC2363315
নাম : শঙ্করী মন্ডল
স্বামীর নাম: খোকন মন্ডল
বাড়ির নং : n0043
বয়স : 38 লিঙ্গ : মহিলা
ফটো উপলব্ধ

1104 ABA1674464
নাম : নারায়ন মন্ডল
পিতার নাম: সুশান্ত মন্ডল
বাড়ির নং : এন0042
বয়স : 29 লিঙ্গ : পুরুষ
ফটো উপলব্ধ

1105 ABA2091551
নাম : দীপালি গিরি মন্ডল
স্বামীর নাম: বিশ্বজিৎ মন্ডল
বাড়ির নং : N0040
বয়স : 25 লিঙ্গ : মহিলা
ফটো উপলব্ধ

1106 ABA0339580
নাম : অপর্নিতা মাইতি
স্বামীর নাম: মানস মাইতি
বাড়ির নং : n0097
বয়স : 43 লিঙ্গ : মহিলা
ফটো উপলব্ধ

1107 ABA2171171
নাম : সুস্মিতা জানা মাইতি
স্বামীর নাম: বিষ্ণুপদ মাইতি
বাড়ির নং : এন0020
বয়স : 27 লিঙ্গ : মহিলা
ফটো উপলব্ধ

1108 ABA2210508
নাম : গোরাচাঁদ মাইতি
পিতার নাম: বনবিহারী মাইতি
বাড়ির নং : n0097
বয়স : 76 লিঙ্গ : পুরুষ
ফটো উপলব্ধ

1109 ABA0339663
নাম : বিশ্বজিৎ মাইতি
পিতার নাম: নির্মল কুমার মাইতি
বাড়ির নং : দক্ষিণ বেলতলা
বয়স : 40 লিঙ্গ : পুরুষ
ফটো উপলব্ধ

1110 ABA2210672
নাম : কাঞ্চনরানী মাইতি
স্বামীর নাম: নির্মল কুমার মাইতি
বাড়ির নং : দক্ষিণ বেলতলা
বয়স : 60 লিঙ্গ : মহিলা
ফটো উপলব্ধ

1111 ABA1149913
নাম : শেফালী মাইতি
স্বামীর নাম: স্বপন কুমার মাইতি
বাড়ির নং : n0163
বয়স : 36 লিঙ্গ : মহিলা
ফটো উপলব্ধ

1112 GXC2224517
নাম : রাজীব মাইতি
পিতার নাম: রজত শুভ্র মাইতি
বাড়ির নং : n0146
বয়স : 43 লিঙ্গ : পুরুষ
ফটো উপলব্ধ

1113 ABA2386514
নাম : পুতুল রানী মাইতি
স্বামীর নাম: রজত শুভ্র মাইতি
বাড়ির নং : n0146
বয়স : 56 লিঙ্গ : মহিলা
ফটো উপলব্ধ

1114 ABA1471713
নাম : চন্দনা মাইতি
স্বামীর নাম: রাজীব মাইতি
বাড়ির নং : n0146
বয়স : 31 লিঙ্গ : মহিলা
ফটো উপলব্ধ

1115 ABA2386563
নাম : রবীন্দ্রনাথ মাইতি
পিতার নাম: ভোলানাথ মাইতি
বাড়ির নং : n0146
বয়স : 91 লিঙ্গ : পুরুষ
ফটো উপলব্ধ

1116 ABA2348209
নাম : শ্যামল মাইতি
পিতার নাম: ভজহরি মাইতি
বাড়ির নং : এন0017
বয়স : 23 লিঙ্গ : পুরুষ
ফটো উপলব্ধ

1117 ABA2339836
নাম : সুমন কুমার মাইতি
পিতার নাম: স্বপন কুমার মাইতি
বাড়ির নং : টিকাশী
বয়স : 23 লিঙ্গ : পুরুষ
ফটো উপলব্ধ

1118 ABA2393825
নাম : বিজয়কৃষ্ণ মাইতি
পিতার নাম: বীরেন্দ্র মাইতি
বাড়ির নং : n0183
বয়স : 60 লিঙ্গ : পুরুষ
ফটো উপলব্ধ

1119 ABA1276732
নাম : সনাতন মাইতি
পিতার নাম: বিজয় কৃষ্ণ মাইতি
বাড়ির নং : n0183
বয়স : 35 লিঙ্গ : পুরুষ
ফটো উপলব্ধ

1120 ABA2393833
নাম : শিখা রানী মাইতি
স্বামীর নাম: বিজয় কৃষ্ণ মাইতি
বাড়ির নং : n0183
বয়স : 54 লিঙ্গ : মহিলা
ফটো উপলব্ধ

1121 ABA1674191
নাম : শুভজিৎ মাইতি
পিতার নাম: বিজয়কৃষ্ণ মাইতি
বাড়ির নং : n0258
বয়স : 30 লিঙ্গ : পুরুষ
ফটো উপলব্ধ

1122 ABA1764893
নাম : সুর্পনা মাইতি
স্বামীর নাম: সনাতন মাইতি
বাড়ির নং : N0183
বয়স : 31 লিঙ্গ : মহিলা
ফটো উপলব্ধ

1123 ABA2398212
নাম : সুদীপ মাইতি
পিতার নাম: প্রদীপ মাইতি
বাড়ির নং : এন00৩৫
বয়স : 22 লিঙ্গ : পুরুষ
ফটো উপলব্ধ

1124 ABA1921907
নাম : সুচরিতা মাইতি আচার্য
পিতার নাম: তমাল আচার্য
বাড়ির নং : এন0032
বয়স : 26 লিঙ্গ : মহিলা
ফটো উপলব্ধ

1125 ABA2091437
নাম : শিবশঙ্কর মাইতি
মায়ের নাম: শ্রীমতি সেফালী মাইতি
বাড়ির নং : n0200
বয়স : 25 লিঙ্গ : পুরুষ
ফটো উপলব্ধ

1126 GXC2363331
নাম : রঞ্জন মাইতি
পিতার নাম: রবীন্দ্রনাথ মাইতি
বাড়ির নং : n0197
বয়স : 37 লিঙ্গ : পুরুষ
ফটো উপলব্ধ

1127 ABA1922152
নাম : পার্বতী গায়েন মাইতি
স্বামীর নাম: বিশ্বজিৎ মাইতি
বাড়ির নং : দক্ষিণ বেলতলা
বয়স : 34 লিঙ্গ : মহিলা
ফটো উপলব্ধ

1128 ABA1471614
নাম : মাসুদা বিবি
স্বামীর নাম: বুজিন সাহা
বাড়ির নং : n0236
বয়স : 33 লিঙ্গ : মহিলা
ফটো উপলব্ধ

1129 ABA1765106
নাম : কৃষ্ণঞ্চকান্ত মাইতি
পিতার নাম: বিমল কুমার মাইতি
বাড়ির নং : N0199
বয়স : 29 লিঙ্গ : পুরুষ
ফটো উপলব্ধ

1130 ABA2388577
নাম : নির্মলকুমার মাইতি
পিতার নাম: ভোলানাথ মাইতি
বাড়ির নং : দক্ষিণ বেলতালা
বয়স : 66 লিঙ্গ : পুরুষ
ফটো উপলব্ধ

1131 ABA2434892
নাম : মর্জিনা বিবি
স্বামীর নাম: জামাল সাহা
বাড়ির নং : n0236
বয়স : 72 লিঙ্গ : মহিলা
ফটো উপলব্ধ

1132 ABA1149814
নাম : সামসেদ সাহা
পিতার নাম: জামাল সাহা
বাড়ির নং : n0236
বয়স : 39 লিঙ্গ : পুরুষ
ফটো উপলব্ধ

1133 ABA1471630
নাম : বুজিন সাহা
পিতার নাম: জামাল সাহা
বাড়ির নং : n0236
বয়স : 35 লিঙ্গ : পুরুষ
ফটো উপলব্ধ

1134 WB/31/209/108323
নাম : কমলারানী মাইতি
স্বামীর নাম: হৃষিকেশ মাইতি
বাড়ির নং : n0236
বয়স : 83 লিঙ্গ : মহিলা
ফটো উপলব্ধ

1135 WB/31/209/108190
নাম : হাজরা বিবি
স্বামীর নাম: যাবেদ সাহা
বাড়ির নং : n0236
বয়স : 60 লিঙ্গ : মহিলা
ফটো উপলব্ধ

1136 ABA1358266
নাম : হাসেন সাহা
পিতার নাম: জামাল সাহা
বাড়ির নং : n0236
বয়স : 42 লিঙ্গ : পুরুষ
ফটো উপলব্ধ

1137 ABA1472711
নাম : হাসিনা বিবি
স্বামীর নাম: হাসেন সাহা
বাড়ির নং : n0236
বয়স : 33 লিঙ্গ : মহিলা
ফটো উপলব্ধ

1138 ABA1841857
নাম : সোমাশ্রী মাইতি
স্বামীর নাম: রঞ্জন মাইতি
বাড়ির নং : n0289
বয়স : 27 লিঙ্গ : মহিলা
ফটো উপলব্ধ

1139 ABA1149830
নাম : মানুয়ারা খাতুন(বিবি)
স্বামীর নাম: সামসেদ সাহা
বাড়ির নং : n0236
বয়স : 40 লিঙ্গ : মহিলা
ফটো উপলব্ধ

1140 ABA1810522
নাম : শান্তনু মাইতি
পিতার নাম: তপন কুমার মাইতি
বাড়ির নং : n0285
বয়স : 28 লিঙ্গ : পুরুষ
ফটো উপলব্ধ

1141 GXC1793785
নাম : শেফালীরানী মাইতি
স্বামীর নাম: জলধর মাইতি
বাড়ির নং : n0200
বয়স : 52 লিঙ্গ : মহিলা
ফটো উপলব্ধ

1142 GXC1149749
নাম : মানস মাইতি
পিতার নাম: গোরাচাঁদ মাইতি
বাড়ির নং : n0097
বয়স : 45 লিঙ্গ : পুরুষ
ফটো উপলব্ধ

1143 ABA2210516
নাম : রাধারানী মাইতি
স্বামীর নাম: গোরাচাঁদ মাইতি
বাড়ির নং : n0097
বয়স : 66 লিঙ্গ : মহিলা
ফটো উপলব্ধ

1144 ABA2496479
নাম : শশাঙ্ক শেখর মাইতি
পিতার নাম: অরবিন্দ মাইতি
বাড়ির নং : n0034
বয়স : 58 লিঙ্গ : পুরুষ
ফটো উপলব্ধ

1145 WB/31/209/108681
নাম : মৃগাঙ্কশেখর মাইতি
পিতার নাম: অরবিন্দ মাইতি
বাড়ির নং : n0034
বয়স : 60 লিঙ্গ : পুরুষ
ফটো উপলব্ধ

1146 GXC1151471
নাম : লক্ষ্মীরানী মাইতি
স্বামীর নাম: শশাঙ্ক শেখর মাইতি
বাড়ির নং : দক্ষিণ বেলতলা
বয়স : 49 লিঙ্গ : মহিলা
ফটো উপলব্ধ

1147 ABA1218742
নাম : বিশ্বজিৎ মাইতি
পিতার নাম: কালিপদ মাইতি
বাড়ির নং : টিকাশী
বয়স : 35 লিঙ্গ : পুরুষ
ফটো উপলব্ধ

1148 ABA2430932
নাম : বেহুলারাণী মাইতি
স্বামীর নাম: অশ্বিনী মাইতি
বাড়ির নং : টিকাশী
বয়স : 71 লিঙ্গ : মহিলা
ফটো উপলব্ধ

1149 GXC2363323
নাম : তরুণ কুমার মাইতি
পিতার নাম: অশ্বিনী কুমার মাইতি
বাড়ির নং : টিকাশী
বয়স : 38 লিঙ্গ : পুরুষ
ফটো উপলব্ধ

1150 ABA1276716
নাম : জয়শ্রী পড়ুয়া মাইতি
স্বামীর নাম: তরুন কুমার মাইতি
বাড়ির নং : টিকাশী
বয়স : 34 লিঙ্গ : মহিলা
ফটো উপলব্ধ

1151 WB/31/209/108544
নাম : অধরচন্দ্র মাইতি
পিতার নাম: ভোলানাথ মাইতি
বাড়ির নং : n0032
বয়স : 79 লিঙ্গ : পুরুষ
ফটো উপলব্ধ

1152 WB/31/209/108545
নাম : শেফালী মাইতি
স্বামীর নাম: অধর মাইতি
বাড়ির নং : n0032
বয়স : 68 লিঙ্গ : মহিলা
ফটো উপলব্ধ

1153 ABA1471648
নাম : সঞ্জীব মাইতি
পিতার নাম: বংকিম চন্দ্র মাইতি
বাড়ির নং : n0163
বয়স : 33 লিঙ্গ : পুরুষ
ফটো উপলব্ধ

1154 WB/31/209/108627
নাম : অঞ্জনারানী মাইতি
স্বামীর নাম: রবীন্দ্রনাথ মাইতি
বাড়ির নং : n0197
বয়স : 66 লিঙ্গ : মহিলা
ফটো উপলব্ধ

1155 ABA1276724
নাম : রঞ্জিত মাইতি
পিতার নাম: প্রবোধ কুমার মাইতি
বাড়ির নং : টিকাশী
বয়স : 35 লিঙ্গ : পুরুষ
ফটো উপলব্ধ

1156 ABA1150044
নাম : সুধাংশু মাইতি
পিতার নাম: গোবর্দ্ধন মাইতি
বাড়ির নং : n0162
বয়স : 37 লিঙ্গ : পুরুষ
ফটো উপলব্ধ

1157 WB/31/209/108653
নাম : শৈবলিনী মাইতি
স্বামীর নাম: বংকিম মাইতি
বাড়ির নং : n0163
বয়স : 74 লিঙ্গ : মহিলা
ফটো উপলব্ধ

1158 GXC2312718
নাম : হিমাংশু মাইতি
পিতার নাম: গৌবর্দ্ধন মাইতি
বাড়ির নং : n0162
বয়স : 40 লিঙ্গ : পুরুষ
ফটো উপলব্ধ

1159 ABA2165777
নাম : সুস্মিতা মাইতি
পিতার নাম: বিমল কুমার মাইতি
বাড়ির নং : এন0199
বয়স : 26 লিঙ্গ : মহিলা
ফটো উপলব্ধ

1160 ABA1472661
নাম : মঞ্জু মাইতি
স্বামীর নাম: হিমাংশু মাইতি
বাড়ির নং : n0162
বয়স : 36 লিঙ্গ : মহিলা
ফটো উপলব্ধ

1161 ABA1471812
নাম : রাধারানী মাইতি
স্বামীর নাম: রঞ্জিত মাইতি
বাড়ির নং : n0198
বয়স : 32 লিঙ্গ : মহিলা
ফটো উপলব্ধ

1162 WB/31/209/108563
নাম : বিমলকুমার মাইতি
পিতার নাম: কালাচাঁদ মাইতি
বাড়ির নং : n0199
বয়স : 63 লিঙ্গ : পুরুষ
ফটো উপলব্ধ

1163 GXC1152107
নাম : সবিতারানী মাইতি
স্বামীর নাম: বিমল মাইতি
বাড়ির নং : n0199
বয়স : 55 লিঙ্গ : মহিলা
ফটো উপলব্ধ

1164 GXC2224525
নাম : শ্রাবনী মাইতি
স্বামীর নাম: মনোজ মাইতি
বাড়ির নং : n0097
বয়স : 39 লিঙ্গ : মহিলা
ফটো উপলব্ধ

1165 GXC2029924
নাম : মনোজ কুমার মাইতি
পিতার নাম: গোরাচাঁদ মাইতি
বাড়ির নং : n0097
বয়স : 42 লিঙ্গ : পুরুষ
ফটো উপলব্ধ

1166 WB/31/209/108671
নাম : নিলিমারানী মাইতি
স্বামীর নাম: প্রবোধ মাইতি
বাড়ির নং : n0200
বয়স : 65 লিঙ্গ : মহিলা
ফটো উপলব্ধ

1167 WB/31/209/108699
নাম : ভজহরি মাইতি
পিতার নাম: অন্নদা মাইতি
বাড়ির নং : n0200
বয়স : 53 লিঙ্গ : পুরুষ
ফটো উপলব্ধ

1168 GXC2029890
নাম : শ্যামলী রানী মাইতি
স্বামীর নাম: ভজহরি মাইতি
বাড়ির নং : n0200
বয়স : 45 লিঙ্গ : মহিলা
ফটো উপলব্ধ

1169 ABA2339661
নাম : নন্দিতা মাইতি
পিতার নাম: শশাঙ্ক শেখর মাইতি
বাড়ির নং : দক্ষিণ বেলতলা
বয়স : 22 লিঙ্গ : মহিলা
ফটো উপলব্ধ

1170 ABA1674258
নাম : সংগীতা মাইতি
পিতার নাম: শশাঙ্ক শেখর মাইতি
বাড়ির নং : n0263
বয়স : 29 লিঙ্গ : মহিলা
ফটো উপলব্ধ

1171 GXC1152057
নাম : প্রদীপ কুমার মাইতি
পিতার নাম: হৃষিকেশ মাইতি
বাড়ির নং : n0035
বয়স : 51 লিঙ্গ : পুরুষ
ফটো উপলব্ধ

1172 GXC2029908
নাম : অপর্না মাইতি
স্বামীর নাম: মৃগাঙ্ক মাইতি
বাড়ির নং : n0034
বয়স : 43 লিঙ্গ : মহিলা
ফটো উপলব্ধ

1173 WB/31/209/108400
নাম : সুমতীবালা মাইতি
স্বামীর নাম: নিকুঞ্জ মাইতি
বাড়ির নং : n0156
বয়স : 81 লিঙ্গ : মহিলা
ফটো উপলব্ধ

1174 GXC2030278
নাম : সীতা রানী মাইতি
স্বামীর নাম: প্রদীপ কুমার মাইতি
বাড়ির নং : n0035
বয়স : 41 লিঙ্গ : মহিলা
ফটো উপলব্ধ

1175 ABA2198612
নাম : সুমিতা পড়্যা মাইতি
স্বামীর নাম: সুধাংশু মাইতি
বাড়ির নং : এন0162
বয়স : 29 লিঙ্গ : মহিলা
ফটো উপলব্ধ

1176 ABA2434447
নাম : বিনোদিনী মাইতি
স্বামীর নাম: গোবর্দ্ধন মাইতি
বাড়ির নং : এন0162
বয়স : 61 লিঙ্গ : মহিলা
ফটো উপলব্ধ

1177 ABA2516672
নাম : তপন কুমার মাইতি
পিতার নাম: নিকুঞ্জ মাইতি
বাড়ির নং : n0156
বয়স : 57 লিঙ্গ : পুরুষ
ফটো উপলব্ধ

1178 ABA2516706
নাম : গংগারানী মাইতি
স্বামীর নাম: তপন কুমার মাইতি
বাড়ির নং : n0156
বয়স : 53 লিঙ্গ : মহিলা
ফটো উপলব্ধ

1179 ABA2426724
নাম : গোবর্ধন মাইতি
পিতার নাম: কালাচাঁদ মাইতি
বাড়ির নং : n0162
বয়স : 71 লিঙ্গ : পুরুষ
ফটো উপলব্ধ

1180 ABA2193084
নাম : সুমনা মাইতি
পিতার নাম: মৃগাঙ্ক শেখর মাইতি
বাড়ির নং : এন0034
বয়স : 24 লিঙ্গ : মহিলা
ফটো উপলব্ধ

1181 GXC1793777
নাম : স্বপন কুমার মাইতি
পিতার নাম: বংকিম মাইতি
বাড়ির নং : n0163
বয়স : 49 লিঙ্গ : পুরুষ
ফটো উপলব্ধ

1182 ABA1674662
নাম : কবিতা মাইতি
স্বামীর নাম: দেবব্রত মাইতি
বাড়ির নং : n0016
বয়স : 30 লিঙ্গ : মহিলা
ফটো উপলব্ধ

1183 ABA1674670
নাম : অর্চনা মাইতি
স্বামীর নাম: মানস কুমার মাইতি
বাড়ির নং : n0016
বয়স : 33 লিঙ্গ : মহিলা
ফটো উপলব্ধ

1184 WB/31/209/108720
নাম : বাদলকুমার মাইতি
পিতার নাম: শশী মাইতি
বাড়ির নং : n0016
বয়স : 78 লিঙ্গ : পুরুষ
ফটো উপলব্ধ

1185 WB/31/209/108231
নাম : কাজলরানী মাইতি
স্বামীর নাম: বাদল মাইতি
বাড়ির নং : n0016
বয়স : 68 লিঙ্গ : মহিলা
ফটো উপলব্ধ

1186 ABA0339713
নাম : দেবব্রত মাইতি
পিতার নাম: বাদল মাইতি
বাড়ির নং : n0016
বয়স : 39 লিঙ্গ : পুরুষ
ফটো উপলব্ধ

1187 ABA1276740
নাম : মানস কুমার মাইতি
পিতার নাম: বাদল কুমার মাইতি
বাড়ির নং : n0016
বয়স : 42 লিঙ্গ : পুরুষ
ফটো উপলব্ধ

1188 WB/31/209/108475
নাম : লতারানী মাইতি
স্বামীর নাম: কিশোরী মাইতি
বাড়ির নং : n0017
বয়স : 75 লিঙ্গ : মহিলা
ফটো উপলব্ধ

1189 GXC2029916
নাম : শিবানী মাইতি
স্বামীর নাম: ভজহরি মাইতি
বাড়ির নং : n0017
বয়স : 43 লিঙ্গ : মহিলা
ফটো উপলব্ধ

1190 ABA1472588
নাম : ভজহরি মাইতি
মায়ের নাম: কিশোরী মোহন মাইতি
বাড়ির নং : এন0017
বয়স : 50 লিঙ্গ : পুরুষ
ফটো উপলব্ধ

1191 WB/31/209/108611
নাম : পুষ্পরানী মাইতি
স্বামীর নাম: মৃত্যুঞ্জয় মাইতি
বাড়ির নং : n0019
বয়স : 68 লিঙ্গ : মহিলা
ফটো উপলব্ধ

1192 GXC2029932
নাম : স্বপন মাইতি
পিতার নাম: মৃত্যুঞ্জয় মাইতি
বাড়ির নং : n0019
বয়স : 48 লিঙ্গ : পুরুষ
ফটো উপলব্ধ

1193 GXC2029940
নাম : যোগমায়া মাইতি
স্বামীর নাম: স্বপন মাইতি
বাড়ির নং : টিকাশী
বয়স : 42 লিঙ্গ : মহিলা
ফটো উপলব্ধ

1194 GXC2363364
নাম : সোভন মাইতি
পিতার নাম: মৃত্যুঞ্জয় মাইতি
বাড়ির নং : টিকাশী
বয়স : 43 লিঙ্গ : পুরুষ
ফটো উপলব্ধ

1195 ABA1472455
নাম : ঝর্না মাইতি
স্বামীর নাম: শোভন মাইতি
বাড়ির নং : টিকাশী
বয়স : 38 লিঙ্গ : মহিলা
ফটো উপলব্ধ

1196 ABA2474096
নাম : সুমনা মাইতি
পিতার নাম: স্বপন কুমার মাইতি
বাড়ির নং : এন০০১৯
বয়স : 21 লিঙ্গ : মহিলা
ফটো উপলব্ধ

1197 ABA1995307
নাম : তাপস কুমার মাইতি
পিতার নাম: নিকুঞ্জ মইতি
বাড়ির নং : এন0156
বয়স : 62 লিঙ্গ : পুরুষ
ফটো উপলব্ধ

1198 ABA1995299
নাম : ঝর্নারানী মাইতি
স্বামীর নাম: তাপস কুমার মাইতি
বাড়ির নং : এন0156
বয়স : 58 লিঙ্গ : মহিলা
ফটো উপলব্ধ

1199 ABA1276708
নাম : কবিতা চন্দ মাইতি
স্বামীর নাম: বিশ্বজিৎ মাইতি
বাড়ির নং : টিকাশী
বয়স : 36 লিঙ্গ : মহিলা
ফটো উপলব্ধ

1200 ABA2394039
নাম : প্রবোধকুমার মাইতি
পিতার নাম: কালাচাঁদ মাইতি
বাড়ির নং : এন0198
বয়স : 67 লিঙ্গ : পুরুষ
ফটো উপলব্ধ

1201 ABA2408730
নাম : উষারানী মাইতি
স্বামীর নাম: কালিপদ মাইতি
বাড়ির নং : n0020
বয়স : 68 লিঙ্গ : মহিলা
ফটো উপলব্ধ

1202 ABA1358431
নাম : বিষ্ণুপদ মাইতি
পিতার নাম: কালিপদ মাইতি
বাড়ির নং : n0020
বয়স : 34 লিঙ্গ : পুরুষ
ফটো উপলব্ধ

1203 ABA0339531
নাম : দোলনরানী মাইতি
স্বামীর নাম: গৌরহরি মাইতি
বাড়ির নং : n0020
বয়স : 40 লিঙ্গ : মহিলা
ফটো উপলব্ধ

1204 GXC2363349
নাম : গৌরহরি মাইতি
পিতার নাম: কালিপদ মাইতি
বাড়ির নং : n0020
বয়স : 41 লিঙ্গ : পুরুষ
ফটো উপলব্ধ

1205 ABA2408763
নাম : কালিপদ মাইতি
পিতার নাম: প্রসন্ন মাইতি
বাড়ির নং : n0020
বয়স : 78 লিঙ্গ : পুরুষ
ফটো উপলব্ধ

1206 WB/31/209/108021
নাম : অবনীকুমার মিশ্র
পিতার নাম: বসন্ত মিশ্র
বাড়ির নং : n0022
বয়স : 84 লিঙ্গ : পুরুষ
ফটো উপলব্ধ

1207 WB/31/209/108083
নাম : জ্যোৎস্নারানী মিশ্র
স্বামীর নাম: অবনী মিশ্র
বাড়ির নং : n0022
বয়স : 75 লিঙ্গ : মহিলা
ফটো উপলব্ধ

1208 WB/31/209/108067
নাম : স্বপনকুমার মিশ্র
পিতার নাম: অবনী মিশ্র
বাড়ির নং : n0022
বয়স : 58 লিঙ্গ : পুরুষ
ফটো উপলব্ধ

1209 WB/31/209/108084
নাম : অর্চনা মিশ্র
স্বামীর নাম: স্বপন মিশ্র
বাড়ির নং : n0022
বয়স : 51 লিঙ্গ : মহিলা
ফটো উপলব্ধ

1210 ABA1921949
নাম : ঋতম মিশ্র
পিতার নাম: স্বপন কুমার মিশ্র
বাড়ির নং : এন0022
বয়স : 27 লিঙ্গ : পুরুষ
ফটো উপলব্ধ

1211 ABA1497668
নাম : তুলি মিশ্র ভট্টাচার্য
স্বামীর নাম: গৌতম ভট্টাচার্য্য
বাড়ির নং : N0093
বয়স : 33 লিঙ্গ : মহিলা
ফটো উপলব্ধ

1212 ABA1764984
নাম : সেক এতিবুল রহমান
পিতার নাম: সেক লুৎফর
বাড়ির নং : N0240
বয়স : 29 লিঙ্গ : পুরুষ
ফটো উপলব্ধ
ADJUDICATION

1213 ABA1841840
নাম : সেক রেসিত
পিতার নাম: সেখ আজিমুদ্দিন
বাড়ির নং : N0231
বয়স : 27 লিঙ্গ : পুরুষ
ফটো উপলব্ধ
ADJUDICATION

1214 GXC2261303
নাম : মদন মোহন শীট
পিতার নাম: পুলিন বিহারী শীট
বাড়ির নং : এন0184
বয়স : 46 লিঙ্গ : পুরুষ
ফটো উপলব্ধ

1215 GXC1793868
নাম : রবীন শীট
পিতার নাম: গৌরহরি শীট
বাড়ির নং : n0092
বয়স : 44 লিঙ্গ : পুরুষ
ফটো উপলব্ধ

1216 ABA2439826
নাম : নাড়গোপাল শীট
পিতার নাম: সতীশ শীট
বাড়ির নং : n0096
বয়স : 68 লিঙ্গ : পুরুষ
ফটো উপলব্ধ

1217 ABA1765072
নাম : শ্রাবনী শীট
স্বামীর নাম: সমীরন শীট
বাড়ির নং : N0096
বয়স : 30 লিঙ্গ : মহিলা
ফটো উপলব্ধ

1218 ABA1995133
নাম : হরধান শীট
পিতার নাম: বঙ্কিম শীট
বাড়ির নং : n0001
বয়স : 56 লিঙ্গ : পুরুষ
ফটো উপলব্ধ

1219 ABA1848860
নাম : কৃষ্ণা শীট
স্বামীর নাম: জগনাথ শীট
বাড়ির নং : এন0184
বয়স : 27 লিঙ্গ : মহিলা
ফটো উপলব্ধ

1220 ABA1149822
নাম : মামনী সাউ শীট
স্বামীর নাম: সলিল কুমার শীট
বাড়ির নং : n0185
বয়স : 42 লিঙ্গ : মহিলা
ফটো উপলব্ধ

1221 GXC1793850
নাম : রানী শীট
স্বামীর নাম: মন্টু কুমার শীট
বাড়ির নং : n0001
বয়স : 44 লিঙ্গ : মহিলা
ফটো উপলব্ধ

1222 WB/31/209/108421
নাম : গৌরহরি শীট
পিতার নাম: সতীশ শীট
বাড়ির নং : n0092
বয়স : 74 লিঙ্গ : পুরুষ
ফটো উপলব্ধ

1223 ABA1358514
নাম : পার্বতী শীট
স্বামীর নাম: রবীন শীট
বাড়ির নং : n0092
বয়স : 38 লিঙ্গ : মহিলা
ফটো উপলব্ধ

1224 ABA1218759
নাম : ননীগোপাল শীট
পিতার নাম: গৌরহরি শীট
বাড়ির নং : n0092
বয়স : 39 লিঙ্গ : পুরুষ
ফটো উপলব্ধ

1225 ABA2214690
নাম : সুকুমার শীট
পিতার নাম: ধীরেন্দ্রনাথ শীট
বাড়ির নং : n0185
বয়স : 68 লিঙ্গ : পুরুষ
ফটো উপলব্ধ

1226 ABA1674514
নাম : জগন্নাথ শীট
পিতার নাম: স্বপন শীট
বাড়ির নং : n0184
বয়স : 29 লিঙ্গ : পুরুষ
ফটো উপলব্ধ

1227 ABA1841949
নাম : চন্দনা শীট
স্বামীর নাম: শক্তিপদ শীট
বাড়ির নং : N0186
বয়স : 33 লিঙ্গ : মহিলা
ফটো উপলব্ধ

1228 ABA2339752
নাম : শিব শঙ্কর শীট
পিতার নাম: মদন শীট
বাড়ির নং : টিকাশী
বয়স : 23 লিঙ্গ : পুরুষ
ফটো উপলব্ধ

1229 WB/31/209/108406
নাম : দর্শনী শীট
স্বামীর নাম: হারাধন শীট
বাড়ির নং : n0112
বয়স : 65 লিঙ্গ : মহিলা
ফটো উপলব্ধ

1230 GXC2029999
নাম : মনোরঞ্জন শীট
পিতার নাম: হারাধন শীট
বাড়ির নং : n0112
বয়স : 48 লিঙ্গ : পুরুষ
ফটো উপলব্ধ

1231 GXC2312726
নাম : সুরেশ শীট
পিতার নাম: হারাধন শীট
বাড়ির নং : n0112
বয়স : 41 লিঙ্গ : পুরুষ
ফটো উপলব্ধ

1232 ABA1472638
নাম : মমতা শীট
স্বামীর নাম: সুরেশ শীট
বাড়ির নং : n0112
বয়স : 38 লিঙ্গ : মহিলা
ফটো উপলব্ধ

1233 ABA1600162
নাম : সুমিতা শীট
স্বামীর নাম: মনোরঞ্জন শীট
বাড়ির নং : n0112
বয়স : 41 লিঙ্গ : মহিলা
ফটো উপলব্ধ

1234 WB/31/209/108164
নাম : সন্ধ্যারানী শীট
স্বামীর নাম: পুলিন শীট
বাড়ির নং : n0184
বয়স : 78 লিঙ্গ : মহিলা
ফটো উপলব্ধ

1235 ABA2426575
নাম : স্বপন কুমার শীট
পিতার নাম: পুলিন শীট
বাড়ির নং : টিকাশী
বয়স : 56 লিঙ্গ : পুরুষ
ফটো উপলব্ধ

1236 ABA2426583
নাম : শংকরীরাণী শীট
স্বামীর নাম: স্বপন শীট
বাড়ির নং : টিকাশী
বয়স : 53 লিঙ্গ : মহিলা
ফটো উপলব্ধ

1237 GXC2029973
নাম : মানসী শীট
স্বামীর নাম: মদন মোহন শীট
বাড়ির নং : n0184
বয়স : 42 লিঙ্গ : মহিলা
ফটো উপলব্ধ

1238 WB/31/209/108332
নাম : স্বপনকুমার শীট
পিতার নাম: ধীরেন্দ্র শীট
বাড়ির নং : n0185
বয়স : 58 লিঙ্গ : পুরুষ
ফটো উপলব্ধ

1239 ABA1472646
নাম : খুকু রানী শীট
স্বামীর নাম: ননীগোপাল শীট
বাড়ির নং : n0092
বয়স : 39 লিঙ্গ : মহিলা
ফটো উপলব্ধ

1240 ABA2421931
নাম : নন্দ গোপাল শীট
পিতার নাম: সতীশ শীট
বাড়ির নং : n0095
বয়স : 60 লিঙ্গ : পুরুষ
ফটো উপলব্ধ

1241 GXC2029981
নাম : চৈতালী শীট
স্বামীর নাম: নন্দ গোপাল শীট
বাড়ির নং : n0095
বয়স : 44 লিঙ্গ : মহিলা
ফটো উপলব্ধ

1242 ABA1358332
নাম : সমীরন শীট
পিতার নাম: নাড়ুগোপাল শীট
বাড়ির নং : n0096
বয়স : 32 লিঙ্গ : পুরুষ
ফটো উপলব্ধ

1243 ABA1599950
নাম : নির্মল কুমার শীট
পিতার নাম: নাড়ুগোপাল শীট
বাড়ির নং : n0096
বয়স : 30 লিঙ্গ : পুরুষ
ফটো উপলব্ধ

1244 ABA2427094
নাম : নিতাই চন্দ্র শীট
পিতার নাম: সতীশ শীট
বাড়ির নং : এন0111
বয়স : 69 লিঙ্গ : পুরুষ
ফটো উপলব্ধ

1245 ABA2578029
নাম : কাজল রাণী শীট
স্বামীর নাম: নিতাই চন্দ্র শীট
বাড়ির নং : n0111
বয়স : 60 লিঙ্গ : মহিলা
ফটো উপলব্ধ

1246 WB/31/209/108534
নাম : হারাধন শীট
পিতার নাম: সতীশ শীট
বাড়ির নং : n0112
বয়স : 78 লিঙ্গ : পুরুষ
ফটো উপলব্ধ

1247 ABA1276757
নাম : শক্তিপদ শীট
পিতার নাম: বীরেন শীট
বাড়ির নং : n0186
বয়স : 33 লিঙ্গ : পুরুষ
ফটো উপলব্ধ

1248 ABA2165728
নাম : সঞ্জয় শীট
পিতার নাম: স্বপন শীট
বাড়ির নং : এন0184
বয়স : 25 লিঙ্গ : পুরুষ
ফটো উপলব্ধ

1249 GXC1151091
নাম : প্রতিমা শীট
স্বামীর নাম: তপন কুমার শীট
বাড়ির নং : n0186
বয়স : 48 লিঙ্গ : মহিলা
ফটো উপলব্ধ

1250 WB/31/209/108341
নাম : সলীলকুমার শীট
পিতার নাম: ধীরেন্দ্র শীট
বাড়ির নং : n0185
বয়স : 54 লিঙ্গ : পুরুষ
ফটো উপলব্ধ

1251 ABA1149897
নাম : কাকলী শেট(শীট)
স্বামীর নাম: স্বপন কুমার শীট
বাড়ির নং : n0185
বয়স : 36 লিঙ্গ : মহিলা
ফটো উপলব্ধ

1252 WB/31/209/108090
নাম : তপনকুমার শীট
পিতার নাম: বীরেন্দ্র শীট
বাড়ির নং : n0186
বয়স : 55 লিঙ্গ : পুরুষ
ফটো উপলব্ধ

1253 ABA1149855
নাম : বিরাট শীট
পিতার নাম: বীরেন শীট
বাড়ির নং : এন0186
বয়স : 41 লিঙ্গ : পুরুষ
ফটো উপলব্ধ

1254 ABA1149863
নাম : নমিতা শীট
স্বামীর নাম: বিরাট শীট
বাড়ির নং : n0186
বয়স : 35 লিঙ্গ : মহিলা
ফটো উপলব্ধ

1255 GXC1149889
নাম : আলপনা বালা শীট
স্বামীর নাম: বঙ্কিম শীট
বাড়ির নং : n0001
বয়স : 81 লিঙ্গ : মহিলা
ফটো উপলব্ধ

1256 GXC1793843
নাম : মন্টু শীট
পিতার নাম: বঙ্কিম বিহারী শীট
বাড়ির নং : n0001
বয়স : 46 লিঙ্গ : পুরুষ
ফটো উপলব্ধ

1257 GXC1149921
নাম : প্রতিমারানী শীট
স্বামীর নাম: হারাধন শীট
বাড়ির নং : n0001
বয়স : 45 লিঙ্গ : মহিলা
ফটো উপলব্ধ

1258 ABA2405413
নাম : মিনু শীট
পিতার নাম: নন্দগোপাল শীট
বাড়ির নং : এন0095
বয়স : 25 লিঙ্গ : মহিলা
ফটো উপলব্ধ

1259 ABA1358696
নাম : সুলোচনা শীট
স্বামীর নাম: গুরুপদ শীট
বাড়ির নং : n0001
বয়স : 38 লিঙ্গ : মহিলা
ফটো উপলব্ধ

1260 ABA1149871
নাম : গুরুপদ শীট
মায়ের নাম: আল্পনা বালা শীট
বাড়ির নং : n0001
বয়স : 40 লিঙ্গ : পুরুষ
ফটো উপলব্ধ

1261 ABA2472041
নাম : বুদ্ধদেব শীট
পিতার নাম: মন্টু শীট
বাড়ির নং : এন০০১
বয়স : 21 লিঙ্গ : পুরুষ
ফটো উপলব্ধ

1262 ABA2402550
নাম : কৃষ্ণা মন্ডল সামন্ত
স্বামীর নাম: গৌরশঙ্কর সামন্ত
বাড়ির নং : এন০১২৫
বয়স : 24 লিঙ্গ : মহিলা
ফটো উপলব্ধ

1263 ABA2066116
নাম : রামকৃষ্ণ সামন্ত
পিতার নাম: নির্মল সামন্ত
বাড়ির নং : n0212
বয়স : 25 লিঙ্গ : পুরুষ
ফটো উপলব্ধ

1264 ABA2165769
নাম : মানিক সামন্ত
পিতার নাম: ভক্তিপদ সামন্ত
বাড়ির নং : এন0206
বয়স : 25 লিঙ্গ : পুরুষ
ফটো উপলব্ধ

1265 ABA2191625
নাম : বৈশালী মাইতি সামন্ত
স্বামীর নাম: শিব শঙ্কর সামন্ত
বাড়ির নং : এন0209
বয়স : 26 লিঙ্গ : মহিলা
ফটো উপলব্ধ

1266 ABA1149848
নাম : চন্দন সামন্ত
পিতার নাম: কালীপদ সামন্ত
বাড়ির নং : n0207
বয়স : 38 লিঙ্গ : পুরুষ
ফটো উপলব্ধ

1267 GXC1150333
নাম : কল্যাণী সামন্ত
স্বামীর নাম: কার্ত্তিক সামন্ত
বাড়ির নং : n0208
বয়স : 48 লিঙ্গ : মহিলা
ফটো উপলব্ধ

1268 ABA1996925
নাম : দীপংকর সামন্ত
পিতার নাম: হরিপদ সামন্ত
বাড়ির নং : n0209
বয়স : 65 লিঙ্গ : মহিলা
ফটো উপলব্ধ

1269 ABA1276765
নাম : শিবশঙ্কর সামন্ত
পিতার নাম: দীপঙ্কর সামন্ত
বাড়ির নং : n0209
বয়স : 34 লিঙ্গ : পুরুষ
ফটো উপলব্ধ

1270 GXC1152065
নাম : প্রদীপকুমার সামন্ত
পিতার নাম: হরিপদ সামন্ত
বাড়ির নং : n0209
বয়স : 53 লিঙ্গ : পুরুষ
ফটো উপলব্ধ

1271 GXC2030070
নাম : ননী গোপাল সামন্ত
পিতার নাম: হরিপদ সামন্ত
বাড়ির নং : n0209
বয়স : 47 লিঙ্গ : পুরুষ
ফটো উপলব্ধ

1272 ABA1472489
নাম : অপর্না সামন্ত
স্বামীর নাম: প্রদীপ কুমার সামন্ত
বাড়ির নং : n0209
বয়স : 42 লিঙ্গ : মহিলা
ফটো উপলব্ধ

1273 ABA1358753
নাম : মাধুরী সামন্ত
স্বামীর নাম: ননীগোপাল সামন্ত
বাড়ির নং : n0209
বয়স : 37 লিঙ্গ : মহিলা
ফটো উপলব্ধ

1274 ABA2434926
নাম : নির্মল কুমার সামন্ত
পিতার নাম: আশুতোষ সামন্ত
বাড়ির নং : n0212
বয়স : 66 লিঙ্গ : পুরুষ
ফটো উপলব্ধ

1275 GXC1380203
নাম : সুমিত্রা সামন্ত
স্বামীর নাম: নির্মল সামন্ত
বাড়ির নং : n0212
বয়স : 50 লিঙ্গ : মহিলা
ফটো উপলব্ধ

1276 ABA2500734
নাম : রবীন্দ্রনাথ সামন্ত
পিতার নাম: গোবিন্দ সামন্ত
বাড়ির নং : n0125
বয়স : 69 লিঙ্গ : পুরুষ
ফটো উপলব্ধ

1277 ABA1472182
নাম : রামকৃষ্ণ সামন্ত
পিতার নাম: রবীন্দ্রনাথ সামন্ত
বাড়ির নং : n0125
বয়স : 31 লিঙ্গ : পুরুষ
ফটো উপলব্ধ

1278 ABA2439859
নাম : বিষ্ণুপদ সামন্ত
পিতার নাম: গোবিন্দ সামন্ত
বাড়ির নং : n0125
বয়স : 65 লিঙ্গ : পুরুষ
ফটো উপলব্ধ

1279 ABA1358258
নাম : শিবশঙ্কর সামন্ত
পিতার নাম: বিষ্ণুপদ সামন্ত
বাড়ির নং : n0125
বয়স : 34 লিঙ্গ : পুরুষ
ফটো উপলব্ধ

1280 ABA1472463
নাম : শ্যামলী সামন্ত
স্বামীর নাম: শিবশঙ্কর সামন্ত
বাড়ির নং : n0125
বয়স : 32 লিঙ্গ : মহিলা
ফটো উপলব্ধ

1281 ABA1472562
নাম : গৌরশংকর সামন্ত
পিতার নাম: বিষ্ণুপদ সামন্ত
বাড়ির নং : n0125
বয়স : 31 লিঙ্গ : পুরুষ
ফটো উপলব্ধ

1282 WB/31/209/108501
নাম : বাটুলচন্দ্র সামন্ত
পিতার নাম: গোবিন্দ সামন্ত
বাড়ির নং : n0125
বয়স : 58 লিঙ্গ : পুরুষ
ফটো উপলব্ধ

1283 ABA2500726
নাম : পরীরানী সামন্ত
স্বামীর নাম: রবীন্দ্রনাথ সামন্ত
বাড়ির নং : n0125
বয়স : 59 লিঙ্গ : মহিলা
ফটো উপলব্ধ

1284 ABA2439867
নাম : অঞ্জলীরানী সামন্ত
স্বামীর নাম: বিষ্ণু সামন্ত
বাড়ির নং : n0125
বয়স : 58 লিঙ্গ : মহিলা
ফটো উপলব্ধ

1285 ABA2439891
নাম : টুনি বালা বাউন্যা
স্বামীর নাম: সিদ্ধেশ্বর বাউন্যা
বাড়ির নং : n0125
বয়স : 57 লিঙ্গ : মহিলা
ফটো উপলব্ধ

1286 GXC2030005
নাম : শ্যামল কুমার বাউন্যা
পিতার নাম: সিদ্ধেশ্বর বাউন্যা
বাড়ির নং : n0125
বয়স : 43 লিঙ্গ : পুরুষ
ফটো উপলব্ধ

1287 WB/31/209/108573
নাম : অঞ্জলীরানী সামন্ত
স্বামীর নাম: বাটুল সামন্ত
বাড়ির নং : n0125
বয়স : 54 লিঙ্গ : মহিলা
ফটো উপলব্ধ

1288 ABA1472554
নাম : গোপাল সামন্ত
পিতার নাম: বাটুল সামন্ত
বাড়ির নং : n0125
বয়স : 32 লিঙ্গ : পুরুষ
ফটো উপলব্ধ

1289 GXC2030013
নাম : রীনা বাউন্যা
স্বামীর নাম: শ্যামল বাউন্যা
বাড়ির নং : n0125
বয়স : 42 লিঙ্গ : মহিলা
ফটো উপলব্ধ

1290 WB/31/209/108275
নাম : দুর্গারানী সামন্ত
স্বামীর নাম: বিষ্ণুপদ সামন্ত
বাড়ির নং : n0206
বয়স : 69 লিঙ্গ : মহিলা
ফটো উপলব্ধ

1291 WB/31/209/108502
নাম : শক্তিপদ সামন্ত
পিতার নাম: বিষ্ণুপদ সামন্ত
বাড়ির নং : n0206
বয়স : 58 লিঙ্গ : পুরুষ
ফটো উপলব্ধ

1292 ABA1998418
নাম : অঞ্জলি সামন্ত
স্বামীর নাম: শক্তিপদ সামন্ত
বাড়ির নং : n0206
বয়স : 55 লিঙ্গ : মহিলা
ফটো উপলব্ধ

1293 ABA2496560
নাম : ভক্তিপদ সামন্ত
পিতার নাম: বিষ্ণুপদ সামন্ত
বাড়ির নং : টিকাশী
বয়স : 54 লিঙ্গ : পুরুষ
ফটো উপলব্ধ

1294 GXC2030062
নাম : কল্পনা সামন্ত
স্বামীর নাম: ভক্তিপদ সামন্ত
বাড়ির নং : টিকাশী
বয়স : 51 লিঙ্গ : মহিলা
ফটো উপলব্ধ

1295 WB/31/209/108330
নাম : শম্ভু সামন্ত
পিতার নাম: বিষ্ণুপদ সামন্ত
বাড়ির নং : n0206
বয়স : 53 লিঙ্গ : পুরুষ
ফটো উপলব্ধ

1296 GXC1381839
নাম : জ্যোৎস্না সামন্ত
স্বামীর নাম: শম্ভু সামন্ত
বাড়ির নং : n0206
বয়স : 45 লিঙ্গ : মহিলা
ফটো উপলব্ধ

1297 GXC2030054
নাম : চম্পা রানী সামন্ত
স্বামীর নাম: শম্ভু সামন্ত
বাড়ির নং : n0206
বয়স : 42 লিঙ্গ : মহিলা
ফটো উপলব্ধ

1298 ABA2503605
নাম : শঙ্করীরানী সামন্ত
স্বামীর নাম: দীপঙ্কর সামন্ত
বাড়ির নং : n0207
বয়স : 58 লিঙ্গ : মহিলা
ফটো উপলব্ধ

1299 ABA2491348
নাম : গনেশচন্দ্র সামন্ত
পিতার নাম: কালিপদ সামন্ত
বাড়ির নং : n0207
বয়স : 56 লিঙ্গ : পুরুষ
ফটো উপলব্ধ

1300 ABA2491322
নাম : আভারানী সামন্ত
স্বামীর নাম: গনেশ সামন্ত
বাড়ির নং : n0207
বয়স : 52 লিঙ্গ : মহিলা
ফটো উপলব্ধ

1301 ABA2430619
নাম : নিখিল কুমার সামন্ত
পিতার নাম: বিশ্বনাথ সামন্ত
বাড়ির নং : টিকাশী
বয়স : 72 লিঙ্গ : পুরুষ
ফটো উপলব্ধ

1302 ABA2429629
নাম : স্নেহলতা সামন্ত
স্বামীর নাম: নিখিল সামন্ত
বাড়ির নং : টিকাশী
বয়স : 66 লিঙ্গ : মহিলা
ফটো উপলব্ধ

1303 ABA2431674
নাম : নিত্যানন্দ সামন্ত
পিতার নাম: নিখিল সামন্ত
বাড়ির নং : টিকাশী
বয়স : 52 লিঙ্গ : পুরুষ
ফটো উপলব্ধ

1304 GXC1151018
নাম : কাকলী সামন্ত
স্বামীর নাম: নিত্যানন্দ সামন্ত
বাড়ির নং : টিকাশী
বয়স : 47 লিঙ্গ : মহিলা
ফটো উপলব্ধ

1305 GXC2030021
নাম : মনোরঞ্জন সামন্ত
পিতার নাম: নিখিল সামন্ত
বাড়ির নং : n0219
বয়স : 48 লিঙ্গ : পুরুষ
ফটো উপলব্ধ

1306 ABA2286680
নাম : অস্টমী গোল সামন্ত
স্বামীর নাম: গোপাল সামন্ত
বাড়ির নং : এন0125
বয়স : 23 লিঙ্গ : মহিলা
ফটো উপলব্ধ

1307 ABA2276194
নাম : অমিত সামন্ত
পিতার নাম: নিত্যানন্দ সামন্ত
বাড়ির নং : এন0219
বয়স : 24 লিঙ্গ : পুরুষ
ফটো উপলব্ধ

1308 ABA2339893
নাম : পারুল সামন্ত
স্বামীর নাম: সঞ্জীব সামন্ত
বাড়ির নং : টিকাশী
বয়স : 24 লিঙ্গ : মহিলা
ফটো উপলব্ধ

1309 ABA1921964
নাম : শান্তনু সামন্ত
মায়ের নাম: কল্যানী সামন্ত
বাড়ির নং : এন0208
বয়স : 28 লিঙ্গ : পুরুষ
ফটো উপলব্ধ

1310 ABA1840008
নাম : গৌতম সামন্ত
পিতার নাম: বাটুল সামন্ত
বাড়ির নং : N0125
বয়স : 28 লিঙ্গ : পুরুষ
ফটো উপলব্ধ

1311 ABA2472082
নাম : শীউলী দাস সামন্ত
স্বামীর নাম: রামকৃষ্ণ সামন্ত
বাড়ির নং : এন০১২৫
বয়স : 21 লিঙ্গ : মহিলা
ফটো উপলব্ধ

1312 ABA1471846
নাম : সঞ্জীব সামন্ত
পিতার নাম: গনেশ সামন্ত
বাড়ির নং : n0207
বয়স : 36 লিঙ্গ : পুরুষ
ফটো উপলব্ধ

1313 GXC2030047
নাম : গুরুপদ সামন্ত
পিতার নাম: নিখিল সামন্ত
বাড়ির নং : n0219
বয়স : 44 লিঙ্গ : পুরুষ
ফটো উপলব্ধ

1314 GXC2312734
নাম : সুনিতি সামন্ত
পিতার নাম: গুরুপদ সামন্ত
বাড়ির নং : n0219
বয়স : 39 লিঙ্গ : মহিলা
ফটো উপলব্ধ

1315 ABA1358688
নাম : মনতোষ সামন্ত
পিতার নাম: নিখিল কুমার সামন্ত
বাড়ির নং : n0219
বয়স : 33 লিঙ্গ : পুরুষ
ফটো উপলব্ধ

1316 GXC2030039
নাম : চম্পা সামন্ত
স্বামীর নাম: মনোরঞ্জন সামন্ত
বাড়ির নং : n0219
বয়স : 42 লিঙ্গ : মহিলা
ফটো উপলব্ধ

1317 WB/31/209/108591
নাম : খুসেদন বিবি
স্বামীর নাম: সোরিপ সাহা
বাড়ির নং : n0235
বয়স : 78 লিঙ্গ : মহিলা
ফটো উপলব্ধ

1318 ABA2434389
নাম : খুসনবি সাহা
পিতার নাম: সোরিপ সাহা
বাড়ির নং : n0235
বয়স : 59 লিঙ্গ : পুরুষ
ফটো উপলব্ধ

1319 WB/31/209/108577
নাম : ময়বানু বিবি
স্বামীর নাম: খুসনবি সাহা
বাড়ির নং : n0235
বয়স : 56 লিঙ্গ : মহিলা
ফটো উপলব্ধ

1320 WB/31/209/108586
নাম : খুরসেত সাহা
পিতার নাম: সোরিপ সাহা
বাড়ির নং : n0235
বয়স : 58 লিঙ্গ : পুরুষ
ফটো উপলব্ধ

1321 ABA2596666
নাম : সামসুদ্দিন সাহা
পিতার নাম: সোরিপ সাহা
বাড়ির নং : n0235
বয়স : 52 লিঙ্গ : পুরুষ
ফটো উপলব্ধ

1322 GXC2030088
নাম : রেশমা বিবি
স্বামীর নাম: সামসুদ্দিন সাহা
বাড়ির নং : n0235
বয়স : 44 লিঙ্গ : মহিলা
ফটো উপলব্ধ

1323 GXC2030096
নাম : ইসরাফিল সাহা
পিতার নাম: সোরিপ সাহা
বাড়ির নং : n0235
বয়স : 43 লিঙ্গ : পুরুষ
ফটো উপলব্ধ

1324 ABA1472174
নাম : বাপী সাহা
পিতার নাম: খুরসেদ সাহা
বাড়ির নং : n0235
বয়স : 31 লিঙ্গ : পুরুষ
ফটো উপলব্ধ

1325 ABA2438687
নাম : হোসেন সাহা
পিতার নাম: জামাল সাহা
বাড়ির নং : n0237
বয়স : 55 লিঙ্গ : পুরুষ
ফটো উপলব্ধ

1326 ABA2438679
নাম : হামেদন বিবি
স্বামীর নাম: হোসেন সাহা
বাড়ির নং : n0237
বয়স : 52 লিঙ্গ : মহিলা
ফটো উপলব্ধ

1327 GXC1430222
নাম : জামসেদ সাহা
পিতার নাম: জামাল সাহা
বাড়ির নং : n0237
বয়স : 48 লিঙ্গ : পুরুষ
ফটো উপলব্ধ

1328 GXC2030252
নাম : কোহিনুর বিবি
স্বামীর নাম: জামসেদ সাহা
বাড়ির নং : n0237
বয়স : 41 লিঙ্গ : মহিলা
ফটো উপলব্ধ

ADJUDICATION

1329 ABA1841881
নাম : সিরাজুল সাহা
পিতার নাম: হোসেন সাহা
বাড়ির নং : N0237
বয়স : 27 লিঙ্গ : পুরুষ
ফটো উপলব্ধ

1330 ABA2065753
নাম : সবিনা বিবি
স্বামীর নাম: শেখ ইব্রাহিম
বাড়ির নং : 79 নং বুথ
বয়স : 30 লিঙ্গ : মহিলা
ফটো উপলব্ধ

1331 ABA2371409
নাম : সারজিনা খাতুন বিবি
স্বামীর নাম: সিরাজুল সাহা
বাড়ির নং : টিকাশী
বয়স : 23 লিঙ্গ : মহিলা
ফটো উপলব্ধ

1332 ABA2241677
নাম : হাপিজুল সাহা
পিতার নাম: হোসেন সাহা
বাড়ির নং : এন0237
বয়স : 26 লিঙ্গ : পুরুষ
ফটো উপলব্ধ

1333 ABA2275873
নাম : সিরাজ সাহা
পিতার নাম: খুসনবি সাহা
বাড়ির নং : এন0235
বয়স : 23 লিঙ্গ : পুরুষ
ফটো উপলব্ধ

1334 ABA2286664
নাম : সাইনাজ বিবি
স্বামীর নাম: মুরসালিন সাহা
বাড়ির নং : এন0235
বয়স : 24 লিঙ্গ : মহিলা
ফটো উপলব্ধ

1335 ABA1674688
নাম : মুরসালিন সাহা
পিতার নাম: খুসমবী সাহা
বাড়ির নং : n0235
বয়স : 30 লিঙ্গ : পুরুষ
ফটো উপলব্ধ

1336 ABA1874163
নাম : মিরাজ সাহা
পিতার নাম: খুসনবি সাহা
বাড়ির নং : N0235
বয়স : 27 লিঙ্গ : পুরুষ
ফটো উপলব্ধ

1337 ABA1869734
নাম : রেজাবুল সাহা
পিতার নাম: সহরাফ সাহা
বাড়ির নং : N0180
বয়স : 27 লিঙ্গ : পুরুষ
ফটো উপলব্ধ

1338 GXC1960954
নাম : সায়রা বিবি
স্বামীর নাম: সোলেমন সাহা
বাড়ির নং : n0180
বয়স : 43 লিঙ্গ : মহিলা
ফটো উপলব্ধ

1339 ABA1358365
নাম : মসেদন বিবি
স্বামীর নাম: মোজেহার সাহা
বাড়ির নং : n0180
বয়স : 44 লিঙ্গ : মহিলা
ফটো উপলব্ধ

1340 GXC1152495
নাম : সোলেমন সাহা
পিতার নাম: তালেপ সাহা
বাড়ির নং : এন0180
বয়স : 46 লিঙ্গ : পুরুষ
ফটো উপলব্ধ

1341 ABA2500742
নাম : সহরাপ সাহা
পিতার নাম: তালেপ সাহা
বাড়ির নং : n0180
বয়স : 58 লিঙ্গ : পুরুষ
ফটো উপলব্ধ

1342 ABA2500759
নাম : জোসিমন বিবি
স্বামীর নাম: সহরাফ সাহা
বাড়ির নং : n0180
বয়স : 52 লিঙ্গ : মহিলা
ফটো উপলব্ধ

1343 GXC2030104
নাম : মোজেহার সাহা
পিতার নাম: তালেপ সাহা
বাড়ির নং : n0180
বয়স : 55 লিঙ্গ : পুরুষ
ফটো উপলব্ধ

1344 ABA2471704
নাম : সোহিল সাহা
পিতার নাম: সোলেমন সাহা
বাড়ির নং : এন০১৮০
বয়স : 21 লিঙ্গ : পুরুষ
ফটো উপলব্ধ

1345 ABA2402725
নাম : আলমগীর সাহা
পিতার নাম: খুরশেদ সাহা
বাড়ির নং : এন০২৩৫
বয়স : 25 লিঙ্গ : পুরুষ
ফটো উপলব্ধ

1346 ABA1841865
নাম : শেখ সহাজুদ্দীন
পিতার নাম: শেখ সাদেক
বাড়ির নং : N0223
বয়স : 27 লিঙ্গ : পুরুষ
ফটো উপলব্ধ

1347 WB/31/209/108246
নাম : জিয়াত সেক
পিতার নাম: কিনু সেক
বাড়ির নং : n0195
বয়স : 69 লিঙ্গ : পুরুষ
ফটো উপলব্ধ

1348 WB/31/209/108012
নাম : আলে বিবি
স্বামীর নাম: জিয়াত সেক
বাড়ির নং : n0195
বয়স : 60 লিঙ্গ : মহিলা
ফটো উপলব্ধ

1349 GXC1153121
নাম : সেক আলিমুদ্দিন
পিতার নাম: জিয়াত সেক
বাড়ির নং : n0195
বয়স : 48 লিঙ্গ : পুরুষ
ফটো উপলব্ধ

1350 WB/31/209/108735
নাম : নিশিকান্ত দাস
পিতার নাম: সুধীর দাস
বাড়ির নং : n0195
বয়স : 62 লিঙ্গ : পুরুষ
ফটো উপলব্ধ

1351 GXC2029130
নাম : পুটি বিবি
স্বামীর নাম: আলিমুদ্দিন
বাড়ির নং : n0195
বয়স : 43 লিঙ্গ : মহিলা
ফটো উপলব্ধ
UNDER ADJUDICATION

1352 ABA1149798
নাম : সেক হামিরুদ্দিন
পিতার নাম: জিয়াদ
বাড়ির নং : n0195
বয়স : 39 লিঙ্গ : পুরুষ
ফটো উপলব্ধ
UNDER ADJUDICATION

1353 ABA1600139
নাম : সেক হাসিরুদ্দিন
পিতার নাম: সেক জিয়াদ
বাড়ির নং : n0195
বয়স : 30 লিঙ্গ : পুরুষ
ফটো উপলব্ধ

1354 ABA1600121
নাম : সেক ইব্রাহিম
পিতার নাম: সেক লুথপর
বাড়ির নং : n0240
বয়স : 32 লিঙ্গ : পুরুষ
ফটো উপলব্ধ

1355 ABA1921873
নাম : সেক লক্ষণ
পিতার নাম: সেক লুৎফর
বাড়ির নং : এন0240
বয়স : 26 লিঙ্গ : পুরুষ
ফটো উপলব্ধ

1356 ABA1472521
নাম : মারুফা বিবি
স্বামীর নাম: সেক সিরাজ
বাড়ির নং : এন0240
বয়স : 33 লিঙ্গ : মহিলা
ফটো উপলব্ধ

1357 ABA2301901
নাম : সাবিনা বিবি
স্বামীর নাম: সেক হসিরুদ্দীন সেক
বাড়ির নং : নং195
বয়স : 31 লিঙ্গ : মহিলা
ফটো উপলব্ধ

1358 ABA2199743
নাম : মমতা বিবি
স্বামীর নাম: সেক হামিরুদ্দীন
বাড়ির নং : এন0195
বয়স : 29 লিঙ্গ : মহিলা
ফটো উপলব্ধ

1359 ABA2323335
নাম : জাবেদ সেখ
পিতার নাম: রহমান সেক
বাড়ির নং : এন0196
বয়স : 25 লিঙ্গ : পুরুষ
ফটো উপলব্ধ
UNDER ADJUDICATION

1360 ABA2507119
নাম : শাখী দাস
স্বামীর নাম: শ্রীকৃষ্ণ দাস
বাড়ির নং : এন0195
বয়স : 30 লিঙ্গ : মহিলা
ফটো উপলব্ধ

1361 ABA2318038
নাম : শ্রীকৃষ্ণ দাস
পিতার নাম: নিশিকান্ত দাস
বাড়ির নং : দক্ষিণ বেলতালা
বয়স : 23 লিঙ্গ : পুরুষ
ফটো উপলব্ধ

1362 ABA2379535
নাম : মুক্তারুন বিবি
স্বামীর নাম: সেক লক্ষ্মণ
বাড়ির নং : টিকাশী
বয়স : 41 লিঙ্গ : মহিলা
ফটো উপলব্ধ

1363 GXC1380401
নাম : জবেদা বিবি
স্বামীর নাম: রহমন
বাড়ির নং : n0196
বয়স : 47 লিঙ্গ : মহিলা
ফটো উপলব্ধ

1364 GXC1152834
নাম : রহমান সেক
পিতার নাম: গুল মহম্মদ সেক
বাড়ির নং : n0196
বয়স : 48 লিঙ্গ : পুরুষ
ফটো উপলব্ধ

1365 ABA2490357
নাম : সেক জুম্মেদ
পিতার নাম: সেক রহমান
বাড়ির নং : এন০০০২৫
বয়স : 22 লিঙ্গ : পুরুষ
ফটো উপলব্ধ

1366 ABA1471820
নাম : মানোয়ারা বিবি
স্বামীর নাম: এতিবুল সেক
বাড়ির নং : n0240
বয়স : 33 লিঙ্গ : মহিলা
ফটো উপলব্ধ

1367 ABA1149806
নাম : সেক সিরাজ
পিতার নাম: সেক লুথপর
বাড়ির নং : n0240
বয়স : 39 লিঙ্গ : পুরুষ
ফটো উপলব্ধ
UNDER ADJUDICATION

1368 GXC1961036
নাম : সেক মতিউর রহমান
পিতার নাম: লুতফর রহমান
বাড়ির নং : n0240
বয়স : 42 লিঙ্গ : পুরুষ
ফটো উপলব্ধ

1369 GXC2029155
নাম : অজিমীরা বিবি
স্বামীর নাম: মতিউল রহমান
বাড়ির নং : n0240
বয়স : 42 লিঙ্গ : মহিলা
ফটো উপলব্ধ

1370 GXC1960962
নাম : লতিফ বিবি
স্বামীর নাম: লুতফর
বাড়ির নং : n0240
বয়স : 54 লিঙ্গ : মহিলা
ফটো উপলব্ধ
UNDER ADJUDICATION

1371 ABA2429801
নাম : গুন্ডি বিবি
স্বামীর নাম: লুথফর সাহা
বাড়ির নং : এন0240
বয়স : 56 লিঙ্গ : মহিলা
ফটো উপলব্ধ

1372 ABA2436889
নাম : লুথফর সেক
পিতার নাম: রুসতুম সেক
বাড়ির নং : n0240
বয়স : 63 লিঙ্গ : পুরুষ
ফটো উপলব্ধ

1373 ABA2490365
নাম : সেক হাবিব
পিতার নাম: সেক মতিউর রহমান
বাড়ির নং : এন00000
বয়স : 21 লিঙ্গ : পুরুষ
ফটো উপলব্ধ

1374 ABA1472166
নাম : সেক সলেমল
পিতার নাম: সেক গুলমহম্মদ
বাড়ির নং : n0231
বয়স : 34 লিঙ্গ : পুরুষ
ফটো উপলব্ধ

1375 ABA1472133
নাম : সেক রবি
পিতার নাম: গুলমহম্মদ সেক
বাড়ির নং : n0231
বয়স : 34 লিঙ্গ : পুরুষ
ফটো উপলব্ধ

1376 ABA1472125
নাম : আয়েসা বিবি
স্বামীর নাম: সেক রবি
বাড়ির নং : n0231
বয়স : 33 লিঙ্গ : মহিলা
ফটো উপলব্ধ

1377 ABA1472117
নাম : সেক রাজু
পিতার নাম: সেক গুলমহম্মদ
বাড়ির নং : n0231
বয়স : 37 লিঙ্গ : পুরুষ
ফটো উপলব্ধ

1378 WB/31/209/108326
নাম : গুলমহম্মদ সেখ
পিতার নাম: কিনু সেখ
বাড়ির নং : n0231
বয়স : 80 লিঙ্গ : পুরুষ
ফটো উপলব্ধ

1379 WB/31/209/108320
নাম : আজিমন বিবি
স্বামীর নাম: গুলমহম্মদ সেক
বাড়ির নং : n0231
বয়স : 71 লিঙ্গ : মহিলা
ফটো উপলব্ধ

1380 WB/31/209/108327
নাম : আজিমুদ্দিন সেক
পিতার নাম: গুলমহম্মদ সেক
বাড়ির নং : n0231
বয়স : 55 লিঙ্গ : পুরুষ
ফটো উপলব্ধ

1381 WB/31/209/108322
নাম : রেসোদা বিবি
স্বামীর নাম: আজিমুদ্দিন সেক
বাড়ির নং : n0231
বয়স : 51 লিঙ্গ : মহিলা
ফটো উপলব্ধ

1382 ABA1472539
নাম : সালেমা বিবি
স্বামীর নাম: রাজু সেক
বাড়ির নং : n0231
বয়স : 33 লিঙ্গ : মহিলা
ফটো উপলব্ধ

1383 ABA1472505
নাম : রসিদা বিবি
স্বামীর নাম: সেক সোলেমন
বাড়ির নং : n0231
বয়স : 33 লিঙ্গ : মহিলা
ফটো উপলব্ধ

1384 ABA2402717
নাম : সেক রোহিত
পিতার নাম: সেক অজ্ীমউদ্দিন
বাড়ির নং : এন০২৩১
বয়স : 22 লিঙ্গ : পুরুষ
ফটো উপলব্ধ

1385 WB/31/209/108539
নাম : ননীগোপাল হাজরা
পিতার নাম: নিমাই হাজরা
বাড়ির নং : n0051
বয়স : 63 লিঙ্গ : পুরুষ
ফটো উপলব্ধ

1386 WB/31/209/108460
নাম : সীতারানী হাজরা
স্বামীর নাম: ননীগোপাল হাজরা
বাড়ির নং : n0051
বয়স : 58 লিঙ্গ : মহিলা
ফটো উপলব্ধ

1387 ABA1471580
নাম : বিশ্বজিৎ হাজরা
পিতার নাম: ননীগোপাল হাজরা
বাড়ির নং : n0051
বয়স : 31 লিঙ্গ : পুরুষ
ফটো উপলব্ধ

1388 ABA1674738
নাম : সুষমা হাজরা
স্বামীর নাম: শিবশঙ্কর হাজরা
বাড়ির নং : n0051
বয়স : 34 লিঙ্গ : মহিলা
ফটো উপলব্ধ

1389 ABA1764935
নাম : সোমা হাজরা
স্বামীর নাম: বিশ্বজিৎ হাজরা
বাড়ির নং : N0051
বয়স : 29 লিঙ্গ : মহিলা
ফটো উপলব্ধ

1390 TKS1605096
নাম : মারুফা খাতুন
পিতার নাম: মহিউদ্দিন খাঁন
বাড়ির নং : এন0235
বয়স : 30 লিঙ্গ : মহিলা
ফটো উপলব্ধ

1391 MXC1993013
নাম : ভবানী সিং
স্বামীর নাম: দুলাল সিং
বাড়ির নং : 79 নং বুথ
বয়স : 43 লিঙ্গ : মহিলা
ফটো উপলব্ধ

1392 RIY1468594
নাম : ঝর্ণা দাস
পিতার নাম: সুবল দাস
বাড়ির নং : এন0042
বয়স : 33 লিঙ্গ : মহিলা
ফটো উপলব্ধ

1393 ABA2188118
নাম : মঙ্গলী দাস
স্বামীর নাম: জগদীশ দাস
বাড়ির নং : এন0000
বয়স : 24 লিঙ্গ : মহিলা
ফটো উপলব্ধ

1394 ABA2542322
নাম : মিতালী মান্না
স্বামীর নাম: অভিজিৎ মান্না
বাড়ির নং : 79 নং বুথ
বয়স : 20 লিঙ্গ : মহিলা
ফটো উপলব্ধ

1395 ABA2543460
নাম : অনিমা বেরা
স্বামীর নাম: খোকা বেরা
বাড়ির নং : 79 নং বুথ
বয়স : 20 লিঙ্গ : মহিলা
ফটো উপলব্ধ

1396 ABA2549889
নাম : রাজশ্রী গিরি গুছাইত
স্বামীর নাম: রবিশঙ্কর গুছাইত
বাড়ির নং : এন0000
বয়স : 21 লিঙ্গ : মহিলা
ফটো উপলব্ধ

1397 ABA2549905
নাম : সৌমিতা পাত্র
পিতার নাম: শুভেন্দু বিকাশ পাত্র
বাড়ির নং : এন0173
বয়স : 20 লিঙ্গ : মহিলা
ফটো উপলব্ধ

1398 ABA2560340
নাম : নমিতা শীট
স্বামীর নাম: শিবশঙ্কর শীট
বাড়ির নং : 79 নং বুথ
বয়স : 20 লিঙ্গ : মহিলা
ফটো উপলব্ধ

1399 ABA2564847
নাম : সেক আলাউদ্দিন
পিতার নাম: সেক রফি
বাড়ির নং : এন0238
বয়স : 20 লিঙ্গ : পুরুষ
ফটো উপলব্ধ

1400 ABA2564904
নাম : দীপ্তিরাণী পাল
পিতার নাম: ঘনশ্যাম পাল
বাড়ির নং : এন0155
বয়স : 20 লিঙ্গ : মহিলা
ফটো উপলব্ধ

1401 ABA2564839
নাম : সাবির সাহা
পিতার নাম: লেজাম আলি সাহা
বাড়ির নং : এন0232
বয়স : 20 লিঙ্গ : পুরুষ
ফটো উপলব্ধ

1402 ABA2564813
নাম : পূর্ণ চন্দ্র গিরি
পিতার নাম: বাসুদেব গিরি
বাড়ির নং : এন0137
বয়স : 20 লিঙ্গ : পুরুষ
ফটো উপলব্ধ

1403 ABA2564912
নাম : প্রগতি দাস
পিতার নাম: গৌতম দাস
বাড়ির নং : এন0171
বয়স : 20 লিঙ্গ : মহিলা
ফটো উপলব্ধ

1404 ABA2565026
নাম : কুহেলী গিরি
পিতার নাম: স্বপন গিরি
বাড়ির নং : এন0110
বয়স : 20 লিঙ্গ : মহিলা
ফটো উপলব্ধ

1405 ABA2564755
নাম : নিরাপদ মন্ডল
পিতার নাম: শঙ্কর মন্ডল
বাড়ির নং : এন0045
বয়স : 20 লিঙ্গ : পুরুষ
ফটো উপলব্ধ

1406 ABA2564730
নাম : সন্দীপ কুমার দাস
পিতার নাম: রাধাকান্ত দাস
বাড়ির নং : এন0009
বয়স : 21 লিঙ্গ : পুরুষ
ফটো উপলব্ধ

1407 ABA2564961
নাম : শ্রাবণী দাস
পিতার নাম: নাড়গোপাল দাস
বাড়ির নং : এন087
বয়স : 20 লিঙ্গ : মহিলা
ফটো উপলব্ধ

1408 ABA2565182
নাম : অঙ্কন গিরি
পিতার নাম: গৌরহরি গিরি
বাড়ির নং : এন0107
বয়স : 20 লিঙ্গ : পুরুষ
ফটো উপলব্ধ

1409 ABA2565018
নাম : শান্তনু গুছাইত
পিতার নাম: মানিক গুছাইত
বাড়ির নং : এন0059
বয়স : 20 লিঙ্গ : পুরুষ
ফটো উপলব্ধ

1410 ABA2564672
নাম : জিৎ শীট
পিতার নাম: নন্দগোপাল শীট
বাড়ির নং : এন0095
বয়স : 20 লিঙ্গ : পুরুষ
ফটো উপলব্ধ

1411 ABA2572998
নাম : সঞ্জয় জানা
পিতার নাম: সহদেব জানা
বাড়ির নং : এন0167
বয়স : 20 লিঙ্গ : পুরুষ
ফটো উপলব্ধ

1412 ABA2584829
নাম : জাহানারা বিবি
স্বামীর নাম: হাপিজুল সাহা
বাড়ির নং : এন0237
বয়স : 20 লিঙ্গ : মহিলা
ফটো উপলব্ধ

1413 ABA2585263
নাম : মিতা জানা দাস
স্বামীর নাম: বুদ্ধদেব দাস
বাড়ির নং : 1
বয়স : 21 লিঙ্গ : মহিলা
ফটো উপলব্ধ

1414 ABA2586436
নাম : শুভেন্দু গিরি
পিতার নাম: বাসুদেব গিরি
বাড়ির নং : 79নং বুথ
বয়স : 20 লিঙ্গ : পুরুষ
ফটো উপলব্ধ

1415 ABA2586360
নাম : সুকমল দাস
পিতার নাম: সত্যেন দাস
বাড়ির নং : এন0135
বয়স : 24 লিঙ্গ : পুরুষ
ফটো উপলব্ধ

1416 ABA2589174
নাম : মৌমিতা ভুঁইয়া সামন্ত
স্বামীর নাম: শান্তনু সামন্ত
বাড়ির নং : 79নং বুথ
বয়স : 23 লিঙ্গ : মহিলা
ফটো উপলব্ধ

1417 WZI2665693
নাম : মো. বুলটী খাতুন
মায়ের নাম: সায়রা বিবি
বাড়ির নং : 79 নং বুথ
বয়স : 22 লিঙ্গ : মহিলা
ফটো উপলব্ধ

1418 ABA2593523
নাম : পুর্ণিমা সামন্ত শীট
স্বামীর নাম: সঞ্জয় শীট
বাড়ির নং : 79 নং বুথ
বয়স : 21 লিঙ্গ : মহিলা
ফটো উপলব্ধ

1419 ABA2593531
নাম : ময়না খাতুন
স্বামীর নাম: মিরাজ সাহা
বাড়ির নং : 79 নং বুথ
বয়স : 20 লিঙ্গ : মহিলা
ফটো উপলব্ধ

1420 ABA2593549
নাম : অর্পিতা পাল মাইতি
স্বামীর নাম: সুভজীত মাইতি
বাড়ির নং : 79নং বুথ
বয়স : 22 লিঙ্গ : মহিলা
ফটো উপলব্ধ

1421 ABA2596245
নাম : সুমনা দোলই মন্ডল
স্বামীর নাম: দিলীপ মন্ডল
বাড়ির নং : দক্ষিণ বেলতলা
বয়স : 21 লিঙ্গ : মহিলা
ফটো উপলব্ধ

1422 ABA2263341
নাম : রাখী বেরা
পিতার নাম: গঙ্গা রাম বেরা
বাড়ির নং : 79নং বুথ
বয়স : 23 লিঙ্গ : মহিলা
ফটো উপলব্ধ

1423 | 1 | ABA2603314
নাম : সৌরভ পাত্র
পিতার নাম: মনীন্দ্র নাথ পাত্র
বাড়ির নং : এন০২২৯
বয়স : 18 লিঙ্গ : পুরুষ
ফটো উপলব্ধ

1424 | 1 | ABA2603686
নাম : অরিন্দম পাত্র
পিতার নাম: প্রবীর পাত্র
বাড়ির নং : এন0২১৩
বয়স : 18 লিঙ্গ : পুরুষ
ফটো উপলব্ধ

1425 | 1 | ABA2604288
নাম : প্রলয় কুমার পাত্র
পিতার নাম: কাঞ্চন কুমার পাত্র
বাড়ির নং : এন০২২৯
বয়স : 18 লিঙ্গ : পুরুষ
ফটো উপলব্ধ

1426 | 1 | ABA2607661
নাম : সুচরিতা পাল
পিতার নাম: গৌরহরি পাল
বাড়ির নং : এন0154
বয়স : 18 লিঙ্গ : মহিলা
ফটো উপলব্ধ

নির্বাচক সংখ্যার সারসংক্ষেপ :

A) নির্বাচকের সংখ্যা :

		নির্বাচক তালিকার প্রকৃতি	নির্বাচক তালিকার পরিচিতি :	নির্বাচকের সংখ্যা :			
				পুরুষ	মহিলা	তৃতীয় লিঙ্গ	মোট
I	মূল তালিকা	মূল তালিকা	বিশেষ নিবিড় সংশোধনী ২০২৬-এর চূড়ান্ত ভোটার তালিকা	730	692	0	1422
II	1- সংযোজন তালিকা	সংযোজনী 1	বিশেষ সংক্ষিপ্ত সংশোধন 2026	3	1	0	4
III	2- বিয়োজন তালিকা	সংযোজনী 1	বিশেষ সংক্ষিপ্ত সংশোধন 2026	0	0	0	0
IV	'লিঙ্গ ক্ষেত্রের' পরিবর্তনের কারণে পার্থক্য			0	0	0	0
নির্বাচকের মোট সংখ্যা (I+II-III+IV)				733	693	0	1426

B) ত্রুটি সংশোধনের সংখ্যা :

নির্বাচক তালিকার প্রকৃতি	নির্বাচক তালিকার পরিচিতি :	ত্রুটি সংশোধনের সংখ্যা :
সংযোজনী 1	বিশেষ সংক্ষিপ্ত সংশোধন 2026	0

নির্বাচক নিবন্ধন আধিকারিকের স্বাক্ষর

E-মৃত, S-স্থানান্তরিত, R-একাধিকবার অন্তর্ভুক্ত, M-নিখোঁজ, Q-যোগ্য নহে