নির্বাচক তালিকা 2026 S25 পশ্চিমবঙ্গ

বিধানসভা নির্বাচনক্ষেত্রের নং, নাম ও সংরক্ষণের স্থিতি : 216 - কাঁথি দক্ষিণ (সাধারণ)	অংশ নং : 63

বিধানসভা নির্বাচনক্ষেত্রটি যে লোকসভা নির্বাচনক্ষেত্রের / ক্ষেত্রসমুহের অন্তর্ভূক্ত তার নং, নাম ও সংরক্ষণ স্থিতি : 31 - কাঁথি (সাধারণ)

1. সংশোধনের পূর্ণ বিবরণ

সংশোধনের বৎসর :	2026	নির্বাচক তালিকার পরিচিতি : বিশেষ নিবিড় সংশোধনী ২০২৬-এর চূড়ান্ত ভোটার তালিকা
ভিত্তি তারিখ :	01-01-2026	
সংশোধনের প্রকৃতি :	বিশেষ নিবিড় সংশোধনী 2026	
প্রকাশনার তারিখ :	28-02-2026	

2. অংশ ও নির্বাচনী এলাকার পূর্ণ বিবরণ :

অংশের ভাগ নং ও নাম :

1-দইসাই দক্ষিন (উত্তরাংশ ও পশ্চিমাংশ)

প্রধান শহর/গ্রাম	: দইসাই
ওয়ার্ড	:
থানা	: মারিশদা
গ্রাম পঞ্চায়েত	: দুরমুঠ
ব্লক	: কাঁথি-3
মহকুমা	: কাঁথি
জেলা	: পূর্ব মেদিনীপুর
পিন	: 721449

3. ভোট গ্রহন কেন্দ্রের পূর্ণ বিবরণ :

ভোট গ্রহন কেন্দ্রের নং, নাম :	ভোট গ্রহন কেন্দ্রের শ্রেণী :	গ্রামীণ
63 - দইসাই বোর্ড প্রাইমারী স্কুল ভোট গ্রহন কেন্দ্রের ঠিকানা : দইসাই বোর্ড প্রাইমারী স্কুল, দইসাই	এই অংশে সহায়ক ভোটগ্রহন কেন্দ্রের সংখ্যা :	0

4. নির্বাচকের সংখ্যা :

প্রথম ক্রমিক নং	শেষ ক্রমিক নং	মোট সংখ্যা			
		পুরুষ	মহিলা	তৃতীয় লিঙ্গ	মোট
1	1175	600	574	0	1174

নির্বাচক নিবন্ধন আধিকারিকের স্বাক্ষর

Nazri Naksha	Google Map View
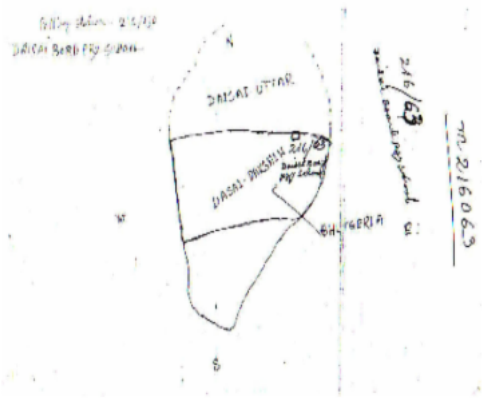	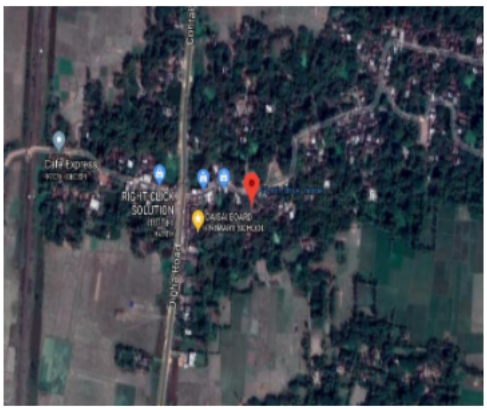

Polling Station Building Front View	Polling Station Front View

Cad View	Key MAP View
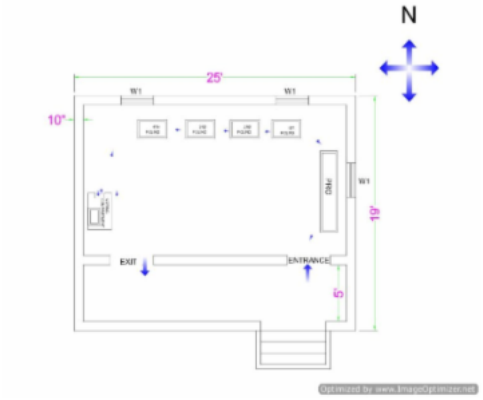	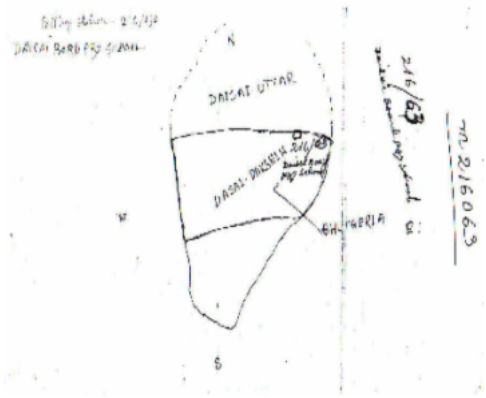

1 UCB1460609
নাম : সিমি কাশ্যপ (রানা)
স্বামীর নাম: অর্পন রানা
বাড়ির নং : n0480
বয়স : 43 লিঙ্গ : মহিলা
ফটো উপলব্ধ

2 UCB1142561
নাম : অর্পন রানা
পিতার নাম: উৎপল রানা
বাড়ির নং : n0480
বয়স : 34 লিঙ্গ : পুরুষ
ফটো উপলব্ধ

3 UCB1276765
নাম : প্রিয়াঙ্কা গিরি
স্বামীর নাম: অর্নব কান্তি গিরি
বাড়ির নং : n0646
বয়স : 39 লিঙ্গ : মহিলা
ফটো উপলব্ধ

4 UCB1859065
নাম : সঞ্জয় সিং
পিতার নাম: অশোক সিং
বাড়ির নং : n0665
বয়স : 26 লিঙ্গ : পুরুষ
ফটো উপলব্ধ

5 NBP0153460
নাম : লক্ষ্মী
স্বামীর নাম: সুলতান সিংহ
বাড়ির নং : এন0665
বয়স : 48 লিঙ্গ : মহিলা
ফটো উপলব্ধ

6 AWK2210086
নাম : উদয়নী দাস অধিকারী
স্বামীর নাম: যোগেশ্বর দাস অধিকারী
বাড়ির নং : এন0186
বয়স : 28 লিঙ্গ : মহিলা
ফটো উপলব্ধ

7 UCB1201318
নাম : যোগেশ্বর দাসঅধিকারী
পিতার নাম: গৌরহরি দাসঅধিকারী
বাড়ির নং : n0186
বয়স : 33 লিঙ্গ : পুরুষ
ফটো উপলব্ধ

8 AWK1700376
নাম : শুকদেব বারুই
পিতার নাম: হরিপদ বারুই
বাড়ির নং : এন0187
বয়স : 58 লিঙ্গ : পুরুষ
ফটো উপলব্ধ

9 AWK1700384
নাম : সুজাতা বারুই
স্বামীর নাম: শুকদেব বারুই
বাড়ির নং : এন0187
বয়স : 48 লিঙ্গ : মহিলা
ফটো উপলব্ধ

10 UCB1201300
নাম : ইতি দাস অধিকারী
স্বামীর নাম: হৃষিকেশ দাস অধিকারী
বাড়ির নং : n0187
বয়স : 33 লিঙ্গ : মহিলা
ফটো উপলব্ধ

11 AWK1700392
নাম : সুমন কুমার বারুই
পিতার নাম: শুকদেব বারুই
বাড়ির নং : এন0187
বয়স : 31 লিঙ্গ : পুরুষ
ফটো উপলব্ধ

12 AWK1970417
নাম : সোমা বারুই
পিতার নাম: শুকদেব বারুই
বাড়ির নং : এন0187
বয়স : 29 লিঙ্গ : মহিলা
ফটো উপলব্ধ

13 UCB2194736
নাম : প্রিয়াঙ্কা বারুই
স্বামীর নাম: সুমন বারুই
বাড়ির নং : এন0187
বয়স : 21 লিঙ্গ : মহিলা
ফটো উপলব্ধ

14 DNT2664167
নাম : অশোক কুমার আচার্য্য
পিতার নাম: কুঞ্জ বিহারী আচার্য্য
বাড়ির নং : n0020
বয়স : 73 লিঙ্গ : পুরুষ
ফটো উপলব্ধ

15 UCB1380781
নাম : দিপালী আচার্য্য (পঞ্চাধ্যায়ী)
স্বামীর নাম: প্রহল্লাদ কুমার আচার্য্য
বাড়ির নং : n0020
বয়স : 32 লিঙ্গ : মহিলা
ফটো উপলব্ধ

16 UCB1920396
নাম : সবিতা আচার্য্য
স্বামীর নাম: অশোক কুমার আচার্য্য
বাড়ির নং : দইসাই
বয়স : 72 লিঙ্গ : মহিলা
ফটো উপলব্ধ

17 DNT1352921
নাম : প্রহ্লাদ কুমার আচার্য্য
পিতার নাম: অশোক কুমার আচার্য্য
বাড়ির নং : দইসাই
বয়স : 45 লিঙ্গ : পুরুষ
ফটো উপলব্ধ

18 DNT2440568
নাম : নন্দদুলাল ওঝা
পিতার নাম: পঞ্চানন ওঝা
বাড়ির নং : n0031
বয়স : 42 লিঙ্গ : পুরুষ
ফটো উপলব্ধ

19 UCB2038818
নাম : সুনীতা ওঝা
পিতার নাম: সুকুমার ওঝা
বাড়ির নং : দইসাই
বয়স : 24 লিঙ্গ : মহিলা
ফটো উপলব্ধ

20 UCB2020535
নাম : স্তুতি ওঝা
পিতার নাম: সলিল কুমার ওঝা
বাড়ির নং : দইসাই
বয়স : 23 লিঙ্গ : মহিলা
ফটো উপলব্ধ

21 DNT2664399
নাম : শিবানী ওঝা
স্বামীর নাম: সুকোমল ওঝা
বাড়ির নং : n0029
বয়স : 58 লিঙ্গ : মহিলা
ফটো উপলব্ধ

22 DNT2136174
নাম : হরিপদ ওঝা
পিতার নাম: চিত্তরঞ্জন ওঝা
বাড়ির নং : n0023
বয়স : 42 লিঙ্গ : পুরুষ
ফটো উপলব্ধ

23 DNT2440378
নাম : মধুসূদন ওঝা
পিতার নাম: চিত্তরঞ্জন ওঝা
বাড়ির নং : n0028
বয়স : 42 লিঙ্গ : পুরুষ
ফটো উপলব্ধ

24 UCB2125250
নাম : সঞ্জীব ওঝা
পিতার নাম: সমিরন ওঝা
বাড়ির নং : এন0024
বয়স : 23 লিঙ্গ : পুরুষ
ফটো উপলব্ধ

25 DNT2775856
নাম : মামনী ওঝা
স্বামীর নাম: গৌর ওঝা
বাড়ির নং : n0025
বয়স : 37 লিঙ্গ : মহিলা
ফটো উপলব্ধ

26 DNT1656255
নাম : গৌর ওঝা
পিতার নাম: সুনির্মল ওঝা
বাড়ির নং : n0025
বয়স : 47 লিঙ্গ : পুরুষ
ফটো উপলব্ধ

27 UCB2082790
নাম : সুকোমল ওঝা
পিতার নাম: নরেন্দ্র ওঝা
বাড়ির নং : n0029
বয়স : 65 লিঙ্গ : পুরুষ
ফটো উপলব্ধ

28 UCB1885656
নাম : সুমিত্রা ওঝা
স্বামীর নাম: রঞ্জিত ওঝা
বাড়ির নং : N0089
বয়স : 27 লিঙ্গ : মহিলা
ফটো উপলব্ধ

29 UCB1885565
নাম : হরেকৃষ্ণ ওঝা
পিতার নাম: নারায়ণ ওঝা
বাড়ির নং : N0023
বয়স : 25 লিঙ্গ : পুরুষ
ফটো উপলব্ধ

30 UCB1750371
নাম : সঞ্জয় ওঝা
পিতার নাম: সমীরন ওঝা
বাড়ির নং : এন0024
বয়স : 27 লিঙ্গ : পুরুষ
ফটো উপলব্ধ

31 UCB1750397
নাম : প্রদীপ ওঝা
পিতার নাম: নারায়ণ ওঝা
বাড়ির নং : এন0023
বয়স : 26 লিঙ্গ : পুরুষ
ফটো উপলব্ধ

32 DNT2664209
নাম : গৌরহরি ওঝা
পিতার নাম: অনিল ওঝা
বাড়ির নং : n0037
বয়স : 49 লিঙ্গ : পুরুষ
ফটো উপলব্ধ

33 DNT1336080
নাম : গৌরীরাণী ওঝা
স্বামীর নাম: স্বপন কুমার ওঝা
বাড়ির নং : n0036
বয়স : 49 লিঙ্গ : মহিলা
ফটো উপলব্ধ

34 DNT2598183
নাম : সুবিনীতা মণ্ডল (ওঝা)
স্বামীর নাম: গৌরহরি ওঝা
বাড়ির নং : n0037
বয়স : 45 লিঙ্গ : মহিলা
ফটো উপলব্ধ

35 DNT2664431
নাম : সুকুমার ওঝা
পিতার নাম: ভুবন ওঝা
বাড়ির নং : n0027
বয়স : 54 লিঙ্গ : পুরুষ
ফটো উপলব্ধ

36 UCB1559699
নাম : মৌমিতা ওঝা
পিতার নাম: সুকোমল ওঝা
বাড়ির নং : n0029
বয়স : 31 লিঙ্গ : মহিলা
ফটো উপলব্ধ

37 UCB1559822
নাম : সৌরীন ওঝা
পিতার নাম: স্বপন কুমার ওঝা
বাড়ির নং : n0036
বয়স : 29 লিঙ্গ : পুরুষ
ফটো উপলব্ধ

38 DNT2664290
নাম : সীতারানী ওঝা
স্বামীর নাম: তপোধন ওঝা
বাড়ির নং : n0022
বয়স : 63 লিঙ্গ : মহিলা
ফটো উপলব্ধ

39 DNT2664308
নাম : লঙ্কেশ্বর ওঝা
পিতার নাম: তপোধন ওঝা
বাড়ির নং : n0022
বয়স : 51 লিঙ্গ : পুরুষ
ফটো উপলব্ধ

40 DNT2711810
নাম : অঞ্জলী ওঝা
স্বামীর নাম: লঙ্কেশ্বর ওঝা
বাড়ির নং : n0022
বয়স : 39 লিঙ্গ : মহিলা
ফটো উপলব্ধ

41 DNT2440436
নাম : কালিপদ ওঝা
পিতার নাম: তপোধন ওঝা
বাড়ির নং : n0022
বয়স : 42 লিঙ্গ : পুরুষ
ফটো উপলব্ধ

42 DNT2775864
নাম : সুলেখা ওঝা
স্বামীর নাম: কালিপদ ওঝা
বাড়ির নং : 39
বয়স : 39 লিঙ্গ : মহিলা
ফটো উপলব্ধ

43 UCB1276278
নাম : অঞ্জলী ওঝা
স্বামীর নাম: সুকুমার ওঝা
বাড়ির নং : n0022
বয়স : 35 লিঙ্গ : মহিলা
ফটো উপলব্ধ

44 DNT2664274
নাম : আঙ্গুরবালা ওঝা
স্বামীর নাম: চিত্তরঞ্জন ওঝা
বাড়ির নং : n0023
বয়স : 70 লিঙ্গ : মহিলা
ফটো উপলব্ধ

45 DNT2126704
নাম : রীনা ওঝা
স্বামীর নাম: নারায়ন ওঝা
বাড়ির নং : n0023
বয়স : 45 লিঙ্গ : মহিলা
ফটো উপলব্ধ

46 DNT2718096
নাম : লক্ষী ওঝা
স্বামীর নাম: হরিপদ ওঝা
বাড়ির নং : n0023
বয়স : 38 লিঙ্গ : মহিলা
ফটো উপলব্ধ

47 UCB2282903
নাম : মৌসুমী ওঝা
পিতার নাম: হরিপদ ওঝা
বাড়ির নং : এন0023
বয়স : 21 লিঙ্গ : মহিলা
ফটো উপলব্ধ

48 DNT2664357
নাম : আরতি ওঝা
স্বামীর নাম: সুশান্ত ওঝা
বাড়ির নং : n0024
বয়স : 75 লিঙ্গ : মহিলা
ফটো উপলব্ধ

49 DNT2450211
নাম : প্রতিমা ওঝা
স্বামীর নাম: সুধন্যা ওঝা
বাড়ির নং : n0024
বয়স : 42 লিঙ্গ : মহিলা
ফটো উপলব্ধ

50 DNT2664365
নাম : সমীরণ ওঝা
পিতার নাম: সুশান্ত ওঝা
বাড়ির নং : n0024
বয়স : 54 লিঙ্গ : পুরুষ
ফটো উপলব্ধ

51 DNT1653542
নাম : কৃষ্ণা ওঝা
স্বামীর নাম: সমীরন ওঝা
বাড়ির নং : n0024
বয়স : 49 লিঙ্গ : মহিলা
ফটো উপলব্ধ

52 DNT2664373
নাম : সুনির্মল ওঝা
পিতার নাম: নরেন্দ্র ওঝা
বাড়ির নং : n0025
বয়স : 75 লিঙ্গ : পুরুষ
ফটো উপলব্ধ

53 DNT2664381
নাম : অনুরাধা ওঝা
স্বামীর নাম: সুনির্মল ওঝা
বাড়ির নং : n0025
বয়স : 63 লিঙ্গ : মহিলা
ফটো উপলব্ধ

54 DNT2440550
নাম : নিমাইচাঁদ ওঝা
পিতার নাম: সুনির্মল ওঝা
বাড়ির নং : n0025
বয়স : 44 লিঙ্গ : পুরুষ
ফটো উপলব্ধ

55 DNT2775849
নাম : টুটুল ওঝা
স্বামীর নাম: নিমাইচন্দ্র ওঝা
বাড়ির নং : 44
বয়স : 38 লিঙ্গ : মহিলা
ফটো উপলব্ধ

56 UCB2288413
নাম : রনি ওঝা
পিতার নাম: গৌর ওঝা
বাড়ির নং : এন0025
বয়স : 21 লিঙ্গ : পুরুষ
ফটো উপলব্ধ

57 DNT1336106
নাম : অসীমা ওঝা
স্বামীর নাম: সুকুমার ওঝা
বাড়ির নং : n0027
বয়স : 51 লিঙ্গ : মহিলা
ফটো উপলব্ধ

58 UCB1486646
নাম : সৌমেন ওঝা
পিতার নাম: সুকুমার ওঝা
বাড়ির নং : n0027
বয়স : 30 লিঙ্গ : পুরুষ
ফটো উপলব্ধ

59 DNT2664258
নাম : প্রতিমা ওঝা
স্বামীর নাম: গোবর্দ্ধন ওঝা
বাড়ির নং : n0028
বয়স : 68 লিঙ্গ : মহিলা
ফটো উপলব্ধ

60 UCB1024470
নাম : নমিতা (ওঝা)রানা
স্বামীর নাম: কমল রানা
বাড়ির নং : n0028
বয়স : 44 লিঙ্গ : মহিলা
ফটো উপলব্ধ

61 UCB1486828
নাম : ফাল্গুনী ওঝা
স্বামীর নাম: মধুসূদন ওঝা
বাড়ির নং : n0028
বয়স : 31 লিঙ্গ : মহিলা
ফটো উপলব্ধ

62 UCB1380914
নাম : শিল্পা (মাইতি) ওঝা
স্বামীর নাম: শোভনলাল ওঝা
বাড়ির নং : n0029
বয়স : 32 লিঙ্গ : মহিলা
ফটো উপলব্ধ

63 DNT2664324
নাম : সন্ধ্যারানী ওঝা
স্বামীর নাম: সুভাষ ওঝা
বাড়ির নং : n0030
বয়স : 78 লিঙ্গ : মহিলা
ফটো উপলব্ধ

64 DNT2664332
নাম : প্রদীপকুমার ওঝা
পিতার নাম: সুভাষ ওঝা
বাড়ির নং : n0030
বয়স : 57 লিঙ্গ : পুরুষ
ফটো উপলব্ধ

65 DNT1653427
নাম : নিতু ওঝা
স্বামীর নাম: সলিল কুমার ওঝা
বাড়ির নং : n0035
বয়স : 48 লিঙ্গ : মহিলা
ফটো উপলব্ধ

66 DNT1334952
নাম : রতন কুমার ওঝা
পিতার নাম: বনবিহারী ওঝা
বাড়ির নং : n0035
বয়স : 46 লিঙ্গ : পুরুষ
ফটো উপলব্ধ

67 DNT2664464
নাম : স্বপন কুমার ওঝা
পিতার নাম: রাসবিহারী ওঝা
বাড়ির নং : n0036
বয়স : 62 লিঙ্গ : পুরুষ
ফটো উপলব্ধ

68 DNT2664217
নাম : নিতাই ওঝা
পিতার নাম: অনিল ওঝা
বাড়ির নং : n0037
বয়স : 51 লিঙ্গ : পুরুষ
ফটো উপলব্ধ

69 DNT1654987
নাম : সবিতা ওঝা
স্বামীর নাম: নিতাই ওঝা
বাড়ির নং : n0037
বয়স : 45 লিঙ্গ : মহিলা
ফটো উপলব্ধ

70 DNT2664233
নাম : আরতি ওঝা
স্বামীর নাম: কালীপদ ওঝা
বাড়ির নং : n0038
বয়স : 67 লিঙ্গ : মহিলা
ফটো উপলব্ধ

71 DNT2664175
নাম : অজিত ওঝা
পিতার নাম: ভুবন ওঝা
বাড়ির নং : n0089
বয়স : 68 লিঙ্গ : পুরুষ
ফটো উপলব্ধ

72 WB/31/210/276986
নাম : কাজল ওঝা
স্বামীর নাম: অজিত ওঝা
বাড়ির নং : n0089
বয়স : 61 লিঙ্গ : মহিলা
ফটো উপলব্ধ

73 DNT2597896
নাম : রনজিত ওঝা
পিতার নাম: অজিত ওঝা
বাড়ির নং : n0089
বয়স : 39 লিঙ্গ : পুরুষ
ফটো উপলব্ধ

74 DNT1654391
নাম : মেনকা ওঝা
স্বামীর নাম: পঞ্চানন ওঝা
বাড়ির নং : n0031
বয়স : 63 লিঙ্গ : মহিলা
ফটো উপলব্ধ

75 UCB1047554
নাম : রিতু ওঝা
স্বামীর নাম: নন্দদুলাল ওঝা
বাড়ির নং : n0031
বয়স : 39 লিঙ্গ : মহিলা
ফটো উপলব্ধ

76 DNT2664415
নাম : শকুন্তলা ওঝা
স্বামীর নাম: বনবিহারী ওঝা
বাড়ির নং : n0035
বয়স : 73 লিঙ্গ : মহিলা
ফটো উপলব্ধ

77 DNT2664423
নাম : সলিল কুমার ওঝা
পিতার নাম: বনবিহারী ওঝা
বাড়ির নং : n0035
বয়স : 56 লিঙ্গ : পুরুষ
ফটো উপলব্ধ

78 DNT2440477
নাম : গৌরীরানী (পাট্টা)ওঝা
স্বামীর নাম: দীপক ওঝা
বাড়ির নং : n0030
বয়স : 41 লিঙ্গ : মহিলা
ফটো উপলব্ধ

79 UCB2243780
নাম : দীপান্বিতা ওঝা
পিতার নাম: দীপক ওঝা
বাড়ির নং : এন0030
বয়স : 21 লিঙ্গ : মহিলা
ফটো উপলব্ধ

80 DNT2664480
নাম : গৌরহরি কর
পিতার নাম: ভূপেন্দ্র কর
বাড়ির নং : n0021
বয়স : 70 লিঙ্গ : পুরুষ
ফটো উপলব্ধ

81 DNT2664498
নাম : সন্ধ্যারানী কর
স্বামীর নাম: গৌরহরি কর
বাড়ির নং : n0021
বয়স : 64 লিঙ্গ : মহিলা
ফটো উপলব্ধ

82 UCB1276294
নাম : বাসুদেব কর
পিতার নাম: গৌরহরি কর
বাড়ির নং : n0021
বয়স : 33 লিঙ্গ : পুরুষ
ফটো উপলব্ধ

83 UCB1885730
নাম : সঞ্চিতা কর
স্বামীর নাম: বাসুদেব কর
বাড়ির নং : N0021
বয়স : 27 লিঙ্গ : মহিলা
ফটো উপলব্ধ

84 AWK1476977
নাম : শ্রীদেবী করন
স্বামীর নাম: মানিক করন
বাড়ির নং : এন0123
বয়স : 33 লিঙ্গ : মহিলা
ফটো উপলব্ধ

85 DNT2664514
নাম : বাপী করণ
পিতার নাম: শরবিন্দু করণ
বাড়ির নং : n0123
বয়স : 55 লিঙ্গ : পুরুষ
ফটো উপলব্ধ

86 DNT2127009
নাম : মানিক করন
পিতার নাম: শরবিন্দু করন
বাড়ির নং : n0123
বয়স : 44 লিঙ্গ : পুরুষ
ফটো উপলব্ধ

87 DNT1656834
নাম : সুকুমার করন
পিতার নাম: শ্যামাপদ করন
বাড়ির নং : n0124
বয়স : 55 লিঙ্গ : পুরুষ
ফটো উপলব্ধ

88 DNT1336239
নাম : অনিতা করণ
স্বামীর নাম: সুকুমার করণ
বাড়ির নং : n0124
বয়স : 54 লিঙ্গ : মহিলা
ফটো উপলব্ধ

89 UCB1377936
নাম : লীনা করন
স্বামীর নাম: বাপি করন
বাড়ির নং : n0656
বয়স : 32 লিঙ্গ : মহিলা
ফটো উপলব্ধ

90 UCB1885482
নাম : সুজন করণ
পিতার নাম: সুকুমার করণ
বাড়ির নং : N0124
বয়স : 25 লিঙ্গ : পুরুষ
ফটো উপলব্ধ

91 UCB1964774
নাম : প্রদীপ কর্মকার
পিতার নাম: মৌসুমী কর্মকার
বাড়ির নং : এন0001
বয়স : 24 লিঙ্গ : পুরুষ
ফটো উপলব্ধ

92 UCB1047471
নাম : মৌসুমী কর্মকার
স্বামীর নাম: রঘুনাথ কর্মকার
বাড়ির নং : n0448
বয়স : 47 লিঙ্গ : মহিলা
ফটো উপলব্ধ

93 DNT1334838
নাম : হিমাংশু শেখর কামিলা
পিতার নাম: অনিল কামিলা
বাড়ির নং : n0168
বয়স : 71 লিঙ্গ : পুরুষ
ফটো উপলব্ধ

94 UCB1868538
নাম : সুমিত্রা কামিলা
স্বামীর নাম: হিমাংশু শেখর কামিলা
বাড়ির নং : N0168
বয়স : 34 লিঙ্গ : মহিলা
ফটো উপলব্ধ

95 UCB1885771
নাম : মুন্নি খাতুন
মায়ের নাম: গুলসান বেওয়া
বাড়ির নং : নং
বয়স : 30 লিঙ্গ : মহিলা
ফটো উপলব্ধ

96 FTD2577005
নাম : মৈতুন খাতুন
পিতার নাম: সেক সরিয়ত মিঞা
বাড়ির নং : এন0008
বয়স : 40 লিঙ্গ : মহিলা
ফটো উপলব্ধ

97 UCB2152619
নাম : সোমা গিরি
স্বামীর নাম: সুশোভন গিরি
বাড়ির নং : এন0072
বয়স : 22 লিঙ্গ : মহিলা
ফটো উপলব্ধ

98 UCB2144939
নাম : ঈশিতা গিরি
স্বামীর নাম: বুদ্ধদেব গিরি
বাড়ির নং : এন0018
বয়স : 21 লিঙ্গ : মহিলা
ফটো উপলব্ধ

99 UCB1885573
নাম : রুমা গিরি মানিক
স্বামীর নাম: প্রনয় মানিক
বাড়ির নং : N0072
বয়স : 25 লিঙ্গ : মহিলা
ফটো উপলব্ধ

100 UCB2125599
নাম : পূজা গিরি
পিতার নাম: রাখহরি গিরি
বাড়ির নং : এন0108
বয়স : 24 লিঙ্গ : মহিলা
ফটো উপলব্ধ

101 UCB1885508
নাম : সুমন গিরি
পিতার নাম: স্বপন গিরি
বাড়ির নং : N0004
বয়স : 26 লিঙ্গ : পুরুষ
ফটো উপলব্ধ

102 DNT1336270
নাম : নুপুর গিরি
স্বামীর নাম: আলোক কুমার গিরি
বাড়ির নং : n0072
বয়স : 49 লিঙ্গ : মহিলা
ফটো উপলব্ধ

103 DNT2665289
নাম : কাকলী গিরি
স্বামীর নাম: প্রদীপ কুমার গিরি
বাড়ির নং : n0072
বয়স : 57 লিঙ্গ : মহিলা
ফটো উপলব্ধ

104 UCB2052199
নাম : শুকদেব গিরি
পিতার নাম: গৌরহরি গিরি
বাড়ির নং : এন0018
বয়স : 23 লিঙ্গ : পুরুষ
ফটো উপলব্ধ

105 UCB1561893
নাম : শ্রেয়সী গিরি
স্বামীর নাম: সুসোম গিরি
বাড়ির নং : N0072
বয়স : 29 লিঙ্গ : মহিলা
ফটো উপলব্ধ

106 DNT2665776
নাম : ভানুচরণ গিরি
পিতার নাম: যতীন্দ্র গিরি
বাড়ির নং : n0016
বয়স : 80 লিঙ্গ : পুরুষ
ফটো উপলব্ধ

107 DNT2665784
নাম : স্মৃতিরেখা গিরি
স্বামীর নাম: ভানুচরন গিরি
বাড়ির নং : n0016
বয়স : 72 লিঙ্গ : মহিলা
ফটো উপলব্ধ

108 UCB1276302
নাম : সত্যম গিরি
পিতার নাম: সত্যরঞ্জন গিরি
বাড়ির নং : n0102
বয়স : 32 লিঙ্গ : পুরুষ
ফটো উপলব্ধ

109 UCB1638634
নাম : সোমা গিরি
পিতার নাম: প্রদীপ কুমার গিরি
বাড়ির নং : n0072
বয়স : 28 লিঙ্গ : মহিলা
ফটো উপলব্ধ

110 DNT1336262
নাম : পুতুল গিরি
স্বামীর নাম: সুদীপ কুমার গিরি
বাড়ির নং : n0072
বয়স : 46 লিঙ্গ : মহিলা
ফটো উপলব্ধ

111 UCB1559863
নাম : বুদ্ধদেব গিরি
পিতার নাম: নিত্যানন্দ গিরি
বাড়ির নং : n0018
বয়স : 29 লিঙ্গ : পুরুষ
ফটো উপলব্ধ

112 DNT1653419
নাম : সুমন গিরি
পিতার নাম: সুধাংশু গিরি
বাড়ির নং : n0169
বয়স : 45 লিঙ্গ : পুরুষ
ফটো উপলব্ধ

113 DNT1689108
নাম : অর্ণবকান্তি গিরি
পিতার নাম: ভানুচরন গিরি
বাড়ির নং : n0016
বয়স : 44 লিঙ্গ : পুরুষ
ফটো উপলব্ধ

114 DNT1686641
নাম : স্বপন গিরি
পিতার নাম: চিত্তরঞ্জন গিরি
বাড়ির নং : n0004
বয়স : 61 লিঙ্গ : পুরুষ
ফটো উপলব্ধ

115 DNT1335124
নাম : অর্চনা গিরি
স্বামীর নাম: স্বপন গিরি
বাড়ির নং : n0004
বয়স : 49 লিঙ্গ : মহিলা
ফটো উপলব্ধ

116 DNT2441657
নাম : মলয় কান্তি গিরি
পিতার নাম: কানাইলাল গিরি
বাড়ির নং : n0017
বয়স : 46 লিঙ্গ : পুরুষ
ফটো উপলব্ধ

117 DNT2665354
নাম : কাননবালা গিরি
স্বামীর নাম: কানাই গিরি
বাড়ির নং : n0017
বয়স : 65 লিঙ্গ : মহিলা
ফটো উপলব্ধ

118 UCB1380658
নাম : বাসন্তি জানা(গিরি)
স্বামীর নাম: মলয়কান্তি গিরি
বাড়ির নং : n0017
বয়স : 31 লিঙ্গ : মহিলা
ফটো উপলব্ধ

119 DNT2665479
নাম : গৌরহরি গিরি
পিতার নাম: ধরাধর গিরি
বাড়ির নং : n0018
বয়স : 54 লিঙ্গ : পুরুষ
ফটো উপলব্ধ

120 DNT2441764
নাম : সুভাষিনী গিরি
স্বামীর নাম: গৌরহরি গিরি
বাড়ির নং : n0018
বয়স : 43 লিঙ্গ : মহিলা
ফটো উপলব্ধ

121 DNT1336205
নাম : রাধাশ্যাম গিরি
পিতার নাম: ধরাধর গিরি
বাড়ির নং : n0018
বয়স : 46 লিঙ্গ : পুরুষ
ফটো উপলব্ধ

122 UCB0987792
নাম : অর্চনা রানী গিরি
স্বামীর নাম: রাধাশ্যাম গিরি
বাড়ির নং : n0018
বয়স : 38 লিঙ্গ : মহিলা
ফটো উপলব্ধ

123 DNT2441772
নাম : নিমাই চাঁদ গিরি
পিতার নাম: ধরাধর গিরি
বাড়ির নং : n0018
বয়স : 44 লিঙ্গ : পুরুষ
ফটো উপলব্ধ

124 UCB1276310
নাম : রিমা গিরি
স্বামীর নাম: নিমাইচাঁদ গিরি
বাড়ির নং : n0018
বয়স : 33 লিঙ্গ : মহিলা
ফটো উপলব্ধ

125 DNT2665461
নাম : ভবানী গিরি
স্বামীর নাম: নিত্যানন্দ গিরি
বাড়ির নং : n0018
বয়স : 56 লিঙ্গ : মহিলা
ফটো উপলব্ধ

126 AWK1765916
নাম : কল্পনা জানা ঘোড়াই
স্বামীর নাম: অমিত ঘোড়াই
বাড়ির নং : এন0039
বয়স : 29 লিঙ্গ : মহিলা
ফটো উপলব্ধ

127 DNT2665297
নাম : আলোক কুমার গিরি
পিতার নাম: বরেন্দ্র নাথ গিরি
বাড়ির নং : n0072
বয়স : 64 লিঙ্গ : পুরুষ
ফটো উপলব্ধ

128 UCB1486802
নাম : সুশোভন গিরি
পিতার নাম: আলোক কুমার গিরি
বাড়ির নং : n0072
বয়স : 30 লিঙ্গ : পুরুষ
ফটো উপলব্ধ

129 DNT2665305
নাম : সুদীপ কুমার গিরি
পিতার নাম: বরেন্দ্র নাথ গিরি
বাড়ির নং : n0072
বয়স : 55 লিঙ্গ : পুরুষ
ফটো উপলব্ধ

130 DNT2665271
নাম : প্রদীপ কুমার গিরি
পিতার নাম: বরেন্দ্র গিরি
বাড়ির নং : n0072
বয়স : 63 লিঙ্গ : পুরুষ
ফটো উপলব্ধ

131 UCB1380591
নাম : সুসোম গিরি
পিতার নাম: প্রদীপ কুমার গিরি
বাড়ির নং : n0072
বয়স : 31 লিঙ্গ : পুরুষ
ফটো উপলব্ধ

132 UCB0987818
নাম : শিবশঙ্কর গিরি
পিতার নাম: অবন্তী কুমার গিরি
বাড়ির নং : n0072
বয়স : 36 লিঙ্গ : পুরুষ
ফটো উপলব্ধ

133 AWK1571595
নাম : শেফালী গিরি
স্বামীর নাম: শিবশঙ্কর গিরি
বাড়ির নং : n0072
বয়স : 32 লিঙ্গ : মহিলা
ফটো উপলব্ধ

134 UCB2243665
নাম : উমা গিরি
পিতার নাম: সুদীপ কুমার গিরি
বাড়ির নং : এন0072
বয়স : 21 লিঙ্গ : মহিলা
ফটো উপলব্ধ

135 DNT2665503
নাম : খুকুরাণী গিরি
পিতার নাম: চিত্তরঞ্জন গিরি
বাড়ির নং : n0090
বয়স : 64 লিঙ্গ : মহিলা
ফটো উপলব্ধ

136 DNT1335942
নাম : চন্ডীচরন গিরি
পিতার নাম: চিত্তরঞ্জন গিরি
বাড়ির নং : n0090
বয়স : 47 লিঙ্গ : পুরুষ
ফটো উপলব্ধ

137 DNT2718336
নাম : মণি গিরি
স্বামীর নাম: চন্ডীচরন গিরি
বাড়ির নং : n0090
বয়স : 43 লিঙ্গ : মহিলা
ফটো উপলব্ধ

138 DNT2665230
নাম : পারুল গিরি
স্বামীর নাম: সত্যরঞ্জন গিরি
বাড়ির নং : n0102
বয়স : 59 লিঙ্গ : মহিলা
ফটো উপলব্ধ

139 DNT2665719
নাম : রাখহরি গিরি
পিতার নাম: নিরঞ্জন গিরি
বাড়ির নং : n0108
বয়স : 70 লিঙ্গ : পুরুষ
ফটো উপলব্ধ

140 DNT2665727
নাম : মমতাময়ী গিরি
স্বামীর নাম: রাখহরি গিরি
বাড়ির নং : n0108
বয়স : 55 লিঙ্গ : মহিলা
ফটো উপলব্ধ

141 DNT2665792
নাম : মাধবী গিরি
স্বামীর নাম: সুধাংশু গিরি
বাড়ির নং : n0169
বয়স : 74 লিঙ্গ : মহিলা
ফটো উপলব্ধ

142 UCB0987776
নাম : সুপ্রতীম গিরি
মায়ের নাম: মাধবী গিরি
বাড়ির নং : n0169
বয়স : 36 লিঙ্গ : পুরুষ
ফটো উপলব্ধ

143 UCB1201193
নাম : মিনু গিরি
স্বামীর নাম: সুমন গিরি
বাড়ির নং : n0188
বয়স : 34 লিঙ্গ : মহিলা
ফটো উপলব্ধ

144 UCB1379163
নাম : পূরবী গিরি ঘোড়াই
স্বামীর নাম: রাজকুমার ঘোড়াই
বাড়ির নং : n0655
বয়স : 32 লিঙ্গ : মহিলা
ফটো উপলব্ধ

145 UCB1885789
নাম : সুনন্দন ঘোড়াই
পিতার নাম: বলরাম ঘোড়াই
বাড়ির নং : N0011
বয়স : 25 লিঙ্গ : পুরুষ
ফটো উপলব্ধ

146 UCB1724376
নাম : মৌমিতা ঘোড়াই
স্বামীর নাম: তাপস ঘোড়াই
বাড়ির নং : n0011
বয়স : 29 লিঙ্গ : মহিলা
ফটো উপলব্ধ

147 DNT2666469
নাম : বাল্মিকী ঘোড়াই
পিতার নাম: পরমেশ্বর ঘোড়াই
বাড়ির নং : n0011
বয়স : 65 লিঙ্গ : পুরুষ
ফটো উপলব্ধ

148 UCB1047513
নাম : বেনু বালা ঘোড়াই
স্বামীর নাম: ভাস্কর ঘোড়াই
বাড়ির নং : n0011
বয়স : 77 লিঙ্গ : মহিলা
ফটো উপলব্ধ

149 DNT2666477
নাম : ভবানী ঘোড়াই
স্বামীর নাম: বালমিক ঘোড়াই
বাড়ির নং : n0011
বয়স : 58 লিঙ্গ : মহিলা
ফটো উপলব্ধ

150 UCB0230250
নাম : বনমালি ঘোড়াই
পিতার নাম: ভাস্কর ঘোড়াই
বাড়ির নং : n0011
বয়স : 44 লিঙ্গ : পুরুষ
ফটো উপলব্ধ

151 DNT2776060
নাম : লক্ষ্মী ঘোড়াই
স্বামীর নাম: বনমালী ঘোড়াই
বাড়ির নং : 18
বয়স : 38 লিঙ্গ : মহিলা
ফটো উপলব্ধ

152 UCB1380963
নাম : তাপস ঘোড়াই
পিতার নাম: মথুর ঘোড়াই
বাড়ির নং : 18
বয়স : 34 লিঙ্গ : পুরুষ
ফটো উপলব্ধ

153 UCB1142173
নাম : গৌরী ঘোড়াই
স্বামীর নাম: সুবিমল ঘোড়াই
বাড়ির নং : n0276
বয়স : 65 লিঙ্গ : মহিলা
ফটো উপলব্ধ

154 UCB1380708
নাম : রাজু ঘোড়াই
পিতার নাম: সুবিমল ঘোড়াই
বাড়ির নং : n0276
বয়স : 33 লিঙ্গ : পুরুষ
ফটো উপলব্ধ

155 UCB1201201
নাম : রাজকুমার ঘোড়ই
পিতার নাম: বাল্মিকী ঘোড়ই
বাড়ির নং : n0189
বয়স : 35 লিঙ্গ : পুরুষ
ফটো উপলব্ধ

156 UCB1724145
নাম : নাড়ুগোপাল ঘোড়াই
পিতার নাম: নিরঞ্জন ঘোড়াই
বাড়ির নং : এ-10
বয়স : 27 লিঙ্গ : পুরুষ
ফটো উপলব্ধ

157 DNT2666394
নাম : নিরঞ্জন ঘোড়াই
পিতার নাম: পঞ্চানন ঘোড়াই
বাড়ির নং : n0041
বয়স : 52 লিঙ্গ : পুরুষ
ফটো উপলব্ধ

158 DNT1337047
নাম : রাণু ঘোড়াই
স্বামীর নাম: নিরঞ্জন ঘোড়াই
বাড়ির নং : n0041
বয়স : 51 লিঙ্গ : মহিলা
ফটো উপলব্ধ

159 DNT1654821
নাম : রতন ঘোড়াই
পিতার নাম: কৃষ্ণপদ ঘোড়াই
বাড়ির নং : n0042
বয়স : 63 লিঙ্গ : পুরুষ
ফটো উপলব্ধ

160 DNT2666246
নাম : পুতুল ঘোড়াই
স্বামীর নাম: সুবিমল ঘোড়াই
বাড়ির নং : n0042
বয়স : 55 লিঙ্গ : মহিলা
ফটো উপলব্ধ

161 UCB1486620
নাম : রাধামনি ঘোড়াই
স্বামীর নাম: গোপাল ঘোড়াই
বাড়ির নং : n0042
বয়স : 31 লিঙ্গ : মহিলা
ফটো উপলব্ধ

162 DNT2666402
নাম : বীণাপাণি ঘোড়াই
স্বামীর নাম: পঞ্চানন ঘোড়াই
বাড়ির নং : n0043
বয়স : 95 লিঙ্গ : মহিলা
ফটো উপলব্ধ

163 DNT2666410
নাম : মদন মোহন ঘোড়াই
পিতার নাম: পঞ্চানন ঘোড়াই
বাড়ির নং : n0043
বয়স : 63 লিঙ্গ : পুরুষ
ফটো উপলব্ধ

164 UCB1142298
নাম : বাসুদেব ঘোড়াই
পিতার নাম: রামপ্রসাদ ঘোড়াই
বাড়ির নং : n0052
বয়স : 37 লিঙ্গ : পুরুষ
ফটো উপলব্ধ

165 DNT2666071
নাম : অশোক ঘোড়াই
পিতার নাম: কৃত্তিবাস ঘোড়াই
বাড়ির নং : n0012
বয়স : 60 লিঙ্গ : পুরুষ
ফটো উপলব্ধ

166 UCB0230185
নাম : সঞ্জীব ঘোড়াই
পিতার নাম: অশোক ঘোড়াই
বাড়ির নং : n0012
বয়স : 39 লিঙ্গ : পুরুষ
ফটো উপলব্ধ

167 UCB1486851
নাম : সুরজিৎ ঘোড়াই
পিতার নাম: অশোক ঘোড়াই
বাড়ির নং : n0012
বয়স : 34 লিঙ্গ : পুরুষ
ফটো উপলব্ধ

168 DNT2666428
নাম : কবিতা ঘোড়াই
স্বামীর নাম: মদন ঘোড়াই
বাড়ির নং : n0043
বয়স : 60 লিঙ্গ : মহিলা
ফটো উপলব্ধ

169 DNT2718104
নাম : অপূর্ব ঘোড়াই
পিতার নাম: মদনমোহন ঘোড়াই
বাড়ির নং : n0043
বয়স : 38 লিঙ্গ : পুরুষ
ফটো উপলব্ধ

170 UCB0987297
নাম : শ্যামলী ঘোড়াই
স্বামীর নাম: অপূর্ব ঘোড়াই
বাড়ির নং : n0043
বয়স : 37 লিঙ্গ : মহিলা
ফটো উপলব্ধ

171 DNT2718112
নাম : শকুন্তলা ঘোড়াই
পিতার নাম: নারায়ন ঘোড়াই
বাড়ির নং : n0044
বয়স : 38 লিঙ্গ : মহিলা
ফটো উপলব্ধ

172 UCB1380617
নাম : পূর্নিমা ঘোড়াই
পিতার নাম: নারায়ন ঘোড়াই
বাড়ির নং : n0044
বয়স : 34 লিঙ্গ : মহিলা
ফটো উপলব্ধ

173 UCB1380625
নাম : সঞ্জু ঘোড়াই
পিতার নাম: নারায়ন ঘোড়াই
বাড়ির নং : n0044
বয়স : 33 লিঙ্গ : পুরুষ
ফটো উপলব্ধ

174 DNT2665867
নাম : বানেশ্বর ঘোড়াই
পিতার নাম: কৃষ্ণপদ ঘোড়াই
বাড়ির নং : n0045
বয়স : 70 লিঙ্গ : পুরুষ
ফটো উপলব্ধ

175 DNT2665875
নাম : আরতি ঘোড়াই
স্বামীর নাম: বানেশ্বর ঘোড়াই
বাড়ির নং : n0045
বয়স : 58 লিঙ্গ : মহিলা
ফটো উপলব্ধ

176 DNT2128619
নাম : মহাদেব ঘোড়াই
পিতার নাম: বানেশ্বর ঘোড়াই
বাড়ির নং : n0045
বয়স : 46 লিঙ্গ : পুরুষ
ফটো উপলব্ধ

177 DNT2666212
নাম : শঙ্কর ঘোড়াই
পিতার নাম: কৃত্তিবাস ঘোড়াই
বাড়ির নং : n0052
বয়স : 61 লিঙ্গ : পুরুষ
ফটো উপলব্ধ

178 DNT2666220
নাম : শিখারাণী ঘোড়াই
স্বামীর নাম: শঙ্কর ঘোড়াই
বাড়ির নং : n0052
বয়স : 56 লিঙ্গ : মহিলা
ফটো উপলব্ধ

179 UCB1142280
নাম : শুকদেব ঘোড়াই
পিতার নাম: রামপ্রসাদ ঘোড়াই
বাড়ির নং : n0052
বয়স : 38 লিঙ্গ : পুরুষ
ফটো উপলব্ধ

180 DNT2450252
নাম : জয়দেব ঘোড়াই
পিতার নাম: বানেশ্বর ঘোড়াই
বাড়ির নং : n0045
বয়স : 42 লিঙ্গ : পুরুষ
ফটো উপলব্ধ

181 DNT2450260
নাম : সুমিতা ঘোড়াই
স্বামীর নাম: জয়দেব ঘোড়াই
বাড়ির নং : n0045
বয়স : 41 লিঙ্গ : মহিলা
ফটো উপলব্ধ

182 UCB1276351
নাম : গোপাল ঘোড়াই
পিতার নাম: বানেশ্বর ঘোড়াই
বাড়ির নং : n0045
বয়স : 33 লিঙ্গ : পুরুষ
ফটো উপলব্ধ

183 DNT1336924
নাম : ডলি ঘোড়ই
স্বামীর নাম: মহাদেব ঘোড়ই
বাড়ির নং : n0045
বয়স : 46 লিঙ্গ : মহিলা
ফটো উপলব্ধ

184 DNT2666097
নাম : গোবিন্দ ঘোড়াই
পিতার নাম: ভুবন ঘোড়াই
বাড়ির নং : n0046
বয়স : 79 লিঙ্গ : পুরুষ
ফটো উপলব্ধ

185 DNT2442663
নাম : মানসী ঘোড়াই
স্বামীর নাম: অশ্বিনী ঘোড়াই
বাড়ির নং : n0046
বয়স : 43 লিঙ্গ : মহিলা
ফটো উপলব্ধ

186 DNT2666121
নাম : গৌতম ঘোড়াই
পিতার নাম: গোবিন্দ ঘোড়াই
বাড়ির নং : n0046
বয়স : 54 লিঙ্গ : পুরুষ
ফটো উপলব্ধ

187 WB/31/210/276006
নাম : রেবতী ঘোড়াই
স্বামীর নাম: নারায়ন ঘোড়াই
বাড়ির নং : n0046
বয়স : 57 লিঙ্গ : মহিলা
ফটো উপলব্ধ

188 UCB1047570
নাম : মিনতী ঘোড়াই
স্বামীর নাম: গৌতম ঘোড়াই
বাড়ির নং : n0046
বয়স : 38 লিঙ্গ : মহিলা
ফটো উপলব্ধ

189 DNT2665974
নাম : গৌতম ঘোড়াই
পিতার নাম: অনন্ত ঘোড়াই
বাড়ির নং : n0002
বয়স : 59 লিঙ্গ : পুরুষ
ফটো উপলব্ধ

190 DNT2665982
নাম : সন্ধ্যা ঘোড়াই
স্বামীর নাম: গৌতম ঘোড়াই
বাড়ির নং : n0002
বয়স : 55 লিঙ্গ : মহিলা
ফটো উপলব্ধ

191 DNT2665891
নাম : ঝর্ণা ঘোড়াই
স্বামীর নাম: সুবিমল ঘোড়াই
বাড়ির নং : n0003
বয়স : 67 লিঙ্গ : মহিলা
ফটো উপলব্ধ

192 DNT1337336
নাম : দিলীপ ঘোড়ই
পিতার নাম: সুবিমল ঘোড়ই
বাড়ির নং : n0003
বয়স : 47 লিঙ্গ : পুরুষ
ফটো উপলব্ধ

193 UCB1380732
নাম : জ্যোৎস্না ঘোড়াই
স্বামীর নাম: সঞ্জয় ঘোড়াই
বাড়ির নং : n0003
বয়স : 36 লিঙ্গ : মহিলা
ফটো উপলব্ধ

194 UCB1276377
নাম : ফুলরেনু ঘোড়াই
স্বামীর নাম: দিলীপ ঘোড়াই
বাড়ির নং : n0003
বয়স : 33 লিঙ্গ : মহিলা
ফটো উপলব্ধ

195 DNT2665818
নাম : বিমল ঘোড়াই
পিতার নাম: কৃষ্ণপদ ঘোড়াই
বাড়ির নং : n0005
বয়স : 74 লিঙ্গ : পুরুষ
ফটো উপলব্ধ

196 DNT2665826
নাম : শকুন্তলা ঘোড়াই
স্বামীর নাম: বিমল ঘোড়াই
বাড়ির নং : n0005
বয়স : 68 লিঙ্গ : মহিলা
ফটো উপলব্ধ

197 DNT2128510
নাম : জয়দেব ঘোড়াই
পিতার নাম: বিমল ঘোড়াই
বাড়ির নং : n0005
বয়স : 46 লিঙ্গ : পুরুষ
ফটো উপলব্ধ

198 DNT1336049
নাম : নিয়তি ঘোড়াই
স্বামীর নাম: জয়দেব ঘোড়াই
বাড়ির নং : n0005
বয়স : 48 লিঙ্গ : মহিলা
ফটো উপলব্ধ

199 DNT2442234
নাম : কালিপদ ঘোড়াই
পিতার নাম: বিমল ঘোড়াই
বাড়ির নং : n0005
বয়স : 45 লিঙ্গ : পুরুষ
ফটো উপলব্ধ

200 DNT2442242
নাম : সুনীল ঘোড়াই
পিতার নাম: বিমল ঘোড়াই
বাড়ির নং : n0005
বয়স : 44 লিঙ্গ : পুরুষ
ফটো উপলব্ধ

201 DNT2442259
নাম : নিয়তী ঘোড়াই
স্বামীর নাম: সুনীল ঘোড়াই
বাড়ির নং : n0005
বয়স : 43 লিঙ্গ : মহিলা
ফটো উপলব্ধ

202 DNT2775989
নাম : ষষ্ঠী ঘোড়াই
পিতার নাম: বিমল ঘোড়াই
বাড়ির নং : n0005
বয়স : 39 লিঙ্গ : পুরুষ
ফটো উপলব্ধ

203 DNT1336064
নাম : কবিতা ঘোড়ই
স্বামীর নাম: কালিপদ ঘোড়ই
বাড়ির নং : n0005
বয়স : 46 লিঙ্গ : মহিলা
ফটো উপলব্ধ

204 DNT2775997
নাম : জবা ঘোড়াই
স্বামীর নাম: সুনিল ঘোড়াই
বাড়ির নং : n0005
বয়স : 41 লিঙ্গ : মহিলা
ফটো উপলব্ধ

205 DNT2666204
নাম : কানাই ঘোড়াই
পিতার নাম: কৃষ্ণপদ ঘোড়াই
বাড়ির নং : n0006
বয়স : 68 লিঙ্গ : পুরুষ
ফটো উপলব্ধ

206 DNT1336627
নাম : রেনুবালা ঘোড়াই
স্বামীর নাম: কানাই ঘোড়াই
বাড়ির নং : n0006
বয়স : 60 লিঙ্গ : মহিলা
ফটো উপলব্ধ

207 DNT2717973
নাম : মানিক ঘোড়াই
পিতার নাম: কানাই ঘোড়াই
বাড়ির নং : n0006
বয়স : 40 লিঙ্গ : পুরুষ
ফটো উপলব্ধ

208 DNT2717981
নাম : পুষ্প ঘোড়াই
স্বামীর নাম: মানিক ঘোড়াই
বাড়ির নং : এন0006
বয়স : 39 লিঙ্গ : মহিলা
ফটো উপলব্ধ

209 DNT2775971
নাম : মুক্তেশ্বর ঘোড়াই
পিতার নাম: কানাই ঘোড়াই
বাড়ির নং : n0006
বয়স : 39 লিঙ্গ : পুরুষ
ফটো উপলব্ধ

210 UCB1380948
নাম : রাধারানী ঘোড়াই
স্বামীর নাম: মুক্তেশ্বর ঘোড়াই
বাড়ির নং : n0006
বয়স : 33 লিঙ্গ : মহিলা
ফটো উপলব্ধ

211 DNT2666303
নাম : তারামনি ঘোড়াই
স্বামীর নাম: জ্যোতি প্রকাশ ঘোড়াই
বাড়ির নং : n0008
বয়স : 63 লিঙ্গ : মহিলা
ফটো উপলব্ধ

212 DNT2597938
নাম : তরুন ঘোড়াই
পিতার নাম: জ্যোতি প্রকাশ ঘোড়াই
বাড়ির নং : n0008
বয়স : 41 লিঙ্গ : পুরুষ
ফটো উপলব্ধ

213 ZCD1417401
নাম : রাজশ্রী ঘোড়াই
স্বামীর নাম: তরুন ঘোড়াই
বাড়ির নং : n0008
বয়স : 35 লিঙ্গ : মহিলা
ফটো উপলব্ধ

214 DNT2718013
নাম : বরুণ ঘোড়াই
পিতার নাম: জ্যোতিপ্রকাশ ঘোড়াই
বাড়ির নং : n0008
বয়স : 45 লিঙ্গ : পুরুষ
ফটো উপলব্ধ

215 UCB1380740
নাম : অষ্টমী ঘোড়াই
স্বামীর নাম: বরুন ঘোড়াই
বাড়ির নং : n0008
বয়স : 43 লিঙ্গ : মহিলা
ফটো উপলব্ধ

216 UCB1047497
নাম : করুন ঘোড়াই
পিতার নাম: জ্যোতিপ্রকাশ ঘোড়াই
বাড়ির নং : n0008
বয়স : 36 লিঙ্গ : পুরুষ
ফটো উপলব্ধ

217 DNT2666022
নাম : অনুপ ঘোড়াই
পিতার নাম: অবন্তী ঘোড়াই
বাড়ির নং : n0009
বয়স : 54 লিঙ্গ : পুরুষ
ফটো উপলব্ধ

218 DNT2442531
নাম : নমিতা ঘোড়াই
স্বামীর নাম: অনুপ ঘোড়াই
বাড়ির নং : n0009
বয়স : 48 লিঙ্গ : মহিলা
ফটো উপলব্ধ

219 DNT2442549
নাম : অরুন ঘোড়াই
পিতার নাম: অবন্তী ঘোড়াই
বাড়ির নং : n0009
বয়স : 50 লিঙ্গ : পুরুষ
ফটো উপলব্ধ

220 DNT2442556
নাম : আরতী ঘোড়াই
স্বামীর নাম: অরুন ঘোড়াই
বাড়ির নং : n0009
বয়স : 44 লিঙ্গ : মহিলা
ফটো উপলব্ধ

221 DNT1656669
নাম : অরুপ ঘোড়াই
পিতার নাম: অবন্তী ঘোড়াই
বাড়ির নং : n0009
বয়স : 50 লিঙ্গ : পুরুষ
ফটো উপলব্ধ

222 DNT2666527
নাম : পঞ্চানন ঘোড়াই
পিতার নাম: ভুবন ঘোড়াই
বাড়ির নং : n0010
বয়স : 66 লিঙ্গ : পুরুষ
ফটো উপলব্ধ

223 DNT2666519
নাম : গীতারানী ঘোড়াই
স্বামীর নাম: মাথুর ঘোড়াই
বাড়ির নং : n0013
বয়স : 57 লিঙ্গ : মহিলা
ফটো উপলব্ধ

224 UCB1486604
নাম : গোপাল ঘোড়াই
পিতার নাম: নিরঞ্জন ঘোড়াই
বাড়ির নং : n0013
বয়স : 30 লিঙ্গ : পুরুষ
ফটো উপলব্ধ

225 DNT2666048
নাম : শম্ভুরাম ঘোড়াই
পিতার নাম: লক্ষী ঘোড়াই
বাড়ির নং : n0015
বয়স : 79 লিঙ্গ : পুরুষ
ফটো উপলব্ধ

226 DNT1337575
নাম : অমুল্য ঘোড়াই
পিতার নাম: লক্ষী ঘোড়াই
বাড়ির নং : n0015
বয়স : 75 লিঙ্গ : পুরুষ
ফটো উপলব্ধ

227 DNT1337583
নাম : মঞ্জুরানী ঘোড়াই
স্বামীর নাম: অমুল্য ঘোড়াই
বাড়ির নং : n0015
বয়স : 66 লিঙ্গ : মহিলা
ফটো উপলব্ধ

228 DNT2128890
নাম : বিকাশ ঘোড়াই
পিতার নাম: অমুল্য ঘোড়াই
বাড়ির নং : n0015
বয়স : 45 লিঙ্গ : পুরুষ
ফটো উপলব্ধ

229 UCB1486786
নাম : মানসী ঘোড়াই
স্বামীর নাম: বিকাশ ঘোড়াই
বাড়ির নং : n0015
বয়স : 30 লিঙ্গ : মহিলা
ফটো উপলব্ধ

230 DNT2718062
নাম : বিশ্বনাথ ঘোড়াই
পিতার নাম: অমুল্য ঘোড়াই
বাড়ির নং : n0015
বয়স : 38 লিঙ্গ : পুরুষ
ফটো উপলব্ধ

231 DNT2718047
নাম : রতিকান্ত ঘোড়াই
পিতার নাম: লক্ষ্মী ঘোড়াই
বাড়ির নং : n0015
বয়স : 65 লিঙ্গ : পুরুষ
ফটো উপলব্ধ

232 DNT2718054
নাম : মঞ্জু ঘোড়াই
স্বামীর নাম: রতিকান্ত ঘোড়াই
বাড়ির নং : n0015
বয়স : 55 লিঙ্গ : মহিলা
ফটো উপলব্ধ

233 UCB1380674
নাম : কার্ত্তিক ঘোড়াই
পিতার নাম: রতিকান্ত ঘোড়াই
বাড়ির নং : n0015
বয়স : 31 লিঙ্গ : পুরুষ
ফটো উপলব্ধ

234 DNT2666030
নাম : শকুন্তলা ঘোড়াই
স্বামীর নাম: অমল ঘোড়াই
বাড়ির নং : n0039
বয়স : 58 লিঙ্গ : মহিলা
ফটো উপলব্ধ

235 DNT2665800
নাম : উদয়ন ঘোড়াই
পিতার নাম: পঞ্চানন ঘোড়াই
বাড়ির নং : n0040
বয়স : 54 লিঙ্গ : পুরুষ
ফটো উপলব্ধ

236 DNT2718161
নাম : অঞ্জলী ঘোড়াই
স্বামীর নাম: কার্ত্তিক ঘোড়াই
বাড়ির নং : n0060
বয়স : 42 লিঙ্গ : মহিলা
ফটো উপলব্ধ

237 DNT2666378
নাম : নারায়ন ঘোড়াই
পিতার নাম: শ্রীনিবাস ঘোড়াই
বাড়ির নং : n0061
বয়স : 73 লিঙ্গ : পুরুষ
ফটো উপলব্ধ

238 DNT2666386
নাম : মিনতী ঘোড়াই
স্বামীর নাম: নারায়ন ঘোড়াই
বাড়ির নং : n0061
বয়স : 60 লিঙ্গ : মহিলা
ফটো উপলব্ধ

239 DNT2129336
নাম : স্বপন ঘোড়াই
পিতার নাম: নারায়ন ঘোড়াই
বাড়ির নং : n0061
বয়স : 46 লিঙ্গ : পুরুষ
ফটো উপলব্ধ

240 DNT2776045
নাম : সোনালী ঘোড়াই
স্বামীর নাম: স্বপন ঘোড়াই
বাড়ির নং : n0061
বয়স : 41 লিঙ্গ : মহিলা
ফটো উপলব্ধ

241 DNT2443208
নাম : মনিরানী ঘোড়াই
স্বামীর নাম: রতন ঘোড়াই
বাড়ির নং : n0047
বয়স : 45 লিঙ্গ : মহিলা
ফটো উপলব্ধ

242 WB/31/210/276052
নাম : বিনয় ঘোড়াই
পিতার নাম: অচিন্ত ঘোড়াই
বাড়ির নং : n0048
বয়স : 71 লিঙ্গ : পুরুষ
ফটো উপলব্ধ

243 DNT2263291
নাম : সঞ্জীব ঘোড়াই
পিতার নাম: বিনয় ঘোড়াই
বাড়ির নং : n0048
বয়স : 43 লিঙ্গ : পুরুষ
ফটো উপলব্ধ

244 DNT2776003
নাম : সোনালী ঘোড়াই
স্বামীর নাম: সঞ্জীব ঘোড়াই
বাড়ির নং : n0048
বয়স : 37 লিঙ্গ : মহিলা
ফটো উপলব্ধ

245 UCB1276328
নাম : স্বপন ঘোড়াই
পিতার নাম: বিনয় ঘোড়াই
বাড়ির নং : n0048
বয়স : 34 লিঙ্গ : পুরুষ
ফটো উপলব্ধ

246 DNT2666162
নাম : আশুতোষ ঘোড়াই
পিতার নাম: ভাকু ঘোড়াই
বাড়ির নং : n0049
বয়স : 63 লিঙ্গ : পুরুষ
ফটো উপলব্ধ

247 DNT2666170
নাম : পুষ্পরাণী ঘোড়াই
স্বামীর নাম: আশুতোষ ঘোড়াই
বাড়ির নং : n0049
বয়স : 55 লিঙ্গ : মহিলা
ফটো উপলব্ধ

248 DNT2665842
নাম : সন্ধ্যা ঘোড়াই
স্বামীর নাম: মনীন্দ্র নাথ ঘোড়াই
বাড়ির নং : 72
বয়স : 71 লিঙ্গ : মহিলা
ফটো উপলব্ধ

249 DNT2665859
নাম : নিতাই ঘোড়াই
পিতার নাম: মনীন্দ্র নাথ ঘোড়াই
বাড়ির নং : 72
বয়স : 54 লিঙ্গ : পুরুষ
ফটো উপলব্ধ

250 DNT2442317
নাম : শিবানী ঘোড়ই
স্বামীর নাম: নিতাই ঘোড়ই
বাড়ির নং : n0051
বয়স : 47 লিঙ্গ : মহিলা
ফটো উপলব্ধ

251 UCB1486836
নাম : সীতা ঘোড়াই
স্বামীর নাম: গৌর ঘোড়াই
বাড়ির নং : 72
বয়স : 34 লিঙ্গ : মহিলা
ফটো উপলব্ধ

252 DNT2666147
নাম : দেবযানী ঘোড়াই
স্বামীর নাম: কৃষ্ণকান্ত ঘোড়াই
বাড়ির নং : n0056
বয়স : 65 লিঙ্গ : মহিলা
ফটো উপলব্ধ

253 DNT2666188
নাম : শিশির ঘোড়াই
পিতার নাম: ঝাড়েশ্বর ঘোড়াই
বাড়ির নং : n0057
বয়স : 65 লিঙ্গ : পুরুষ
ফটো উপলব্ধ

254 DNT2666196
নাম : মনিবালা ঘোড়াই
স্বামীর নাম: শিশির ঘোড়াই
বাড়ির নং : n0057
বয়স : 53 লিঙ্গ : মহিলা
ফটো উপলব্ধ

255 DNT2442762
নাম : প্রদীপ কুমার ঘোড়াই
পিতার নাম: ঈশাণ ঘোড়াই
বাড়ির নং : n0057
বয়স : 47 লিঙ্গ : পুরুষ
ফটো উপলব্ধ

256 DNT2442770
নাম : অপরাজিতা ঘোড়াই
স্বামীর নাম: প্রদীপ ঘোড়াই
বাড়ির নং : n0057
বয়স : 45 লিঙ্গ : মহিলা
ফটো উপলব্ধ

257 DNT2666352
নাম : সুবিমল ঘোড়াই
পিতার নাম: ঝাড়েশ্বর ঘোড়াই
বাড়ির নং : n0058
বয়স : 75 লিঙ্গ : পুরুষ
ফটো উপলব্ধ

258 DNT2443034
নাম : তপন ঘোড়াই
পিতার নাম: নারায়ন ঘোড়াই
বাড়ির নং : n0061
বয়স : 43 লিঙ্গ : পুরুষ
ফটো উপলব্ধ

259 DNT2666360
নাম : কবিতা ঘোড়াই
স্বামীর নাম: সুবিমল ঘোড়াই
বাড়ির নং : n0058
বয়স : 63 লিঙ্গ : মহিলা
ফটো উপলব্ধ

260 DNT2666329
নাম : সুষেন ঘোড়াই
পিতার নাম: ঝাড়েশ্বর ঘোড়াই
বাড়ির নং : n0060
বয়স : 91 লিঙ্গ : পুরুষ
ফটো উপলব্ধ

261 DNT1337740
নাম : কার্ত্তিক ঘোড়াই
পিতার নাম: সুষেন ঘোড়াই
বাড়ির নং : n0060
বয়স : 48 লিঙ্গ : পুরুষ
ফটো উপলব্ধ

262 DNT2666444
নাম : পঞ্চানন ঘোড়াই
পিতার নাম: বীরেন্দ্র ঘোড়াই
বাড়ির নং : n0063
বয়স : 63 লিঙ্গ : পুরুষ
ফটো উপলব্ধ

263 DNT2666451
নাম : রাধারানী ঘোড়াই
স্বামীর নাম: পঞ্চানন ঘোড়াই
বাড়ির নং : n0063
বয়স : 58 লিঙ্গ : মহিলা
ফটো উপলব্ধ

264 DNT2597946
নাম : দীনেশ ঘোড়াই
পিতার নাম: পঞ্চানন ঘোড়াই
বাড়ির নং : n0063
বয়স : 40 লিঙ্গ : পুরুষ
ফটো উপলব্ধ

265 DNT2718187
নাম : সমীরণ ঘোড়াই
পিতার নাম: পঞ্চানন ঘোড়াই
বাড়ির নং : n0063
বয়স : 38 লিঙ্গ : পুরুষ
ফটো উপলব্ধ

266 DNT2666485
নাম : প্রদীপ ঘোড়াই
পিতার নাম: বীরেন্দ্র ঘোড়াই
বাড়ির নং : n0064
বয়স : 61 লিঙ্গ : পুরুষ
ফটো উপলব্ধ

267 DNT2666493
নাম : শিবানী ঘোড়াই
স্বামীর নাম: প্রদীপ ঘোড়াই
বাড়ির নং : n0064
বয়স : 52 লিঙ্গ : মহিলা
ফটো উপলব্ধ

268 UCB1380765
নাম : সৌমেন ঘোড়াই
পিতার নাম: প্রদীপ কুমার ঘোড়াই
বাড়ির নং : n0064
বয়স : 32 লিঙ্গ : পুরুষ
ফটো উপলব্ধ

269 DNT2665917
নাম : বাদল ঘোড়াই
পিতার নাম: অচিন্ত ঘোড়াই
বাড়ির নং : n0075
বয়স : 73 লিঙ্গ : পুরুষ
ফটো উপলব্ধ

270 UCB1460617
নাম : সুদাম ঘোড়াই
পিতার নাম: বাদল ঘোড়াই
বাড়ির নং : n0075
বয়স : 32 লিঙ্গ : পুরুষ
ফটো উপলব্ধ

271 DNT2665933
নাম : বাবলু ঘোড়াই
পিতার নাম: অচিন্ত ঘোড়াই
বাড়ির নং : n0075
বয়স : 63 লিঙ্গ : পুরুষ
ফটো উপলব্ধ

272 DNT2665941
নাম : সন্ধ্যা ঘোড়াই
স্বামীর নাম: বাবলু ঘোড়াই
বাড়ির নং : n0075
বয়স : 57 লিঙ্গ : মহিলা
ফটো উপলব্ধ

273 UCB1380633
নাম : বিপুলেশ ঘোড়াই
পিতার নাম: বাবলু ঘোড়াই
বাড়ির নং : n0075
বয়স : 32 লিঙ্গ : পুরুষ
ফটো উপলব্ধ

274 UCB1142306
নাম : বাপ্পাদিত্য ঘোড়াই
পিতার নাম: বাদল চন্দ্র ঘোড়াই
বাড়ির নং : n0075
বয়স : 35 লিঙ্গ : পুরুষ
ফটো উপলব্ধ

275 DNT2666261
নাম : বুলবুল ঘোড়াই
পিতার নাম: ক্ষুদিরাম ঘোড়াই
বাড়ির নং : n0110
বয়স : 52 লিঙ্গ : মহিলা
ফটো উপলব্ধ

276 DNT2129112
নাম : অসিত ঘোড়াই
পিতার নাম: ক্ষুদিরাম ঘোড়াই
বাড়ির নং : n0110
বয়স : 47 লিঙ্গ : পুরুষ
ফটো উপলব্ধ

277 UCB1276369
নাম : সাবিত্রী ঘোড়াই
স্বামীর নাম: অসিত ঘোড়াই
বাড়ির নং : n0110
বয়স : 34 লিঙ্গ : মহিলা
ফটো উপলব্ধ

278 DNT2729515
নাম : দেবযানী ঘোড়াই
পিতার নাম: ক্ষুদিরাম ঘোড়াই
বাড়ির নং : n0110
বয়স : 56 লিঙ্গ : মহিলা
ফটো উপলব্ধ

279 UCB1276336
নাম : অমিত ঘোড়াই
পিতার নাম: সুধীর চন্দ্র ঘোড়াই
বাড়ির নং : n0172
বয়স : 38 লিঙ্গ : পুরুষ
ফটো উপলব্ধ

280 UCB1380807
নাম : পিংকি ঘোড়াই
স্বামীর নাম: প্রবীর ঘোড়াই
বাড়ির নং : n0172
বয়স : 35 লিঙ্গ : মহিলা
ফটো উপলব্ধ

281 DNT2443174
নাম : সুনীল ঘোড়াই
পিতার নাম: বঙ্কিম ঘোড়াই
বাড়ির নং : n0174
বয়স : 46 লিঙ্গ : পুরুষ
ফটো উপলব্ধ

282 DNT2129484
নাম : বাপী ঘোড়াই
পিতার নাম: ভাস্কর ঘোড়াই
বাড়ির নং : n0182
বয়স : 52 লিঙ্গ : পুরুষ
ফটো উপলব্ধ

283 UCB1201227
নাম : শম্ভু ঘোড়াই
পিতার নাম: আদিত্য ঘোড়াই
বাড়ির নং : n0190
বয়স : 56 লিঙ্গ : পুরুষ
ফটো উপলব্ধ

284 UCB1201219
নাম : কৌশল্যা ঘোড়াই
স্বামীর নাম: শম্ভু ঘোড়াই
বাড়ির নং : n0191
বয়স : 48 লিঙ্গ : মহিলা
ফটো উপলব্ধ

285 UCB1201235
নাম : বাচ্চু ঘোড়াই
পিতার নাম: সুবিমল ঘোড়াই
বাড়ির নং : n0192
বয়স : 34 লিঙ্গ : পুরুষ
ফটো উপলব্ধ

286 UCB1201250
নাম : পাপুন ঘোড়াই
পিতার নাম: সুবিমল ঘোড়াই
বাড়ির নং : n0193
বয়স : 39 লিঙ্গ : পুরুষ
ফটো উপলব্ধ

287 DNT2669133
নাম : চম্পা ঘোড়াই
স্বামীর নাম: পঞ্চানন ঘোড়াই
বাড়ির নং : n0521
বয়স : 63 লিঙ্গ : মহিলা
ফটো উপলব্ধ

288 DNT2718203
নাম : উর্মিলা ঘোড়াই
স্বামীর নাম: বীরেন্দ্র ঘোড়াই
বাড়ির নং : n0064
বয়স : 66 লিঙ্গ : মহিলা
ফটো উপলব্ধ

289 UCB1724137
নাম : দেবু ঘোড়াই
পিতার নাম: শম্ভু ঘোড়াই
বাড়ির নং : n0190
বয়স : 27 লিঙ্গ : পুরুষ
ফটো উপলব্ধ

290 UCB1724368
নাম : গীতা ঘোড়াই
স্বামীর নাম: ষষ্ঠী ঘোড়াই
বাড়ির নং : n0005
বয়স : 37 লিঙ্গ : মহিলা
ফটো উপলব্ধ

291 WB/31/210/276978
নাম : সন্ধ্যা ঘোড়াই
স্বামীর নাম: গোবিন্দ প্রসাদ ঘোড়াই
বাড়ির নং : n0059
বয়স : 64 লিঙ্গ : মহিলা
ফটো উপলব্ধ

292 UCB1678259
নাম : পম্পা ঘোড়াই
পিতার নাম: বাবলু ঘোড়াই
বাড়ির নং : n0049
বয়স : 28 লিঙ্গ : মহিলা
ফটো উপলব্ধ

293 UCB1724095
নাম : খোকন সোনা ঘোড়াই
পিতার নাম: উদয়ন ঘোড়াই
বাড়ির নং : n0040
বয়স : 27 লিঙ্গ : পুরুষ
ফটো উপলব্ধ

294 UCB1638782
নাম : শক্তিপদ ঘোড়াই
পিতার নাম: মথুর ঘোড়াই
বাড়ির নং : n0013
বয়স : 36 লিঙ্গ : পুরুষ
ফটো উপলব্ধ

295 UCB1638790
নাম : পূজা ঘোড়াই
স্বামীর নাম: শক্তিপদ ঘোড়াই
বাড়ির নং : n0013
বয়স : 28 লিঙ্গ : মহিলা
ফটো উপলব্ধ

296 UCB1638808
নাম : অঞ্জনী ঘোড়াই
স্বামীর নাম: সমীরন ঘোড়াই
বাড়ির নং : n0063
বয়স : 30 লিঙ্গ : মহিলা
ফটো উপলব্ধ

297 UCB2352011
নাম : সুধীর চন্দ্র ঘোড়াই
পিতার নাম: গুণধর ঘোড়াই
বাড়ির নং : n0172
বয়স : 78 লিঙ্গ : পুরুষ
ফটো উপলব্ধ

298 WCI1576669
নাম : কাকলী ঘোড়াই
স্বামীর নাম: অরূপ ঘোড়াই
বাড়ির নং : n0009
বয়স : 41 লিঙ্গ : মহিলা
ফটো উপলব্ধ

299 UCB1638675
নাম : শুক্র ঘোড়াই
পিতার নাম: কানাই ঘোড়াই
বাড়ির নং : n0006
বয়স : 30 লিঙ্গ : পুরুষ
ফটো উপলব্ধ

300 UCB1638683
নাম : দেবব্রত ঘোড়াই
পিতার নাম: গৌতম ঘোড়াই
বাড়ির নং : n0002
বয়স : 31 লিঙ্গ : পুরুষ
ফটো উপলব্ধ

301 UCB1750389
নাম : অপর্ণা ঘোড়াই
পিতার নাম: অমল ঘোড়াই
বাড়ির নং : এন0039
বয়স : 26 লিঙ্গ : মহিলা
ফটো উপলব্ধ

302 UCB1750454
নাম : ঝুমা ঘোড়াই
পিতার নাম: শিশির কুমার ঘোড়াই
বাড়ির নং : এন0057
বয়স : 26 লিঙ্গ : মহিলা
ফটো উপলব্ধ

303 DNT2718856
নাম : প্রবীর ঘোড়াই
পিতার নাম: সুধীর চন্দ্র ঘোড়াই
বাড়ির নং : n0172
বয়স : 41 লিঙ্গ : পুরুষ
ফটো উপলব্ধ

304 UCB1750629
নাম : ঝর্না ঘোড়াই
স্বামীর নাম: বাপ্পাদিত্য ঘোড়াই
বাড়ির নং : এন000
বয়স : 26 লিঙ্গ : মহিলা
ফটো উপলব্ধ

305 UCB1750637
নাম : পিংকি ঘোড়াই
স্বামীর নাম: অমিত ঘোড়াই
বাড়ির নং : এন0172
বয়স : 27 লিঙ্গ : মহিলা
ফটো উপলব্ধ

306 UCB2288462
নাম : প্রীতি ঘোড়াই
পিতার নাম: প্রবীর ঘোড়াই
বাড়ির নং : এন0172
বয়স : 21 লিঙ্গ : মহিলা
ফটো উপলব্ধ

307 UCB1750660
নাম : প্রদীপ ঘোড়াই
পিতার নাম: নিতাই ঘোড়াই
বাড়ির নং : এন000
বয়স : 26 লিঙ্গ : পুরুষ
ফটো উপলব্ধ

308 UCB1885458
নাম : শেখর ঘোড়াই
পিতার নাম: অনুপ ঘোড়াই
বাড়ির নং : n0001
বয়স : 25 লিঙ্গ : পুরুষ
ফটো উপলব্ধ

309 UCB1885623
নাম : বিশ্বেশ্বর ঘোড়াই
পিতার নাম: যোগেশ্বর ঘোড়াই
বাড়ির নং : N0060
বয়স : 26 লিঙ্গ : পুরুষ
ফটো উপলব্ধ

310 UCB1885797
নাম : মৌ ঘোড়াই
পিতার নাম: বাবলু ঘোড়াই
বাড়ির নং : N0075
বয়স : 25 লিঙ্গ : মহিলা
ফটো উপলব্ধ

311 UCB1885557
নাম : সোমা ঘোড়াই
স্বামীর নাম: সঞ্জীব ঘোড়াই
বাড়ির নং : N0012
বয়স : 27 লিঙ্গ : মহিলা
ফটো উপলব্ধ

312 UCB1486588
নাম : মানসী ঘোড়াই
পিতার নাম: গোবিন্দ প্রসাদ ঘোড়াই
বাড়ির নং : n0059
বয়স : 30 লিঙ্গ : মহিলা
ফটো উপলব্ধ

313 UCB1486869
নাম : নমিতা ঘোড়াই
স্বামীর নাম: বিশ্বনাথ ঘোড়াই
বাড়ির নং : n0015
বয়স : 31 লিঙ্গ : মহিলা
ফটো উপলব্ধ

314 UCB1559830
নাম : অমিত ঘোড়াই
মায়ের নাম: শকুন্তলা ঘোড়াই
বাড়ির নং : n0039
বয়স : 30 লিঙ্গ : পুরুষ
ফটো উপলব্ধ

315 UCB1559764
নাম : সুজাতা ঘোড়াই
স্বামীর নাম: দীনেশ ঘোড়াই
বাড়ির নং : n0063
বয়স : 29 লিঙ্গ : মহিলা
ফটো উপলব্ধ

316 UCB1559582
নাম : রাজু ঘোড়াই
পিতার নাম: শঙ্কর ঘোড়াই
বাড়ির নং : n0052
বয়স : 34 লিঙ্গ : পুরুষ
ফটো উপলব্ধ

317 UCB1750504
নাম : সৌমিত্র ঘোড়াই
পিতার নাম: প্রদীপ ঘোড়াই
বাড়ির নং : এন0064
বয়স : 28 লিঙ্গ : পুরুষ
ফটো উপলব্ধ

318 ABA1453554
নাম : কবিতা মাহারা
স্বামীর নাম: সুশান্ত মাহারা
বাড়ির নং : এন005
বয়স : 34 লিঙ্গ : মহিলা
ফটো উপলব্ধ

319 UCB2046035
নাম : ঝন্টু ঘোড়াই
পিতার নাম: কালীপদ ঘোড়াই
বাড়ির নং : এন0005
বয়স : 24 লিঙ্গ : পুরুষ
ফটো উপলব্ধ

320 ABA1664465
নাম : সুশান্ত মাহারা
পিতার নাম: শক্তিপদ মাহারা
বাড়ির নং : এন0196
বয়স : 38 লিঙ্গ : পুরুষ
ফটো উপলব্ধ

321 DNT1335579
নাম : যোগেশ্বর ঘোড়াই
পিতার নাম: সুষেন কুমার ঘোড়াই
বাড়ির নং : n0060
বয়স : 51 লিঙ্গ : পুরুষ
ফটো উপলব্ধ

322 UCB2075240
নাম : গীতা ঘোড়াই
স্বামীর নাম: স্বপন ঘোড়াই
বাড়ির নং : এন0048
বয়স : 27 লিঙ্গ : মহিলা
ফটো উপলব্ধ

323 UCB2206209
নাম : সুভজিত ঘোড়াই
পিতার নাম: সঞ্জীব ঘোড়াই
বাড়ির নং : এন0048
বয়স : 21 লিঙ্গ : পুরুষ
ফটো উপলব্ধ

324 UCB2052603
নাম : বুদ্ধদেব ঘোড়াই
পিতার নাম: জয়দেব ঘোড়াই
বাড়ির নং : এন0005
বয়স : 26 লিঙ্গ : পুরুষ
ফটো উপলব্ধ

325 DNT2718138
নাম : চৈতন্য ঘোড়াই
পিতার নাম: মনীন্দ্রনাথ ঘোড়াই
বাড়ির নং : n0051
বয়স : 39 লিঙ্গ : পুরুষ
ফটো উপলব্ধ

326 DNT2442978
নাম : করুনা ঘোড়াই
স্বামীর নাম: যোগেশ্বর ঘোড়াই
বাড়ির নং : n0060
বয়স : 45 লিঙ্গ : মহিলা
ফটো উপলব্ধ

327 UCB1885540
নাম : সুব্রত ঘোড়াই
পিতার নাম: শম্ভু ঘোড়াই
বাড়ির নং : N0190
বয়স : 25 লিঙ্গ : পুরুষ
ফটো উপলব্ধ

328 DNT2666113
নাম : অশ্বিনী কুমার ঘোড়াই
পিতার নাম: গোবিন্দ প্রসাদ ঘোড়াই
বাড়ির নং : n0046
বয়স : 53 লিঙ্গ : পুরুষ
ফটো উপলব্ধ

329 UCB1963404
নাম : সঞ্জয় ঘোড়াই
পিতার নাম: সুবিমল ঘোড়াই
বাড়ির নং : এন0001
বয়স : 40 লিঙ্গ : পুরুষ
ফটো উপলব্ধ

330 DNT2666287
নাম : গোবিন্দ প্রসাদ ঘোড়াই
পিতার নাম: বরেন্দ্রনাথ ঘোড়াই
বাড়ির নং : n0059
বয়স : 72 লিঙ্গ : পুরুষ
ফটো উপলব্ধ

331 UCB1964766
নাম : অনামিকা ঘোড়াই
স্বামীর নাম: সুদাম ঘোড়াই
বাড়ির নং : এন0001
বয়স : 25 লিঙ্গ : মহিলা
ফটো উপলব্ধ

332 UCB1963396
নাম : সুবল ঘোড়াই
পিতার নাম: বাপী ঘোড়াই
বাড়ির নং : এন0001
বয়স : 24 লিঙ্গ : পুরুষ
ফটো উপলব্ধ

333 UCB2282895
নাম : সুজল ঘোড়াই
পিতার নাম: বাপী ঘোড়াই
বাড়ির নং : এন0011
বয়স : 21 লিঙ্গ : পুরুষ
ফটো উপলব্ধ

334 UCB2125664
নাম : পম্পা ঘোড়াই
স্বামীর নাম: চৈতন্য ঘোড়াই
বাড়ির নং : এন0051
বয়স : 26 লিঙ্গ : মহিলা
ফটো উপলব্ধ

335 UCB2130201
নাম : রাজকুমার ঘোড়াই
পিতার নাম: শিশির কুমার ঘোড়াই
বাড়ির নং : এন0057
বয়স : 22 লিঙ্গ : পুরুষ
ফটো উপলব্ধ

336 AWK2218279
নাম : রূপালী ঘোরাই
পিতার নাম: মাধব ঘোরাই
বাড়ির নং : এন0012
বয়স : 25 লিঙ্গ : মহিলা
ফটো উপলব্ধ

337 UCB2119188
নাম : খুশি ঘোড়াই
স্বামীর নাম: শুক্র ঘোড়াই
বাড়ির নং : এন0006
বয়স : 29 লিঙ্গ : মহিলা
ফটো উপলব্ধ

338 UCB2123826
নাম : রবি ঘোড়াই
পিতার নাম: রতন ঘোড়াই
বাড়ির নং : এন0042
বয়স : 23 লিঙ্গ : পুরুষ
ফটো উপলব্ধ

339 UCB2123834
নাম : কমলা ঘোড়াই
স্বামীর নাম: রবি ঘোড়াই
বাড়ির নং : এন0042
বয়স : 22 লিঙ্গ : মহিলা
ফটো উপলব্ধ

340 UCB2282838
নাম : রাজেশ ঘোড়াই
পিতার নাম: রতন ঘোড়াই
বাড়ির নং : এন0042
বয়স : 21 লিঙ্গ : পুরুষ
ফটো উপলব্ধ

341 ZQD2277499
নাম : সুরানকারী ঘোরাই
স্বামীর নাম: মধুসূদন ঘোরাই
বাড়ির নং : এন0002
বয়স : 27 লিঙ্গ : মহিলা
ফটো উপলব্ধ

342 UCB2129229
নাম : অরুনিমা ঘোড়াই
পিতার নাম: অশ্বিনী কুমার ঘোড়াই
বাড়ির নং : এন0046
বয়স : 22 লিঙ্গ : মহিলা
ফটো উপলব্ধ

343 UCB2116879
নাম : মাম্পী রানা
স্বামীর নাম: গুরুদেব রানা
বাড়ির নং : এন0003
বয়স : 22 লিঙ্গ : মহিলা
ফটো উপলব্ধ

344 UCB2146421
নাম : সঙ্গীতা ঘোড়াই
পিতার নাম: অনুপ ঘোড়াই
বাড়ির নং : এন0009
বয়স : 24 লিঙ্গ : মহিলা
ফটো উপলব্ধ

345 UCB2144871
নাম : কল্পনা ঘোড়াই
স্বামীর নাম: করুন ঘোড়াই
বাড়ির নং : এন0008
বয়স : 25 লিঙ্গ : মহিলা
ফটো উপলব্ধ

346 UCB1559889
নাম : সরস্বতী ঘোড়াই
স্বামীর নাম: শুকদেব ঘোড়াই
বাড়ির নং : n0052
বয়স : 29 লিঙ্গ : মহিলা
ফটো উপলব্ধ

347 UCB2125110
নাম : সুমন ঘোড়াই
পিতার নাম: আশুতোষ ঘোড়াই
বাড়ির নং : এন0049
বয়স : 22 লিঙ্গ : পুরুষ
ফটো উপলব্ধ

348 UCB2125292
নাম : সুদীপ ঘোড়াই
পিতার নাম: নিতাই ঘোড়াই
বাড়ির নং : এন0072
বয়স : 25 লিঙ্গ : পুরুষ
ফটো উপলব্ধ

349 UCB2108959
নাম : সোমা ঘোড়াই
স্বামীর নাম: কার্ত্তিক ঘোড়াই
বাড়ির নং : এন0015
বয়স : 25 লিঙ্গ : মহিলা
ফটো উপলব্ধ

350 UCB2119030
নাম : পুজা ঘোড়াই
স্বামীর নাম: বুদ্ধদেব ঘোড়াই
বাড়ির নং : এন0005
বয়স : 24 লিঙ্গ : মহিলা
ফটো উপলব্ধ

351 UCB2119048
নাম : ভগবতী ঘোড়াই
পিতার নাম: জয়দেব ঘোড়াই
বাড়ির নং : এন0005
বয়স : 23 লিঙ্গ : মহিলা
ফটো উপলব্ধ

352 UCB2096386
নাম : গুরুপদ ঘোড়াই
পিতার নাম: সুনীল ঘোড়াই
বাড়ির নং : এন0005
বয়স : 22 লিঙ্গ : পুরুষ
ফটো উপলব্ধ

353 UCB2282929
নাম : মঙ্গলদেব ঘোড়াই
মায়ের নাম: নিয়তি ঘোড়াই
বাড়ির নং : এন0005
বয়স : 21 লিঙ্গ : পুরুষ
ফটো উপলব্ধ

354 UCB2147288
নাম : চিরঞ্জিৎ ঘোড়াই
পিতার নাম: সুনীল ঘোড়াই
বাড়ির নং : এন0174
বয়স : 21 লিঙ্গ : পুরুষ
ফটো উপলব্ধ

355 DNT1336577
নাম : চন্দন ঘোষ
পিতার নাম: গৌর ঘোষ
বাড়ির নং : n0079
বয়স : 53 লিঙ্গ : পুরুষ
ফটো উপলব্ধ

356 DNT2666592
নাম : শঙ্কর সেবক ঘোষ
পিতার নাম: মনোরঞ্জন ঘোষ
বাড়ির নং : n0171
বয়স : 53 লিঙ্গ : পুরুষ
ফটো উপলব্ধ

357 DNT2129641
নাম : কাজল ঘোষ
স্বামীর নাম: চন্দন ঘোষ
বাড়ির নং : n0079
বয়স : 45 লিঙ্গ : মহিলা
ফটো উপলব্ধ

358 DNT1336668
নাম : সাবিত্রী ঘোষ
স্বামীর নাম: গৌর চন্দ্র ঘোষ
বাড়ির নং : n0079
বয়স : 68 লিঙ্গ : মহিলা
ফটো উপলব্ধ

359 UCB2020790
নাম : অতনু ঘোষ
পিতার নাম: চন্দন ঘোষ
বাড়ির নং : এন0079
বয়স : 24 লিঙ্গ : পুরুষ
ফটো উপলব্ধ

360 DNT2597953
নাম : সঙ্গীতা ঘোষ
স্বামীর নাম: শঙ্কর সেবক ঘোষ
বাড়ির নং : n0171
বয়স : 44 লিঙ্গ : মহিলা
ফটো উপলব্ধ

361 UCB1724210
নাম : তন্ময় ঘোষ
পিতার নাম: খোকন ঘোষ
বাড়ির নং : n0079
বয়স : 27 লিঙ্গ : পুরুষ
ফটো উপলব্ধ

362 DNT2666600
নাম : খোকন ঘোষ
পিতার নাম: মানিক ঘোষ
বাড়ির নং : n0079
বয়স : 62 লিঙ্গ : পুরুষ
ফটো উপলব্ধ

363 DNT1336007
নাম : রীতা ঘোষ
স্বামীর নাম: খোকন ঘোষ
বাড়ির নং : n0079
বয়স : 48 লিঙ্গ : মহিলা
ফটো উপলব্ধ

364 DNT2443315
নাম : বিপ্লব ঘোষ
পিতার নাম: গৌর ঘোষ
বাড়ির নং : n0079
বয়স : 44 লিঙ্গ : পুরুষ
ফটো উপলব্ধ

365 UCB0230268
নাম : বর্নালী ঘোষ
স্বামীর নাম: বিপ্লব ঘোষ
বাড়ির নং : n0079
বয়স : 37 লিঙ্গ : মহিলা
ফটো উপলব্ধ

366 DNT2443323
নাম : তুষার কান্তি ঘোষ
পিতার নাম: গৌর ঘোষ
বাড়ির নং : n0079
বয়স : 43 লিঙ্গ : পুরুষ
ফটো উপলব্ধ

367 UCB1142272
নাম : দেবযানী ঘোষ
স্বামীর নাম: তুষারকান্তি ঘোষ
বাড়ির নং : n0079
বয়স : 34 লিঙ্গ : মহিলা
ফটো উপলব্ধ

368 DNT2666568
নাম : মানসী ঘোষ
পিতার নাম: মনরঞ্জন ঘোষ
বাড়ির নং : n0171
বয়স : 68 লিঙ্গ : মহিলা
ফটো উপলব্ধ

369 DNT2666576
নাম : মনীষা ঘোষ
পিতার নাম: মনরঞ্জন ঘোষ
বাড়ির নং : n0171
বয়স : 66 লিঙ্গ : মহিলা
ফটো উপলব্ধ

370 DNT2666667
নাম : শিপ্রা জানা
স্বামীর নাম: দুলাল জানা
বাড়ির নং : n0086
বয়স : 55 লিঙ্গ : মহিলা
ফটো উপলব্ধ

371 DNT2666618
নাম : বিবেক জানা
পিতার নাম: জগদীশ্বর জানা
বাড়ির নং : n0153
বয়স : 80 লিঙ্গ : পুরুষ
ফটো উপলব্ধ

372 DNT2666626
নাম : স্বপ্না জানা
স্বামীর নাম: বিবেক জানা
বাড়ির নং : n0153
বয়স : 66 লিঙ্গ : মহিলা
ফটো উপলব্ধ

373 UCB1047729
নাম : বিশ্বনাথ জানা
পিতার নাম: বিবেক কুমার জানা
বাড়ির নং : n0153
বয়স : 38 লিঙ্গ : পুরুষ
ফটো উপলব্ধ

374 DNT2666642
নাম : নমিতা জানা
স্বামীর নাম: বিকাশ জানা
বাড়ির নং : n0166
বয়স : 60 লিঙ্গ : মহিলা
ফটো উপলব্ধ

375 DNT2450278
নাম : বিপ্লব জানা
পিতার নাম: বিকাশ কুমার জানা
বাড়ির নং : n0166
বয়স : 40 লিঙ্গ : পুরুষ
ফটো উপলব্ধ

376 UCB1750728
নাম : আশীষ জানা
পিতার নাম: বলরাম জানা
বাড়ির নং : এন000
বয়স : 59 লিঙ্গ : পুরুষ
ফটো উপলব্ধ

377 UCB1750744
নাম : সাবিত্রী জানা
স্বামীর নাম: বলরাম জানা
বাড়ির নং : এন000
বয়স : 80 লিঙ্গ : মহিলা
ফটো উপলব্ধ

378 UCB1750777
নাম : অভিজিৎ জানা
পিতার নাম: আশীষ জানা
বাড়ির নং : এন000
বয়স : 28 লিঙ্গ : পুরুষ
ফটো উপলব্ধ

379 UCB2288595
নাম : প্রিয়াঙ্কা দোলই জানা
স্বামীর নাম: অভিজিৎ জানা
বাড়ির নং : এন000
বয়স : 24 লিঙ্গ : মহিলা
ফটো উপলব্ধ

380 UCB1638691
নাম : বিশালদীপ জানা
পিতার নাম: বিকাশ জানা
বাড়ির নং : n0166
বয়স : 29 লিঙ্গ : পুরুষ
ফটো উপলব্ধ

381 UCB1750710
নাম : সর্বানী জানা
স্বামীর নাম: আশীষ জানা
বাড়ির নং : এন000
বয়স : 53 লিঙ্গ : মহিলা
ফটো উপলব্ধ

382 UCB1750587
নাম : বিশ্ববন্ধু জানা
পিতার নাম: বিবেক জানা
বাড়ির নং : এন0153
বয়স : 26 লিঙ্গ : পুরুষ
ফটো উপলব্ধ

383 UCB1644681
নাম : পূর্নিমা পাল জানা
স্বামীর নাম: বিশ্বনাথ জানা
বাড়ির নং : N0153
বয়স : 29 লিঙ্গ : মহিলা
ফটো উপলব্ধ

384 UCB1996693
নাম : দেবাশিষ জানা
পিতার নাম: দুলাল চন্দ্র জানা
বাড়ির নং : এন0086
বয়স : 24 লিঙ্গ : পুরুষ
ফটো উপলব্ধ

385 UCB1443886
নাম : পিউ জানা দাস
স্বামীর নাম: তুহিন দাস
বাড়ির নং : n0662
বয়স : 34 লিঙ্গ : মহিলা
ফটো উপলব্ধ

386 DNT2776524
নাম : মহাশ্বেতা দাস
স্বামীর নাম: রামকৃষ্ণ দাস
বাড়ির নং : n0198
বয়স : 39 লিঙ্গ : মহিলা
ফটো উপলব্ধ

387 UCB1201276
নাম : তরুন দাস
পিতার নাম: তপন কুমার দাস
বাড়ির নং : n0196
বয়স : 33 লিঙ্গ : পুরুষ
ফটো উপলব্ধ

388 UCB1724178
নাম : সাগর দাস
পিতার নাম: অনুপ দাস
বাড়ির নং : n0164
বয়স : 27 লিঙ্গ : পুরুষ
ফটো উপলব্ধ

389 UCB1724343
নাম : তমাল দাস
পিতার নাম: তপন দাস
বাড়ির নং : n0161
বয়স : 27 লিঙ্গ : পুরুষ
ফটো উপলব্ধ

390 UCB1724046
নাম : সৃজিতা দাস
পিতার নাম: অজিত দাস
বাড়ির নং : n0032
বয়স : 28 লিঙ্গ : মহিলা
ফটো উপলব্ধ

391 DNT2667459
নাম : হিমাংশু শেখর দাস
পিতার নাম: নীলমনি দাস
বাড়ির নং : n0077
বয়স : 80 লিঙ্গ : পুরুষ
ফটো উপলব্ধ

392 DNT2666766
নাম : অরুন কুমার দাস
পিতার নাম: অতুল দাস
বাড়ির নং : n0067
বয়স : 52 লিঙ্গ : পুরুষ
ফটো উপলব্ধ

393 UCB1638758
নাম : বিশ্বনাথ দাস
পিতার নাম: চন্দন কুমার দাস
বাড়ির নং : n0069
বয়স : 28 লিঙ্গ : পুরুষ
ফটো উপলব্ধ

394 UCB1750520
নাম : দিলীপ কুমার দাস
পিতার নাম: অতুল দাস
বাড়ির নং : এন164
বয়স : 61 লিঙ্গ : পুরুষ
ফটো উপলব্ধ

395 DNT2667509
নাম : বলাই লাল দাস
পিতার নাম: সুকুমার দাস
বাড়ির নং : n0156
বয়স : 63 লিঙ্গ : পুরুষ
ফটো উপলব্ধ

396 DNT2667269
নাম : প্রভুরাম দাস
পিতার নাম: জীবনকৃষ্ণ দাস
বাড়ির নং : n0078
বয়স : 60 লিঙ্গ : পুরুষ
ফটো উপলব্ধ

397 UCB1276773
নাম : সবিতা দাস
স্বামীর নাম: প্রভুরাম দাস
বাড়ির নং : n0078
বয়স : 44 লিঙ্গ : মহিলা
ফটো উপলব্ধ

398 UCB1862192
নাম : হরিপ্রিয়া দাস
স্বামীর নাম: জীবন দাস
বাড়ির নং : n0078
বয়স : 92 লিঙ্গ : মহিলা
ফটো উপলব্ধ

399 UCB1380682
নাম : বিক্রমজিৎ দাস
পিতার নাম: বলাইলাল দাস
বাড়ির নং : n0156
বয়স : 32 লিঙ্গ : পুরুষ
ফটো উপলব্ধ

400 UCB1750694
নাম : সুমিতা ঘোড়াই দাস
স্বামীর নাম: প্রবীর দাস
বাড়ির নং : এন000
বয়স : 37 লিঙ্গ : মহিলা
ফটো উপলব্ধ

401 DNT2667517
নাম : কবিতা দাস
স্বামীর নাম: বলাই দাস
বাড়ির নং : n0156
বয়স : 53 লিঙ্গ : মহিলা
ফটো উপলব্ধ

402 FTD2352631
নাম : মনসা দাস
স্বামীর নাম: দিব্যেন্দু দাস
বাড়ির নং : N0066
বয়স : 39 লিঙ্গ : মহিলা
ফটো উপলব্ধ

403 UCB1885615
নাম : সুষমা দাস
পিতার নাম: বলাইলাল দাস
বাড়ির নং : N0156
বয়স : 25 লিঙ্গ : মহিলা
ফটো উপলব্ধ

404 UCB1885581
নাম : সঞ্জয় দাস
পিতার নাম: ভগীরথ দাস
বাড়ির নং : N0175
বয়স : 29 লিঙ্গ : পুরুষ
ফটো উপলব্ধ

405 UCB1885466
নাম : অনুশ্রী দাস
মায়ের নাম: নিতাই দাস
বাড়ির নং : N0088
বয়স : 25 লিঙ্গ : মহিলা
ফটো উপলব্ধ

406 UCB1559806
নাম : সুকন্যা দাস
পিতার নাম: নবারুন দাস
বাড়ির নং : n0033
বয়স : 30 লিঙ্গ : মহিলা
ফটো উপলব্ধ

407 UCB1559525
নাম : গৌর দাস
পিতার নাম: নলিন দাস
বাড়ির নং : n0073
বয়স : 29 লিঙ্গ : পুরুষ
ফটো উপলব্ধ

408 UCB1559541
নাম : গৌতম দাস
পিতার নাম: দীপক দাস
বাড়ির নং : n0066
বয়স : 29 লিঙ্গ : পুরুষ
ফটো উপলব্ধ

409 UCB1559558
নাম : অতনু দাস
পিতার নাম: নিতাই দাস
বাড়ির নং : n0088
বয়স : 29 লিঙ্গ : পুরুষ
ফটো উপলব্ধ

410 UCB1559574
নাম : কালিপদ রানা
পিতার নাম: নন্দদুলাল রানা
বাড়ির নং : n0032
বয়স : 30 লিঙ্গ : পুরুষ
ফটো উপলব্ধ

411 UCB1559616
নাম : সুদীপ রানা
পিতার নাম: সুশান্ত রানা
বাড়ির নং : n0138
বয়স : 29 লিঙ্গ : পুরুষ
ফটো উপলব্ধ

412 DNT2263358
নাম : সোমনাথ দাস
পিতার নাম: সুধাংশু দাস
বাড়ির নং : n0076
বয়স : 45 লিঙ্গ : পুরুষ
ফটো উপলব্ধ

413 DNT1335017
নাম : নিতাই দাস
পিতার নাম: ললিনী দাস
বাড়ির নং : n0073
বয়স : 51 লিঙ্গ : পুরুষ
ফটো উপলব্ধ

414 DNT2263341
নাম : তারাপদ দাস
পিতার নাম: পূর্নেন্দু শেখর দাস
বাড়ির নং : n0138
বয়স : 41 লিঙ্গ : পুরুষ
ফটো উপলব্ধ

415 DNT2667160
নাম : নিতাই দাস
পিতার নাম: সুকুমার দাস
বাড়ির নং : n0155
বয়স : 57 লিঙ্গ : পুরুষ
ফটো উপলব্ধ

416 DNT1657071
নাম : পার্বতি দাস
স্বামীর নাম: নিতাই দাস
বাড়ির নং : n0155
বয়স : 46 লিঙ্গ : মহিলা
ফটো উপলব্ধ

417 DNT2667178
নাম : গৌরহরি দাস
পিতার নাম: সুকুমার দাস
বাড়ির নং : n0155
বয়স : 53 লিঙ্গ : পুরুষ
ফটো উপলব্ধ

418 DNT2667293
নাম : স্বপন দাস
পিতার নাম: ধীরেন্দ্র দাস
বাড়ির নং : n0160
বয়স : 63 লিঙ্গ : পুরুষ
ফটো উপলব্ধ

419 DNT2667301
নাম : অন্নপূর্ণা দাস
স্বামীর নাম: স্বপন দাস
বাড়ির নং : n0160
বয়স : 59 লিঙ্গ : মহিলা
ফটো উপলব্ধ

420 UCB1380799
নাম : সৌমিত্র দাস
পিতার নাম: স্বপন কুমার দাস
বাড়ির নং : n0160
বয়স : 31 লিঙ্গ : পুরুষ
ফটো উপলব্ধ

421 DNT2667319
নাম : তপন দাস
পিতার নাম: ধীরেন্দ্র দাস
বাড়ির নং : n0161
বয়স : 71 লিঙ্গ : পুরুষ
ফটো উপলব্ধ

422 DNT2667327
নাম : সুষমা দাস
স্বামীর নাম: তপন দাস
বাড়ির নং : n0161
বয়স : 65 লিঙ্গ : মহিলা
ফটো উপলব্ধ

423 DNT2598043
নাম : তুহিন দাস
পিতার নাম: তপন দাস
বাড়ির নং : n0161
বয়স : 40 লিঙ্গ : পুরুষ
ফটো উপলব্ধ

424 UCB1142124
নাম : অনিমা দাস
স্বামীর নাম: সৌমিত্র দাস
বাড়ির নং : n0162
বয়স : 36 লিঙ্গ : মহিলা
ফটো উপলব্ধ

425 DNT2666717
নাম : আঙ্গুর দাস
স্বামীর নাম: অতুল দাস
বাড়ির নং : n0164
বয়স : 87 লিঙ্গ : মহিলা
ফটো উপলব্ধ

426 DNT2666733
নাম : অনুপ দাস
পিতার নাম: অতুল দাস
বাড়ির নং : n0164
বয়স : 57 লিঙ্গ : পুরুষ
ফটো উপলব্ধ

427 DNT2443471
নাম : কবিতা দাস
স্বামীর নাম: অনুপ দাস
বাড়ির নং : n0164
বয়স : 44 লিঙ্গ : মহিলা
ফটো উপলব্ধ

428 DNT2667483
নাম : অলকা দাস
স্বামীর নাম: পুলিন দাস
বাড়ির নং : n0170
বয়স : 75 লিঙ্গ : মহিলা
ফটো উপলব্ধ

429 DNT2667491
নাম : গোপাল দাস
পিতার নাম: পুলিন দাস
বাড়ির নং : n0170
বয়স : 52 লিঙ্গ : পুরুষ
ফটো উপলব্ধ

430 UCB1276724
নাম : তাপস কুমার সরকার
পিতার নাম: সুকুমার সরকার
বাড়ির নং : n0170
বয়স : 56 লিঙ্গ : পুরুষ
ফটো উপলব্ধ

UNDER ADJUDICATION

431 NNS0990986
নাম : সোমা দাস
স্বামীর নাম: গোপাল দাস
বাড়ির নং : n0170
বয়স : 39 লিঙ্গ : মহিলা
ফটো উপলব্ধ

432 DNT2667533
নাম : লক্ষ্মীপ্রিয়া দাস
স্বামীর নাম: রাজারাম দাস
বাড়ির নং : n0173
বয়স : 59 লিঙ্গ : মহিলা
ফটো উপলব্ধ

433 DNT2444461
নাম : নন্দদুলাল দাস
পিতার নাম: রাজারাম দাস
বাড়ির নং : n0173
বয়স : 45 লিঙ্গ : পুরুষ
ফটো উপলব্ধ

434 DNT2776094
নাম : রামকৃষ্ণ দাস
পিতার নাম: রাজারাম দাস
বাড়ির নং : 344
বয়স : 40 লিঙ্গ : পুরুষ
ফটো উপলব্ধ

435 DNT2776102
নাম : হরেকৃষ্ণ দাস
পিতার নাম: রাজারাম দাস
বাড়ির নং : 344
বয়স : 37 লিঙ্গ : পুরুষ
ফটো উপলব্ধ

436 DNT2450310
নাম : ভবানী দাস
স্বামীর নাম: ভগীরথ দাস
বাড়ির নং : n0175
বয়স : 47 লিঙ্গ : মহিলা
ফটো উপলব্ধ

437 UCB1201565
নাম : উর্মিলা দাস
স্বামীর নাম: গোবর্দ্ধন দাস
বাড়ির নং : n0197
বয়স : 36 লিঙ্গ : মহিলা
ফটো উপলব্ধ

438 UCB1201284
নাম : দেবব্রত দাস
পিতার নাম: ভগীরথ দাস
বাড়ির নং : n0199
বয়স : 34 লিঙ্গ : পুরুষ
ফটো উপলব্ধ

439 UCB1201292
নাম : সুব্রত দাস
পিতার নাম: ভগীরথ দাস
বাড়ির নং : n0200
বয়স : 33 লিঙ্গ : পুরুষ
ফটো উপলব্ধ

440 UCB1987999
নাম : শিবশঙ্কর দাস
পিতার নাম: নিতাই চাঁদ দাস
বাড়ির নং : দইসাই
বয়স : 24 লিঙ্গ : পুরুষ
ফটো উপলব্ধ

441 DNT2718229
নাম : নিবেদিতা দাস
স্বামীর নাম: অরুণ দাস
বাড়ির নং : n0067
বয়স : 39 লিঙ্গ : মহিলা
ফটো উপলব্ধ

442 AWK2019958
নাম : সোমা রানী দাস
স্বামীর নাম: দেবশঙ্কর দাস
বাড়ির নং : N0078
বয়স : 26 লিঙ্গ : মহিলা
ফটো উপলব্ধ

443 DNT2666899
নাম : দীনবন্ধু দাস
পিতার নাম: অনিল দাস
বাড়ির নং : n0074
বয়স : 55 লিঙ্গ : পুরুষ
ফটো উপলব্ধ

444 DNT2666857
নাম : দিলীপ দাস
পিতার নাম: অনিল দাস
বাড়ির নং : দইসাই
বয়স : 65 লিঙ্গ : পুরুষ
ফটো উপলব্ধ

445 AWK1474915
নাম : সোনালী মাইতি দাস
স্বামীর নাম: সবিৎ দাস
বাড়ির নং : এন0033
বয়স : 33 লিঙ্গ : মহিলা
ফটো উপলব্ধ

446 UCB2052207
নাম : অনিলেশ দাস
পিতার নাম: চঞ্চল দাস
বাড়ির নং : এন0068
বয়স : 23 লিঙ্গ : পুরুষ
ফটো উপলব্ধ

447 AWK2322766
নাম : দেবাঞ্জলী সাহু দাস
স্বামীর নাম: হরেকৃষ্ণ দাস
বাড়ির নং : 344
বয়স : 24 লিঙ্গ : মহিলা
ফটো উপলব্ধ

448 UCB2060440
নাম : অতনু দাস
পিতার নাম: অশোক দাস
বাড়ির নং : এন0067
বয়স : 24 লিঙ্গ : পুরুষ
ফটো উপলব্ধ

449 UCB2060473
নাম : সুমিতা দাস
পিতার নাম: অজিত কুমার দাস
বাড়ির নং : এন0032
বয়স : 23 লিঙ্গ : মহিলা
ফটো উপলব্ধ

450 UCB2045508
নাম : বিশ্বজিৎ দাস
পিতার নাম: চন্দন কুমার দাস
বাড়ির নং : এন0069
বয়স : 24 লিঙ্গ : পুরুষ
ফটো উপলব্ধ

451 AWK2003572
নাম : অনুশ্রী পড়্যা দাস
স্বামীর নাম: মানিক দাস
বাড়ির নং : এন0120
বয়স : 26 লিঙ্গ : মহিলা
ফটো উপলব্ধ

452 UCB1047505
নাম : তাপস দাস
পিতার নাম: তপন দাস
বাড়ির নং : n0070
বয়স : 35 লিঙ্গ : পুরুষ
ফটো উপলব্ধ

453 UCB0987834
নাম : গোবর্দ্ধন দাস
পিতার নাম: পুর্ণেন্দু শেখর দাস
বাড়ির নং : n0138
বয়স : 54 লিঙ্গ : পুরুষ
ফটো উপলব্ধ

454 DNT2666758
নাম : অশোক দাস
পিতার নাম: অতুল দাস
বাড়ির নং : n0067
বয়স : 55 লিঙ্গ : পুরুষ
ফটো উপলব্ধ

455 DNT2447563
নাম : কৃষ্ণ মণ্ডল
পিতার নাম: রবীন্দ্র নাথ মন্ডল
বাড়ির নং : n0648
বয়স : 41 লিঙ্গ : পুরুষ
ফটো উপলব্ধ

456 UCB2131134
নাম : মাধুরী দাস
মায়ের নাম: ঝুমা দাস
বাড়ির নং : এন0071
বয়স : 22 লিঙ্গ : মহিলা
ফটো উপলব্ধ

457 DNT2718245
নাম : প্রতিমা দাস
পিতার নাম: দিলীপ দাস
বাড়ির নং : n0074
বয়স : 39 লিঙ্গ : মহিলা
ফটো উপলব্ধ

458 DNT1335215
নাম : পুষ্প দাস
স্বামীর নাম: অশোক দাস
বাড়ির নং : n0067
বয়স : 44 লিঙ্গ : মহিলা
ফটো উপলব্ধ

459 UCB2018406
নাম : সোমনাথ দাস
পিতার নাম: গৌরহরি দাস
বাড়ির নং : n0155
বয়স : 24 লিঙ্গ : পুরুষ
ফটো উপলব্ধ

460 DNT1337351
নাম : রীনা দাস
স্বামীর নাম: গৌরহরি দাস
বাড়ির নং : N0155
বয়স : 45 লিঙ্গ : মহিলা
ফটো উপলব্ধ

461 DNT2666873
নাম : প্রদীপ দাস
পিতার নাম: অনিল দাস
বাড়ির নং : n0074
বয়স : 54 লিঙ্গ : পুরুষ
ফটো উপলব্ধ

462 UCB1142363
নাম : গোপাল দাস
পিতার নাম: দীপক কুমার দাস
বাড়ির নং : n0066
বয়স : 36 লিঙ্গ : পুরুষ
ফটো উপলব্ধ

463 DNT2667392
নাম : দিব্যেন্দু দাস
পিতার নাম: পরেশ দাস
বাড়ির নং : n0066
বয়স : 55 লিঙ্গ : পুরুষ
ফটো উপলব্ধ

464 UCB2130656
নাম : সোমনাথ দাস
পিতার নাম: অজিত কুমার দাস
বাড়ির নং : এন0032
বয়স : 22 লিঙ্গ : পুরুষ
ফটো উপলব্ধ

465 UCB2125144
নাম : গোপাল দাস
পিতার নাম: শুভেন্দু দাস
বাড়ির নং : এন0054
বয়স : 23 লিঙ্গ : পুরুষ
ফটো উপলব্ধ

466 UCB2127397
নাম : কৃষ্ণা জানা দাস
স্বামীর নাম: বিক্রমজিৎ দাস
বাড়ির নং : এন0156
বয়স : 24 লিঙ্গ : মহিলা
ফটো উপলব্ধ

467 UCB2138352
নাম : খুশি রানা
স্বামীর নাম: সুদীপ রানা
বাড়ির নং : এন0138
বয়স : 28 লিঙ্গ : মহিলা
ফটো উপলব্ধ

468 AWK1890771
নাম : রাজু মন্ডল
পিতার নাম: কনৈলাল মন্ডল
বাড়ির নং : এন0065
বয়স : 28 লিঙ্গ : পুরুষ
ফটো উপলব্ধ

469 UCB1638659
নাম : দীপঙ্কর দাস
পিতার নাম: গৌরহরি দাস
বাড়ির নং : n0155
বয়স : 29 লিঙ্গ : পুরুষ
ফটো উপলব্ধ

470 UCB1638824
নাম : উষা সাউ
স্বামীর নাম: সমর সাউ
বাড়ির নং : n0066
বয়স : 29 লিঙ্গ : মহিলা
ফটো উপলব্ধ

471 UCB1201268
নাম : বিপুল দাস
পিতার নাম: সুনিল দাস
বাড়ির নং : n0195
বয়স : 34 লিঙ্গ : পুরুষ
ফটো উপলব্ধ

472 UCB2145753
নাম : রমামনি দাস
স্বামীর নাম: প্রনব দাস
বাড়ির নং : এন0007
বয়স : 22 লিঙ্গ : মহিলা
ফটো উপলব্ধ

473 UCB0230367
নাম : চপলা সরকার
স্বামীর নাম: তাপস সরকার
বাড়ির নং : n0170
বয়স : 52 লিঙ্গ : মহিলা
ফটো উপলব্ধ

474 UCB1142330
নাম : মানিক দাস
পিতার নাম: কানাই দাস
বাড়ির নং : n0120
বয়স : 34 লিঙ্গ : পুরুষ
ফটো উপলব্ধ

475 DNT1657360
নাম : কমলা দাস
স্বামীর নাম: পঞ্চানন দাস
বাড়ির নং : n0007
বয়স : 57 লিঙ্গ : মহিলা
ফটো উপলব্ধ

476 DNT2717999
নাম : প্রণব দাস
পিতার নাম: পঞ্চানন দাস
বাড়ির নং : n0007
বয়স : 38 লিঙ্গ : পুরুষ
ফটো উপলব্ধ

477 DNT2666675
নাম : কাজল বালা দাস
স্বামীর নাম: প্রফুল্ল কুমার দাস
বাড়ির নং : n0032
বয়স : 76 লিঙ্গ : মহিলা
ফটো উপলব্ধ

478 DNT2666683
নাম : অজিত কুমার দাস
পিতার নাম: প্রফুল্ল কুমার দাস
বাড়ির নং : n0032
বয়স : 57 লিঙ্গ : পুরুষ
ফটো উপলব্ধ

479 DNT2666691
নাম : অসিত কুমার দাস
পিতার নাম: প্রফুল্ল কুমার দাস
বাড়ির নং : n0032
বয়স : 53 লিঙ্গ : পুরুষ
ফটো উপলব্ধ

480 DNT1335934
নাম : অসীম দাস
পিতার নাম: প্রফুল্ল দাস
বাড়ির নং : n0032
বয়স : 49 লিঙ্গ : পুরুষ
ফটো উপলব্ধ

481 UCB1381003
নাম : সরস্বতী দাস
স্বামীর নাম: অসীম দাস
বাড়ির নং : n0032
বয়স : 32 লিঙ্গ : মহিলা
ফটো উপলব্ধ

482 DNT1336247
নাম : স্বপ্না দাস
স্বামীর নাম: অজিত কুমার দাস
বাড়ির নং : n0032
বয়স : 51 লিঙ্গ : মহিলা
ফটো উপলব্ধ

483 DNT2450294
নাম : আল্পনা দাস
স্বামীর নাম: অসিত কুমার দাস
বাড়ির নং : n0032
বয়স : 42 লিঙ্গ : মহিলা
ফটো উপলব্ধ

484 DNT2666915
নাম : সুচারু দাস
পিতার নাম: অমূল্য দাস
বাড়ির নং : n0033
বয়স : 83 লিঙ্গ : পুরুষ
ফটো উপলব্ধ

485 DNT2666923
নাম : বেলারানী দাস
স্বামীর নাম: সুচারু দাস
বাড়ির নং : n0033
বয়স : 78 লিঙ্গ : মহিলা
ফটো উপলব্ধ

486 DNT2666931
নাম : নবারুণ দাস
পিতার নাম: সুচারু দাস
বাড়ির নং : n0033
বয়স : 58 লিঙ্গ : পুরুষ
ফটো উপলব্ধ

487 DNT2666949
নাম : শ্রীমা দাস
স্বামীর নাম: নবারুণ দাস
বাড়ির নং : n0033
বয়স : 55 লিঙ্গ : মহিলা
ফটো উপলব্ধ

488 DNT2450286
নাম : মালবিকা দাস
স্বামীর নাম: সাগরসুধা দাস
বাড়ির নং : n0033
বয়স : 50 লিঙ্গ : মহিলা
ফটো উপলব্ধ

489 DNT2443745
নাম : সাত্ত্বিক দাস
পিতার নাম: সুচারু দাস
বাড়ির নং : n0033
বয়স : 50 লিঙ্গ : পুরুষ
ফটো উপলব্ধ

490 DNT2450302
নাম : শঙ্করী দাস
স্বামীর নাম: সাত্ত্বিক দাস
বাড়ির নং : n0033
বয়স : 40 লিঙ্গ : মহিলা
ফটো উপলব্ধ

491 UCB1142348
নাম : সুবীৎ দাস
পিতার নাম: নবারুন দাস
বাড়ির নং : n0033
বয়স : 35 লিঙ্গ : পুরুষ
ফটো উপলব্ধ

492 DNT2666956
নাম : সুনীল দাস
পিতার নাম: অমূল্য দাস
বাড়ির নং : n0034
বয়স : 74 লিঙ্গ : পুরুষ
ফটো উপলব্ধ

493 DNT2666964
নাম : সুষমা দাস
স্বামীর নাম: সুনীল দাস
বাড়ির নং : n0034
বয়স : 65 লিঙ্গ : মহিলা
ফটো উপলব্ধ

494 WB/31/210/276005
নাম : স্নেহলতা দাস
স্বামীর নাম: জীবন দাস
বাড়ির নং : n0050
বয়স : 76 লিঙ্গ : মহিলা
ফটো উপলব্ধ

495 DNT2667574
নাম : গায়ত্রী দাস
স্বামীর নাম: সিদ্ধেশ্বর দাস
বাড়ির নং : n0054
বয়স : 84 লিঙ্গ : মহিলা
ফটো উপলব্ধ

496 DNT2597987
নাম : অতুল চন্দ্র দাস
পিতার নাম: ভুবন মোহন দাস
বাড়ির নং : n0067
বয়স : 81 লিঙ্গ : পুরুষ
ফটো উপলব্ধ

497 DNT2666741
নাম : সন্ধ্যা দাস
স্বামীর নাম: অতুল চন্দ্র দাস
বাড়ির নং : n0067
বয়স : 75 লিঙ্গ : মহিলা
ফটো উপলব্ধ

498 UCB1845213
নাম : আশীষ দাস
পিতার নাম: অতুল চন্দ্র দাস
বাড়ির নং : n0067
বয়স : 54 লিঙ্গ : পুরুষ
ফটো উপলব্ধ

499 DNT2597995
নাম : প্রতিমা দাস
স্বামীর নাম: আশীষ দাস
বাড়ির নং : n0067
বয়স : 41 লিঙ্গ : মহিলা
ফটো উপলব্ধ

500 DNT2667202
নাম : চঞ্চল কুমার দাস
পিতার নাম: ভূপেন্দ্র নাথ দাস
বাড়ির নং : n0068
বয়স : 55 লিঙ্গ : পুরুষ
ফটো উপলব্ধ

501 DNT1334697
নাম : অনিমা দাস
স্বামীর নাম: চঞ্চল কুমার দাস
বাড়ির নং : n0068
বয়স : 51 লিঙ্গ : মহিলা
ফটো উপলব্ধ

502 DNT2667228
নাম : চন্দন কুমার দাস
পিতার নাম: বানেশ্বর দাস
বাড়ির নং : n0069
বয়স : 63 লিঙ্গ : পুরুষ
ফটো উপলব্ধ

503 DNT2667236
নাম : মল্লিকা দাস
স্বামীর নাম: চন্দন দাস
বাড়ির নং : n0069
বয়স : 57 লিঙ্গ : মহিলা
ফটো উপলব্ধ

504 DNT2666816
নাম : তপন কুমার দাস
পিতার নাম: অনন্ত দাস
বাড়ির নং : n0070
বয়স : 61 লিঙ্গ : পুরুষ
ফটো উপলব্ধ

505 DNT2666824
নাম : সরস্বতী দাস
স্বামীর নাম: তপন কুমার দাস
বাড়ির নং : n0070
বয়স : 60 লিঙ্গ : মহিলা
ফটো উপলব্ধ

506 DNT2598019
নাম : তপতী (দাস) নায়ক
স্বামীর নাম: আশীষ নায়ক
বাড়ির নং : n0070
বয়স : 41 লিঙ্গ : মহিলা
ফটো উপলব্ধ

507 DNT2666782
নাম : রবীন্দ্রনাথ দাস
পিতার নাম: অধর দাস
বাড়ির নং : n0071
বয়স : 64 লিঙ্গ : পুরুষ
ফটো উপলব্ধ

508 DNT2666790
নাম : কল্পনা দাস
স্বামীর নাম: রবীন্দ্রনাথ দাস
বাড়ির নং : n0071
বয়স : 58 লিঙ্গ : মহিলা
ফটো উপলব্ধ

509 UCB1276427
নাম : অমল দাস
পিতার নাম: রবীন্দ্রনাথ দাস
বাড়ির নং : n0071
বয়স : 33 লিঙ্গ : পুরুষ
ফটো উপলব্ধ

510 DNT2443562
নাম : ঝুমা দাস
স্বামীর নাম: রবিশঙ্কর দাস
বাড়ির নং : n0071
বয়স : 44 লিঙ্গ : মহিলা
ফটো উপলব্ধ

511 DNT2776086
নাম : রেখা দাস
স্বামীর নাম: নিতাই দাস
বাড়ির নং : 97
বয়স : 38 লিঙ্গ : মহিলা
ফটো উপলব্ধ

512 DNT2666865
নাম : লিপিকা দাস
স্বামীর নাম: দিলীপ দাস
বাড়ির নং : n0074
বয়স : 59 লিঙ্গ : মহিলা
ফটো উপলব্ধ

513 UCB1047612
নাম : দেবব্রত দাস
পিতার নাম: দিলীপ দাস
বাড়ির নং : n0074
বয়স : 36 লিঙ্গ : পুরুষ
ফটো উপলব্ধ

514 DNT2666881
নাম : ঝর্ণা দাস
স্বামীর নাম: প্রদীপ দাস
বাড়ির নং : n0074
বয়স : 53 লিঙ্গ : মহিলা
ফটো উপলব্ধ

515 UCB1047620
নাম : খুকুমনি দাস
স্বামীর নাম: দীনবন্ধু দাস
বাড়ির নং : n0074
বয়স : 37 লিঙ্গ : মহিলা
ফটো উপলব্ধ

516 DNT2667442
নাম : সন্ধ্যা দাস
স্বামীর নাম: সুধাংশু দাস
বাড়ির নং : n0076
বয়স : 74 লিঙ্গ : মহিলা
ফটো উপলব্ধ

517 DNT2718252
নাম : তপন দাস
পিতার নাম: সুধাংশু দাস
বাড়ির নং : n0076
বয়স : 39 লিঙ্গ : পুরুষ
ফটো উপলব্ধ

518 UCB1380898
নাম : রেখারানী দাস
স্বামীর নাম: সোমনাথ দাস
বাড়ির নং : n0076
বয়স : 36 লিঙ্গ : মহিলা
ফটো উপলব্ধ

519 DNT2718260
নাম : গঙ্গামণি দাস
স্বামীর নাম: হিমাংশু দাস
বাড়ির নং : n0077
বয়স : 64 লিঙ্গ : মহিলা
ফটো উপলব্ধ

520 UCB1380641
নাম : সনাতন দাস
পিতার নাম: হিমাংশু শেখর দাস
বাড়ির নং : n0077
বয়স : 33 লিঙ্গ : পুরুষ
ফটো উপলব্ধ

521 DNT2667244
নাম : সীতারাম দাস
পিতার নাম: জীবনকৃষ্ণ দাস
বাড়ির নং : n0078
বয়স : 69 লিঙ্গ : পুরুষ
ফটো উপলব্ধ

522 DNT2667251
নাম : গীতা দাস
স্বামীর নাম: সীতারাম দাস
বাড়ির নং : n0078
বয়স : 59 লিঙ্গ : মহিলা
ফটো উপলব্ধ

523 UCB1047638
নাম : দেবশংকর দাস
পিতার নাম: সীতারাম দাস
বাড়ির নং : n0078
বয়স : 35 লিঙ্গ : পুরুষ
ফটো উপলব্ধ

524 UCB1276435
নাম : কৃষ্ণগোপাল দাস
পিতার নাম: সীতারাম দাস
বাড়ির নং : n0078
বয়স : 32 লিঙ্গ : পুরুষ
ফটো উপলব্ধ

525 DNT2718898
নাম : নিতাই দাস
পিতার নাম: হৃষিকেশ দাস
বাড়ির নং : n0088
বয়স : 57 লিঙ্গ : পুরুষ
ফটো উপলব্ধ

526 DNT2598050
নাম : প্রবীর দাস
পিতার নাম: পঞ্চানন দাস
বাড়ির নং : n0109
বয়স : 41 লিঙ্গ : পুরুষ
ফটো উপলব্ধ

527 DNT2667079
নাম : কানাই দাস
পিতার নাম: সুকুমার দাস
বাড়ির নং : n0120
বয়স : 70 লিঙ্গ : পুরুষ
ফটো উপলব্ধ

528 DNT2667087
নাম : বীণাপাণি দাস
স্বামীর নাম: কানাই দাস
বাড়ির নং : n0120
বয়স : 58 লিঙ্গ : মহিলা
ফটো উপলব্ধ

529 DNT2718906
নাম : গীতা দাস
স্বামীর নাম: নিতাই দাস
বাড়ির নং : n0121
বয়স : 49 লিঙ্গ : মহিলা
ফটো উপলব্ধ

530 DNT2667137
নাম : পূর্ণেন্দু শেখর দাস
পিতার নাম: হরিপদ দাস
বাড়ির নং : n0138
বয়স : 86 লিঙ্গ : পুরুষ
ফটো উপলব্ধ

531 DNT1337039
নাম : শংকর দাস
পিতার নাম: পূর্ণেন্দু দাস
বাড়ির নং : n0138
বয়স : 50 লিঙ্গ : পুরুষ
ফটো উপলব্ধ

532 DNT2718583
নাম : কবিতা দাস
স্বামীর নাম: শংকর দাস
বাড়ির নং : n0138
বয়স : 39 লিঙ্গ : মহিলা
ফটো উপলব্ধ

533 DNT1654318
নাম : নিমাই দাস
পিতার নাম: পূর্ণেন্দু দাস
বাড়ির নং : এন0138
বয়স : 47 লিঙ্গ : পুরুষ
ফটো উপলব্ধ

534 DNT2667582
নাম : জ্যোৎস্না দাস
পিতার নাম: সিদ্ধেশ্বর দাস
বাড়ির নং : n0054
বয়স : 69 লিঙ্গ : মহিলা
ফটো উপলব্ধ

535 DNT2667590
নাম : সুভাষ দাস
পিতার নাম: সিদ্ধেশ্বর দাস
বাড়ির নং : n0054
বয়স : 66 লিঙ্গ : পুরুষ
ফটো উপলব্ধ

536 DNT2667384
নাম : পূর্ণিমা দাস
স্বামীর নাম: দীনেশ দাস
বাড়ির নং : n0066
বয়স : 53 লিঙ্গ : মহিলা
ফটো উপলব্ধ

537 DNT2667376
নাম : দীনেশ দাস
পিতার নাম: পরেশ দাস
বাড়ির নং : 89
বয়স : 59 লিঙ্গ : পুরুষ
ফটো উপলব্ধ

538 DNT2667368
নাম : প্রতিভা দাস
স্বামীর নাম: দীপক দাস
বাড়ির নং : n0066
বয়স : 60 লিঙ্গ : মহিলা
ফটো উপলব্ধ

539 DNT2667350
নাম : দীপক দাস
পিতার নাম: পরেশ দাস
বাড়ির নং : n0066
বয়স : 64 লিঙ্গ : পুরুষ
ফটো উপলব্ধ

540 WB/31/210/276993
নাম : শেফালী দাস
স্বামীর নাম: পরেশ দাস
বাড়ির নং : n0066
বয়স : 83 লিঙ্গ : মহিলা
ফটো উপলব্ধ

541 DNT2776078
নাম : কল্পনা দাস
স্বামীর নাম: নারায়নপ্রসাদ দাস
বাড়ির নং : 44
বয়স : 42 লিঙ্গ : মহিলা
ফটো উপলব্ধ

542 DNT2130847
নাম : নারায়ন প্রসাদ দাস
মায়ের নাম: গায়ত্রী দাস
বাড়ির নং : n0065
বয়স : 49 লিঙ্গ : পুরুষ
ফটো উপলব্ধ

543 DNT2667624
নাম : গায়ত্রী দাস
স্বামীর নাম: হরিপদ দাস
বাড়ির নং : n0065
বয়স : 79 লিঙ্গ : মহিলা
ফটো উপলব্ধ

544 DNT2667616
নাম : শ্যামলী দাস
স্বামীর নাম: শুভেন্দু দাস
বাড়ির নং : n0054
বয়স : 57 লিঙ্গ : মহিলা
ফটো উপলব্ধ

545 DNT2667608
নাম : শুভেন্দু দাস
পিতার নাম: সিদ্ধেশ্বর দাস
বাড়ির নং : n0054
বয়স : 63 লিঙ্গ : পুরুষ
ফটো উপলব্ধ

546 DNT2667426
নাম : জ্যোৎস্না দাস
স্বামীর নাম: নলিন দাস
বাড়ির নং : n0648
বয়স : 73 লিঙ্গ : মহিলা
ফটো উপলব্ধ

547 DNT2664241
নাম : গোবর্দ্ধন ওঝা
পিতার নাম: ভুবন ওঝা
বাড়ির নং : n0648
বয়স : 71 লিঙ্গ : পুরুষ
ফটো উপলব্ধ

548 DNT2448918
নাম : গৌতম রানা
পিতার নাম: হৃষিকেশ রানা
বাড়ির নং : n0648
বয়স : 56 লিঙ্গ : পুরুষ
ফটো উপলব্ধ

549 DNT2447761
নাম : বাসুদেব মণ্ডল
পিতার নাম: সীতারাম মণ্ডল
বাড়ির নং : n0648
বয়স : 48 লিঙ্গ : পুরুষ
ফটো উপলব্ধ

550 DNT1336510
নাম : গীতা ঘোড়াই
স্বামীর নাম: উদয়ন ঘোড়াই
বাড়ির নং : n0648
বয়স : 47 লিঙ্গ : মহিলা
ফটো উপলব্ধ

551 FTD2252484
নাম : ময়না ঘোড়াই
স্বামীর নাম: বাপী ঘোড়াই
বাড়ির নং : n0648
বয়স : 44 লিঙ্গ : মহিলা
ফটো উপলব্ধ

552 DNT2442309
নাম : গৌর ঘোড়াই
পিতার নাম: মনীন্দ্র নাথ ঘোড়াই
বাড়ির নং : n0648
বয়স : 44 লিঙ্গ : পুরুষ
ফটো উপলব্ধ

553 DNT2598167
নাম : দেবব্রত সাউ
পিতার নাম: হৃষিকেশ সাউ
বাড়ির নং : n0648
বয়স : 39 লিঙ্গ : পুরুষ
ফটো উপলব্ধ

554 DNT2718005
নাম : বাসুদেব বিশুই
পিতার নাম: বাবলু বিশুই
বাড়ির নং : n0648
বয়স : 39 লিঙ্গ : পুরুষ
ফটো উপলব্ধ

555 DNT2718377
নাম : শ্যামসুন্দর সাহু
পিতার নাম: শ্রীপতি সাহু
বাড়ির নং : n0648
বয়স : 38 লিঙ্গ : পুরুষ
ফটো উপলব্ধ

556 DNT2128809
নাম : গোপাল ঘোড়াই
পিতার নাম: অনাদি ঘোড়াই
বাড়ির নং : n0062
বয়স : 46 লিঙ্গ : পুরুষ
ফটো উপলব্ধ

557 UCB1486844
নাম : মিতা ঘোড়াই
স্বামীর নাম: গোপাল ঘোড়াই
বাড়ির নং : n0062
বয়স : 31 লিঙ্গ : মহিলা
ফটো উপলব্ধ

558 DNT2443737
নাম : সাগরসুধা দাস
পিতার নাম: সুচারু কুমার দাস
বাড়ির নং : n0033
বয়স : 51 লিঙ্গ : পুরুষ
ফটো উপলব্ধ

559 UCB2207009
নাম : সায়ন দাস
পিতার নাম: সাগরসুধা দাস
বাড়ির নং : এন0033
বয়স : 21 লিঙ্গ : পুরুষ
ফটো উপলব্ধ

560 UCB2206894
নাম : সুমিত দাস
পিতার নাম: সাত্ত্বিক দাস
বাড়ির নং : এন0033
বয়স : 21 লিঙ্গ : পুরুষ
ফটো উপলব্ধ

561 DNT2444354
নাম : সৌমিত্র দাস
পিতার নাম: হিমাংশু দাস
বাড়ির নং : n0162
বয়স : 44 লিঙ্গ : পুরুষ
ফটো উপলব্ধ

562 DNT2667665
নাম : দীপু রানী দাসঅধিকারী
স্বামীর নাম: গৌর দাসঅধিকারী
বাড়ির নং : n0126
বয়স : 56 লিঙ্গ : মহিলা
ফটো উপলব্ধ

563 DNT2667657
নাম : গৌরহরি দাস অধিকারী
পিতার নাম: সুবোধচন্দ্র দাস অধিকারী
বাড়ির নং : n0126
বয়স : 62 লিঙ্গ : পুরুষ
ফটো উপলব্ধ

564 UCB1750470
নাম : রেবতী দাস অধিকারী
স্বামীর নাম: স্বপন দাস অধিকারী
বাড়ির নং : এন0159
বয়স : 27 লিঙ্গ : মহিলা
ফটো উপলব্ধ

565 UCB1638816
নাম : যমুনা দাসঅধিকারী
স্বামীর নাম: শঙ্কর দাসঅধিকারী
বাড়ির নং : n0158
বয়স : 28 লিঙ্গ : মহিলা
ফটো উপলব্ধ

566 DNT2667632
নাম : আশুতোষ দাসঅধিকারী
পিতার নাম: ভূপতি দাসঅধিকারী
বাড়ির নং : n0157
বয়স : 71 লিঙ্গ : পুরুষ
ফটো উপলব্ধ

567 DNT2667640
নাম : রেনুকা দাসঅধিকারী
স্বামীর নাম: আশুতোষ দাসঅধিকারী
বাড়ির নং : n0157
বয়স : 64 লিঙ্গ : মহিলা
ফটো উপলব্ধ

568 DNT2444636
নাম : হৃষিকেশ দাস অধিকারী
পিতার নাম: আশুতোষ দাস অধিকারী
বাড়ির নং : n0157
বয়স : 42 লিঙ্গ : পুরুষ
ফটো উপলব্ধ

569 DNT2718690
নাম : পবন দাস অধিকারী
পিতার নাম: আশুতোষ দাস অধিকারী
বাড়ির নং : n0157
বয়স : 38 লিঙ্গ : পুরুষ
ফটো উপলব্ধ

570 UCB1380666
নাম : খুকুমনী দাস(অধিকারী)
স্বামীর নাম: পবন দাস(অধিকারী)
বাড়ির নং : n0157
বয়স : 31 লিঙ্গ : মহিলা
ফটো উপলব্ধ

571 DNT2667723
নাম : রাখহরি দাসঅধিকারী
পিতার নাম: সুবোধ দাসঅধিকারী
বাড়ির নং : 235
বয়স : 70 লিঙ্গ : পুরুষ
ফটো উপলব্ধ

572 DNT2667731
নাম : লক্ষ্মীপ্রিয়া দাসঅধিকারী
স্বামীর নাম: রাখহরি দাসঅধিকারী
বাড়ির নং : 235
বয়স : 63 লিঙ্গ : মহিলা
ফটো উপলব্ধ

573 UCB1276401
নাম : কেশব দাস অধিকারী
পিতার নাম: রাখহরি দাস অধিকারী
বাড়ির নং : 235
বয়স : 33 লিঙ্গ : পুরুষ
ফটো উপলব্ধ

574 DNT2667699
নাম : বাসন্তী দাসঅধিকারী
স্বামীর নাম: জয়দেব দাসঅধিকারী
বাড়ির নং : n0158
বয়স : 61 লিঙ্গ : মহিলা
ফটো উপলব্ধ

575 DNT2598076
নাম : শঙ্কর দাসঅধিকারী
পিতার নাম: জয়দেব দাসঅধিকারী
বাড়ির নং : n0158
বয়স : 41 লিঙ্গ : পুরুষ
ফটো উপলব্ধ

576 UCB1486562
নাম : শ্রীকৃষ্ণ দাস অধিকারী
পিতার নাম: জয়দেব দাস অধিকারী
বাড়ির নং : n0158
বয়স : 30 লিঙ্গ : পুরুষ
ফটো উপলব্ধ

577 DNT2667715
নাম : সরস্বতী দাসঅধিকারী
স্বামীর নাম: নিতাই দাসঅধিকারী
বাড়ির নং : n0159
বয়স : 57 লিঙ্গ : মহিলা
ফটো উপলব্ধ

578 UCB0987859
নাম : তাপস দাস অধিকারী
পিতার নাম: নিতাই দাস অধিকারী
বাড়ির নং : n0159
বয়স : 36 লিঙ্গ : পুরুষ
ফটো উপলব্ধ

579 UCB1276419
নাম : স্বপন দাস অধিকারী
পিতার নাম: নিতাই দাস অধিকারী
বাড়ির নং : n0159
বয়স : 33 লিঙ্গ : পুরুষ
ফটো উপলব্ধ

580 UCB1380872
নাম : মাধুরী দাস দাস অধিকারী
স্বামীর নাম: তাপস দাসঅধিকারী
বাড়ির নং : n0159
বয়স : 33 লিঙ্গ : মহিলা
ফটো উপলব্ধ

581 UCB2077576
নাম : সুনির্মল দেবনাথ
পিতার নাম: অনিল দেবনাথ
বাড়ির নং : n0184
বয়স : 58 লিঙ্গ : পুরুষ
ফটো উপলব্ধ

582 DNT2455475
নাম : পূর্ণিমা দেবনাথ
স্বামীর নাম: সুনির্মল দেবনাথ
বাড়ির নং : n0185
বয়স : 48 লিঙ্গ : মহিলা
ফটো উপলব্ধ

583 UCB1885599
নাম : মঙ্গলদীপ দেবনাথ
পিতার নাম: সুনির্মল দেবনাথ
বাড়ির নং : N0184
বয়স : 25 লিঙ্গ : পুরুষ
ফটো উপলব্ধ

584 UCB1750413
নাম : সৌরভ নায়ক
পিতার নাম: স্বপন কুমার নায়ক
বাড়ির নং : এন0178
বয়স : 26 লিঙ্গ : পুরুষ
ফটো উপলব্ধ

585 UCB1997949
নাম : স্বপন কুমার নায়ক
পিতার নাম: প্রিয়নাথ নায়ক
বাড়ির নং : n0178
বয়স : 54 লিঙ্গ : পুরুষ
ফটো উপলব্ধ

586 DNT1657196
নাম : আরতি নায়ক
স্বামীর নাম: স্বপন কুমার নায়ক
বাড়ির নং : n0177
বয়স : 45 লিঙ্গ : মহিলা
ফটো উপলব্ধ

587 DNT2445039
নাম : ক্ষুদিরাম পড়্যা
পিতার নাম: মনোরঞ্জন পড়্যা
বাড়ির নং : n0092
বয়স : 46 লিঙ্গ : পুরুষ
ফটো উপলব্ধ

588 AWK1757673
নাম : সোনালী পড়্যা
স্বামীর নাম: নন্দদুলাল পড়্যা
বাড়ির নং : N0084
বয়স : 34 লিঙ্গ : মহিলা
ফটো উপলব্ধ

589 DNT2444909
নাম : রবীন পড়্যা
পিতার নাম: চিত্ত পড়্যা
বাড়ির নং : n0091
বয়স : 44 লিঙ্গ : পুরুষ
ফটো উপলব্ধ

590 DNT2667921
নাম : আরতি পড়্যা
স্বামীর নাম: মনোরঞ্জন পড়্যা
বাড়ির নং : n0092
বয়স : 67 লিঙ্গ : মহিলা
ফটো উপলব্ধ

591 DNT2598084
নাম : লক্ষ্মী পড়্যা
স্বামীর নাম: রবীন পড়্যা
বাড়ির নং : n0091
বয়স : 42 লিঙ্গ : মহিলা
ফটো উপলব্ধ

592 DNT2445047
নাম : বসুমতি পড়্যা
স্বামীর নাম: খুদিরাম পড়্যা
বাড়ির নং : n0092
বয়স : 42 লিঙ্গ : মহিলা
ফটো উপলব্ধ

593 UCB2130896
নাম : রাহুল পড়্যা
পিতার নাম: রবীন পড়্যা
বাড়ির নং : এন0091
বয়স : 22 লিঙ্গ : পুরুষ
ফটো উপলব্ধ

594 DNT2668028
নাম : মিঠু পড়্যা
স্বামীর নাম: সীতারাম পড়্যা
বাড়ির নং : n0083
বয়স : 53 লিঙ্গ : মহিলা
ফটো উপলব্ধ

595 DNT2668010
নাম : সীতারাম পড়্যা
পিতার নাম: ধীরেন্দ্রনাথ পড়্যা
বাড়ির নং : n0083
বয়স : 59 লিঙ্গ : পুরুষ
ফটো উপলব্ধ

596 UCB1885680
নাম : বিশ্বজিৎ পড়্যা
পিতার নাম: সীতারাম পড়্যা
বাড়ির নং : N0083
বয়স : 25 লিঙ্গ : পুরুষ
ফটো উপলব্ধ

597 UCB2283950
নাম : সংগীতা সাউ পড়্যা
স্বামীর নাম: বিশ্বজিৎ পড়্যা
বাড়ির নং : এন0083
বয়স : 21 লিঙ্গ : মহিলা
ফটো উপলব্ধ

598 UCB1885698
নাম : মানসী পড়্যা
পিতার নাম: বিজয় পড়্যা
বাড়ির নং : N0081
বয়স : 25 লিঙ্গ : মহিলা
ফটো উপলব্ধ

599 DNT2263390
নাম : তপন পড়্যা
পিতার নাম: গোপাল চন্দ্র পড়্যা
বাড়ির নং : n0080
বয়স : 43 লিঙ্গ : পুরুষ
ফটো উপলব্ধ

600 UCB1559772
নাম : পারমিতা পড়্যা
স্বামীর নাম: তপন পড়্যা
বাড়ির নং : n0080
বয়স : 32 লিঙ্গ : মহিলা
ফটো উপলব্ধ

601 DNT2667855
নাম : গোপাল পড়্যা
পিতার নাম: আতঙ্ক পড়্যা
বাড়ির নং : n0080
বয়স : 67 লিঙ্গ : পুরুষ
ফটো উপলব্ধ

602 DNT2667863
নাম : রাধারাণী পড়্যা
স্বামীর নাম: গোপাল পড়্যা
বাড়ির নং : n0080
বয়স : 62 লিঙ্গ : মহিলা
ফটো উপলব্ধ

603 DNT1654144
নাম : তাপস কুমার পড়্যা
পিতার নাম: গোপাল চন্দ্র পড়্যা
বাড়ির নং : n0080
বয়স : 44 লিঙ্গ : পুরুষ
ফটো উপলব্ধ

604 UCB1380724
নাম : দেবাঙ্গনা (দাস) পড়্যা
স্বামীর নাম: তাপস কুমার পড়্যা
বাড়ির নং : n0080
বয়স : 31 লিঙ্গ : মহিলা
ফটো উপলব্ধ

605 DNT2667749
নাম : অনন্ত পড়্যা
পিতার নাম: জগন্নাথ পড়্যা
বাড়ির নং : n0081
বয়স : 73 লিঙ্গ : পুরুষ
ফটো উপলব্ধ

606 DNT2667756
নাম : আঙ্গুর পড়্যা
স্বামীর নাম: অনন্ত পড়্যা
বাড়ির নং : n0081
বয়স : 68 লিঙ্গ : মহিলা
ফটো উপলব্ধ

607 DNT1335033
নাম : বিজয় পড়্যা
পিতার নাম: অনন্ত পড়্যা
বাড়ির নং : n0081
বয়স : 48 লিঙ্গ : পুরুষ
ফটো উপলব্ধ

608 DNT2130987
নাম : কৃষ্ণা পড়্যা
স্বামীর নাম: বিজয় পড়্যা
বাড়ির নং : n0081
বয়স : 45 লিঙ্গ : মহিলা
ফটো উপলব্ধ

609 DNT2444792
নাম : শকুন্তলা পড়্যা
পিতার নাম: অনন্ত পড়্যা
বাড়ির নং : n0081
বয়স : 42 লিঙ্গ : মহিলা
ফটো উপলব্ধ

610 UCB2288421
নাম : বিশ্বজিৎ পড়্যা
পিতার নাম: বিজয় কৃষ্ণ পড়্যা
বাড়ির নং : এন0081
বয়স : 21 লিঙ্গ : পুরুষ
ফটো উপলব্ধ

611 DNT2667954
নাম : স্নেহলতা পড়্যা
স্বামীর নাম: সুশান্ত পড়্যা
বাড়ির নং : n0082
বয়স : 75 লিঙ্গ : মহিলা
ফটো উপলব্ধ

612 DNT2667830
নাম : সুধাংশু পড়্যা
পিতার নাম: আতঙ্ক পড়্যা
বাড়ির নং : n0084
বয়স : 69 লিঙ্গ : পুরুষ
ফটো উপলব্ধ

613 DNT2667848
নাম : ছবিরানী পড়্যা
স্বামীর নাম: সুধাংশু পড়্যা
বাড়ির নং : n0084
বয়স : 66 লিঙ্গ : মহিলা
ফটো উপলব্ধ

614 DNT2444933
নাম : স্বপন পড়্যা
পিতার নাম: সুধাংশু পড়্যা
বাড়ির নং : n0084
বয়স : 41 লিঙ্গ : পুরুষ
ফটো উপলব্ধ

615 UCB1381011
নাম : অঞ্জলী পড়্যা
স্বামীর নাম: স্বপন পড়্যা
বাড়ির নং : n0084
বয়স : 31 লিঙ্গ : মহিলা
ফটো উপলব্ধ

616 DNT2718286
নাম : নন্দ দুলাল পড়্যা
পিতার নাম: সুধাংশু পড়্যা
বাড়ির নং : n0084
বয়স : 38 লিঙ্গ : পুরুষ
ফটো উপলব্ধ

617 DNT2667806
নাম : চিত্ত পড়্যা
পিতার নাম: পঞ্চানন পড়্যা
বাড়ির নং : n0091
বয়স : 81 লিঙ্গ : পুরুষ
ফটো উপলব্ধ

618 DNT2667814
নাম : বাসন্তী পড়্যা
স্বামীর নাম: চিত্ত পড়্যা
বাড়ির নং : n0091
বয়স : 68 লিঙ্গ : মহিলা
ফটো উপলব্ধ

619 DNT2667822
নাম : অশোক পড়্যা
পিতার নাম: চিত্ত পড়্যা
বাড়ির নং : n0091
বয়স : 51 লিঙ্গ : পুরুষ
ফটো উপলব্ধ

620 DNT2444891
নাম : সুপ্রীয়া পড়্যা
স্বামীর নাম: অশোক পড়্যা
বাড়ির নং : n0091
বয়স : 44 লিঙ্গ : মহিলা
ফটো উপলব্ধ

621 DNT2668093
নাম : জাহ্নবী পণ্ডা
স্বামীর নাম: অনাদি পণ্ডা
বাড়ির নং : n0205
বয়স : 79 লিঙ্গ : মহিলা
ফটো উপলব্ধ

622 UCB1381029
নাম : সুপ্রিয়া পণ্ডা
পিতার নাম: সৌমেন্দু পণ্ডা
বাড়ির নং : n0209
বয়স : 38 লিঙ্গ : মহিলা
ফটো উপলব্ধ

623 DNT2668143
নাম : আরতী পণ্ডা
স্বামীর নাম: সৌমেন্দু পণ্ডা
বাড়ির নং : n0210
বয়স : 60 লিঙ্গ : মহিলা
ফটো উপলব্ধ

624 DNT2668150
নাম : জ্যোৎস্না পণ্ডা
স্বামীর নাম: সতীশ পণ্ডা
বাড়ির নং : n0213
বয়স : 73 লিঙ্গ : মহিলা
ফটো উপলব্ধ

625 DNT2131464
নাম : শিবশংকর পণ্ডা
পিতার নাম: দুর্গেশ পণ্ডা
বাড়ির নং : n0217
বয়স : 44 লিঙ্গ : পুরুষ
ফটো উপলব্ধ

626 UCB1276450
নাম : শান্তনু পণ্ডা
পিতার নাম: সুধাংশু পণ্ডা
বাড়ির নং : n0613
বয়স : 33 লিঙ্গ : পুরুষ
ফটো উপলব্ধ

627 UCB1276476
নাম : সুস্মিতা পণ্ডা
স্বামীর নাম: শিবশঙ্কর পণ্ডা
বাড়ির নং : n0615
বয়স : 33 লিঙ্গ : মহিলা
ফটো উপলব্ধ

628 DNT2668168
নাম : সুধাংশু শেখর পণ্ডা
পিতার নাম: হেমন্ত পণ্ডা
বাড়ির নং : n0201
বয়স : 78 লিঙ্গ : পুরুষ
ফটো উপলব্ধ

629 UCB1724103
নাম : সুমন পন্ডা
পিতার নাম: স্বপন পন্ডা
বাড়ির নং : n0207
বয়স : 27 লিঙ্গ : পুরুষ
ফটো উপলব্ধ

630 UCB1724277
নাম : শ্রীবাস পণ্ডা
পিতার নাম: সীতারাম পণ্ডা
বাড়ির নং : n0204
বয়স : 27 লিঙ্গ : পুরুষ
ফটো উপলব্ধ

631 UCB2112464
নাম : একাদশী পন্ডা
পিতার নাম: সীতারাম পন্ডা
বাড়ির নং : এন0204
বয়স : 25 লিঙ্গ : পুরুষ
ফটো উপলব্ধ

632 UCB1964758
নাম : সুস্মিতা রায় পন্ডা
স্বামীর নাম: গৌরী শঙ্কর পন্ডা
বাড়ির নং : এন0001
বয়স : 27 লিঙ্গ : মহিলা
ফটো উপলব্ধ

633 DNT1337393
নাম : মঞ্জুরানী পন্ডা
স্বামীর নাম: সীতারাম পন্ডা
বাড়ির নং : n0204
বয়স : 47 লিঙ্গ : মহিলা
ফটো উপলব্ধ

634 UCB2244655
নাম : তনুশ্রী পন্ডা
স্বামীর নাম: শ্রীবাস পন্ডা
বাড়ির নং : এন0204
বয়স : 21 লিঙ্গ : মহিলা
ফটো উপলব্ধ

635 DNT2445310
নাম : রামনারায়ন পন্ডা
পিতার নাম: সতীশ পন্ডা
বাড়ির নং : n0214
বয়স : 41 লিঙ্গ : পুরুষ
ফটো উপলব্ধ

636 DNT1657378
নাম : মৃণালিনী পন্ডা
স্বামীর নাম: দুর্গেশ পন্ডা
বাড়ির নং : n0215
বয়স : 66 লিঙ্গ : মহিলা
ফটো উপলব্ধ

637 DNT2445344
নাম : গৌরী শঙ্কর পন্ডা
পিতার নাম: দুর্গেশ পন্ডা
বাড়ির নং : n0216
বয়স : 44 লিঙ্গ : পুরুষ
ফটো উপলব্ধ

638 DNT2445294
নাম : খোকন পন্ডা
পিতার নাম: সৌমেন্দু পন্ডা
বাড়ির নং : n0212
বয়স : 42 লিঙ্গ : পুরুষ
ফটো উপলব্ধ

639 UCB1380989
নাম : পিঙ্কি পণ্ডা
স্বামীর নাম: খোকন পণ্ডা
বাড়ির নং : n0212
বয়স : 33 লিঙ্গ : মহিলা
ফটো উপলব্ধ

640 DNT2445286
নাম : শঙ্কর পন্ডা
পিতার নাম: সুব্রত পন্ডা
বাড়ির নং : n0211
বয়স : 46 লিঙ্গ : পুরুষ
ফটো উপলব্ধ

641 KNH2355295
নাম : মিনা পণ্ডা
স্বামীর নাম: শঙ্কর পণ্ডা
বাড়ির নং : n0211
বয়স : 45 লিঙ্গ : মহিলা
ফটো উপলব্ধ

642 DNT1654136
নাম : আলোকলতা পড়্যা
স্বামীর নাম: সলিল পড়্যা
বাড়ির নং : n0087
বয়স : 45 লিঙ্গ : মহিলা
ফটো উপলব্ধ

643 UCB0230417
নাম : শম্ভু রাম পড়্যা
পিতার নাম: হরিপদ পড়্যা
বাড়ির নং : n0087
বয়স : 38 লিঙ্গ : পুরুষ
ফটো উপলব্ধ

644 UCB1142389
নাম : সনৎ পয়ড়্যা
পিতার নাম: হরিপদ পয়ড়্যা
বাড়ির নং : n0087
বয়স : 56 লিঙ্গ : পুরুষ
ফটো উপলব্ধ

645 UCB1380849
নাম : করুনা পড়্যা (ঘোষ)
স্বামীর নাম: শম্ভুরাম পড়্যা
বাড়ির নং : n0087
বয়স : 34 লিঙ্গ : মহিলা
ফটো উপলব্ধ

646 UCB1997154
নাম : সুপ্রভাত পড়্যা
পিতার নাম: সলিল পড়্যা
বাড়ির নং : এন0087
বয়স : 24 লিঙ্গ : পুরুষ
ফটো উপলব্ধ

647 AWK1925692
নাম : রিঙ্কি পড়্যা
স্বামীর নাম: সত্যজীৎ পড়্যা
বাড়ির নং : N0087
বয়স : 27 লিঙ্গ : মহিলা
ফটো উপলব্ধ

648 UCB0230409
নাম : সত্যজিৎ পড়্যা
পিতার নাম: হরিপদ পড়্যা
বাড়ির নং : n0087
বয়স : 41 লিঙ্গ : পুরুষ
ফটো উপলব্ধ

649 DNT2667897
নাম : সলিল পড়্যা
পিতার নাম: হরিপদ পড়্যা
বাড়ির নং : n0087
বয়স : 50 লিঙ্গ : পুরুষ
ফটো উপলব্ধ

650 UCB1638766
নাম : চন্দনী পড়্যা
স্বামীর নাম: সনৎ পড়্যা
বাড়ির নং : n0087
বয়স : 41 লিঙ্গ : মহিলা
ফটো উপলব্ধ

651 UCB2206902
নাম : প্রতাপ পড়্যা
মায়ের নাম: সলিল পড়্যা
বাড়ির নং : এন0087
বয়স : 21 লিঙ্গ : পুরুষ
ফটো উপলব্ধ

652 DNT2668358
নাম : গনপতি প্রধান
পিতার নাম: বিপিন প্রধান
বাড়ির নং : n0612
বয়স : 68 লিঙ্গ : পুরুষ
ফটো উপলব্ধ

653 DNT2668184
নাম : চিত্তরঞ্জন পাত্র
পিতার নাম: দেবেন্দ্র পাত্র
বাড়ির নং : n0218
বয়স : 65 লিঙ্গ : পুরুষ
ফটো উপলব্ধ

654 DNT2668192
নাম : কৃষ্ণা পাত্র
স্বামীর নাম: চিত্তরঞ্জন পাত্র
বাড়ির নং : n0219
বয়স : 59 লিঙ্গ : মহিলা
ফটো উপলব্ধ

655 UCB1142421
নাম : চিন্ময় পাত্র
পিতার নাম: চিত্তরঞ্জন পাত্র
বাড়ির নং : n0220
বয়স : 35 লিঙ্গ : পুরুষ
ফটো উপলব্ধ

656 DNT2668234
নাম : প্রতিমা পাল
স্বামীর নাম: অনিল পাল
বাড়ির নং : n0222
বয়স : 58 লিঙ্গ : মহিলা
ফটো উপলব্ধ

657 DNT2668259
নাম : অষ্টমী পাল
স্বামীর নাম: সুনীল পাল
বাড়ির নং : n0224
বয়স : 55 লিঙ্গ : মহিলা
ফটো উপলব্ধ

658 UCB1047547
নাম : মিঠুন পাল
পিতার নাম: সুনীল পাল
বাড়ির নং : n0225
বয়স : 36 লিঙ্গ : পুরুষ
ফটো উপলব্ধ

659 DNT2668200
নাম : পুলিন পাল
পিতার নাম: অনন্ত পাল
বাড়ির নং : n0226
বয়স : 66 লিঙ্গ : পুরুষ
ফটো উপলব্ধ

660 DNT2668218
নাম : রেনুকা পাল
স্বামীর নাম: পুলিন পাল
বাড়ির নং : n0227
বয়স : 63 লিঙ্গ : মহিলা
ফটো উপলব্ধ

661 DNT2598092
নাম : দেবশঙ্কর পাল
পিতার নাম: পুলিন পাল
বাড়ির নং : n0228
বয়স : 39 লিঙ্গ : পুরুষ
ফটো উপলব্ধ

662 DNT2263408
নাম : রবিশঙ্কর পাল
পিতার নাম: পুলিন বিহারী পাল
বাড়ির নং : n0229
বয়স : 42 লিঙ্গ : পুরুষ
ফটো উপলব্ধ

663 DNT2776128
নাম : মামনি পাল
স্বামীর নাম: রবিশংকর পাল
বাড়ির নং : n0230
বয়স : 38 লিঙ্গ : মহিলা
ফটো উপলব্ধ

664 NKP1028711
নাম : মৌমিতা ভট্টআচার্য পাল
স্বামীর নাম: দেবশংকর পাল
বাড়ির নং : এন0228
বয়স : 37 লিঙ্গ : মহিলা
ফটো উপলব্ধ

665 AWK1933373
নাম : শ্রাবন্তী পাল
স্বামীর নাম: মিঠুন পাল
বাড়ির নং : N0225
বয়স : 27 লিঙ্গ : মহিলা
ফটো উপলব্ধ

666 WFY1587112
নাম : গায়েত্রী পাহাড়ী
স্বামীর নাম: জহরলাল পাহাড়ী
বাড়ির নং : n0093
বয়স : 32 লিঙ্গ : মহিলা
ফটো উপলব্ধ

667 DNT2445203
নাম : জহরলাল পাহাড়ী
পিতার নাম: নিশিকান্ত পাহাড়ী
বাড়ির নং : n0093
বয়স : 42 লিঙ্গ : পুরুষ
ফটো উপলব্ধ

668 DNT2668275
নাম : আরতি পাহাড়ী
স্বামীর নাম: নিশিকান্ত পাহাড়ী
বাড়ির নং : n0233
বয়স : 63 লিঙ্গ : মহিলা
ফটো উপলব্ধ

669 UCB1142132
নাম : শিবশংকর পাহাড়ী
পিতার নাম: নিশিকান্ত পাহাড়ী
বাড়ির নং : n0234
বয়স : 36 লিঙ্গ : পুরুষ
ফটো উপলব্ধ

670 DNT2668739
নাম : আরতি বারুই
স্বামীর নাম: প্রদীপ কুমার বারুই
বাড়ির নং : n0603
বয়স : 55 লিঙ্গ : মহিলা
ফটো উপলব্ধ

671 DNT1335603
নাম : পরিতোষ বারুই
পিতার নাম: প্রভাকর বারুই
বাড়ির নং : n0604
বয়স : 54 লিঙ্গ : পুরুষ
ফটো উপলব্ধ

672 DNT2263424
নাম : লক্ষী বারুই
স্বামীর নাম: পরিতোষ বারুই
বাড়ির নং : n0605
বয়স : 44 লিঙ্গ : মহিলা
ফটো উপলব্ধ

673 WB/31/210/276789
নাম : অমিয় বারুই
পিতার নাম: অনাদী বারুই
বাড়ির নং : n0606
বয়স : 51 লিঙ্গ : পুরুষ
ফটো উপলব্ধ

674 UCB2128965
নাম : দীপা বর্মন বারুই
স্বামীর নাম: অনুপম বারুই
বাড়ির নং : এন0603
বয়স : 23 লিঙ্গ : মহিলা
ফটো উপলব্ধ

675 UCB2123966
নাম : সুস্মিতা মন্ডল বারুই
স্বামীর নাম: অমিত বারুই
বাড়ির নং : এন0606
বয়স : 23 লিঙ্গ : মহিলা
ফটো উপলব্ধ

676 UCB1986694
নাম : অমিত বারুই
পিতার নাম: অমিয় বারুই
বাড়ির নং : দইসাই
বয়স : 24 লিঙ্গ : পুরুষ
ফটো উপলব্ধ

677 UCB2017465
নাম : অনিমেষ বারুই
পিতার নাম: পরিতোষ বারুই
বাড়ির নং : 1
বয়স : 23 লিঙ্গ : পুরুষ
ফটো উপলব্ধ

678 UCB2288504
নাম : অজয়কুমার বারুই
পিতার নাম: পরিতোষ বারুই
বাড়ির নং : এন0001
বয়স : 21 লিঙ্গ : পুরুষ
ফটো উপলব্ধ

679 UCB1724061
নাম : পিয়ালী বারুই
স্বামীর নাম: ইন্দ্রজিৎ বারুই
বাড়ির নং : n0645
বয়স : 31 লিঙ্গ : মহিলা
ফটো উপলব্ধ

680 UCB1724079
নাম : অনুপম বারুই
পিতার নাম: প্রদীপ কুমার বারুই
বাড়ির নং : n0603
বয়স : 27 লিঙ্গ : পুরুষ
ফটো উপলব্ধ

681 UCB1638725
নাম : উত্তম বারিক
পিতার নাম: শংকর বারিক
বাড়ির নং : n0264
বয়স : 28 লিঙ্গ : পুরুষ
ফটো উপলব্ধ

682 DNT1334994
নাম : শ্রীকৃষ্ণ বারিক
পিতার নাম: বীরেন্দ্রনাথ বারিক
বাড়ির নং : n0250
বয়স : 40 লিঙ্গ : পুরুষ
ফটো উপলব্ধ

683 UCB1559731
নাম : দিলীপ বারিক
পিতার নাম: শক্তিপদ বারিক
বাড়ির নং : n0240
বয়স : 29 লিঙ্গ : পুরুষ
ফটো উপলব্ধ

684 UCB1764471
নাম : পুতুল বারিক
স্বামীর নাম: গোপাল বারিক
বাড়ির নং : এন0275
বয়স : 28 লিঙ্গ : মহিলা
ফটো উপলব্ধ

685 UCB1552579
নাম : প্রতিমা বারিক
স্বামীর নাম: রবীন্দ্রনাথ বারিক
বাড়ির নং : n0657
বয়স : 33 লিঙ্গ : মহিলা
ফটো উপলব্ধ

686 UCB1790906
নাম : মৌমিতা বারিক
স্বামীর নাম: সুদীপ বারিক
বাড়ির নং : N0242
বয়স : 26 লিঙ্গ : মহিলা
ফটো উপলব্ধ

687 UCB2127496
নাম : মানসী বারিক
পিতার নাম: রামকৃষ্ণ বারিক
বাড়ির নং : এন0248
বয়স : 23 লিঙ্গ : মহিলা
ফটো উপলব্ধ

688 UCB2129542
নাম : সায়ন বারিক
পিতার নাম: সুধাংশু বারিক
বাড়ির নং : এন0244
বয়স : 24 লিঙ্গ : পুরুষ
ফটো উপলব্ধ

689 DNT2668663
নাম : শক্তিপদ বারিক
পিতার নাম: পুলিন বারিক
বাড়ির নং : n0240
বয়স : 61 লিঙ্গ : পুরুষ
ফটো উপলব্ধ

690 DNT2668671
নাম : গীতা বারিক
স্বামীর নাম: শক্তিপদ বারিক
বাড়ির নং : n0241
বয়স : 57 লিঙ্গ : মহিলা
ফটো উপলব্ধ

691 UCB1047356
নাম : সুদীপ বারিক
পিতার নাম: শক্তিপদ বারিক
বাড়ির নং : n0242
বয়স : 36 লিঙ্গ : পুরুষ
ফটো উপলব্ধ

692 DNT2668655
নাম : সুধাংশু বারিক
পিতার নাম: পরমেশ্বর বারিক
বাড়ির নং : n0244
বয়স : 52 লিঙ্গ : পুরুষ
ফটো উপলব্ধ

693 UCB1380757
নাম : স্বপন বারিক
পিতার নাম: সুধাংশু বারিক
বাড়ির নং : n0244
বয়স : 31 লিঙ্গ : পুরুষ
ফটো উপলব্ধ

694 DNT1336031
নাম : রানু বারিক
স্বামীর নাম: সুধাংশু বারিক
বাড়ির নং : n0245
বয়স : 50 লিঙ্গ : মহিলা
ফটো উপলব্ধ

695 DNT2668705
নাম : রামকৃষ্ণ বারিক
পিতার নাম: বীরেন্দ্রনাথ বারিক
বাড়ির নং : n0248
বয়স : 59 লিঙ্গ : পুরুষ
ফটো উপলব্ধ

696 DNT1656677
নাম : চন্দনা বারিক
স্বামীর নাম: রামকৃষ্ণ বারিক
বাড়ির নং : n0249
বয়স : 46 লিঙ্গ : মহিলা
ফটো উপলব্ধ

697 UCB1047810
নাম : পূর্ণিমা বারিক
স্বামীর নাম: শ্রীকৃষ্ণ বারিক
বাড়ির নং : n0252
বয়স : 40 লিঙ্গ : মহিলা
ফটো উপলব্ধ

698 UCB1047737
নাম : নুপুর বারিক
স্বামীর নাম: সুকুমার বারিক
বাড়ির নং : n0255
বয়স : 58 লিঙ্গ : মহিলা
ফটো উপলব্ধ

699 UCB1201342
নাম : চিরঞ্জিত বারিক
পিতার নাম: সুকুমার বারিক
বাড়ির নং : n0256
বয়স : 36 লিঙ্গ : পুরুষ
ফটো উপলব্ধ

700 DNT2668580
নাম : জ্যোৎস্না বারিক
স্বামীর নাম: অমূল্য বারিক
বাড়ির নং : n0257
বয়স : 78 লিঙ্গ : মহিলা
ফটো উপলব্ধ

701 DNT2668598
নাম : দিলীপ বারিক
পিতার নাম: অমূল্য বারিক
বাড়ির নং : n0258
বয়স : 51 লিঙ্গ : পুরুষ
ফটো উপলব্ধ

702 DNT1335108
নাম : পুতুলরাণী বারিক
স্বামীর নাম: দিলীপ বারিক
বাড়ির নং : n0259
বয়স : 49 লিঙ্গ : মহিলা
ফটো উপলব্ধ

703 UCB1047752
নাম : রাজু বারিক
পিতার নাম: তপন বারিক
বাড়ির নং : n0261
বয়স : 23 লিঙ্গ : পুরুষ
ফটো উপলব্ধ

704 DNT2445757
নাম : শংকর বারিক
পিতার নাম: অনিল বারিক
বাড়ির নং : এন0264
বয়স : 55 লিঙ্গ : পুরুষ
ফটো উপলব্ধ

705 DNT1337310
নাম : শশাঙ্ক বারিক
পিতার নাম: অনিল বারিক
বাড়ির নং : n0265
বয়স : 46 লিঙ্গ : পুরুষ
ফটো উপলব্ধ

706 UCB1142439
নাম : আল্পনা বারিক
স্বামীর নাম: শশাঙ্ক বারিক
বাড়ির নং : n0266
বয়স : 35 লিঙ্গ : মহিলা
ফটো উপলব্ধ

707 DNT2668564
নাম : সুভাষ বারিক
পিতার নাম: অনিল বারিক
বাড়ির নং : n0267
বয়স : 52 লিঙ্গ : পুরুষ
ফটো উপলব্ধ

708 DNT2718823
নাম : দিপালী বারিক
স্বামীর নাম: সুভাষ বারিক
বাড়ির নং : n0268
বয়স : 40 লিঙ্গ : মহিলা
ফটো উপলব্ধ

709 DNT2668572
নাম : সবিতা বারিক
স্বামীর নাম: শঙ্কর বারিক
বাড়ির নং : n0269
বয়স : 54 লিঙ্গ : মহিলা
ফটো উপলব্ধ

710 UCB1486794
নাম : দীপক কুমার বারিক
পিতার নাম: সতীশ চন্দ্র বারিক
বাড়ির নং : n0270
বয়স : 68 লিঙ্গ : পুরুষ
ফটো উপলব্ধ

711 UCB1184670
নাম : চন্দন বারিক
পিতার নাম: সতীশ বারিক
বাড়ির নং : n0271
বয়স : 60 লিঙ্গ : পুরুষ
ফটো উপলব্ধ

712 DNT2668630
নাম : লক্ষ্মী বারিক
স্বামীর নাম: চন্দন বারিক
বাড়ির নং : n0272
বয়স : 57 লিঙ্গ : মহিলা
ফটো উপলব্ধ

713 DNT2718831
নাম : রবীন্দ্রনাথ বারিক
পিতার নাম: চন্দন বারিক
বাড়ির নং : n0273
বয়স : 39 লিঙ্গ : পুরুষ
ফটো উপলব্ধ

714 UCB1201359
নাম : গোপাল বারিক
পিতার নাম: চন্দন বারিক
বাড়ির নং : n0275
বয়স : 36 লিঙ্গ : পুরুষ
ফটো উপলব্ধ

715 UCB1276492
নাম : শিবায়ন বারিক
পিতার নাম: শঙ্কর বারিক
বাড়ির নং : n0617
বয়স : 33 লিঙ্গ : পুরুষ
ফটো উপলব্ধ

716 UCB1833490
নাম : শংকর বারিক
পিতার নাম: নটেন্দ্র নাথ বারিক
বাড়ির নং : n0643
বয়স : 57 লিঙ্গ : পুরুষ
ফটো উপলব্ধ

717 UCB1834233
নাম : অসিতা বারিক
স্বামীর নাম: শংকর বারিক
বাড়ির নং : n0644
বয়স : 59 লিঙ্গ : মহিলা
ফটো উপলব্ধ

718 UCB1876366
নাম : জাকেরুন বিবি
পিতার নাম: জাফর আলি সাহা
বাড়ির নং : নং
বয়স : 32 লিঙ্গ : মহিলা
ফটো উপলব্ধ

719 UCB1724129
নাম : অঞ্জনা বিশুই
পিতার নাম: শঙ্কর বিশুই
বাড়ির নং : n0281
বয়স : 28 লিঙ্গ : মহিলা
ফটো উপলব্ধ

720 FTD2343580
নাম : গীতারানী বিশুই
স্বামীর নাম: বাবলু বিশুই
বাড়ির নং : n0654
বয়স : 43 লিঙ্গ : মহিলা
ফটো উপলব্ধ

721 DNT2668861
নাম : বাবলু বিশুই
পিতার নাম: মৃত্যুঞ্জয় বিশুই
বাড়ির নং : n0278
বয়স : 72 লিঙ্গ : পুরুষ
ফটো উপলব্ধ

722 UCB1380716
নাম : মমতা বিশুই
স্বামীর নাম: বাসুদেব বিশুই
বাড়ির নং : n0280
বয়স : 32 লিঙ্গ : মহিলা
ফটো উপলব্ধ

723 DNT2668887
নাম : শঙ্কর বিশুই
পিতার নাম: মৃত্যুঞ্জয় বিশুই
বাড়ির নং : n0281
বয়স : 57 লিঙ্গ : পুরুষ
ফটো উপলব্ধ

724 DNT2668895
নাম : জ্যোৎস্না বিশুই
স্বামীর নাম: শঙ্কর বিশুই
বাড়ির নং : n0282
বয়স : 53 লিঙ্গ : মহিলা
ফটো উপলব্ধ

725 UCB1276484
নাম : বিশ্বনাথ বিশুই
পিতার নাম: শঙ্কর বিশুই
বাড়ির নং : n0616
বয়স : 34 লিঙ্গ : পুরুষ
ফটো উপলব্ধ

726 DNT2668903
নাম : অঞ্জলী বেজ
স্বামীর নাম: অরবিন্দ বেজ
বাড়ির নং : n0283
বয়স : 64 লিঙ্গ : মহিলা
ফটো উপলব্ধ

727 DNT1653351
নাম : সুভাষচন্দ্র বেজ
পিতার নাম: অরবিন্দ বেজ
বাড়ির নং : n0284
বয়স : 50 লিঙ্গ : পুরুষ
ফটো উপলব্ধ

728 UCB0987867
নাম : সীমা বেজ
স্বামীর নাম: সুভাষ চন্দ্র বেজ
বাড়ির নং : n0285
বয়স : 38 লিঙ্গ : মহিলা
ফটো উপলব্ধ

729 DNT2449387
নাম : স্বাতী বোস
স্বামীর নাম: অসিত বোস
বাড়ির নং : n0237
বয়স : 54 লিঙ্গ : মহিলা
ফটো উপলব্ধ

730 UCB2020345
নাম : অরণ্য বোস
পিতার নাম: অসীম কুমার বোস
বাড়ির নং : এন0238
বয়স : 23 লিঙ্গ : পুরুষ
ফটো উপলব্ধ

731 DNT2449395
নাম : অসীম কুমার বোস
পিতার নাম: হরিপদ বোস
বাড়ির নং : n0238
বয়স : 54 লিঙ্গ : পুরুষ
ফটো উপলব্ধ

732 DNT2671253
নাম : অসিত কুমার বোস
পিতার নাম: হরিপদ বোস
বাড়ির নং : n0236
বয়স : 57 লিঙ্গ : পুরুষ
ফটো উপলব্ধ

733 UCB1750678
নাম : অর্ক বোস
পিতার নাম: অসিত কুমার বোস
বাড়ির নং : এন000
বয়স : 26 লিঙ্গ : পুরুষ
ফটো উপলব্ধ

734 DNT2449403
নাম : শর্মিষ্ঠা বোস
স্বামীর নাম: অসীম কুমার বোস
বাড়ির নং : n0239
বয়স : 44 লিঙ্গ : মহিলা
ফটো উপলব্ধ

735 UCB2281319
নাম : দেবাংশু রানা
পিতার নাম: সুধীর রানা
বাড়ির নং : n0515
বয়স : 61 লিঙ্গ : পুরুষ
ফটো উপলব্ধ

736 UCB1460591
নাম : মৌমিতা ভূঞ্যা
পিতার নাম: রসময় ভূঞ্যা
বাড়ির নং : n0460
বয়স : 32 লিঙ্গ : মহিলা
ফটো উপলব্ধ

737 DNT2669067
নাম : সবিতা ভূঞ্যা
স্বামীর নাম: রসময় ভূঞ্যা
বাড়ির নং : n0518
বয়স : 65 লিঙ্গ : মহিলা
ফটো উপলব্ধ

738 UCB1559814
নাম : মৃণাল কান্তি ভূঞ্যা
পিতার নাম: রসময় ভূঁঞ্যা
বাড়ির নং : n0460
বয়স : 29 লিঙ্গ : পুরুষ
ফটো উপলব্ধ

739 UCB1997139
নাম : রেখারাণী ভূঞ্যা
স্বামীর নাম: অজিত ভূঞ্যা
বাড়ির নং : এন0515
বয়স : 87 লিঙ্গ : মহিলা
ফটো উপলব্ধ

740 DNT2670404
নাম : সুবাসিনী ভূঞ্যা মান্না
স্বামীর নাম: প্রাণকৃষ্ণ মান্না
বাড়ির নং : n0339
বয়স : 79 লিঙ্গ : মহিলা
ফটো উপলব্ধ

741 UCB1908409
নাম : সুপ্রভা নায়ক গিরি
স্বামীর নাম: সত্যম গিরি
বাড়ির নং : এন0001
বয়স : 25 লিঙ্গ : মহিলা
ফটো উপলব্ধ

742 DNT2669521
নাম : রুক্মিনী মণ্ডল
স্বামীর নাম: পবন মণ্ডল
বাড়ির নং : এন0001
বয়স : 48 লিঙ্গ : মহিলা
ফটো উপলব্ধ

743 UCB1840610
নাম : সুদীপ্ত মাইতি
পিতার নাম: সুভাষ মাইতি
বাড়ির নং : এন0001
বয়স : 53 লিঙ্গ : পুরুষ
ফটো উপলব্ধ

744 DNT1653005
নাম : অমিতা মাইতি
স্বামীর নাম: সুদিপ্ত মাইতি
বাড়ির নং : এন0001
বয়স : 45 লিঙ্গ : মহিলা
ফটো উপলব্ধ

745 UCB1996677
নাম : লাবণী মন্ডল
স্বামীর নাম: সুদর্শন মন্ডল
বাড়ির নং : এন0001
বয়স : 24 লিঙ্গ : মহিলা
ফটো উপলব্ধ

746 DNT1334804
নাম : জয়দেব মণ্ডল
পিতার নাম: সুবিমল মণ্ডল
বাড়ির নং : n0113
বয়স : 46 লিঙ্গ : পুরুষ
ফটো উপলব্ধ

747 UCB1963420
নাম : সৌরভ বারিক
পিতার নাম: কিশোর কুমার বারিক
বাড়ির নং : এন0001
বয়স : 28 লিঙ্গ : পুরুষ
ফটো উপলব্ধ

748 UCB1997147
নাম : পূর্ণিমা বারিক
স্বামীর নাম: রাজু বারিক
বাড়ির নং : এন0001
বয়স : 24 লিঙ্গ : মহিলা
ফটো উপলব্ধ

749 DNT2669505
নাম : প্রেমচাঁদ মণ্ডল
পিতার নাম: ক্ষিরোদ মণ্ডল
বাড়ির নং : এন0001
বয়স : 82 লিঙ্গ : পুরুষ
ফটো উপলব্ধ

750 DKJ3243367
নাম : সঞ্জীত চক্রবর্তী
পিতার নাম: নিতাই চক্রবর্তী
বাড়ির নং : এন0001
বয়স : 41 লিঙ্গ : পুরুষ
ফটো উপলব্ধ

751 UCB2127538
নাম : শর্মিষ্ঠা চক্রবর্তী
স্বামীর নাম: সঞ্জীত চক্রবর্তী
বাড়ির নং : এন0001
বয়স : 41 লিঙ্গ : মহিলা
ফটো উপলব্ধ

752 UCB2112852
নাম : সুমিত মাইতি
পিতার নাম: সুদীপ্ত মাইতি
বাড়ির নং : এন0001
বয়স : 23 লিঙ্গ : পুরুষ
ফটো উপলব্ধ

753 DNT2775831
নাম : সুমন ওঝা
পিতার নাম: রাশ বিহারী ওঝা
বাড়ির নং : n0001
বয়স : 37 লিঙ্গ : পুরুষ
ফটো উপলব্ধ

754 AWK1925361
নাম : পামেলী মাঝি ওঝা
স্বামীর নাম: সুমন ওঝা
বাড়ির নং : N0001
বয়স : 27 লিঙ্গ : মহিলা
ফটো উপলব্ধ

755 UCB1559707
নাম : অনুপ মণ্ডল
পিতার নাম: রবীন্দ্র মণ্ডল
বাড়ির নং : n0307
বয়স : 29 লিঙ্গ : পুরুষ
ফটো উপলব্ধ

756 UCB1885631
নাম : বাসন্তি বারিক
স্বামীর নাম: কিশোর বারিক
বাড়ির নং : N0001
বয়স : 52 লিঙ্গ : মহিলা
ফটো উপলব্ধ

757 UCB1885672
নাম : রাজারাম মন্ডল
পিতার নাম: হরিহর মন্ডল
বাড়ির নং : N0318
বয়স : 26 লিঙ্গ : পুরুষ
ফটো উপলব্ধ

758 UCB1868751
নাম : কিশোরকুমার বারিক
পিতার নাম: অনন্ত বারিক
বাড়ির নং : n0001
বয়স : 56 লিঙ্গ : পুরুষ
ফটো উপলব্ধ

759 UCB1885706
নাম : রীতা বারিক
স্বামীর নাম: বরুণ কুমার বারিক
বাড়ির নং : N0001
বয়স : 38 লিঙ্গ : মহিলা
ফটো উপলব্ধ

760 ITG1888460
নাম : বাসুদেব বারিক
পিতার নাম: কিশোর কুমার বারিক
বাড়ির নং : N0001
বয়স : 33 লিঙ্গ : পুরুষ
ফটো উপলব্ধ

761 UCB1792761
নাম : দেবদত্ত ঘোড়াই
পিতার নাম: গোবিন্দ প্রসাদ ঘোড়াই
বাড়ির নং : এন0001
বয়স : 26 লিঙ্গ : পুরুষ
ফটো উপলব্ধ

762 UCB1724327
নাম : সুবল মন্ডল
পিতার নাম: রামকৃষ্ণ মন্ডল
বাড়ির নং : n0288
বয়স : 27 লিঙ্গ : পুরুষ
ফটো উপলব্ধ

763 DNT2718492
নাম : নিলীমা মন্ডল
স্বামীর নাম: জয়দেব মন্ডল
বাড়ির নং : n0113
বয়স : 41 লিঙ্গ : মহিলা
ফটো উপলব্ধ

764 UCB2245793
নাম : সুনিপা মন্ডল
পিতার নাম: জয়দেব মন্ডল
বাড়ির নং : এন0312
বয়স : 21 লিঙ্গ : মহিলা
ফটো উপলব্ধ

765 DNT2669836
নাম : নির্মল মণ্ডল
পিতার নাম: ভূপেন মণ্ডল
বাড়ির নং : n0286
বয়স : 87 লিঙ্গ : পুরুষ
ফটো উপলব্ধ

766 DNT2669844
নাম : ঝর্ণা মণ্ডল
স্বামীর নাম: নির্মল মণ্ডল
বাড়ির নং : n0287
বয়স : 74 লিঙ্গ : মহিলা
ফটো উপলব্ধ

767 DNT2669851
নাম : রামকৃষ্ণ মণ্ডল
পিতার নাম: নির্মল মণ্ডল
বাড়ির নং : n0288
বয়স : 59 লিঙ্গ : পুরুষ
ফটো উপলব্ধ

768 DNT2669869
নাম : গীতা মণ্ডল
স্বামীর নাম: রামকৃষ্ণ মণ্ডল
বাড়ির নং : n0289
বয়স : 54 লিঙ্গ : মহিলা
ফটো উপলব্ধ

769 DNT2447498
নাম : লক্ষণ মণ্ডল
পিতার নাম: নির্মল মণ্ডল
বাড়ির নং : n0290
বয়স : 46 লিঙ্গ : পুরুষ
ফটো উপলব্ধ

770 DNT2669927
নাম : পূর্ণচন্দ্র মণ্ডল
পিতার নাম: বিভূতি মণ্ডল
বাড়ির নং : n0292
বয়স : 70 লিঙ্গ : পুরুষ
ফটো উপলব্ধ

771 DNT1335868
নাম : সুষমা মণ্ডল
স্বামীর নাম: পূর্ণচন্দ্র মণ্ডল
বাড়ির নং : n0292
বয়স : 49 লিঙ্গ : মহিলা
ফটো উপলব্ধ

772 DNT1336122
নাম : খুকু মণ্ডল
স্বামীর নাম: ভগবান মণ্ডল
বাড়ির নং : n0293
বয়স : 49 লিঙ্গ : মহিলা
ফটো উপলব্ধ

773 DNT2670040
নাম : অর্চনা মণ্ডল
স্বামীর নাম: সীতারাম মণ্ডল
বাড়ির নং : n0295
বয়স : 71 লিঙ্গ : মহিলা
ফটো উপলব্ধ

774 DNT2447779
নাম : সহদেব মণ্ডল
পিতার নাম: সীতারাম মণ্ডল
বাড়ির নং : n0297
বয়স : 45 লিঙ্গ : পুরুষ
ফটো উপলব্ধ

775 UCB1380575
নাম : সুমিতা মন্ডল
স্বামীর নাম: সহদেব মন্ডল
বাড়ির নং : n0297
বয়স : 37 লিঙ্গ : মহিলা
ফটো উপলব্ধ

776 DNT2669323
নাম : অর্জুন মণ্ডল
পিতার নাম: পঞ্চানন মণ্ডল
বাড়ির নং : n0299
বয়স : 65 লিঙ্গ : পুরুষ
ফটো উপলব্ধ

777 DNT2669331
নাম : কাঞ্চন মণ্ডল
স্বামীর নাম: অর্জুন মণ্ডল
বাড়ির নং : n0300
বয়স : 59 লিঙ্গ : মহিলা
ফটো উপলব্ধ

778 DNT1335595
নাম : জ্যোৎস্না মণ্ডল
স্বামীর নাম: সুবিমল মণ্ডল
বাড়ির নং : n0313
বয়স : 71 লিঙ্গ : মহিলা
ফটো উপলব্ধ

779 DNT2669992
নাম : সুনিতা মণ্ডল
স্বামীর নাম: বিমল মণ্ডল
বাড়ির নং : n0315
বয়স : 62 লিঙ্গ : মহিলা
ফটো উপলব্ধ

780 DNT2670008
নাম : সুনীল মণ্ডল
পিতার নাম: বিপিন মণ্ডল
বাড়ির নং : n0316
বয়স : 66 লিঙ্গ : পুরুষ
ফটো উপলব্ধ

781 DNT2670016
নাম : লক্ষ্মীপ্রিয়া মণ্ডল
স্বামীর নাম: সুনীল মণ্ডল
বাড়ির নং : n0317
বয়স : 58 লিঙ্গ : মহিলা
ফটো উপলব্ধ

782 DNT2670024
নাম : হরিহর মণ্ডল
পিতার নাম: বিপিন মণ্ডল
বাড়ির নং : n0318
বয়স : 63 লিঙ্গ : পুরুষ
ফটো উপলব্ধ

783 DNT2670032
নাম : শেফালী মণ্ডল
স্বামীর নাম: হরিহর মণ্ডল
বাড়ির নং : n0319
বয়স : 55 লিঙ্গ : মহিলা
ফটো উপলব্ধ

784 DNT2664449
নাম : আরতি ওঝা
স্বামীর নাম: রাশ বিহারী ওঝা
বাড়ির নং : n0001
বয়স : 65 লিঙ্গ : মহিলা
ফটো উপলব্ধ

785 UCB2250942
নাম : সুজয় মন্ডল
পিতার নাম: পবন মন্ডল
বাড়ির নং : এন0001
বয়স : 21 লিঙ্গ : পুরুষ
ফটো উপলব্ধ

786 UCB1276500
নাম : মিলন মণ্ডল
পিতার নাম: অর্জুন মণ্ডল
বাড়ির নং : n0618
বয়স : 35 লিঙ্গ : পুরুষ
ফটো উপলব্ধ

787 DNT2669885
নাম : সন্ধ্যা মণ্ডল
পিতার নাম: পঞ্চানন মণ্ডল
বাড়ির নং : n0304
বয়স : 73 লিঙ্গ : মহিলা
ফটো উপলব্ধ

788 DNT2669893
নাম : ভীমচরণ মণ্ডল
পিতার নাম: পঞ্চানন মণ্ডল
বাড়ির নং : n0305
বয়স : 57 লিঙ্গ : পুরুষ
ফটো উপলব্ধ

789 DNT2669901
নাম : রবীন্দ্র মণ্ডল
পিতার নাম: পঞ্চানন মণ্ডল
বাড়ির নং : n0307
বয়স : 70 লিঙ্গ : পুরুষ
ফটো উপলব্ধ

790 UCB2283539
নাম : সোনালী মন্ডল
স্বামীর নাম: অনুপ মন্ডল
বাড়ির নং : এন0307
বয়স : 22 লিঙ্গ : মহিলা
ফটো উপলব্ধ

791 DNT2669919
নাম : সুভদ্রা মণ্ডল
স্বামীর নাম: রবীন্দ্র মণ্ডল
বাড়ির নং : n0308
বয়স : 65 লিঙ্গ : মহিলা
ফটো উপলব্ধ

792 DNT2669976
নাম : সুবিমল মণ্ডল
পিতার নাম: বিপিন মণ্ডল
বাড়ির নং : n0312
বয়স : 79 লিঙ্গ : পুরুষ
ফটো উপলব্ধ

793 UCB1142496
নাম : মমতা মন্ডল
স্বামীর নাম: লক্ষ্মন মন্ডল
বাড়ির নং : n0291
বয়স : 39 লিঙ্গ : মহিলা
ফটো উপলব্ধ

794 UCB1047711
নাম : পবিত্র মন্ডল
পিতার নাম: পূর্ণচন্দ্র মন্ডল
বাড়ির নং : n0294
বয়স : 36 লিঙ্গ : পুরুষ
ফটো উপলব্ধ

795 DNT2718765
নাম : শুকদেব মন্ডল
পিতার নাম: সুবিমল মন্ডল
বাড়ির নং : দইসাই দক্ষিণ
বয়স : 39 লিঙ্গ : পুরুষ
ফটো উপলব্ধ

796 UCB1486638
নাম : অসীমা মণ্ডল
স্বামীর নাম: শুকদেব মণ্ডল
বাড়ির নং : n0325
বয়স : 33 লিঙ্গ : মহিলা
ফটো উপলব্ধ

797 UCB1486745
নাম : বানী মণ্ডল
স্বামীর নাম: বসুদেব মণ্ডল
বাড়ির নং : n0326
বয়স : 30 লিঙ্গ : মহিলা
ফটো উপলব্ধ

798 DNT2718773
নাম : মহাদেব মন্ডল
পিতার নাম: সুনীল মন্ডল
বাড়ির নং : n0327
বয়স : 38 লিঙ্গ : পুরুষ
ফটো উপলব্ধ

799 UCB1486570
নাম : শ্যামারানী মণ্ডল
স্বামীর নাম: মহাদেব মণ্ডল
বাড়ির নং : n0327
বয়স : 34 লিঙ্গ : মহিলা
ফটো উপলব্ধ

800 DNT2718807
নাম : তাপস মন্ডল
পিতার নাম: অর্জুন মন্ডল
বাড়ির নং : n0302
বয়স : 39 লিঙ্গ : পুরুষ
ফটো উপলব্ধ

801 UCB1486679
নাম : মামনী মণ্ডল
স্বামীর নাম: তাপস মণ্ডল
বাড়ির নং : n0302
বয়স : 31 লিঙ্গ : মহিলা
ফটো উপলব্ধ

802 DNT2736460
নাম : মামনী মন্ডল
স্বামীর নাম: বাসুদেব মন্ডল
বাড়ির নং : n0296
বয়স : 37 লিঙ্গ : মহিলা
ফটো উপলব্ধ

803 UCB1142520
নাম : বুদ্ধদেব মন্ডল
পিতার নাম: সীতারাম মন্ডল
বাড়ির নং : n0298
বয়স : 42 লিঙ্গ : পুরুষ
ফটো উপলব্ধ

804 UCB1201458
নাম : রেবতী মন্ডল
স্বামীর নাম: ভীমচরন মন্ডল
বাড়ির নং : n0306
বয়স : 40 লিঙ্গ : মহিলা
ফটো উপলব্ধ

805 DNT2718732
নাম : বাদল চন্দ্র মন্ডল
পিতার নাম: পরমেশ্বর মন্ডল
বাড়ির নং : n0320
বয়স : 67 লিঙ্গ : পুরুষ
ফটো উপলব্ধ

806 DNT2718740
নাম : মিনু রাণী মন্ডল
স্বামীর নাম: বাদল চন্দ্র মন্ডল
বাড়ির নং : n0321
বয়স : 59 লিঙ্গ : মহিলা
ফটো উপলব্ধ

807 DNT2718757
নাম : নন্দদুলাল মন্ডল
পিতার নাম: বাদল চন্দ্র মন্ডল
বাড়ির নং : n0322
বয়স : 38 লিঙ্গ : পুরুষ
ফটো উপলব্ধ

808 UCB1201441
নাম : শ্যামলী মন্ডল
স্বামীর নাম: নন্দদুলাল মন্ডল
বাড়ির নং : n0323
বয়স : 34 লিঙ্গ : মহিলা
ফটো উপলব্ধ

809 UCB1201433
নাম : সুদর্শন মন্ডল
পিতার নাম: সুনিল মন্ডল
বাড়ির নং : n0328
বয়স : 34 লিঙ্গ : পুরুষ
ফটো উপলব্ধ

810 UCB1724228
নাম : দেবশঙ্কর মন্ডল
পিতার নাম: বিমল মন্ডল
বাড়ির নং : n0314
বয়স : 27 লিঙ্গ : পুরুষ
ফটো উপলব্ধ

811 UCB1731876
নাম : মৌসুমী মণ্ডল
স্বামীর নাম: বুদ্ধদেব মণ্ডল
বাড়ির নং : n0298
বয়স : 31 লিঙ্গ : মহিলা
ফটো উপলব্ধ

812 UCB1638741
নাম : মৌসুমী মন্ডল
স্বামীর নাম: শোভন মন্ডল
বাড়ির নং : n0324
বয়স : 28 লিঙ্গ : মহিলা
ফটো উপলব্ধ

813 AWK1924497
নাম : মিতালী মন্ডল
স্বামীর নাম: সুদর্শন মন্ডল
বাড়ির নং : N0328
বয়স : 27 লিঙ্গ : মহিলা
ফটো উপলব্ধ

814 UCB1750603
নাম : টুকু রানী মন্ডল
স্বামীর নাম: পবিত্র মন্ডল
বাড়ির নং : এন0294
বয়স : 27 লিঙ্গ : মহিলা
ফটো উপলব্ধ

815 DNT2668606
নাম : কবিতা মন্ডল
স্বামীর নাম: সুভাষ মন্ডল
বাড়ির নং : n0260
বয়স : 55 লিঙ্গ : মহিলা
ফটো উপলব্ধ

816 UCB1047703
নাম : শোভন মন্ডল
পিতার নাম: বাদল চন্দ্র মন্ডল
বাড়ির নং : n0324
বয়স : 35 লিঙ্গ : পুরুষ
ফটো উপলব্ধ

817 UCB1204668
নাম : দূর্গা মন্ডল(মাইতি)
স্বামীর নাম: অনুপম মাইতি
বাড়ির নং : এন0309
বয়স : 34 লিঙ্গ : মহিলা
ফটো উপলব্ধ

818 NNS2050185
নাম : প্রমিলা দাস মন্ডল
স্বামীর নাম: দেবশংকর মন্ডল
বাড়ির নং : এন0314
বয়স : 27 লিঙ্গ : মহিলা
ফটো উপলব্ধ

819 DNT2776219
নাম : বসুদেব মন্ডল
পিতার নাম: বিমল মন্ডল
বাড়ির নং : n0326
বয়স : 38 লিঙ্গ : পুরুষ
ফটো উপলব্ধ

820 UCB1276922
নাম : সুদর্শন মন্ডল
পিতার নাম: পবন মন্ডল
বাড়ির নং : এন000
বয়স : 32 লিঙ্গ : পুরুষ
ফটো উপলব্ধ

821 UCB1173806
নাম : স্বপ্না মন্ডল
স্বামীর নাম: কৃষ্ণ মন্ডল
বাড়ির নং : এন0014
বয়স : 42 লিঙ্গ : মহিলা
ফটো উপলব্ধ

822 DNT1654417
নাম : শম্ভু মন্ডল
পিতার নাম: রবীন্দ্র মন্ডল
বাড়ির নং : n0309
বয়স : 46 লিঙ্গ : পুরুষ
ফটো উপলব্ধ

823 UCB1145903
নাম : অনুপম মাইতি
পিতার নাম: সুদর্শন মাইতি
বাড়ির নং : এন0309
বয়স : 37 লিঙ্গ : পুরুষ
ফটো উপলব্ধ

824 UCB2251957
নাম : সুজয় মন্ডল
পিতার নাম: শম্ভু মন্ডল
বাড়ির নং : এন0309
বয়স : 21 লিঙ্গ : পুরুষ
ফটো উপলব্ধ

825 DNT2447555
নাম : শিউলী মন্ডল
স্বামীর নাম: শম্ভু মন্ডল
বাড়ির নং : n0310
বয়স : 43 লিঙ্গ : মহিলা
ফটো উপলব্ধ

826 UCB1484997
নাম : সোমা মন্ডল জানা
স্বামীর নাম: বিপ্লব জানা
বাড়ির নং : n0661
বয়স : 31 লিঙ্গ : মহিলা
ফটো উপলব্ধ

827 UCB1559590
নাম : চিন্ময় মাইতি
পিতার নাম: চন্দন মাইতি
বাড়ির নং : n0329
বয়স : 33 লিঙ্গ : পুরুষ
ফটো উপলব্ধ

828 UCB1559756
নাম : তন্ময় মাইতি
পিতার নাম: চন্দন কুমার মাইতি
বাড়ির নং : n0330
বয়স : 29 লিঙ্গ : পুরুষ
ফটো উপলব্ধ

829 UCB1724152
নাম : কল্যান মাইতি
পিতার নাম: প্রনবেশ মাইতি
বাড়ির নং : n0329
বয়স : 27 লিঙ্গ : পুরুষ
ফটো উপলব্ধ

830 DNT2724607
নাম : প্রনবেশ মাইতি
পিতার নাম: রামপ্রসাদ মাইতি
বাড়ির নং : n0329
বয়স : 59 লিঙ্গ : পুরুষ
ফটো উপলব্ধ

831 DNT2670057
নাম : চন্দন কুমার মাইতি
পিতার নাম: অরবিন্দ মাইতি
বাড়ির নং : n0330
বয়স : 63 লিঙ্গ : পুরুষ
ফটো উপলব্ধ

832 DNT2670065
নাম : ছবিরাণী মাইতি
স্বামীর নাম: চন্দন মাইতি
বাড়ির নং : n0331
বয়স : 57 লিঙ্গ : মহিলা
ফটো উপলব্ধ

833 WB/31/210/333457
নাম : প্রতিমা মাইতি
স্বামীর নাম: প্রনবেশ মাইতি
বাড়ির নং : n0333
বয়স : 53 লিঙ্গ : মহিলা
ফটো উপলব্ধ

834 DNT2670073
নাম : কৃষ্ণকান্ত মাইতি
পিতার নাম: দেবেন্দ্র মাইতি
বাড়ির নং : n0609
বয়স : 84 লিঙ্গ : পুরুষ
ফটো উপলব্ধ

835 DNT2670081
নাম : প্রতিমা মাইতি
স্বামীর নাম: কৃষ্ণকান্ত মাইতি
বাড়ির নং : n0610
বয়স : 71 লিঙ্গ : মহিলা
ফটো উপলব্ধ

836 DNT2670099
নাম : রবীন্দ্র নাথ মাইতি
পিতার নাম: কৃষ্ণকান্ত মাইতি
বাড়ির নং : n0611
বয়স : 55 লিঙ্গ : পুরুষ
ফটো উপলব্ধ

837 UCB1276526
নাম : তিথি মাইতি
পিতার নাম: প্রনবেশ মাইতি
বাড়ির নং : n0620
বয়স : 32 লিঙ্গ : মহিলা
ফটো উপলব্ধ

838 DNT2670347
নাম : বৈকুণ্ঠ মান্না
পিতার নাম: ঝাড়েশ্বর মান্না
বাড়ির নং : n0334
বয়স : 73 লিঙ্গ : পুরুষ
ফটো উপলব্ধ

839 DNT2448249
নাম : হৃষিকেশ মান্না
পিতার নাম: যতীন্দ্র মান্না
বাড়ির নং : n0336
বয়স : 58 লিঙ্গ : পুরুষ
ফটো উপলব্ধ

840 DNT2448256
নাম : শ্যামলী মান্না
স্বামীর নাম: হৃষিকেশ মান্না
বাড়ির নং : n0337
বয়স : 52 লিঙ্গ : মহিলা
ফটো উপলব্ধ

841 DNT2670396
নাম : প্রাণকৃষ্ণ মান্না
পিতার নাম: পরেশ মান্না
বাড়ির নং : n0338
বয়স : 83 লিঙ্গ : পুরুষ
ফটো উপলব্ধ

842 DNT2670412
নাম : প্রবালকান্তি মান্না
পিতার নাম: প্রাণকৃষ্ণ মান্না
বাড়ির নং : n0340
বয়স : 55 লিঙ্গ : পুরুষ
ফটো উপলব্ধ

843 DNT2670420
নাম : সুভাষ মান্না
পিতার নাম: পরেশ মান্না
বাড়ির নং : n0342
বয়স : 74 লিঙ্গ : পুরুষ
ফটো উপলব্ধ

844 DNT2670438
নাম : শকুন্তলা মান্না
স্বামীর নাম: সুভাষ মান্না
বাড়ির নং : n0343
বয়স : 68 লিঙ্গ : মহিলা
ফটো উপলব্ধ

845 DNT2776235
নাম : রিমি মান্না
স্বামীর নাম: সঞ্জয় মান্না
বাড়ির নং : n0346
বয়স : 38 লিঙ্গ : মহিলা
ফটো উপলব্ধ

846 UCB1047455
নাম : মহাদেব মান্না
পিতার নাম: গুনধর মান্না
বাড়ির নং : n0350
বয়স : 57 লিঙ্গ : পুরুষ
ফটো উপলব্ধ

847 UCB1047463
নাম : গৌতমী মান্না
স্বামীর নাম: মহাদেব মান্না
বাড়ির নং : n0351
বয়স : 52 লিঙ্গ : মহিলা
ফটো উপলব্ধ

848 DNT2670297
নাম : ভূতেশ্বর মান্না
পিতার নাম: নরেন্দ্র মান্না
বাড়ির নং : n0353
বয়স : 89 লিঙ্গ : পুরুষ
ফটো উপলব্ধ

849 DNT2670313
নাম : গৌতম মান্না
পিতার নাম: ভূতেশ্বর মান্না
বাড়ির নং : n0355
বয়স : 65 লিঙ্গ : পুরুষ
ফটো উপলব্ধ

850 DNT2670321
নাম : আরতি মান্না
স্বামীর নাম: গৌতম মান্না
বাড়ির নং : n0356
বয়স : 62 লিঙ্গ : মহিলা
ফটো উপলব্ধ

851 DNT2670339
নাম : উত্তম মান্না
পিতার নাম: ভূতেশ্বর মান্না
বাড়ির নং : n0358
বয়স : 53 লিঙ্গ : পুরুষ
ফটো উপলব্ধ

852 UCB1142553
নাম : মঞ্জুশ্রী মান্না
স্বামীর নাম: উত্তম মান্না
বাড়ির নং : n0359
বয়স : 43 লিঙ্গ : মহিলা
ফটো উপলব্ধ

853 DNT1335835
নাম : স্নেহাশীষ মান্না
পিতার নাম: শশাঙ্ক মান্না
বাড়ির নং : n0368
বয়স : 46 লিঙ্গ : পুরুষ
ফটো উপলব্ধ

854 DNT2450385
নাম : দেবাশীষ মান্না
পিতার নাম: শশাঙ্ক মান্না
বাড়ির নং : n0369
বয়স : 40 লিঙ্গ : পুরুষ
ফটো উপলব্ধ

855 DNT2776227
নাম : পূর্ণিমা মান্না
স্বামীর নাম: স্নেহাশিষ মান্না
বাড়ির নং : n0370
বয়স : 37 লিঙ্গ : মহিলা
ফটো উপলব্ধ

856 UCB2198141
নাম : স্নিগ্ধা মান্না
পিতার নাম: স্নেহাশীষ মান্না
বাড়ির নং : এন0366
বয়স : 21 লিঙ্গ : মহিলা
ফটো উপলব্ধ

857 DNT2707347
নাম : শিখারানী মান্না
স্বামীর নাম: সুজয় মান্না
বাড়ির নং : n0371
বয়স : 39 লিঙ্গ : মহিলা
ফটো উপলব্ধ

858 DNT2670362
নাম : সরোজিনী মান্না
স্বামীর নাম: নীলকণ্ঠ মান্না
বাড়ির নং : n0568
বয়স : 73 লিঙ্গ : মহিলা
ফটো উপলব্ধ

859 UCB1142207
নাম : অরুন মান্না
পিতার নাম: নীলকণ্ঠ মান্না
বাড়ির নং : n0569
বয়স : 53 লিঙ্গ : পুরুষ
ফটো উপলব্ধ

860 DNT2670164
নাম : শশাঙ্ক মান্না
পিতার নাম: অমূল্য মান্না
বাড়ির নং : n0366
বয়স : 76 লিঙ্গ : পুরুষ
ফটো উপলব্ধ

861 DNT2718922
নাম : গীতা মান্না
স্বামীর নাম: অজয় মান্না
বাড়ির নং : n0365
বয়স : 38 লিঙ্গ : মহিলা
ফটো উপলব্ধ

862 UCB1142546
নাম : ববি মান্না
স্বামীর নাম: জয়দেব মান্না
বাড়ির নং : n0362
বয়স : 35 লিঙ্গ : মহিলা
ফটো উপলব্ধ

863 DNT2448116
নাম : জয়দেব মান্না
পিতার নাম: ভূতেশ্বর মান্না
বাড়ির নং : n0361
বয়স : 45 লিঙ্গ : পুরুষ
ফটো উপলব্ধ

864 UCB1724160
নাম : অসিত মান্না
পিতার নাম: গৌতম মান্না
বাড়ির নং : n0355
বয়স : 27 লিঙ্গ : পুরুষ
ফটো উপলব্ধ

865 UCB1724293
নাম : অতসী মান্না
পিতার নাম: সুশান্ত মান্না
বাড়ির নং : n0592
বয়স : 27 লিঙ্গ : মহিলা
ফটো উপলব্ধ

866 UCB1724301
নাম : আশিষ মান্না
পিতার নাম: হৃষিকেশ মান্না
বাড়ির নং : n0336
বয়স : 27 লিঙ্গ : পুরুষ
ফটো উপলব্ধ

867 WB/31/210/333522
নাম : অলকা মান্না
স্বামীর নাম: সচীন্দ্র মান্না
বাড়ির নং : n0659
বয়স : 66 লিঙ্গ : মহিলা
ফটো উপলব্ধ

868 DNT2724631
নাম : কিরন্ময় মান্না
পিতার নাম: শচীন্দ্রনাথ মান্না
বাড়ির নং : n0660
বয়স : 38 লিঙ্গ : পুরুষ
ফটো উপলব্ধ

869 UCB1638865
নাম : সুমিতা মান্না
স্বামীর নাম: আশিষ মান্না
বাড়ির নং : n0357
বয়স : 29 লিঙ্গ : মহিলা
ফটো উপলব্ধ

870 UCB1638626
নাম : দেবদূত মান্না
পিতার নাম: মহাদেব মান্না
বাড়ির নং : n0350
বয়স : 28 লিঙ্গ : পুরুষ
ফটো উপলব্ধ

871 WB/31/210/276143
নাম : রতন মান্না
পিতার নাম: অনিল মান্না
বাড়ির নং : n0596
বয়স : 52 লিঙ্গ : পুরুষ
ফটো উপলব্ধ

872 UCB2251122
নাম : সুস্মিতা মান্না জানা
পিতার নাম: রতন মান্না
বাড়ির নং : 12
বয়স : 21 লিঙ্গ : মহিলা
ফটো উপলব্ধ

873 DNT2134328
নাম : তরুন মান্না
পিতার নাম: নীলকণ্ঠ মান্না
বাড়ির নং : n0570
বয়স : 46 লিঙ্গ : পুরুষ
ফটো উপলব্ধ

874 DNT2670206
নাম : স্বপন মান্না
পিতার নাম: গদাধর মান্না
বাড়ির নং : n0579
বয়স : 53 লিঙ্গ : পুরুষ
ফটো উপলব্ধ

875 DNT1336353
নাম : সুজয় মান্না
পিতার নাম: সুভাষ মান্না
বাড়ির নং : n0344
বয়স : 48 লিঙ্গ : পুরুষ
ফটো উপলব্ধ

876 DNT2670446
নাম : শুকদেব মান্না
পিতার নাম: সতীশ মান্না
বাড়ির নং : n0573
বয়স : 51 লিঙ্গ : পুরুষ
ফটো উপলব্ধ

877 DNT2134427
নাম : সরস্বতী মান্না
স্বামীর নাম: শুকদেব মান্না
বাড়ির নং : n0574
বয়স : 45 লিঙ্গ : মহিলা
ফটো উপলব্ধ

878 DNT2670198
নাম : তরনী মান্না
স্বামীর নাম: গদাধর মান্না
বাড়ির নং : n0576
বয়স : 88 লিঙ্গ : মহিলা
ফটো উপলব্ধ

879 DNT2134104
নাম : পূর্ণিমা মান্না
পিতার নাম: গদাধর মান্না
বাড়ির নং : n0579
বয়স : 46 লিঙ্গ : মহিলা
ফটো উপলব্ধ

880 DNT2450377
নাম : সুকুমার মান্না
পিতার নাম: গদাধর মান্না
বাড়ির নং : n0580
বয়স : 42 লিঙ্গ : পুরুষ
ফটো উপলব্ধ

881 UCB0230771
নাম : আরতী মান্না
পিতার নাম: গদাধর মান্না
বাড়ির নং : n0581
বয়স : 40 লিঙ্গ : মহিলা
ফটো উপলব্ধ

882 DNT2718070
নাম : রাধারাণী মান্না
পিতার নাম: গদাধর মান্না
বাড়ির নং : n0582
বয়স : 38 লিঙ্গ : মহিলা
ফটো উপলব্ধ

883 DNT2134047
নাম : পঞ্চানন মান্না
পিতার নাম: গজেন্দ্র মান্না
বাড়ির নং : n0583
বয়স : 80 লিঙ্গ : পুরুষ
ফটো উপলব্ধ

884 DNT2134062
নাম : দীপক মান্না
পিতার নাম: পঞ্চানন মান্না
বাড়ির নং : n0584
বয়স : 51 লিঙ্গ : পুরুষ
ফটো উপলব্ধ

885 UCB2288454
নাম : সায়ন্তনী মান্না
পিতার নাম: দীপক মান্না
বাড়ির নং : এন0584
বয়স : 21 লিঙ্গ : মহিলা
ফটো উপলব্ধ

886 DNT2598134
নাম : মামনী মান্না
স্বামীর নাম: দীপক মান্না
বাড়ির নং : n0585
বয়স : 40 লিঙ্গ : মহিলা
ফটো উপলব্ধ

887 UCB1047539
নাম : অঞ্জলী মান্না
স্বামীর নাম: পঞ্চানন মান্না
বাড়ির নং : n0586
বয়স : 48 লিঙ্গ : মহিলা
ফটো উপলব্ধ

888 DNT1336486
নাম : মানিক মান্না
পিতার নাম: পঞ্চানন মান্না
বাড়ির নং : n0587
বয়স : 47 লিঙ্গ : পুরুষ
ফটো উপলব্ধ

889 UCB1201557
নাম : প্রিয়াঙ্কা মান্না
স্বামীর নাম: মানিক মান্না
বাড়ির নং : n0588
বয়স : 34 লিঙ্গ : মহিলা
ফটো উপলব্ধ

890 DNT2670230
নাম : বৃষভানু মান্না
পিতার নাম: গুরুপ্রসাদ মান্না
বাড়ির নং : n0590
বয়স : 71 লিঙ্গ : পুরুষ
ফটো উপলব্ধ

891 DNT2670255
নাম : সুশান্ত মান্না
পিতার নাম: গুরুপ্রসাদ মান্না
বাড়ির নং : n0592
বয়স : 65 লিঙ্গ : পুরুষ
ফটো উপলব্ধ

892 DNT2670263
নাম : সরস্বতী মান্না
স্বামীর নাম: সুশান্ত মান্না
বাড়ির নং : n0593
বয়স : 59 লিঙ্গ : মহিলা
ফটো উপলব্ধ

893 DNT2670271
নাম : সুব্রত কুমার মান্না
পিতার নাম: গুরুপ্রসাদ মান্না
বাড়ির নং : n0594
বয়স : 52 লিঙ্গ : পুরুষ
ফটো উপলব্ধ

894 DNT2718088
নাম : অপর্ণা মান্না
স্বামীর নাম: সুব্রত কুমার মান্না
বাড়ির নং : n0595
বয়স : 44 লিঙ্গ : মহিলা
ফটো উপলব্ধ

895 DNT2670156
নাম : সরস্বতী মান্না
স্বামীর নাম: অনিল মান্না
বাড়ির নং : n0597
বয়স : 74 লিঙ্গ : মহিলা
ফটো উপলব্ধ

896 DNT2447902
নাম : সোমা মান্না
স্বামীর নাম: রতন মান্না
বাড়ির নং : n0599
বয়স : 46 লিঙ্গ : মহিলা
ফটো উপলব্ধ

897 DNT2447910
নাম : রঞ্জন মান্না
পিতার নাম: অনিল মান্না
বাড়ির নং : n0600
বয়স : 42 লিঙ্গ : পুরুষ
ফটো উপলব্ধ

898 UCB1276534
নাম : শুভাশীষ মান্না
পিতার নাম: হৃষিকেশ মান্না
বাড়ির নং : n0621
বয়স : 32 লিঙ্গ : পুরুষ
ফটো উপলব্ধ

899 UCB1276542
নাম : শুকদেব মান্না
পিতার নাম: সুশান্ত কুমার মান্না
বাড়ির নং : n0622
বয়স : 33 লিঙ্গ : পুরুষ
ফটো উপলব্ধ

900 UCB1276559
নাম : জয়দেব মান্না
পিতার নাম: বৃষভানু মান্না
বাড়ির নং : n0623
বয়স : 35 লিঙ্গ : পুরুষ
ফটো উপলব্ধ

901 UCB1276567
নাম : সোমা মান্না
স্বামীর নাম: দেবাশীষ মান্না
বাড়ির নং : n0624
বয়স : 37 লিঙ্গ : মহিলা
ফটো উপলব্ধ

902 UCB1276583
নাম : দেবযানী মান্না
পিতার নাম: মহাদেব মান্না
বাড়ির নং : n0626
বয়স : 32 লিঙ্গ : মহিলা
ফটো উপলব্ধ

903 UCB1276591
নাম : মৌমিতা মান্না
স্বামীর নাম: রঞ্জন মান্না
বাড়ির নং : n0627
বয়স : 35 লিঙ্গ : মহিলা
ফটো উপলব্ধ

904 UCB1276609
নাম : দুর্গা মান্না
স্বামীর নাম: অরুন মান্না
বাড়ির নং : n0628
বয়স : 41 লিঙ্গ : মহিলা
ফটো উপলব্ধ

905 DNT2718310
নাম : বুদ্ধদেব মান্না
পিতার নাম: জয়দেব মান্না
বাড়ির নং : n0349
বয়স : 38 লিঙ্গ : পুরুষ
ফটো উপলব্ধ

906 DNT2718328
নাম : শুকদেব মান্না
পিতার নাম: ভূতেশ্বর মান্না
বাড়ির নং : n0363
বয়স : 45 লিঙ্গ : পুরুষ
ফটো উপলব্ধ

907 DNT1335827
নাম : চামেলী মান্না
স্বামীর নাম: প্রবালকান্তি মান্না
বাড়ির নং : n0341
বয়স : 49 লিঙ্গ : মহিলা
ফটো উপলব্ধ

908 DNT2448108
নাম : অনুকুল মান্না
পিতার নাম: ভূতেশ্বর মান্না
বাড়ির নং : n0360
বয়স : 48 লিঙ্গ : পুরুষ
ফটো উপলব্ধ

909 UCB1380930
নাম : সবিতা মান্না
স্বামীর নাম: অনুকূল মান্না
বাড়ির নং : n0360
বয়স : 46 লিঙ্গ : মহিলা
ফটো উপলব্ধ

910 UCB2282812
নাম : অশ্বিনী কুমার মান্না
পিতার নাম: অনুকুল মান্না
বাড়ির নং : এন0360
বয়স : 21 লিঙ্গ : পুরুষ
ফটো উপলব্ধ

911 DNT1336387
নাম : মঞ্জু রানী মান্না
স্বামীর নাম: জয়দেব মান্না
বাড়ির নং : n0348
বয়স : 57 লিঙ্গ : মহিলা
ফটো উপলব্ধ

912 UCB0230789
নাম : টুম্পা মান্না
স্বামীর নাম: শুকদেব মান্না
বাড়ির নং : n0364
বয়স : 39 লিঙ্গ : মহিলা
ফটো উপলব্ধ

913 DNT1336890
নাম : জয়দেব মান্না
পিতার নাম: গুনধর মান্না
বাড়ির নং : n0347
বয়স : 60 লিঙ্গ : পুরুষ
ফটো উপলব্ধ

914 DNT1337146
নাম : মানস মান্না
পিতার নাম: চিত্ত রঞ্জন মান্না
বাড়ির নং : 123
বয়স : 51 লিঙ্গ : পুরুষ
ফটো উপলব্ধ

915 UCB1380773
নাম : মৌমিতা মান্না (পট্টনায়ক)
স্বামীর নাম: বুদ্ধদেব মান্না
বাড়ির নং : n0349
বয়স : 33 লিঙ্গ : মহিলা
ফটো উপলব্ধ

916 UCB1885748
নাম : প্রমিতা মান্না
পিতার নাম: প্রবাল কান্তি মান্না
বাড়ির নং : N0340
বয়স : 25 লিঙ্গ : মহিলা
ফটো উপলব্ধ

917 UCB2146447
নাম : সুজন মান্না
মায়ের নাম: সরস্বতী মান্না
বাড়ির নং : এন0573
বয়স : 21 লিঙ্গ : পুরুষ
ফটো উপলব্ধ

918 DNT1336361
নাম : সঞ্জয় মান্না
পিতার নাম: সুভাষ চন্দ্র মান্না
বাড়ির নং : দইসাই
বয়স : 45 লিঙ্গ : পুরুষ
ফটো উপলব্ধ

919 UCB2130797
নাম : সোনালী মান্না
পিতার নাম: হৃষিকেশ মান্না
বাড়ির নং : এন0336
বয়স : 23 লিঙ্গ : মহিলা
ফটো উপলব্ধ

920 DNT2670123
নাম : প্রাণকৃষ্ণ মানিক
পিতার নাম: সরোজ মানিক
বাড়ির নং : n0372
বয়স : 65 লিঙ্গ : পুরুষ
ফটো উপলব্ধ

921 DNT2670131
নাম : উৎপলা মানিক
স্বামীর নাম: প্রাণকৃষ্ণ মানিক
বাড়ির নং : n0373
বয়স : 58 লিঙ্গ : মহিলা
ফটো উপলব্ধ

922 DNT2776243
নাম : প্রণয় মানিক
পিতার নাম: প্রানকৃষ্ণ মানিক
বাড়ির নং : n0374
বয়স : 37 লিঙ্গ : পুরুষ
ফটো উপলব্ধ

923 DNT2718930
নাম : মৃগাঙ্ক মিশ্র
পিতার নাম: মন্মথ মিশ্র
বাড়ির নং : n0375
বয়স : 58 লিঙ্গ : পুরুষ
ফটো উপলব্ধ

924 UCB1380971
নাম : সুস্মিতা মিশ্র
পিতার নাম: মৃগাঙ্ক মিশ্র
বাড়ির নং : n0375
বয়স : 31 লিঙ্গ : মহিলা
ফটো উপলব্ধ

925 DNT2718948
নাম : অঞ্জনা মিশ্র
স্বামীর নাম: মৃগাঙ্ক মিশ্র
বাড়ির নং : n0377
বয়স : 53 লিঙ্গ : মহিলা
ফটো উপলব্ধ

926 UCB1724319
নাম : অঙ্কিতা মিশ্র
পিতার নাম: মৃগাঙ্ক মিশ্র
বাড়ির নং : n0375
বয়স : 27 লিঙ্গ : মহিলা
ফটো উপলব্ধ

927 UCB2147627
নাম : অমৃতা মিশ্র
পিতার নাম: মৃগাঙ্ক মিশ্র
বাড়ির নং : এন0375
বয়স : 22 লিঙ্গ : মহিলা
ফটো উপলব্ধ

928 DNT2377216
নাম : সাবিত্রী রাউত ওঝা
স্বামীর নাম: প্রদীপ কুমার ওঝা
বাড়ির নং : n0176
বয়স : 43 লিঙ্গ : মহিলা
ফটো উপলব্ধ

929 UCB1750405
নাম : বাসন্তী পড়্যা সিং
স্বামীর নাম: সঞ্জয় সিং
বাড়ির নং : N0383
বয়স : 27 লিঙ্গ : মহিলা
ফটো উপলব্ধ

930 DNT1336056
নাম : শত্রুঘ্ন রাণা
পিতার নাম: সন্তোষ রাণা
বাড়ির নং : n0384
বয়স : 48 লিঙ্গ : পুরুষ
ফটো উপলব্ধ

931 UCB2130110
নাম : সুমন রানা
পিতার নাম: বাবলু রানা
বাড়ির নং : এন0378
বয়স : 22 লিঙ্গ : পুরুষ
ফটো উপলব্ধ

932 UCB1946359
নাম : দেবাশীষ রাণা
পিতার নাম: চিত্তরঞ্জন রাণা
বাড়ির নং : n0472
বয়স : 50 লিঙ্গ : পুরুষ
ফটো উপলব্ধ

933 UCB2020360
নাম : বিশু রাণা
পিতার নাম: গৌরহরী রাণা
বাড়ির নং : এন0393
বয়স : 24 লিঙ্গ : পুরুষ
ফটো উপলব্ধ

934 UCB2074995
নাম : সমীরন রানা
পিতার নাম: বাবলু রানা
বাড়ির নং : এন0378
বয়স : 24 লিঙ্গ : পুরুষ
ফটো উপলব্ধ

935 UCB1963412
নাম : রামকৃষ্ণ রানা
পিতার নাম: দেবাশিষ রানা
বাড়ির নং : এন0001
বয়স : 24 লিঙ্গ : পুরুষ
ফটো উপলব্ধ

936 DNT1336163
নাম : জ্যোৎস্না রাণা
স্বামীর নাম: চন্দন রানা
বাড়ির নং : n0418
বয়স : 47 লিঙ্গ : মহিলা
ফটো উপলব্ধ

937 DNT2449338
নাম : সুবল চন্দ্র রাণা
পিতার নাম: শ্রীকান্ত রানা
বাড়ির নং : n0504
বয়স : 73 লিঙ্গ : পুরুষ
ফটো উপলব্ধ

938 UCB1638857
নাম : সুব্রত রানা
পিতার নাম: সুবল চন্দ্র রানা
বাড়ির নং : n0504
বয়স : 28 লিঙ্গ : পুরুষ
ফটো উপলব্ধ

939 UCB1724053
নাম : আশা রানা
পিতার নাম: রঞ্জন রানা
বাড়ির নং : n0385
বয়স : 27 লিঙ্গ : মহিলা
ফটো উপলব্ধ

940 UCB1885490
নাম : দীনেশ রানা
পিতার নাম: শ্রীহরি রানা
বাড়ির নং : N0380
বয়স : 25 লিঙ্গ : পুরুষ
ফটো উপলব্ধ

941 DNT1336148
নাম : শ্রীহরি রাণা
পিতার নাম: ঝাড়েশ্বর রাণা
বাড়ির নং : n0380
বয়স : 48 লিঙ্গ : পুরুষ
ফটো উপলব্ধ

942 DNT1336072
নাম : শ্যামাপদ রাণা
পিতার নাম: কৃষ্ণপদ রাণা
বাড়ির নং : n0383
বয়স : 51 লিঙ্গ : পুরুষ
ফটো উপলব্ধ

943 DNT2448314
নাম : পার্বতী রাণা
স্বামীর নাম: রঞ্জন রাণা
বাড়ির নং : n0385
বয়স : 50 লিঙ্গ : মহিলা
ফটো উপলব্ধ

944 DNT1655471
নাম : গৌরহরি রাণা
পিতার নাম: দয়াল রাণা
বাড়ির নং : n0393
বয়স : 49 লিঙ্গ : পুরুষ
ফটো উপলব্ধ

945 DNT2448629
নাম : মাধবী রাণা
স্বামীর নাম: প্রভঞ্জন রাণা
বাড়ির নং : n0407
বয়স : 49 লিঙ্গ : মহিলা
ফটো উপলব্ধ

946 DNT2670719
নাম : গুরুপদ রাণা
পিতার নাম: বৃন্দাবন রাণা
বাড়ির নং : n0421
বয়স : 48 লিঙ্গ : পুরুষ
ফটো উপলব্ধ

947 DNT1336395
নাম : অসিত রাণা
পিতার নাম: সুবিমল রাণা
বাড়ির নং : n0446
বয়স : 50 লিঙ্গ : পুরুষ
ফটো উপলব্ধ

948 DNT1337138
নাম : ছবি রাণা
স্বামীর নাম: অসিত রাণা
বাড়ির নং : n0447
বয়স : 50 লিঙ্গ : মহিলা
ফটো উপলব্ধ

949 UCB2206944
নাম : অর্জুন রানা
মায়ের নাম: ছবি রানা
বাড়ির নং : এন0446
বয়স : 21 লিঙ্গ : পুরুষ
ফটো উপলব্ধ

950 DNT1336254
নাম : কবিতা রাণা
স্বামীর নাম: খোকন রানা
বাড়ির নং : n0461
বয়স : 49 লিঙ্গ : মহিলা
ফটো উপলব্ধ

951 DNT1336809
নাম : স্বপন রাণা
পিতার নাম: প্রফুল্ল রাণা
বাড়ির নং : দইসাই
বয়স : 45 লিঙ্গ : পুরুষ
ফটো উপলব্ধ

952 UCB2206928
নাম : সোমনাথ রানা
পিতার নাম: স্বপন রানা
বাড়ির নং : এন0482
বয়স : 21 লিঙ্গ : পুরুষ
ফটো উপলব্ধ

953 UCB1559749
নাম : বিশ্বজিৎ রানা
পিতার নাম: সুবল রানা
বাড়ির নং : n0504
বয়স : 29 লিঙ্গ : পুরুষ
ফটো উপলব্ধ

954 UCB1559780
নাম : ঝুমা রানী রানা
পিতার নাম: শ্রীহরি রানা
বাড়ির নং : n0380
বয়স : 29 লিঙ্গ : মহিলা
ফটো উপলব্ধ

955 DNT2448322
নাম : বাবলু রাণা
পিতার নাম: সুশান্ত রাণা
বাড়ির নং : n0378
বয়স : 50 লিঙ্গ : পুরুষ
ফটো উপলব্ধ

956 DNT2449130
নাম : সুব্রত রাণা
পিতার নাম: রঘু রানা
বাড়ির নং : n0426
বয়স : 42 লিঙ্গ : পুরুষ
ফটো উপলব্ধ

957 DNT2671006
নাম : বুদ্ধদেব রানা
পিতার নাম: লালমোহন রানা
বাড়ির নং : n0428
বয়স : 58 লিঙ্গ : পুরুষ
ফটো উপলব্ধ

958 DNT2671014
নাম : শিবানী রানা
স্বামীর নাম: বুদ্ধদেব রানা
বাড়ির নং : n0429
বয়স : 52 লিঙ্গ : মহিলা
ফটো উপলব্ধ

959 DNT2670818
নাম : নীলকণ্ঠ রানা
পিতার নাম: রূপেন্দ্র রানা
বাড়ির নং : n0431
বয়স : 89 লিঙ্গ : পুরুষ
ফটো উপলব্ধ

960 DNT2670826
নাম : মনিকা রানা
স্বামীর নাম: নীলকণ্ঠ রানা
বাড়ির নং : n0432
বয়স : 73 লিঙ্গ : মহিলা
ফটো উপলব্ধ

961 DNT2670834
নাম : অঞ্জনা রানা
স্বামীর নাম: উমাশংকর রানা
বাড়ির নং : n0434
বয়স : 53 লিঙ্গ : মহিলা
ফটো উপলব্ধ

962 DNT2670776
নাম : উজ্জ্বল রানা
পিতার নাম: কাঙ্গাল রানা
বাড়ির নং : n0437
বয়স : 60 লিঙ্গ : পুরুষ
ফটো উপলব্ধ

963 DNT2670784
নাম : রানুবালা রানা
স্বামীর নাম: উজ্জ্বল রানা
বাড়ির নং : n0438
বয়স : 53 লিঙ্গ : মহিলা
ফটো উপলব্ধ

964 UCB1201482
নাম : কালীপদ রানা
পিতার নাম: উজ্জ্বল রানা
বাড়ির নং : n0439
বয়স : 35 লিঙ্গ : পুরুষ
ফটো উপলব্ধ

965 DNT2670537
নাম : সুবিমল রানা
পিতার নাম: লালমোহন রানা
বাড়ির নং : n0440
বয়স : 78 লিঙ্গ : পুরুষ
ফটো উপলব্ধ

966 DNT2670545
নাম : কমলা রানা
স্বামীর নাম: সুবিমল রানা
বাড়ির নং : n0441
বয়স : 69 লিঙ্গ : মহিলা
ফটো উপলব্ধ

967 DNT2448405
নাম : রঞ্জন রানা
পিতার নাম: সুবিমল রানা
বাড়ির নং : n0442
বয়স : 42 লিঙ্গ : পুরুষ
ফটো উপলব্ধ

968 UCB1486737
নাম : অপর্না রানা
স্বামীর নাম: রঞ্জন রানা
বাড়ির নং : n0442
বয়স : 31 লিঙ্গ : মহিলা
ফটো উপলব্ধ

969 DNT2776284
নাম : মমতা রানা
পিতার নাম: সুবিমল রানা
বাড়ির নং : n0443
বয়স : 41 লিঙ্গ : মহিলা
ফটো উপলব্ধ

970 UCB0230821
নাম : শ্রীকৃষ্ণ রানা
পিতার নাম: সুবিমল রানা
বাড়ির নং : n0444
বয়স : 39 লিঙ্গ : পুরুষ
ফটো উপলব্ধ

971 UCB1047489
নাম : মিলন রানা
পিতার নাম: সুবিমল রানা
বাড়ির নং : n0445
বয়স : 37 লিঙ্গ : পুরুষ
ফটো উপলব্ধ

972 DNT2671139
নাম : বিমল রানা
পিতার নাম: লালমোহন রানা
বাড়ির নং : n0449
বয়স : 65 লিঙ্গ : পুরুষ
ফটো উপলব্ধ

973 UCB1486612
নাম : কনক রানা
পিতার নাম: বিমল রানা
বাড়ির নং : n0449
বয়স : 30 লিঙ্গ : পুরুষ
ফটো উপলব্ধ

974 DNT2671147
নাম : লক্ষ্মী রানা
স্বামীর নাম: বিমল রানা
বাড়ির নং : n0450
বয়স : 59 লিঙ্গ : মহিলা
ফটো উপলব্ধ

975 DNT2670909
নাম : নটেন্দ্র রানা
পিতার নাম: ক্ষেত্র রানা
বাড়ির নং : n0451
বয়স : 72 লিঙ্গ : পুরুষ
ফটো উপলব্ধ

976 UCB1486703
নাম : জ্যোৎস্না রানা
পিতার নাম: নটেন্দ্র রানা
বাড়ির নং : n0451
বয়স : 31 লিঙ্গ : মহিলা
ফটো উপলব্ধ

977 DNT2671204
নাম : আরতি রানা
স্বামীর নাম: সুশান্ত রানা
বাড়ির নং : n0410
বয়স : 65 লিঙ্গ : মহিলা
ফটো উপলব্ধ

978 UCB0230888
নাম : রাধারানী রানা
স্বামীর নাম: শ্রীমন্ত রানা
বাড়ির নং : n0412
বয়স : 45 লিঙ্গ : মহিলা
ফটো উপলব্ধ

979 UCB1047562
নাম : জ্যোৎস্না রানা
স্বামীর নাম: গৌরহরি রানা
বাড়ির নং : n0414
বয়স : 37 লিঙ্গ : মহিলা
ফটো উপলব্ধ

980 DNT2670941
নাম : বাঘু রানা
পিতার নাম: নীলকণ্ঠ রানা
বাড়ির নং : n0415
বয়স : 84 লিঙ্গ : পুরুষ
ফটো উপলব্ধ

981 DNT1336676
নাম : রেনুকা রানা
স্বামীর নাম: বাঘু রানা
বাড়ির নং : n0416
বয়স : 73 লিঙ্গ : মহিলা
ফটো উপলব্ধ

982 DNT2448645
নাম : কল্পনা রানা
স্বামীর নাম: গুরুপদ রানা
বাড়ির নং : n0422
বয়স : 43 লিঙ্গ : মহিলা
ফটো উপলব্ধ

983 UCB2288694
নাম : অজয় রানা
মায়ের নাম: কল্পনা রানা
বাড়ির নং : এন0421
বয়স : 21 লিঙ্গ : পুরুষ
ফটো উপলব্ধ

984 DNT2671097
নাম : নন্দদুলাল রানা
পিতার নাম: রঘুনাথ রানা
বাড়ির নং : n0424
বয়স : 53 লিঙ্গ : পুরুষ
ফটো উপলব্ধ

985 DNT2449122
নাম : অঞ্জলী রানা
স্বামীর নাম: নন্দদুলাল রানা
বাড়ির নং : n0425
বয়স : 46 লিঙ্গ : মহিলা
ফটো উপলব্ধ

986 DNT2670917
নাম : কল্পনা রানা
স্বামীর নাম: নটেন্দ্র রানা
বাড়ির নং : n0452
বয়স : 58 লিঙ্গ : মহিলা
ফটো উপলব্ধ

987 UCB1142587
নাম : মহেশ্বর রানা
পিতার নাম: নটেন্দ্র রানা
বাড়ির নং : n0453
বয়স : 44 লিঙ্গ : পুরুষ
ফটো উপলব্ধ

988 DNT2670925
নাম : গোপাল রানা
পিতার নাম: প্রফুল্ল রানা
বাড়ির নং : n0454
বয়স : 59 লিঙ্গ : পুরুষ
ফটো উপলব্ধ

989 DNT2670933
নাম : যমুনা রানা
স্বামীর নাম: গোপাল রানা
বাড়ির নং : n0455
বয়স : 55 লিঙ্গ : মহিলা
ফটো উপলব্ধ

990 UCB1047448
নাম : পবিত্র রানা
পিতার নাম: গোপাল রানা
বাড়ির নং : n0456
বয়স : 37 লিঙ্গ : পুরুষ
ফটো উপলব্ধ

991 UCB1380823
নাম : পরমেশ্বর রানা
পিতার নাম: খোকন রানা
বাড়ির নং : n0459
বয়স : 31 লিঙ্গ : পুরুষ
ফটো উপলব্ধ

992 DNT2670883
নাম : নন্দদুলাল রানা
পিতার নাম: ক্ষেত্র রানা
বাড়ির নং : n0462
বয়স : 81 লিঙ্গ : পুরুষ
ফটো উপলব্ধ

993 DNT2670891
নাম : অম্বিকা রানা
স্বামীর নাম: নন্দদুলাল রানা
বাড়ির নং : n0463
বয়স : 67 লিঙ্গ : মহিলা
ফটো উপলব্ধ

994 DNT2448868
নাম : দূর্গা প্রসাদ রানা
পিতার নাম: নন্দদুলাল রানা
বাড়ির নং : n0464
বয়স : 42 লিঙ্গ : পুরুষ
ফটো উপলব্ধ

995 UCB1380864
নাম : মনি রানী রানা
স্বামীর নাম: দূর্গাপ্রসাদ রানা
বাড়ির নং : n0464
বয়স : 36 লিঙ্গ : মহিলা
ফটো উপলব্ধ

996 DNT2670578
নাম : সাধন রানা
পিতার নাম: চিত্ত রানা
বাড়ির নং : n0468
বয়স : 55 লিঙ্গ : পুরুষ
ফটো উপলব্ধ

997 DNT2450393
নাম : কল্পনা রানা
স্বামীর নাম: সাধন রানা
বাড়ির নং : n0469
বয়স : 42 লিঙ্গ : মহিলা
ফটো উপলব্ধ

998 UCB2207132
নাম : দীপঙ্কর রানা
মায়ের নাম: কল্পনা রানা
বাড়ির নং : এন0468
বয়স : 21 লিঙ্গ : পুরুষ
ফটো উপলব্ধ

999 DNT2448454
নাম : মনি রানা
স্বামীর নাম: দেবাশীষ রানা
বাড়ির নং : n0473
বয়স : 44 লিঙ্গ : মহিলা
ফটো উপলব্ধ

1000 DNT1336593
নাম : জয়ন্তী রানা
স্বামীর নাম: পঞ্চানন রানা
বাড়ির নং : n0475
বয়স : 58 লিঙ্গ : মহিলা
ফটো উপলব্ধ

1001 DNT2449163
নাম : শ্রীকৃষ্ণ রানা
পিতার নাম: পঞ্চানন রানা
বাড়ির নং : n0476
বয়স : 43 লিঙ্গ : পুরুষ
ফটো উপলব্ধ

1002 UCB0230862
নাম : বিষ্ণুপদ রানা
পিতার নাম: পঞ্চানন রানা
বাড়ির নং : n0477
বয়স : 38 লিঙ্গ : পুরুষ
ফটো উপলব্ধ

1003 UCB1380955
নাম : গৌরী রানা
স্বামীর নাম: বিষ্ণুপদ রানা
বাড়ির নং : 3
বয়স : 33 লিঙ্গ : মহিলা
ফটো উপলব্ধ

1004 DNT2670800
নাম : তৃষিতা রানা
স্বামীর নাম: উৎপল রানা
বাড়ির নং : n0481
বয়স : 62 লিঙ্গ : মহিলা
ফটো উপলব্ধ

1005 DNT2670594
নাম : প্রফুল্ল রানা
পিতার নাম: গুনাধর রানা
বাড়ির নং : n0482
বয়স : 84 লিঙ্গ : পুরুষ
ফটো উপলব্ধ

1006 DNT2670602
নাম : প্রমিলা রানা
স্বামীর নাম: প্রফুল্ল রানা
বাড়ির নং : n0483
বয়স : 79 লিঙ্গ : মহিলা
ফটো উপলব্ধ

1007 DNT2670610
নাম : লক্ষন রানা
পিতার নাম: প্রফুল্ল রানা
বাড়ির নং : n0484
বয়স : 62 লিঙ্গ : পুরুষ
ফটো উপলব্ধ

1008 DNT2670628
নাম : শিবানী রানা
স্বামীর নাম: লক্ষন রানা
বাড়ির নং : n0485
বয়স : 59 লিঙ্গ : মহিলা
ফটো উপলব্ধ

1009 DNT2670636
নাম : দুলাল রানা
পিতার নাম: প্রফুল্ল রানা
বাড়ির নং : n0486
বয়স : 52 লিঙ্গ : পুরুষ
ফটো উপলব্ধ

1010 DNT2448546
নাম : সোনালী রানা
স্বামীর নাম: স্বপন রানা
বাড়ির নং : দইসাই
বয়স : 43 লিঙ্গ : মহিলা
ফটো উপলব্ধ

1011 DNT2671055
নাম : ভীমচরন রানা
পিতার নাম: ধীরেন রানা
বাড়ির নং : n0490
বয়স : 60 লিঙ্গ : পুরুষ
ফটো উপলব্ধ

1012 DNT2671063
নাম : লক্ষ্মী রানা
স্বামীর নাম: ভীমচরন রানা
বাড়ির নং : n0491
বয়স : 57 লিঙ্গ : মহিলা
ফটো উপলব্ধ

1013 DNT2671048
নাম : সরস্বতী রানা
স্বামীর নাম: রামপদ রানা
বাড়ির নং : n0493
বয়স : 61 লিঙ্গ : মহিলা
ফটো উপলব্ধ

1014 DNT2449064
নাম : সুকদেব রানা
পিতার নাম: রামপদ রানা
বাড়ির নং : n0494
বয়স : 42 লিঙ্গ : পুরুষ
ফটো উপলব্ধ

1015 UCB1380815
নাম : আশালতা রানা
স্বামীর নাম: শুকদেব রানা
বাড়ির নং : n0494
বয়স : 33 লিঙ্গ : মহিলা
ফটো উপলব্ধ

1016 UCB1142595
নাম : জয়দেব রানা
পিতার নাম: রামপদ রানা
বাড়ির নং : n0495
বয়স : 34 লিঙ্গ : পুরুষ
ফটো উপলব্ধ

1017 DNT2670867
নাম : কানাই রানা
পিতার নাম: ধীরেন রানা
বাড়ির নং : n0496
বয়স : 55 লিঙ্গ : পুরুষ
ফটো উপলব্ধ

1018 DNT2670875
নাম : আশালতা রানা
স্বামীর নাম: কানাই রানা
বাড়ির নং : n0497
বয়স : 51 লিঙ্গ : মহিলা
ফটো উপলব্ধ

1019 DNT2671170
নাম : মল্লিকা রানা
স্বামীর নাম: সন্তোষ রানা
বাড়ির নং : n0499
বয়স : 72 লিঙ্গ : মহিলা
ফটো উপলব্ধ

1020 DNT2718344
নাম : অঞ্জন রানা
পিতার নাম: সন্তোষ রানা
বাড়ির নং : এন0001
বয়স : 39 লিঙ্গ : পুরুষ
ফটো উপলব্ধ

1021 UCB1486661
নাম : শীলা রানা (মাইতি)
স্বামীর নাম: অঞ্জন রানা
বাড়ির নং : n0500
বয়স : 33 লিঙ্গ : মহিলা
ফটো উপলব্ধ

1022 DNT2718294
নাম : সৌমেন রানা
পিতার নাম: মনোহর রানা
বাড়ির নং : n0601
বয়স : 41 লিঙ্গ : পুরুষ
ফটো উপলব্ধ

1023 UCB1276625
নাম : প্রকাশ রানা
পিতার নাম: গোপাল রানা
বাড়ির নং : n0630
বয়স : 34 লিঙ্গ : পুরুষ
ফটো উপলব্ধ

1024 UCB1276633
নাম : গুরুপদ রানা
পিতার নাম: উজ্জ্বল রানা
বাড়ির নং : n0631
বয়স : 32 লিঙ্গ : পুরুষ
ফটো উপলব্ধ

1025 UCB1276641
নাম : ভগীরথ রানা
পিতার নাম: সুবল চন্দ্র রানা
বাড়ির নং : n0632
বয়স : 32 লিঙ্গ : পুরুষ
ফটো উপলব্ধ

1026 UCB1276658
নাম : কাজল রানী রানা
পিতার নাম: সুবল রানা
বাড়ির নং : n0633
বয়স : 34 লিঙ্গ : মহিলা
ফটো উপলব্ধ

1027 UCB1276666
নাম : গীতা রানী রানা
স্বামীর নাম: শ্যামাপদ রানা
বাড়ির নং : n0634
বয়স : 34 লিঙ্গ : মহিলা
ফটো উপলব্ধ

1028 UCB1276716
নাম : দেবী রানা
স্বামীর নাম: শ্রীকৃষ্ণ রানা
বাড়ির নং : n0639
বয়স : 37 লিঙ্গ : মহিলা
ফটো উপলব্ধ

1029 DNT2671238
নাম : পূর্ণিমা রানা
স্বামীর নাম: হরিপদ রানা
বাড়ির নং : n0501
বয়স : 73 লিঙ্গ : মহিলা
ফটো উপলব্ধ

1030 DNT1656685
নাম : চন্দন রানা
পিতার নাম: হরিপদ রানা
বাড়ির নং : n0502
বয়স : 47 লিঙ্গ : পুরুষ
ফটো উপলব্ধ

1031 DNT2776292
নাম : মল্লিকা রানা
স্বামীর নাম: চন্দন রানা
বাড়ির নং : n0503
বয়স : 41 লিঙ্গ : মহিলা
ফটো উপলব্ধ

1032 DNT2718351
নাম : রাজেন্দ্র রানা
পিতার নাম: সুবল রানা
বাড়ির নং : n0507
বয়স : 38 লিঙ্গ : পুরুষ
ফটো উপলব্ধ

1033 DNT2449189
নাম : সরোজিনী রানা
স্বামীর নাম: সুবল রানা
বাড়ির নং : n0510
বয়স : 64 লিঙ্গ : মহিলা
ফটো উপলব্ধ

1034 DNT2448702
নাম : জ্যোৎস্না রানা
স্বামীর নাম: অনিল রানা
বাড়ির নং : n0511
বয়স : 58 লিঙ্গ : মহিলা
ফটো উপলব্ধ

1035 UCB1486596
নাম : গোবিন্দ রানা
মায়ের নাম: জ্যোৎস্না রানা
বাড়ির নং : n0511
বয়স : 31 লিঙ্গ : পুরুষ
ফটো উপলব্ধ

1036 UCB1559871
নাম : পারমিতা রানা
স্বামীর নাম: পবিত্র রানা
বাড়ির নং : n0456
বয়স : 29 লিঙ্গ : মহিলা
ফটো উপলব্ধ

1037 UCB1839893
নাম : চন্দন রানা
পিতার নাম: বাঘু রানা
বাড়ির নং : n0417
বয়স : 55 লিঙ্গ : পুরুষ
ফটো উপলব্ধ

1038 UCB1559608
নাম : মানিক রানা
পিতার নাম: দেবাংশু রানা
বাড়ির নং : n0632
বয়স : 29 লিঙ্গ : পুরুষ
ফটো উপলব্ধ

1039 UCB1559632
নাম : হারাধন রানা
পিতার নাম: চিত্তরঞ্জন রানা
বাড়ির নং : n0467
বয়স : 29 লিঙ্গ : পুরুষ
ফটো উপলব্ধ

1040 DNT2448926
নাম : গীতা রানা
স্বামীর নাম: গৌতম রানা
বাড়ির নং : n0513
বয়স : 47 লিঙ্গ : মহিলা
ফটো উপলব্ধ

1041 DNT2448330
নাম : গীতা রানা
স্বামীর নাম: বাবলু রানা
বাড়ির নং : n0379
বয়স : 45 লিঙ্গ : মহিলা
ফটো উপলব্ধ

1042 DNT1336155
নাম : লক্ষিরানী রানা
স্বামীর নাম: শ্রীহরি রানা
বাড়ির নং : n0381
বয়স : 47 লিঙ্গ : মহিলা
ফটো উপলব্ধ

1043 DNT2670735
নাম : গৌতম রানা
পিতার নাম: অচিন্ত্য রানা
বাড়ির নং : n0388
বয়স : 70 লিঙ্গ : পুরুষ
ফটো উপলব্ধ

1044 DNT2670743
নাম : কল্যানী রানা
স্বামীর নাম: গৌতম রানা
বাড়ির নং : n0389
বয়স : 61 লিঙ্গ : মহিলা
ফটো উপলব্ধ

1045 DNT2718153
নাম : বিষ্ণুপদ রানা
পিতার নাম: গৌতম রানা
বাড়ির নং : n0391
বয়স : 38 লিঙ্গ : পুরুষ
ফটো উপলব্ধ

1046 DNT2670586
নাম : মেনকা রানা
স্বামীর নাম: দয়াল রানা
বাড়ির নং : n0392
বয়স : 73 লিঙ্গ : মহিলা
ফটো উপলব্ধ

1047 DNT2134641
নাম : চম্পা রানা
স্বামীর নাম: গৌরহরি রানা
বাড়ির নং : n0394
বয়স : 45 লিঙ্গ : মহিলা
ফটো উপলব্ধ

1048 DNT2670982
নাম : ফুলমনি রানা
স্বামীর নাম: ঝড়েশ্বর রানা
বাড়ির নং : n0397
বয়স : 81 লিঙ্গ : মহিলা
ফটো উপলব্ধ

1049 DNT2448991
নাম : শুভঙ্করী রানা
পিতার নাম: ঝাড়েশ্বর রানা
বাড়ির নং : n0399
বয়স : 41 লিঙ্গ : মহিলা
ফটো উপলব্ধ

1050 DNT2670651
নাম : রাজেশ্বরী রানা
স্বামীর নাম: মনোহর রানা
বাড়ির নং : n0401
বয়স : 81 লিঙ্গ : মহিলা
ফটো উপলব্ধ

1051 DNT2670669
নাম : ঝাড়েশ্বর রানা
পিতার নাম: মনোহর রানা
বাড়ির নং : n0402
বয়স : 61 লিঙ্গ : পুরুষ
ফটো উপলব্ধ

1052 DNT2670677
নাম : সাবিত্রী রানা
স্বামীর নাম: ঝাড়েশ্বর রানা
বাড়ির নং : n0403
বয়স : 55 লিঙ্গ : মহিলা
ফটো উপলব্ধ

1053 DNT2670685
নাম : প্রভঞ্জন রানা
পিতার নাম: মনোহর রানা
বাড়ির নং : n0404
বয়স : 58 লিঙ্গ : পুরুষ
ফটো উপলব্ধ

1054 DNT2448611
নাম : কমলা রানা
স্বামীর নাম: প্রদীপ রানা
বাড়ির নং : n0405
বয়স : 45 লিঙ্গ : মহিলা
ফটো উপলব্ধ

1055 DNT2670693
নাম : প্রদীপ রানা
পিতার নাম: মনোহর রানা
বাড়ির নং : n0406
বয়স : 55 লিঙ্গ : পুরুষ
ফটো উপলব্ধ

1056 UCB2251775
নাম : নন্দিনী রানা
পিতার নাম: প্রদীপ রানা
বাড়ির নং : এন0400
বয়স : 21 লিঙ্গ : মহিলা
ফটো উপলব্ধ

1057 UCB1047588
নাম : বিশ্বজিৎ রানা
পিতার নাম: মনোহর রানা
বাড়ির নং : n0408
বয়স : 36 লিঙ্গ : পুরুষ
ফটো উপলব্ধ

1058 UCB0230870
নাম : সুশান্ত রানা
পিতার নাম: সৃষ্টিধর রানা
বাড়ির নং : n0409
বয়স : 72 লিঙ্গ : পুরুষ
ফটো উপলব্ধ

1059 UCB1885649
নাম : বাসন্তী রানা
স্বামীর নাম: হারাধন রানা
বাড়ির নং : N0467
বয়স : 27 লিঙ্গ : মহিলা
ফটো উপলব্ধ

1060 UCB1885714
নাম : বাসন্তী রানা
পিতার নাম: খোকন রানা
বাড়ির নং : N0459
বয়স : 25 লিঙ্গ : মহিলা
ফটো উপলব্ধ

1061 UCB1885722
নাম : সুদীপ নস্কর
পিতার নাম: জন্মেঞ্জয় নস্কর
বাড়ির নং : N0433
বয়স : 26 লিঙ্গ : পুরুষ
ফটো উপলব্ধ

1062 UCB1750546
নাম : কমল রানা
পিতার নাম: প্রভঞ্জন রানা
বাড়ির নং : এন0404
বয়স : 26 লিঙ্গ : পুরুষ
ফটো উপলব্ধ

1063 UCB1638642
নাম : দোলন রানা
স্বামীর নাম: শম্ভু রানা
বাড়ির নং : n0459
বয়স : 29 লিঙ্গ : মহিলা
ফটো উপলব্ধ

1064 UCB1724038
নাম : অঞ্জন রানা
পিতার নাম: বিমল রানা
বাড়ির নং : n0449
বয়স : 27 লিঙ্গ : পুরুষ
ফটো উপলব্ধ

Q 1065 UCB1638774
নাম : জান্মন্জোয নসকর
পিতার নাম: চুনিলাল নস্কর
বাড়ির নং :
বয়স : 35 লিঙ্গ : পুরুষ
DELETED
ফটো উপলব্ধ

1066 UCB1638709
নাম : দেবপদ রানা
পিতার নাম: উজ্জ্বল রানা
বাড়ির নং : n0437
বয়স : 30 লিঙ্গ : পুরুষ
ফটো উপলব্ধ

1067 UCB1638717
নাম : মৌসুমী রানা
স্বামীর নাম: বিষ্ণুপদ রানা
বাড়ির নং : n0391
বয়স : 30 লিঙ্গ : মহিলা
ফটো উপলব্ধ

1068 UCB1638733
নাম : সমীরন রানা
পিতার নাম: নটেন্দ্র রানা
বাড়ির নং : n0451
বয়স : 30 লিঙ্গ : পুরুষ
ফটো উপলব্ধ

1069 UCB1638840
নাম : সন্ধ্যা রানা
স্বামীর নাম: সুবিমল রানা
বাড়ির নং : n0444
বয়স : 54 লিঙ্গ : মহিলা
ফটো উপলব্ধ

1070 UCB2280527
নাম : চৈতন্য রানা
মায়ের নাম: সন্ধ্যা রানা
বাড়ির নং : এন0444
বয়স : 21 লিঙ্গ : পুরুষ
ফটো উপলব্ধ

1071 DNT2718302
নাম : গৌরহরি রানা
পিতার নাম: সুশান্ত রানা
বাড়ির নং : n0411
বয়স : 38 লিঙ্গ : পুরুষ
ফটো উপলব্ধ

1072 CMF2253953
নাম : খুকু বেরা (হেমব্রম)
স্বামীর নাম: কচি হেমব্রম
বাড়ির নং : n0481
বয়স : 41 লিঙ্গ : মহিলা
ফটো উপলব্ধ

1073 UCB1724285
নাম : শ্যামলী রানা
স্বামীর নাম: রাজেন্দ্র রানা
বাড়ির নং : n0507
বয়স : 28 লিঙ্গ : মহিলা
ফটো উপলব্ধ

1074 UCB1724194
নাম : মিনতী রানা
পিতার নাম: ঝাড়েশ্বর রানা
বাড়ির নং : n0403
বয়স : 29 লিঙ্গ : মহিলা
ফটো উপলব্ধ

1075 UCB1724244
নাম : লক্ষ্মী রানা
স্বামীর নাম: বাপী রানা
বাড়ির নং : n0492
বয়স : 28 লিঙ্গ : মহিলা
ফটো উপলব্ধ

1076 UCB1724251
নাম : পার্বতী রানা
পিতার নাম: দুলাল রানা
বাড়ির নং : n0486
বয়স : 28 লিঙ্গ : মহিলা
ফটো উপলব্ধ

1077 AWK1834613
নাম : পূজা রাণা
স্বামীর নাম: সৌমেন রাণা
বাড়ির নং : N0601
বয়স : 29 লিঙ্গ : মহিলা
ফটো উপলব্ধ

1078 DNT2136620
নাম : পঞ্চমী রানা
স্বামীর নাম: দেবাংশু রানা
বাড়ির নং : n0514
বয়স : 51 লিঙ্গ : মহিলা
ফটো উপলব্ধ

1079 UCB1380690
নাম : শম্ভু রাণা
পিতার নাম: বুদ্ধদেব রানা
বাড়ির নং : n0428
বয়স : 31 লিঙ্গ : পুরুষ
ফটো উপলব্ধ

1080 UCB2024222
নাম : প্রশান্ত রাণা
পিতার নাম: দুলাল রাণা
বাড়ির নং : এন0486
বয়স : 23 লিঙ্গ : পুরুষ
ফটো উপলব্ধ

1081 DNT2670511
নাম : খোকন রানা
পিতার নাম: কানাইলাল রানা
বাড়ির নং : n0459
বয়স : 53 লিঙ্গ : পুরুষ
ফটো উপলব্ধ

1082 DNT1656982
নাম : দিলীপ রানা
পিতার নাম: চিত্ত রঞ্জন রাণা
বাড়ির নং : n0470
বয়স : 45 লিঙ্গ : পুরুষ
ফটো উপলব্ধ

1083 UCB1047422
নাম : বাপী রানা
পিতার নাম: ভীমচরন রানা
বাড়ির নং : n0492
বয়স : 37 লিঙ্গ : পুরুষ
ফটো উপলব্ধ

1084 UCB1885755
নাম : অনীল রানা
পিতার নাম: শ্রীমন্ত রানা
বাড়ির নং : N0412
বয়স : 26 লিঙ্গ : পুরুষ
ফটো উপলব্ধ

1085 UCB1885532
নাম : দীপকুমার রানা
পিতার নাম: চন্দন রানা
বাড়ির নং : N0417
বয়স : 28 লিঙ্গ : পুরুষ
ফটো উপলব্ধ

1086 UCB1997105
নাম : সত্যজী ৎ রাণা
পিতার নাম: নাটেন্দ্র নাথ রাণা
বাড়ির নং : এন0451
বয়স : 24 লিঙ্গ : পুরুষ
ফটো উপলব্ধ

1087 UCB1997121
নাম : রিমা রাণা
স্বামীর নাম: সমিরন রাণা
বাড়ির নং : এন0451
বয়স : 25 লিঙ্গ : মহিলা
ফটো উপলব্ধ

1088 UCB2051910
নাম : সায়নি কলা রাণা
স্বামীর নাম: গুরুপদ রাণা
বাড়ির নং : এন0631
বয়স : 23 লিঙ্গ : মহিলা
ফটো উপলব্ধ

1089 UCB2066280
নাম : সবিতা রানা
স্বামীর নাম: প্রকাশ রানা
বাড়ির নং : এন0630
বয়স : 27 লিঙ্গ : মহিলা
ফটো উপলব্ধ

1090 DNT2448447
নাম : বুলু রানা
স্বামীর নাম: দিলীপ রানা
বাড়ির নং : n0471
বয়স : 37 লিঙ্গ : মহিলা
ফটো উপলব্ধ

1091 UCB2207090
নাম : শুভঙ্কর রানা
মায়ের নাম: বুলু রানা
বাড়ির নং : এন0470
বয়স : 21 লিঙ্গ : পুরুষ
ফটো উপলব্ধ

1092 UCB0230854
নাম : সুবল রানা
পিতার নাম: বাঘু রানা
বাড়ির নং : n0419
বয়স : 53 লিঙ্গ : পুরুষ
ফটো উপলব্ধ

1093 DNT2718369
নাম : রিঙ্কু রানা
স্বামীর নাম: সুবল রানা
বাড়ির নং : n0505
বয়স : 43 লিঙ্গ : মহিলা
ফটো উপলব্ধ

1094 UCB1047414
নাম : উমা রানা
স্বামীর নাম: শত্রুঘ্ন রানা
বাড়ির নং : n0386
বয়স : 36 লিঙ্গ : মহিলা
ফটো উপলব্ধ

1095 UCB1750496
নাম : কাকলি খামারি রানা
স্বামীর নাম: কালীপদ রাণা
বাড়ির নং : এন0439
বয়স : 30 লিঙ্গ : মহিলা
ফটো উপলব্ধ

1096 UCB2129880
নাম : লাবণী রানা
স্বামীর নাম: ভগীরথ রানা
বাড়ির নং : এন0632
বয়স : 23 লিঙ্গ : মহিলা
ফটো উপলব্ধ

1097 AWK1587211
নাম : রুবি জানা
পিতার নাম: গৌতম জানা
বাড়ির নং : এন0445
বয়স : 31 লিঙ্গ : মহিলা
ফটো উপলব্ধ

1098 UCB2128973
নাম : শিখা রানা
পিতার নাম: চন্দন রানা
বাড়ির নং : এন0417
বয়স : 23 লিঙ্গ : মহিলা
ফটো উপলব্ধ

1099 DNT1337559
নাম : উমাশংকর রানা
পিতার নাম: নীলকণ্ঠ রানা
বাড়ির নং : n0433
বয়স : 57 লিঙ্গ : পুরুষ
ফটো উপলব্ধ

1100 UCB2147619
নাম : কৃষ্ণা রানা
পিতার নাম: সুবল রানা
বাড়ির নং : এন0419
বয়স : 22 লিঙ্গ : মহিলা
ফটো উপলব্ধ

1101 DNT2449429
নাম : মামনি শাসমল
স্বামীর নাম: তপন শাসমল
বাড়ির নং : n0516
বয়স : 42 লিঙ্গ : মহিলা
ফটো উপলব্ধ

1102 DNT2449411
নাম : তপন শাসমল
পিতার নাম: গুরুপদ শাসমল
বাড়ির নং : n0517
বয়স : 44 লিঙ্গ : পুরুষ
ফটো উপলব্ধ

1103 UCB2283984
নাম : মহাদেব শাসমল
পিতার নাম: তপন শাসমল
বাড়ির নং : এন0517
বয়স : 21 লিঙ্গ : পুরুষ
ফটো উপলব্ধ

1104 DNT2449734
নাম : সমর সাউ
পিতার নাম: নটেন্দ্র নাথ সাউ সাউ
বাড়ির নং : n0528
বয়স : 43 লিঙ্গ : পুরুষ
ফটো উপলব্ধ

1105 UCB1276732
নাম : অরিন্দম সরকার
পিতার নাম: তাপস কুমার সরকার
বাড়ির নং : n0640
বয়স : 33 লিঙ্গ : পুরুষ
ফটো উপলব্ধ

1106 UCB1380997
নাম : সন্তু সাউ
পিতার নাম: স্বপন সাহু
বাড়ির নং : n0524
বয়স : 32 লিঙ্গ : পুরুষ
ফটো উপলব্ধ

1107 DNT2449718
নাম : অনিমা সাউ
স্বামীর নাম: স্বপন সাউ
বাড়ির নং : n0525
বয়স : 45 লিঙ্গ : মহিলা
ফটো উপলব্ধ

1108 UCB1142231
নাম : সুজাতা সাউ
স্বামীর নাম: সাধন সাউ
বাড়ির নং : n0527
বয়স : 36 লিঙ্গ : মহিলা
ফটো উপলব্ধ

1109 DNT2671584
নাম : হরিপদ সাউ
পিতার নাম: বসন্ত সাউ
বাড়ির নং : n0529
বয়স : 71 লিঙ্গ : পুরুষ
ফটো উপলব্ধ

1110 DNT2598159
নাম : গয়াপ্রসাদ সাউ
পিতার নাম: হরিপদ সাউ
বাড়ির নং : n0531
বয়স : 39 লিঙ্গ : পুরুষ
ফটো উপলব্ধ

1111 UCB1047406
নাম : শুকদেব সাউ
পিতার নাম: হরিপদ সাউ
বাড়ির নং : n0532
বয়স : 36 লিঙ্গ : পুরুষ
ফটো উপলব্ধ

1112 DNT2671600
নাম : রামপদ সাউ
পিতার নাম: বসন্ত সাউ
বাড়ির নং : n0533
বয়স : 68 লিঙ্গ : পুরুষ
ফটো উপলব্ধ

1113 DNT2671618
নাম : মনিবালা সাউ
স্বামীর নাম: রামপদ সাউ
বাড়ির নং : n0534
বয়স : 59 লিঙ্গ : মহিলা
ফটো উপলব্ধ

1114 UCB0230961
নাম : বুদ্ধদেব সাউ
পিতার নাম: রামপদ সাউ
বাড়ির নং : n0535
বয়স : 36 লিঙ্গ : পুরুষ
ফটো উপলব্ধ

1115 DNT2671626
নাম : শক্তিপদ সাউ
পিতার নাম: বসন্ত সাউ
বাড়ির নং : n0536
বয়স : 64 লিঙ্গ : পুরুষ
ফটো উপলব্ধ

1116 DNT2671634
নাম : কল্পনা সাউ
স্বামীর নাম: শক্তিপদ সাউ
বাড়ির নং : n0537
বয়স : 59 লিঙ্গ : মহিলা
ফটো উপলব্ধ

1117 DNT2671659
নাম : কাঞ্চনবালা সাউ
স্বামীর নাম: হৃষিকেশ সাউ
বাড়ির নং : n0540
বয়স : 59 লিঙ্গ : মহিলা
ফটো উপলব্ধ

1118 DNT2671667
নাম : হৃষিকেশ সাউ
পিতার নাম: ভূপেন্দ্র সাউ
বাড়ির নং : n0541
বয়স : 65 লিঙ্গ : পুরুষ
ফটো উপলব্ধ

1119 UCB1486653
নাম : প্রতিমা সাউ
স্বামীর নাম: দেবব্রত সাউ
বাড়ির নং : n0542
বয়স : 31 লিঙ্গ : মহিলা
ফটো উপলব্ধ

1120 UCB1047398
নাম : সত্যব্রত সাউ
পিতার নাম: হৃষিকেশ সাউ
বাড়ির নং : n0543
বয়স : 36 লিঙ্গ : পুরুষ
ফটো উপলব্ধ

1121 DNT2671527
নাম : শ্রীপতি সাউ
পিতার নাম: অমূল্য সাউ
বাড়ির নং : n0545
বয়স : 71 লিঙ্গ : পুরুষ
ফটো উপলব্ধ

1122 DNT2671535
নাম : বাসন্তী সাউ
স্বামীর নাম: শ্রীপতি সাউ
বাড়ির নং : n0546
বয়স : 63 লিঙ্গ : মহিলা
ফটো উপলব্ধ

1123 UCB1142637
নাম : ঘনশ্যাম সাউ
পিতার নাম: শ্রীপতি সাউ
বাড়ির নং : n0548
বয়স : 34 লিঙ্গ : পুরুষ
ফটো উপলব্ধ

1124 DNT2671543
নাম : নন্দদুলাল সাউ
পিতার নাম: অমূল্য সাউ
বাড়ির নং : n0549
বয়স : 58 লিঙ্গ : পুরুষ
ফটো উপলব্ধ

1125 DNT1336601
নাম : কল্পনা সাউ
স্বামীর নাম: নন্দদুলাল সাউ
বাড়ির নং : n0550
বয়স : 55 লিঙ্গ : মহিলা
ফটো উপলব্ধ

1126 UCB1142645
নাম : অজিত সাউ
পিতার নাম: নন্দদুলাল সাউ
বাড়ির নং : n0551
বয়স : 35 লিঙ্গ : পুরুষ
ফটো উপলব্ধ

1127 DNT2671519
নাম : শশাঙ্ক সাউ
পিতার নাম: অমূল্য সাউ
বাড়ির নং : n0554
বয়স : 55 লিঙ্গ : পুরুষ
ফটো উপলব্ধ

1128 DNT1336197
নাম : প্রমিলা সাউ
স্বামীর নাম: শশংঙ্ক সাউ
বাড়ির নং : n0555
বয়স : 48 লিঙ্গ : মহিলা
ফটো উপলব্ধ

1129 UCB1276740
নাম : বাসুদেব সাউ
পিতার নাম: রামপদ সাউ
বাড়ির নং : n0641
বয়স : 34 লিঙ্গ : পুরুষ
ফটো উপলব্ধ

1130 UCB1276757
নাম : রঞ্জিত সাউ
পিতার নাম: নন্দদুলাল সাউ
বাড়ির নং : n0642
বয়স : 33 লিঙ্গ : পুরুষ
ফটো উপলব্ধ

1131 WB/31/211/243680
নাম : সুশান্ত সাউ
পিতার নাম: ধীরেন্দ্র সাউ
বাড়ির নং : n0647
বয়স : 62 লিঙ্গ : পুরুষ
ফটো উপলব্ধ

1132 UCB2078228
নাম : সত্যরঞ্জন সাউ
পিতার নাম: স্বপন কুমার সাউ
বাড়ির নং : 22
বয়স : 27 লিঙ্গ : পুরুষ
ফটো উপলব্ধ

1133 DNT2671642
নাম : শ্যামাপদ সাউ
পিতার নাম: বসন্ত সাউ
বাড়ির নং : n0538
বয়স : 53 লিঙ্গ : পুরুষ
ফটো উপলব্ধ

1134 UCB0230938
নাম : নটেন্দ্র সাউ
পিতার নাম: অখিল সাউ
বাড়ির নং : n0522
বয়স : 85 লিঙ্গ : পুরুষ
ফটো উপলব্ধ

1135 UCB2020337
নাম : অমিত সাউ
পিতার নাম: শশাঙ্ক সাউ
বাড়ির নং : এন0554
বয়স : 25 লিঙ্গ : পুরুষ
ফটো উপলব্ধ

1136 DNT2671493
নাম : পশুপতি সাউ
পিতার নাম: অমূল্য সাউ
বাড়ির নং : n0552
বয়স : 64 লিঙ্গ : পুরুষ
ফটো উপলব্ধ

1137 DNT1337062
নাম : সন্ধ্যা সাউ
স্বামীর নাম: শ্যামাপদ সাউ
বাড়ির নং : n0539
বয়স : 48 লিঙ্গ : মহিলা
ফটো উপলব্ধ

1138 UCB0230946
নাম : গৌরী রানি সাউ
স্বামীর নাম: নাটেন্দ্র নাথ সাউ
বাড়ির নং : n0523
বয়স : 76 লিঙ্গ : মহিলা
ফটো উপলব্ধ

1139 UCB1142223
নাম : স্বপন সাউ
পিতার নাম: নটেন্দ্র নাথ সাউ
বাড়ির নং : n0524
বয়স : 58 লিঙ্গ : পুরুষ
ফটো উপলব্ধ

1140 DNT2671501
নাম : লক্ষ্মীপ্রিয়া সাউ
স্বামীর নাম: পশুপতি সাউ
বাড়ির নং : n0553
বয়স : 57 লিঙ্গ : মহিলা
ফটো উপলব্ধ

1141 DNT2671477
নাম : সাধন সাউ
পিতার নাম: নটেন্দ্র সাউ
বাড়ির নং : n0526
বয়স : 56 লিঙ্গ : পুরুষ
ফটো উপলব্ধ

1142 DNT2671592
নাম : কাজল সাউ
স্বামীর নাম: হরিপদ সাউ
বাড়ির নং : n0530
বয়স : 65 লিঙ্গ : মহিলা
ফটো উপলব্ধ

1143 UCB2147601
নাম : লক্ষ্মী সাউ
স্বামীর নাম: শুকদেব সাউ
বাড়ির নং : এন0529
বয়স : 21 লিঙ্গ : মহিলা
ফটো উপলব্ধ

1144 NVY1294933
নাম : তৃষা সাউ
স্বামীর নাম: সন্তু সাউ
বাড়ির নং : দইসাই
বয়স : 29 লিঙ্গ : মহিলা
ফটো উপলব্ধ

1145 AWK1902337
নাম : সায়নী পড়্যা
পিতার নাম: মনোরঞ্জন পড়্যা
বাড়ির নং : এন0545
বয়স : 30 লিঙ্গ : মহিলা
ফটো উপলব্ধ

1146 UCB1724335
নাম : রীনা সাউ
স্বামীর নাম: বুদ্ধদেব সাউ
বাড়ির নং : n0535
বয়স : 30 লিঙ্গ : মহিলা
ফটো উপলব্ধ

1147 UCB1885607
নাম : বুদ্ধদেব সাউ
পিতার নাম: পশুপতি সাউ
বাড়ির নং : N0552
বয়স : 25 লিঙ্গ : পুরুষ
ফটো উপলব্ধ

1148 AWK1823798
নাম : কৃষ্ণগ্না প্রধান সাউ
স্বামীর নাম: সত্যব্রত সাউ
বাড়ির নং : N0543
বয়স : 29 লিঙ্গ : মহিলা
ফটো উপলব্ধ

1149 DNT2449023
নাম : শঙ্করী সাউ
স্বামীর নাম: সুশান্ত সাউ
বাড়ির নং : n0430
বয়স : 51 লিঙ্গ : মহিলা
ফটো উপলব্ধ

1150 UCB1559673
নাম : সুব্রত সাউ
পিতার নাম: শক্তিপদ সাউ
বাড়ির নং : n0537
বয়স : 31 লিঙ্গ : পুরুষ
ফটো উপলব্ধ

1151 UCB1559681
নাম : ঝর্ণা সাউ
স্বামীর নাম: সুব্রত সাউ
বাড়ির নং : n0536
বয়স : 29 লিঙ্গ : মহিলা
ফটো উপলব্ধ

1152 UCB1559715
নাম : মধুশ্রী সাউ
স্বামীর নাম: গয়াপ্রসাদ সাউ
বাড়ির নং : n0531
বয়স : 30 লিঙ্গ : মহিলা
ফটো উপলব্ধ

1153 DNT2449965
নাম : রমা সামন্ত
স্বামীর নাম: শুকদেব সামন্ত
বাড়ির নং : n0562
বয়স : 60 লিঙ্গ : মহিলা
ফটো উপলব্ধ

1154 UCB1201599
নাম : সুমনা পন্ডা সামন্ত
স্বামীর নাম: অভিজিৎ সামন্ত
বাড়ির নং : n0564
বয়স : 36 লিঙ্গ : মহিলা
ফটো উপলব্ধ

1155 UCB1997170
নাম : শান্তনু সামন্ত
পিতার নাম: লঙ্কেশ্বর সামন্ত
বাড়ির নং : এন0559
বয়স : 25 লিঙ্গ : পুরুষ
ফটো উপলব্ধ

1156 DNT2671675
নাম : পঞ্চানন সামন্ত
পিতার নাম: সিদ্ধেশ্বর সামন্ত
বাড়ির নং : n0558
বয়স : 78 লিঙ্গ : পুরুষ
ফটো উপলব্ধ

1157 DNT2671691
নাম : লঙ্কেশ্বর সামন্ত
পিতার নাম: পঞ্চানন সামন্ত
বাড়ির নং : n0559
বয়স : 52 লিঙ্গ : পুরুষ
ফটো উপলব্ধ

1158 DNT1655422
নাম : নমিতা সামন্ত
স্বামীর নাম: লঙ্কেশ্বর সামন্ত
বাড়ির নং : n0560
বয়স : 51 লিঙ্গ : মহিলা
ফটো উপলব্ধ

1159 DNT2449957
নাম : শুকদেব সামন্ত
পিতার নাম: নরেন্দ্রনাথ সামন্ত
বাড়ির নং : n0561
বয়স : 65 লিঙ্গ : পুরুষ
ফটো উপলব্ধ

1160 UCB1047885
নাম : অভিজিৎ সামন্ত
পিতার নাম: শুকদেব সামন্ত
বাড়ির নং : n0563
বয়স : 36 লিঙ্গ : পুরুষ
ফটো উপলব্ধ

1161 UCB1558535
নাম : সৈকত মন্ডল
পিতার নাম: রমেন মন্ডল
বাড়ির নং : এন0323
বয়স : 29 লিঙ্গ : পুরুষ
ফটো উপলব্ধ

1162 UCB2307999
নাম : সায়ন্তী নায়ক
পিতার নাম: স্বপন কুমার নায়ক
বাড়ির নং : এন0178
বয়স : 20 লিঙ্গ : মহিলা
ফটো উপলব্ধ

1163 UCB2304871
নাম : রিঙ্কি মন্ডল
মায়ের নাম: খুকু মন্ডল
বাড়ির নং : এন0293
বয়স : 20 লিঙ্গ : মহিলা
ফটো উপলব্ধ

1164 UCB2329068
নাম : কোয়েল দাস
পিতার নাম: আশীষ দাস
বাড়ির নং : এন0067
বয়স : 20 লিঙ্গ : মহিলা
ফটো উপলব্ধ

1165 UCB2334688
নাম : সুস্মিতা মান্না
স্বামীর নাম: সুজন মান্না
বাড়ির নং : এন0573
বয়স : 20 লিঙ্গ : মহিলা
ফটো উপলব্ধ

1166 UCB2323186
নাম : সহজ সুন্দর ঘোষ
পিতার নাম: শঙ্কর সেবক ঘোষ
বাড়ির নং : এন0171
বয়স : 20 লিঙ্গ : পুরুষ
ফটো উপলব্ধ

1167 UCB2324796
নাম : শেফালী ঘোড়াই
স্বামীর নাম: সুবল ঘোড়াই
বাড়ির নং : এন0011
বয়স : 20 লিঙ্গ : মহিলা
ফটো উপলব্ধ

1168 UCB2325603
নাম : প্রিয়া রানা
মায়ের নাম: নমিতা রানা
বাড়ির নং : এন0648
বয়স : 20 লিঙ্গ : মহিলা
ফটো উপলব্ধ

1169 UCB2326007
নাম : অভিজিৎ দাস
পিতার নাম: দিব্যেন্দু দাস
বাড়ির নং : এন0066
বয়স : 20 লিঙ্গ : পুরুষ
ফটো উপলব্ধ

1170 WRJ2262988
নাম : মধুমিতা ঘোড়াই
স্বামীর নাম: দেবু ঘোড়াই
বাড়ির নং : এন0190
বয়স : 22 লিঙ্গ : মহিলা
ফটো উপলব্ধ

1171 AWK2047298
নাম : প্রভাত গুচ্ছাইত
পিতার নাম: কালীপদ গুচ্ছাইত
বাড়ির নং : এন0189
বয়স : 53 লিঙ্গ : পুরুষ
ফটো উপলব্ধ

1172 AWK2187854
নাম : সৌম্যাদীপ গুচ্ছাইত
পিতার নাম: প্রভাত গুছৈত
বাড়ির নং : এন0189
বয়স : 25 লিঙ্গ : পুরুষ
ফটো উপলব্ধ

1173 DNT1612514
নাম : সোমা গুচ্ছাইত
স্বামীর নাম: প্রভাত গুচ্ছাইত
বাড়ির নং : এন0189
বয়স : 50 লিঙ্গ : মহিলা
ফটো উপলব্ধ

1174 UCB2091643
নাম : শ্রাবন্তী দাস খুটিয়া
স্বামীর নাম: অনুকুল খুটিয়া
বাড়ির নং : এন0238
বয়স : 22 লিঙ্গ : মহিলা
ফটো উপলব্ধ

1175 DNT2454130
নাম : সৌম্যকান্তি পণ্ডা
পিতার নাম: প্রদীপ কান্তি পণ্ডা
বাড়ির নং : এন0324
বয়স : 40 লিঙ্গ : পুরুষ
ফটো উপলব্ধ

নির্বাচক সংখ্যার সারসংক্ষেপ :

A) নির্বাচকের সংখ্যা :

		নির্বাচক তালিকার প্রকৃতি	নির্বাচক তালিকার পরিচিতি :	নির্বাচকের সংখ্যা :			
				পুরুষ	মহিলা	তৃতীয় লিঙ্গ	মোট
I	মূল তালিকা	মূল তালিকা	বিশেষ নিবিড় সংশোধনী ২০২৬-এর চূড়ান্ত ভোটার তালিকা	601	574	0	1175
II	1- সংযোজন তালিকা	সংযোজনী 1	বিশেষ সংক্ষিপ্ত সংশোধন 2026	0	0	0	0
III	2- বিয়োজন তালিকা	সংযোজনী 1	বিশেষ সংক্ষিপ্ত সংশোধন 2026	1	0	0	1
IV	'লিঙ্গ ক্ষেত্রের' পরিবর্তনের কারণে পার্থক্য			0	0	0	0
নির্বাচকের মোট সংখ্যা (I+II-III+IV)				600	574	0	1174

B) ত্রুটি সংশোধনের সংখ্যা :

নির্বাচক তালিকার প্রকৃতি	নির্বাচক তালিকার পরিচিতি :	ত্রুটি সংশোধনের সংখ্যা :
সংযোজনী 1	বিশেষ সংক্ষিপ্ত সংশোধন 2026	0

নির্বাচক নিবন্ধন আধিকারিকের স্বাক্ষর

E-মৃত, S-স্থানান্তরিত, R-একাধিকবার অন্তর্ভুক্ত, M-নিখোঁজ, Q-যোগ্য নহে