

নির্বাচক তালিকা 2026 S25 পশ্চিমবঙ্গ

বিধানসভা নির্বাচনক্ষেত্রের নং, নাম ও সংরক্ষণের স্থিতি : 218 - এগরা (সাধারণ)		অংশ নং : 10																			
বিধানসভা নির্বাচনক্ষেত্রটি যে লোকসভা নির্বাচনক্ষেত্রের / ক্ষেত্রসমূহের অন্তর্ভুক্ত তার নং, নাম ও সংরক্ষণ স্থিতি : 34 - মেদিনীপুর (সাধারণ)																					
1. সংশোধনের পূর্ণ বিবরণ																					
সংশোধনের বৎসর :	2026	নির্বাচক তালিকার পরিচিতি :																			
ভিত্তি তারিখ :	01-01-2026	বিশেষ নিবিড় সংশোধনী ২০২৬-এর চূড়ান্ত ভোটার তালিকা																			
সংশোধনের প্রকৃতি :	বিশেষ নিবিড় সংশোধনী 2026																				
প্রকাশনার তারিখ :	28-02-2026																				
2. অংশ ও নির্বাচনী এলাকার পূর্ণ বিবরণ :																					
অংশের ভাগ নং ও নাম :																					
1-বরিদা (আংশিক)		<table style="width: 100%; border-collapse: collapse;"> <tr> <td style="width: 60%;">প্রধান শহর/গ্রাম</td> <td style="width: 40%;">: বরিদা</td> </tr> <tr> <td>ওয়ার্ড</td> <td>:</td> </tr> <tr> <td>থানা</td> <td>: এগরা</td> </tr> <tr> <td>গ্রাম পঞ্চায়েত</td> <td>: বরিদা</td> </tr> <tr> <td>ব্লক</td> <td>: এগরা-1</td> </tr> <tr> <td>মহকুমা</td> <td>: এগরা</td> </tr> <tr> <td>জেলা</td> <td>: পূর্ব মেদিনীপুর</td> </tr> <tr> <td>পিন</td> <td>: 721429</td> </tr> </table>				প্রধান শহর/গ্রাম	: বরিদা	ওয়ার্ড	:	থানা	: এগরা	গ্রাম পঞ্চায়েত	: বরিদা	ব্লক	: এগরা-1	মহকুমা	: এগরা	জেলা	: পূর্ব মেদিনীপুর	পিন	: 721429
প্রধান শহর/গ্রাম	: বরিদা																				
ওয়ার্ড	:																				
থানা	: এগরা																				
গ্রাম পঞ্চায়েত	: বরিদা																				
ব্লক	: এগরা-1																				
মহকুমা	: এগরা																				
জেলা	: পূর্ব মেদিনীপুর																				
পিন	: 721429																				
3. ভোট গ্রহন কেন্দ্রের পূর্ণ বিবরণ :																					
ভোট গ্রহন কেন্দ্রের নং, নাম :		ভোট গ্রহন কেন্দ্রের শ্রেণী :		গ্রামীণ																	
10 - বরিদা প্রাথমিক বিদ্যালয়		এই অংশে সহায়ক ভোটগ্রহন কেন্দ্রের সংখ্যা		0																	
ভোট গ্রহন কেন্দ্রের ঠিকানা :		:																			
বরিদা প্রাথমিক বিদ্যালয়, রুম-2, বরিদা																					
4. নির্বাচকের সংখ্যা :																					
প্রথম ক্রমিক নং	শেষ ক্রমিক নং	মোট সংখ্যা																			
		পুরুষ	মহিলা	তৃতীয় লিঙ্গ	মোট																
1	718	358	360	0	718																

নির্বাচক নিবন্ধন আধিকারিকের স্বাক্ষর

Nazri Naksha

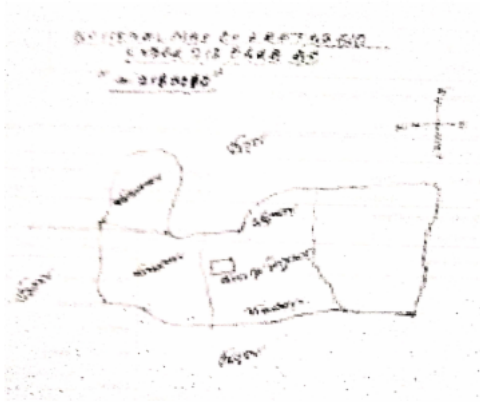

Google Map View



Polling Station Building Front View



Polling Station Front View



Cad View

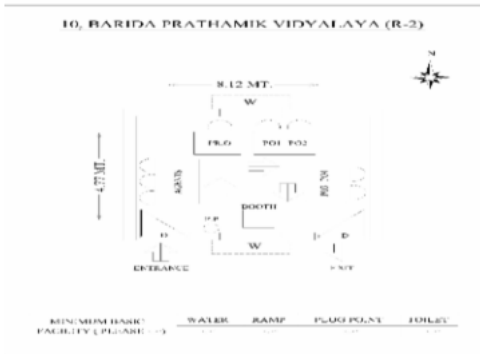

Key MAP View

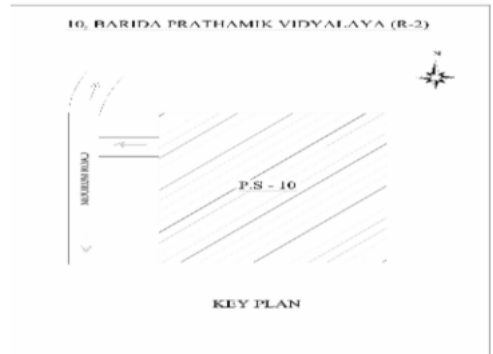

1 নাম : শ্রীকান্ত ওবা পিতার নাম: বনমালী ওবা বাড়ির নং : n0086 বয়স : 66 লিঙ্গ : পুরুষ ফটো উপলব্ধ	WB/31/213/012654	2 নাম : কেদার ওবা পিতার নাম: শ্রীকান্ত ওবা বাড়ির নং : n0086 বয়স : 39 লিঙ্গ : পুরুষ ফটো উপলব্ধ	KQH2616035	3 নাম : সন্ধ্যারাণী ওবা স্বামীর নাম: শ্রীকান্ত ওবা বাড়ির নং : n0086 বয়স : 59 লিঙ্গ : মহিলা ফটো উপলব্ধ	WB/31/213/012622
4 নাম : সরস্বতী ওবা স্বামীর নাম: কেদার ওবা বাড়ির নং : n0086 বয়স : 35 লিঙ্গ : মহিলা ফটো উপলব্ধ	ZCO1995125	5 নাম : রেণুকা করণ স্বামীর নাম: স্বপন করণ বাড়ির নং : n0077 বয়স : 59 লিঙ্গ : মহিলা ফটো উপলব্ধ	WB/31/213/012579	6 নাম : মৌসুমী করণ স্বামীর নাম: মাখন করণ বাড়ির নং : n0074 বয়স : 25 লিঙ্গ : মহিলা ফটো উপলব্ধ	ZCO2540896
7 নাম : কাবেরী করন স্বামীর নাম: সুনীল করন বাড়ির নং : n0077 বয়স : 31 লিঙ্গ : মহিলা ফটো উপলব্ধ	ZCO2001493	8 নাম : সুনীল করন পিতার নাম: স্বপন করণ বাড়ির নং : n0077 বয়স : 39 লিঙ্গ : পুরুষ ফটো উপলব্ধ	KQH2616043	9 নাম : নন্দিতা করন স্বামীর নাম: দিলীপ করন বাড়ির নং : n0075 বয়স : 35 লিঙ্গ : মহিলা ফটো উপলব্ধ	ZCO1538495
10 নাম : দিলীপ করণ পিতার নাম: পূর্ণ চন্দ্র করণ বাড়ির নং : n0075 বয়স : 44 লিঙ্গ : পুরুষ ফটো উপলব্ধ	KQH2008845	11 নাম : রেণুকা করণ স্বামীর নাম: পূর্ণ করণ বাড়ির নং : n0075 বয়স : 60 লিঙ্গ : মহিলা ফটো উপলব্ধ	WB/31/213/012388	12 নাম : পূর্ণচন্দ্র করণ পিতার নাম: মহেন্দ্র করণ বাড়ির নং : n0075 বয়স : 69 লিঙ্গ : পুরুষ ফটো উপলব্ধ	WB/31/213/012735
13 নাম : মাখন করন পিতার নাম: রঞ্জন কুমার করন বাড়ির নং : n0074 বয়স : 33 লিঙ্গ : পুরুষ ফটো উপলব্ধ	ZCO1538123	14 নাম : আরতীরানী করণ স্বামীর নাম: রঞ্জন করণ বাড়ির নং : n0074 বয়স : 53 লিঙ্গ : মহিলা ফটো উপলব্ধ	WB/31/213/012565	15 নাম : চন্দন কুমার দিম্ভা পিতার নাম: মানগোবিন্দ দিম্ভা বাড়ির নং : n0074 বয়স : 52 লিঙ্গ : পুরুষ ফটো উপলব্ধ	ZCO1755347
16 নাম : রঞ্জনকুমার করণ পিতার নাম: অনন্ত করণ বাড়ির নং : n0074 বয়স : 56 লিঙ্গ : পুরুষ ফটো উপলব্ধ	WB/31/213/012511	17 নাম : বৃন্দাবতী করণ স্বামীর নাম: অনন্ত করণ বাড়ির নং : n0074 বয়স : 73 লিঙ্গ : মহিলা ফটো উপলব্ধ	KQH2667194	18 নাম : শিউলী করণ (ওবা) স্বামীর নাম: রবীন্দ্র করণ বাড়ির নং : n0076 বয়স : 36 লিঙ্গ : মহিলা ফটো উপলব্ধ	ZCO1231802
19 নাম : রবীন্দ্র করণ পিতার নাম: গুনাধর করণ বাড়ির নং : n0076 বয়স : 44 লিঙ্গ : পুরুষ ফটো উপলব্ধ	KQH2005684	20 নাম : জয়ন্তীরানী করণ স্বামীর নাম: গুনাধর করণ বাড়ির নং : n0076 বয়স : 63 লিঙ্গ : মহিলা ফটো উপলব্ধ	WB/31/213/012530	21 নাম : গুনাধর করন পিতার নাম: মহেন্দ্র করন বাড়ির নং : n0076 বয়স : 71 লিঙ্গ : পুরুষ ফটো উপলব্ধ	WB/31/213/012717
22 নাম : স্বপন কামিল্যা পিতার নাম: পূর্ণ চন্দ্র কামিল্যা বাড়ির নং : n0005 বয়স : 33 লিঙ্গ : পুরুষ ফটো উপলব্ধ	ZCO1325984	23 নাম : জ্যোৎস্না কামিল্যা স্বামীর নাম: তপন কামিল্যা বাড়ির নং : n0005 বয়স : 36 লিঙ্গ : মহিলা ফটো উপলব্ধ	ZCO1325729	24 নাম : তপন কামিল্যা পিতার নাম: পূর্ণচন্দ্র কামিল্যা বাড়ির নং : n0005 বয়স : 39 লিঙ্গ : পুরুষ ফটো উপলব্ধ	KQH2616050
25 নাম : সন্ধ্যা কামিল্যা স্বামীর নাম: পূর্ণচন্দ্র কামিল্যা বাড়ির নং : n0005 বয়স : 57 লিঙ্গ : মহিলা ফটো উপলব্ধ	ZCO2398816	26 নাম : পূর্ণ চন্দ্র কামিল্যা পিতার নাম: নাকফুড়ি কামিল্যা বাড়ির নং : n0102 বয়স : 66 লিঙ্গ : পুরুষ ফটো উপলব্ধ	ZCO2862936	27 নাম : রেবতী কামিল্যা স্বামীর নাম: স্বপন কামিল্যা বাড়ির নং : n0005 বয়স : 32 লিঙ্গ : মহিলা ফটো উপলব্ধ	ZCO2001527
28 নাম : দিপালী খাটুয়া স্বামীর নাম: তাপস খাটুয়া বাড়ির নং : n0101 বয়স : 28 লিঙ্গ : মহিলা ফটো উপলব্ধ	ZCO2106532	29 নাম : স্বর্নলতা খাটুয়া স্বামীর নাম: বংশী খাটুয়া বাড়ির নং : n0102 বয়স : 42 লিঙ্গ : মহিলা ফটো উপলব্ধ	KQH2008852	30 নাম : বংশী খাটুয়া পিতার নাম: বালক খাটুয়া বাড়ির নং : n0102 বয়স : 55 লিঙ্গ : পুরুষ ফটো উপলব্ধ	WB/31/213/012464

31 নাম : সত্যবতী খাটুয়া স্বামীর নাম: বালক খাটুয়া বাড়ির নং : n0102 বয়স : 73 লিঙ্গ : মহিলা	WB/31/213/012339	ফটো উপলব্ধ	32 নাম : তাপস খাটুয়া পিতার নাম: মদন খাটুয়া বাড়ির নং : n0101 বয়স : 34 লিঙ্গ : পুরুষ	ZCO1633676	ফটো উপলব্ধ	33 নাম : সন্ধ্যা খাটুয়া স্বামীর নাম: মদন খাটুয়া বাড়ির নং : n0101 বয়স : 54 লিঙ্গ : মহিলা	WB/31/213/012477	ফটো উপলব্ধ
34 নাম : গোপাল খাটুয়া পিতার নাম: বংশী খাটুয়া বাড়ির নং : এন0102 বয়স : 24 লিঙ্গ : পুরুষ	ZCO2580710	ফটো উপলব্ধ	35 নাম : মৌমিতা ভূঞা খাটুয়া স্বামীর নাম: গোপাল খাটুয়া বাড়ির নং : 137 বয়স : 22 লিঙ্গ : মহিলা	ZCO2951374	ফটো উপলব্ধ	36 নাম : অভিজিৎ গিরি পিতার নাম: প্রশান্ত গিরি বাড়ির নং : এন0081 বয়স : 23 লিঙ্গ : পুরুষ	ZCO2711455	ফটো উপলব্ধ
37 নাম : ছবি গিরি স্বামীর নাম: দীপঙ্কর গিরি বাড়ির নং : এন0082 বয়স : 23 লিঙ্গ : মহিলা	ZCO2729457	ফটো উপলব্ধ	38 নাম : অমিত গিরি পিতার নাম: অচিন্ত গিরি বাড়ির নং : এন0083 বয়স : 22 লিঙ্গ : পুরুষ	ZCO2810810	ফটো উপলব্ধ	39 নাম : দীপঙ্কর গিরি পিতার নাম: নগেন্দ্র নাথ গিরি বাড়ির নং : n0085 বয়স : 39 লিঙ্গ : পুরুষ	ZCO1231836	ফটো উপলব্ধ
40 নাম : অনুশ্রী গিরি পিতার নাম: সত্যরঞ্জন গিরি বাড়ির নং : এন0085 বয়স : 24 লিঙ্গ : মহিলা	ZCO2625291	ফটো উপলব্ধ	41 নাম : দীপক গিরি পিতার নাম: শান্তিরঞ্জন গিরি বাড়ির নং : n0085 বয়স : 30 লিঙ্গ : পুরুষ	ZCO1903376	ফটো উপলব্ধ	42 নাম : দুর্গা গিরি স্বামীর নাম: সত্যরঞ্জন গিরি বাড়ির নং : n0085 বয়স : 43 লিঙ্গ : মহিলা	KQH2006799	ফটো উপলব্ধ
43 নাম : সত্যরঞ্জন গিরি পিতার নাম: ভাস্করচন্দ্র গিরি বাড়ির নং : n0085 বয়স : 54 লিঙ্গ : পুরুষ	KQH1730373	ফটো উপলব্ধ	44 নাম : রেণুকা গিরি স্বামীর নাম: হরিপদ গিরি বাড়ির নং : n0085 বয়স : 53 লিঙ্গ : মহিলা	WB/31/213/012416	ফটো উপলব্ধ	45 নাম : হরিপদ গিরি পিতার নাম: ভাস্কর গিরি বাড়ির নং : n0085 বয়স : 61 লিঙ্গ : পুরুষ	WB/31/213/012775	ফটো উপলব্ধ
46 নাম : সূর্য কান্ত গিরি পিতার নাম: মনোরঞ্জন গিরি বাড়ির নং : n0085 বয়স : 36 লিঙ্গ : পুরুষ	ZCO1231828	ফটো উপলব্ধ	47 নাম : বাসন্তীরাণী গিরি স্বামীর নাম: মনোরঞ্জন গিরি বাড়ির নং : n0085 বয়স : 56 লিঙ্গ : মহিলা	WB/31/213/012564	ফটো উপলব্ধ	48 নাম : মনোরঞ্জন গিরি পিতার নাম: ভাস্কর গিরি বাড়ির নং : n0085 বয়স : 63 লিঙ্গ : পুরুষ	WB/31/213/012748	ফটো উপলব্ধ
49 নাম : দেবশীষ গিরি পিতার নাম: চিত্তরঞ্জন গিরি বাড়ির নং : n0085 বয়স : 36 লিঙ্গ : পুরুষ	ZCO1231810	ফটো উপলব্ধ	50 নাম : গীতারাণী গিরি স্বামীর নাম: চিত্তরঞ্জন গিরি বাড়ির নং : n0085 বয়স : 61 লিঙ্গ : মহিলা	WB/31/213/012813	ফটো উপলব্ধ	51 নাম : চিত্তরঞ্জন গিরি পিতার নাম: ভাস্কর গিরি বাড়ির নং : n0085 বয়স : 67 লিঙ্গ : পুরুষ	WB/31/213/012757	ফটো উপলব্ধ
52 নাম : দীপ্তি গিরি স্বামীর নাম: অমল গিরি বাড়ির নং : n0084 বয়স : 49 লিঙ্গ : মহিলা	KQH1730258	ফটো উপলব্ধ	53 নাম : অসীমারাণী গিরি স্বামীর নাম: বিমল গিরি বাড়ির নং : n0084 বয়স : 53 লিঙ্গ : মহিলা	WB/31/213/012227	ফটো উপলব্ধ	54 নাম : অমলকুমার গিরি পিতার নাম: ভুবন চন্দ্র গিরি বাড়ির নং : n0084 বয়স : 57 লিঙ্গ : পুরুষ	ZCO2948719	ফটো উপলব্ধ
55 নাম : বিমল কুমার গিরি পিতার নাম: ভুবন গিরি বাড়ির নং : n0084 বয়স : 57 লিঙ্গ : পুরুষ	ZCO2867943	ফটো উপলব্ধ	56 নাম : মনিকাঙ্কন গিরি স্বামীর নাম: অচিন্ত গিরি বাড়ির নং : n0083 বয়স : 53 লিঙ্গ : মহিলা	WB/31/213/012223	ফটো উপলব্ধ	57 নাম : অচিন্ত্যকুমার গিরি পিতার নাম: গৌরমোহন গিরি বাড়ির নং : n0083 বয়স : 61 লিঙ্গ : পুরুষ	WB/31/213/012286	ফটো উপলব্ধ
58 নাম : পারুল রানী গিরি স্বামীর নাম: রবিশঙ্কর গিরি বাড়ির নং : n0082 বয়স : 36 লিঙ্গ : মহিলা	ZCO1433465	ফটো উপলব্ধ	59 নাম : দীপঙ্কর গিরি পিতার নাম: বাদল কুমার গিরি বাড়ির নং : n0082 বয়স : 35 লিঙ্গ : পুরুষ	ZCO1433473	ফটো উপলব্ধ	60 নাম : রবী শংকর গিরি পিতার নাম: বাদল গিরি বাড়ির নং : n0082 বয়স : 43 লিঙ্গ : পুরুষ	KQH2005759	ফটো উপলব্ধ

61 নাম : মালতী গিরি স্বামীর নাম: বাদল গিরি বাড়ির নং : n0082 বয়স : 55 লিঙ্গ : মহিলা	WB/31/213/012353	ফটো উপলব্ধ	62 নাম : বাদলকুমার গিরি পিতার নাম: গৌরমোহন গিরি বাড়ির নং : n0082 বয়স : 63 লিঙ্গ : পুরুষ	WB/31/213/012499	ফটো উপলব্ধ	63 নাম : সোমা গিরি স্বামীর নাম: প্রশান্ত কুমার গিরি বাড়ির নং : n0081 বয়স : 42 লিঙ্গ : মহিলা	KQH2276004	ফটো উপলব্ধ
64 নাম : প্রশান্তকুমার গিরি পিতার নাম: কার্তিক গিরি বাড়ির নং : n0081 বয়স : 53 লিঙ্গ : পুরুষ	WB/31/213/012710	ফটো উপলব্ধ	65 নাম : মালতী গিরি স্বামীর নাম: কার্তিক গিরি বাড়ির নং : n0081 বয়স : 78 লিঙ্গ : মহিলা	WB/31/213/012267	ফটো উপলব্ধ	66 নাম : আল্পনা গিরি স্বামীর নাম: অসিত গিরি বাড়ির নং : n0079 বয়স : 35 লিঙ্গ : মহিলা	ZCO1538321	ফটো উপলব্ধ
67 নাম : অসিত গিরি পিতার নাম: সুশান্ত কুমার গিরি বাড়ির নং : n0079 বয়স : 40 লিঙ্গ : পুরুষ	KQH2748465	ফটো উপলব্ধ	68 নাম : লক্ষ্মীপ্রিয়া গিরি স্বামীর নাম: সুশান্ত গিরি বাড়ির নং : n0079 বয়স : 57 লিঙ্গ : মহিলা	WB/31/213/012350	ফটো উপলব্ধ	69 নাম : সুশান্তকুমার গিরি পিতার নাম: কার্তিক গিরি বাড়ির নং : n0079 বয়স : 66 লিঙ্গ : পুরুষ	WB/31/213/012518	ফটো উপলব্ধ
70 নাম : সুমন গিরি মায়ের নাম: অসীমা রানি গিরি বাড়ির নং : n0084 বয়স : 25 লিঙ্গ : পুরুষ	ZCO2476042	ফটো উপলব্ধ	71 নাম : অনুশ্রী গিরি স্বামীর নাম: দেবাশিস গিরি বাড়ির নং : এন0085 বয়স : 25 লিঙ্গ : মহিলা	WCI2072148	ফটো উপলব্ধ	72 নাম : দীপাঞ্জলি গিরি পিতার নাম: অমল কুমার গিরি বাড়ির নং : এন0084 বয়স : 22 লিঙ্গ : পুরুষ	ZCO2795946	ফটো উপলব্ধ
73 নাম : কাজল গিরি সাউ স্বামীর নাম: বিমল কুমার গিরি বাড়ির নং : n0189 বয়স : 46 লিঙ্গ : মহিলা	KQH2005114	ফটো উপলব্ধ	74 নাম : শতদল চক্রবর্তী পিতার নাম: রামকৃষ্ণ চক্রবর্তী বাড়ির নং : n0078 বয়স : 68 লিঙ্গ : পুরুষ	ZCO2351492	ফটো উপলব্ধ	75 নাম : শান্তিময়ী চক্রবর্তী স্বামীর নাম: রামকৃষ্ণ চক্রবর্তী বাড়ির নং : n0078 বয়স : 91 লিঙ্গ : মহিলা	ZCO2523702	ফটো উপলব্ধ
76 নাম : অদিতি পন্ডা চক্রবর্তী স্বামীর নাম: রাজকুমার চক্রবর্তী বাড়ির নং : n0078 বয়স : 30 লিঙ্গ : মহিলা	ZCO1901479	ফটো উপলব্ধ	77 নাম : দেবকুমার চক্রবর্তী পিতার নাম: শতদল চক্রবর্তী বাড়ির নং : n0078 বয়স : 33 লিঙ্গ : পুরুষ	ZCO1538164	ফটো উপলব্ধ	78 নাম : রাজকুমার চক্রবর্তী পিতার নাম: শতদল চক্রবর্তী বাড়ির নং : n0078 বয়স : 38 লিঙ্গ : পুরুষ	KQH2748473	ফটো উপলব্ধ
79 নাম : পুষ্প চক্রবর্তী স্বামীর নাম: পরিমল চক্রবর্তী বাড়ির নং : n0078 বয়স : 62 লিঙ্গ : মহিলা	KQH2879757	ফটো উপলব্ধ	80 নাম : পরিমল চক্রবর্তী পিতার নাম: রামকৃষ্ণ চক্রবর্তী বাড়ির নং : n0078 বয়স : 72 লিঙ্গ : পুরুষ	KQH2879740	ফটো উপলব্ধ	81 নাম : গীতারানী চক্রবর্তী স্বামীর নাম: শতদল চক্রবর্তী বাড়ির নং : n0078 বয়স : 58 লিঙ্গ : মহিলা	ZCO2351518	ফটো উপলব্ধ
82 নাম : শ্রীকৃষ্ণ জানা পিতার নাম: চৈতন্য জানা বাড়ির নং : n0155 বয়স : 47 লিঙ্গ : পুরুষ	KQH1326636	ফটো উপলব্ধ	83 নাম : মঞ্জু জানা স্বামীর নাম: শ্রীকৃষ্ণ জানা বাড়ির নং : n0155 বয়স : 43 লিঙ্গ : মহিলা	KQH2276046	ফটো উপলব্ধ	84 নাম : পবন জানা মায়ের নাম: দেবকী জানা বাড়ির নং : n0155 বয়স : 41 লিঙ্গ : পুরুষ	KQH2748531	ফটো উপলব্ধ
85 নাম : রবীন্দ্রনাথ জানা পিতার নাম: সুশীল জানা বাড়ির নং : n0121 বয়স : 53 লিঙ্গ : পুরুষ	WB/31/213/012605	ফটো উপলব্ধ	86 নাম : সরস্বতী জানা স্বামীর নাম: রবীন্দ্রনাথ জানা বাড়ির নং : n0121 বয়স : 51 লিঙ্গ : মহিলা	WB/31/213/012785	ফটো উপলব্ধ	87 নাম : শিবস্তু জানা পিতার নাম: রবীন্দ্র নাথ জানা বাড়ির নং : n0121 বয়স : 30 লিঙ্গ : পুরুষ	ZCO1903327	ফটো উপলব্ধ
88 নাম : সুভাষিনী জানা স্বামীর নাম: সুশীল জানা বাড়ির নং : n0146 বয়স : 69 লিঙ্গ : মহিলা	WB/31/213/012256	ফটো উপলব্ধ	89 নাম : দেবকী জানা স্বামীর নাম: চৈতন্য জানা বাড়ির নং : n0155 বয়স : 69 লিঙ্গ : মহিলা	WB/31/213/012596	ফটো উপলব্ধ	90 নাম : সাবিত্রী জানা স্বামীর নাম: অজয় কুমার জানা বাড়ির নং : n0159 বয়স : 40 লিঙ্গ : মহিলা	KQH2616076	ফটো উপলব্ধ

91 নাম : আল্পনা জানা স্বামীর নাম: পবন জানা বাড়ির নং : n0155 বয়স : 34 লিঙ্গ : মহিলা	ZCO1433457 ফটো উপলব্ধ	92 নাম : অজয় কুমার জানা পিতার নাম: গদাধর জানা বাড়ির নং : n0159 বয়স : 44 লিঙ্গ : পুরুষ	KQH1728377 ফটো উপলব্ধ	93 নাম : অভয় জানা পিতার নাম: গদাধর জানা বাড়ির নং : n0052 বয়স : 38 লিঙ্গ : পুরুষ	KQH2748515 ফটো উপলব্ধ
94 নাম : সুজয় জানা পিতার নাম: প্রাণকৃষ্ণ জানা বাড়ির নং : n0107 বয়স : 43 লিঙ্গ : পুরুষ	KQH2005908 ফটো উপলব্ধ	95 নাম : অসীমা জানা স্বামীর নাম: সুজয় জানা বাড়ির নং : n0107 বয়স : 40 লিঙ্গ : মহিলা	KQH2616100 ফটো উপলব্ধ	96 নাম : সুভদ্রা জানা স্বামীর নাম: ভীমচরণ জানা বাড়ির নং : n0118 বয়স : 76 লিঙ্গ : মহিলা	ZCO2755395 ফটো উপলব্ধ
97 নাম : কল্যাণী লাহা জানা স্বামীর নাম: অভয় জানা বাড়ির নং : এন0052 বয়স : 38 লিঙ্গ : মহিলা	ZCO2651016 ফটো উপলব্ধ	98 নাম : সুমিত্রা কর জানা স্বামীর নাম: সৌমিত্রা জানা বাড়ির নং : এন0093 বয়স : 29 লিঙ্গ : মহিলা	WCI1880558 ফটো উপলব্ধ	99 নাম : সুরজিৎ জানা পিতার নাম: ঘনশ্যাম জানা বাড়ির নং : এন0098 বয়স : 24 লিঙ্গ : পুরুষ	ZCO2621860 ফটো উপলব্ধ
100 নাম : সূর্যকান্ত জানা পিতার নাম: বিষ্ণুপদ জানা বাড়ির নং : n0169 বয়স : 29 লিঙ্গ : পুরুষ	ZCO2100949 ফটো উপলব্ধ	101 নাম : কেশব জানা পিতার নাম: প্রভাত কুমার জানা বাড়ির নং : এন0096 বয়স : 24 লিঙ্গ : পুরুষ	ZCO2621845 ফটো উপলব্ধ	102 নাম : চঞ্চল জানা পিতার নাম: দেবকুমার জানা বাড়ির নং : এন0067 বয়স : 24 লিঙ্গ : পুরুষ	ZCO2593325 ফটো উপলব্ধ
103 নাম : রানু রানী জানা স্বামীর নাম: সঞ্জীব কুমার জানা বাড়ির নং : n0069 বয়স : 34 লিঙ্গ : মহিলা	ZCO1538180 ফটো উপলব্ধ	104 নাম : বরুন জানা পিতার নাম: সুভাষ চন্দ্র জানা বাড়ির নং : n0095 বয়স : 35 লিঙ্গ : পুরুষ	ZCO1231869 ফটো উপলব্ধ	105 নাম : নন্দন জানা পিতার নাম: গণেশ জানা বাড়ির নং : এন0120 বয়স : 26 লিঙ্গ : পুরুষ	ZCO2262061 ফটো উপলব্ধ
106 নাম : মঞ্জু রানী জানা স্বামীর নাম: প্রদীপ কুমার জানা বাড়ির নং : n0104 বয়স : 55 লিঙ্গ : মহিলা	ZCO2363836 ফটো উপলব্ধ	107 নাম : রেনুকা জানা স্বামীর নাম: ভুবন জানা বাড়ির নং : n0119 বয়স : 77 লিঙ্গ : মহিলা	ZCO2823201 ফটো উপলব্ধ	108 নাম : প্রসেনজীত জানা পিতার নাম: বিমল কুমার জানা বাড়ির নং : n0068 বয়স : 37 লিঙ্গ : পুরুষ	KQH2808384 ফটো উপলব্ধ
109 নাম : সোনালিকা সাউ জানা স্বামীর নাম: শিবশঙ্কু জানা বাড়ির নং : এন0121 বয়স : 22 লিঙ্গ : মহিলা	ZCO2852770 ফটো উপলব্ধ	110 নাম : রাধারানী গিরি স্বামীর নাম: নগেন্দ্রনাথ গিরি বাড়ির নং : n0119 বয়স : 61 লিঙ্গ : মহিলা	ZCO2823219 ফটো উপলব্ধ	111 নাম : নয়ন জানা পিতার নাম: উদয় কুমার জানা বাড়ির নং : বরিদা বয়স : 22 লিঙ্গ : পুরুষ	ZCO2856615 ফটো উপলব্ধ
112 নাম : সুশান্ত জানা পিতার নাম: ননীগোপাল জানা বাড়ির নং : n0052 বয়স : 45 লিঙ্গ : পুরুষ	KQH2005809 ফটো উপলব্ধ	113 নাম : রঞ্জিত জানা পিতার নাম: রাধাশ্যাম জানা বাড়ির নং : n0097 বয়স : 29 লিঙ্গ : পুরুষ	ZCO2001436 ফটো উপলব্ধ	114 নাম : অভিষেক জানা পিতার নাম: প্রদীপ জানা বাড়ির নং : n0104 বয়স : 38 লিঙ্গ : পুরুষ	KQH2748556 ফটো উপলব্ধ
115 নাম : মমতা জানা স্বামীর নাম: আনন্দ জানা বাড়ির নং : n0040 বয়স : 29 লিঙ্গ : মহিলা	ZCO2106508 ফটো উপলব্ধ	116 নাম : আরতি জানা স্বামীর নাম: গণেশ জানা বাড়ির নং : n0120 বয়স : 52 লিঙ্গ : মহিলা	WB/31/213/012257 ফটো উপলব্ধ	117 নাম : রাজকুমার জানা পিতার নাম: গণেশচন্দ্র জানা বাড়ির নং : n0120 বয়স : 31 লিঙ্গ : পুরুষ	ZCO1768654 ফটো উপলব্ধ
118 নাম : কবিতা জানা স্বামীর নাম: স্বপন জানা বাড়ির নং : n0118 বয়স : 36 লিঙ্গ : মহিলা	ZCO1433523 ফটো উপলব্ধ	119 নাম : প্রতিমা জানা স্বামীর নাম: তপন জানা বাড়ির নং : n0118 বয়স : 41 লিঙ্গ : মহিলা	KQH2748481 ফটো উপলব্ধ	120 নাম : স্বপন কুমার জানা পিতার নাম: ভীমচরণ জানা বাড়ির নং : n0118 বয়স : 48 লিঙ্গ : পুরুষ	KQH2748614 ফটো উপলব্ধ

121	KQH2009900	ফটো উপলব্ধ	122	KQH1327451	ফটো উপলব্ধ	123	WB/31/213/012650	ফটো উপলব্ধ
নাম : মুকুন্দ জানা পিতার নাম: ভুবন জানা বাড়ির নং : n0035 বয়স : 40 লিঙ্গ : পুরুষ			নাম : সঞ্জীবকুমার জানা পিতার নাম: কালীপদ জানা বাড়ির নং : n0100 বয়স : 48 লিঙ্গ : পুরুষ			নাম : বনলতা জানা স্বামীর নাম: কালীপদ জানা বাড়ির নং : n0100 বয়স : 63 লিঙ্গ : মহিলা		
124	KQH2808319	ফটো উপলব্ধ	125	KQH1327477	ফটো উপলব্ধ	126	KQH1327956	ফটো উপলব্ধ
নাম : অনন্যা জানা স্বামীর নাম: উদয় কুমার জানা বাড়ির নং : n0099 বয়স : 38 লিঙ্গ : মহিলা			নাম : উদয়কুমার জানা পিতার নাম: জিতেন্দ্র জানা বাড়ির নং : n0099 বয়স : 49 লিঙ্গ : পুরুষ			নাম : অঞ্জলি জানা স্বামীর নাম: জয়নারায়ণ জানা বাড়ির নং : n0099 বয়স : 53 লিঙ্গ : মহিলা		
127	WB/31/213/012561	ফটো উপলব্ধ	128	WB/31/213/012240	ফটো উপলব্ধ	129	KQH2276020	ফটো উপলব্ধ
নাম : দৈবকী জানা স্বামীর নাম: জীতেন্দ্র জানা বাড়ির নং : n0099 বয়স : 68 লিঙ্গ : মহিলা			নাম : জীতেন্দ্রনাথ জানা পিতার নাম: নাকফুড়ি জানা বাড়ির নং : n0099 বয়স : 76 লিঙ্গ : পুরুষ			নাম : আল্পনা জানা স্বামীর নাম: ঘনশ্যাম জানা বাড়ির নং : n0098 বয়স : 42 লিঙ্গ : মহিলা		
130	KQH1326990	ফটো উপলব্ধ	131	WB/31/213/012174	ফটো উপলব্ধ	132	KQH1728013	ফটো উপলব্ধ
নাম : ঘনশ্যাম জানা পিতার নাম: সুবল জানা বাড়ির নং : n0098 বয়স : 48 লিঙ্গ : পুরুষ			নাম : দুর্গামণি জানা স্বামীর নাম: সুবল জানা বাড়ির নং : n0098 বয়স : 68 লিঙ্গ : মহিলা			নাম : মিনু জানা স্বামীর নাম: রাধাশ্যাম জানা বাড়ির নং : n0097 বয়স : 47 লিঙ্গ : মহিলা		
133	KQH2276038	ফটো উপলব্ধ	134	KQH1327469	ফটো উপলব্ধ	135	ZCO1433606	ফটো উপলব্ধ
নাম : অঞ্জলি জানা স্বামীর নাম: প্রভাত কুমার জানা বাড়ির নং : n0096 বয়স : 42 লিঙ্গ : মহিলা			নাম : প্রভাত কুমার জানা পিতার নাম: সুভাষচন্দ্র জানা বাড়ির নং : n0096 বয়স : 48 লিঙ্গ : পুরুষ			নাম : তরুণ জানা পিতার নাম: সুভাষ চন্দ্র জানা বাড়ির নং : n0095 বয়স : 34 লিঙ্গ : পুরুষ		
136	KQH2808327	ফটো উপলব্ধ	137	KQH2005932	ফটো উপলব্ধ	138	WB/31/213/012173	ফটো উপলব্ধ
নাম : অঞ্জলি জানা স্বামীর নাম: অরুণোদয় জানা বাড়ির নং : n0095 বয়স : 37 লিঙ্গ : মহিলা			নাম : অরুণোদয় জানা পিতার নাম: সুভাষ জানা বাড়ির নং : n0095 বয়স : 44 লিঙ্গ : পুরুষ			নাম : আরতি জানা স্বামীর নাম: সুভাষ জানা বাড়ির নং : n0095 বয়স : 63 লিঙ্গ : মহিলা		
139	WB/31/213/012718	ফটো উপলব্ধ	140	ZCO1768662	ফটো উপলব্ধ	141	ZCO1538271	ফটো উপলব্ধ
নাম : সুভাষচন্দ্র জানা পিতার নাম: সুরেন্দ্র জানা বাড়ির নং : n0095 বয়স : 75 লিঙ্গ : পুরুষ			নাম : সৌমিত্র জানা পিতার নাম: জয়নারায়ণ জানা বাড়ির নং : n0093 বয়স : 31 লিঙ্গ : পুরুষ			নাম : সৌমেন জানা পিতার নাম: জয়নারায়ণ জানা বাড়ির নং : n0093 বয়স : 35 লিঙ্গ : পুরুষ		
142	KQH1327949	ফটো উপলব্ধ	143	ZCO2873917	ফটো উপলব্ধ	144	KQH1728955	ফটো উপলব্ধ
নাম : জয়নারায়ণ জানা পিতার নাম: সুরেন্দ্র জানা বাড়ির নং : n0093 বয়স : 58 লিঙ্গ : পুরুষ			নাম : সংগীতা জানা স্বামীর নাম: সৌমেন জানা বাড়ির নং : এন0093 বয়স : 23 লিঙ্গ : মহিলা			নাম : সঞ্জীব কুমার জানা পিতার নাম: কালীপদ জানা বাড়ির নং : n0069 বয়স : 46 লিঙ্গ : পুরুষ		
145	KQH1326982	ফটো উপলব্ধ	146	WB/31/213/012387	ফটো উপলব্ধ	147	ZCO1433689	ফটো উপলব্ধ
নাম : নবকুমার জানা পিতার নাম: কালীপদ জানা বাড়ির নং : n0069 বয়স : 47 লিঙ্গ : পুরুষ			নাম : মালতী জানা স্বামীর নাম: কালীপদ জানা বাড়ির নং : n0069 বয়স : 68 লিঙ্গ : মহিলা			নাম : বুল্টি জানা স্বামীর নাম: রঞ্জিত জানা বাড়ির নং : n0068 বয়স : 34 লিঙ্গ : মহিলা		
148	ZCO1768795	ফটো উপলব্ধ	149	KQH2616092	ফটো উপলব্ধ	150	WB/31/213/012026	ফটো উপলব্ধ
নাম : নমিতা জানা স্বামীর নাম: প্রসেনজিৎ জানা বাড়ির নং : n0068 বয়স : 31 লিঙ্গ : মহিলা			নাম : রঞ্জিত জানা পিতার নাম: বিমল কুমার জানা বাড়ির নং : n0068 বয়স : 39 লিঙ্গ : পুরুষ			নাম : কমলারাণী জানা স্বামীর নাম: বিমল জানা বাড়ির নং : n0068 বয়স : 59 লিঙ্গ : মহিলা		

151 নাম : বিমল জানা পিতার নাম: গৌরমোহন জানা বাড়ির নং : n0068 বয়স : 67 লিঙ্গ : পুরুষ	ZCO2964849 ফটো উপলব্ধ	152 নাম : সুপ্রিয়া বেরা(জানা) স্বামীর নাম: চন্দন কুমার জানা বাড়ির নং : n0067 বয়স : 30 লিঙ্গ : মহিলা	ZCO1903335 ফটো উপলব্ধ	153 নাম : চন্দন কুমার জানা পিতার নাম: দেবকুমার জানা বাড়ির নং : n0067 বয়স : 33 লিঙ্গ : পুরুষ	ZCO1538131 ফটো উপলব্ধ
154 নাম : জ্যোৎস্না জানা স্বামীর নাম: দেব কুমার জানা বাড়ির নং : n0067 বয়স : 47 লিঙ্গ : মহিলা	ZCO2369726 ফটো উপলব্ধ	155 নাম : দেব কুমার জানা পিতার নাম: অমল্য কুমার জানা বাড়ির নং : n0067 বয়স : 60 লিঙ্গ : পুরুষ	ZCO2356046 ফটো উপলব্ধ	156 নাম : অমল্যকুমার জানা পিতার নাম: গৌরমোহন জানা বাড়ির নং : n0067 বয়স : 83 লিঙ্গ : পুরুষ	WB/31/213/012454 ফটো উপলব্ধ
157 নাম : ননীগোপাল জানা পিতার নাম: মহেন্দ্র জানা বাড়ির নং : n0053 বয়স : 71 লিঙ্গ : পুরুষ	WB/31/213/012078 ফটো উপলব্ধ	158 নাম : অমিতা জানা স্বামীর নাম: সুশান্ত জানা বাড়ির নং : n0052 বয়স : 41 লিঙ্গ : মহিলা	KQH2808509 ফটো উপলব্ধ	159 নাম : গঙ্গামণি জানা স্বামীর নাম: গদাধর জানা বাড়ির নং : n0052 বয়স : 61 লিঙ্গ : মহিলা	ZCO2357044 ফটো উপলব্ধ
160 নাম : কোকিলা জানা স্বামীর নাম: মৃত্যঞ্জয় জানা বাড়ির নং : n0039 বয়স : 69 লিঙ্গ : মহিলা	WB/31/213/012567 ফটো উপলব্ধ	161 নাম : নীলিমা জানা স্বামীর নাম: তপন কুমার জানা বাড়ির নং : n0038 বয়স : 31 লিঙ্গ : মহিলা	ZCO1903442 ফটো উপলব্ধ	162 নাম : তপন কুমার জানা পিতার নাম: পূর্নচন্দ্র জানা বাড়ির নং : n0038 বয়স : 44 লিঙ্গ : পুরুষ	KQH2005890 ফটো উপলব্ধ
163 নাম : উর্মিলা জানা স্বামীর নাম: পূর্ণচন্দ্র জানা বাড়ির নং : n0038 বয়স : 65 লিঙ্গ : মহিলা	WB/31/213/012274 ফটো উপলব্ধ	164 নাম : তিলোত্তমা জানা স্বামীর নাম: প্রানকৃষ্ণ জানা বাড়ির নং : n0107 বয়স : 66 লিঙ্গ : মহিলা	KQH1328269 ফটো উপলব্ধ	165 নাম : প্রাণকৃষ্ণ জানা পিতার নাম: ভুবন জানা বাড়ির নং : n0107 বয়স : 73 লিঙ্গ : পুরুষ	WB/31/213/012528 ফটো উপলব্ধ
166 নাম : শুভজিৎ জানা পিতার নাম: সঞ্জয় জানা বাড়ির নং : বরিদা বয়স : 21 লিঙ্গ : পুরুষ	ZCO2953206 ফটো উপলব্ধ	167 নাম : সুজাতা জানা (সাঁউ) স্বামীর নাম: সঞ্জয় জানা বাড়ির নং : n0106 বয়স : 38 লিঙ্গ : মহিলা	ZCO0029942 ফটো উপলব্ধ	168 নাম : সঞ্জয় জানা মায়ের নাম: গীতারানী জানা বাড়ির নং : n0106 বয়স : 47 লিঙ্গ : পুরুষ	KQH1327832 ফটো উপলব্ধ
169 নাম : গীতারানী জানা স্বামীর নাম: হরেকৃষ্ণ জানা বাড়ির নং : n0106 বয়স : 73 লিঙ্গ : মহিলা	WB/31/213/012383 ফটো উপলব্ধ	170 নাম : শিবানী জানা (সাঁউ) স্বামীর নাম: অভিষেক জানা বাড়ির নং : n0104 বয়স : 33 লিঙ্গ : মহিলা	ZCO1903392 ফটো উপলব্ধ	171 নাম : প্রদীপ কুমার জানা পিতার নাম: ভুবন চন্দ্র জানা বাড়ির নং : n0104 বয়স : 63 লিঙ্গ : পুরুষ	ZCO2337012 ফটো উপলব্ধ
172 নাম : কবিতা জানা স্বামীর নাম: সঞ্জিব জানা বাড়ির নং : n0100 বয়স : 37 লিঙ্গ : মহিলা	ZCO1298173 ফটো উপলব্ধ	173 নাম : পূর্ণ চন্দ্র জানা পিতার নাম: ভাগবত জানা বাড়ির নং : n0038 বয়স : 72 লিঙ্গ : পুরুষ	ZCO3029980 ফটো উপলব্ধ	174 নাম : পিয়ালী (নায়ক) জানা স্বামীর নাম: সত্যব্রত জানা বাড়ির নং : n0037 বয়স : 31 লিঙ্গ : মহিলা	ZCO1768621 ফটো উপলব্ধ
175 নাম : সত্যব্রত জানা পিতার নাম: শংকর জানা বাড়ির নং : n0037 বয়স : 42 লিঙ্গ : পুরুষ	KQH2748523 ফটো উপলব্ধ	176 নাম : কল্যাণী জানা স্বামীর নাম: শঙ্কর জানা বাড়ির নং : n0037 বয়স : 60 লিঙ্গ : মহিলা	WB/31/213/012288 ফটো উপলব্ধ	177 নাম : নিত্যানন্দ জানা পিতার নাম: অমল জানা বাড়ির নং : n0036 বয়স : 33 লিঙ্গ : পুরুষ	ZCO1768696 ফটো উপলব্ধ
178 নাম : সাবিত্রী জানা স্বামীর নাম: অমল জানা বাড়ির নং : n0036 বয়স : 57 লিঙ্গ : মহিলা	WB/31/213/012612 ফটো উপলব্ধ	179 নাম : অমলকুমার জানা পিতার নাম: রামকৃষ্ণ জানা বাড়ির নং : n0036 বয়স : 63 লিঙ্গ : পুরুষ	WB/31/213/012856 ফটো উপলব্ধ	180 নাম : ভুবনচন্দ্র জানা পিতার নাম: কার্তিক জানা বাড়ির নং : n0035 বয়স : 76 লিঙ্গ : পুরুষ	WB/31/213/012578 ফটো উপলব্ধ

181 নাম : বীণাপাণি জানা স্বামীর নাম: ভুবন জানা বাড়ির নং : n0034 বয়স : 65 লিঙ্গ : মহিলা	WB/31/213/012270	182 নাম : চৈতালী (নন্দী) জানা স্বামীর নাম: হরেকৃষ্ণ জানা বাড়ির নং : n0034 বয়স : 34 লিঙ্গ : মহিলা	ZCO1538222	183 নাম : হরেকৃষ্ণ জানা পিতার নাম: নিরঞ্জন জানা বাড়ির নং : n0034 বয়স : 47 লিঙ্গ : পুরুষ	KQH1727700
184 নাম : কেদরী জানা স্বামীর নাম: নিরঞ্জন জানা বাড়ির নং : n0034 বয়স : 68 লিঙ্গ : মহিলা	WB/31/213/012649	185 নাম : নিরঞ্জন জানা পিতার নাম: কার্তিক জানা বাড়ির নং : n0034 বয়স : 73 লিঙ্গ : পুরুষ	ZCO2451086	186 নাম : কৃষ্ণা জানা পিতার নাম: হরিপদ জানা বাড়ির নং : n0027 বয়স : 32 লিঙ্গ : মহিলা	ZCO1633544
187 নাম : মৃগাল জানা পিতার নাম: হরিপদ জানা বাড়ির নং : n0027 বয়স : 39 লিঙ্গ : পুরুষ	KQH2748549	188 নাম : রাজলক্ষ্মী জানা স্বামীর নাম: হরিপদ জানা বাড়ির নং : n0027 বয়স : 53 লিঙ্গ : মহিলা	ZCO2930493	189 নাম : হরিপদ জানা পিতার নাম: মহেন্দ্র জানা বাড়ির নং : n0027 বয়স : 62 লিঙ্গ : পুরুষ	WB/31/213/012184
190 নাম : অভিজিৎ জানা পিতার নাম: তপন জানা বাড়ির নং : বরিদা বয়স : 25 লিঙ্গ : পুরুষ	ZCO2657096	191 নাম : সাথী পাত্র জানা স্বামীর নাম: বরেন জানা বাড়ির নং : এন0095 বয়স : 24 লিঙ্গ : মহিলা	ZCO2658854	192 নাম : অনিমেষ জানা পিতার নাম: অরুণোদয় জানা বাড়ির নং : বরিদা বয়স : 21 লিঙ্গ : পুরুষ	ZCO2873933
193 নাম : গদাধর জানা পিতার নাম: মহেন্দ্র জানা বাড়ির নং : n0052 বয়স : 73 লিঙ্গ : পুরুষ	ZCO2662930	194 নাম : আনন্দ জানা পিতার নাম: বিমল কুমার জানা বাড়ির নং : এন0040 বয়স : 33 লিঙ্গ : পুরুষ	ZCO1768720	195 নাম : মন্দিরা জানা স্বামীর নাম: গোবিন্দ জানা বাড়ির নং : এন0040 বয়স : 22 লিঙ্গ : মহিলা	ZCO2894582
196 নাম : আরতি জানা স্বামীর নাম: কালীপদ জানা বাড়ির নং : n0117 বয়স : 56 লিঙ্গ : মহিলা	ZCO2757193	197 নাম : শম্ভু নাথ জানা পিতার নাম: কালিপদ জানা বাড়ির নং : n0117 বয়স : 42 লিঙ্গ : পুরুষ	ZCO1326024	198 নাম : রেখা মন্ডল জানা স্বামীর নাম: শম্ভু জানা বাড়ির নং : n0117 বয়স : 31 লিঙ্গ : মহিলা	ZCO2001600
199 নাম : বিষ্ণুপদ জানা পিতার নাম: ভীমচরণ জানা বাড়ির নং : n0118 বয়স : 53 লিঙ্গ : পুরুষ	ZCO2755403	200 নাম : সোনালী জানা স্বামীর নাম: বিষ্ণুপদ জানা বাড়ির নং : n0118 বয়স : 51 লিঙ্গ : মহিলা	KQH2748499	201 নাম : দীপালী জানা পিতার নাম: প্রানকৃষ্ণ জানা বাড়ির নং : এন0035 বয়স : 22 লিঙ্গ : মহিলা	ZCO2798684
202 নাম : কিংকর গিরি পিতার নাম: নগেন্দ্র নাথ গিরি বাড়ির নং : n0119 বয়স : 34 লিঙ্গ : পুরুষ	ZCO1433531	203 নাম : প্রাণকৃষ্ণ জানা পিতার নাম: ভুবন চন্দ্র জানা বাড়ির নং : n0035 বয়স : 42 লিঙ্গ : পুরুষ	KQH2005783	204 নাম : সুসীতা জানা (মাইতি) স্বামীর নাম: মুকুন্দ জানা বাড়ির নং : n0171 বয়স : 30 লিঙ্গ : মহিলা	ZCO1909332
205 নাম : সঞ্জয় দাস পিতার নাম: দেবকুমার দাস বাড়ির নং : n0139 বয়স : 25 লিঙ্গ : পুরুষ	ZCO2485654	206 নাম : সঞ্জয় দাস পিতার নাম: সদানন্দ দাস বাড়ির নং : n0176 বয়স : 28 লিঙ্গ : পুরুষ	ZCO2205003	207 নাম : শ্রীজিত দাস পিতার নাম: পূর্ণ দাস বাড়ির নং : n0156 বয়স : 55 লিঙ্গ : পুরুষ	WB/31/213/012142
208 নাম : প্রসেনজিৎ দাস পিতার নাম: পূর্ণচন্দ্র দাস বাড়ির নং : n0156 বয়স : 49 লিঙ্গ : পুরুষ	KQH1327352	209 নাম : সুপ্রিয়া দাস পিতার নাম: শ্রীজীত দাস বাড়ির নং : এন0156 বয়স : 22 লিঙ্গ : মহিলা	ZCO2854230	210 নাম : সপ্তিতা দাস পিতার নাম: অভিজিৎ দাস বাড়ির নং : এন0156 বয়স : 23 লিঙ্গ : মহিলা	ZCO2854289

বিধানসভা নির্বাচনক্ষেত্রের নং, নাম : 218-এগরা
ভাগ নং, নাম : 1-বরিদা (আংশিক)

211	KQH2748622	ফটো উপলব্ধ	212	KQH1327550	ফটো উপলব্ধ	213	KQH1327535	ফটো উপলব্ধ
নাম : সিদ্ধার্থ শংকর দাস পিতার নাম: অদ্বৈতা কুমার দাস বাড়ির নং : n0144 বয়স : 40 লিঙ্গ : পুরুষ			নাম : পুতুল দাস স্বামীর নাম: বিশ্বস্তর দাস বাড়ির নং : n0144 বয়স : 47 লিঙ্গ : মহিলা			নাম : বিশ্বস্তর দাস পিতার নাম: নীরোদবরন দাস বাড়ির নং : n0144 বয়স : 50 লিঙ্গ : পুরুষ		
214	KQH2009041	ফটো উপলব্ধ	215	ZCO1633510	ফটো উপলব্ধ	216	KQH2808392	ফটো উপলব্ধ
নাম : শম্ভুনাথ দাস পিতার নাম: অদ্বৈতা কুমার দাস বাড়ির নং : n0144 বয়স : 47 লিঙ্গ : পুরুষ			নাম : দেবশীষ দাস পিতার নাম: সন্তোষ দাস বাড়ির নং : n0092 বয়স : 32 লিঙ্গ : পুরুষ			নাম : শ্রীমা দাস স্বামীর নাম: দীপঙ্কর দাস বাড়ির নং : 092 বয়স : 40 লিঙ্গ : মহিলা		
217	ZCO0031104	ফটো উপলব্ধ	218	WB/31/213/012360	ফটো উপলব্ধ	219	KQH2009033	ফটো উপলব্ধ
নাম : দেবব্রত দাস পিতার নাম: সন্তোষ কুমার দাস বাড়ির নং : n0092 বয়স : 36 লিঙ্গ : পুরুষ			নাম : কাজলরাণী দাস স্বামীর নাম: অদ্বৈতা কুমার দাস বাড়ির নং : n0144 বয়স : 58 লিঙ্গ : মহিলা			নাম : শিবশঙ্কর দাস পিতার নাম: অদ্বৈতা কুমার দাস বাড়ির নং : n0144 বয়স : 46 লিঙ্গ : পুরুষ		
220	ZCO1231927	ফটো উপলব্ধ	221	ZCO2100931	ফটো উপলব্ধ	222	ZCO1633692	ফটো উপলব্ধ
নাম : রুমা দাস স্বামীর নাম: শিবশঙ্কর দাস বাড়ির নং : n0144 বয়স : 36 লিঙ্গ : মহিলা			নাম : রাশী দাস স্বামীর নাম: শম্ভুনাথ দাস বাড়ির নং : n0168 বয়স : 37 লিঙ্গ : মহিলা			নাম : পুতুল দাস স্বামীর নাম: প্রসেনজিৎ দাস বাড়ির নং : n0156 বয়স : 32 লিঙ্গ : মহিলা		
223	KQH1327311	ফটো উপলব্ধ	224	KQH1327402	ফটো উপলব্ধ	225	KQH1731033	ফটো উপলব্ধ
নাম : অভিজিৎ দাস পিতার নাম: পূর্ণচন্দ্র দাস বাড়ির নং : n0156 বয়স : 49 লিঙ্গ : পুরুষ			নাম : মিঠুরানী দাস স্বামীর নাম: শ্রীজিৎ দাস বাড়ির নং : n0156 বয়স : 49 লিঙ্গ : মহিলা			নাম : শকুন্তলা দাস স্বামীর নাম: অভিজিৎ দাস বাড়ির নং : n0156 বয়স : 46 লিঙ্গ : মহিলা		
226	ZCO2485688	ফটো উপলব্ধ	227	ZCO2503407	ফটো উপলব্ধ	228	ZCO2262038	ফটো উপলব্ধ
নাম : কাকলি দাস পিতার নাম: কবিতা রানী দাস বাড়ির নং : n0138 বয়স : 25 লিঙ্গ : মহিলা			নাম : বুল্টি দাস স্বামীর নাম: চন্দন দাস বাড়ির নং : n0143 বয়স : 29 লিঙ্গ : মহিলা			নাম : প্রিয়জ্যোতি দাস পিতার নাম: প্রভাত কুমার দাস বাড়ির নং : এন0065 বয়স : 26 লিঙ্গ : পুরুষ		
229	ZCO2106425	ফটো উপলব্ধ	230	ZCO2106433	ফটো উপলব্ধ	231	ZCO2597532	ফটো উপলব্ধ
নাম : পিয়ালী দাস স্বামীর নাম: মানস দাস বাড়ির নং : n0064 বয়স : 30 লিঙ্গ : মহিলা			নাম : কবিতা দাস স্বামীর নাম: উৎপল দাস বাড়ির নং : n0066 বয়স : 28 লিঙ্গ : মহিলা			নাম : অপর্ণা দাস স্বামীর নাম: সুরজিৎ দাস বাড়ির নং : এন0156 বয়স : 26 লিঙ্গ : মহিলা		
232	ZCO2623486	ফটো উপলব্ধ	233	WB/31/213/012156	ফটো উপলব্ধ	234	WB/31/213/012483	ফটো উপলব্ধ
নাম : মান্নি দাস পিতার নাম: কালীপদ দাস বাড়ির নং : এন0092 বয়স : 24 লিঙ্গ : মহিলা			নাম : সন্তোষকুমার দাস পিতার নাম: ভগবান দাস বাড়ির নং : n0092 বয়স : 58 লিঙ্গ : পুরুষ			নাম : কালীপদ দাস পিতার নাম: ভগবান দাস বাড়ির নং : n0092 বয়স : 56 লিঙ্গ : পুরুষ		
235	KQH2667277	ফটো উপলব্ধ	236	KQH1728906	ফটো উপলব্ধ	237	WB/31/213/012732	ফটো উপলব্ধ
নাম : কুম্ভারানী দাস স্বামীর নাম: নিতাই দাস বাড়ির নং : n0092 বয়স : 63 লিঙ্গ : মহিলা			নাম : দীপঙ্কর দাস পিতার নাম: নিতাই দাস বাড়ির নং : n0092 বয়স : 48 লিঙ্গ : পুরুষ			নাম : বীনারানী দাস স্বামীর নাম: সন্তোষ দাস বাড়ির নং : n0092 বয়স : 54 লিঙ্গ : মহিলা		
238	KQH2808418	ফটো উপলব্ধ	239	KQH2006849	ফটো উপলব্ধ	240	WB/31/213/012132	ফটো উপলব্ধ
নাম : খুকুমনি দাস স্বামীর নাম: কালীপদ দাস বাড়ির নং : n0092 বয়স : 41 লিঙ্গ : মহিলা			নাম : বিষ্ণুপ্রিয়া দাস স্বামীর নাম: হরিপদ দাস বাড়ির নং : n0092 বয়স : 44 লিঙ্গ : মহিলা			নাম : হরিপদ দাস পিতার নাম: ভগবান দাস বাড়ির নং : n0092 বয়স : 52 লিঙ্গ : পুরুষ		

241 নাম : কবিতারাণী দাস স্বামীর নাম: মদন দাস বাড়ির নং : n0138 বয়স : 56 লিঙ্গ : মহিলা	WB/31/213/012101	242 নাম : অপূর্ব দাস পিতার নাম: মদন দাস বাড়ির নং : n0138 বয়স : 36 লিঙ্গ : পুরুষ	ZCO1538206	243 নাম : চৈতন্য দাস পিতার নাম: দীনবন্ধু দাস বাড়ির নং : n0139 বয়স : 80 লিঙ্গ : পুরুষ	WB/31/213/012069
244 নাম : শান্তালা দাস স্বামীর নাম: চৈতন্য দাস বাড়ির নং : n0139 বয়স : 75 লিঙ্গ : মহিলা	WB/31/213/012237	245 নাম : দেবকুমার দাস পিতার নাম: চৈতন্য দাস বাড়ির নং : n0139 বয়স : 49 লিঙ্গ : পুরুষ	KQH1329200	246 নাম : রাজকুমার দাস পিতার নাম: চৈতন্য দাস বাড়ির নং : n0139 বয়স : 41 লিঙ্গ : পুরুষ	KQH2009116
247 নাম : জ্যোৎস্না দাস স্বামীর নাম: রাজকুমার দাস বাড়ির নং : n0139 বয়স : 36 লিঙ্গ : মহিলা	ZCO1433119	248 নাম : নিরুপমা দাস পিতার নাম: হরিপদ দাস বাড়ির নং : এন0092 বয়স : 22 লিঙ্গ : পুরুষ	ZCO2811560	249 নাম : অনুপম দাস পিতার নাম: দিপঙ্কর দাস বাড়ির নং : এন0092 বয়স : 22 লিঙ্গ : পুরুষ	ZCO2811586
250 নাম : পুষ্পিতা দাস স্বামীর নাম: নিমাই দাস বাড়ির নং : n0143 বয়স : 53 লিঙ্গ : মহিলা	WB/31/213/012357	251 নাম : চন্দন দাস পিতার নাম: নিমাই চরন দাস বাড়ির নং : n0143 বয়স : 34 লিঙ্গ : পুরুষ	ZCO1538255	252 নাম : অদ্বৈতা দাস পিতার নাম: নীরোদ দাস বাড়ির নং : n0144 বয়স : 68 লিঙ্গ : পুরুষ	WB/31/213/012419
253 নাম : উৎপল দাস পিতার নাম: রাধাশ্যাম দাস বাড়ির নং : n0066 বয়স : 35 লিঙ্গ : পুরুষ	ZCO1433598	254 নাম : নিতাই দাস পিতার নাম: ভগবান দাস বাড়ির নং : এন0092 বয়স : 68 লিঙ্গ : পুরুষ	WB/31/213/012490	255 নাম : আল্পনা দাস স্বামীর নাম: রাধাশ্যাম দাস বাড়ির নং : n0066 বয়স : 58 লিঙ্গ : মহিলা	WB/31/213/012229
256 নাম : প্রভাত কুমার দাস পিতার নাম: পরেশ চন্দ্র দাস বাড়ির নং : n0065 বয়স : 48 লিঙ্গ : পুরুষ	KQH1326974	257 নাম : জ্যোৎস্না দাস স্বামীর নাম: প্রভাত কুমার দাস বাড়ির নং : n0065 বয়স : 45 লিঙ্গ : মহিলা	KQH1728492	258 নাম : রাধাশ্যাম দাস পিতার নাম: গঙ্গাধর দাস বাড়ির নং : n0066 বয়স : 63 লিঙ্গ : পুরুষ	WB/31/213/012772
259 নাম : বিষ্ণুপ্রিয়া দাস গায়েন স্বামীর নাম: শঙ্কু গায়েন বাড়ির নং : 000 বয়স : 29 লিঙ্গ : মহিলা	ZCO2001477	260 নাম : পরেশচন্দ্র দাস পিতার নাম: গঙ্গাধর দাস বাড়ির নং : n0064 বয়স : 69 লিঙ্গ : পুরুষ	WB/31/213/012302	261 নাম : তপন কুমার দাস পিতার নাম: পরেশচন্দ্র দাস বাড়ির নং : n0064 বয়স : 46 লিঙ্গ : পুরুষ	KQH1327568
262 নাম : সীতা দাস স্বামীর নাম: তপন কুমার দাস বাড়ির নং : n0064 বয়স : 44 লিঙ্গ : মহিলা	KQH1730639	263 নাম : মালতীরাণী দাস স্বামীর নাম: পরেশ দাস বাড়ির নং : n0064 বয়স : 62 লিঙ্গ : মহিলা	WB/31/213/012054	264 নাম : তাপস কুমার দাস পিতার নাম: পরেশচন্দ্র দাস বাড়ির নং : n0064 বয়স : 46 লিঙ্গ : পুরুষ	KQH2009090
265 নাম : সরস্বতী দাস স্বামীর নাম: তাপস কুমার দাস বাড়ির নং : n0064 বয়স : 35 লিঙ্গ : মহিলা	ZCO1433440	266 নাম : মানস দাস পিতার নাম: পরেশ চন্দ্র দাস বাড়ির নং : n0064 বয়স : 40 লিঙ্গ : পুরুষ	KQH2009959	267 নাম : মিতু দাস স্বামীর নাম: অপূর্ব দাস বাড়ির নং : n0178 বয়স : 28 লিঙ্গ : মহিলা	ZCO2205029
268 নাম : সুরজিত দাস পিতার নাম: পূর্নচন্দ্র দাস বাড়ির নং : n0156 বয়স : 43 লিঙ্গ : পুরুষ	KQH2009074	269 নাম : কাকলী প্রধান স্বামীর নাম: রমেশ প্রধান বাড়ির নং : n0156 বয়স : 35 লিঙ্গ : মহিলা	ZCO1755370	270 নাম : ছবিরানী দাস স্বামীর নাম: দেবকুমার দাস বাড়ির নং : n0165 বয়স : 43 লিঙ্গ : মহিলা	KQH2005882

271 নাম : নিমাই চরণ দাস পিতার নাম: নিরোদবরন দাস বাড়ির নং : n0143 বয়স : 57 লিঙ্গ : পুরুষ	ZCO2565398 ফটো উপলব্ধ	272 নাম : অরুনা দাস স্বামীর নাম: দেবাশিস দাস বাড়ির নং : n0156 বয়স : 25 লিঙ্গ : মহিলা	ZCO2546216 ফটো উপলব্ধ	273 নাম : সুস্মিতা দাস মাইতি স্বামীর নাম: খোকন মাইতি বাড়ির নং : n0172 বয়স : 31 লিঙ্গ : মহিলা	ZCO1817766 ফটো উপলব্ধ
274 নাম : ডলি দিন্দা স্বামীর নাম: সঞ্জয় দিন্দা বাড়ির নং : n0141 বয়স : 37 লিঙ্গ : মহিলা	ZCO1325703 ফটো উপলব্ধ	275 নাম : সঞ্জয় দিন্দা পিতার নাম: বাদল চন্দ্র দিগু বাড়ির নং : n0141 বয়স : 44 লিঙ্গ : পুরুষ	KQH2006039 ফটো উপলব্ধ	276 নাম : বাদল দিন্দা পিতার নাম: সুধীর দীগু বাড়ির নং : n0141 বয়স : 74 লিঙ্গ : পুরুষ	ZCO2391894 ফটো উপলব্ধ
277 নাম : বাসন্তী দিন্দা স্বামীর নাম: বাদল দীগু বাড়ির নং : n0141 বয়স : 69 লিঙ্গ : মহিলা	ZCO2858330 ফটো উপলব্ধ	278 নাম : রতন দিগু পিতার নাম: যতীন্দ্র নাথ দীগু বাড়ির নং : n0151 বয়স : 50 লিঙ্গ : পুরুষ	ZCO2344612 ফটো উপলব্ধ	279 নাম : পার্বতী দিগু স্বামীর নাম: রতন দিগু বাড়ির নং : n0151 বয়স : 36 লিঙ্গ : মহিলা	ZCO1231968 ফটো উপলব্ধ
280 নাম : মানিক দিন্দা পিতার নাম: গোকুল দিন্দা বাড়ির নং : n0140 বয়স : 37 লিঙ্গ : পুরুষ	ZCO1538479 ফটো উপলব্ধ	281 নাম : বেহলা দীগু স্বামীর নাম: গোকুল দীগু বাড়ির নং : n0140 বয়স : 61 লিঙ্গ : মহিলা	WB/31/213/012876 ফটো উপলব্ধ	282 নাম : গোকুল দীগু পিতার নাম: মানগোবিন্দ দীগু বাড়ির নং : n0140 বয়স : 69 লিঙ্গ : পুরুষ	WB/31/213/012878 ফটো উপলব্ধ
283 নাম : জ্যোৎস্না দিগু স্বামীর নাম: নিমাই দিগু বাড়ির নং : n0151 বয়স : 34 লিঙ্গ : মহিলা	ZCO1433325 ফটো উপলব্ধ	284 নাম : সুমি দিন্দা পিতার নাম: স্বপন দিন্দা বাড়ির নং : n0151 বয়স : 35 লিঙ্গ : মহিলা	ZCO1325893 ফটো উপলব্ধ	285 নাম : সুর্যকান্ত দিগু পিতার নাম: স্বপন দিগু বাড়ির নং : n0151 বয়স : 36 লিঙ্গ : পুরুষ	ZCO1231950 ফটো উপলব্ধ
286 নাম : সরস্বতী দিন্দা স্বামীর নাম: ভূষণ দিন্দা বাড়ির নং : n0151 বয়স : 36 লিঙ্গ : মহিলা	ZCO1433333 ফটো উপলব্ধ	287 নাম : বুলরাণী দীগু স্বামীর নাম: তপন দীগু বাড়ির নং : n0151 বয়স : 55 লিঙ্গ : মহিলা	WB/31/213/012825 ফটো উপলব্ধ	288 নাম : দুলালচন্দ্র দীগু পিতার নাম: মানগোবিন্দ দীগু বাড়ির নং : n0151 বয়স : 60 লিঙ্গ : পুরুষ	ZCO2939262 ফটো উপলব্ধ
289 নাম : বনলতা দীগু স্বামীর নাম: স্বপন দীগু বাড়ির নং : n0151 বয়স : 59 লিঙ্গ : মহিলা	WB/31/213/012824 ফটো উপলব্ধ	290 নাম : স্বপন দীগু পিতার নাম: যতীন্দ্র নাথ দীগু বাড়ির নং : n0151 বয়স : 71 লিঙ্গ : পুরুষ	WB/31/213/012455 ফটো উপলব্ধ	291 নাম : নিমাই দীগু পিতার নাম: যতীন্দ্র দীগু বাড়ির নং : n0151 বয়স : 51 লিঙ্গ : পুরুষ	WB/31/213/012879 ফটো উপলব্ধ
292 নাম : তাপসকুমার দীগু পিতার নাম: যতীন্দ্র দীগু বাড়ির নং : n0151 বয়স : 58 লিঙ্গ : পুরুষ	WB/31/213/012770 ফটো উপলব্ধ	293 নাম : তপনকুমার দীগু পিতার নাম: যতীন্দ্র দীগু বাড়ির নং : n0151 বয়স : 62 লিঙ্গ : পুরুষ	WB/31/213/012888 ফটো উপলব্ধ	294 নাম : ভূষণ দিন্দা পিতার নাম: যতীন্দ্রনাথ দীগু বাড়ির নং : n0151 বয়স : 50 লিঙ্গ : পুরুষ	ZCO2344877 ফটো উপলব্ধ
295 নাম : রাজকুমার দিন্দা পিতার নাম: দুলাল দীন্দা বাড়ির নং : এন0151 বয়স : 24 লিঙ্গ : পুরুষ	ZCO2604619 ফটো উপলব্ধ	296 নাম : অনুপ দিন্দা পিতার নাম: তপন দিন্দা বাড়ির নং : n0151 বয়স : 28 লিঙ্গ : পুরুষ	ZCO2106417 ফটো উপলব্ধ	297 নাম : গৌরী দিন্দা স্বামীর নাম: মানিক দিন্দা বাড়ির নং : এন0140 বয়স : 28 লিঙ্গ : মহিলা	ZCO2651263 ফটো উপলব্ধ
298 নাম : জ্যোৎস্না রাণী দীগু স্বামীর নাম: দুলাল দীগু বাড়ির নং : n0140 বয়স : 52 লিঙ্গ : মহিলা	ZCO2939254 ফটো উপলব্ধ	299 নাম : অনিতা দিন্দা স্বামীর নাম: সুর্যকান্ত দিন্দা বাড়ির নং : n0151 বয়স : 32 লিঙ্গ : মহিলা	ZCO2001584 ফটো উপলব্ধ	300 নাম : অহল্যা দিন্দা স্বামীর নাম: অনুপ দিন্দা বাড়ির নং : এন0151 বয়স : 22 লিঙ্গ : মহিলা	ZCO2934867 ফটো উপলব্ধ

301 নাম : দীপককুমার নন্দী পিতার নাম: শিবপ্রসাদ নন্দী বাড়ির নং : n0013 বয়স : 63 লিঙ্গ : পুরুষ	WB/31/213/012883	302 নাম : রিংকি নন্দী স্বামীর নাম: অপু নন্দী বাড়ির নং : n0013 বয়স : 29 লিঙ্গ : মহিলা	ZCO2001469	303 নাম : কিরনবালা মাইতি স্বামীর নাম: কালিপদ মাইতি বাড়ির নং : n0013 বয়স : 58 লিঙ্গ : মহিলা	ZCO0031690
304 নাম : সুমিত্রা নন্দী স্বামীর নাম: দীপক নন্দী বাড়ির নং : n0013 বয়স : 57 লিঙ্গ : মহিলা	WB/31/213/012885	305 নাম : অপু নন্দী পিতার নাম: দীপক নন্দী বাড়ির নং : n0013 বয়স : 40 লিঙ্গ : পুরুষ	KQH2009967	306 নাম : স্বপনকুমার প্রধান পিতার নাম: বাইন প্রধান বাড়ির নং : n0032 বয়স : 65 লিঙ্গ : পুরুষ	WB/31/213/012406
307 নাম : গঙ্গামনি প্রধান স্বামীর নাম: স্বপন প্রধান বাড়ির নং : n0032 বয়স : 59 লিঙ্গ : মহিলা	WB/31/213/012192	308 নাম : পূর্ণচন্দ্র প্রধান পিতার নাম: বাইন প্রধান বাড়ির নং : n0033 বয়স : 69 লিঙ্গ : পুরুষ	WB/31/213/012429	309 নাম : বিষ্ণুপ্রিয়া প্রধান স্বামীর নাম: পূর্ণচন্দ্র প্রধান বাড়ির নং : n0033 বয়স : 63 লিঙ্গ : মহিলা	WB/31/213/012194
310 নাম : রমেশ প্রধান পিতার নাম: পূর্ণল চন্দ্র প্রধান বাড়ির নং : n0033 বয়স : 36 লিঙ্গ : পুরুষ	ZCO1325786	311 নাম : নারায়ণচন্দ্র প্রধান পিতার নাম: বাইন প্রধান বাড়ির নং : n0049 বয়স : 73 লিঙ্গ : পুরুষ	WB/31/213/012576	312 নাম : সন্ধ্যারানী প্রধান স্বামীর নাম: নারায়ণ প্রধান বাড়ির নং : n0049 বয়স : 68 লিঙ্গ : মহিলা	WB/31/213/012562
313 নাম : নিত্যগোপাল প্রধান পিতার নাম: নারায়ণ চন্দ্র প্রধান বাড়ির নং : n0049 বয়স : 44 লিঙ্গ : পুরুষ	KQH2006203	314 নাম : কল্পনা প্রধান স্বামীর নাম: নিত্যগোপাল প্রধান বাড়ির নং : n0049 বয়স : 38 লিঙ্গ : মহিলা	KQH2808459	315 নাম : ননীগোপাল প্রধান পিতার নাম: নারায়ণ প্রধান বাড়ির নং : n0049 বয়স : 40 লিঙ্গ : পুরুষ	KQH2667541
316 নাম : মামনী রানী প্রধান স্বামীর নাম: ননীগোপাল প্রধান বাড়ির নং : n0049 বয়স : 35 লিঙ্গ : মহিলা	ZCO1538198	317 নাম : স্বদেশকুমার প্রধান পিতার নাম: শিব প্রধান বাড়ির নং : n0055 বয়স : 58 লিঙ্গ : পুরুষ	WB/31/213/012736	318 নাম : শেফালিরানী প্রধান স্বামীর নাম: স্বদেশ প্রধান বাড়ির নং : n0055 বয়স : 53 লিঙ্গ : মহিলা	WB/31/213/012338
319 নাম : পার্বতী প্রধান স্বামীর নাম: শিব প্রধান বাড়ির নং : n0056 বয়স : 73 লিঙ্গ : মহিলা	WB/31/213/012611	320 নাম : সুশান্ত প্রধান পিতার নাম: শিব প্রধান বাড়ির নং : n0056 বয়স : 46 লিঙ্গ : পুরুষ	KQH1328079	321 নাম : বৃন্দাবতী প্রধান স্বামীর নাম: সুশান্ত প্রধান বাড়ির নং : n0056 বয়স : 38 লিঙ্গ : মহিলা	KQH2748648
322 নাম : অমূল্যকুমার প্রধান পিতার নাম: শশী প্রধান বাড়ির নং : n0057 বয়স : 75 লিঙ্গ : পুরুষ	WB/31/213/012728	323 নাম : কাজলরানী প্রধান স্বামীর নাম: অমূল্য প্রধান বাড়ির নং : n0057 বয়স : 68 লিঙ্গ : মহিলা	WB/31/213/012153	324 নাম : ভারতী প্রধান স্বামীর নাম: সুদর্শন প্রধান বাড়ির নং : n0062 বয়স : 63 লিঙ্গ : মহিলা	WB/31/213/012052
325 নাম : সুদর্শন প্রধান পিতার নাম: গুইন প্রধান বাড়ির নং : n0062 বয়স : 69 লিঙ্গ : পুরুষ	WB/31/213/012773	326 নাম : সুযমা প্রধান স্বামীর নাম: গোবিন্দ প্রধান বাড়ির নং : n0061 বয়স : 40 লিঙ্গ : মহিলা	ZCO0032185	327 নাম : গোবিন্দ প্রধান পিতার নাম: শ্রীপতি প্রধান বাড়ির নং : n0061 বয়স : 46 লিঙ্গ : পুরুষ	KQH1727791
328 নাম : আরতি প্রধান স্বামীর নাম: শ্রীপতি প্রধান বাড়ির নং : n0061 বয়স : 67 লিঙ্গ : মহিলা	WB/31/213/012051	329 নাম : শ্রীপতি প্রধান পিতার নাম: গুইন প্রধান বাড়ির নং : n0061 বয়স : 71 লিঙ্গ : পুরুষ	ZCO2369411	330 নাম : কমলা প্রধান স্বামীর নাম: খোকন প্রধান বাড়ির নং : n0060 বয়স : 37 লিঙ্গ : মহিলা	KQH2808434

331 নাম : অনূপ দাস স্বামীর নাম: মালতী দাস বাড়ির নং : n0122 বয়স : 29 লিঙ্গ : পুরুষ	ZCO2001501 ফটো উপলব্ধ	332 নাম : দেবশ্রী প্রধান স্বামীর নাম: কমল প্রধান বাড়ির নং : n0062 বয়স : 29 লিঙ্গ : মহিলা	ZCO2001568 ফটো উপলব্ধ	333 নাম : তাপসী প্রধান স্বামীর নাম: মানস প্রধান বাড়ির নং : n0122 বয়স : 29 লিঙ্গ : মহিলা	ZCO2001535 ফটো উপলব্ধ
334 নাম : রুমা প্রধান স্বামীর নাম: রবি প্রধান বাড়ির নং : n0148 বয়স : 32 লিঙ্গ : মহিলা	ZCO1633668 ফটো উপলব্ধ	335 নাম : রবি প্রধান পিতার নাম: স্বপন প্রধান বাড়ির নং : n0148 বয়স : 36 লিঙ্গ : পুরুষ	ZCO1325885 ফটো উপলব্ধ	336 নাম : মানস প্রধান পিতার নাম: পূর্ণচন্দ্র প্রধান বাড়ির নং : n0122 বয়স : 36 লিঙ্গ : পুরুষ	ZCO1231976 ফটো উপলব্ধ
337 নাম : মালতী দাস স্বামীর নাম: অশোক দাস বাড়ির নং : n0122 বয়স : 51 লিঙ্গ : মহিলা	ZCO1903368 ফটো উপলব্ধ	338 নাম : মালতী প্রধান স্বামীর নাম: পূর্ণ প্রধান বাড়ির নং : n0122 বয়স : 57 লিঙ্গ : মহিলা	WB/31/213/012665 ফটো উপলব্ধ	339 নাম : পূর্ণচন্দ্র প্রধান পিতার নাম: শ্রীহরি প্রধান বাড়ির নং : n0122 বয়স : 61 লিঙ্গ : পুরুষ	WB/31/213/012193 ফটো উপলব্ধ
340 নাম : অঞ্জলি প্রধান স্বামীর নাম: নগেন্দ্র প্রধান বাড়ির নং : n0115 বয়স : 63 লিঙ্গ : মহিলা	WB/31/213/012631 ফটো উপলব্ধ	341 নাম : জবা প্রধান স্বামীর নাম: দীপক কুমার প্রধান বাড়ির নং : n0115 বয়স : 32 লিঙ্গ : মহিলা	ZCO1633619 ফটো উপলব্ধ	342 নাম : দীপক প্রধান পিতার নাম: নগেন্দ্র প্রধান বাড়ির নং : n0115 বয়স : 44 লিঙ্গ : পুরুষ	KQH1728880 ফটো উপলব্ধ
343 নাম : নগেন্দ্রনাথ প্রধান পিতার নাম: শ্রীহরি প্রধান বাড়ির নং : n0115 বয়স : 68 লিঙ্গ : পুরুষ	WB/31/213/012453 ফটো উপলব্ধ	344 নাম : কমল প্রধান পিতার নাম: সুদর্শন প্রধান বাড়ির নং : n0062 বয়স : 36 লিঙ্গ : পুরুষ	ZCO1325802 ফটো উপলব্ধ	345 নাম : প্রতিমা প্রধান স্বামীর নাম: বিমল কুমার প্রধান বাড়ির নং : n0062 বয়স : 30 লিঙ্গ : মহিলা	ZCO1903418 ফটো উপলব্ধ
346 নাম : বিমল কুমার প্রধান পিতার নাম: সুদর্শন প্রধান বাড়ির নং : n0062 বয়স : 37 লিঙ্গ : পুরুষ	KQH2808442 ফটো উপলব্ধ	347 নাম : শ্যামল প্রধান পিতার নাম: অমলা প্রধান বাড়ির নং : n0057 বয়স : 39 লিঙ্গ : পুরুষ	ZCO1325760 ফটো উপলব্ধ	348 নাম : সুলেখা প্রধান স্বামীর নাম: শ্যামল প্রধান বাড়ির নং : n0057 বয়স : 30 লিঙ্গ : মহিলা	ZCO1903400 ফটো উপলব্ধ
349 নাম : পরিমল প্রধান পিতার নাম: অমলা কুমার প্রধান বাড়ির নং : n0057 বয়স : 44 লিঙ্গ : পুরুষ	KQH2006187 ফটো উপলব্ধ	350 নাম : অমিতা প্রধান স্বামীর নাম: পরিমল প্রধান বাড়ির নং : n0057 বয়স : 32 লিঙ্গ : মহিলা	ZCO1633486 ফটো উপলব্ধ	351 নাম : প্রফুল্ল কুমার প্রধান পিতার নাম: শশী প্রধান বাড়ির নং : n0058 বয়স : 69 লিঙ্গ : পুরুষ	WB/31/213/012702 ফটো উপলব্ধ
352 নাম : রত্নারানী প্রধান স্বামীর নাম: প্রফুল্ল প্রধান বাড়ির নং : n0058 বয়স : 63 লিঙ্গ : মহিলা	WB/31/213/012155 ফটো উপলব্ধ	353 নাম : সৌমিত্র প্রধান পিতার নাম: প্রফুল্ল প্রধান বাড়ির নং : n0058 বয়স : 32 লিঙ্গ : পুরুষ	ZCO1633494 ফটো উপলব্ধ	354 নাম : বাবলু প্রধান পিতার নাম: শশী প্রধান বাড়ির নং : n0059 বয়স : 61 লিঙ্গ : পুরুষ	WB/31/213/012746 ফটো উপলব্ধ
355 নাম : লক্ষ্মীপ্রিয়া প্রধান স্বামীর নাম: বাবলু প্রধান বাড়ির নং : n0059 বয়স : 52 লিঙ্গ : মহিলা	WB/31/213/012529 ফটো উপলব্ধ	356 নাম : মানস প্রধান পিতার নাম: বাবলু প্রধান বাড়ির নং : n0059 বয়স : 31 লিঙ্গ : পুরুষ	ZCO1768639 ফটো উপলব্ধ	357 নাম : সন্ধ্যারাবী প্রধান স্বামীর নাম: শ্রীকৃষ্ণ প্রধান বাড়ির নং : n0060 বয়স : 68 লিঙ্গ : মহিলা	WB/31/213/012285 ফটো উপলব্ধ
358 নাম : খোকা প্রধান পিতার নাম: শ্রীকৃষ্ণ প্রধান বাড়ির নং : n0060 বয়স : 44 লিঙ্গ : পুরুষ	KQH2006195 ফটো উপলব্ধ	359 নাম : রীনা প্রধান স্বামীর নাম: রাহুল প্রধান বাড়ির নং : n0060 বয়স : 35 লিঙ্গ : মহিলা	ZCO1538172 ফটো উপলব্ধ	360 নাম : সুমিতা প্রধান স্বামীর নাম: সৌমিত্র প্রধান বাড়ির নং : এন0058 বয়স : 22 লিঙ্গ : মহিলা	ZCO2802171 ফটো উপলব্ধ

361 নাম : নমিতা দাস স্বামীর নাম: অনুপ দাস বাড়ির নং : এন0122 বয়স : 24 লিঙ্গ : মহিলা	ZCO2855351 ফটো উপলব্ধ	362 নাম : রাহুল প্রধান পিতার নাম: শ্রীকৃষ্ণ প্রধান বাড়ির নং : n0060 বয়স : 42 লিঙ্গ : পুরুষ	ZCO1325992 ফটো উপলব্ধ	363 নাম : দেবী পাল স্বামীর নাম: রঞ্জন পাল বাড়ির নং : এন0110 বয়স : 23 লিঙ্গ : মহিলা	ZCO2697761 ফটো উপলব্ধ
364 নাম : বসন্তকুমার পাল পিতার নাম: ভাগবত পাল বাড়ির নং : 3 বয়স : 81 লিঙ্গ : পুরুষ	ZCO2837086 ফটো উপলব্ধ	365 নাম : উষারানী পাল স্বামীর নাম: সুরেন্দ্র পাল বাড়ির নং : n0152 বয়স : 68 লিঙ্গ : মহিলা	WB/31/213/012367 ফটো উপলব্ধ	366 নাম : অর্জুন দাস পিতার নাম: সদানন্দ দাস বাড়ির নং : n0152 বয়স : 37 লিঙ্গ : পুরুষ	ZCO1231935 ফটো উপলব্ধ
367 নাম : রঞ্জন পাল পিতার নাম: সুশান্ত কুমার পাল বাড়ির নং : n0110 বয়স : 31 লিঙ্গ : পুরুষ	ZCO1768712 ফটো উপলব্ধ	368 নাম : শকুন্তলা দাস স্বামীর নাম: অর্জুন দাস বাড়ির নং : n0152 বয়স : 33 লিঙ্গ : মহিলা	ZCO1633551 ফটো উপলব্ধ	369 নাম : সুশান্ত পাল পিতার নাম: বিজয় পাল বাড়ির নং : n0110 বয়স : 54 লিঙ্গ : পুরুষ	ZCO2559896 ফটো উপলব্ধ
370 নাম : সৌম্যজিৎ পাল পিতার নাম: জয়ন্ত কুমার পাল বাড়ির নং : N0110 বয়স : 25 লিঙ্গ : পুরুষ	ZCO2503332 ফটো উপলব্ধ	371 নাম : অমল কুমার পাল পিতার নাম: অনন্ত কুমার পাল বাড়ির নং : n0109 বয়স : 48 লিঙ্গ : পুরুষ	KQH1730340 ফটো উপলব্ধ	372 নাম : রানু পাল স্বামীর নাম: অমল পাল বাড়ির নং : n0109 বয়স : 32 লিঙ্গ : মহিলা	ZCO1768753 ফটো উপলব্ধ
373 নাম : কমলারানী পাল স্বামীর নাম: কার্তিক পাল বাড়ির নং : n0129 বয়স : 65 লিঙ্গ : মহিলা	WB/31/213/012542 ফটো উপলব্ধ	374 নাম : কার্তিকচন্দ্র পাল পিতার নাম: রাধাকৃষ্ণ পাল বাড়ির নং : n0129 বয়স : 73 লিঙ্গ : পুরুষ	WB/31/213/012620 ফটো উপলব্ধ	375 নাম : আরতিরানী পাল স্বামীর নাম: জীবন পাল বাড়ির নং : n0111 বয়স : 63 লিঙ্গ : মহিলা	WB/31/213/012859 ফটো উপলব্ধ
376 নাম : মাখন পাল পিতার নাম: জীবনকৃষ্ণ পাল বাড়ির নং : n0111 বয়স : 47 লিঙ্গ : পুরুষ	KQH1327667 ফটো উপলব্ধ	377 নাম : জীবনকৃষ্ণ পাল পিতার নাম: ভাগবত পাল বাড়ির নং : n0111 বয়স : 69 লিঙ্গ : পুরুষ	WB/31/213/012672 ফটো উপলব্ধ	378 নাম : সবিতা পাল স্বামীর নাম: জয়ন্ত পাল বাড়ির নং : n0110 বয়স : 44 লিঙ্গ : মহিলা	KQH2006153 ফটো উপলব্ধ
379 নাম : শকুন্তলা পাল স্বামীর নাম: সুশান্ত পাল বাড়ির নং : n0110 বয়স : 51 লিঙ্গ : মহিলা	ZCO2410942 ফটো উপলব্ধ	380 নাম : জয়ন্ত পাল পিতার নাম: বিজয় পাল বাড়ির নং : n0110 বয়স : 53 লিঙ্গ : পুরুষ	ZCO2666329 ফটো উপলব্ধ	381 নাম : বিজয়কুমার পাল পিতার নাম: ভাগবত পাল বাড়ির নং : n0110 বয়স : 83 লিঙ্গ : পুরুষ	WB/31/213/012512 ফটো উপলব্ধ
382 নাম : পুষ্প পাল স্বামীর নাম: অচিন্ত্য কুমার পাল বাড়ির নং : n0109 বয়স : 38 লিঙ্গ : মহিলা	KQH2808483 ফটো উপলব্ধ	383 নাম : ভবানী পাল স্বামীর নাম: অনন্ত পাল বাড়ির নং : n0109 বয়স : 67 লিঙ্গ : মহিলা	WB/31/213/012858 ফটো উপলব্ধ	384 নাম : অনন্তকুমার পাল পিতার নাম: ভাগবত পাল বাড়ির নং : n0109 বয়স : 73 লিঙ্গ : পুরুষ	WB/31/213/012795 ফটো উপলব্ধ
385 নাম : দিলীপ মাইতি পিতার নাম: সনাতন মাইতি বাড়ির নং : n0108 বয়স : 40 লিঙ্গ : পুরুষ	KQH2010049 ফটো উপলব্ধ	386 নাম : খুকুমনি পাল স্বামীর নাম: অজিত পাল বাড়ির নং : n0108 বয়স : 38 লিঙ্গ : মহিলা	ZCO1633635 ফটো উপলব্ধ	387 নাম : অজিত পাল পিতার নাম: বসন্ত কুমার পাল বাড়ির নং : n0108 বয়স : 42 লিঙ্গ : পুরুষ	KQH2009983 ফটো উপলব্ধ
388 নাম : লক্ষ্মীপ্রিয়া পাল স্বামীর নাম: বসন্ত পাল বাড়ির নং : n0108 বয়স : 57 লিঙ্গ : মহিলা	WB/31/213/012445 ফটো উপলব্ধ	389 নাম : লক্ষ্মীপ্রিয়া বারিক স্বামীর নাম: কেদার বারিক বাড়ির নং : n0128 বয়স : 51 লিঙ্গ : মহিলা	WB/31/213/012889 ফটো উপলব্ধ	390 নাম : কালীপদ বারিক পিতার নাম: কেদার বারিক বাড়ির নং : এন012 বয়স : 22 লিঙ্গ : পুরুষ	ZCO2931673 ফটো উপলব্ধ

391 নাম : সরস্বতী মাইতি স্বামীর নাম: সনাতন মাইতি বাড়ির নং : n0116 বয়স : 75 লিঙ্গ : মহিলা	WB/31/213/012798 ফটো উপলব্ধ	392 নাম : লক্ষ্মীপ্রিয়া বারিক স্বামীর নাম: যজ্ঞেশ্বর বারিক বাড়ির নং : n0116 বয়স : 78 লিঙ্গ : মহিলা	WB/31/213/012494 ফটো উপলব্ধ	393 নাম : নীলাঞ্জনা বারিক স্বামীর নাম: ননীগোপাল বারিক বাড়ির নং : n0116 বয়স : 34 লিঙ্গ : মহিলা	ZCO1633684 ফটো উপলব্ধ
394 নাম : ননীগোপাল বারিক পিতার নাম: শ্রী হরিচরণ বারিক বাড়ির নং : n0116 বয়স : 36 লিঙ্গ : পুরুষ	KQH2748655 ফটো উপলব্ধ	395 নাম : শ্রীহরিচরণ বারিক পিতার নাম: যজ্ঞেশ্বর বারিক বাড়ির নং : n0116 বয়স : 58 লিঙ্গ : পুরুষ	ZCO2822468 ফটো উপলব্ধ	396 নাম : কম্পনা বারিক স্বামীর নাম: শ্রীহরি বারিক বাড়ির নং : n0116 বয়স : 55 লিঙ্গ : মহিলা	ZCO2756120 ফটো উপলব্ধ
397 নাম : আকাশ ভূঞা পিতার নাম: উত্তম ভূঞা বাড়ির নং : 161 বয়স : 31 লিঙ্গ : পুরুষ	ZCO1768761 ফটো উপলব্ধ	398 নাম : উত্তম ভূঞা পিতার নাম: ঈশ্বর ভূঞা বাড়ির নং : 161 বয়স : 58 লিঙ্গ : পুরুষ	KQH2879831 ফটো উপলব্ধ	399 নাম : চম্পা ভূঞা স্বামীর নাম: উত্তম ভূঞা বাড়ির নং : 142 বয়স : 55 লিঙ্গ : মহিলা	KQH2879823 ফটো উপলব্ধ
400 নাম : অনিরুদ্ধ ভূঞা পিতার নাম: উত্তম ভূঞা বাড়ির নং : n0162 বয়স : 25 লিঙ্গ : পুরুষ	ZCO2503290 ফটো উপলব্ধ	401 নাম : সোনালী ভূঞা স্বামীর নাম: আকাশ ভূঞা বাড়ির নং : n0187 বয়স : 27 লিঙ্গ : মহিলা	ZCO2205110 ফটো উপলব্ধ	402 নাম : দেবু মণ্ডল পিতার নাম: অদ্বৈত মণ্ডল বাড়ির নং : n0002 বয়স : 32 লিঙ্গ : পুরুষ	ZCO1768746 ফটো উপলব্ধ
403 নাম : মঞ্জুরী মণ্ডল স্বামীর নাম: অদ্বৈত মণ্ডল বাড়ির নং : n0002 বয়স : 53 লিঙ্গ : মহিলা	WB/31/213/012085 ফটো উপলব্ধ	404 নাম : অদ্বৈত মণ্ডল পিতার নাম: অবিনাশ মণ্ডল বাড়ির নং : n0002 বয়স : 57 লিঙ্গ : পুরুষ	WB/31/213/012114 ফটো উপলব্ধ	405 নাম : অজিত কুমার মণ্ডল পিতার নাম: গৌরহরি মণ্ডল বাড়ির নং : n0001 বয়স : 34 লিঙ্গ : পুরুষ	ZCO1433697 ফটো উপলব্ধ
406 নাম : গৌরহরি মণ্ডল পিতার নাম: অবিনাশ মণ্ডল বাড়ির নং : n0001 বয়স : 61 লিঙ্গ : পুরুষ	WB/31/213/012373 ফটো উপলব্ধ	407 নাম : বলরাম মাইতি পিতার নাম: যোগেন্দ্র মাইতি বাড়ির নং : এন0017 বয়স : 63 লিঙ্গ : পুরুষ	ZCO2347169 ফটো উপলব্ধ	408 নাম : বুলু মন্ডল স্বামীর নাম: গৌরহরি মণ্ডল বাড়ির নং : n0001 বয়স : 51 লিঙ্গ : মহিলা	ZCO2832590 ফটো উপলব্ধ
409 নাম : পার্বতী মন্ডল স্বামীর নাম: মদন মন্ডল বাড়ির নং : n0003 বয়স : 41 লিঙ্গ : মহিলা	KQH2667566 ফটো উপলব্ধ	410 নাম : মদন মন্ডল পিতার নাম: অবিনাশ মন্ডল বাড়ির নং : n0003 বয়স : 46 লিঙ্গ : পুরুষ	KQH2006344 ফটো উপলব্ধ	411 নাম : মালা মণ্ডল স্বামীর নাম: নিত্যানন্দ মণ্ডল বাড়ির নং : n0004 বয়স : 35 লিঙ্গ : মহিলা	ZCO1433663 ফটো উপলব্ধ
412 নাম : দেবী মন্ডল স্বামীর নাম: শিবশংকর মন্ডল বাড়ির নং : n0004 বয়স : 37 লিঙ্গ : মহিলা	ZCO1325828 ফটো উপলব্ধ	413 নাম : নমিতা রানী মন্ডল স্বামীর নাম: অনন্ত মন্ডল বাড়ির নং : n0004 বয়স : 34 লিঙ্গ : মহিলা	ZCO1633601 ফটো উপলব্ধ	414 নাম : অনন্ত মন্ডল পিতার নাম: চৈতন্য মন্ডল বাড়ির নং : n0004 বয়স : 39 লিঙ্গ : পুরুষ	KQH2616233 ফটো উপলব্ধ
415 নাম : নিতাই মন্ডল পিতার নাম: চৈতন্য মন্ডল বাড়ির নং : n0004 বয়স : 42 লিঙ্গ : পুরুষ	KQH2276103 ফটো উপলব্ধ	416 নাম : শিব শঙ্কর মন্ডল পিতার নাম: চৈতন্য মণ্ডল বাড়ির নং : n0004 বয়স : 43 লিঙ্গ : পুরুষ	KQH2006336 ফটো উপলব্ধ	417 নাম : চৈতন্য মন্ডল পিতার নাম: অবিনাশ মণ্ডল বাড়ির নং : n0004 বয়স : 66 লিঙ্গ : পুরুষ	ZCO2362499 ফটো উপলব্ধ
418 নাম : মঞ্জু মন্ডল স্বামীর নাম: অজিত কুমার মন্ডল বাড়ির নং : n0184 বয়স : 28 লিঙ্গ : মহিলা	ZCO2205086 ফটো উপলব্ধ	419 নাম : সুমিত্রা মন্ডল স্বামীর নাম: দেবু মন্ডল বাড়ির নং : এন0185 বয়স : 31 লিঙ্গ : মহিলা	ZCO2205094 ফটো উপলব্ধ	420 নাম : সাখী মন্ডল পিতার নাম: মদন মন্ডল বাড়ির নং : এন0003 বয়স : 23 লিঙ্গ : মহিলা	ZCO2811511 ফটো উপলব্ধ

421	ZCO2205037	নাম : ইন্দ্রজিৎ মহাপাত্র পিতার নাম: অশোক মহাপাত্র বাড়ির নং : n0179 বয়স : 27 লিঙ্গ : পুরুষ	ফটো উপলব্ধ	422	ZCO0033431	নাম : আশুতোষ মহাপাত্র পিতার নাম: অশোক মহাপাত্র বাড়ির নং : n0088 বয়স : 38 লিঙ্গ : পুরুষ	ফটো উপলব্ধ	423	WB/31/213/012260	নাম : অঞ্জলিরানী মহাপাত্র স্বামীর নাম: অশোক মহাপাত্র বাড়ির নং : n0088 বয়স : 59 লিঙ্গ : মহিলা	ফটো উপলব্ধ
424	WB/31/213/012675	নাম : অশোক মহাপাত্র পিতার নাম: জয়নারায়ণ মহাপাত্র বাড়ির নং : n0088 বয়স : 63 লিঙ্গ : পুরুষ	ফটো উপলব্ধ	425	ZCO2625267	নাম : গীতা মহাপাত্র পিতার নাম: অশোক মহাপাত্র বাড়ির নং : এন0088 বয়স : 25 লিঙ্গ : মহিলা	ফটো উপলব্ধ	426	ZCO2384857	নাম : খুকুরানী মাইতি স্বামীর নাম: কমলাকান্ত মাইতি বাড়ির নং : n0025 বয়স : 69 লিঙ্গ : মহিলা	ফটো উপলব্ধ
427	ZCO2729473	নাম : অনামিকা মাইতি পিতার নাম: অমল কুমার মাইতি বাড়ির নং : এন0112 বয়স : 24 লিঙ্গ : মহিলা	ফটো উপলব্ধ	428	ZCO2706919	নাম : ইপসিতা মাইতি স্বামীর নাম: হীরালাল মাইতি বাড়ির নং : এন0054 বয়স : 24 লিঙ্গ : মহিলা	ফটো উপলব্ধ	429	ZCO2805117	নাম : সোহেনী মাইতি পিতার নাম: আশুতোষ মাইতি বাড়ির নং : এন0175 বয়স : 22 লিঙ্গ : মহিলা	ফটো উপলব্ধ
430	WUE2140465	নাম : মধুসীতা দাস পিতার নাম: পরশুরাম দাস বাড়ির নং : এন0023 বয়স : 26 লিঙ্গ : মহিলা	ফটো উপলব্ধ	431	KQH2006484	নাম : রেবতী মাইতি স্বামীর নাম: নিত্যানন্দ মাইতি বাড়ির নং : n0009 বয়স : 44 লিঙ্গ : মহিলা	ফটো উপলব্ধ	432	KQH1329143	নাম : ভারতী মাইতি স্বামীর নাম: নিত্যানন্দ মাইতি বাড়ির নং : n0009 বয়স : 48 লিঙ্গ : মহিলা	ফটো উপলব্ধ
433	ZCO1325810	নাম : পুতুল জানা স্বামীর নাম: প্রানকৃষ্ণ জানা বাড়ির নং : n0008 বয়স : 41 লিঙ্গ : মহিলা	ফটো উপলব্ধ	434	KQH2276137	নাম : সুমিতা মাইতি স্বামীর নাম: গোকুল মাইতি বাড়ির নং : n0008 বয়স : 42 লিঙ্গ : মহিলা	ফটো উপলব্ধ	435	WB/31/213/012615	নাম : গোকুলকৃষ্ণ মাইতি পিতার নাম: রাধাকৃষ্ণ মাইতি বাড়ির নং : n0008 বয়স : 53 লিঙ্গ : পুরুষ	ফটো উপলব্ধ
436	WB/31/213/012378	নাম : মঞ্জুরানী মাইতি স্বামীর নাম: গৌরহরি মাইতি বাড়ির নং : n0008 বয়স : 53 লিঙ্গ : মহিলা	ফটো উপলব্ধ	437	WB/31/213/012797	নাম : গৌরহরি মাইতি পিতার নাম: রাধাকৃষ্ণ মাইতি বাড়ির নং : n0008 বয়স : 61 লিঙ্গ : পুরুষ	ফটো উপলব্ধ	438	ZCO2381788	নাম : সীতা রানী মাইতি স্বামীর নাম: অতুল কুমার মাইতি বাড়ির নং : n0007 বয়স : 57 লিঙ্গ : মহিলা	ফটো উপলব্ধ
439	KQH2667368	নাম : অতুলকুমার মাইতি পিতার নাম: রাধাকৃষ্ণ মাইতি বাড়ির নং : n0007 বয়স : 63 লিঙ্গ : পুরুষ	ফটো উপলব্ধ	440	ZCO1903434	নাম : সজাতা মাইতি স্বামীর নাম: শিবপ্রসাদ মাইতি বাড়ির নং : n0006 বয়স : 30 লিঙ্গ : মহিলা	ফটো উপলব্ধ	441	ZCO2438612	নাম : সুমিত্রা মাইতি স্বামীর নাম: অনিল কুমার মাইতি বাড়ির নং : n0006 বয়স : 59 লিঙ্গ : মহিলা	ফটো উপলব্ধ
442	KQH2667384	নাম : অনিল কুমার মাইতি পিতার নাম: রাধাকৃষ্ণ মাইতি বাড়ির নং : n0006 বয়স : 65 লিঙ্গ : পুরুষ	ফটো উপলব্ধ	443	ZCO2205078	নাম : সোমা মাইতি স্বামীর নাম: দিলীপ মাইতি বাড়ির নং : n0183 বয়স : 28 লিঙ্গ : মহিলা	ফটো উপলব্ধ	444	ZCO2205102	নাম : পূজা মাইতি স্বামীর নাম: অনুপ কুমার মাইতি বাড়ির নং : n0186 বয়স : 27 লিঙ্গ : মহিলা	ফটো উপলব্ধ
445	ZCO2205052	নাম : ঝুমা মাইতি স্বামীর নাম: তাপস মাইতি বাড়ির নং : n0181 বয়স : 28 লিঙ্গ : মহিলা	ফটো উপলব্ধ	446	WB/31/213/012674	নাম : বন্দনা মাইতি স্বামীর নাম: নীলমণি মাইতি বাড়ির নং : n0022 বয়স : 61 লিঙ্গ : মহিলা	ফটো উপলব্ধ	447	KQH2748705	নাম : উজ্জ্বল মাইতি পিতার নাম: অশোক কুমার মাইতি বাড়ির নং : n0123 বয়স : 40 লিঙ্গ : পুরুষ	ফটো উপলব্ধ
448	ZCO1755362	নাম : মনি মাইতি স্বামীর নাম: আনন্দ মাইতি বাড়ির নং : n0022 বয়স : 32 লিঙ্গ : মহিলা	ফটো উপলব্ধ	449	WB/31/213/012680	নাম : নীলমণি মাইতি পিতার নাম: গণেশ মাইতি বাড়ির নং : n0022 বয়স : 67 লিঙ্গ : পুরুষ	ফটো উপলব্ধ	450	ZCO2106466	নাম : অভিজিৎ মাইতি পিতার নাম: রাধাশ্যাম মাইতি বাড়ির নং : n0114 বয়স : 29 লিঙ্গ : পুরুষ	ফটো উপলব্ধ

451 নাম : জ্যোত্স্নারানী মাইতি স্বামীর নাম : নীলমণি মাইতি বাড়ির নং : n0046 বয়স : 58 লিঙ্গ : মহিলা	WB/31/213/012659	452 নাম : অলকা মাইতি স্বামীর নাম : বঙ্কিম মাইতি বাড়ির নং : n0050 বয়স : 39 লিঙ্গ : মহিলা	ZCO1768688	453 নাম : মনীন্দ্র মাইতি পিতার নাম : দেবেন্দ্র মাইতি বাড়ির নং : n0050 বয়স : 37 লিঙ্গ : পুরুষ	ZCO0034041
454 নাম : মিনুরানী মাইতি স্বামীর নাম : মনীন্দ্র মাইতি বাড়ির নং : n0050 বয়স : 32 লিঙ্গ : মহিলা	ZCO1768647	455 নাম : নারায়ণ চন্দ্র মাইতি পিতার নাম : গোবর্ধন মাইতি বাড়ির নং : n0051 বয়স : 60 লিঙ্গ : পুরুষ	ZCO2951598	456 নাম : তিথি মাইতি স্বামীর নাম : রতন মাইতি বাড়ির নং : n0018 বয়স : 38 লিঙ্গ : মহিলা	ZCO1633718
457 নাম : শিশির মাইতি পিতার নাম : নগেন্দ্র মাইতি বাড়ির নং : n0019 বয়স : 58 লিঙ্গ : পুরুষ	WB/31/213/012758	458 নাম : মনোরমা মাইতি স্বামীর নাম : শিশির মাইতি বাড়ির নং : n0019 বয়স : 52 লিঙ্গ : মহিলা	WB/31/213/012376	459 নাম : ধীরেন্দ্রনাথ মাইতি পিতার নাম : নগেন্দ্র মাইতি বাড়ির নং : n0021 বয়স : 60 লিঙ্গ : পুরুষ	WB/31/213/012449
460 নাম : স্বর্ণারানী মাইতি স্বামীর নাম : ধীরেন্দ্র মাইতি বাড়ির নং : n0021 বয়স : 53 লিঙ্গ : মহিলা	WB/31/213/012375	461 নাম : অলক মাইতি পিতার নাম : নীলমণি মাইতি বাড়ির নং : n0022 বয়স : 37 লিঙ্গ : পুরুষ	KQH2808616	462 নাম : গোবিন্দ মাইতি পিতার নাম : বৈকুণ্ঠ মাইতি বাড়ির নং : n0023 বয়স : 63 লিঙ্গ : পুরুষ	WB/31/213/012669
463 নাম : স্নেহলতা মাইতি স্বামীর নাম : গোবিন্দ মাইতি বাড়ির নং : n0023 বয়স : 54 লিঙ্গ : মহিলা	WB/31/213/012695	464 নাম : শান্ত প্রসাদ মাইতি পিতার নাম : গোবিন্দ প্রসাদ মাইতি বাড়ির নং : n0023 বয়স : 40 লিঙ্গ : পুরুষ	KQH2276145	465 নাম : হেমন্তকুমার মাইতি পিতার নাম : রামকৃষ্ণ মাইতি বাড়ির নং : n0024 বয়স : 85 লিঙ্গ : পুরুষ	WB/31/213/012792
466 নাম : অর্চনা মাইতি স্বামীর নাম : হেমন্ত মাইতি বাড়ির নং : n0024 বয়স : 78 লিঙ্গ : মহিলা	WB/31/213/012017	467 নাম : ভবতোষ মাইতি পিতার নাম : হেমন্ত মাইতি বাড়ির নং : n0024 বয়স : 56 লিঙ্গ : পুরুষ	WB/31/213/012029	468 নাম : আল্পনা মাইতি স্বামীর নাম : আশুতোষ মাইতি বাড়ির নং : n0024 বয়স : 49 লিঙ্গ : মহিলা	ZCO1325737
469 নাম : প্রনতি মাইতি স্বামীর নাম : সন্তোষ মাইতি বাড়ির নং : n0024 বয়স : 39 লিঙ্গ : মহিলা	ZCO1287986	470 নাম : অশোক মাইতি পিতার নাম : রামকৃষ্ণ মাইতি বাড়ির নং : n0026 বয়স : 63 লিঙ্গ : পুরুষ	ZCO2347094	471 নাম : আল্পনা মাইতি স্বামীর নাম : অশোক মাইতি বাড়ির নং : n0026 বয়স : 52 লিঙ্গ : মহিলা	WB/31/213/012584
472 নাম : মানিক মাইতি পিতার নাম : অশোক মাইতি বাড়ির নং : n0026 বয়স : 30 লিঙ্গ : পুরুষ	ZCO1903319	473 নাম : মিতু জানা মাইতি স্বামীর নাম : মানিক মাইতি বাড়ির নং : এন0026 বয়স : 23 লিঙ্গ : মহিলা	ZCO2956027	474 নাম : শঙ্করী মাইতি স্বামীর নাম : হৃষিকেশ মাইতি বাড়ির নং : n0028 বয়স : 64 লিঙ্গ : মহিলা	WB/31/213/012583
475 নাম : পিংকি মাইতি স্বামীর নাম : নিমাই মাইতি বাড়ির নং : n0028 বয়স : 37 লিঙ্গ : মহিলা	ZCO1768779	476 নাম : গোপাল মাইতি পিতার নাম : হৃষিকেশ মাইতি বাড়ির নং : n0028 বয়স : 44 লিঙ্গ : পুরুষ	KQH2006500	477 নাম : জয়ন্তী মাইতি স্বামীর নাম : গোপাল মাইতি বাড়ির নং : n0028 বয়স : 30 লিঙ্গ : মহিলা	ZCO1903301
478 নাম : প্রশান্ত মাইতি পিতার নাম : ভাগবত মাইতি বাড়ির নং : n0029 বয়স : 52 লিঙ্গ : পুরুষ	KQH1326578	479 নাম : কবিতা মাইতি স্বামীর নাম : প্রশান্ত মাইতি বাড়ির নং : n0029 বয়স : 45 লিঙ্গ : মহিলা	KQH1730787	480 নাম : হেমন্ত কুমার মাইতি পিতার নাম : ভবগত মাইতি বাড়ির নং : n0029 বয়স : 68 লিঙ্গ : পুরুষ	ZCO1298157

481 নাম : অরুণ মাইতি পিতার নাম: হেমন্ত কুমার মাইতি বাড়ির নং : n0029 বয়স : 42 লিঙ্গ : পুরুষ	KQH2010031 ফটো উপলব্ধ	482 নাম : মীরা মাইতি স্বামীর নাম: অরুণ মাইতি বাড়ির নং : n0029 বয়স : 41 লিঙ্গ : মহিলা	ZCO1433622 ফটো উপলব্ধ	483 নাম : অনুপমা মাইতি স্বামীর নাম: হেমন্ত মাইতি বাড়ির নং : n0029 বয়স : 63 লিঙ্গ : মহিলা	ZCO1433630 ফটো উপলব্ধ
484 নাম : কেদরী মাইতি স্বামীর নাম: শ্রীকান্ত মাইতি বাড়ির নং : n0030 বয়স : 83 লিঙ্গ : মহিলা	WB/31/213/012652 ফটো উপলব্ধ	485 নাম : শকুন্তলা মাইতি স্বামীর নাম: অমল কুমার মাইতি বাড়ির নং : n0030 বয়স : 42 লিঙ্গ : মহিলা	KQH2748697 ফটো উপলব্ধ	486 নাম : অনিলকুমার মাইতি পিতার নাম: রামকৃষ্ণ মাইতি বাড়ির নং : n0031 বয়স : 72 লিঙ্গ : পুরুষ	WB/31/213/012836 ফটো উপলব্ধ
487 নাম : রজনী কান্ত মাইতি পিতার নাম: হর প্রসাদ মাইতি বাড়ির নং : n0044 বয়স : 57 লিঙ্গ : পুরুষ	ZCO2872125 ফটো উপলব্ধ	488 নাম : পূর্ণিমা মাইতি স্বামীর নাম: রজনীকান্ত মাইতি বাড়ির নং : n0044 বয়স : 38 লিঙ্গ : মহিলা	ZCO1889385 ফটো উপলব্ধ	489 নাম : অমিত মাইতি পিতার নাম: রজনীকান্ত মাইতি বাড়ির নং : n0044 বয়স : 32 লিঙ্গ : পুরুষ	ZCO1768613 ফটো উপলব্ধ
490 নাম : রামপ্রসাদ মাইতি পিতার নাম: হরপ্রসাদ মাইতি বাড়ির নং : n0045 বয়স : 59 লিঙ্গ : পুরুষ	WB/31/213/012854 ফটো উপলব্ধ	491 নাম : চন্দনা মাইতি স্বামীর নাম: রামপ্রসাদ মাইতি বাড়ির নং : n0045 বয়স : 50 লিঙ্গ : মহিলা	KQH1329127 ফটো উপলব্ধ	492 নাম : রাজলক্ষ্মী মাইতি স্বামীর নাম: অনন্ত মাইতি বাড়ির নং : n0046 বয়স : 68 লিঙ্গ : মহিলা	WB/31/213/012556 ফটো উপলব্ধ
493 নাম : সংগীতা সাউ মাইতি স্বামীর নাম: মানিক মাইতি বাড়ির নং : এন0127 বয়স : 28 লিঙ্গ : মহিলা	ZCO2262012 ফটো উপলব্ধ	494 নাম : সন্দ্যারানী মাইতি স্বামীর নাম: অনন্ত মাইতি বাড়ির নং : n0046 বয়স : 63 লিঙ্গ : মহিলা	WB/31/213/012787 ফটো উপলব্ধ	495 নাম : প্রফুল্ল মাইতি পিতার নাম: অনন্ত মাইতি বাড়ির নং : n0046 বয়স : 44 লিঙ্গ : পুরুষ	KQH2006377 ফটো উপলব্ধ
496 নাম : কবিতা মাইতি স্বামীর নাম: প্রফুল্ল মাইতি বাড়ির নং : n0046 বয়স : 33 লিঙ্গ : মহিলা	ZCO1755354 ফটো উপলব্ধ	497 নাম : নীলমণি মাইতি পিতার নাম: হরপ্রসাদ মাইতি বাড়ির নং : n0046 বয়স : 60 লিঙ্গ : পুরুষ	ZCO2865830 ফটো উপলব্ধ	498 নাম : আশুতোষ মাইতি পিতার নাম: হেমন্ত কুমার মাইতি বাড়ির নং : n0175 বয়স : 56 লিঙ্গ : পুরুষ	ZCO2176600 ফটো উপলব্ধ
499 নাম : শিবপ্রসাদ মাইতি পিতার নাম: অনিল কুমার মাইতি বাড়ির নং : n0006 বয়স : 44 লিঙ্গ : পুরুষ	KQH1329085 ফটো উপলব্ধ	500 নাম : রতন মাইতি পিতার নাম: প্রানকৃষ্ণ মাইতি বাড়ির নং : n0018 বয়স : 45 লিঙ্গ : পুরুষ	KQH1329077 ফটো উপলব্ধ	501 নাম : দেবশীষ মাইতি পিতার নাম: রামপ্রসাদ মাইতি বাড়ির নং : n0177 বয়স : 28 লিঙ্গ : পুরুষ	ZCO2205011 ফটো উপলব্ধ
502 নাম : কাকলি মাইতি স্বামীর নাম: অলক মাইতি বাড়ির নং : n0022 বয়স : 29 লিঙ্গ : মহিলা	ZCO2106474 ফটো উপলব্ধ	503 নাম : মঞ্জুরী মাল (মাইতি) স্বামীর নাম: মানিক মাইতি বাড়ির নং : n0054 বয়স : 37 লিঙ্গ : মহিলা	ZCO2106524 ফটো উপলব্ধ	504 নাম : তাপস মাইতি পিতার নাম: রজনী কান্ত মাইতি বাড়ির নং : n0044 বয়স : 29 লিঙ্গ : পুরুষ	ZCO2001543 ফটো উপলব্ধ
505 নাম : বিশ্বজিৎ মাইতি পিতার নাম: শিশির মাইতি বাড়ির নং : n0019 বয়স : 29 লিঙ্গ : পুরুষ	ZCO2001550 ফটো উপলব্ধ	506 নাম : দিপালী মাইতি স্বামীর নাম: অনুপ কুমার মাইতি বাড়ির নং : n0021 বয়স : 29 লিঙ্গ : মহিলা	ZCO2001519 ফটো উপলব্ধ	507 নাম : অনুপ কুমার মাইতি পিতার নাম: ধীরেন্দ্রনাথ মাইতি বাড়ির নং : n0021 বয়স : 29 লিঙ্গ : মহিলা	ZCO2001428 ফটো উপলব্ধ
508 নাম : রতন মাইতি পিতার নাম: অমল মাইতি বাড়ির নং : n0112 বয়স : 29 লিঙ্গ : পুরুষ	ZCO2001576 ফটো উপলব্ধ	509 নাম : নিমাই মাইতি পিতার নাম: অমল্য কুমার মাইতি বাড়ির নং : n0047 বয়স : 37 লিঙ্গ : পুরুষ	KQH2808632 ফটো উপলব্ধ	510 নাম : পুষ্পা মাইতি স্বামীর নাম: ভবতোষ মাইতি বাড়ির নং : n0163 বয়স : 37 লিঙ্গ : মহিলা	ZCO1433135 ফটো উপলব্ধ

511 নাম : প্রভাতি মাইতি স্বামীর নাম: নারায়ণ চন্দ্র মাইতি বাড়ির নং : n0051 বয়স : 55 লিঙ্গ : মহিলা	ZCO2951606 ফটো উপলব্ধ	512 নাম : তীর্থ মাইতি পিতার নাম: নারায়ণ মাইতি বাড়ির নং : n0051 বয়স : 31 লিঙ্গ : পুরুষ	ZCO1768704 ফটো উপলব্ধ	513 নাম : বিমলকুমার মাইতি পিতার নাম: শ্রীকান্ত মাইতি বাড়ির নং : n0054 বয়স : 63 লিঙ্গ : পুরুষ	WB/31/213/012599 ফটো উপলব্ধ
514 নাম : মানিক মাইতি পিতার নাম: বিমল মাইতি বাড়ির নং : n0054 বয়স : 36 লিঙ্গ : পুরুষ	ZCO1232016 ফটো উপলব্ধ	515 নাম : হীরালাল মাইতি পিতার নাম: বিমল কুমার মাইতি বাড়ির নং : n0054 বয়স : 33 লিঙ্গ : পুরুষ	ZCO1538149 ফটো উপলব্ধ	516 নাম : হরেকৃষ্ণ মাইতি পিতার নাম: উমাচরণ মাইতি বাড়ির নং : n0070 বয়স : 73 লিঙ্গ : পুরুষ	WB/31/213/012550 ফটো উপলব্ধ
517 নাম : আরতি রানি মাইতি স্বামীর নাম: হরেকৃষ্ণ মাইতি বাড়ির নং : n0070 বয়স : 68 লিঙ্গ : মহিলা	ZCO2359156 ফটো উপলব্ধ	518 নাম : সত্যব্রত মাইতি পিতার নাম: হরেকৃষ্ণ মাইতি বাড়ির নং : n0070 বয়স : 48 লিঙ্গ : পুরুষ	KQH1327493 ফটো উপলব্ধ	519 নাম : শ্যামলী মাইতি স্বামীর নাম: সত্যব্রত মাইতি বাড়ির নং : n0070 বয়স : 41 লিঙ্গ : মহিলা	KQH2009488 ফটো উপলব্ধ
520 নাম : তাপস মাইতি পিতার নাম: হরেকৃষ্ণ মাইতি বাড়ির নং : n0070 বয়স : 40 লিঙ্গ : পুরুষ	KQH2616266 ফটো উপলব্ধ	521 নাম : দিপালী মাইতি স্বামীর নাম: তাপস মাইতি বাড়ির নং : n0070 বয়স : 37 লিঙ্গ : মহিলা	ZCO1433432 ফটো উপলব্ধ	522 নাম : সুশোভন মাইতি পিতার নাম: সত্যব্রত মাইতি বাড়ির নং : এন0070 বয়স : 21 লিঙ্গ : পুরুষ	ZCO2916039 ফটো উপলব্ধ
523 নাম : নিত্যানন্দ মাইতি পিতার নাম: ভাগবত মাইতি বাড়ির নং : n0071 বয়স : 54 লিঙ্গ : পুরুষ	WB/31/213/012759 ফটো উপলব্ধ	524 নাম : প্রমিলা মাইতি স্বামীর নাম: গঙ্গাধর মাইতি বাড়ির নং : n0087 বয়স : 68 লিঙ্গ : মহিলা	WB/31/213/012125 ফটো উপলব্ধ	525 নাম : অপূর্ব মাইতি স্বামীর নাম: প্রমিলা মাইতি বাড়ির নং : n0087 বয়স : 43 লিঙ্গ : পুরুষ	KQH2006351 ফটো উপলব্ধ
526 নাম : মঞ্জু মাইতি স্বামীর নাম: অপূর্ব মাইতি বাড়ির নং : n0087 বয়স : 41 লিঙ্গ : মহিলা	KQH2667392 ফটো উপলব্ধ	527 নাম : তাপস মাইতি পিতার নাম: গঙ্গাধর মাইতি বাড়ির নং : n0087 বয়স : 41 লিঙ্গ : পুরুষ	KQH2616258 ফটো উপলব্ধ	528 নাম : গৌরী মাইতি স্বামীর নাম: তাপস মাইতি বাড়ির নং : n0087 বয়স : 38 লিঙ্গ : মহিলা	ZCO1633577 ফটো উপলব্ধ
529 নাম : মিনতিরানী মাইতি স্বামীর নাম: গৌতম মাইতি বাড়ির নং : n0089 বয়স : 70 লিঙ্গ : মহিলা	WB/31/213/012800 ফটো উপলব্ধ	530 নাম : উত্তম মাইতি পিতার নাম: গৌতম মাইতি বাড়ির নং : n0089 বয়স : 40 লিঙ্গ : পুরুষ	KQH2616290 ফটো উপলব্ধ	531 নাম : সুশান্ত মাইতি পিতার নাম: দিবাকর মাইতি বাড়ির নং : n0103 বয়স : 66 লিঙ্গ : পুরুষ	WB/31/213/012724 ফটো উপলব্ধ
532 নাম : সন্তু মাইতি পিতার নাম: গকুল মাইতি বাড়ির নং : n0008 বয়স : 25 লিঙ্গ : পুরুষ	ZCO2485605 ফটো উপলব্ধ	533 নাম : আনন্দ মাইতি পিতার নাম: নীলমনি মাইতি বাড়ির নং : n0022 বয়স : 42 লিঙ্গ : পুরুষ	KQH2276129 ফটো উপলব্ধ	534 নাম : নিত্যানন্দ মাইতি পিতার নাম: রাধাকৃষ্ণ মাইতি বাড়ির নং : n0009 বয়স : 54 লিঙ্গ : পুরুষ	ZCO2355089 ফটো উপলব্ধ
535 নাম : অপু মাইতি পিতার নাম: প্রশান্ত কুমার মাইতি বাড়ির নং : এন0029 বয়স : 26 লিঙ্গ : পুরুষ	ZCO2262053 ফটো উপলব্ধ	536 নাম : শ্যামসুন্দর মাইতি পিতার নাম: কমলাকান্ত মাইতি বাড়ির নং : n0025 বয়স : 44 লিঙ্গ : পুরুষ	KQH2006427 ফটো উপলব্ধ	537 নাম : সুধমা মাইতি পিতার নাম: শিশির মাইতি বাড়ির নং : এন0019 বয়স : 24 লিঙ্গ : মহিলা	ZCO2604742 ফটো উপলব্ধ
538 নাম : পুষ্প রানী মাইতি স্বামীর নাম: বিশ্বজীৎ মাইতি বাড়ির নং : এন0019 বয়স : 26 লিঙ্গ : মহিলা	ZCO2604767 ফটো উপলব্ধ	539 নাম : সাহেব মাইতি পিতার নাম: নিত্যানন্দ মাইতি বাড়ির নং : এন0009 বয়স : 28 লিঙ্গ : পুরুষ	ZCO2106391 ফটো উপলব্ধ	540 নাম : পাপু মাইতি পিতার নাম: প্রশান্ত মাইতি বাড়ির নং : এন0029 বয়স : 28 লিঙ্গ : পুরুষ	ZCO2106409 ফটো উপলব্ধ

541 নাম : তপন কুমার মাইতি পিতার নাম: সনাতন মাইতি বাড়ির নং : n0126 বয়স : 48 লিঙ্গ : পুরুষ	KQH1326859 ফটো উপলব্ধ	542 নাম : মমতা মাইতি স্বামীর নাম: তপন কুমার মাইতি বাড়ির নং : n0142 বয়স : 41 লিঙ্গ : মহিলা	KQH2010023 ফটো উপলব্ধ	543 নাম : উত্তম কুমার মাইতি পিতার নাম: রাখাল চন্দ্র মাইতি বাড়ির নং : n0017 বয়স : 35 লিঙ্গ : পুরুষ	ZCO1325646 ফটো উপলব্ধ
544 নাম : অমল কুমার মাইতি পিতার নাম: শীকানত মাইতি বাড়ির নং : n0030 বয়স : 47 লিঙ্গ : পুরুষ	KQH1326560 ফটো উপলব্ধ	545 নাম : বিমল মাইতি পিতার নাম: কালিকৃষ্ণ মাইতি বাড়ির নং : হাউস নং 123 বয়স : 51 লিঙ্গ : পুরুষ	ZCO2401933 ফটো উপলব্ধ	546 নাম : গৌরীরাণী সাউ পিতার নাম: ভানু সাউ বাড়ির নং : n0123 বয়স : 62 লিঙ্গ : মহিলা	ZCO2426641 ফটো উপলব্ধ
547 নাম : কম্পনা মাইতি স্বামীর নাম: সুশান্ত মাইতি বাড়ির নং : n0103 বয়স : 58 লিঙ্গ : মহিলা	ZCO1975556 ফটো উপলব্ধ	548 নাম : লক্ষী কান্ত মাইতি পিতার নাম: সুশান্ত কুমার মাইতি বাড়ির নং : n0103 বয়স : 40 লিঙ্গ : পুরুষ	KQH2616282 ফটো উপলব্ধ	549 নাম : সূর্যকান্ত মাইতি পিতার নাম: সুশান্ত কুমার মাইতি বাড়ির নং : n0103 বয়স : 37 লিঙ্গ : পুরুষ	KQH2808624 ফটো উপলব্ধ
550 নাম : মৌসুমী মাইতি স্বামীর নাম: লক্ষীকান্ত মাইতি বাড়ির নং : n0103 বয়স : 34 লিঙ্গ : মহিলা	ZCO1633700 ফটো উপলব্ধ	551 নাম : রাসমনি মাইতি স্বামীর নাম: নরহরি মাইতি বাড়ির নং : n0112 বয়স : 76 লিঙ্গ : মহিলা	WB/31/213/012533 ফটো উপলব্ধ	552 নাম : অমলকুমার মাইতি পিতার নাম: নরহরি মাইতি বাড়ির নং : n0112 বয়স : 54 লিঙ্গ : পুরুষ	WB/31/213/012575 ফটো উপলব্ধ
553 নাম : অঞ্জলী মাইতি স্বামীর নাম: অমল মাইতি বাড়ির নং : n0112 বয়স : 49 লিঙ্গ : মহিলা	KQH1731082 ফটো উপলব্ধ	554 নাম : উৎপল মাইতি পিতার নাম: অশোক কুমার মাইতি বাড়ির নং : n0113 বয়স : 44 লিঙ্গ : পুরুষ	KQH2009462 ফটো উপলব্ধ	555 নাম : কামিনী মাইতি স্বামীর নাম: গৌরহরি মাইতি বাড়ির নং : n0114 বয়স : 78 লিঙ্গ : মহিলা	WB/31/213/012853 ফটো উপলব্ধ
556 নাম : রাখাশ্যাম মাইতি পিতার নাম: গৌরহরি মাইতি বাড়ির নং : n0114 বয়স : 58 লিঙ্গ : পুরুষ	KQH2667418 ফটো উপলব্ধ	557 নাম : অশোককুমার মাইতি পিতার নাম: প্রসন্ন মাইতি বাড়ির নং : n0123 বয়স : 71 লিঙ্গ : পুরুষ	WB/31/213/012551 ফটো উপলব্ধ	558 নাম : দিশ্বীরাণী মাইতি স্বামীর নাম: অশোক মাইতি বাড়ির নং : n0123 বয়স : 68 লিঙ্গ : মহিলা	WB/31/213/012506 ফটো উপলব্ধ
559 নাম : ডলি মাইতি স্বামীর নাম: উজ্জল মাইতি বাড়ির নং : n0123 বয়স : 33 লিঙ্গ : মহিলা	ZCO1903384 ফটো উপলব্ধ	560 নাম : কাজলরাণী মাইতি স্বামীর নাম: কালিকৃষ্ণ মাইতি বাড়ির নং : n0123 বয়স : 56 লিঙ্গ : মহিলা	ZCO2393650 ফটো উপলব্ধ	561 নাম : সাবিত্রী মাইতি স্বামীর নাম: বিমল কুমার মাইতি বাড়ির নং : n0123 বয়স : 36 লিঙ্গ : মহিলা	ZCO1633478 ফটো উপলব্ধ
562 নাম : খোকন মাইতি পিতার নাম: সনাতন মাইতি বাড়ির নং : n0126 বয়স : 41 লিঙ্গ : পুরুষ	KQH2009579 ফটো উপলব্ধ	563 নাম : প্রিয়ঙ্কা মাইতি পিতার নাম: তপন কুমার মাইতি বাড়ির নং : এন0126 বয়স : 21 লিঙ্গ : মহিলা	ZCO2877116 ফটো উপলব্ধ	564 নাম : সুবোধচন্দ্র মাইতি পিতার নাম: বৈকুণ্ঠ মাইতি বাড়ির নং : n0127 বয়স : 74 লিঙ্গ : পুরুষ	WB/31/213/012581 ফটো উপলব্ধ
565 নাম : রেবতী মাইতি স্বামীর নাম: সুবোধ মাইতি বাড়ির নং : n0127 বয়স : 65 লিঙ্গ : মহিলা	WB/31/213/012799 ফটো উপলব্ধ	566 নাম : মাখন মাইতি পিতার নাম: সুবোধ মাইতি বাড়ির নং : n0127 বয়স : 44 লিঙ্গ : পুরুষ	KQH1328939 ফটো উপলব্ধ	567 নাম : মানিক মাইতি পিতার নাম: সুবোধ মাইতি বাড়ির নং : n0127 বয়স : 41 লিঙ্গ : পুরুষ	KQH2009595 ফটো উপলব্ধ
568 নাম : অনন্ত কুমার মাইতি পিতার নাম: ভাগবত মাইতি বাড়ির নং : n0166 বয়স : 77 লিঙ্গ : পুরুষ	WB/31/213/012628 ফটো উপলব্ধ	569 নাম : পল্লবী মাইতি পিতার নাম: প্রহ্লাদ কুমার মাইতি বাড়ির নং : এন0009 বয়স : 22 লিঙ্গ : মহিলা	ZCO2811529 ফটো উপলব্ধ	570 নাম : পলাশ মাইতি পিতার নাম: অমল কুমার মাইতি বাড়ির নং : এন0030 বয়স : 23 লিঙ্গ : পুরুষ	ZCO277365 ফটো উপলব্ধ

571 নাম : প্রিয়াঙ্কা মাইতি স্বামীর নাম: পাপু মাইতি বাড়ির নং : এন0029 বয়স : 23 লিঙ্গ : মহিলা	ZCO2724011 ফটো উপলব্ধ	572 নাম : অমরেশ মাইতি পিতার নাম: অরুণ মাইতি বাড়ির নং : এন0029 বয়স : 21 লিঙ্গ : পুরুষ	ZCO2905743 ফটো উপলব্ধ	573 নাম : অনল মাইতি পিতার নাম: অপূর্ব মাইতি বাড়ির নং : এন0087 বয়স : 23 লিঙ্গ : পুরুষ	ZCO2715340 ফটো উপলব্ধ
574 নাম : শিউলী মাইতি পিতার নাম: রামপ্রসাদ মাইতি বাড়ির নং : এন0045 বয়স : 23 লিঙ্গ : মহিলা	ZCO2729598 ফটো উপলব্ধ	575 নাম : মালতী মাইতি স্বামীর নাম: রাধাশ্যাম মাইতি বাড়ির নং : n0114 বয়স : 52 লিঙ্গ : মহিলা	ZCO2664407 ফটো উপলব্ধ	576 নাম : শিউলি মাইতি পিতার নাম: নিত্যানন্দ মাইতি বাড়ির নং : এন0009 বয়স : 24 লিঙ্গ : মহিলা	ZCO2603223 ফটো উপলব্ধ
577 নাম : সুতপা মাইতি মায়ের নাম: প্রনতি মাইতি বাড়ির নং : এন0024 বয়স : 24 লিঙ্গ : মহিলা	ZCO2621803 ফটো উপলব্ধ	578 নাম : সোনালী শীট মাইতি স্বামীর নাম: সূর্যকান্ত মাইতি বাড়ির নং : এন0103 বয়স : 29 লিঙ্গ : মহিলা	ZCO2625010 ফটো উপলব্ধ	579 নাম : কমলাকান্ত মাইতি পিতার নাম: রামকৃষ্ণ মাইতি বাড়ির নং : n0025 বয়স : 81 লিঙ্গ : পুরুষ	ZCO2368918 ফটো উপলব্ধ
580 নাম : নিমাই কুমার মাইতি পিতার নাম: হুমিকেশ মাইতি বাড়ির নং : n0028 বয়স : 47 লিঙ্গ : পুরুষ	KQH1329028 ফটো উপলব্ধ	581 নাম : হুমিকেশ মাইতি পিতার নাম: রামকৃষ্ণ মাইতি বাড়ির নং : n0028 বয়স : 66 লিঙ্গ : পুরুষ	ZCO2656841 ফটো উপলব্ধ	582 নাম : বৈশাখী মাইতি স্বামীর নাম: অমিত মাইতি বাড়ির নং : n0044 বয়স : 28 লিঙ্গ : মহিলা	WCI1826262 ফটো উপলব্ধ
583 নাম : মিলন মাইতি পিতার নাম: অতুল মাইতি বাড়ির নং : n0007 বয়স : 32 লিঙ্গ : পুরুষ	ZCO1633569 ফটো উপলব্ধ	584 নাম : বিভূতি মাইতি পিতার নাম: হরপ্রসাদ মাইতি বাড়ির নং : n0046 বয়স : 51 লিঙ্গ : পুরুষ	KQH1326644 ফটো উপলব্ধ	585 নাম : দীপালি মাইতি স্বামীর নাম: বিভূতি মাইতি বাড়ির নং : n0046 বয়স : 49 লিঙ্গ : মহিলা	KQH2808608 ফটো উপলব্ধ
586 নাম : অমল্যাকুমার মাইতি পিতার নাম: গণেশ মাইতি বাড়ির নং : n0047 বয়স : 78 লিঙ্গ : পুরুষ	WB/31/213/012641 ফটো উপলব্ধ	587 নাম : দুলালী মাইতি স্বামীর নাম: অমল্য মাইতি বাড়ির নং : n0047 বয়স : 73 লিঙ্গ : মহিলা	WB/31/213/012666 ফটো উপলব্ধ	588 নাম : গোপাল মাইতি পিতার নাম: অমল্য মাইতি বাড়ির নং : n0047 বয়স : 46 লিঙ্গ : পুরুষ	KQH2006401 ফটো উপলব্ধ
589 নাম : গায়ত্রী মাইতি স্বামীর নাম: গোপাল মাইতি বাড়ির নং : n0047 বয়স : 31 লিঙ্গ : মহিলা	ZCO1903426 ফটো উপলব্ধ	590 নাম : মালারানী মাইতি স্বামীর নাম: নিমাই মাইতি বাড়ির নং : n0047 বয়স : 32 লিঙ্গ : মহিলা	ZCO1889393 ফটো উপলব্ধ	591 নাম : দেবেন্দ্রনাথ মাইতি পিতার নাম: গণেশ মাইতি বাড়ির নং : n0048 বয়স : 71 লিঙ্গ : পুরুষ	WB/31/213/012005 ফটো উপলব্ধ
592 নাম : সন্ধ্যারানী মাইতি স্বামীর নাম: দেবেন্দ্র মাইতি বাড়ির নং : n0048 বয়স : 47 লিঙ্গ : মহিলা	ZCO2466019 ফটো উপলব্ধ	593 নাম : রাধাগোবিন্দ মাইতি পিতার নাম: দেবেন্দ্র মাইতি বাড়ির নং : n0048 বয়স : 47 লিঙ্গ : পুরুষ	KQH1328293 ফটো উপলব্ধ	594 নাম : পুতুল মাইতি স্বামীর নাম: রাধাগোবিন্দ মাইতি বাড়ির নং : n0048 বয়স : 42 লিঙ্গ : মহিলা	KQH2276111 ফটো উপলব্ধ
595 নাম : সন্তু মাইতি পিতার নাম: রাধাগোবিন্দ মাইতি বাড়ির নং : এন0048 বয়স : 21 লিঙ্গ : পুরুষ	ZCO2877769 ফটো উপলব্ধ	596 নাম : দেবেন্দ্র মাইতি পিতার নাম: হরপ্রসাদ মাইতি বাড়ির নং : n0050 বয়স : 61 লিঙ্গ : পুরুষ	WB/31/213/012228 ফটো উপলব্ধ	597 নাম : রীতা মাইতি স্বামীর নাম: দেবেন্দ্র মাইতি বাড়ির নং : n0050 বয়স : 58 লিঙ্গ : মহিলা	WB/31/213/012123 ফটো উপলব্ধ
598 নাম : বন্ধিম মাইতি পিতার নাম: দেবেন্দ্র মাইতি বাড়ির নং : n0050 বয়স : 43 লিঙ্গ : পুরুষ	ZCO0034033 ফটো উপলব্ধ	599 নাম : প্রহ্লাদ কুমার মাইতি পিতার নাম: রাধাকৃষ্ণ মাইতি বাড়ির নং : n0009 বয়স : 52 লিঙ্গ : পুরুষ	ZCO2381937 ফটো উপলব্ধ	600 নাম : বনলতা মাইতি স্বামীর নাম: প্রহ্লাদ মাইতি বাড়ির নং : n0009 বয়স : 42 লিঙ্গ : মহিলা	KQH2009561 ফটো উপলব্ধ

601 নাম : কানাইলাল মাইতি পিতার নাম: যোগেন্দ্র মাইতি বাড়ির নং : n0010 বয়স : 83 লিঙ্গ : পুরুষ	WB/31/213/012468	ফটো উপলব্ধ	602 নাম : পদ্মাবতী মাইতি স্বামীর নাম: কানাইলাল মাইতি বাড়ির নং : n0010 বয়স : 71 লিঙ্গ : মহিলা	ZCO2871127	ফটো উপলব্ধ	603 নাম : সুশান্ত মাইতি পিতার নাম: কানাই মাইতি বাড়ির নং : n0011 বয়স : 56 লিঙ্গ : পুরুষ	KQH2667400	ফটো উপলব্ধ
604 নাম : মঞ্জুরাণী মাইতি স্বামীর নাম: সুশান্ত মাইতি বাড়ির নং : n0011 বয়স : 53 লিঙ্গ : মহিলা	WB/31/213/012377	ফটো উপলব্ধ	605 নাম : তাপস মাইতি পিতার নাম: সুশান্ত মাইতি বাড়ির নং : n0011 বয়স : 34 লিঙ্গ : পুরুষ	ZCO1538461	ফটো উপলব্ধ	606 নাম : প্রশান্তকুমার মাইতি পিতার নাম: কানাই মাইতি বাড়ির নং : n0012 বয়স : 51 লিঙ্গ : পুরুষ	WB/31/213/012482	ফটো উপলব্ধ
607 নাম : সাবিত্রী মাইতি স্বামীর নাম: প্রশান্ত মাইতি বাড়ির নং : n0012 বয়স : 48 লিঙ্গ : মহিলা	KQH1727783	ফটো উপলব্ধ	608 নাম : জীবনকৃষ্ণ মাইতি পিতার নাম: যোগেন্দ্র মাইতি বাড়ির নং : n0014 বয়স : 61 লিঙ্গ : পুরুষ	WB/31/213/012134	ফটো উপলব্ধ	609 নাম : জ্যোত্স্নারানী মাইতি স্বামীর নাম: জীবন মাইতি বাড়ির নং : n0014 বয়স : 54 লিঙ্গ : মহিলা	WB/31/213/012218	ফটো উপলব্ধ
610 নাম : অনুপ কুমার মাইতি পিতার নাম: জীবন কৃষ্ণ মাইতি বাড়ির নং : n0014 বয়স : 34 লিঙ্গ : পুরুষ	ZCO1538214	ফটো উপলব্ধ	611 নাম : কালীপদ মাইতি পিতার নাম: যোগেন্দ্র মাইতি বাড়ির নং : n0015 বয়স : 68 লিঙ্গ : পুরুষ	WB/31/213/012580	ফটো উপলব্ধ	612 নাম : সন্দ্যারানী মাইতি স্বামীর নাম: কালীপদ মাইতি বাড়ির নং : n0015 বয়স : 59 লিঙ্গ : মহিলা	WB/31/213/012491	ফটো উপলব্ধ
613 নাম : দেবব্রত মাইতি পিতার নাম: কালিপদ মাইতি বাড়ির নং : n0015 বয়স : 44 লিঙ্গ : পুরুষ	KQH2006443	ফটো উপলব্ধ	614 নাম : শোভা মাইতি স্বামীর নাম: দেবব্রত মাইতি বাড়ির নং : n0015 বয়স : 33 লিঙ্গ : মহিলা	ZCO1538289	ফটো উপলব্ধ	615 নাম : গৌরী মাইতি স্বামীর নাম: মাখন মাইতি বাড়ির নং : n0016 বয়স : 38 লিঙ্গ : মহিলা	ZCO1232024	ফটো উপলব্ধ
616 নাম : রাখালচন্দ্র মাইতি পিতার নাম: যোগেন্দ্র মাইতি বাড়ির নং : n0017 বয়স : 57 লিঙ্গ : পুরুষ	ZCO2939015	ফটো উপলব্ধ	617 নাম : চম্পারানী মাইতি স্বামীর নাম: রাখাল মাইতি বাড়ির নং : n0017 বয়স : 52 লিঙ্গ : মহিলা	WB/31/213/012220	ফটো উপলব্ধ	618 নাম : কাকলী মাইতি স্বামীর নাম: উত্তম কুমার মাইতি বাড়ির নং : n0017 বয়স : 32 লিঙ্গ : মহিলা	ZCO1633627	ফটো উপলব্ধ
619 নাম : মেনকা মাইতি স্বামীর নাম: যোগেন্দ্র মাইতি বাড়ির নং : n0018 বয়স : 92 লিঙ্গ : মহিলা	WB/31/213/012207	ফটো উপলব্ধ	620 নাম : প্রাণকৃষ্ণ মাইতি পিতার নাম: যোগেন্দ্র মাইতি বাড়ির নং : n0018 বয়স : 78 লিঙ্গ : পুরুষ	WB/31/213/012470	ফটো উপলব্ধ	621 নাম : শঙ্করী মাইতি স্বামীর নাম: প্রাণকৃষ্ণ মাইতি বাড়ির নং : n0018 বয়স : 73 লিঙ্গ : মহিলা	WB/31/213/012486	ফটো উপলব্ধ
622 নাম : টোকন মাইতি পিতার নাম: প্রাণকৃষ্ণ মাইতি বাড়ির নং : n0018 বয়স : 44 লিঙ্গ : পুরুষ	KQH2006492	ফটো উপলব্ধ	623 নাম : শিবানী মিশ্র স্বামীর নাম: বসন্ত মিশ্র বাড়ির নং : n0073 বয়স : 79 লিঙ্গ : মহিলা	WB/31/213/012587	ফটো উপলব্ধ	624 নাম : নিমাই লাল মিশ্র পিতার নাম: বসন্ত মিশ্র বাড়ির নং : n0073 বয়স : 59 লিঙ্গ : পুরুষ	WB/31/213/012460	ফটো উপলব্ধ
625 নাম : অনুপম মিশ্র পিতার নাম: নিমাই লাল মিশ্র বাড়ির নং : n0073 বয়স : 35 লিঙ্গ : পুরুষ	ZCO1433408	ফটো উপলব্ধ	626 নাম : সাবিত্রী মিশ্র স্বামীর নাম: নিমাই মিশ্র বাড়ির নং : n0073 বয়স : 55 লিঙ্গ : মহিলা	WB/31/213/012586	ফটো উপলব্ধ	627 নাম : পিঙ্কি মিশ্র স্বামীর নাম: অনুপম মিশ্র বাড়ির নং : n0180 বয়স : 28 লিঙ্গ : মহিলা	ZCO2205045	ফটো উপলব্ধ
628 নাম : অঞ্জু সাউ স্বামীর নাম: সন্তু সাউ বাড়ির নং : n0173 বয়স : 29 লিঙ্গ : মহিলা	ZCO2025245	ফটো উপলব্ধ	629 নাম : ব্যোমকেশ সাউ পিতার নাম: সুধীর সাউ বাড়ির নং : n0130 বয়স : 51 লিঙ্গ : পুরুষ	KQH1329267	ফটো উপলব্ধ	630 নাম : শ্রাবণী সাউ পিতার নাম: মুগাল কান্তি সাউ বাড়ির নং : n0134 বয়স : 25 লিঙ্গ : মহিলা	ZCO2503399	ফটো উপলব্ধ

বিধানসভা নির্বাচনক্ষেত্রের নং, নাম : 218-এগরা
ভাগ নং, নাম : 1-বরিদা (আংশিক)

631	KQH1329259	632	ZCO2001451	633	ZCO2001485
নাম : সঞ্জীব কুমার সাউ পিতার নাম: শশীভূষণ সাউ বাড়ির নং : n0135 বয়স : 46 লিঙ্গ : পুরুষ	ফটো উপলব্ধ	নাম : অপু সাউ পিতার নাম: পরিমল সাউ বাড়ির নং : n0042 বয়স : 30 লিঙ্গ : পুরুষ	ফটো উপলব্ধ	নাম : নিমাই সাউ পিতার নাম: দিলীপ সাউ বাড়ির নং : n0130 বয়স : 29 লিঙ্গ : পুরুষ	ফটো উপলব্ধ
634	ZCO2001410	635	WB/31/213/012119	636	ZCO1232032
নাম : সন্তু সাউ পিতার নাম: গোরচাঁদ সাউ বাড়ির নং : n0090 বয়স : 29 লিঙ্গ : পুরুষ	ফটো উপলব্ধ	নাম : সুভাষিনী সাউ স্বামীর নাম: রাধাকৃষ্ণ সাউ বাড়ির নং : n0041 বয়স : 81 লিঙ্গ : মহিলা	ফটো উপলব্ধ	নাম : মিঠু রানি সাউ স্বামীর নাম: শ্রীকৃষ্ণ সাউ বাড়ির নং : n0041 বয়স : 37 লিঙ্গ : মহিলা	ফটো উপলব্ধ
637	WB/31/213/012614	638	WB/31/213/012208	639	WB/31/213/012452
নাম : পরিমল সাউ পিতার নাম: রাধাকৃষ্ণ সাউ বাড়ির নং : n0042 বয়স : 57 লিঙ্গ : পুরুষ	ফটো উপলব্ধ	নাম : রেণুকা সাউ স্বামীর নাম: পরিমল সাউ বাড়ির নং : n0042 বয়স : 54 লিঙ্গ : মহিলা	ফটো উপলব্ধ	নাম : কমল সাউ পিতার নাম: রাধাকৃষ্ণ সাউ বাড়ির নং : n0043 বয়স : 61 লিঙ্গ : পুরুষ	ফটো উপলব্ধ
640	WB/31/213/012210	641	KQH2006716	642	KQH2808665
নাম : মঞ্জুরাণী সাউ স্বামীর নাম: কমল সাউ বাড়ির নং : n0043 বয়স : 58 লিঙ্গ : মহিলা	ফটো উপলব্ধ	নাম : শ্রীহরি সাউ পিতার নাম: নারায়ন সাউ বাড়ির নং : n0063 বয়স : 45 লিঙ্গ : পুরুষ	ফটো উপলব্ধ	নাম : অসীমা সাউ স্বামীর নাম: শ্রীহরি সাউ বাড়ির নং : n0063 বয়স : 38 লিঙ্গ : মহিলা	ফটো উপলব্ধ
643	KQH2808673	644	ZCO1433416	645	ZCO2394831
নাম : গৌরহরি সাউ পিতার নাম: নারায়ন চন্দ্র সাউ বাড়ির নং : n0063 বয়স : 37 লিঙ্গ : পুরুষ	ফটো উপলব্ধ	নাম : কবিতা সাউ স্বামীর নাম: গৌরহরি সাউ বাড়ির নং : n0063 বয়স : 37 লিঙ্গ : মহিলা	ফটো উপলব্ধ	নাম : গোরচাঁদ সাউ পিতার নাম: কৃষ্ণ প্রসাদ সাউ বাড়ির নং : n0090 বয়স : 55 লিঙ্গ : পুরুষ	ফটো উপলব্ধ
646	ZCO2426674	647	KQH1328913	648	KQH1328889
নাম : অঞ্জলী সাউ স্বামীর নাম: গোরচাঁদ সাউ বাড়ির নং : n0090 বয়স : 52 লিঙ্গ : মহিলা	ফটো উপলব্ধ	নাম : পঞ্চগনন সাউ পিতার নাম: কৃষ্ণপ্রসাদ সাউ বাড়ির নং : n0091 বয়স : 52 লিঙ্গ : পুরুষ	ফটো উপলব্ধ	নাম : কল্পনা সাউ স্বামীর নাম: পঞ্চগনন সাউ বাড়ির নং : n0091 বয়স : 48 লিঙ্গ : মহিলা	ফটো উপলব্ধ
649	ZCO2907889	650	WB/31/213/012131	651	WB/31/213/012266
নাম : কৃষ্ণা সাউ পিতার নাম: পঞ্চগনন সাউ বাড়ির নং : এন0091 বয়স : 21 লিঙ্গ : মহিলা	ফটো উপলব্ধ	নাম : লক্ষ্মীপ্রিয়া সাউ স্বামীর নাম: দেবেন্দ্র সাউ বাড়ির নং : n0124 বয়স : 78 লিঙ্গ : মহিলা	ফটো উপলব্ধ	নাম : প্রভাতী সাউ স্বামীর নাম: প্রদীপ সাউ বাড়ির নং : n0124 বয়স : 61 লিঙ্গ : মহিলা	ফটো উপলব্ধ
652	KQH2748812	653	ZCO1768738	654	WB/31/213/012358
নাম : অনূপ সাউ পিতার নাম: প্রদীপ সাউ বাড়ির নং : n0124 বয়স : 40 লিঙ্গ : পুরুষ	ফটো উপলব্ধ	নাম : শেফালী সাউ স্বামীর নাম: অনূপ সাউ বাড়ির নং : n0124 বয়স : 31 লিঙ্গ : মহিলা	ফটো উপলব্ধ	নাম : সুকুমার সাউ পিতার নাম: দেবেন্দ্র সাউ বাড়ির নং : n0125 বয়স : 61 লিঙ্গ : পুরুষ	ফটো উপলব্ধ
655	WB/31/213/012268	656	WB/31/213/012356	657	ZCO2430874
নাম : জাহ্নবী সাউ স্বামীর নাম: সুকুমার সাউ বাড়ির নং : n0125 বয়স : 55 লিঙ্গ : মহিলা	ফটো উপলব্ধ	নাম : শকুন্তলা সাউ স্বামীর নাম: নরেন্দ্র সাউ বাড়ির নং : n0130 বয়স : 73 লিঙ্গ : মহিলা	ফটো উপলব্ধ	নাম : নিতাই সাউ পিতার নাম: লক্ষ্মীনারায়ণ সাউ বাড়ির নং : n0131 বয়স : 63 লিঙ্গ : পুরুষ	ফটো উপলব্ধ
658	ZCO2402600	659	ZCO1903350	660	ZCO2383602
নাম : গৌরী সাউ স্বামীর নাম: নিতাই সাউ বাড়ির নং : n0131 বয়স : 53 লিঙ্গ : মহিলা	ফটো উপলব্ধ	নাম : নির্মল সাউ পিতার নাম: নিতাই সাউ বাড়ির নং : n0131 বয়স : 30 লিঙ্গ : পুরুষ	ফটো উপলব্ধ	নাম : পূর্ণ চন্দ্র সাউ পিতার নাম: লক্ষ্মীনারায়ণ সাউ বাড়ির নং : n0131 বয়স : 54 লিঙ্গ : পুরুষ	ফটো উপলব্ধ

661 নাম : অন্নপূর্ণা সাউ স্বামীর নাম: পুনচন্দ্র সাউ বাড়ির নং : n0131 বয়স : 41 লিঙ্গ : মহিলা	KQH2009686 ফটো উপলব্ধ	662 নাম : প্রণব সাউ পিতার নাম: শশাক সাউ বাড়ির নং : n0132 বয়স : 59 লিঙ্গ : পুরুষ	WB/31/213/012704 ফটো উপলব্ধ	663 নাম : বাসন্তী বালা সাউ স্বামীর নাম: পূর্ণ চন্দ্র সাউ বাড়ির নং : n0154 বয়স : 73 লিঙ্গ : মহিলা	ZCO2848125 ফটো উপলব্ধ
664 নাম : সৃজন মাইতি পিতার নাম: গৌরহরি মাইতি বাড়ির নং : এন0041 বয়স : 25 লিঙ্গ : পুরুষ	ZCO2484673 ফটো উপলব্ধ	665 নাম : কম্পনা সাহু মাইতি স্বামীর নাম: অভিজিৎ মাইতি বাড়ির নং : এন100 বয়স : 24 লিঙ্গ : মহিলা	ZCO2603173 ফটো উপলব্ধ	666 নাম : চৈতালি সাউ স্বামীর নাম: আশীষ সাউ বাড়ির নং : এন0153 বয়স : 24 লিঙ্গ : মহিলা	ZCO2645737 ফটো উপলব্ধ
667 নাম : অরুণ কুমার সাউ পিতার নাম: প্রনব সাউ বাড়ির নং : n0132 বয়স : 28 লিঙ্গ : পুরুষ	ZCO2106441 ফটো উপলব্ধ	668 নাম : অরুণ সাউ পিতার নাম: পবিত্র সাউ বাড়ির নং : n0133 বয়স : 28 লিঙ্গ : পুরুষ	ZCO2106458 ফটো উপলব্ধ	669 নাম : অপর্ণা সাউ পিতার নাম: বিজয় কুমার সাউ বাড়ির নং : এন0136 বয়স : 26 লিঙ্গ : মহিলা	ZCO2262087 ফটো উপলব্ধ
670 নাম : পুতুল সাউ স্বামীর নাম: মুনাল সাউ বাড়ির নং : n0134 বয়স : 41 লিঙ্গ : মহিলা	KQH2748630 ফটো উপলব্ধ	671 নাম : দিলীপ কুমার সাউ পিতার নাম: সুধীর সাউ বাড়ির নং : n0130 বয়স : 51 লিঙ্গ : পুরুষ	ZCO2862134 ফটো উপলব্ধ	672 নাম : লক্ষ্মীপ্রিয়া সাউ স্বামীর নাম: দিলীপ সাউ বাড়ির নং : n0130 বয়স : 51 লিঙ্গ : মহিলা	ZCO2822641 ফটো উপলব্ধ
673 নাম : শ্যামলী সাউ স্বামীর নাম: প্রনব সাউ বাড়ির নং : n0132 বয়স : 51 লিঙ্গ : মহিলা	KQH1327337 ফটো উপলব্ধ	674 নাম : পবিত্র সাউ পিতার নাম: শশাক সাউ বাড়ির নং : n0133 বয়স : 57 লিঙ্গ : পুরুষ	WB/31/213/012112 ফটো উপলব্ধ	675 নাম : জয়ন্তী সাউ স্বামীর নাম: পবিত্রকুমার সাউ বাড়ির নং : n0133 বয়স : 48 লিঙ্গ : মহিলা	KQH1729185 ফটো উপলব্ধ
676 নাম : বিদ্যুতলতা সাউ স্বামীর নাম: শশাক সাউ বাড়ির নং : n0134 বয়স : 78 লিঙ্গ : মহিলা	WB/31/213/012563 ফটো উপলব্ধ	677 নাম : মৃগাল সাউ পিতার নাম: শশাক সাউ বাড়ির নং : n0134 বয়স : 54 লিঙ্গ : পুরুষ	WB/31/213/012709 ফটো উপলব্ধ	678 নাম : পুষ্পিতা সাউ স্বামীর নাম: সঞ্জীব কুমার সাউ বাড়ির নং : n0135 বয়স : 39 লিঙ্গ : মহিলা	KQH2748846 ফটো উপলব্ধ
679 নাম : অজয় সাউ পিতার নাম: শশী সাউ বাড়ির নং : n0136 বয়স : 54 লিঙ্গ : পুরুষ	ZCO2344182 ফটো উপলব্ধ	680 নাম : বিজয় সাউ পিতার নাম: শশী সাউ বাড়ির নং : n0136 বয়স : 54 লিঙ্গ : পুরুষ	WB/31/213/012175 ফটো উপলব্ধ	681 নাম : সোমরতন সাউ পিতার নাম: অজয় কুমার সাউ বাড়ির নং : n0136 বয়স : 31 লিঙ্গ : পুরুষ	ZCO1768787 ফটো উপলব্ধ
682 নাম : সন্তোষ সাউ পিতার নাম: নটবর সাউ বাড়ির নং : n0137 বয়স : 72 লিঙ্গ : পুরুষ	ZCO2359370 ফটো উপলব্ধ	683 নাম : জাহ্নবী সাউ স্বামীর নাম: সন্তোষ সাউ বাড়ির নং : n0137 বয়স : 65 লিঙ্গ : মহিলা	KQH0043265 ফটো উপলব্ধ	684 নাম : কালিপদ সাউ পিতার নাম: চন্দ্রমোহন সাউ বাড়ির নং : n0149 বয়স : 78 লিঙ্গ : পুরুষ	WB/31/213/012573 ফটো উপলব্ধ
685 নাম : কাকলী রাণী সাউ পিতার নাম: কালিপদ সাউ বাড়ির নং : n0149 বয়স : 41 লিঙ্গ : মহিলা	KQH2010114 ফটো উপলব্ধ	686 নাম : জ্যোৎস্না সাউ স্বামীর নাম: কালীপদ সাউ বাড়ির নং : n0149 বয়স : 69 লিঙ্গ : মহিলা	WB/31/213/012195 ফটো উপলব্ধ	687 নাম : অসীম কুমার সাউ পিতার নাম: কালীপদ সাউ বাড়ির নং : n0149 বয়স : 46 লিঙ্গ : পুরুষ	KQH1729375 ফটো উপলব্ধ
688 নাম : রঞ্জিত সাউ পিতার নাম: কালিপদ সাউ বাড়ির নং : n0149 বয়স : 49 লিঙ্গ : পুরুষ	KQH1729367 ফটো উপলব্ধ	689 নাম : গৌরী সাউ স্বামীর নাম: তপন সাউ বাড়ির নং : n0150 বয়স : 36 লিঙ্গ : মহিলা	ZCO1232073 ফটো উপলব্ধ	690 নাম : বিমল সাউ পিতার নাম: রাধাকৃষ্ণ সাউ বাড়ির নং : n0153 বয়স : 59 লিঙ্গ : পুরুষ	WB/31/213/012148 ফটো উপলব্ধ

691 নাম : কল্পনা সাউ স্বামীর নাম: বিমল সাউ বাড়ির নং : n0153 বয়স : 56 লিঙ্গ : মহিলা	WB/31/213/012206	692 নাম : আশীষ সাউ পিতার নাম: বিমল কুমার সাউ বাড়ির নং : n0153 বয়স : 34 লিঙ্গ : পুরুষ	ZCO1633502	693 নাম : অমল সাউ পিতার নাম: পূর্নচন্দ্র সাউ বাড়ির নং : n0154 বয়স : 45 লিঙ্গ : পুরুষ	KQH2006724
694 নাম : সুমনা সাউ স্বামীর নাম: অমল সাউ বাড়ির নং : n0154 বয়স : 38 লিঙ্গ : মহিলা	ZCO1298223	695 নাম : উষা সাউ স্বামীর নাম: ব্যোমকেশ সাউ বাড়ির নং : n0134 বয়স : 42 লিঙ্গ : মহিলা	KQH2616308	696 নাম : অনূপ কুমার সাউ পিতার নাম: মুগাল সাউ বাড়ির নং : এন0134 বয়স : 21 লিঙ্গ : পুরুষ	ZCO2906584
697 নাম : শ্রীকৃষ্ণ সাউ পিতার নাম: রাধাকৃষ্ণ সাউ বাড়ির নং : n0041 বয়স : 44 লিঙ্গ : পুরুষ	KQH1728815	698 নাম : মোমিতা সাউ স্বামীর নাম: নির্মল সাউ বাড়ির নং : এন0131 বয়স : 25 লিঙ্গ : মহিলা	ZCO2701977	699 নাম : আল্পনা সাউ স্বামীর নাম: অপু সাউ বাড়ির নং : এন0042 বয়স : 27 লিঙ্গ : মহিলা	ZCO2855401
700 নাম : অনুপম সাউ পিতার নাম: পূর্ণ চন্দ্র সাউ বাড়ির নং : 40 বয়স : 22 লিঙ্গ : পুরুষ	ZCO2858702	701 নাম : শোভন কুমার সাউ পিতার নাম: সঞ্জীব কুমার সাউ বাড়ির নং : এন0135 বয়স : 22 লিঙ্গ : পুরুষ	ZCO2859072	702 নাম : গিতাশ্রী সাউ স্বামীর নাম: রঞ্জিত কুমার সাউ বাড়ির নং : এন0149 বয়স : 31 লিঙ্গ : মহিলা	UOQ1770742
703 নাম : শ্রুতি পন্ডা পিতার নাম: রাজশেখর পন্ডা বাড়ির নং : নং.00 বয়স : 28 লিঙ্গ : মহিলা	ZCO2470060	704 নাম : মোমিতা জানা স্বামীর নাম: নন্দন জানা বাড়ির নং : এন0120 বয়স : 20 লিঙ্গ : মহিলা	ZCO2968980	705 নাম : সুরভী রাউল সাউ স্বামীর নাম: অরূপ কুমার সাউ বাড়ির নং : এন0132 বয়স : 29 লিঙ্গ : মহিলা	ZCO2977601
706 নাম : জিৎ প্রধান পিতার নাম: সুশান্ত প্রধান বাড়ির নং : এন0056 বয়স : 20 লিঙ্গ : পুরুষ	ZCO2980456	707 নাম : রুমা মাইতি পিতার নাম: বিভূতি মাইতি বাড়ির নং : এন0046 বয়স : 20 লিঙ্গ : মহিলা	ZCO2988046	708 নাম : সুস্মিতা দাস স্বামীর নাম: সিদ্ধার্থ শঙ্কর দাস বাড়ির নং : এন0144 বয়স : 23 লিঙ্গ : মহিলা	ZCO2990224
709 নাম : রঞ্জনা দিগ্গা পিতার নাম: দুলালচন্দ্র দিগ্গা বাড়ির নং : এন0151 বয়স : 27 লিঙ্গ : মহিলা	ZCO2990513	710 নাম : সুমন মাইতি পিতার নাম: নিত্যানন্দ মাইতি বাড়ির নং : এন0071 বয়স : 20 লিঙ্গ : পুরুষ	ZCO2990604	711 নাম : জুই দিন্দা অন্যান্য: ফাদার ইন্স্টা দুলাল চন্দ্র দিন্দা বাড়ির নং : নং140 বয়স : 24 লিঙ্গ : মহিলা	ZCO2998839
712 নাম : অভিজিৎ জানা পিতার নাম: অজয় কুমার জানা বাড়ির নং : এন0159 বয়স : 20 লিঙ্গ : পুরুষ	ZCO2998870	713 নাম : সঞ্জীব সাউ মায়ের নাম: গৌরী সাউ বাড়ির নং : এন0150 বয়স : 20 লিঙ্গ : পুরুষ	ZCO3000320	714 নাম : সন্দীপ মাইতি পিতার নাম: ভবতোষ মাইতি বাড়ির নং : এন0024 বয়স : 20 লিঙ্গ : পুরুষ	ZCO3001542
715 নাম : ময়না প্রধান স্বামীর নাম: মানস প্রধান বাড়ির নং : এন0059 বয়স : 21 লিঙ্গ : মহিলা	ZCO3017720	716 নাম : সত্যজিৎ পাল পিতার নাম: জয়ন্ত পাল বাড়ির নং : এন00110 বয়স : 20 লিঙ্গ : পুরুষ	ZCO3022910	717 নাম : অখিল মাইতি পিতার নাম: অপূর্ব মাইতি বাড়ির নং : এন0087 বয়স : 20 লিঙ্গ : পুরুষ	ZCO3022936
718 নাম : প্রমিলা দেশাই গিরি স্বামীর নাম: অমিত গিরি বাড়ির নং : এন0083 বয়স : 21 লিঙ্গ : মহিলা	ZCO3028883				

নির্বাচক সংখ্যার সারসংক্ষেপ :

A) নির্বাচকের সংখ্যা :

	নির্বাচক তালিকার প্রকৃতি	নির্বাচক তালিকার পরিচিতি :	নির্বাচকের সংখ্যা :			
			পুরুষ	মহিলা	তৃতীয় লিঙ্গ	মোট
I	মূল তালিকা	মূল তালিকা	বিশেষ নিবিড় সংশোধনী ২০২৬-এর চূড়ান্ত ভোটার তালিকা			
II	1- সংযোজন তালিকা	সংযোজনী 1	বিশেষ সংক্ষিপ্ত সংশোধন 2026			
III	2- বিয়োজন তালিকা	সংযোজনী 1	বিশেষ সংক্ষিপ্ত সংশোধন 2026			
IV	'লিঙ্গ ক্ষেত্রের' পরিবর্তনের কারণে পার্থক্য		0	0	0	0
নির্বাচকের মোট সংখ্যা (I+II-III+IV)			358	360	0	718

B) ক্রটি সংশোধনের সংখ্যা :

নির্বাচক তালিকার প্রকৃতি	নির্বাচক তালিকার পরিচিতি :	ক্রটি সংশোধনের সংখ্যা :
সংযোজনী 1	বিশেষ সংক্ষিপ্ত সংশোধন 2026	0

নির্বাচক নিবন্ধন আধিকারিকের স্বাক্ষর

E-মৃত, S-স্থানান্তরিত, R-একাধিকবার অন্তর্ভুক্ত, M-নিখোঁজ, Q-যোগ্য নহে