

নির্বাচক তালিকা 2026 S25 পশ্চিমবঙ্গ

বিধানসভা নির্বাচনক্ষেত্রের নং, নাম ও সংরক্ষণের স্থিতি : 226 - সবং (সাধারণ)		অংশ নং : 183																			
বিধানসভা নির্বাচনক্ষেত্রটি যে লোকসভা নির্বাচনক্ষেত্রের / ক্ষেত্রসমূহের অন্তর্ভুক্ত তার নং, নাম ও সংরক্ষণ স্থিতি : 32 - ঘাটাল (সাধারণ)																					
1. সংশোধনের পূর্ণ বিবরণ																					
সংশোধনের বৎসর :	2026	নির্বাচক তালিকার পরিচিতি :																			
ভিত্তি তারিখ :	01-01-2026	বিশেষ নিবিড় সংশোধনী ২০২৬-এর চূড়ান্ত ভোটার তালিকা																			
সংশোধনের প্রকৃতি :	বিশেষ নিবিড় সংশোধনী 2026																				
প্রকাশনার তারিখ :	28-02-2026																				
2. অংশ ও নির্বাচনী এলাকার পূর্ণ বিবরণ :																					
অংশের ভাগ নং ও নাম :																					
1-নয়া (দক্ষিণ)		<table border="1" style="width: 100%; border-collapse: collapse;"> <tr> <td>প্রধান শহর/গ্রাম</td> <td>: নয়া</td> </tr> <tr> <td>ওয়ার্ড</td> <td>:</td> </tr> <tr> <td>থানা</td> <td>: পিংলা</td> </tr> <tr> <td>গ্রাম পঞ্চগায়েত</td> <td>: মালিগ্রাম</td> </tr> <tr> <td>ব্লক</td> <td>: পিংলা</td> </tr> <tr> <td>মহকুমা</td> <td>: খড়্গপুর</td> </tr> <tr> <td>জেলা</td> <td>: পশ্চিম মেদিনীপুর</td> </tr> <tr> <td>পিন</td> <td>: 721140</td> </tr> </table>				প্রধান শহর/গ্রাম	: নয়া	ওয়ার্ড	:	থানা	: পিংলা	গ্রাম পঞ্চগায়েত	: মালিগ্রাম	ব্লক	: পিংলা	মহকুমা	: খড়্গপুর	জেলা	: পশ্চিম মেদিনীপুর	পিন	: 721140
প্রধান শহর/গ্রাম	: নয়া																				
ওয়ার্ড	:																				
থানা	: পিংলা																				
গ্রাম পঞ্চগায়েত	: মালিগ্রাম																				
ব্লক	: পিংলা																				
মহকুমা	: খড়্গপুর																				
জেলা	: পশ্চিম মেদিনীপুর																				
পিন	: 721140																				
3. ভোট গ্রহন কেন্দ্রের পূর্ণ বিবরণ :																					
ভোট গ্রহন কেন্দ্রের নং, নাম :		ভোট গ্রহন কেন্দ্রের শ্রেণী :		গ্রামীণ																	
183 - নয়া এম.এস.কে		এই অংশে সহায়ক ভোটগ্রহন কেন্দ্রের সংখ্যা		0																	
ভোট গ্রহন কেন্দ্রের ঠিকানা :		:																			
নয়া এম.এস.কে, নয়া দক্ষিণ																					
4. নির্বাচকের সংখ্যা :																					
প্রথম ক্রমিক নং	শেষ ক্রমিক নং	মোট সংখ্যা																			
		পুরুষ	মহিলা	তৃতীয় লিঙ্গ	মোট																
1	1028	516	509	0	1025																

নির্বাচক নিবন্ধন আধিকারিকের স্বাক্ষর

Nazri Naksha

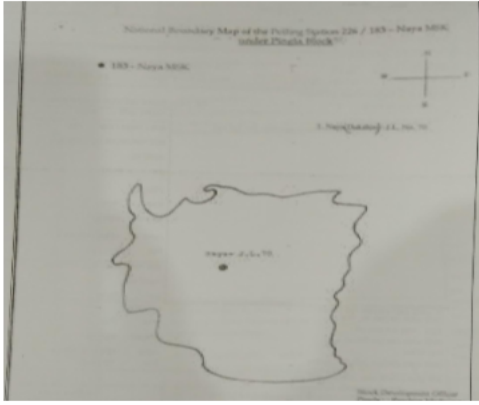

Google Map View

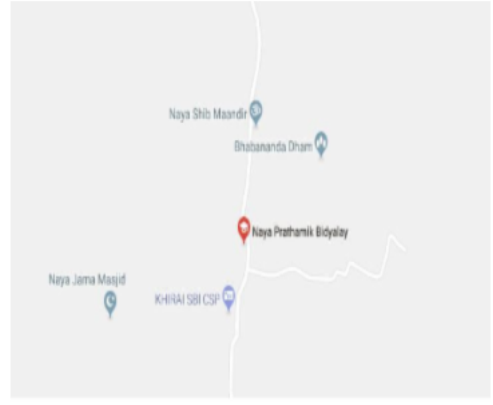

Polling Station Building Front View



Polling Station Front View



Cad View

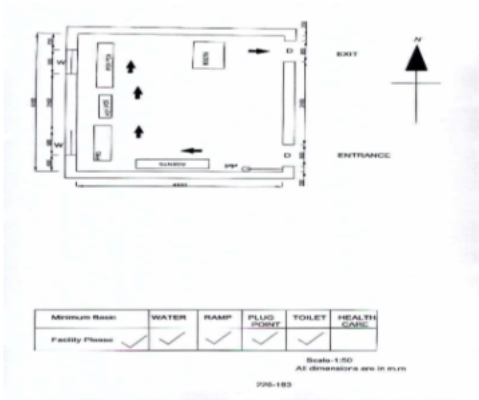

Key MAP View

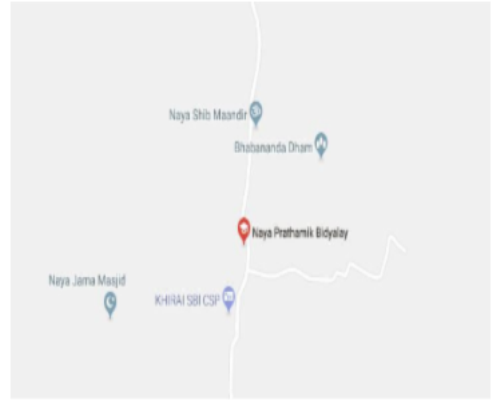

বিধানসভা নির্বাচনক্ষেত্রের নং, নাম : 226-সবং
ভাগ নং, নাম : 1-নয়া (দক্ষিণ)

1 নাম : আল্পনা সামন্ত স্বামীর নাম: তাপস সামন্ত বাড়ির নং : 202 বয়স : 34 লিঙ্গ : মহিলা	AEF1475078 ফটো উপলব্ধ	2 নাম : সেক সাজিদ আহামেদ পিতার নাম: সেক সাকিল আহামেদ বাড়ির নং : n0213 বয়স : 33 লিঙ্গ : পুরুষ	AEF1557677 ফটো উপলব্ধ	3 নাম : নার্গিস বিবি স্বামীর নাম: সেক সাকিল আহামেদ বাড়ির নং : n0213 বয়স : 53 লিঙ্গ : মহিলা	AEF1475144 ফটো উপলব্ধ
4 নাম : সেক সাকিল আহামেদ পিতার নাম: সেক মহম্মদ হোসেন বাড়ির নং : n0213 বয়স : 59 লিঙ্গ : পুরুষ	AEF1385947 ফটো উপলব্ধ	Q 5 নাম : আনুর চিত্রকর স্বামীর নাম: দিলু চিত্রকর বাড়ির নং : বয়স : 35 লিঙ্গ : মহিলা	AEF1557891 ফটো উপলব্ধ	6 নাম : দিলু চিত্রকর পিতার নাম: ইমরুল প্রধান বাড়ির নং : n0210 বয়স : 35 লিঙ্গ : পুরুষ	AEF1386291 ফটো উপলব্ধ
7 নাম : সাকের বিবি স্বামীর নাম: মেই বুব সেক বাড়ির নং : n0210 বয়স : 41 লিঙ্গ : মহিলা	BLY2290211 ফটো উপলব্ধ	8 নাম : রেখা সামন্ত স্বামীর নাম: নিমাই সামন্ত বাড়ির নং : n0200 বয়স : 70 লিঙ্গ : মহিলা	WB/29/217/189459 ফটো উপলব্ধ	9 নাম : নিয়তী দাস স্বামীর নাম: মোহিনী মোহন দাস বাড়ির নং : 197 বয়স : 56 লিঙ্গ : মহিলা	BLY2374932 ফটো উপলব্ধ
10 নাম : প্রতিমা দাস (মাইতি) স্বামীর নাম: প্রসেনজিৎ মাইতি বাড়ির নং : n0042 বয়স : 33 লিঙ্গ : মহিলা	AEF1800366 ফটো উপলব্ধ	11 নাম : প্রসেনজিৎ মাইতি পিতার নাম: কার্তিক চন্দ্র মাইতি বাড়ির নং : n0042 বয়স : 38 লিঙ্গ : পুরুষ	AEF1386010 ফটো উপলব্ধ	12 নাম : সেক আকবর আলি পিতার নাম: সেক জোহাদ আলি বাড়ির নং : n0042 বয়স : 42 লিঙ্গ : পুরুষ	AEF1330869 ফটো উপলব্ধ
13 নাম : লুলু আকতার বেগম স্বামীর নাম: ইলিয়াস মহম্মদ বাড়ির নং : n0041 বয়স : 60 লিঙ্গ : মহিলা	WB/29/217/192242 ফটো উপলব্ধ	14 নাম : মসমা বিবি স্বামীর নাম: সেক সাবের আলি বাড়ির নং : n0042 বয়স : 37 লিঙ্গ : মহিলা	AEF1385848 ফটো উপলব্ধ	15 নাম : তৈয়ব সেক পিতার নাম: জয়শাল সেক বাড়ির নং : না বয়স : 47 লিঙ্গ : পুরুষ	BLY2103943 ফটো উপলব্ধ
16 নাম : সুনন্দা মাজী স্বামীর নাম: রবীন্দ্রনাথ মাজী বাড়ির নং : n0012 বয়স : 61 লিঙ্গ : মহিলা	AEF2431609 ফটো উপলব্ধ	17 নাম : শংকর মাজী পিতার নাম: রবীন্দ্রনাথ মাজী বাড়ির নং : n0012 বয়স : 44 লিঙ্গ : পুরুষ	BLY1385558 ফটো উপলব্ধ	18 নাম : তাপস সামন্ত পিতার নাম: নিমাই সামন্ত বাড়ির নং : 202 বয়স : 50 লিঙ্গ : পুরুষ	BLY1993260 ফটো উপলব্ধ
19 নাম : কাজল মাইতি পিতার নাম: হরিপদ মাইতি বাড়ির নং : 200 বয়স : 54 লিঙ্গ : মহিলা	BLY2374965 ফটো উপলব্ধ	20 নাম : সুলেখা মাইতি পিতার নাম: হরিপদ মাইতি বাড়ির নং : 199 বয়স : 55 লিঙ্গ : মহিলা	BLY2374957 ফটো উপলব্ধ	21 নাম : মুকুল চিত্রকর পিতার নাম: ননীগোপাল চিত্রকর বাড়ির নং : n0041 বয়স : 35 লিঙ্গ : পুরুষ	AEF1385970 ফটো উপলব্ধ
22 নাম : সেক সেরাজুল ইসলাম পিতার নাম: নবীকর বাড়ির নং : n0188 বয়স : 52 লিঙ্গ : পুরুষ	AEF0749432 ফটো উপলব্ধ	23 নাম : আমেনা বিবি স্বামীর নাম: জোহাদ মল্লিক বাড়ির নং : n0207 বয়স : 57 লিঙ্গ : মহিলা	WB/29/217/195193 ফটো উপলব্ধ	24 নাম : জাহানারা বিবি স্বামীর নাম: সেক কোরবান আলি বাড়ির নং : n0212 বয়স : 42 লিঙ্গ : মহিলা	AEF0754135 ফটো উপলব্ধ
25 নাম : সঞ্জমা খাতুন পিতার নাম: সেক সাকিল আহামেদ বাড়ির নং : n0213 বয়স : 29 লিঙ্গ : মহিলা	AEF1950708 ফটো উপলব্ধ	26 নাম : শিবানী সামন্ত মাজী স্বামীর নাম: শংকর মাজী বাড়ির নং : n0012 বয়স : 33 লিঙ্গ : মহিলা	AEF1557974 ফটো উপলব্ধ	27 নাম : সেক মোহাম্মদ ইলিয়াস পিতার নাম: সেক জোহাদ আলি বাড়ির নং : n0041 বয়স : 64 লিঙ্গ : পুরুষ	AEF2431419 ফটো উপলব্ধ
28 নাম : আলেয়া বেগম স্বামীর নাম: আব্দুল ওহাব খাঁন বাড়ির নং : n0187 বয়স : 67 লিঙ্গ : মহিলা	BLY2039428 ফটো উপলব্ধ	29 নাম : জায়গুনেশা বিবি স্বামীর নাম: সেক কাল বাড়ির নং : n00187 বয়স : 83 লিঙ্গ : মহিলা	AEF2467249 ফটো উপলব্ধ	30 নাম : সাবানা খাতুন স্বামীর নাম: মহঃ সানোয়ার খাঁন বাড়ির নং : n0187 বয়স : 42 লিঙ্গ : মহিলা	BLY2290351 ফটো উপলব্ধ

বিধানসভা নির্বাচনক্ষেত্রের নং, নাম : 226-সবং
ভাগ নং, নাম : 1-নয়া (দক্ষিণ)

31 নাম : সেক সাবের আলি পিতার নাম : সেক জোহাদ আলি বাড়ির নং : n0042 বয়স : 46 লিঙ্গ : পুরুষ	BLY1820497 ফটো উপলব্ধ	32 নাম : মোহাম্মদ সানোয়ার খান পিতার নাম : আবদুল ওহাব খান বাড়ির নং : n0187 বয়স : 51 লিঙ্গ : পুরুষ	AEF2454643 ফটো উপলব্ধ	33 নাম : রুপসোনা খাতুন স্বামীর নাম : সেক সাজিদ আহমেদ বাড়ির নং : N0213 বয়স : 30 লিঙ্গ : মহিলা	ZPT1643808 ফটো উপলব্ধ
34 নাম : সেক কোরবান পিতার নাম : উমেদ আলি বাড়ির নং : n0209 বয়স : 56 লিঙ্গ : পুরুষ	AEF1893718 ফটো উপলব্ধ	35 নাম : মিঠুন চিত্রকর পিতার নাম : অনিল চিত্রকর বাড়ির নং : এন0250 বয়স : 36 লিঙ্গ : পুরুষ	AKQ1304740 ফটো উপলব্ধ	36 নাম : সাহামা চিত্রকর স্বামীর নাম : মিঠুন চিত্রকর বাড়ির নং : এন0250 বয়স : 26 লিঙ্গ : মহিলা	AKQ2193985 ফটো উপলব্ধ
37 নাম : সেক মজফকর পিতার নাম : সেক তেয়াব বাড়ির নং : এন0250 বয়স : 24 লিঙ্গ : পুরুষ	AEF2628485 ফটো উপলব্ধ	38 নাম : সেক সাজিদ হোসেন পিতার নাম : সেক সিরাজুল ইসলাম বাড়ির নং : এন0188 বয়স : 23 লিঙ্গ : পুরুষ	AEF2694289 ফটো উপলব্ধ	39 নাম : সেক মাসুম পিতার নাম : সেক সাবের আলি বাড়ির নং : এন0042 বয়স : 22 লিঙ্গ : পুরুষ	AEF2722692 ফটো উপলব্ধ
40 নাম : শিবানী রাউল বেরা স্বামীর নাম : স্বপন বেরা বাড়ির নং : n0203 বয়স : 46 লিঙ্গ : মহিলা	AEF0752261 ফটো উপলব্ধ	41 নাম : বাবলু মাজী পিতার নাম : রাম পদ মাজী বাড়ির নং : n0226 বয়স : 35 লিঙ্গ : পুরুষ	AEF1557925 ফটো উপলব্ধ	42 নাম : রাধা মন্ডল(জানা) স্বামীর নাম : সুরত মন্ডল বাড়ির নং : n0226 বয়স : 35 লিঙ্গ : মহিলা	AEF1478791 ফটো উপলব্ধ
43 নাম : ফুলজান চিত্রকর স্বামীর নাম : আলিমুল্লাহ চিত্রকর বাড়ির নং : n0226 বয়স : 36 লিঙ্গ : মহিলা	AEF1557669 ফটো উপলব্ধ	44 নাম : সুচেতা কান্ডার (কর) স্বামীর নাম : শীর্ষেন্দু কর বাড়ির নং : n0226 বয়স : 42 লিঙ্গ : মহিলা	AEF1386127 ফটো উপলব্ধ	45 নাম : মৌমিতা মহান্তি (দাস) স্বামীর নাম : লালু দাস বাড়ির নং : n0245 বয়স : 31 লিঙ্গ : মহিলা	AEF2103265 ফটো উপলব্ধ
46 নাম : বৈশাখী মন্ডল (মাইতি) স্বামীর নাম : পিন্টু মাইতি বাড়ির নং : n0244 বয়স : 34 লিঙ্গ : মহিলা	AEF2103232 ফটো উপলব্ধ	47 নাম : লক্ষ্মীরানী বেরা (হাজরা) স্বামীর নাম : রঞ্জন হাজরা বাড়ির নং : n0240 বয়স : 32 লিঙ্গ : মহিলা	SKS1664432 ফটো উপলব্ধ	48 নাম : নারায়ন অধিকারী পিতার নাম : রামপদ অধিকারী বাড়ির নং : n0192 বয়স : 64 লিঙ্গ : পুরুষ	BLY2039360 ফটো উপলব্ধ
49 নাম : জাহানারা চিত্রকর স্বামীর নাম : আলিমুদ্দিন চিত্রকর বাড়ির নং : n0192 বয়স : 41 লিঙ্গ : মহিলা	BLY2289833 ফটো উপলব্ধ	50 নাম : পুষ্প রানী অধিকারী স্বামীর নাম : রামপদ অধিকারী বাড়ির নং : n0192 বয়স : 73 লিঙ্গ : মহিলা	BLY2039352 ফটো উপলব্ধ	51 নাম : সুমিতা অধিকারী স্বামীর নাম : নারায়ন অধিকারী বাড়ির নং : n0192 বয়স : 58 লিঙ্গ : মহিলা	BLY2039402 ফটো উপলব্ধ
52 নাম : আভারানী অধিকারী স্বামীর নাম : হরিপদ অধিকারী বাড়ির নং : n0192 বয়স : 50 লিঙ্গ : মহিলা	BLY2039386 ফটো উপলব্ধ	53 নাম : হরিপদ অধিকারী পিতার নাম : রামপদ অধিকারী বাড়ির নং : n0192 বয়স : 54 লিঙ্গ : পুরুষ	BLY2039378 ফটো উপলব্ধ	54 নাম : পাপিয়া অধিকারী মণ্ডল স্বামীর নাম : পলাশ মণ্ডল বাড়ির নং : n0192 বয়স : 32 লিঙ্গ : মহিলা	AEF1950781 ফটো উপলব্ধ
55 নাম : শিবশংকর অধিকারী পিতার নাম : রামপদ অধিকারী বাড়ির নং : এন0192 বয়স : 44 লিঙ্গ : পুরুষ	SOH0813162 ফটো উপলব্ধ	56 নাম : শ্রাবনী অধিকারী স্বামীর নাম : শিবশংকর অধিকারী বাড়ির নং : এন0192 বয়স : 43 লিঙ্গ : মহিলা	SOH0814129 ফটো উপলব্ধ	57 নাম : পলাশ মন্ডল পিতার নাম : সুবল মন্ডল বাড়ির নং : এন0192 বয়স : 36 লিঙ্গ : পুরুষ	YMD1306497 ফটো উপলব্ধ
58 নাম : সেক মেইবুব আলি পিতার নাম : সেক উমেদ আলি বাড়ির নং : n0211 বয়স : 41 লিঙ্গ : পুরুষ	AEF1893734 ফটো উপলব্ধ	59 নাম : মুসলেমা বিবি স্বামীর নাম : মেইবুব সেক বাড়ির নং : n0211 বয়স : 37 লিঙ্গ : মহিলা	BLY1385723 ফটো উপলব্ধ	60 নাম : পুতুল দত্ত(বিশাল) স্বামীর নাম : দেবব্রত বিশাল বাড়ির নং : n0010 বয়স : 33 লিঙ্গ : মহিলা	AEF1664325 ফটো উপলব্ধ

বিধানসভা নির্বাচনক্ষেত্রের নং, নাম : 226-সবং
ভাগ নং, নাম : 1-নয়া (দক্ষিণ)

61 নাম : দেবব্রত বিশাল পিতার নাম: স্বপন বিশাল বাড়ির নং : n0010 বয়স : 35 লিঙ্গ : পুরুষ	AEF1386226 ফটো উপলব্ধ	62 নাম : শীর্ষেন্দুকুমার কর পিতার নাম: বিনয় কর বাড়ির নং : n0010 বয়স : 51 লিঙ্গ : পুরুষ	WB/29/217/192079 ফটো উপলব্ধ	63 নাম : বিনয় রঞ্জন কর পিতার নাম: সদানন্দ কর বাড়ির নং : n0010 বয়স : 86 লিঙ্গ : পুরুষ	AEF2431476 ফটো উপলব্ধ
64 নাম : পুষ্পরানী কর স্বামীর নাম: বিনয় রঞ্জন কর বাড়ির নং : n0010 বয়স : 73 লিঙ্গ : মহিলা	AEF2431468 ফটো উপলব্ধ	65 নাম : মধুমিতা কর পিতার নাম: নন্দন কর বাড়ির নং : এন0010 বয়স : 26 লিঙ্গ : মহিলা	AEF2261634 ফটো উপলব্ধ	66 নাম : চন্দন কুমার কর পিতার নাম: বিনয় রঞ্জন কর বাড়ির নং : n0010 বয়স : 54 লিঙ্গ : পুরুষ	WB/29/217/192093 ফটো উপলব্ধ
67 নাম : প্রবীর চিত্রকর পিতার নাম: খাঁদু চিত্রকর বাড়ির নং : n0010 বয়স : 41 লিঙ্গ : পুরুষ	AEF0749531 ফটো উপলব্ধ	68 নাম : নন্দন কর পিতার নাম: বিনয় রঞ্জন কর বাড়ির নং : n0010 বয়স : 52 লিঙ্গ : পুরুষ	AEF2461713 ফটো উপলব্ধ	69 নাম : নয়না কর স্বামীর নাম: নভেন্দু কর বাড়ির নং : n0010 বয়স : 39 লিঙ্গ : মহিলা	AEF1763945 ফটো উপলব্ধ
70 নাম : নভেন্দু কর পিতার নাম: বিনয়রঞ্জন কর বাড়ির নং : n0010 বয়স : 48 লিঙ্গ : পুরুষ	BLY1423037 ফটো উপলব্ধ	71 নাম : দিল্লিখা কর পিতার নাম: চন্দন কর বাড়ির নং : এন0010 বয়স : 24 লিঙ্গ : মহিলা	AEF2601375 ফটো উপলব্ধ	72 নাম : গুন্ডা পাত্র কর স্বামীর নাম: নন্দন কর বাড়ির নং : n0010 বয়স : 43 লিঙ্গ : মহিলা	BLY1820307 ফটো উপলব্ধ
73 নাম : পরিনীতা কান্ডার কর স্বামীর নাম: চন্দন কুমার কর বাড়ির নং : n0010 বয়স : 47 লিঙ্গ : মহিলা	BLY1820299 ফটো উপলব্ধ	74 নাম : শোভন কর পিতার নাম: নন্দন কর বাড়ির নং : এন0010 বয়স : 21 লিঙ্গ : পুরুষ	AEF2843506 ফটো উপলব্ধ	75 নাম : লিবা কিস্কু পিতার নাম: রাম কিস্কু বাড়ির নং : এন0070 বয়স : 24 লিঙ্গ : পুরুষ	AEF2628360 ফটো উপলব্ধ
76 নাম : বিশ্বজিত কিস্কু পিতার নাম: রাম কিস্কু বাড়ির নং : n0070 বয়স : 27 লিঙ্গ : পুরুষ	AEF2159036 ফটো উপলব্ধ	77 নাম : লক্ষ্মী কিস্কু স্বামীর নাম: সুবল কিস্কু বাড়ির নং : n0069 বয়স : 54 লিঙ্গ : মহিলা	AEF2431922 ফটো উপলব্ধ	78 নাম : সোমবারি কিস্কু স্বামীর নাম: রাম কিস্কু বাড়ির নং : n0070 বয়স : 50 লিঙ্গ : মহিলা	AEF2432078 ফটো উপলব্ধ
79 নাম : রাম কিস্কু পিতার নাম: হেমন্ত কিস্কু বাড়ির নং : n0070 বয়স : 54 লিঙ্গ : পুরুষ	AEF2432060 ফটো উপলব্ধ	80 নাম : অর্জিত কিস্কু পিতার নাম: রাম কিস্কু বাড়ির নং : n0070 বয়স : 31 লিঙ্গ : পুরুষ	AEF1800374 ফটো উপলব্ধ	81 নাম : বাবুলাল কিস্কু পিতার নাম: সুবল কিস্কু বাড়ির নং : n0069 বয়স : 32 লিঙ্গ : পুরুষ	AEF1664275 ফটো উপলব্ধ
82 নাম : সুবল কিস্কু পিতার নাম: হেমন্ত কিস্কু বাড়ির নং : n0069 বয়স : 58 লিঙ্গ : পুরুষ	WB/29/217/192437 ফটো উপলব্ধ	83 নাম : মমিনা বিবি স্বামীর নাম: ইমামুদ্দিন আনসারী বাড়ির নং : n0071 বয়স : 46 লিঙ্গ : মহিলা	AEF1851799 ফটো উপলব্ধ	84 নাম : হাসিবুল খাঁ পিতার নাম: শাজাহান খাঁ বাড়ির নং : n0071 বয়স : 50 লিঙ্গ : পুরুষ	AEF1298876 ফটো উপলব্ধ
85 নাম : নুরজান বিবি স্বামীর নাম: শাজাহান খাঁ বাড়ির নং : n0071 বয়স : 66 লিঙ্গ : মহিলা	WB/30/203/384186 ফটো উপলব্ধ	86 নাম : সাজাহান খাঁ পিতার নাম: রুসম খাঁ বাড়ির নং : n0071 বয়স : 77 লিঙ্গ : পুরুষ	AEF0749580 ফটো উপলব্ধ	87 নাম : আবেজান খাঁ স্বামীর নাম: হাসিবুল বাড়ির নং : এন0135 বয়স : 45 লিঙ্গ : মহিলা	AEF0749598 ফটো উপলব্ধ
88 নাম : অমিত খাঁ পিতার নাম: হাসিবুল খাঁ বাড়ির নং : n0071 বয়স : 27 লিঙ্গ : পুরুষ	AEF2159044 ফটো উপলব্ধ	89 নাম : সাবরতি খাঁ পিতার নাম: ঈশাদ খাঁ বাড়ির নং : এন0135 বয়স : 57 লিঙ্গ : পুরুষ	WB/29/217/186633 ফটো উপলব্ধ	90 নাম : মাৰিয়া চিত্রকর স্বামীর নাম: সাবরতি খাঁ বাড়ির নং : এন0135 বয়স : 46 লিঙ্গ : মহিলা	AEF1301316 ফটো উপলব্ধ

91	AEF2601482	ফটো উপলব্ধ	92	AEF2628626	ফটো উপলব্ধ	93	AEF2601458	ফটো উপলব্ধ
নাম : রেহানা চিত্রকর স্বামীর নাম: মোবারক খাঁন চিত্রকর বাড়ির নং : এন0135 বয়স : 25 লিঙ্গ : মহিলা			নাম : সালেমা পটিদার চিত্রকর স্বামীর নাম: অমিত খাঁ বাড়ির নং : এন0071 বয়স : 23 লিঙ্গ : মহিলা			নাম : মোবারক খাঁন চিত্রকর পিতার নাম: সবরতি খাঁন বাড়ির নং : এন0135 বয়স : 24 লিঙ্গ : পুরুষ		
94	AEF2469740	ফটো উপলব্ধ	95	AEF1893759	ফটো উপলব্ধ	96	BLY1820323	ফটো উপলব্ধ
নাম : অভিজিৎ খাঁ পিতার নাম: হুসিনুল খাঁ বাড়ির নং : N007 বয়স : 25 লিঙ্গ : পুরুষ			নাম : লক্ষ্মীরানী বেয়া স্বামীর নাম: গোবিন্দ বেয়া বাড়ির নং : n0009 বয়স : 37 লিঙ্গ : মহিলা			নাম : অলক কুমার ঘোড়াই পিতার নাম: বসন্ত কুমার ঘোড়াই বাড়ির নং : n0009 বয়স : 45 লিঙ্গ : পুরুষ		
97	WB/29/217/192158	ফটো উপলব্ধ	98	AEF1763952	ফটো উপলব্ধ	99	BLY2039444	ফটো উপলব্ধ
নাম : কম্পনা ঘোড়াই স্বামীর নাম: বসন্ত কুমার ঘোড়াই বাড়ির নং : n0009 বয়স : 68 লিঙ্গ : মহিলা			নাম : অনন্যা চক্রবর্তী পিতার নাম: তরুণ কুমার চক্রবর্তী বাড়ির নং : n0029 বয়স : 31 লিঙ্গ : মহিলা			নাম : অনুশ্রী চক্রবর্তী স্বামীর নাম: বিপ্লব চক্রবর্তী বাড়ির নং : n0029 বয়স : 50 লিঙ্গ : মহিলা		
100	WB/29/217/192005	ফটো উপলব্ধ	101	WB/29/217/192238	ফটো উপলব্ধ	102	AEF2103133	ফটো উপলব্ধ
নাম : বিপ্লব চক্রবর্তী পিতার নাম: নিরঞ্জন চক্রবর্তী বাড়ির নং : n0029 বয়স : 53 লিঙ্গ : পুরুষ			নাম : বন্দনা চক্রবর্তী স্বামীর নাম: নিরঞ্জন চক্রবর্তী বাড়ির নং : n0029 বয়স : 81 লিঙ্গ : মহিলা			নাম : সুকন্যা চক্রবর্তী পিতার নাম: বিপ্লব চক্রবর্তী বাড়ির নং : n0029 বয়স : 28 লিঙ্গ : মহিলা		
103	AEF2432052	ফটো উপলব্ধ	104	AEF1385897	ফটো উপলব্ধ	105	AEF2471597	ফটো উপলব্ধ
নাম : তরুণ কুমার চক্রবর্তী পিতার নাম: নিরঞ্জন চক্রবর্তী বাড়ির নং : n0029 বয়স : 62 লিঙ্গ : পুরুষ			নাম : সুব্রত চন্দ্র চন্দ পিতার নাম: বিশ্বনাথ চন্দ বাড়ির নং : n0029 বয়স : 38 লিঙ্গ : পুরুষ			নাম : অর্চনা সামন্ত চন্দ স্বামীর নাম: সুব্রত চন্দ্র চন্দ বাড়ির নং : N0029 বয়স : 28 লিঙ্গ : মহিলা		
106	BLY0406710	ফটো উপলব্ধ	107	AEF1950773	ফটো উপলব্ধ	108	AEF1386002	ফটো উপলব্ধ
নাম : রমা চক্রবর্তী স্বামীর নাম: তরুণ চক্রবর্তী বাড়ির নং : n0029 বয়স : 58 লিঙ্গ : মহিলা			নাম : সুজয় চন্দ্র পিতার নাম: দিলীপ চন্দ বাড়ির নং : n0083 বয়স : 29 লিঙ্গ : পুরুষ			নাম : সব্যসাচী চক্রবর্তী পিতার নাম: তরুণ কুমার চক্রবর্তী বাড়ির নং : n0078 বয়স : 35 লিঙ্গ : পুরুষ		
109	AEF2469484	ফটো উপলব্ধ	110	AEF2469641	ফটো উপলব্ধ	111	AEF2471662	ফটো উপলব্ধ
নাম : শায়নী চন্দ্র পিতার নাম: সমীর কুমার চন্দ্র বাড়ির নং : না 0072 বয়স : 25 লিঙ্গ : মহিলা			নাম : সুপ্রিয়া চন্দ্র পিতার নাম: বাদল চন্দ্র বাড়ির নং : N0222 বয়স : 26 লিঙ্গ : মহিলা			নাম : শুভময় চন্দ্র পিতার নাম: রবীন্দ্র নাথ চন্দ্র বাড়ির নং : N0073 বয়স : 25 লিঙ্গ : পুরুষ		
112	AEF2471696	ফটো উপলব্ধ	113	AEF2469468	ফটো উপলব্ধ	114	AEF2469658	ফটো উপলব্ধ
নাম : মান্নি গারু চন্দ্র স্বামীর নাম: মলয় চন্দ্র বাড়ির নং : N0111 বয়স : 28 লিঙ্গ : মহিলা			নাম : রাখী বিশই চন্দ্র স্বামীর নাম: প্রসেনজিৎ চন্দ্র বাড়ির নং : N0080 বয়স : 25 লিঙ্গ : মহিলা			নাম : প্রিয়া চন্দ্র পিতার নাম: বাদল চন্দ্র বাড়ির নং : N0222 বয়স : 25 লিঙ্গ : মহিলা		
115	AEF1298884	ফটো উপলব্ধ	116	AEF2723047	ফটো উপলব্ধ	117	AEF2723088	ফটো উপলব্ধ
নাম : বিপ্লব কুমার চন্দ্র পিতার নাম: কালিকিৎকর চন্দ্র বাড়ির নং : n0075 বয়স : 39 লিঙ্গ : পুরুষ			নাম : সন্দীপ চন্দ্র পিতার নাম: অশোক চন্দ্র বাড়ির নং : এন0224 বয়স : 22 লিঙ্গ : পুরুষ			নাম : সৌপর্ণ চন্দ্র পিতার নাম: সমীর কুমার চন্দ্র বাড়ির নং : এন0072 বয়স : 22 লিঙ্গ : পুরুষ		
118	AEF1557636	ফটো উপলব্ধ	119	AEF2628238	ফটো উপলব্ধ	120	BLY2040194	ফটো উপলব্ধ
নাম : মলয় চন্দ্র পিতার নাম: শক্তিপদ চন্দ্র বাড়ির নং : n0111 বয়স : 35 লিঙ্গ : পুরুষ			নাম : রিত্তা চন্দ্র পিতার নাম: সুনীল কুমার চন্দ্র বাড়ির নং : এন0072 বয়স : 23 লিঙ্গ : মহিলা			নাম : অশোক চন্দ্র পিতার নাম: সুকুমার চন্দ্র বাড়ির নং : n0224 বয়স : 43 লিঙ্গ : পুরুষ		

বিধানসভা নির্বাচনক্ষেত্রের নং, নাম : 226-সবং
ভাগ নং, নাম : 1-নয়া (দক্ষিণ)

121	YMD1964808	122	AEF2600146	123	BLY1820372
নাম : কস্তুরী চক্রবর্তী পিতার নাম: সুপ্রভাত চক্রবর্তী বাড়ির নং : এন0029 বয়স : 29 লিঙ্গ : মহিলা	ফটো উপলব্ধ	নাম : সৌরভ চন্দ পিতার নাম: সোমনাথ চন্দ বাড়ির নং : এন0073 বয়স : 24 লিঙ্গ : পুরুষ	ফটো উপলব্ধ	নাম : শ্রাবনী চন্দ স্বামীর নাম: সমীর কুমার চন্দ বাড়ির নং : n0072 বয়স : 47 লিঙ্গ : মহিলা	ফটো উপলব্ধ
124	AEF2596971	125	AEF2159093	126	AEF2431781
নাম : সমীরকুমার চন্দ পিতার নাম: মদন কুমার চন্দ বাড়ির নং : n0072 বয়স : 53 লিঙ্গ : পুরুষ	ফটো উপলব্ধ	নাম : সৌভিক চন্দ পিতার নাম: রবীন্দ্র নাথ চন্দ বাড়ির নং : n0073 বয়স : 27 লিঙ্গ : পুরুষ	ফটো উপলব্ধ	নাম : জ্যোৎস্না চন্দ স্বামীর নাম: শক্তিপদ চন্দ বাড়ির নং : n0111 বয়স : 62 লিঙ্গ : মহিলা	ফটো উপলব্ধ
127	AEF2431773	128	WB/29/217/192451	129	BLY2039469
নাম : শক্তিপদ চন্দ পিতার নাম: গোষ্ঠবিহারী চন্দ বাড়ির নং : n0111 বয়স : 68 লিঙ্গ : পুরুষ	ফটো উপলব্ধ	নাম : লক্ষ্মীরানী চন্দ স্বামীর নাম: কালিকিংকর চন্দ বাড়ির নং : n0075 বয়স : 62 লিঙ্গ : মহিলা	ফটো উপলব্ধ	নাম : সুসমা চন্দ স্বামীর নাম: সোমনাথ চন্দ বাড়ির নং : n0073 বয়স : 47 লিঙ্গ : মহিলা	ফটো উপলব্ধ
130	WB/29/217/192257	131	WB/29/217/192341	132	AEF2874774
নাম : সোমনাথ চন্দ পিতার নাম: সুরেন্দ্র নাথ চন্দ বাড়ির নং : n0073 বয়স : 54 লিঙ্গ : পুরুষ	ফটো উপলব্ধ	নাম : সুসমা চন্দ স্বামীর নাম: রবিন্দ্রনাথ চন্দ বাড়ির নং : n0073 বয়স : 51 লিঙ্গ : মহিলা	ফটো উপলব্ধ	নাম : রবীন্দ্র নাথ চন্দ পিতার নাম: সুরেন্দ্র নাথ চন্দ বাড়ির নং : n0073 বয়স : 56 লিঙ্গ : পুরুষ	ফটো উপলব্ধ
133	AEF2874766	134	AEF1851617	135	BLY1389329
নাম : কমলিনী চন্দ স্বামীর নাম: সুরেন্দ্র নাথ চন্দ বাড়ির নং : n0073 বয়স : 81 লিঙ্গ : মহিলা	ফটো উপলব্ধ	নাম : শর্বরী চন্দ মাইতি স্বামীর নাম: বলরাম মাইতি বাড়ির নং : এন0031 বয়স : 30 লিঙ্গ : মহিলা	ফটো উপলব্ধ	নাম : ঝর্ণারানী চন্দ স্বামীর নাম: সুনীল কুমার চন্দ বাড়ির নং : n0072 বয়স : 49 লিঙ্গ : মহিলা	ফটো উপলব্ধ
136	WB/29/217/192070	137	WB/29/217/192285	138	WB/29/217/192284
নাম : সুনীলকুমার চন্দ পিতার নাম: মদন কুমার চন্দ বাড়ির নং : n0072 বয়স : 57 লিঙ্গ : পুরুষ	ফটো উপলব্ধ	নাম : নীহারকনা চন্দ স্বামীর নাম: মদন কুমার চন্দ বাড়ির নং : n0072 বয়স : 72 লিঙ্গ : মহিলা	ফটো উপলব্ধ	নাম : মদন কুমার চন্দ পিতার নাম: গোরচাঁদ চন্দ বাড়ির নং : n0072 বয়স : 84 লিঙ্গ : পুরুষ	ফটো উপলব্ধ
139	AEF1764869	140	BLY1389774	141	WB/29/217/195851
নাম : রমা চন্দ স্বামীর নাম: অশোক চন্দ বাড়ির নং : n0227 বয়স : 39 লিঙ্গ : মহিলা	ফটো উপলব্ধ	নাম : জয়ন্তী চন্দ স্বামীর নাম: বাদল চন্দ বাড়ির নং : n0223 বয়স : 46 লিঙ্গ : মহিলা	ফটো উপলব্ধ	নাম : বাদল চন্দ পিতার নাম: সুকুমার চন্দ বাড়ির নং : n0222 বয়স : 51 লিঙ্গ : পুরুষ	ফটো উপলব্ধ
142	WB/29/217/195233	143	WB/29/217/195581	144	WB/29/217/192349
নাম : কমলা চন্দ স্বামীর নাম: সুকুমার চন্দ বাড়ির নং : n0221 বয়স : 66 লিঙ্গ : মহিলা	ফটো উপলব্ধ	নাম : সুকুমার চন্দ পিতার নাম: গুণধর চন্দ বাড়ির নং : n0220 বয়স : 70 লিঙ্গ : পুরুষ	ফটো উপলব্ধ	নাম : উমা চন্দ স্বামীর নাম: দিলীপ চন্দ বাড়ির নং : n0083 বয়স : 51 লিঙ্গ : মহিলা	ফটো উপলব্ধ
145	WB/29/217/192030	146	WB/29/217/192350	147	AEF1475110
নাম : দিলীপ চন্দ পিতার নাম: গোপাল চন্দ বাড়ির নং : n0083 বয়স : 57 লিঙ্গ : পুরুষ	ফটো উপলব্ধ	নাম : রেনুকা চন্দ স্বামীর নাম: গোপাল চন্দ বাড়ির নং : n0083 বয়স : 74 লিঙ্গ : মহিলা	ফটো উপলব্ধ	নাম : প্রসেনজিৎ চন্দ পিতার নাম: মহীন্দ্র চন্দ বাড়ির নং : n0080 বয়স : 35 লিঙ্গ : পুরুষ	ফটো উপলব্ধ
148	WB/29/217/192347	149	WB/29/217/192401	150	BLY1820364
নাম : কাজল চন্দ স্বামীর নাম: মধুসূদন চন্দ বাড়ির নং : n0080 বয়স : 52 লিঙ্গ : মহিলা	ফটো উপলব্ধ	নাম : মধুসূদন চন্দ পিতার নাম: বিষ্ণুপদ চন্দ বাড়ির নং : n0080 বয়স : 58 লিঙ্গ : পুরুষ	ফটো উপলব্ধ	নাম : কম্পনা দাস স্বামীর নাম: পূর্ণ দাস বাড়ির নং : n0079 বয়স : 47 লিঙ্গ : মহিলা	ফটো উপলব্ধ

বিধানসভা নির্বাচনক্ষেত্রের নং, নাম : 226-সবং
ভাগ নং, নাম : 1-নয়া (দক্ষিণ)

151 নাম : রাজেস চন্দ পিতার নাম : যদুনাথ চন্দ বাড়ির নং : n0079 বয়স : 31 লিঙ্গ : পুরুষ	AEF1888304 ফটো উপলব্ধ	152 নাম : মিঠুরানী চন্দ স্বামীর নাম : যদুনাথ চন্দ বাড়ির নং : n0079 বয়স : 47 লিঙ্গ : মহিলা	BLY1820356 ফটো উপলব্ধ	153 নাম : যদুনাথ চন্দ পিতার নাম : বিষ্ণুপদ চন্দ বাড়ির নং : n0079 বয়স : 56 লিঙ্গ : পুরুষ	AEF1298892 ফটো উপলব্ধ
154 নাম : বিশ্বনাথ চন্দ পিতার নাম : পুলিন বিহারী চন্দ বাড়ির নং : n0078 বয়স : 60 লিঙ্গ : পুরুষ	WB/29/217/192435 ফটো উপলব্ধ	155 নাম : বনশ্রী পাত্র চন্দ স্বামীর নাম : সুজয় চন্দ বাড়ির নং : এন0083 বয়স : 27 লিঙ্গ : মহিলা	ZXL1990233 ফটো উপলব্ধ	156 নাম : কাকলি চন্দ স্বামীর নাম : স্বরোজ চন্দ বাড়ির নং : n0077 বয়স : 51 লিঙ্গ : মহিলা	WB/29/217/192343 ফটো উপলব্ধ
157 নাম : সুশান্ত চন্দ পিতার নাম : কুপাসিকু চন্দ বাড়ির নং : n0077 বয়স : 41 লিঙ্গ : পুরুষ	BLY2039832 ফটো উপলব্ধ	158 নাম : শান্তনু চন্দ পিতার নাম : সরোজ চন্দ বাড়ির নং : n0077 বয়স : 30 লিঙ্গ : পুরুষ	AEF1851633 ফটো উপলব্ধ	159 নাম : সরোজ চন্দ পিতার নাম : কুপাসিকু চন্দ বাড়ির নং : n0077 বয়স : 57 লিঙ্গ : পুরুষ	WB/29/217/192117 ফটো উপলব্ধ
160 নাম : পঙ্করানী চন্দ স্বামীর নাম : কুপাসিকু চন্দ বাড়ির নং : n0077 বয়স : 76 লিঙ্গ : মহিলা	WB/29/217/192239 ফটো উপলব্ধ	161 নাম : তাপসী চন্দ স্বামীর নাম : মুক্তি চন্দ বাড়ির নং : n0076 বয়স : 55 লিঙ্গ : মহিলা	WB/29/217/192342 ফটো উপলব্ধ	162 নাম : মুক্তি চন্দ পিতার নাম : গোষ্ঠ চন্দ বাড়ির নং : n0076 বয়স : 60 লিঙ্গ : পুরুষ	WB/29/217/192215 ফটো উপলব্ধ
163 নাম : মাঝিয়া চিত্রকর স্বামীর নাম : রাজু চিত্রকর বাড়ির নং : n0078 বয়স : 35 লিঙ্গ : মহিলা	AEF1385962 ফটো উপলব্ধ	164 নাম : বাপি চিত্রকর পিতার নাম : খাঁদু চিত্রকর বাড়ির নং : n0122 বয়স : 45 লিঙ্গ : পুরুষ	BLY2180701 ফটো উপলব্ধ	165 নাম : রাধা চিত্রকর স্বামীর নাম : খাঁদু চিত্রকর বাড়ির নং : n0122 বয়স : 62 লিঙ্গ : মহিলা	WB/29/217/192051 ফটো উপলব্ধ
166 নাম : খাঁদু চিত্রকর পিতার নাম : বানেশ্বর চিত্রকর বাড়ির নং : n0122 বয়স : 67 লিঙ্গ : পুরুষ	WB/29/217/192457 ফটো উপলব্ধ	167 নাম : রূপসোনা চিত্রকর স্বামীর নাম : সুমন চিত্রকর বাড়ির নং : n0121 বয়স : 32 লিঙ্গ : মহিলা	AEF1664366 ফটো উপলব্ধ	168 নাম : সবেরা চিত্রকর স্বামীর নাম : সঞ্জয় চিত্রকর বাড়ির নং : n0120 বয়স : 31 লিঙ্গ : মহিলা	AEF1763986 ফটো উপলব্ধ
169 নাম : সঞ্জয় চিত্রকর পিতার নাম : মনটু চিত্রকর বাড়ির নং : n0120 বয়স : 32 লিঙ্গ : পুরুষ	AEF1664390 ফটো উপলব্ধ	170 নাম : আব্দুল চিত্রকর পিতার নাম : মকসেদ চিত্রকর বাড়ির নং : n0120 বয়স : 36 লিঙ্গ : পুরুষ	AEF1763929 ফটো উপলব্ধ	171 নাম : মৌসুমি চিত্রকর স্বামীর নাম : আব্দুল চিত্রকর বাড়ির নং : n0120 বয়স : 36 লিঙ্গ : মহিলা	AEF1557842 ফটো উপলব্ধ
172 নাম : জবা চিত্রকর স্বামীর নাম : মনটু চিত্রকর বাড়ির নং : n0120 বয়স : 53 লিঙ্গ : মহিলা	WB/29/217/192112 ফটো উপলব্ধ	173 নাম : মনটু চিত্রকর পিতার নাম : গফুর চিত্রকর বাড়ির নং : n0120 বয়স : 56 লিঙ্গ : পুরুষ	WB/29/217/192166 ফটো উপলব্ধ	174 নাম : সৈকত চিত্রকর পিতার নাম : গুরুপদ চিত্রকর বাড়ির নং : n0119 বয়স : 30 লিঙ্গ : পুরুষ	AEF1851658 ফটো উপলব্ধ
175 নাম : সিরাজ চিত্রকর পিতার নাম : গুরুপদ চিত্রকর বাড়ির নং : n0119 বয়স : 32 লিঙ্গ : পুরুষ	AEF1664267 ফটো উপলব্ধ	176 নাম : খালিদা চিত্রকর স্বামীর নাম : রাজু চিত্রকর বাড়ির নং : n0119 বয়স : 35 লিঙ্গ : মহিলা	AEF1557792 ফটো উপলব্ধ	177 নাম : রাজু চিত্রকর পিতার নাম : গুরুপদ চিত্রকর বাড়ির নং : n0119 বয়স : 35 লিঙ্গ : পুরুষ	AEF1475136 ফটো উপলব্ধ
178 নাম : সঞ্জয় চিত্রকর অন্যান্য : সুধমা চিত্রকর বাড়ির নং : 120 বয়স : 38 লিঙ্গ : পুরুষ	AEF1664564 ফটো উপলব্ধ	179 নাম : সুধমা চিত্রকর স্বামীর নাম : সঞ্জয় চিত্রকর বাড়ির নং : 120 বয়স : 39 লিঙ্গ : মহিলা	BLY2290401 ফটো উপলব্ধ	180 নাম : শ্যামসুন্দর চিত্রকর পিতার নাম : আব্দুল চিত্রকর বাড়ির নং : n0118 বয়স : 77 লিঙ্গ : পুরুষ	WB/29/217/192012 ফটো উপলব্ধ

বিধানসভা নির্বাচনক্ষেত্রের নং, নাম : 226-সবং
ভাগ নং, নাম : 1-নয়া (দক্ষিণ)

181 নাম : জামাল চিত্রকর পিতার নাম : এবাদ চিত্রকর বাড়ির নং : n0094 বয়স : 34 লিঙ্গ : পুরুষ	AEF1763978 ফটো উপলব্ধ	182 নাম : কামাল চিত্রকর পিতার নাম : এবাদ চিত্রকর বাড়ির নং : n0094 বয়স : 35 লিঙ্গ : পুরুষ	AEF1557750 ফটো উপলব্ধ	183 নাম : কাজল চিত্রকর স্বামীর নাম : এবাদ চিত্রকর বাড়ির নং : n0094 বয়স : 57 লিঙ্গ : মহিলা	WB/29/217/192096 ফটো উপলব্ধ
184 নাম : এবাদ চিত্রকর পিতার নাম : পুলিন চিত্রকর বাড়ির নং : n0094 বয়স : 62 লিঙ্গ : পুরুষ	WB/29/217/192043 ফটো উপলব্ধ	185 নাম : দুলালী চন্দ স্বামীর নাম : বিপ্লব কুমার চন্দ বাড়ির নং : n0093 বয়স : 38 লিঙ্গ : মহিলা	AEF1385939 ফটো উপলব্ধ	186 নাম : বোজিনা চিত্রকর স্বামীর নাম : মহসীন চিত্রকর বাড়ির নং : n0093 বয়স : 40 লিঙ্গ : মহিলা	AEF0750521 ফটো উপলব্ধ
187 নাম : মহসিন চিত্রকর পিতার নাম : ননীগোপাল চিত্রকর বাড়ির নং : n0093 বয়স : 46 লিঙ্গ : পুরুষ	BLY2039493 ফটো উপলব্ধ	188 নাম : কাবিল চিত্রকর পিতার নাম : কাজ মহম্মদ চিত্রকর বাড়ির নং : n0092 বয়স : 36 লিঙ্গ : পুরুষ	AEF1851716 ফটো উপলব্ধ	189 নাম : সাকিনা চিত্রকর স্বামীর নাম : কালাম চিত্রকর বাড়ির নং : n0092 বয়স : 37 লিঙ্গ : মহিলা	AEF1298918 ফটো উপলব্ধ
190 নাম : কালাম চিত্রকর পিতার নাম : ননীগোপাল চিত্রকর বাড়ির নং : n0092 বয়স : 44 লিঙ্গ : পুরুষ	BLY2289932 ফটো উপলব্ধ	191 নাম : কাদের চিত্রকর পিতার নাম : ননীগোপাল চিত্রকর বাড়ির নং : n0092 বয়স : 45 লিঙ্গ : পুরুষ	BLY2289940 ফটো উপলব্ধ	192 নাম : কলিমা চিত্রকর স্বামীর নাম : আব্দুল শা চিত্রকর বাড়ির নং : n0092 বয়স : 45 লিঙ্গ : মহিলা	AEF0750141 ফটো উপলব্ধ
193 নাম : ননীগোপাল চিত্রকর পিতার নাম : পুলিন চিত্রকর বাড়ির নং : n0092 বয়স : 79 লিঙ্গ : পুরুষ	WB/29/217/192058 ফটো উপলব্ধ	194 নাম : মালতি চিত্রকর স্বামীর নাম : পুলিন চিত্রকর বাড়ির নং : n0091 বয়স : 81 লিঙ্গ : মহিলা	BLY1820455 ফটো উপলব্ধ	195 নাম : মমতাজ বিলি স্বামীর নাম : মানিক চিত্রকর বাড়ির নং : n0090 বয়স : 31 লিঙ্গ : মহিলা	AEF1763960 ফটো উপলব্ধ
196 নাম : সানুয়ার চিত্রকর পিতার নাম : অমর চিত্রকর বাড়ির নং : 144 বয়স : 40 লিঙ্গ : পুরুষ	BLY2180693 ফটো উপলব্ধ	197 নাম : নুরজাহান চিত্রকর স্বামীর নাম : আনোয়ার চিত্রকর বাড়ির নং : n0142 বয়স : 48 লিঙ্গ : মহিলা	WB/32/223/306145 ফটো উপলব্ধ	198 নাম : আনোয়ার চিত্রকর পিতার নাম : অমর চিত্রকর বাড়ির নং : n0142 বয়স : 51 লিঙ্গ : পুরুষ	BLY1300201 ফটো উপলব্ধ
199 নাম : হাসিনা চিত্রকর স্বামীর নাম : মনোরঞ্জন চিত্রকর বাড়ির নং : n0142 বয়স : 52 লিঙ্গ : মহিলা	WB/29/217/192194 ফটো উপলব্ধ	200 নাম : মনোরঞ্জন চিত্রকর পিতার নাম : অমর চিত্রকর বাড়ির নং : n0142 বয়স : 53 লিঙ্গ : পুরুষ	AEF2804532 ফটো উপলব্ধ	201 নাম : মীনা চিত্রকর স্বামীর নাম : অমর চিত্রকর বাড়ির নং : n0142 বয়স : 77 লিঙ্গ : মহিলা	WB/29/217/192099 ফটো উপলব্ধ
202 নাম : লায়লা চিত্রকর স্বামীর নাম : মজনু চিত্রকর বাড়ির নং : n0141 বয়স : 40 লিঙ্গ : মহিলা	AEF1763887 ফটো উপলব্ধ	203 নাম : আলিমুদ্দিন চিত্রকর পিতার নাম : সেক রেজাপ চিত্রকর বাড়ির নং : n0129 বয়স : 41 লিঙ্গ : পুরুষ	BLY2180842 ফটো উপলব্ধ	204 নাম : মহিউদ্দিন চিত্রকর পিতার নাম : জাহিরুদ্দিন চিত্রকর বাড়ির নং : n0131 বয়স : 48 লিঙ্গ : পুরুষ	AEF1475219 ফটো উপলব্ধ
205 নাম : জাহানারা চিত্রকর স্বামীর নাম : মহিউদ্দিন চিত্রকর বাড়ির নং : n0131 বয়স : 30 লিঙ্গ : মহিলা	AEF1851559 ফটো উপলব্ধ	206 নাম : মোমিতা মাইতি (দাস) স্বামীর নাম : প্রসেনজিত দাস বাড়ির নং : n0131 বয়স : 30 লিঙ্গ : মহিলা	AEF1851955 ফটো উপলব্ধ	207 নাম : রহিম চিত্রকর পিতার নাম : ওসমান চিত্রকর বাড়ির নং : n0132 বয়স : 51 লিঙ্গ : পুরুষ	WB/29/217/192454 ফটো উপলব্ধ
208 নাম : লুৎফা চিত্রকর স্বামীর নাম : রহিম চিত্রকর বাড়ির নং : n0132 বয়স : 50 লিঙ্গ : মহিলা	WB/29/217/192053 ফটো উপলব্ধ	209 নাম : উষিয়ারা চিত্রকর পিতার নাম : ওসমান চিত্রকর বাড়ির নং : n0133 বয়স : 47 লিঙ্গ : মহিলা	BLY2039477 ফটো উপলব্ধ	210 নাম : হামিদ চিত্রকর পিতার নাম : জাফর চিত্রকর বাড়ির নং : n0136 বয়স : 35 লিঙ্গ : পুরুষ	AEF1664374 ফটো উপলব্ধ

বিধানসভা নির্বাচনক্ষেত্রের নং, নাম : 226-সবং
ভাগ নং, নাম : 1-নয়া (দক্ষিণ)

211 নাম : জাহানারা চিত্রকর স্বামীর নাম : হামিদ চিত্রকর বাড়ির নং : n0136 বয়স : 33 লিঙ্গ : মহিলা	AEF1664382 ফটো উপলব্ধ	212 নাম : হাসেম চিত্রকর পিতার নাম : জাহিদ চিত্রকর বাড়ির নং : 138 বয়স : 39 লিঙ্গ : পুরুষ	BLY2340917 ফটো উপলব্ধ	213 নাম : সালেহা চিত্রকর স্বামীর নাম : হাসেম চিত্রকর বাড়ির নং : 138 বয়স : 37 লিঙ্গ : মহিলা	BLY2340925 ফটো উপলব্ধ
214 নাম : রহিমা চিত্রকর পিতার নাম : জাহিদ চিত্রকর বাড়ির নং : n0137 বয়স : 32 লিঙ্গ : মহিলা	AEF1764018 ফটো উপলব্ধ	215 নাম : আবদুল চিত্রকর পিতার নাম : জাহিদ চিত্রকর বাড়ির নং : n0137 বয়স : 42 লিঙ্গ : পুরুষ	AEF1557651 ফটো উপলব্ধ	216 নাম : হালেমা চিত্রকর স্বামীর নাম : আব্দুল চিত্রকর বাড়ির নং : n0137 বয়স : 41 লিঙ্গ : মহিলা	AEF0750174 ফটো উপলব্ধ
217 নাম : মালেক চিত্রকর পিতার নাম : আকবর চিত্রকর বাড়ির নং : n0138 বয়স : 53 লিঙ্গ : পুরুষ	WB/29/217/192004 ফটো উপলব্ধ	218 নাম : ময়না চিত্রকর স্বামীর নাম : মালেক চিত্রকর বাড়ির নং : n0138 বয়স : 50 লিঙ্গ : মহিলা	WB/29/217/192114 ফটো উপলব্ধ	219 নাম : মফিজুল চিত্রকর পিতার নাম : মালেক চিত্রকর বাড়ির নং : n0138 বয়স : 31 লিঙ্গ : পুরুষ	AEF1764026 ফটো উপলব্ধ
220 নাম : অজয় চিত্রকর পিতার নাম : সুবীর চিত্রকর বাড়ির নং : n0139 বয়স : 72 লিঙ্গ : পুরুষ	BLY1300441 ফটো উপলব্ধ	221 নাম : রহিম চিত্রকর পিতার নাম : অজয় চিত্রকর বাড়ির নং : n0139 বয়স : 42 লিঙ্গ : পুরুষ	AEF0749960 ফটো উপলব্ধ	222 নাম : মমীন চিত্রকর পিতার নাম : অজয় চিত্রকর বাড়ির নং : n0139 বয়স : 34 লিঙ্গ : পুরুষ	AEF1557784 ফটো উপলব্ধ
223 নাম : মনিমালা চিত্রকর স্বামীর নাম : দীপ চিত্রকর বাড়ির নং : n0141 বয়স : 55 লিঙ্গ : মহিলা	WB/29/217/192089 ফটো উপলব্ধ	224 নাম : মলয় চিত্রকর মায়ের নাম : কুলসন চিত্রকর বাড়ির নং : n0141 বয়স : 42 লিঙ্গ : পুরুষ	AEF1664507 ফটো উপলব্ধ	225 নাম : সালেমা চিত্রকর স্বামীর নাম : মলয় চিত্রকর বাড়ির নং : n0141 বয়স : 33 লিঙ্গ : মহিলা	AEF1664499 ফটো উপলব্ধ
226 নাম : লাল্টু চিত্রকর পিতার নাম : খাঁদু চিত্রকর বাড়ির নং : n0122 বয়স : 32 লিঙ্গ : পুরুষ	AEF1763994 ফটো উপলব্ধ	Q 227 নাম : বাবু চিত্রকর পিতার নাম : খাঁদু চিত্রকর বাড়ির নং : বয়স : 32 লিঙ্গ : পুরুষ	AEF1851740 ফটো উপলব্ধ	228 নাম : টগর চিত্রকর স্বামীর নাম : বাপী চিত্রকর বাড়ির নং : n0122 বয়স : 39 লিঙ্গ : মহিলা	BLY2180727 ফটো উপলব্ধ
229 নাম : তপন চিত্রকর পিতার নাম : গুনাধর চিত্রকর বাড়ির নং : n0123 বয়স : 59 লিঙ্গ : পুরুষ	WB/29/217/192227 ফটো উপলব্ধ	230 নাম : রুমা চিত্রকর স্বামীর নাম : তপন চিত্রকর বাড়ির নং : n0123 বয়স : 54 লিঙ্গ : মহিলা	WB/29/217/192226 ফটো উপলব্ধ	231 নাম : সুমন চিত্রকর পিতার নাম : তপন চিত্রকর বাড়ির নং : n0123 বয়স : 34 লিঙ্গ : পুরুষ	AEF1851732 ফটো উপলব্ধ
232 নাম : উত্তম চিত্রকর পিতার নাম : দুলাল চিত্রকর বাড়ির নং : n0125 বয়স : 36 লিঙ্গ : পুরুষ	AEF1386176 ফটো উপলব্ধ	233 নাম : সোনালী চিত্রকর স্বামীর নাম : উত্তম চিত্রকর বাড়ির নং : n0125 বয়স : 34 লিঙ্গ : মহিলা	AEF1557800 ফটো উপলব্ধ	234 নাম : গনেশ চিত্রকর পিতার নাম : দুলাল চিত্রকর বাড়ির নং : n0126 বয়স : 51 লিঙ্গ : পুরুষ	BLY1386382 ফটো উপলব্ধ
235 নাম : আরতি চিত্রকর স্বামীর নাম : গণেশ চিত্রকর বাড়ির নং : n0126 বয়স : 49 লিঙ্গ : মহিলা	BLY1820398 ফটো উপলব্ধ	236 নাম : ঝুমা চিত্রকর স্বামীর নাম : অমিত চিত্রকর বাড়ির নং : n0128 বয়স : 51 লিঙ্গ : মহিলা	WB/29/217/192182 ফটো উপলব্ধ	237 নাম : সন্ধ্যা চিত্রকর পিতার নাম : অমিত চিত্রকর বাড়ির নং : n0128 বয়স : 33 লিঙ্গ : মহিলা	AEF1764000 ফটো উপলব্ধ
238 নাম : আয়েসা চিত্রকর স্বামীর নাম : রেজাব চিত্রকর বাড়ির নং : n0129 বয়স : 71 লিঙ্গ : মহিলা	WB/29/217/192062 ফটো উপলব্ধ	239 নাম : আমিরুদ্দিন চিত্রকর পিতার নাম : রেজাব চিত্রকর বাড়ির নং : n0129 বয়স : 35 লিঙ্গ : পুরুষ	AEF1557719 ফটো উপলব্ধ	240 নাম : গুলজান চিত্রকর স্বামীর নাম : আমিরুদ্দিন চিত্রকর বাড়ির নং : n0129 বয়স : 33 লিঙ্গ : মহিলা	AEF1558014 ফটো উপলব্ধ

বিধানসভা নির্বাচনক্ষেত্রের নং, নাম : 226-সবং
ভাগ নং, নাম : 1-নয়া (দক্ষিণ)

241	AEF1557693	ফটো উপলব্ধ	242	AEF1298967	ফটো উপলব্ধ	243	AEF2103059	ফটো উপলব্ধ
নাম : দিপীকা চিত্রকর স্বামীর নাম: বাপি চিত্রকর বাড়ির নং : n0191 বয়স : 37 লিঙ্গ : মহিলা			নাম : সন্দীপ চিত্রকর পিতার নাম: সুভান চিত্রকর বাড়ির নং : n0191 বয়স : 37 লিঙ্গ : পুরুষ			নাম : সোনিয়া চিত্রকর স্বামীর নাম: মুস্তাফা চিত্রকর বাড়ির নং : n0236 বয়স : 28 লিঙ্গ : মহিলা		
244	WB/29/217/192196	ফটো উপলব্ধ	245	WB/29/217/192195	ফটো উপলব্ধ	246	BLY2290005	ফটো উপলব্ধ
নাম : শান্ত চিত্রকর পিতার নাম: কোকিল চিত্রকর বাড়ির নং : n0143 বয়স : 58 লিঙ্গ : পুরুষ			নাম : রূপবান চিত্রকর স্বামীর নাম: শান্ত চিত্রকর বাড়ির নং : n0143 বয়স : 54 লিঙ্গ : মহিলা			নাম : আসমা চিত্রকর স্বামীর নাম: সুজহান চিত্রকর বাড়ির নং : 145 বয়স : 45 লিঙ্গ : মহিলা		
247	WB/29/217/192276	ফটো উপলব্ধ	248	AEF1557917	ফটো উপলব্ধ	249	AEF1557883	ফটো উপলব্ধ
নাম : মধুসূদন চিত্রকর পিতার নাম: অজিত চিত্রকর বাড়ির নং : n0144 বয়স : 60 লিঙ্গ : পুরুষ			নাম : রজন চিত্রকর পিতার নাম: এব্রাহিম চিত্রকর বাড়ির নং : n0145 বয়স : 34 লিঙ্গ : পুরুষ			নাম : মরজিনা চিত্রকর স্বামীর নাম: রজন চিত্রকর বাড়ির নং : n0145 বয়স : 36 লিঙ্গ : মহিলা		
250	AEF1851823	ফটো উপলব্ধ	251	WB/29/217/192160	ফটো উপলব্ধ	252	BLY1386119	ফটো উপলব্ধ
নাম : বিজয় চিত্রকর পিতার নাম: এব্রাহিম চিত্রকর বাড়ির নং : n0145 বয়স : 30 লিঙ্গ : পুরুষ			নাম : ওহাপ চিত্রকর পিতার নাম: নুরমহম্মদ চিত্রকর বাড়ির নং : n0146 বয়স : 51 লিঙ্গ : পুরুষ			নাম : মুসলেমা চিত্রকর স্বামীর নাম: ওহাপ চিত্রকর বাড়ির নং : n0146 বয়স : 47 লিঙ্গ : মহিলা		
253	BLY1820380	ফটো উপলব্ধ	254	BLY2341063	ফটো উপলব্ধ	255	AEF1851815	ফটো উপলব্ধ
নাম : সাহাজান চিত্রকর পিতার নাম: বাহার চিত্রকর বাড়ির নং : n0148 বয়স : 48 লিঙ্গ : পুরুষ			নাম : সেরামুদ্দিন চিত্রকর পিতার নাম: বাহার চিত্রকর বাড়ির নং : 150 বয়স : 42 লিঙ্গ : পুরুষ			নাম : সিরাজউদ্দৌলা চিত্রকর পিতার নাম: বাহার চিত্রকর বাড়ির নং : n0148 বয়স : 30 লিঙ্গ : পুরুষ		
256	BLY2290054	ফটো উপলব্ধ	257	AEF1851708	ফটো উপলব্ধ	258	WB/29/217/192207	ফটো উপলব্ধ
নাম : আমেনা চিত্রকর স্বামীর নাম: সেরামুদ্দিন বাড়ির নং : 150 বয়স : 40 লিঙ্গ : মহিলা			নাম : সিরাজুল চিত্রকর পিতার নাম: বাহার চিত্রকর বাড়ির নং : n0148 বয়স : 34 লিঙ্গ : পুরুষ			নাম : দুঃখ চিত্রকর পিতার নাম: সদয় চিত্রকর বাড়ির নং : n0153 বয়স : 68 লিঙ্গ : পুরুষ		
259	WB/29/217/192083	ফটো উপলব্ধ	260	BLY1820463	ফটো উপলব্ধ	261	AEF1557768	ফটো উপলব্ধ
নাম : ফাতেমা চিত্রকর স্বামীর নাম: দুঃখ চিত্রকর বাড়ির নং : n0153 বয়স : 62 লিঙ্গ : মহিলা			নাম : জামেলা চিত্রকর স্বামীর নাম: শুভান চিত্রকর বাড়ির নং : n0191 বয়স : 52 লিঙ্গ : মহিলা			নাম : জোসিম চিত্রকর পিতার নাম: বোসির চিত্রকর বাড়ির নং : n0191 বয়স : 39 লিঙ্গ : পুরুষ		
262	AEF1557685	ফটো উপলব্ধ	263	AEF1557701	ফটো উপলব্ধ	264	AEF1557875	ফটো উপলব্ধ
নাম : লতিকা চিত্রকর স্বামীর নাম: জোসিম চিত্রকর বাড়ির নং : n0191 বয়স : 36 লিঙ্গ : মহিলা			নাম : জাইরুন চিত্রকর স্বামীর নাম: সন্দীপ চিত্রকর বাড়ির নং : n0191 বয়স : 39 লিঙ্গ : মহিলা			নাম : নুরজাহান চিত্রকর স্বামীর নাম: রবীন চিত্রকর বাড়ির নং : 127 বয়স : 36 লিঙ্গ : মহিলা		
265	AEF1950757	ফটো উপলব্ধ	266	AEF1950880	ফটো উপলব্ধ	267	AEF1385921	ফটো উপলব্ধ
নাম : বাপ্পাই চিত্রকর পিতার নাম: কার্তিক চিত্রকর বাড়ির নং : n0125 বয়স : 29 লিঙ্গ : পুরুষ			নাম : কাদিরন চিত্রকর স্বামীর নাম: মমীম চিত্রকর বাড়ির নং : n0139 বয়স : 29 লিঙ্গ : মহিলা			নাম : সেক মুকতার পিতার নাম: সেক মোহাম্মদ ইলিয়াস বাড়ির নং : n0093 বয়স : 38 লিঙ্গ : পুরুষ		
268	BLY1423250	ফটো উপলব্ধ	269	BLY1820414	ফটো উপলব্ধ	270	BLY2290013	ফটো উপলব্ধ
নাম : রহমান চিত্রকর পিতার নাম: ওসমান চিত্রকর বাড়ির নং : n0131 বয়স : 46 লিঙ্গ : পুরুষ			নাম : বাপী চিত্রকর পিতার নাম: ননীগোপাল চিত্রকর বাড়ির নং : n0092 বয়স : 47 লিঙ্গ : পুরুষ			নাম : লক্ষী চিত্রকর স্বামীর নাম: কার্তিক চিত্রকর বাড়ির নং : n0125 বয়স : 45 লিঙ্গ : মহিলা		

বিধানসভা নির্বাচনক্ষেত্রের নং, নাম : 226-সবং
ভাগ নং, নাম : 1-নয়া (দক্ষিণ)

271 নাম : জলেখা চিত্রকর স্বামীর নাম : রহিম চিত্রকর বাড়ির নং : n0131 বয়স : 44 লিঙ্গ : মহিলা	BLY2289817 ফটো উপলব্ধ	272 নাম : হাজরা চিত্রকর স্বামীর নাম : জবেদ চিত্রকর বাড়ির নং : n0136 বয়স : 69 লিঙ্গ : মহিলা	AEF2431351 ফটো উপলব্ধ	273 নাম : চম্পা চিত্রকর স্বামীর নাম : মহম্মদ নাসির বাড়ির নং : n0125 বয়স : 27 লিঙ্গ : মহিলা	AEF2159077 ফটো উপলব্ধ
274 নাম : মানিক চিত্রকর পিতার নাম : আনন্দ চিত্রকর বাড়ির নং : n0090 বয়স : 37 লিঙ্গ : পুরুষ	AEF1298900 ফটো উপলব্ধ	275 নাম : লায়লা চিত্রকর স্বামীর নাম : প্রবীর চিত্রকর বাড়ির নং : n0122 বয়স : 38 লিঙ্গ : মহিলা	AEF0750372 ফটো উপলব্ধ	276 নাম : ওহাপজান চিত্রকর স্বামীর নাম : এব্রাহিম চিত্রকর বাড়ির নং : n0145 বয়স : 58 লিঙ্গ : মহিলা	AEF2432102 ফটো উপলব্ধ
277 নাম : আসমান চিত্রকর পিতার নাম : সাহাজান চিত্রকর বাড়ির নং : এন0148 বয়স : 27 লিঙ্গ : পুরুষ	AEF2261733 ফটো উপলব্ধ	278 নাম : লুৎফল চিত্রকর পিতার নাম : রহিম চিত্রকর বাড়ির নং : n0132 বয়স : 29 লিঙ্গ : পুরুষ	AEF1950872 ফটো উপলব্ধ	279 নাম : রজব চিত্রকর পিতার নাম : এবাদ চিত্রকর বাড়ির নং : n0094 বয়স : 29 লিঙ্গ : পুরুষ	AEF1950989 ফটো উপলব্ধ
280 নাম : মোহন চিত্রকর পিতার নাম : কুলশন চিত্রকর বাড়ির নং : n0141 বয়স : 35 লিঙ্গ : পুরুষ	AEF1951078 ফটো উপলব্ধ	281 নাম : মাখন চিত্রকর পিতার নাম : কুলশন চিত্রকর বাড়ির নং : n0141 বয়স : 33 লিঙ্গ : পুরুষ	AEF1951086 ফটো উপলব্ধ	282 নাম : মর্জিনা চিত্রকর স্বামীর নাম : মোহন চিত্রকর বাড়ির নং : n0141 বয়স : 35 লিঙ্গ : মহিলা	AEF1951094 ফটো উপলব্ধ
283 নাম : সাকিনা চিত্রকর স্বামীর নাম : মুন্না চিত্রকর বাড়ির নং : n0141 বয়স : 31 লিঙ্গ : মহিলা	AEF1951102 ফটো উপলব্ধ	284 নাম : মুন্না চিত্রকর পিতার নাম : শক্তি চিত্রকর বাড়ির নং : n0141 বয়স : 35 লিঙ্গ : পুরুষ	AEF1951110 ফটো উপলব্ধ	285 নাম : খালেদা চিত্রকর পিতার নাম : খালেদ চিত্রকর বাড়ির নং : n0133 বয়স : 29 লিঙ্গ : মহিলা	AEF1951177 ফটো উপলব্ধ
286 নাম : সাবিনা চিত্রকর স্বামীর নাম : রমজান চিত্রকর বাড়ির নং : n0141 বয়স : 37 লিঙ্গ : মহিলা	AEF1951185 ফটো উপলব্ধ	287 নাম : সুশোভন চিত্রকর পিতার নাম : অমিত চিত্রকর বাড়ির নং : n0128 বয়স : 29 লিঙ্গ : পুরুষ	AEF1951193 ফটো উপলব্ধ	288 নাম : মহম্মদ নাসির পিতার নাম : মহম্মদ সিরাজ বাড়ির নং : n0125 বয়স : 39 লিঙ্গ : পুরুষ	NFC0730244 ফটো উপলব্ধ
289 নাম : নাজিরা খাতুন (চিত্রকর) স্বামীর নাম : মফিজুল চিত্রকর বাড়ির নং : n0138 বয়স : 28 লিঙ্গ : মহিলা	AEF2103109 ফটো উপলব্ধ	290 নাম : আনসার চিত্রকর পিতার নাম : গনেশ চিত্রকর বাড়ির নং : n0238 বয়স : 29 লিঙ্গ : পুরুষ	AEF2051720 ফটো উপলব্ধ	291 নাম : সম্মারী সরেন কিস্কু স্বামীর নাম : বাবুলাল কিস্কু বাড়ির নং : এন0069 বয়স : 32 লিঙ্গ : মহিলা	NGB1649060 ফটো উপলব্ধ
292 নাম : অহেদ চিত্রকর পিতার নাম : বাহিনী চিত্রকর বাড়ির নং : n0148 বয়স : 30 লিঙ্গ : পুরুষ	AEF2103018 ফটো উপলব্ধ	293 নাম : সাবেদা চিত্রকর স্বামীর নাম : বিজয় চিত্রকর বাড়ির নং : n0145 বয়স : 28 লিঙ্গ : মহিলা	AEF2103190 ফটো উপলব্ধ	294 নাম : রানী চিত্রকর স্বামীর নাম : শ্যামসুন্দর চিত্রকর বাড়ির নং : n0118 বয়স : 76 লিঙ্গ : মহিলা	WB/29/217/192084 ফটো উপলব্ধ
295 নাম : হানিফ চিত্রকর পিতার নাম : জবেদ চিত্রকর বাড়ির নং : n0233 বয়স : 29 লিঙ্গ : পুরুষ	AEF2051670 ফটো উপলব্ধ	296 নাম : গুল মহম্মদ চিত্রকর পিতার নাম : জামাল চিত্রকর বাড়ির নং : n0137 বয়স : 30 লিঙ্গ : পুরুষ	AEF1951045 ফটো উপলব্ধ	297 নাম : রাজেশ চিত্রকর পিতার নাম : বাহাদুর চিত্রকর বাড়ির নং : n0121 বয়স : 30 লিঙ্গ : পুরুষ	AEF1851625 ফটো উপলব্ধ
298 নাম : সাবেরা চিত্রকর স্বামীর নাম : সফি চিত্রকর বাড়ির নং : 147 বয়স : 38 লিঙ্গ : মহিলা	BLY2340842 ফটো উপলব্ধ	299 নাম : উজ্জল চিত্রকর পিতার নাম : খালেদ চিত্রকর বাড়ির নং : n0133 বয়স : 27 লিঙ্গ : পুরুষ	AEF2159002 ফটো উপলব্ধ	300 নাম : সায়দা খাতুন চিত্রকর স্বামীর নাম : সৈকত চিত্রকর বাড়ির নং : n0119 বয়স : 29 লিঙ্গ : মহিলা	AEF2103166 ফটো উপলব্ধ

বিধানসভা নির্বাচনক্ষেত্রের নং, নাম : 226-সবং
ভাগ নং, নাম : 1-নয়া (দক্ষিণ)

301 নাম : কবিতা চিত্রকর স্বামীর নাম: বাপী চিত্রকর বাড়ির নং : n0052 বয়স : 41 লিঙ্গ : মহিলা	BLY2290096 ফটো উপলব্ধ	302 নাম : প্রসেনজিত দাস পিতার নাম: নন্দলাল দাস বাড়ির নং : n0131 বয়স : 35 লিঙ্গ : পুরুষ	AEF1386119 ফটো উপলব্ধ	303 নাম : মমেনা চিত্রকর(বিবি) স্বামীর নাম: জুমান খান বাড়ির নং : n0145 বয়স : 29 লিঙ্গ : মহিলা	AEF1950948 ফটো উপলব্ধ
Q 304 নাম : দুলাল চিত্রকর পিতার নাম: মনুখ চিত্রকর বাড়ির নং : বয়স : 77 লিঙ্গ : পুরুষ	AEF2431435 ফটো উপলব্ধ	305 নাম : কার্তিক চিত্রকর পিতার নাম: দুলাল চিত্রকর বাড়ির নং : n0125 বয়স : 47 লিঙ্গ : পুরুষ	BLY2039485 ফটো উপলব্ধ	306 নাম : সফি চিত্রকর পিতার নাম: ইদ্রাহিম চিত্রকর বাড়ির নং : n0145 বয়স : 41 লিঙ্গ : পুরুষ	AEF1557727 ফটো উপলব্ধ
307 নাম : পূর্ণা চিত্রকর পিতার নাম: খাঁদ চিত্রকর বাড়ির নং : n0154 বয়স : 55 লিঙ্গ : পুরুষ	AEF2431484 ফটো উপলব্ধ	308 নাম : জুলফিকার চিত্রকর পিতার নাম: রহমান চিত্রকর বাড়ির নং : n0131 বয়স : 29 লিঙ্গ : পুরুষ	AEF2158988 ফটো উপলব্ধ	309 নাম : মর্জিনা চিত্রকর স্বামীর নাম: শিহাউ চিত্রকর বাড়ির নং : n0235 বয়স : 54 লিঙ্গ : মহিলা	AEF2051696 ফটো উপলব্ধ
310 নাম : রোজিনা চিত্রকর স্বামীর নাম: সেক রমজান বাড়ির নং : 039 বয়স : 29 লিঙ্গ : মহিলা	AEF1950815 ফটো উপলব্ধ	311 নাম : রফিক চিত্রকর পিতার নাম: মালেক চিত্রকর বাড়ির নং : n0138 বয়স : 29 লিঙ্গ : পুরুষ	AEF1950831 ফটো উপলব্ধ	312 নাম : সরবালা চিত্রকর স্বামীর নাম: গুনাধর চিত্রকর বাড়ির নং : n0124 বয়স : 70 লিঙ্গ : মহিলা	AEF2431369 ফটো উপলব্ধ
313 নাম : খালেদ চিত্রকর পিতার নাম: আকবর চিত্রকর বাড়ির নং : n0133 বয়স : 51 লিঙ্গ : পুরুষ	BLY1423284 ফটো উপলব্ধ	314 নাম : হাজরা চিত্রকর স্বামীর নাম: মধুসূদন চিত্রকর বাড়ির নং : n0144 বয়স : 51 লিঙ্গ : মহিলা	AEF2431310 ফটো উপলব্ধ	315 নাম : সাবেয়া খাতুন চিত্রকর স্বামীর নাম: শিরাজ চিত্রকর বাড়ির নং : n0119 বয়স : 31 লিঙ্গ : মহিলা	AEF1851591 ফটো উপলব্ধ
316 নাম : খোকন চিত্রকর পিতার নাম: ননীগোপাল চিত্রকর বাড়ির নং : n0092 বয়স : 46 লিঙ্গ : পুরুষ	BLY1820422 ফটো উপলব্ধ	317 নাম : মর্জিনা চিত্রকর স্বামীর নাম: ওসমান চিত্রকর বাড়ির নং : 144 বয়স : 49 লিঙ্গ : মহিলা	BLY2290039 ফটো উপলব্ধ	318 নাম : সীতার্না চিত্রকর স্বামীর নাম: সানোয়ার চিত্রকর বাড়ির নং : n0142 বয়স : 38 লিঙ্গ : মহিলা	AEF1557776 ফটো উপলব্ধ
319 নাম : মুসলেম চিত্রকর পিতার নাম: ওহাব চিত্রকর বাড়ির নং : n0146 বয়স : 28 লিঙ্গ : পুরুষ	AEF2103026 ফটো উপলব্ধ	320 নাম : টিংকু চিত্রকর স্বামীর নাম: লাল্টু চিত্রকর বাড়ির নং : এন0122 বয়স : 26 লিঙ্গ : মহিলা	AEF2261774 ফটো উপলব্ধ	321 নাম : রোহিমা চিত্রকর স্বামীর নাম: সুশোভন চিত্রকর বাড়ির নং : এন0128 বয়স : 27 লিঙ্গ : মহিলা	AEF2261782 ফটো উপলব্ধ
322 নাম : রেশমা চিত্রকর পিতার নাম: পূর্ণা চিত্রকর বাড়ির নং : এন0154 বয়স : 26 লিঙ্গ : মহিলা	AEF2261709 ফটো উপলব্ধ	323 নাম : সেলিম চিত্রকর পিতার নাম: ওহাপ চিত্রকর বাড়ির নং : এন0146 বয়স : 26 লিঙ্গ : পুরুষ	AEF2261766 ফটো উপলব্ধ	324 নাম : মধুমিতা চিত্রকর স্বামীর নাম: তপন চিত্রকর বাড়ির নং : এন0123 বয়স : 26 লিঙ্গ : মহিলা	AEF2261758 ফটো উপলব্ধ
325 নাম : শিবু চিত্রকর পিতার নাম: তপন চিত্রকর বাড়ির নং : এন0123 বয়স : 26 লিঙ্গ : পুরুষ	AEF2261832 ফটো উপলব্ধ	326 নাম : সেক কবীর চিত্রকর মায়ের নাম: কলিমা চিত্রকর বাড়ির নং : এন0092 বয়স : 26 লিঙ্গ : পুরুষ	AEF2261691 ফটো উপলব্ধ	327 নাম : আকবর চিত্রকর পিতার নাম: গণেশ চিত্রকর বাড়ির নং : এন0126 বয়স : 26 লিঙ্গ : পুরুষ	AEF2261717 ফটো উপলব্ধ
328 নাম : তারানী চিত্রকর পিতার নাম: মধুসূদন চিত্রকর বাড়ির নং : n0144 বয়স : 31 লিঙ্গ : মহিলা	AEF1851575 ফটো উপলব্ধ	329 নাম : মামনি চিত্রকর স্বামীর নাম: সমীর চিত্রকর বাড়ির নং : n0122 বয়স : 37 লিঙ্গ : মহিলা	BLY2289825 ফটো উপলব্ধ	330 নাম : রুফিনী চিত্রকর স্বামীর নাম: গুরপদ চিত্রকর বাড়ির নং : n0119 বয়স : 56 লিঙ্গ : মহিলা	AEF2431286 ফটো উপলব্ধ

বিধানসভা নির্বাচনক্ষেত্রের নং, নাম : 226-সবং
ভাগ নং, নাম : 1-নয়া (দক্ষিণ)

331	AEF2431880	332	AEF2601359	333	AEF2469633
নাম : বাহারজান চিত্রকর অন্যান্য: মনটু চিত্রকর বাড়ির নং : n0121 বয়স : 70 লিঙ্গ : মহিলা	ফটো উপলব্ধ	নাম : মমতা খাতুন চিত্রকর স্বামীর নাম: কাবিল চিত্রকর বাড়ির নং : এন0092 বয়স : 26 লিঙ্গ : মহিলা	ফটো উপলব্ধ	নাম : আমির চিত্রকর পিতার নাম: বাপি চিত্রকর বাড়ির নং : N0092 বয়স : 25 লিঙ্গ : পুরুষ	ফটো উপলব্ধ
334	AEF1557826	335	AEF2601433	336	AEF2601466
নাম : রাবিয়া চিত্রকর স্বামীর নাম: আয়েসান চিত্রকর বাড়ির নং : n0122 বয়স : 34 লিঙ্গ : মহিলা	ফটো উপলব্ধ	নাম : নেহা চিত্রকর স্বামীর নাম: আসমান চিত্রকর বাড়ির নং : এন0148 বয়স : 25 লিঙ্গ : মহিলা	ফটো উপলব্ধ	নাম : পারুল চিত্রকর পিতার নাম: চন্দন চিত্রকর বাড়ির নং : এন0127 বয়স : 24 লিঙ্গ : মহিলা	ফটো উপলব্ধ
337	AEF2597045	338	BLY2290062	339	AEF2600138
নাম : বাহাদুর চিত্রকর পিতার নাম: মহম্মদ চিত্রকর বাড়ির নং : n0121 বয়স : 53 লিঙ্গ : পুরুষ	ফটো উপলব্ধ	নাম : বাহারুন চিত্রকর স্বামীর নাম: কুরবান চিত্রকর বাড়ির নং : n0148 বয়স : 39 লিঙ্গ : মহিলা	ফটো উপলব্ধ	নাম : নয়ন চিত্রকর পিতার নাম: আনোয়ার চিত্রকর বাড়ির নং : এন0142 বয়স : 24 লিঙ্গ : পুরুষ	ফটো উপলব্ধ
340	AEF2602647	341	CGF2410538	342	AEF2461705
নাম : মুসলিমা খাতুন বিবি স্বামীর নাম: রজব চিত্রকর বাড়ির নং : এন0094 বয়স : 27 লিঙ্গ : মহিলা	ফটো উপলব্ধ	নাম : কুরবান চিত্রকর পিতার নাম: মাইরুন চিত্রকর বাড়ির নং : এন0148 বয়স : 46 লিঙ্গ : পুরুষ	ফটো উপলব্ধ	নাম : ননীগোপাল চিত্রকর পিতার নাম: রামপদ চিত্রকর বাড়ির নং : n0093 বয়স : 66 লিঙ্গ : পুরুষ	ফটো উপলব্ধ
343	AEF1800358	344	AEF2602670	345	AEF2602688
নাম : রুনা চিত্রকর স্বামীর নাম: সমির চিত্রকর বাড়ির নং : n0143 বয়স : 32 লিঙ্গ : মহিলা	ফটো উপলব্ধ	নাম : শঙ্করী চিত্রকর স্বামীর নাম: বাপ্পাই চিত্রকর বাড়ির নং : এন0125 বয়স : 26 লিঙ্গ : মহিলা	ফটো উপলব্ধ	নাম : মাকসুমা খাতুন চিত্রকর স্বামীর নাম: আকবর চিত্রকর বাড়ির নং : এন0126 বয়স : 25 লিঙ্গ : মহিলা	ফটো উপলব্ধ
346	AEF2602662	347	WUQ2053866	348	AEF2261816
নাম : সবানা খাতুন চিত্রকর স্বামীর নাম: হাসির চিত্রকর বাড়ির নং : এন0142 বয়স : 30 লিঙ্গ : মহিলা	ফটো উপলব্ধ	নাম : আশরফুল খান পিতার নাম: রমজান খান বাড়ির নং : এন0127 বয়স : 31 লিঙ্গ : পুরুষ	ফটো উপলব্ধ	নাম : অনু চিত্রকর স্বামীর নাম: রাজেশ চিত্রকর বাড়ির নং : না বয়স : 35 লিঙ্গ : মহিলা	ফটো উপলব্ধ
349	AEF2602902	350	AEF2699593	351	AEF2723161
নাম : ইসলাম চিত্রকর পিতার নাম: উম্মেদ আলি বাড়ির নং : এন0138 বয়স : 34 লিঙ্গ : পুরুষ	ফটো উপলব্ধ	নাম : মনটু চিত্রকর পিতার নাম: পঞ্চনন চিত্রকর বাড়ির নং : n0121 বয়স : 83 লিঙ্গ : পুরুষ	ফটো উপলব্ধ	নাম : ময়মুনা চিত্রকর স্বামীর নাম: রফিক চিত্রকর বাড়ির নং : এন0138 বয়স : 22 লিঙ্গ : মহিলা	ফটো উপলব্ধ
352	AEF2722585	353	AEF2766624	354	AEF2723062
নাম : করিশা চিত্রকর পিতার নাম: খোকন চিত্রকর বাড়ির নং : এন0092 বয়স : 22 লিঙ্গ : মহিলা	ফটো উপলব্ধ	নাম : জাহানারা বিবি স্বামীর নাম: সেক মুকতার বাড়ির নং : এন0093 বয়স : 35 লিঙ্গ : মহিলা	ফটো উপলব্ধ	নাম : জাহির চিত্রকর পিতার নাম: চন্দন চিত্রকর বাড়ির নং : এন0127 বয়স : 22 লিঙ্গ : পুরুষ	ফটো উপলব্ধ
355	AEF2723070	356	AEF2628329	357	AEF2628337
নাম : আসাদুল চিত্রকর পিতার নাম: কুরবান চিত্রকর বাড়ির নং : এন0148 বয়স : 22 লিঙ্গ : পুরুষ	ফটো উপলব্ধ	নাম : জাহাঙ্গীর চিত্রকর পিতার নাম: আলিমুদ্দিন চিত্রকর বাড়ির নং : এন0129 বয়স : 23 লিঙ্গ : পুরুষ	ফটো উপলব্ধ	নাম : সুলতানা চিত্রকর পিতার নাম: সাজাহান চিত্রকর বাড়ির নং : এন0148 বয়স : 23 লিঙ্গ : মহিলা	ফটো উপলব্ধ
358	AEF2694305	359	AEF2694313	360	AEF2723120
নাম : সৌরভ চিত্রকর পিতার নাম: সমির চিত্রকর বাড়ির নং : এন0122 বয়স : 23 লিঙ্গ : পুরুষ	ফটো উপলব্ধ	নাম : সুস্মিতা সিং চিত্রকর স্বামীর নাম: মুসলেম চিত্রকর বাড়ির নং : এন0146 বয়স : 24 লিঙ্গ : মহিলা	ফটো উপলব্ধ	নাম : মনোরমা চিত্রকর পিতার নাম: মনোরঞ্জন চিত্রকর বাড়ির নং : এন0140 বয়স : 27 লিঙ্গ : মহিলা	ফটো উপলব্ধ

বিধানসভা নির্বাচনক্ষেত্রের নং, নাম : 226-সবং
ভাগ নং, নাম : 1-নয়া (দক্ষিণ)

361 নাম : মনিয়ারা চিত্রকর পিতার নাম: কার্তিক চিত্রকর বাড়ির নং : এন0125 বয়স : 22 লিঙ্গ : মহিলা	AEF2780229 ফটো উপলব্ধ	362 নাম : অমিত চিত্রকর পিতার নাম: দুলাল চিত্রকর বাড়ির নং : n0128 বয়স : 54 লিঙ্গ : পুরুষ	AEF2780476 ফটো উপলব্ধ	363 নাম : আলেমা খাতুন চিত্রকর স্বামীর নাম: সমির চিত্রকর বাড়ির নং : এন0234 বয়স : 25 লিঙ্গ : মহিলা	AEF2501831 ফটো উপলব্ধ
364 নাম : চন্দন চিত্রকর পিতার নাম: দুলাল চিত্রকর বাড়ির নং : n0127 বয়স : 47 লিঙ্গ : পুরুষ	BLY1386150 ফটো উপলব্ধ	365 নাম : পুতুল চিত্রকর স্বামীর নাম: চন্দন চিত্রকর বাড়ির নং : n0125 বয়স : 32 লিঙ্গ : মহিলা	BLY2180735 ফটো উপলব্ধ	366 নাম : ফরিদা খাতুন চিত্রকর স্বামীর নাম: সুমন চিত্রকর বাড়ির নং : এন0123 বয়স : 30 লিঙ্গ : মহিলা	AEF2792018 ফটো উপলব্ধ
367 নাম : মল্লিকা চিত্রকর পিতার নাম: বাপি চিত্রকর বাড়ির নং : এন0092 বয়স : 22 লিঙ্গ : মহিলা	AEF2790541 ফটো উপলব্ধ	368 নাম : সাবিনা চিত্রকর স্বামীর নাম: রাজেশ চিত্রকর বাড়ির নং : এন0121 বয়স : 23 লিঙ্গ : মহিলা	AEF2793743 ফটো উপলব্ধ	369 নাম : তাপস চিত্রকর পিতার নাম: গনেশ চিত্রকর বাড়ির নং : n0128 বয়স : 35 লিঙ্গ : পুরুষ	AEF1893767 ফটো উপলব্ধ
370 নাম : হাসির চিত্রকর পিতার নাম: মনোরঞ্জন চিত্রকর বাড়ির নং : n0142 বয়স : 29 লিঙ্গ : পুরুষ	AEF1950823 ফটো উপলব্ধ	371 নাম : গুলজান চিত্রকর স্বামীর নাম: জামাল চিত্রকর বাড়ির নং : n0137 বয়স : 57 লিঙ্গ : মহিলা	WB/29/217/192065 ফটো উপলব্ধ	372 নাম : জামাল চিত্রকর পিতার নাম: জ্যোতি চিত্রকর বাড়ির নং : n0137 বয়স : 62 লিঙ্গ : পুরুষ	WB/29/217/192383 ফটো উপলব্ধ
373 নাম : মুস্তাফা চিত্রকর পিতার নাম: নিমাই চিত্রকর বাড়ির নং : n0236 বয়স : 33 লিঙ্গ : পুরুষ	AEF2051704 ফটো উপলব্ধ	374 নাম : জুমান খান পিতার নাম: ইউনুস খান বাড়ির নং : N0145 বয়স : 29 লিঙ্গ : পুরুষ	AEF1951664 ফটো উপলব্ধ	375 নাম : লালুআলম চিত্রকর পিতার নাম: রহিম চিত্রকর বাড়ির নং : N0132 বয়স : 25 লিঙ্গ : পুরুষ	AEF2471753 ফটো উপলব্ধ
376 নাম : সুরাইয়া খাতুন চিত্রকর স্বামীর নাম: লুৎফল চিত্রকর বাড়ির নং : এন0132 বয়স : 21 লিঙ্গ : মহিলা	AEF2839322 ফটো উপলব্ধ	377 নাম : সমীর চিত্রকর পিতার নাম: বুলু চিত্রকর বাড়ির নং : N023 বয়স : 36 লিঙ্গ : পুরুষ	SKS1298611 ফটো উপলব্ধ	378 নাম : সাইদুল চিত্রকর পিতার নাম: এবাদ চিত্রকর বাড়ির নং : N0094 বয়স : 26 লিঙ্গ : পুরুষ	AEF2469609 ফটো উপলব্ধ
379 নাম : সব্বরন চিত্রকর স্বামীর নাম: মুন্না চিত্রকর বাড়ির নং : n0094 বয়স : 37 লিঙ্গ : মহিলা	AEF1298934 ফটো উপলব্ধ	380 নাম : সন্ধ্যা চিত্রকর পিতার নাম: মধুসূদন চিত্রকর বাড়ির নং : N0144 বয়স : 25 লিঙ্গ : মহিলা	AEF2469690 ফটো উপলব্ধ	381 নাম : সমির চিত্রকর পিতার নাম: খাঁদু চিত্রকর বাড়ির নং : n0122 বয়স : 41 লিঙ্গ : পুরুষ	BLY2180719 ফটো উপলব্ধ
382 নাম : মনি চিত্রকর স্বামীর নাম: আনন্দ চিত্রকর বাড়ির নং : n0090 বয়স : 63 লিঙ্গ : মহিলা	AEF2431328 ফটো উপলব্ধ	383 নাম : এব্রাহিম চিত্রকর পিতার নাম: নাসির চিত্রকর বাড়ির নং : n0145 বয়স : 63 লিঙ্গ : পুরুষ	AEF2432094 ফটো উপলব্ধ	384 নাম : আনসারুল চিত্রকর পিতার নাম: আনন্দ চিত্রকর বাড়ির নং : n0090 বয়স : 40 লিঙ্গ : পুরুষ	AEF1800390 ফটো উপলব্ধ
385 নাম : সুপ্রিয়া চিত্রকর স্বামীর নাম: খোকন চিত্রকর বাড়ির নং : n0092 বয়স : 41 লিঙ্গ : মহিলা	AEF0750133 ফটো উপলব্ধ	386 নাম : তসলিমাখাতুন বিবি স্বামীর নাম: সেখ কবীর চিত্রকর বাড়ির নং : 000 বয়স : 21 লিঙ্গ : মহিলা	AEF2865129 ফটো উপলব্ধ	387 নাম : বাহার চিত্রকর পিতার নাম: খাঁদু চিত্রকর বাড়ির নং : n0148 বয়স : 66 লিঙ্গ : পুরুষ	AEF2431377 ফটো উপলব্ধ
388 নাম : নাজরা চিত্রকর স্বামীর নাম: বাহাদুর চিত্রকর বাড়ির নং : n0121 বয়স : 51 লিঙ্গ : মহিলা	AEF2431898 ফটো উপলব্ধ	389 নাম : রবিন চিত্রকর পিতার নাম: দুলাল চিত্রকর বাড়ির নং : 127 বয়স : 37 লিঙ্গ : পুরুষ	BLY2340883 ফটো উপলব্ধ	390 নাম : জহুরন চিত্রকর স্বামীর নাম: রহিম চিত্রকর বাড়ির নং : n0139 বয়স : 38 লিঙ্গ : মহিলা	AEF1557834 ফটো উপলব্ধ

বিধানসভা নির্বাচনক্ষেত্রের নং, নাম : 226-সবং
ভাগ নং, নাম : 1-নয়া (দক্ষিণ)

391 নাম : নবীর চিত্রকর পিতার নাম: রহিম চিত্রকর বাড়ির নং : এন0139 বয়স : 21 লিঙ্গ : পুরুষ	AEF2870426 ফটো উপলব্ধ	392 নাম : আবিরন চিত্রকর স্বামীর নাম: পূর্ণ চিত্রকর বাড়ির নং : n0154 বয়স : 46 লিঙ্গ : মহিলা	AEF2431492 ফটো উপলব্ধ	393 নাম : রুকসোনা চিত্রকর স্বামীর নাম: অহেদ চিত্রকর বাড়ির নং : এন0148 বয়স : 26 লিঙ্গ : মহিলা	AEF2601490 ফটো উপলব্ধ
394 নাম : আশিক চিত্রকর পিতার নাম: সেরামুদ্দিন চিত্রকর বাড়ির নং : 150 বয়স : 21 লিঙ্গ : পুরুষ	AEF2830669 ফটো উপলব্ধ	395 নাম : সালমা চিত্রকর স্বামীর নাম: গুল মহম্মাদ চিত্রকর বাড়ির নং : এন0137 বয়স : 27 লিঙ্গ : মহিলা	AEF2723179 ফটো উপলব্ধ	396 নাম : সমির চিত্রকর পিতার নাম: নিমাই চিত্রকর বাড়ির নং : এন0234 বয়স : 28 লিঙ্গ : পুরুষ	AEF2103117 ফটো উপলব্ধ
397 নাম : রোজিনা চিত্রকর (খাতুন) স্বামীর নাম: মাখন চিত্রকর বাড়ির নং : n0247 বয়স : 30 লিঙ্গ : মহিলা	AEF2135325 ফটো উপলব্ধ	398 নাম : মেহেরজান চিত্রকর স্বামীর নাম: হানিফ চিত্রকর বাড়ির নং : n0134 বয়স : 73 লিঙ্গ : মহিলা	AEF1893775 ফটো উপলব্ধ	399 নাম : নবীর চিত্রকর পিতার নাম: জয়নাল চিত্রকর বাড়ির নং : n0134 বয়স : 43 লিঙ্গ : পুরুষ	AEF1893783 ফটো উপলব্ধ
400 নাম : ইয়াকুব চিত্রকর স্বামীর নাম: নবীর চিত্রকর বাড়ির নং : n0134 বয়স : 37 লিঙ্গ : মহিলা	AEF1893791 ফটো উপলব্ধ	401 নাম : মমতা চিত্রকর স্বামীর নাম: ইয়াকুব চিত্রকর বাড়ির নং : n0134 বয়স : 60 লিঙ্গ : মহিলা	AEF2431849 ফটো উপলব্ধ	402 নাম : লালু খাঁ পিতার নাম: জাবেদ খাঁ বাড়ির নং : N0134 বয়স : 34 লিঙ্গ : পুরুষ	UPM1750801 ফটো উপলব্ধ
403 নাম : মুন্না চিত্রকর পিতার নাম: ইয়াকুব চিত্রকর বাড়ির নং : N0134 বয়স : 25 লিঙ্গ : পুরুষ	AEF2471688 ফটো উপলব্ধ	404 নাম : জহুরা খাতুন চিত্রকর স্বামীর নাম: মনতাজ চিত্রকর বাড়ির নং : এন0134 বয়স : 24 লিঙ্গ : মহিলা	AEF2602704 ফটো উপলব্ধ	405 নাম : মনিরুল চিত্রকর পিতার নাম: এলাদি চিত্রকর বাড়ির নং : n0134 বয়স : 39 লিঙ্গ : পুরুষ	AEF1298926 ফটো উপলব্ধ
406 নাম : মনতাজ চিত্রকর পিতার নাম: ইয়াকুব চিত্রকর বাড়ির নং : n0134 বয়স : 30 লিঙ্গ : পুরুষ	AEF1851666 ফটো উপলব্ধ	407 নাম : ইনতাজ চিত্রকর পিতার নাম: ইয়াকুব চিত্রকর বাড়ির নং : n0134 বয়স : 29 লিঙ্গ : পুরুষ	AEF1950666 ফটো উপলব্ধ	408 নাম : ইয়াকুব চিত্রকর পিতার নাম: খাঁদু চিত্রকর বাড়ির নং : n0134 বয়স : 64 লিঙ্গ : পুরুষ	AEF2431831 ফটো উপলব্ধ
409 নাম : জয়দা চিত্রকর পিতার নাম: ইয়াকুব চিত্রকর বাড়ির নং : n0134 বয়স : 30 লিঙ্গ : মহিলা	AEF1851674 ফটো উপলব্ধ	410 নাম : ইমরান চিত্রকর স্বামীর নাম: মনিরুল চিত্রকর বাড়ির নং : n0134 বয়স : 34 লিঙ্গ : মহিলা	AEF1557644 ফটো উপলব্ধ	411 নাম : মিতু বেরা (মাইতি) স্বামীর নাম: বিশ্জিৎ মাইতি বাড়ির নং : n0112 বয়স : 36 লিঙ্গ : মহিলা	SKS1403419 ফটো উপলব্ধ
412 নাম : বিশ্জিৎ মাইতি পিতার নাম: অশোক কুমার মাইতি বাড়ির নং : n0112 বয়স : 37 লিঙ্গ : পুরুষ	AEF1386150 ফটো উপলব্ধ	413 নাম : মিঠু জানা স্বামীর নাম: প্রশান্ত জানা বাড়ির নং : n0112 বয়স : 44 লিঙ্গ : মহিলা	AEF0750653 ফটো উপলব্ধ	414 নাম : সন্ধ্যা রানী জানা স্বামীর নাম: শক্তি পদ জানা বাড়ির নং : n0112 বয়স : 51 লিঙ্গ : মহিলা	BLY2039501 ফটো উপলব্ধ
415 নাম : শক্তি পদ জানা পিতার নাম: বিষ্ণুপদ জানা বাড়ির নং : n0112 বয়স : 47 লিঙ্গ : পুরুষ	BLY1820489 ফটো উপলব্ধ	416 নাম : সঞ্জিত জানা পিতার নাম: অনিল জানা বাড়ির নং : n0109 বয়স : 35 লিঙ্গ : পুরুষ	AEF1475177 ফটো উপলব্ধ	417 নাম : অজিত জানা পিতার নাম: মনু জানা বাড়ির নং : n0103 বয়স : 52 লিঙ্গ : পুরুষ	WB/29/217/192026 ফটো উপলব্ধ
418 নাম : বিশ্জিৎ জানা পিতার নাম: মনু জানা বাড়ির নং : n0102 বয়স : 56 লিঙ্গ : পুরুষ	WB/29/217/192044 ফটো উপলব্ধ	419 নাম : অনিল জানা পিতার নাম: কেদার জানা বাড়ির নং : n0109 বয়স : 65 লিঙ্গ : পুরুষ	AEF2431807 ফটো উপলব্ধ	420 নাম : জ্যোৎস্না জানা স্বামীর নাম: অনিল জানা বাড়ির নং : n0109 বয়স : 58 লিঙ্গ : মহিলা	AEF2431823 ফটো উপলব্ধ

বিধানসভা নির্বাচনক্ষেত্রের নং, নাম : 226-সবং
ভাগ নং, নাম : 1-নয়া (দক্ষিণ)

421	WB/29/217/192141	ফটো উপলব্ধ	422	AEF2103216	ফটো উপলব্ধ	423	AEF2103208	ফটো উপলব্ধ
নাম : দিপালী জানা স্বামীর নাম : বিশ্বজিৎ জানা বাড়ির নং : n0102 বয়স : 51 লিঙ্গ : মহিলা			নাম : সুপর্ণা জানা (মাইতি) স্বামীর নাম : কাশীনাথ মাইতি বাড়ির নং : n0102 বয়স : 29 লিঙ্গ : মহিলা			নাম : সুমন জানা পিতার নাম : বিশ্বজিৎ জানা বাড়ির নং : n0242 বয়স : 28 লিঙ্গ : পুরুষ		
424	AEF2853083	ফটো উপলব্ধ	425	AEF2469682	ফটো উপলব্ধ	426	AEF2103257	ফটো উপলব্ধ
নাম : সুধমা খাঁড়া জানা স্বামীর নাম : সুমন জানা বাড়ির নং : সি/ও সুমন জানা বয়স : 21 লিঙ্গ : মহিলা			নাম : সুব্রত জানা পিতার নাম : শক্তি পদ জানা বাড়ির নং : N0112 বয়স : 25 লিঙ্গ : পুরুষ			নাম : কাশীনাথ মাইতি পিতার নাম : অশোক কুমার মাইতি বাড়ির নং : n0102 বয়স : 35 লিঙ্গ : পুরুষ		
427	AEF0750810	ফটো উপলব্ধ	428	AEF2469823	ফটো উপলব্ধ	429	AEF2469799	ফটো উপলব্ধ
নাম : পার্থপ্রতিম দন্ডপাট পিতার নাম : গঙ্গাধর দন্ডপাট বাড়ির নং : n0005 বয়স : 37 লিঙ্গ : পুরুষ			নাম : সৌম্যদীপ দন্ডপাট পিতার নাম : দুর্গাপদ দন্ডপাট বাড়ির নং : N0060 বয়স : 27 লিঙ্গ : পুরুষ			নাম : সুভেন্দু দন্ডপাট পিতার নাম : তপন দন্ডপাট বাড়ির নং : N0061 বয়স : 25 লিঙ্গ : পুরুষ		
430	AEF2432110	ফটো উপলব্ধ	431	AEF2699577	ফটো উপলব্ধ	432	BLY2289999	ফটো উপলব্ধ
নাম : লক্ষ্মণ দন্ডপাট পিতার নাম : হরিপদ দন্ডপাট বাড়ির নং : n0003 বয়স : 78 লিঙ্গ : পুরুষ			নাম : ছায়া দন্ডপাট স্বামীর নাম : জয়দেব দন্ডপাট বাড়ির নং : n0062 বয়স : 62 লিঙ্গ : মহিলা			নাম : কেয়া দন্ডপাট পিতার নাম : জয়দেব দন্ডপাট বাড়ির নং : n0062 বয়স : 41 লিঙ্গ : মহিলা		
433	AEF2627958	ফটো উপলব্ধ	434	AEF2431393	ফটো উপলব্ধ	435	AEF2103158	ফটো উপলব্ধ
নাম : দেবমালা দন্ডপাট পিতার নাম : তরণ দন্ডপাট বাড়ির নং : এন0001 বয়স : 23 লিঙ্গ : পুরুষ			নাম : ঝর্ণা দন্ডপাট স্বামীর নাম : গঙ্গাধর দন্ডপাট বাড়ির নং : n0005 বয়স : 60 লিঙ্গ : মহিলা			নাম : মৌসুমি প্রামানিক স্বামীর নাম : প্রবীর প্রামানিক বাড়ির নং : n0063 বয়স : 29 লিঙ্গ : মহিলা		
436	AEF2103091	ফটো উপলব্ধ	437	AEF2431765	ফটো উপলব্ধ	438	AEF2431724	ফটো উপলব্ধ
নাম : কাঞ্চনা প্রামানিক (দন্ডপাট) স্বামীর নাম : সুকান্ত দন্ডপাট বাড়ির নং : n0002 বয়স : 28 লিঙ্গ : মহিলা			নাম : রুমা দন্ডপাট স্বামীর নাম : সুশান্ত দন্ডপাট বাড়ির নং : n0214 বয়স : 52 লিঙ্গ : মহিলা			নাম : সুশান্ত দন্ডপাট পিতার নাম : নারায়ণ চন্দ্র দন্ডপাট বাড়ির নং : n0004 বয়স : 58 লিঙ্গ : পুরুষ		
439	AEF2431757	ফটো উপলব্ধ	440	AEF1800408	ফটো উপলব্ধ	441	AEF1664481	ফটো উপলব্ধ
নাম : হেনা দন্ডপাট স্বামীর নাম : নারায়ণ চন্দ্র দন্ডপাট বাড়ির নং : n0004 বয়স : 80 লিঙ্গ : মহিলা			নাম : টোকন দন্ডপাট পিতার নাম : তপন কুমার দন্ডপাট বাড়ির নং : n0063 বয়স : 31 লিঙ্গ : পুরুষ			নাম : প্রতিমা খাঁড়া (দন্ডপাট) স্বামীর নাম : টোকন দন্ডপাট বাড়ির নং : n0063 বয়স : 32 লিঙ্গ : মহিলা		
442	AEF1386101	ফটো উপলব্ধ	443	WB/29/217/192371	ফটো উপলব্ধ	444	AEF1764034	ফটো উপলব্ধ
নাম : প্রবীর প্রামানিক পিতার নাম : তপন প্রামানিক বাড়ির নং : n0063 বয়স : 39 লিঙ্গ : পুরুষ			নাম : তপনকুমার দন্ডপাট পিতার নাম : গৌরহরি দন্ডপাট বাড়ির নং : n0063 বয়স : 67 লিঙ্গ : পুরুষ			নাম : কৃষ্ণেন্দু দন্ডপাট পিতার নাম : জয়দেব দন্ডপাট বাড়ির নং : n0062 বয়স : 32 লিঙ্গ : পুরুষ		
445	WB/29/217/192402	ফটো উপলব্ধ	446	BLY1422419	ফটো উপলব্ধ	447	WB/29/217/192266	ফটো উপলব্ধ
নাম : জয়দেব দন্ডপাট পিতার নাম : পঞ্চানন দন্ডপাট বাড়ির নং : n0062 বয়স : 67 লিঙ্গ : পুরুষ			নাম : অমিতা দন্ডপাট স্বামীর নাম : তপন দন্ডপাট বাড়ির নং : n0061 বয়স : 48 লিঙ্গ : মহিলা			নাম : তপন দন্ডপাট পিতার নাম : পঞ্চানন দন্ডপাট বাড়ির নং : n0061 বয়স : 56 লিঙ্গ : পুরুষ		
448	WB/29/217/192258	ফটো উপলব্ধ	449	WB/29/217/192382	ফটো উপলব্ধ	450	WB/29/217/192133	ফটো উপলব্ধ
নাম : দুর্গাপদ দন্ডপাট পিতার নাম : পূর্ণচন্দ্র দন্ডপাট বাড়ির নং : n0060 বয়স : 53 লিঙ্গ : পুরুষ			নাম : আঙ্গুর দন্ডপাট স্বামীর নাম : পূর্ণচন্দ্র দন্ডপাট বাড়ির নং : n0060 বয়স : 69 লিঙ্গ : মহিলা			নাম : পূর্ণচন্দ্র দন্ডপাট পিতার নাম : ঈশ্বরচন্দ্র দন্ডপাট বাড়ির নং : n0060 বয়স : 77 লিঙ্গ : পুরুষ		

451 নাম : সুখেন দন্ডপাট পিতার নাম: লক্ষ্মন দন্ডপাট বাড়ির নং : n0003 বয়স : 39 লিঙ্গ : পুরুষ	BLY2180750 ফটো উপলব্ধ	452 নাম : রাজু চিত্রকর পিতার নাম: ননীগোপাল চিত্রকর বাড়ির নং : n0003 বয়স : 40 লিঙ্গ : পুরুষ	AEF1385954 ফটো উপলব্ধ	453 নাম : শ্রীমা দণ্ডপাট স্বামীর নাম: দুর্গাপদ দণ্ডপাট বাড়ির নং : n0003 বয়স : 44 লিঙ্গ : মহিলা	BLY1820505 ফটো উপলব্ধ
454 নাম : দুর্গা দণ্ডপাট স্বামীর নাম: লক্ষ্মন দণ্ডপাট বাড়ির নং : n0003 বয়স : 67 লিঙ্গ : মহিলা	WB/29/217/192397 ফটো উপলব্ধ	455 নাম : সোনালী প্রামানিক(দণ্ডপাট) স্বামীর নাম: প্রশান্ত দণ্ডপাট বাড়ির নং : n0002 বয়স : 33 লিঙ্গ : মহিলা	AEF1664440 ফটো উপলব্ধ	456 নাম : প্রশান্ত দন্ডপাট পিতার নাম: গৌরপদ দন্ডপাট বাড়ির নং : n0002 বয়স : 38 লিঙ্গ : পুরুষ	AEF0750851 ফটো উপলব্ধ
457 নাম : তুলসী দণ্ডপাট স্বামীর নাম: গৌর দণ্ডপাট বাড়ির নং : n0002 বয়স : 60 লিঙ্গ : মহিলা	WB/29/217/192147 ফটো উপলব্ধ	458 নাম : সুকান্ত দণ্ডপাট পিতার নাম: গৌরপদ দণ্ডপাট বাড়ির নং : n0002 বয়স : 33 লিঙ্গ : পুরুষ	AEF1664432 ফটো উপলব্ধ	459 নাম : গৌরপদ দণ্ডপাট পিতার নাম: হরিপদ দণ্ডপাট বাড়ির নং : n0002 বয়স : 71 লিঙ্গ : পুরুষ	WB/29/217/192171 ফটো উপলব্ধ
460 নাম : সুনন্দারানী জানা(দন্ডপাট) স্বামীর নাম: তরুন দন্ডপাট বাড়ির নং : n0001 বয়স : 39 লিঙ্গ : মহিলা	AEF0750729 ফটো উপলব্ধ	461 নাম : তরুন দণ্ডপাট পিতার নাম: রামপদ দণ্ডপাট বাড়ির নং : n0001 বয়স : 46 লিঙ্গ : পুরুষ	BLY1820521 ফটো উপলব্ধ	462 নাম : গৌরী রানী দাস (দণ্ডপাট) স্বামীর নাম: রামপদ দণ্ডপাট বাড়ির নং : n0001 বয়স : 72 লিঙ্গ : মহিলা	WB/29/217/192396 ফটো উপলব্ধ
463 নাম : রামপদ দণ্ডপাট পিতার নাম: বাবুলাল দণ্ডপাট বাড়ির নং : n0001 বয়স : 78 লিঙ্গ : পুরুষ	WB/29/217/192310 ফটো উপলব্ধ	464 নাম : গঙ্গরানী দত্ত স্বামীর নাম: পঙ্কজ কুমার দত্ত বাড়ির নং : n0087 বয়স : 63 লিঙ্গ : মহিলা	WB/29/217/195703 ফটো উপলব্ধ	465 নাম : তনুশ্রী দত্ত স্বামীর নাম: ব্রজগোপাল দত্ত বাড়ির নং : n0087 বয়স : 35 লিঙ্গ : মহিলা	AEF1475094 ফটো উপলব্ধ
466 নাম : চিত্তরঞ্জন দাস পিতার নাম: চণ্ডীচরণ দাস বাড়ির নং : n0026 বয়স : 48 লিঙ্গ : পুরুষ	BLY1820570 ফটো উপলব্ধ	467 নাম : চণ্ডী চরণ দাস পিতার নাম: কালিপদ দাস বাড়ির নং : n0026 বয়স : 73 লিঙ্গ : পুরুষ	AEF2431708 ফটো উপলব্ধ	468 নাম : সঞ্জয় দাস পিতার নাম: রবীন্দ্রনাথ দাস বাড়ির নং : n0027 বয়স : 31 লিঙ্গ : পুরুষ	AEF1888320 ফটো উপলব্ধ
469 নাম : অপর্ণা দাস পিতার নাম: অশোক কুমার দাস বাড়ির নং : এন0027 বয়স : 23 লিঙ্গ : মহিলা	AEF2628063 ফটো উপলব্ধ	470 নাম : সম্পা বেরা দাস স্বামীর নাম: বাবলু কুমার দাস বাড়ির নং : এন0026 বয়স : 34 লিঙ্গ : মহিলা	AEF2628535 ফটো উপলব্ধ	471 নাম : সঞ্জু দাস পিতার নাম: গণেশ দাস বাড়ির নং : এন0108 বয়স : 25 লিঙ্গ : পুরুষ	AEF2600096 ফটো উপলব্ধ
472 নাম : সৌভিক দাস পিতার নাম: স্বপন দাস বাড়ির নং : এন0085 বয়স : 23 লিঙ্গ : পুরুষ	AEF2628246 ফটো উপলব্ধ	473 নাম : চিন্ময় দাস পিতার নাম: রামপদ দাস বাড়ির নং : n0027 বয়স : 31 লিঙ্গ : পুরুষ	AEF1888346 ফটো উপলব্ধ	474 নাম : সৌমেন দাস পিতার নাম: সাধন দাস বাড়ির নং : এন0085 বয়স : 22 লিঙ্গ : পুরুষ	AEF2722502 ফটো উপলব্ধ
475 নাম : আনন্দ মোহন দাস পিতার নাম: চণ্ডী চরণ দাস বাড়ির নং : এন0026 বয়স : 50 লিঙ্গ : পুরুষ	AEF2628501 ফটো উপলব্ধ	476 নাম : নারায়ন চন্দ্র দাস পিতার নাম: মোহিনী মোহন দাস বাড়ির নং : 85 বয়স : 32 লিঙ্গ : পুরুষ	AEF1764059 ফটো উপলব্ধ	477 নাম : মোহিনী মোহন দাস পিতার নাম: কালিপদ দাস বাড়ির নং : 85 বয়স : 63 লিঙ্গ : পুরুষ	BLY2290427 ফটো উপলব্ধ
478 নাম : সুব্রত দাস পিতার নাম: নিরঞ্জন দাস বাড়ির নং : n0053 বয়স : 32 লিঙ্গ : পুরুষ	AEF1664473 ফটো উপলব্ধ	479 নাম : পুষ্প দাস স্বামীর নাম: নিরঞ্জন দাস বাড়ির নং : n0053 বয়স : 61 লিঙ্গ : মহিলা	WB/29/217/192157 ফটো উপলব্ধ	480 নাম : রব্বানী চিত্রকর পিতার নাম: ওসমান চিত্রকর বাড়ির নং : n0045 বয়স : 35 লিঙ্গ : পুরুষ	AEF1386242 ফটো উপলব্ধ

বিধানসভা নির্বাচনক্ষেত্রের নং, নাম : 226-সবং
ভাগ নং, নাম : 1-নয়া (দক্ষিণ)

481 নাম : বর্নী দাস স্বামীর নাম: সুরজিৎ দাস বাড়ির নং : n0045 বয়স : 35 লিঙ্গ : মহিলা	AEF1763911 ফটো উপলব্ধ	482 নাম : বাবলু কুমার দাস পিতার নাম: চণ্ডীচরন দাস বাড়ির নং : n0026 বয়স : 46 লিঙ্গ : পুরুষ	BLY1820588 ফটো উপলব্ধ	483 নাম : নিলীমা দাস স্বামীর নাম: চিত্তরঞ্জন দাস বাড়ির নং : n0026 বয়স : 40 লিঙ্গ : মহিলা	BLY2180776 ফটো উপলব্ধ
484 নাম : রানী দাস স্বামীর নাম: চণ্ডীচরন দাস বাড়ির নং : n0026 বয়স : 70 লিঙ্গ : মহিলা	WB/29/217/192273 ফটো উপলব্ধ	485 নাম : সুরজিৎ দাস পিতার নাম: নন্দলাল দাস বাড়ির নং : n0045 বয়স : 32 লিঙ্গ : পুরুষ	AEF1664283 ফটো উপলব্ধ	486 নাম : নিলীমা দাস স্বামীর নাম: নন্দলাল দাস বাড়ির নং : n0045 বয়স : 58 লিঙ্গ : মহিলা	BLY1820596 ফটো উপলব্ধ
487 নাম : নন্দলাল দাস পিতার নাম: বিষ্ণুপদ দাস বাড়ির নং : n0045 বয়স : 64 লিঙ্গ : পুরুষ	BLY1389345 ফটো উপলব্ধ	488 নাম : দীপঙ্কর দাস পিতার নাম: রবীন্দ্রনাথ দাস বাড়ির নং : n0027 বয়স : 31 লিঙ্গ : পুরুষ	AEF1764042 ফটো উপলব্ধ	489 নাম : কুমারানী দাস স্বামীর নাম: শ্যামপদ দাস বাড়ির নং : n0027 বয়স : 56 লিঙ্গ : মহিলা	WB/29/217/192296 ফটো উপলব্ধ
490 নাম : শ্যামপদ দাস পিতার নাম: নগেন্দ্রনাথ দাস বাড়ির নং : n0027 বয়স : 59 লিঙ্গ : পুরুষ	WB/29/217/192221 ফটো উপলব্ধ	491 নাম : শিবনাথ দাস পিতার নাম: রামপদ দাস বাড়ির নং : n0027 বয়স : 34 লিঙ্গ : পুরুষ	AEF1586866 ফটো উপলব্ধ	492 নাম : আরতিরানী দাস স্বামীর নাম: রামপদ দাস বাড়ির নং : n0027 বয়স : 57 লিঙ্গ : মহিলা	WB/29/217/192298 ফটো উপলব্ধ
493 নাম : রামপদ দাস পিতার নাম: নগেন্দ্রনাথ দাস বাড়ির নং : n0027 বয়স : 62 লিঙ্গ : পুরুষ	WB/29/217/192217 ফটো উপলব্ধ	494 নাম : গৌরীবালা দাস স্বামীর নাম: নগেন্দ্রনাথ দাস বাড়ির নং : n0027 বয়স : 84 লিঙ্গ : মহিলা	WB/29/217/192314 ফটো উপলব্ধ	495 নাম : ননি গোপাল দাস পিতার নাম: চণ্ডীচরন দাস বাড়ির নং : n0026 বয়স : 40 লিঙ্গ : পুরুষ	BLY2039543 ফটো উপলব্ধ
496 নাম : কবিতা রানী দাস স্বামীর নাম: আনন্দ মোহন দাস বাড়ির নং : n0026 বয়স : 43 লিঙ্গ : মহিলা	AEF1475235 ফটো উপলব্ধ	497 নাম : আরতি দাস স্বামীর নাম: সুকুমার দাস বাড়ির নং : n0108 বয়স : 63 লিঙ্গ : মহিলা	AEF2432128 ফটো উপলব্ধ	498 নাম : অশোককুমার দাস পিতার নাম: নগেন্দ্রনাথ দাস বাড়ির নং : n0027 বয়স : 50 লিঙ্গ : পুরুষ	AEF2431799 ফটো উপলব্ধ
499 নাম : অর্জুন্দ শেখর দাস পিতার নাম: অনিল চন্দ্র দাস বাড়ির নং : n0104 বয়স : 44 লিঙ্গ : পুরুষ	BLY2039535 ফটো উপলব্ধ	500 নাম : শুভেন্দু বিকাশ দাস পিতার নাম: অনিল চন্দ্র দাস বাড়ির নং : n0104 বয়স : 41 লিঙ্গ : পুরুষ	BLY2290419 ফটো উপলব্ধ	501 নাম : অনিল চন্দ্র দাস পিতার নাম: গুণাধর দাস বাড়ির নং : n0104 বয়স : 72 লিঙ্গ : পুরুষ	AEF2431336 ফটো উপলব্ধ
502 নাম : উৎপলেন্দু দাস পিতার নাম: অনিল চন্দ্র দাস বাড়ির নং : 42 বয়স : 40 লিঙ্গ : পুরুষ	BLY2290369 ফটো উপলব্ধ	503 নাম : অর্চনা দাস স্বামীর নাম: উৎপলেন্দু দাস বাড়ির নং : 42 বয়স : 31 লিঙ্গ : মহিলা	AEF1951060 ফটো উপলব্ধ	504 নাম : সুদেষ্কা বেরা (দাস) স্বামীর নাম: শুভেন্দু দাস বাড়ির নং : এন0027 বয়স : 29 লিঙ্গ : মহিলা	AEF2261790 ফটো উপলব্ধ
505 নাম : রবীন্দ্র নাথ দাস পিতার নাম: নগেন্দ্রনাথ দাস বাড়ির নং : n0027 বয়স : 55 লিঙ্গ : পুরুষ	AEF2431864 ফটো উপলব্ধ	506 নাম : কল্যাণী দাস স্বামীর নাম: গণেশ দাস বাড়ির নং : 109 বয়স : 43 লিঙ্গ : মহিলা	BLY2340958 ফটো উপলব্ধ	507 নাম : কবিতারানী দাস স্বামীর নাম: রবীন্দ্রনাথ দাস বাড়ির নং : n0027 বয়স : 53 লিঙ্গ : মহিলা	AEF2431872 ফটো উপলব্ধ
508 নাম : স্বপ্না দাস স্বামীর নাম: অর্বেন্দু শেখর দাস বাড়ির নং : n0104 বয়স : 40 লিঙ্গ : মহিলা	BLY2289916 ফটো উপলব্ধ	509 নাম : শুভেন্দু দাস পিতার নাম: রবীন্দ্রনাথ দাস বাড়ির নং : n0027 বয়স : 34 লিঙ্গ : পুরুষ	AEF1558006 ফটো উপলব্ধ	510 নাম : গণেশ দাস পিতার নাম: সুকুমার দাস বাড়ির নং : n0108 বয়স : 45 লিঙ্গ : পুরুষ	BLY1820562 ফটো উপলব্ধ

বিধানসভা নির্বাচনক্ষেত্রের নং, নাম : 226-সবং
ভাগ নং, নাম : 1-নয়া (দক্ষিণ)

511 নাম : সুসমা প্রামানিক(দাস) স্বামীর নাম: সুরত দাস বাড়ির নং : n0053 বয়স : 30 লিঙ্গ : মহিলা	AEF1950930 ফটো উপলব্ধ	512 নাম : অঙ্কিতা রানী দাস পিতার নাম: আনন্দ মোহন দাস বাড়ির নং : এন0026 বয়স : 21 লিঙ্গ : মহিলা	AEF2830453 ফটো উপলব্ধ	513 নাম : সংগীতা দাস স্বামীর নাম: বাপন দাস বাড়ির নং : n0243 বয়স : 28 লিঙ্গ : মহিলা	AEF2103224 ফটো উপলব্ধ
514 নাম : মধুমিতা প্রামানিক (দাস) স্বামীর নাম: শুভেন্দু বিকাশ দাস বাড়ির নং : n0104 বয়স : 31 লিঙ্গ : মহিলা	AEF1951052 ফটো উপলব্ধ	515 নাম : প্রতিমা রানী দাস স্বামীর নাম: আশোক কুমার দাস বাড়ির নং : n0027 বয়স : 40 লিঙ্গ : মহিলা	BLY2340941 ফটো উপলব্ধ	516 নাম : স্বপন দাস পিতার নাম: হরিপদ দাস বাড়ির নং : n0085 বয়স : 44 লিঙ্গ : পুরুষ	BLY2039550 ফটো উপলব্ধ
517 নাম : খুকু দাস স্বামীর নাম: স্বপন দাস বাড়ির নং : n0085 বয়স : 42 লিঙ্গ : মহিলা	AEF1475128 ফটো উপলব্ধ	518 নাম : জপমালা দাস স্বামীর নাম: সাধন দাস বাড়ির নং : n0085 বয়স : 43 লিঙ্গ : মহিলা	AEF1298975 ফটো উপলব্ধ	519 নাম : পদ্মা দাস স্বামীর নাম: অনিলচন্দ্র দাস বাড়ির নং : n0104 বয়স : 67 লিঙ্গ : মহিলা	WB/29/217/192009 ফটো উপলব্ধ
520 নাম : সাগর দাস পিতার নাম: কালিপদ দাস বাড়ির নং : n0106 বয়স : 64 লিঙ্গ : পুরুষ	WB/29/217/192275 ফটো উপলব্ধ	521 নাম : মাধবী দাস স্বামীর নাম: সাগর দাস বাড়ির নং : n0106 বয়স : 60 লিঙ্গ : মহিলা	WB/29/217/192373 ফটো উপলব্ধ	522 নাম : প্রনব দাস পিতার নাম: সাগর দাস বাড়ির নং : n0106 বয়স : 39 লিঙ্গ : পুরুষ	AEF0751149 ফটো উপলব্ধ
523 নাম : আল্পনা সিংহ রায় (দাস) স্বামীর নাম: প্রনব দাস বাড়ির নং : n0106 বয়স : 36 লিঙ্গ : মহিলা	AEF1557735 ফটো উপলব্ধ	524 নাম : ঝণ্টু দাস পিতার নাম: রাসবিহারী দাস বাড়ির নং : n0107 বয়স : 59 লিঙ্গ : পুরুষ	WB/29/217/192461 ফটো উপলব্ধ	525 নাম : কম্পনা দাস স্বামীর নাম: ঝণ্টু দাস বাড়ির নং : n0107 বয়স : 54 লিঙ্গ : মহিলা	WB/29/217/192328 ফটো উপলব্ধ
526 নাম : সোনালী দন্ডপাট স্বামীর নাম: সুখেন দন্ডপাট বাড়ির নং : n0107 বয়স : 35 লিঙ্গ : মহিলা	AEF1386069 ফটো উপলব্ধ	527 নাম : বাপন দাস পিতার নাম: ঝণ্টু দাস বাড়ির নং : n0107 বয়স : 34 লিঙ্গ : পুরুষ	AEF1557628 ফটো উপলব্ধ	528 নাম : গুলজান প্রধান স্বামীর নাম: ইসমাইল প্রধান বাড়ির নং : n0130 বয়স : 72 লিঙ্গ : মহিলা	WB/29/217/192200 ফটো উপলব্ধ
529 নাম : লালু দাস পিতার নাম: ঝণ্টু দাস বাড়ির নং : n0130 বয়স : 36 লিঙ্গ : পুরুষ	AEF1386168 ফটো উপলব্ধ	530 নাম : গুরা চিত্রকর পিতার নাম: ইসমাইল চিত্রকর বাড়ির নং : n0130 বয়স : 45 লিঙ্গ : পুরুষ	BLY1820620 ফটো উপলব্ধ	531 নাম : মোহন চিত্রকর পিতার নাম: গুরা চিত্রকর বাড়ির নং : এন0130 বয়স : 24 লিঙ্গ : পুরুষ	AEF2602621 ফটো উপলব্ধ
532 নাম : শম্পা চিত্রকর স্বামীর নাম: মোহন চিত্রকর বাড়ির নং : এন0130 বয়স : 22 লিঙ্গ : মহিলা	AEF2723104 ফটো উপলব্ধ	533 নাম : সেক সাহেজাদা পিতার নাম: সেক মেইবুব আলি বাড়ির নং : এন0130 বয়স : 23 লিঙ্গ : পুরুষ	AEF2628394 ফটো উপলব্ধ	534 নাম : সেক মেইবুব আলি পিতার নাম: সেক লাল মুহম্মদ বাড়ির নং : n0130 বয়স : 41 লিঙ্গ : পুরুষ	AEF1386184 ফটো উপলব্ধ
535 নাম : খুকুমনি প্রধান(মাইতি) স্বামীর নাম: সুদীপ মাইতি বাড়ির নং : n0231 বয়স : 30 লিঙ্গ : মহিলা	AEF1412311 ফটো উপলব্ধ	536 নাম : সানোয়ার সাহা পিতার নাম: আব্দুল সাহা বাড়ির নং : N0036 বয়স : 39 লিঙ্গ : পুরুষ	AEF2469914 ফটো উপলব্ধ	537 নাম : লক্ষীকান্ত প্রমাণিক পিতার নাম: নারায়ন প্রামানিক বাড়ির নং : n0036 বয়স : 58 লিঙ্গ : পুরুষ	AEF2768778 ফটো উপলব্ধ
538 নাম : পার্বতী প্রামানিক স্বামীর নাম: লক্ষীকান্ত প্রামানিক বাড়ির নং : n0036 বয়স : 54 লিঙ্গ : মহিলা	AEF2431518 ফটো উপলব্ধ	539 নাম : সাহেব প্রামানিক পিতার নাম: লক্ষীকান্ত প্রামানিক বাড়ির নং : n0036 বয়স : 36 লিঙ্গ : পুরুষ	AEF1298991 ফটো উপলব্ধ	540 নাম : বুলিট গায়েন প্রমাণিক স্বামীর নাম: সাহেব প্রামানিক বাড়ির নং : n0036 বয়স : 33 লিঙ্গ : মহিলা	AEF1851948 ফটো উপলব্ধ

বিধানসভা নির্বাচনক্ষেত্রের নং, নাম : 226-সবং
ভাগ নং, নাম : 1-নয়া (দক্ষিণ)

541 নাম : বাবলু প্রামানিক পিতার নাম: গৌর হরি প্রামানিক বাড়ির নং : n0058 বয়স : 44 লিঙ্গ : পুরুষ	BLY1820687 ফটো উপলব্ধ	542 নাম : বাসন্তী রাউল(প্রামানিক) স্বামীর নাম: লক্ষন প্রামানিক বাড়ির নং : n0046 বয়স : 27 লিঙ্গ : মহিলা	AEF2159119 ফটো উপলব্ধ	543 নাম : তনুশ্রী প্রামানিক স্বামীর নাম: তাপস কুমার প্রামানিক বাড়ির নং : n0059 বয়স : 29 লিঙ্গ : মহিলা	AEF1950971 ফটো উপলব্ধ
544 নাম : শম্পা প্রামানিক স্বামীর নাম: বাবলু প্রামানিক বাড়ির নং : n0058 বয়স : 34 লিঙ্গ : মহিলা	AEF1475201 ফটো উপলব্ধ	545 নাম : স্বপ্না প্রামানিক পিতার নাম: সতীশ প্রামানিক বাড়ির নং : n0032 বয়স : 62 লিঙ্গ : পুরুষ	WB/29/217/192042 ফটো উপলব্ধ	546 নাম : ভারতী প্রামানিক স্বামীর নাম: স্বপ্ন প্রামানিক বাড়ির নং : n0032 বয়স : 57 লিঙ্গ : মহিলা	WB/29/217/192127 ফটো উপলব্ধ
547 নাম : চিন্ময় প্রামানিক পিতার নাম: স্বপ্ন প্রামানিক বাড়ির নং : n0032 বয়স : 33 লিঙ্গ : পুরুষ	AEF1664317 ফটো উপলব্ধ	548 নাম : ভাস্কর প্রামানিক পিতার নাম: স্বপ্ন প্রামানিক বাড়ির নং : n0032 বয়স : 30 লিঙ্গ : পুরুষ	AEF1851864 ফটো উপলব্ধ	549 নাম : বৃন্দা প্রামানিক স্বামীর নাম: তপন প্রামানিক বাড়ির নং : n0033 বয়স : 58 লিঙ্গ : মহিলা	WB/29/217/192223 ফটো উপলব্ধ
550 নাম : তুলসী দাস(দন্ডপাট) স্বামীর নাম: খোকন দন্ডপাট বাড়ির নং : n0033 বয়স : 31 লিঙ্গ : মহিলা	AEF1851690 ফটো উপলব্ধ	551 নাম : নারায়ন প্রামানিক পিতার নাম: গুনাধর প্রামানিক বাড়ির নং : n0034 বয়স : 84 লিঙ্গ : পুরুষ	WB/29/217/192439 ফটো উপলব্ধ	552 নাম : গৌরীবালা প্রামানিক স্বামীর নাম: নারায়ন প্রামানিক বাড়ির নং : n0034 বয়স : 77 লিঙ্গ : মহিলা	WB/29/217/192440 ফটো উপলব্ধ
553 নাম : বাদল প্রামানিক পিতার নাম: গুনাধর প্রামানিক বাড়ির নং : n0035 বয়স : 62 লিঙ্গ : পুরুষ	AEF2926095 ফটো উপলব্ধ	554 নাম : জ্যোৎস্না প্রামানিক স্বামীর নাম: বাদল প্রামানিক বাড়ির নং : n0035 বয়স : 54 লিঙ্গ : মহিলা	WB/29/217/192272 ফটো উপলব্ধ	555 নাম : সাধন প্রামানিক পিতার নাম: নারায়ন প্রামানিক বাড়ির নং : n0037 বয়স : 54 লিঙ্গ : পুরুষ	WB/29/217/192212 ফটো উপলব্ধ
556 নাম : মনীষা প্রামানিক স্বামীর নাম: কানাই প্রামানিক বাড়ির নং : n0039 বয়স : 82 লিঙ্গ : মহিলা	WB/29/217/192204 ফটো উপলব্ধ	557 নাম : কমলা প্রামানিক স্বামীর নাম: মধু প্রামানিক বাড়ির নং : n0043 বয়স : 62 লিঙ্গ : মহিলা	WB/29/217/192224 ফটো উপলব্ধ	558 নাম : পৌতম প্রামানিক পিতার নাম: মধুসূদন প্রামানিক বাড়ির নং : n0043 বয়স : 48 লিঙ্গ : পুরুষ	BLY1820679 ফটো উপলব্ধ
559 নাম : সুলেখা প্রামানিক স্বামীর নাম: গৌতম প্রামানিক বাড়ির নং : n0043 বয়স : 42 লিঙ্গ : মহিলা	BLY2039600 ফটো উপলব্ধ	560 নাম : শুকদেব প্রামানিক পিতার নাম: কার্তিক প্রামানিক বাড়ির নং : n0044 বয়স : 69 লিঙ্গ : পুরুষ	WB/29/217/192175 ফটো উপলব্ধ	561 নাম : সূচিত্রা প্রামানিক স্বামীর নাম: শুকদেব প্রামানিক বাড়ির নং : n0044 বয়স : 62 লিঙ্গ : মহিলা	WB/29/217/192176 ফটো উপলব্ধ
562 নাম : মহাদেব প্রামানিক পিতার নাম: শুকদেব প্রামানিক বাড়ির নং : n0044 বয়স : 42 লিঙ্গ : পুরুষ	AEF1298983 ফটো উপলব্ধ	563 নাম : সহদেব প্রামানিক পিতার নাম: শুকদেব প্রামানিক বাড়ির নং : 44 বয়স : 38 লিঙ্গ : পুরুষ	BLY2340859 ফটো উপলব্ধ	564 নাম : সুপ্রিয়া বেরা(প্রামানিক) স্বামীর নাম: সহদেব প্রামানিক বাড়ির নং : 44 বয়স : 32 লিঙ্গ : মহিলা	AEF1851609 ফটো উপলব্ধ
565 নাম : শেফালী প্রামানিক স্বামীর নাম: মহাদেব প্রামানিক বাড়ির নং : n0044 বয়স : 33 লিঙ্গ : মহিলা	AEF1764067 ফটো উপলব্ধ	566 নাম : লক্ষণ প্রামানিক পিতার নাম: সুবল প্রামানিক বাড়ির নং : n0046 বয়স : 34 লিঙ্গ : পুরুষ	AEF1664291 ফটো উপলব্ধ	567 নাম : সরস্বতী মাল্লা স্বামীর নাম: প্রবীর মাল্লা বাড়ির নং : n0046 বয়স : 37 লিঙ্গ : মহিলা	AEF1386275 ফটো উপলব্ধ
568 নাম : অম্বিকা প্রামানিক স্বামীর নাম: রঞ্জন প্রামানিক বাড়ির নং : n0047 বয়স : 72 লিঙ্গ : মহিলা	WB/29/217/192123 ফটো উপলব্ধ	569 নাম : অম্বিনী প্রামানিক পিতার নাম: রঞ্জন প্রামানিক বাড়ির নং : n0047 বয়স : 52 লিঙ্গ : পুরুষ	WB/29/217/192178 ফটো উপলব্ধ	570 নাম : সোমা প্রামানিক স্বামীর নাম: অম্বিনী প্রামানিক বাড়ির নং : n0047 বয়স : 48 লিঙ্গ : মহিলা	BLY1391176 ফটো উপলব্ধ

বিধানসভা নির্বাচনক্ষেত্রের নং, নাম : 226-সবং
ভাগ নং, নাম : 1-নয়া (দক্ষিণ)

571	WB/29/217/192231	নাম : সুমিত্রা প্রামানিক স্বামীর নাম: পংকজ প্রামানিক বাড়ির নং : n0054 বয়স : 53 লিঙ্গ : মহিলা	ফটো উপলব্ধ	572	WB/29/217/192094	নাম : প্রণব প্রামানিক পিতার নাম: যোগীন্দ্রনাথ প্রামানিক বাড়ির নং : n0054 বয়স : 54 লিঙ্গ : পুরুষ	ফটো উপলব্ধ	573	BLY1820653	নাম : প্রতিমা প্রামানিক স্বামীর নাম: প্রণব প্রামানিক বাড়ির নং : n0054 বয়স : 48 লিঙ্গ : মহিলা	ফটো উপলব্ধ
574	BLY2039592	নাম : প্রবীর প্রামানিক পিতার নাম: যোগীন্দ্রনাথ প্রামানিক বাড়ির নং : n0054 বয়স : 43 লিঙ্গ : পুরুষ	ফটো উপলব্ধ	575	AEF1475060	নাম : মেঘালয় প্রামানিক পিতার নাম: বাদল প্রামানিক বাড়ির নং : n0035 বয়স : 34 লিঙ্গ : পুরুষ	ফটো উপলব্ধ	576	AEF2431971	নাম : অনন্ত কুমার প্রামানিক পিতার নাম: কানাই লাল প্রামানিক বাড়ির নং : n0039 বয়স : 57 লিঙ্গ : পুরুষ	ফটো উপলব্ধ
577	BLY1820703	নাম : দেবশীষ প্রামানিক পিতার নাম: শংকর প্রামানিক বাড়ির নং : n0055 বয়স : 44 লিঙ্গ : পুরুষ	ফটো উপলব্ধ	578	BLY2039576	নাম : রেখারানী প্রামানিক স্বামীর নাম: অনন্ত কুমার প্রামানিক বাড়ির নং : n0039 বয়স : 51 লিঙ্গ : মহিলা	ফটো উপলব্ধ	579	AEF1386259	নাম : খোকন দন্দপাট পিতার নাম: তপন কুমার দগুপাট বাড়ির নং : n0033 বয়স : 38 লিঙ্গ : পুরুষ	ফটো উপলব্ধ
580	AEF1557941	নাম : সুজিত প্রামানিক পিতার নাম: বাদল প্রামানিক বাড়ির নং : n0035 বয়স : 33 লিঙ্গ : পুরুষ	ফটো উপলব্ধ	581	AEF2431914	নাম : সুচিত্রা প্রামানিক স্বামীর নাম: বাদল প্রামানিক বাড়ির নং : n0057 বয়স : 54 লিঙ্গ : মহিলা	ফটো উপলব্ধ	582	WB/29/217/351375	নাম : সঞ্জয় প্রামানিক পিতার নাম: রাখাল প্রামানিক বাড়ির নং : n0189 বয়স : 54 লিঙ্গ : পুরুষ	ফটো উপলব্ধ
583	BLY1291123	নাম : ঝর্ণা প্রামানিক স্বামীর নাম: সঞ্জয় প্রামানিক বাড়ির নং : n0189 বয়স : 52 লিঙ্গ : মহিলা	ফটো উপলব্ধ	584	AEF1851641	নাম : সুব্রত প্রামানিক পিতার নাম: সঞ্জয় প্রামানিক বাড়ির নং : n0189 বয়স : 31 লিঙ্গ : পুরুষ	ফটো উপলব্ধ	585	WB/29/217/192134	নাম : রতন প্রামানিক পিতার নাম: গৌরহরি প্রামানিক বাড়ির নং : n0059 বয়স : 67 লিঙ্গ : পুরুষ	ফটো উপলব্ধ
586	WB/29/217/192381	নাম : প্রতিমা প্রামানিক স্বামীর নাম: রতন প্রামানিক বাড়ির নং : n0059 বয়স : 61 লিঙ্গ : মহিলা	ফটো উপলব্ধ	587	BLY1388107	নাম : নিখিল প্রামানিক পিতার নাম: ধনঞ্জয় প্রামানিক বাড়ির নং : n0115 বয়স : 76 লিঙ্গ : পুরুষ	ফটো উপলব্ধ	588	AEF2269678	নাম : অনুশ্রী দাস প্রামানিক স্বামীর নাম: প্রনব প্রামানিক বাড়ির নং : এন0115 বয়স : 30 লিঙ্গ : মহিলা	ফটো উপলব্ধ
589	BLY1388099	নাম : কাজল প্রামানিক স্বামীর নাম: নিখিল প্রামানিক বাড়ির নং : n0115 বয়স : 65 লিঙ্গ : মহিলা	ফটো উপলব্ধ	590	BLY2253052	নাম : সনাতন প্রামানিক পিতার নাম: নিখিল প্রামানিক বাড়ির নং : n0115 বয়স : 46 লিঙ্গ : পুরুষ	ফটো উপলব্ধ	591	AEF0751362	নাম : বন্দনারানী প্রামানিক স্বামীর নাম: সনাতন প্রামানিক বাড়ির নং : n0115 বয়স : 41 লিঙ্গ : মহিলা	ফটো উপলব্ধ
592	BLY2180792	নাম : প্রনব প্রামানিক পিতার নাম: নিখিল প্রামানিক বাড়ির নং : n0115 বয়স : 39 লিঙ্গ : পুরুষ	ফটো উপলব্ধ	593	BLY2290021	নাম : সঞ্জয় প্রামানিক পিতার নাম: শংকর প্রামানিক বাড়ির নং : n0115 বয়স : 43 লিঙ্গ : পুরুষ	ফটো উপলব্ধ	594	AEF1664523	নাম : পম্পা দাস(প্রামানিক) স্বামীর নাম: প্রনব প্রামানিক বাড়ির নং : n0115 বয়স : 36 লিঙ্গ : মহিলা	ফটো উপলব্ধ
595	AEF2261808	নাম : আরতি প্রামানিক স্বামীর নাম: সুজীত প্রামানিক বাড়ির নং : এন0035 বয়স : 26 লিঙ্গ : মহিলা	ফটো উপলব্ধ	596	AEF2840676	নাম : মাম্পি পাত্র প্রামানিক স্বামীর নাম: মেঘালয় প্রামানিক বাড়ির নং : এন0035 বয়স : 21 লিঙ্গ : মহিলা	ফটো উপলব্ধ	597	BLY2039618	নাম : অর্চনা প্রামানিক স্বামীর নাম: নারায়ন চন্দ্র প্রামানিক বাড়ির নং : n0057 বয়স : 44 লিঙ্গ : মহিলা	ফটো উপলব্ধ
598	AEF2431302	নাম : অমল কুমার প্রামানিক পিতার নাম: কানাই লাল প্রামানিক বাড়ির নং : এন0039 বয়স : 58 লিঙ্গ : পুরুষ	ফটো উপলব্ধ	599	AEF2261667	নাম : দেবব্রত প্রামানিক পিতার নাম: অনন্ত প্রামানিক বাড়ির নং : এন0039 বয়স : 27 লিঙ্গ : পুরুষ	ফটো উপলব্ধ	600	AEF2261725	নাম : সুজিত প্রামানিক পিতার নাম: অশ্বিনী প্রামানিক বাড়ির নং : এন0047 বয়স : 26 লিঙ্গ : পুরুষ	ফটো উপলব্ধ

বিধানসভা নির্বাচনক্ষেত্রের নং, নাম : 226-সবং
ভাগ নং, নাম : 1-নয়া (দক্ষিণ)

601 নাম : শিখা গায়েন (প্রামানিক) স্বামীর নাম: প্রবীর প্রামানিক বাড়ির নং : n0054 বয়স : 40 লিঙ্গ : মহিলা	AEF1800382 ফটো উপলব্ধ	602 নাম : শান্তনু প্রামানিক পিতার নাম: পঙ্কজ প্রামানিক বাড়ির নং : n0054 বয়স : 35 লিঙ্গ : পুরুষ	AEF1557966 ফটো উপলব্ধ	603 নাম : অভিজিৎ প্রামানিক পিতার নাম: প্রনব প্রামানিক বাড়ির নং : n0054 বয়স : 31 লিঙ্গ : পুরুষ	AEF1888312 ফটো উপলব্ধ
604 নাম : শংকর প্রামানিক পিতার নাম: যোগীন্দ্রনাথ প্রামানিক বাড়ির নং : n0055 বয়স : 77 লিঙ্গ : পুরুষ	WB/29/217/192337 ফটো উপলব্ধ	605 নাম : গীতা প্রামানিক স্বামীর নাম: শংকর প্রামানিক বাড়ির নং : n0055 বয়স : 67 লিঙ্গ : মহিলা	WB/29/217/192155 ফটো উপলব্ধ	606 নাম : মধুমিতা প্রামানিক স্বামীর নাম: দেবশীষ প্রামানিক বাড়ির নং : n0055 বয়স : 39 লিঙ্গ : মহিলা	BLY2289874 ফটো উপলব্ধ
607 নাম : সমীরন প্রামানিক পিতার নাম: দেবশীষ প্রামানিক বাড়ির নং : এন0055 বয়স : 21 লিঙ্গ : পুরুষ	AEF2867166 ফটো উপলব্ধ	608 নাম : বাদল প্রামানিক পিতার নাম: সত্যেশ্বর প্রামানিক বাড়ির নং : n0057 বয়স : 70 লিঙ্গ : পুরুষ	WB/29/217/192425 ফটো উপলব্ধ	609 নাম : পংকজ প্রামানিক পিতার নাম: যোগীন্দ্রনাথ প্রামানিক বাড়ির নং : n0054 বয়স : 59 লিঙ্গ : পুরুষ	AEF2768752 ফটো উপলব্ধ
610 নাম : অয়ন্তিকা প্রামানিক পিতার নাম: নারায়ন চন্দ্র প্রামানিক বাড়ির নং : এন0057 বয়স : 22 লিঙ্গ : মহিলা	AEF2723153 ফটো উপলব্ধ	611 নাম : কৃষ্ণা প্রামানিক পিতার নাম: চণ্ডী চরণ প্রামানিক বাড়ির নং : 85 বয়স : 23 লিঙ্গ : মহিলা	UPM2396679 ফটো উপলব্ধ	612 নাম : পৃথ্বীশ প্রামানিক পিতার নাম: প্রতাপ প্রামানিক বাড়ির নং : n0054 বয়স : 27 লিঙ্গ : পুরুষ	AEF2158970 ফটো উপলব্ধ
613 নাম : সৌমিত্র প্রামানিক পিতার নাম: সাধন প্রামানিক বাড়ির নং : এন0037 বয়স : 22 লিঙ্গ : পুরুষ	AEF2792000 ফটো উপলব্ধ	614 নাম : নারায়ন চন্দ্র প্রামানিক পিতার নাম: সত্যেশ্বর প্রামানিক বাড়ির নং : n0057 বয়স : 54 লিঙ্গ : পুরুষ	AEF2461630 ফটো উপলব্ধ	615 নাম : সকিলা সাহা স্বামীর নাম: সনোয়ার সাহা বাড়ির নং : N0032 বয়স : 36 লিঙ্গ : মহিলা	AEF2469880 ফটো উপলব্ধ
616 নাম : সূচনা দাস প্রামানিক স্বামীর নাম: শান্তনু প্রামানিক বাড়ির নং : N0054 বয়স : 28 লিঙ্গ : মহিলা	SKS2023810 ফটো উপলব্ধ	617 নাম : শুভজিৎ প্রামানিক পিতার নাম: প্রনব প্রামানিক বাড়ির নং : N0054 বয়স : 25 লিঙ্গ : পুরুষ	AEF2471738 ফটো উপলব্ধ	618 নাম : সনাতন প্রামানিক পিতার নাম: গৌতম প্রামানিক বাড়ির নং : N0043 বয়স : 25 লিঙ্গ : পুরুষ	AEF2469526 ফটো উপলব্ধ
619 নাম : সুব্রত প্রামানিক পিতার নাম: সাধন প্রামানিক বাড়ির নং : N0037 বয়স : 26 লিঙ্গ : পুরুষ	AEF2469849 ফটো উপলব্ধ	620 নাম : প্রভাতী প্রামানিক স্বামীর নাম: সুবল প্রামানিক বাড়ির নং : n0046 বয়স : 52 লিঙ্গ : মহিলা	AEF2431666 ফটো উপলব্ধ	621 নাম : সীতা প্রামানিক স্বামীর নাম: প্রতাপ প্রামানিক বাড়ির নং : n0054 বয়স : 48 লিঙ্গ : মহিলা	BLY1423110 ফটো উপলব্ধ
622 নাম : প্রতাপ প্রামানিক পিতার নাম: যোগীন্দ্রনাথ প্রামানিক বাড়ির নং : n0054 বয়স : 53 লিঙ্গ : পুরুষ	AEF2431344 ফটো উপলব্ধ	623 নাম : তাপস কুমার প্রামানিক পিতার নাম: রতন চন্দ্র প্রামানিক বাড়ির নং : n0059 বয়স : 41 লিঙ্গ : পুরুষ	AEF0751677 ফটো উপলব্ধ	624 নাম : সুবল প্রামানিক পিতার নাম: কার্তিক প্রামানিক বাড়ির নং : n0046 বয়স : 59 লিঙ্গ : পুরুষ	AEF2431658 ফটো উপলব্ধ
625 নাম : সুব্রত প্রামানিক পিতার নাম: অনন্ত প্রামানিক বাড়ির নং : n0039 বয়স : 29 লিঙ্গ : পুরুষ	AEF1950732 ফটো উপলব্ধ	626 নাম : মানসী প্রামানিক (দাস) স্বামীর নাম: শিবনাথ দাস বাড়ির নং : n0248 বয়স : 28 লিঙ্গ : মহিলা	AEF2135333 ফটো উপলব্ধ	627 নাম : শেফালী পাঞ্জা স্বামীর নাম: স্বপন পাঞ্জা বাড়ির নং : n0048 বয়স : 44 লিঙ্গ : মহিলা	AEF1893817 ফটো উপলব্ধ
628 নাম : স্বাতী পাঞ্জা পিতার নাম: স্বপন পাঞ্জা বাড়ির নং : এন0048 বয়স : 22 লিঙ্গ : মহিলা	AEF2722577 ফটো উপলব্ধ	629 নাম : শক্তিপদ পাঞ্জা পিতার নাম: জীবন পাঞ্জা বাড়ির নং : n0050 বয়স : 70 লিঙ্গ : পুরুষ	AEF2431955 ফটো উপলব্ধ	630 নাম : তারারানী পাঞ্জা স্বামীর নাম: সন্তোষ পাঞ্জা বাড়ির নং : n0048 বয়স : 77 লিঙ্গ : মহিলা	WB/29/217/192107 ফটো উপলব্ধ

বিধানসভা নির্বাচনক্ষেত্রের নং, নাম : 226-সবং
ভাগ নং, নাম : 1-নয়া (দক্ষিণ)

631 নাম : উষারানী পাঞ্জা স্বামীর নাম: তপন কুমার পাঞ্জা বাড়ির নং : n0049 বয়স : 49 লিঙ্গ : মহিলা ফটো উপলব্ধ	WB/29/217/192409	632 নাম : আরতি পাঞ্জা স্বামীর নাম: শক্তিপদ পাঞ্জা বাড়ির নং : n0050 বয়স : 60 লিঙ্গ : মহিলা ফটো উপলব্ধ	WB/29/217/192408	633 নাম : মিন্টু পাঁজা পিতার নাম: শক্তিপদ পাঁজা বাড়ির নং : n0050 বয়স : 41 লিঙ্গ : পুরুষ ফটো উপলব্ধ	BLY2290286
634 নাম : স্বপন পাঞ্জা পিতার নাম: সন্তোষ পাঞ্জা বাড়ির নং : n0048 বয়স : 46 লিঙ্গ : পুরুষ ফটো উপলব্ধ	BLY2039568	635 নাম : তপনকুমার পাঞ্জা পিতার নাম: সন্তোষ পাঞ্জা বাড়ির নং : n0049 বয়স : 55 লিঙ্গ : পুরুষ ফটো উপলব্ধ	WB/29/217/192169	636 নাম : সুলেখা পাঞ্জা স্বামীর নাম: রঞ্জিত পাঞ্জা বাড়ির নং : n0056 বয়স : 51 লিঙ্গ : মহিলা ফটো উপলব্ধ	WB/29/217/192375
637 নাম : রঞ্জিত পাঞ্জা পিতার নাম: গোষ্ঠ পাঞ্জা বাড়ির নং : n0056 বয়স : 53 লিঙ্গ : পুরুষ ফটো উপলব্ধ	WB/29/217/192374	638 নাম : মানিক পাঞ্জা পিতার নাম: জীবন পাঞ্জা বাড়ির নং : n0051 বয়স : 64 লিঙ্গ : পুরুষ ফটো উপলব্ধ	WB/29/217/192329	639 নাম : মালতী পাঞ্জা স্বামীর নাম: মানিক পাঞ্জা বাড়ির নং : n0051 বয়স : 57 লিঙ্গ : মহিলা ফটো উপলব্ধ	WB/29/217/192345
640 নাম : মনোজ কুমার মাইতি পিতার নাম: হরিপদ মাইতি বাড়ির নং : n0051 বয়স : 36 লিঙ্গ : পুরুষ ফটো উপলব্ধ	AEF1386143	641 নাম : পার্বতী প্রামানিক (পাঞ্জা) স্বামীর নাম: মিন্টু পাঞ্জা বাড়ির নং : n0050 বয়স : 31 লিঙ্গ : মহিলা ফটো উপলব্ধ	UPM1631894	642 নাম : শম্ভু বিন্দানী পিতার নাম: ধরনী বিন্দানী বাড়ির নং : n0151 বয়স : 62 লিঙ্গ : পুরুষ ফটো উপলব্ধ	WB/29/217/192205
643 নাম : লক্ষ্মী বিন্দানী স্বামীর নাম: শম্ভু বিন্দানী বাড়ির নং : n0151 বয়স : 56 লিঙ্গ : মহিলা ফটো উপলব্ধ	WB/29/217/192206	644 নাম : বাপী বিন্দানী পিতার নাম: শম্ভু বিন্দানী বাড়ির নং : n0151 বয়স : 31 লিঙ্গ : পুরুষ ফটো উপলব্ধ	AEF1851583	645 নাম : রেশমা বিবি স্বামীর নাম: সুলতান খান বাড়ির নং : n0205 বয়স : 41 লিঙ্গ : মহিলা ফটো উপলব্ধ	AEF1299080
646 নাম : তনুজা বিবি স্বামীর নাম: সেক সিরাজুল ইসলাম বাড়ির নং : n0202 বয়স : 47 লিঙ্গ : মহিলা ফটো উপলব্ধ	AEF0751834	647 নাম : মমতাজ বিবি স্বামীর নাম: তৈয়ব সেক বাড়ির নং : না বয়স : 41 লিঙ্গ : মহিলা ফটো উপলব্ধ	BLY2103950	648 নাম : রীনা খাতুন বিবি স্বামীর নাম: সেক গৌসী বাড়ির নং : এন0205 বয়স : 22 লিঙ্গ : মহিলা ফটো উপলব্ধ	AEF2697308
649 নাম : কালু খান পিতার নাম: জাভেদ খান বাড়ির নং : এন068 বয়স : 33 লিঙ্গ : পুরুষ ফটো উপলব্ধ	UPM1644129	650 নাম : নুরজান বিবি স্বামীর নাম: জাভেদ খান বাড়ির নং : এন068 বয়স : 66 লিঙ্গ : মহিলা ফটো উপলব্ধ	UPM2200731	651 নাম : সেক গৌসী পিতার নাম: সেক আব্দুল রজাক বাড়ির নং : এন0205 বয়স : 24 লিঙ্গ : পুরুষ ফটো উপলব্ধ	AEF2600104
652 নাম : শ্রীমন্ত বিশাই পিতার নাম: নারায়ন বিশাই বাড়ির নং : n0038 বয়স : 30 লিঙ্গ : পুরুষ ফটো উপলব্ধ	AEF1950740	653 নাম : নারায়নচন্দ্র বিশাই পিতার নাম: রামপদ বিশাই বাড়ির নং : n0038 বয়স : 65 লিঙ্গ : পুরুষ ফটো উপলব্ধ	WB/29/217/192289	654 নাম : ভারতী বিশাই স্বামীর নাম: নারায়ন চন্দ্র বিশাই বাড়ির নং : n0038 বয়স : 57 লিঙ্গ : মহিলা ফটো উপলব্ধ	WB/29/217/192295
655 নাম : স্বপন বিশাল পিতার নাম: সুধীর বিশাল বাড়ির নং : n0097 বয়স : 62 লিঙ্গ : পুরুষ ফটো উপলব্ধ	WB/29/217/192429	656 নাম : আল্পনা বিশাল স্বামীর নাম: স্বপন বিশাল বাড়ির নং : n0097 বয়স : 54 লিঙ্গ : মহিলা ফটো উপলব্ধ	WB/29/217/192424	657 নাম : সুশান্ত বিশাল পিতার নাম: নির্মল বিশাল বাড়ির নং : n0100 বয়স : 40 লিঙ্গ : পুরুষ ফটো উপলব্ধ	BLY2290310
658 নাম : উত্তরা বিশাল স্বামীর নাম: সুসান্ত বিশাল বাড়ির নং : n0100 বয়স : 41 লিঙ্গ : মহিলা ফটো উপলব্ধ	BLY2039642	659 নাম : উষা রানী বিশাল স্বামীর নাম: নিতাই বিশাল বাড়ির নং : n0101 বয়স : 66 লিঙ্গ : মহিলা ফটো উপলব্ধ	AEF2431732	660 নাম : বুল্টী পট্টনায়েক বিশাল স্বামীর নাম: অভিজিৎ বিশাল বাড়ির নং : 97 বয়স : 34 লিঙ্গ : মহিলা ফটো উপলব্ধ	AEF1664416

661 নাম : অভিজিৎ বিশাল পিতার নাম: গৌর বিশাল বাড়ির নং : 97 বয়স : 36 লিঙ্গ : পুরুষ	BLY2340933 ফটো উপলব্ধ	662 নাম : সুচিত্রা বিশাল স্বামীর নাম: জয়দেব বিশাল বাড়ির নং : n0101 বয়স : 46 লিঙ্গ : মহিলা	BLY1820752 ফটো উপলব্ধ	663 নাম : পার্বতী বিশাল স্বামীর নাম: গৌর বিশাল বাড়ির নং : n0096 বয়স : 63 লিঙ্গ : মহিলা	AEF2432029 ফটো উপলব্ধ
664 নাম : নিতাই বিশাল পিতার নাম: গুনাধর বিশাল বাড়ির নং : n0101 বয়স : 71 লিঙ্গ : পুরুষ	AEF2431716 ফটো উপলব্ধ	665 নাম : জয়দেব বিশাল পিতার নাম: নিতাই বিশাল বাড়ির নং : n0101 বয়স : 50 লিঙ্গ : পুরুষ	AEF2431740 ফটো উপলব্ধ	666 নাম : সুরভ বিশাল পিতার নাম: গোবিন্দা বিশাল বাড়ির নং : n0098 বয়স : 30 লিঙ্গ : পুরুষ	AEF1950674 ফটো উপলব্ধ
667 নাম : গীতা বিশাল স্বামীর নাম: রামপদ বিশাল বাড়ির নং : n0099 বয়স : 61 লিঙ্গ : মহিলা	AEF2431997 ফটো উপলব্ধ	668 নাম : শম্ভু বিশাল পিতার নাম: রামপদ বিশাল বাড়ির নং : n0099 বয়স : 41 লিঙ্গ : পুরুষ	BLY2290377 ফটো উপলব্ধ	669 নাম : তনুশ্রী বিশাল স্বামীর নাম: শম্ভু বিশাল বাড়ির নং : n0099 বয়স : 33 লিঙ্গ : মহিলা	AEF1557859 ফটো উপলব্ধ
670 নাম : জয়ন্তী বিশাল স্বামীর নাম: গোবিন্দ বিশাল বাড়ির নং : n0098 বয়স : 61 লিঙ্গ : মহিলা	AEF2432045 ফটো উপলব্ধ	671 নাম : উত্তম বিশাল পিতার নাম: জয়ন্ত বিশাল বাড়ির নং : এন0100 বয়স : 23 লিঙ্গ : পুরুষ	AEF2628105 ফটো উপলব্ধ	672 নাম : সুদীপ্ত বিশাল পিতার নাম: জয়দেব বিশাল বাড়ির নং : এন0101 বয়স : 22 লিঙ্গ : পুরুষ	AEF2723096 ফটো উপলব্ধ
673 নাম : শিউলী দয়্যারী পিতার নাম: শ্রীকান্ত দয়্যারী বাড়ির নং : এন0038 বয়স : 27 লিঙ্গ : মহিলা	AEF2223089 ফটো উপলব্ধ	674 নাম : অঙ্কিতা জানা বিশাল স্বামীর নাম: সুরভ বিশাল বাড়ির নং : এন0098 বয়স : 23 লিঙ্গ : মহিলা	AEF2628527 ফটো উপলব্ধ	675 নাম : বর্ষা রাউল বেরা স্বামীর নাম: রণজীৎ বেরা বাড়ির নং : এন0067 বয়স : 27 লিঙ্গ : মহিলা	AEF2183705 ফটো উপলব্ধ
676 নাম : কাজল পাত্র মন্ডল মায়ের নাম: রবতী পাত্র বাড়ির নং : এন0105 বয়স : 25 লিঙ্গ : মহিলা	SKS2328656 ফটো উপলব্ধ	677 নাম : বর্ষা বেরা পিতার নাম: প্রদীপ কুমার বেরা বাড়ির নং : এন0008 বয়স : 22 লিঙ্গ : মহিলা	AEF2722536 ফটো উপলব্ধ	678 নাম : সরস্বতী বেরা স্বামীর নাম: লক্ষ্মণ বেরা বাড়ির নং : n0066 বয়স : 54 লিঙ্গ : মহিলা	AEF2699569 ফটো উপলব্ধ
679 নাম : সায়নী বেরা দাস স্বামীর নাম: শান্তনু দাস বাড়ির নং : এন0064 বয়স : 23 লিঙ্গ : মহিলা	AEF2628311 ফটো উপলব্ধ	680 নাম : খোকন বেরা পিতার নাম: শংকর বেরা বাড়ির নং : n0064 বয়স : 34 লিঙ্গ : পুরুষ	AEF1557933 ফটো উপলব্ধ	681 নাম : স্বপন বেরা পিতার নাম: খাঁদু বেরা বাড়ির নং : n0064 বয়স : 59 লিঙ্গ : পুরুষ	AEF2431641 ফটো উপলব্ধ
682 নাম : সোনালী বেরা স্বামীর নাম: খোকন বেরা বাড়ির নং : এন0064 বয়স : 22 লিঙ্গ : মহিলা	AEF2840619 ফটো উপলব্ধ	683 নাম : পল্লবী পাল বেরা স্বামীর নাম: সনাতন বেরা বাড়ির নং : এন0067 বয়স : 29 লিঙ্গ : মহিলা	AEF2602696 ফটো উপলব্ধ	684 নাম : মায়্যা রানি রাউল বেরা স্বামীর নাম: মুনময় বেরা বাড়ির নং : এন0067 বয়স : 26 লিঙ্গ : মহিলা	AEF2602720 ফটো উপলব্ধ
685 নাম : শান্তনু বেরা পিতার নাম: লক্ষ্মণ বেরা বাড়ির নং : n0066 বয়স : 33 লিঙ্গ : পুরুষ	AEF1557867 ফটো উপলব্ধ	686 নাম : প্রদীপ কুমার বেরা পিতার নাম: বিবেকানন্দ বেরা বাড়ির নং : n0110 বয়স : 59 লিঙ্গ : পুরুষ	AEF2431633 ফটো উপলব্ধ	687 নাম : খুকু প্রামাণিক বেরা স্বামীর নাম: বাপন বেরা বাড়ির নং : N0065 বয়স : 26 লিঙ্গ : মহিলা	AEF2471720 ফটো উপলব্ধ
688 নাম : সুপর্ণা ভট্টাচার্য্য (ঘোড়াই) স্বামীর নাম: অলক কুমার ঘোড়াই বাড়ির নং : n0067 বয়স : 44 লিঙ্গ : মহিলা	AEF1385988 ফটো উপলব্ধ	689 নাম : কাকলী গিরি (বেরা) স্বামীর নাম: পূর্ণ চন্দ্র বেরা বাড়ির নং : n0110 বয়স : 36 লিঙ্গ : মহিলা	AEF0752030 ফটো উপলব্ধ	690 নাম : শিখা কাজী(বেরা) স্বামীর নাম: রামপদ বেরা বাড়ির নং : n0117 বয়স : 31 লিঙ্গ : মহিলা	AEF1950922 ফটো উপলব্ধ

বিধানসভা নির্বাচনক্ষেত্রের নং, নাম : 226-সবং
ভাগ নং, নাম : 1-নয়া (দক্ষিণ)

691 নাম : ধীরেন সরকার পিতার নাম: কেটুরাম সরকার বাড়ির নং : n0117 বয়স : 37 লিঙ্গ : পুরুষ	AEF2103240 ফটো উপলব্ধ	692 নাম : লতা রানী বেরা (সরকার) স্বামীর নাম: ধীরেন সরকার বাড়ির নং : n0117 বয়স : 32 লিঙ্গ : মহিলা	AEF2103182 ফটো উপলব্ধ	693 নাম : অনিল বেরা পিতার নাম: কানাই বেরা বাড়ির নং : n0110 বয়স : 61 লিঙ্গ : পুরুষ	AEF2431575 ফটো উপলব্ধ
694 নাম : গৌরীরানী বেরা স্বামীর নাম: বিবেকানন্দ বেরা বাড়ির নং : n0008 বয়স : 78 লিঙ্গ : মহিলা	AEF2431625 ফটো উপলব্ধ	695 নাম : শিপ্রা বেরা স্বামীর নাম: প্রদীপ কুমার বেরা বাড়ির নং : n0008 বয়স : 49 লিঙ্গ : মহিলা	BLY2180818 ফটো উপলব্ধ	696 নাম : রুমা জানা মাইতি স্বামীর নাম: মনোজ কুমার মাইতি বাড়ির নং : সি/ও মনোজ কুমার মাইতি বয়স : 26 লিঙ্গ : মহিলা	AEF2206084 ফটো উপলব্ধ
697 নাম : সুবল চন্দ্র বেরা পিতার নাম: কুলচন্দ্র বেরা বাড়ির নং : n0028 বয়স : 57 লিঙ্গ : পুরুষ	BLY2039667 ফটো উপলব্ধ	698 নাম : বৃন্দা বেরা স্বামীর নাম: অনিল বেরা বাড়ির নং : n0110 বয়স : 56 লিঙ্গ : মহিলা	AEF2431583 ফটো উপলব্ধ	699 নাম : রীনা বেরা স্বামীর নাম: সুবলচন্দ্র বেরা বাড়ির নং : n0028 বয়স : 55 লিঙ্গ : মহিলা	WB/29/217/192299 ফটো উপলব্ধ
700 নাম : অঞ্জু মাইতি স্বামীর নাম: সুরজিত মাইতি বাড়ির নং : n0028 বয়স : 36 লিঙ্গ : মহিলা	AEF1386267 ফটো উপলব্ধ	701 নাম : নিমাই বেরা পিতার নাম: খাঁদু বেরা বাড়ির নং : n0065 বয়স : 62 লিঙ্গ : পুরুষ	WB/29/217/192356 ফটো উপলব্ধ	702 নাম : করুণা বেরা স্বামীর নাম: নিমাই বেরা বাড়ির নং : n0065 বয়স : 54 লিঙ্গ : মহিলা	WB/29/217/192353 ফটো উপলব্ধ
703 নাম : বাপন বেরা পিতার নাম: নিমাই বেরা বাড়ির নং : n0065 বয়স : 32 লিঙ্গ : পুরুষ	AEF1664309 ফটো উপলব্ধ	704 নাম : লক্ষ্মন বেরা পিতার নাম: কার্তিক বেরা বাড়ির নং : n0066 বয়স : 62 লিঙ্গ : পুরুষ	WB/29/217/192279 ফটো উপলব্ধ	705 নাম : গুরুপদ বেরা পিতার নাম: কার্তিক বেরা বাড়ির নং : n0066 বয়স : 54 লিঙ্গ : পুরুষ	WB/29/217/192283 ফটো উপলব্ধ
706 নাম : সুষমা বেরা (কাপড়ি) স্বামীর নাম: গুরুপদ বেরা বাড়ির নং : n0066 বয়স : 41 লিঙ্গ : মহিলা	BLY2340834 ফটো উপলব্ধ	707 নাম : ফাল্গুনী দাস বেরা স্বামীর নাম: শান্তনু বেরা বাড়ির নং : এন0066 বয়স : 21 লিঙ্গ : মহিলা	AEF2817013 ফটো উপলব্ধ	708 নাম : লক্ষী বেরা স্বামীর নাম: বাবলু বেরা বাড়ির নং : n0067 বয়স : 40 লিঙ্গ : মহিলা	AEF1385863 ফটো উপলব্ধ
709 নাম : মৃন্ময় বেরা পিতার নাম: বাবলু বেরা বাড়ির নং : n0067 বয়স : 35 লিঙ্গ : পুরুষ	AEF1386028 ফটো উপলব্ধ	710 নাম : সনাতন বেরা পিতার নাম: বাবলু বেরা বাড়ির নং : n0067 বয়স : 35 লিঙ্গ : পুরুষ	AEF1475037 ফটো উপলব্ধ	711 নাম : সুবল বেরা পিতার নাম: কার্তিক বেরা বাড়ির নং : n0067 বয়স : 56 লিঙ্গ : পুরুষ	WB/29/217/192420 ফটো উপলব্ধ
712 নাম : গীতা বেরা স্বামীর নাম: সুবল বেরা বাড়ির নং : n0067 বয়স : 52 লিঙ্গ : মহিলা	WB/29/217/192395 ফটো উপলব্ধ	713 নাম : সঞ্জয় বেরা পিতার নাম: সুবল বেরা বাড়ির নং : n0067 বয়স : 31 লিঙ্গ : পুরুষ	AEF1764083 ফটো উপলব্ধ	714 নাম : গোপাল বেরা পিতার নাম: কার্তিক বেরা বাড়ির নং : n0067 বয়স : 53 লিঙ্গ : পুরুষ	WB/29/217/192149 ফটো উপলব্ধ
715 নাম : গীতা বেরা স্বামীর নাম: গোপাল বেরা বাড়ির নং : n0067 বয়স : 51 লিঙ্গ : মহিলা	WB/29/217/192394 ফটো উপলব্ধ	716 নাম : রনজিৎ বেরা পিতার নাম: গোপাল বেরা বাড়ির নং : n0067 বয়স : 31 লিঙ্গ : পুরুষ	AEF1763879 ফটো উপলব্ধ	717 নাম : গোবিন্দ বেরা মায়ের নাম: মোহিনী বেরা বাড়ির নং : n0116 বয়স : 43 লিঙ্গ : পুরুষ	BLY2039659 ফটো উপলব্ধ
718 নাম : পূর্ণ চন্দ্র বেরা পিতার নাম: অনিল বেরা বাড়ির নং : n0110 বয়স : 46 লিঙ্গ : পুরুষ	BLY1820760 ফটো উপলব্ধ	719 নাম : কৃষ্ণপ্রসাদ বেরা পিতার নাম: ভুবন বেরা বাড়ির নং : n0116 বয়স : 79 লিঙ্গ : পুরুষ	WB/29/217/192056 ফটো উপলব্ধ	720 নাম : বুদ্ধদেব বেরা পিতার নাম: কৃষ্ণ প্রসাদ বেরা বাড়ির নং : n0116 বয়স : 47 লিঙ্গ : পুরুষ	BLY1820786 ফটো উপলব্ধ

বিধানসভা নির্বাচনক্ষেত্রের নং, নাম : 226-সবং
ভাগ নং, নাম : 1-নয়া (দক্ষিণ)

721 নাম : মঞ্জু বেরা স্বামীর নাম: বুদ্ধদেব বেরা বাড়ির নং : n0116 বয়স : 46 লিঙ্গ : মহিলা	BLY2039675 ফটো উপলব্ধ	722 নাম : মহাদেব বেরা পিতার নাম: বুদ্ধদেব বেরা বাড়ির নং : এন0116 বয়স : 21 লিঙ্গ : পুরুষ	AEF2831428 ফটো উপলব্ধ	723 নাম : বানেশ্বর বেরা পিতার নাম: কৃষ্ণপ্রসাদ বেরা বাড়ির নং : n0117 বয়স : 57 লিঙ্গ : পুরুষ	WB/29/217/192331 ফটো উপলব্ধ
724 নাম : গীতারানী বেরা স্বামীর নাম: বানেশ্বর বেরা বাড়ির নং : n0117 বয়স : 53 লিঙ্গ : মহিলা	WB/29/217/192288 ফটো উপলব্ধ	725 নাম : রামপদ বেরা পিতার নাম: বানেশ্বর বেরা বাড়ির নং : n0117 বয়স : 30 লিঙ্গ : পুরুষ	AEF1851567 ফটো উপলব্ধ	726 নাম : চন্দন বেরা পিতার নাম: শংকর বেরা বাড়ির নং : n0140 বয়স : 40 লিঙ্গ : পুরুষ	BLY2290138 ফটো উপলব্ধ
727 নাম : আল্পনা গিরি(বেরা) স্বামীর নাম: চন্দন বেরা বাড়ির নং : n0140 বয়স : 32 লিঙ্গ : মহিলা	AEF1664358 ফটো উপলব্ধ	728 নাম : তুলসীরানী ভৌমিক স্বামীর নাম: কালিপদ ভৌমিক বাড়ির নং : 75 বয়স : 63 লিঙ্গ : মহিলা	WB/29/217/186273 ফটো উপলব্ধ	729 নাম : কল্যাণী ভৌমিক স্বামীর নাম: রবীন্দ্র নাথ ভৌমিক বাড়ির নং : 75 বয়স : 41 লিঙ্গ : মহিলা	BLY2341014 ফটো উপলব্ধ
730 নাম : রবীন্দ্র নাথ ভৌমিক পিতার নাম: কালিপদ ভৌমিক বাড়ির নং : 75 বয়স : 44 লিঙ্গ : পুরুষ	BLY2341006 ফটো উপলব্ধ	731 নাম : অশোক ভৌমিক পিতার নাম: কালীপদ ভৌমিক বাড়ির নং : 75 বয়স : 47 লিঙ্গ : পুরুষ	BLY2340982 ফটো উপলব্ধ	732 নাম : গুণ্ডজিৎ ভৌমিক পিতার নাম: রবীন্দ্রনাথ ভৌমিক বাড়ির নং : এন075 বয়স : 24 লিঙ্গ : পুরুষ	AEF2600088 ফটো উপলব্ধ
733 নাম : কালি পদ ভৌমিক পিতার নাম: পুণ্ডপতি ভৌমিক বাড়ির নং : 75 বয়স : 69 লিঙ্গ : পুরুষ	BLY2340974 ফটো উপলব্ধ	734 নাম : দুর্গা রানি ভৌমিক স্বামীর নাম: কালিপদ ভৌমিক বাড়ির নং : 75 বয়স : 63 লিঙ্গ : মহিলা	BLY2290104 ফটো উপলব্ধ	735 নাম : সোমা ভৌমিক স্বামীর নাম: অশোক ভৌমিক বাড়ির নং : 75 বয়স : 41 লিঙ্গ : মহিলা	BLY2340990 ফটো উপলব্ধ
736 নাম : কোয়েল ভৌমিক পিতার নাম: অশোক ভৌমিক বাড়ির নং : 75 বয়স : 21 লিঙ্গ : পুরুষ	AEF2868065 ফটো উপলব্ধ	737 নাম : গুরুপদ মন্ডল পিতার নাম: সুশান্ত মন্ডল বাড়ির নং : এন0105 বয়স : 23 লিঙ্গ : পুরুষ	AEF2627974 ফটো উপলব্ধ	738 নাম : ফাল্গুনী মন্ডল স্বামীর নাম: সুশান্ত মন্ডল বাড়ির নং : n0105 বয়স : 44 লিঙ্গ : মহিলা	BLY2039691 ফটো উপলব্ধ
739 নাম : সুশান্ত মন্ডল পিতার নাম: হরিপদ মন্ডল বাড়ির নং : n0105 বয়স : 48 লিঙ্গ : পুরুষ	BLY1389535 ফটো উপলব্ধ	740 নাম : সঞ্জয় মন্ডল পিতার নাম: সুশান্ত মন্ডল বাড়ির নং : n0105 বয়স : 27 লিঙ্গ : পুরুষ	AEF2159051 ফটো উপলব্ধ	741 নাম : সুরভ মন্ডল পিতার নাম: গয়রাম মন্ডল বাড়ির নং : n0219 বয়স : 44 লিঙ্গ : পুরুষ	BLY2194967 ফটো উপলব্ধ
742 নাম : আমির মল্লিক পিতার নাম: জহাদ মল্লিক বাড়ির নং : n0208 বয়স : 34 লিঙ্গ : পুরুষ	AEF1557990 ফটো উপলব্ধ	743 নাম : সায়ারা বিবি স্বামীর নাম: আমির মল্লিক বাড়ির নং : n0208 বয়স : 37 লিঙ্গ : মহিলা	AEF1557982 ফটো উপলব্ধ	744 নাম : আওলাত মল্লিক পিতার নাম: জোহাদ মল্লিক বাড়ির নং : n0208 বয়স : 32 লিঙ্গ : পুরুষ	AEF1664457 ফটো উপলব্ধ
745 নাম : মিত্র খাতুন বিবি স্বামীর নাম: আওলাত মল্লিক বাড়ির নং : n0208 বয়স : 31 লিঙ্গ : মহিলা	AEF1951003 ফটো উপলব্ধ	746 নাম : জোহাদ মল্লিক পিতার নাম: চুল্ল মল্লিক বাড়ির নং : n0208 বয়স : 56 লিঙ্গ : পুরুষ	AEF2431906 ফটো উপলব্ধ	747 নাম : লক্ষী কান্ত মাইতি পিতার নাম: রজনী মাইতি বাড়ির নং : n0022 বয়স : 68 লিঙ্গ : পুরুষ	AEF2431294 ফটো উপলব্ধ
748 নাম : বাবলু মাইতি পিতার নাম: সুর্যকান্ত মাইতি বাড়ির নং : n0181 বয়স : 56 লিঙ্গ : পুরুষ	AEF2431500 ফটো উপলব্ধ	749 নাম : সুপ্রীতি মাইতি স্বামীর নাম: প্রসেনজিৎ মাইতি বাড়ির নং : n0022 বয়স : 34 লিঙ্গ : মহিলা	AEF1475169 ফটো উপলব্ধ	750 নাম : আশীষ কুমার মাইতি পিতার নাম: অমল কুমার মাইতি বাড়ির নং : n0040 বয়স : 43 লিঙ্গ : পুরুষ	BLY2039709 ফটো উপলব্ধ

বিধানসভা নির্বাচনক্ষেত্রের নং, নাম : 226-সবং
ভাগ নং, নাম : 1-নয়া (দক্ষিণ)

751 নাম : সঞ্জয় মাইতি পিতার নাম: সন্ন্যাসী মাইতি বাড়ির নং : n0166 বয়স : 45 লিঙ্গ : পুরুষ ফটো উপলব্ধ	BLY1388529	752 নাম : সোমনাথ মাইতি পিতার নাম: নীতিশ কুমার মাইতি বাড়ির নং : n0180 বয়স : 27 লিঙ্গ : পুরুষ ফটো উপলব্ধ	AEF2158996	753 নাম : চন্দনা মাইতি স্বামীর নাম: নারায়ণ মাইতি বাড়ির নং : n0173 বয়স : 38 লিঙ্গ : মহিলা ফটো উপলব্ধ	AEF1299023
754 নাম : সৌম্য মাইতি পিতার নাম: রাজু মাইতি বাড়ির নং : এন0171 বয়স : 26 লিঙ্গ : পুরুষ ফটো উপলব্ধ	AEF2261675	755 নাম : শুভঙ্কর মাইতি পিতার নাম: শান্ত মাইতি বাড়ির নং : এন0159 বয়স : 26 লিঙ্গ : পুরুষ ফটো উপলব্ধ	AEF2261741	756 নাম : বিশুজিৎ বেরা পিতার নাম: সুবল চন্দ্র বেরা বাড়ির নং : n0149 বয়স : 37 লিঙ্গ : পুরুষ ফটো উপলব্ধ	AEF1386093
757 নাম : সীমা মাইতি স্বামীর নাম: রামপদ মাইতি বাড়ির নং : n0023 বয়স : 52 লিঙ্গ : মহিলা ফটো উপলব্ধ	AEF2431948	758 নাম : অরবিন্দ মাইতি পিতার নাম: নারায়ণ চন্দ্র মাইতি বাড়ির নং : n0030 বয়স : 68 লিঙ্গ : পুরুষ ফটো উপলব্ধ	AEF2431542	759 নাম : পূর্ণিমা মুদলী (মাইতি) স্বামীর নাম: যুগল মাইতি বাড়ির নং : n0186 বয়স : 36 লিঙ্গ : মহিলা ফটো উপলব্ধ	AEF1951011
760 নাম : প্রীতম জিৎ মাইতি পিতার নাম: দিলীপ কুমার মাইতি বাড়ির নং : n0150 বয়স : 29 লিঙ্গ : পুরুষ ফটো উপলব্ধ	AEF1950997	761 নাম : সুপ্রিয়া অধিকারী(মাইতি) স্বামীর নাম: প্রবীর মাইতি বাড়ির নং : n0172 বয়স : 43 লিঙ্গ : মহিলা ফটো উপলব্ধ	AEF1950898	762 নাম : পিযুষ মাইতি পিতার নাম: পঙ্কজ মাইতি বাড়ির নং : n0215 বয়স : 29 লিঙ্গ : পুরুষ ফটো উপলব্ধ	AEF1950906
763 নাম : জয়ন্ত মাইতি পিতার নাম: গোকুল মাইতি বাড়ির নং : n0183 বয়স : 29 লিঙ্গ : পুরুষ ফটো উপলব্ধ	AEF1951201	764 নাম : তন্ময় কুমার মাইতি পিতার নাম: পঙ্কজ কুমার মাইতি বাড়ির নং : n0215 বয়স : 27 লিঙ্গ : পুরুষ ফটো উপলব্ধ	AEF2196749	765 নাম : বিজয় লক্ষী মাইতি স্বামীর নাম: শ্যামল মাইতি বাড়ির নং : n0113 বয়স : 52 লিঙ্গ : মহিলা ফটো উপলব্ধ	WB/29/217/192449
766 নাম : মমতা চিত্রকর স্বামীর নাম: গুরা চিত্রকর বাড়ির নং : n0175 বয়স : 39 লিঙ্গ : মহিলা ফটো উপলব্ধ	AEF1386044	767 নাম : কার্তিক মাইতি পিতার নাম: পুলিন মাইতি বাড়ির নং : n0163 বয়স : 66 লিঙ্গ : পুরুষ ফটো উপলব্ধ	AEF2432086	768 নাম : রেখা মাইতি স্বামীর নাম: নীতিশ কুমার মাইতি বাড়ির নং : n0180 বয়স : 45 লিঙ্গ : মহিলা ফটো উপলব্ধ	BLY1388289
769 নাম : প্রান্তিক মাইতি পিতার নাম: রামপদ মাইতি বাড়ির নং : n0023 বয়স : 27 লিঙ্গ : পুরুষ ফটো উপলব্ধ	AEF2159028	770 নাম : প্রতীক মাইতি পিতার নাম: রামপদ মাইতি বাড়ির নং : n0023 বয়স : 27 লিঙ্গ : পুরুষ ফটো উপলব্ধ	AEF2159010	771 নাম : শিখা মাইতি স্বামীর নাম: আশীষ কুমার মাইতি বাড়ির নং : n0040 বয়স : 42 লিঙ্গ : মহিলা ফটো উপলব্ধ	BLY2180826
772 নাম : সঞ্জু মাইতি পিতার নাম: গৌরাজ মাইতি বাড়ির নং : n0169 বয়স : 28 লিঙ্গ : পুরুষ ফটো উপলব্ধ	AEF2103174	773 নাম : মধুমিতা মাইতি পিতার নাম: হরিপদ মাইতি বাড়ির নং : n0155 বয়স : 28 লিঙ্গ : মহিলা ফটো উপলব্ধ	AEF2103141	774 নাম : মিহির মাইতি পিতার নাম: স্বপন মাইতি বাড়ির নং : n0229 বয়স : 48 লিঙ্গ : পুরুষ ফটো উপলব্ধ	AEF2059707
775 নাম : শিখা মাইতি স্বামীর নাম: রাজু মাইতি বাড়ির নং : n0171 বয়স : 51 লিঙ্গ : মহিলা ফটো উপলব্ধ	WB/29/217/192362	776 নাম : বিশুজিৎ মাইতি পিতার নাম: অরবিন্দ মাইতি বাড়ির নং : n0030 বয়স : 35 লিঙ্গ : পুরুষ ফটো উপলব্ধ	AEF1475151	777 নাম : রেনুবালা মাইতি স্বামীর নাম: অরবিন্দ মাইতি বাড়ির নং : n0030 বয়স : 56 লিঙ্গ : মহিলা ফটো উপলব্ধ	WB/29/217/192235
778 নাম : প্রসেনজিৎ মাইতি পিতার নাম: লক্ষ্মীকান্ত মাইতি বাড়ির নং : n0022 বয়স : 47 লিঙ্গ : পুরুষ ফটো উপলব্ধ	BLY1385657	779 নাম : রাধারানী মাইতি স্বামীর নাম: লক্ষ্মীকান্ত মাইতি বাড়ির নং : n0022 বয়স : 60 লিঙ্গ : মহিলা ফটো উপলব্ধ	WB/29/217/192281	780 নাম : হীরন্ময় মাইতি পিতার নাম: নুপেন কুমার মাইতি বাড়ির নং : n0021 বয়স : 37 লিঙ্গ : পুরুষ ফটো উপলব্ধ	AEF1386218

বিধানসভা নির্বাচনক্ষেত্রের নং, নাম : 226-সবং
ভাগ নং, নাম : 1-নয়া (দক্ষিণ)

781 নাম : বুল্লি বেরা স্বামীর নাম: বিশ্বজিৎ বেরা বাড়ির নং : n0149 বয়স : 32 লিঙ্গ : মহিলা	AEF1764091 ফটো উপলব্ধ	782 নাম : পিন্টু মাইতি পিতার নাম: সৌভাগ্য মাইতি বাড়ির নং : n0176 বয়স : 38 লিঙ্গ : পুরুষ	AEF0752493 ফটো উপলব্ধ	783 নাম : দীপালী মাইতি স্বামীর নাম: সৌভাগ্য মাইতি বাড়ির নং : n0176 বয়স : 58 লিঙ্গ : মহিলা	WB/29/217/192068 ফটো উপলব্ধ
784 নাম : সৌভাগ্য মাইতি পিতার নাম: অন্নদা মাইতি বাড়ির নং : n0176 বয়স : 68 লিঙ্গ : পুরুষ	WB/29/217/192191 ফটো উপলব্ধ	785 নাম : লতা মাইতি স্বামীর নাম: মিন্টু কুমার মাইতি বাড়ির নং : n0175 বয়স : 40 লিঙ্গ : মহিলা	AEF1385996 ফটো উপলব্ধ	786 নাম : মিন্টু কুমার মাইতি পিতার নাম: স্বপন মাইতি বাড়ির নং : n0175 বয়স : 45 লিঙ্গ : পুরুষ	BLY2039782 ফটো উপলব্ধ
787 নাম : বুলুরানী মাইতি স্বামীর নাম: সুশান্ত মাইতি বাড়ির নং : n0174 বয়স : 58 লিঙ্গ : মহিলা	WB/29/217/192421 ফটো উপলব্ধ	788 নাম : শতাব্দী ভৌমিক (মাজী) স্বামীর নাম: সন্দীপ মাজী বাড়ির নং : n0173 বয়স : 35 লিঙ্গ : মহিলা	AEF1475185 ফটো উপলব্ধ	789 নাম : সন্দীপ মাজী পিতার নাম: সুভাষ মাজী বাড়ির নং : n0173 বয়স : 35 লিঙ্গ : পুরুষ	AEF1386283 ফটো উপলব্ধ
790 নাম : সবিতা মাইতি স্বামীর নাম: পরেশ মাইতি বাড়ির নং : n0173 বয়স : 43 লিঙ্গ : মহিলা	AEF1558022 ফটো উপলব্ধ	791 নাম : পরেশ মাইতি পিতার নাম: প্রতাপ মাইতি বাড়ির নং : n0173 বয়স : 43 লিঙ্গ : পুরুষ	BLY2039741 ফটো উপলব্ধ	792 নাম : কমলা মাইতি স্বামীর নাম: প্রতাপ মাইতি বাড়ির নং : n0173 বয়স : 60 লিঙ্গ : মহিলা	WB/29/217/192418 ফটো উপলব্ধ
793 নাম : প্রতাপ মাইতি পিতার নাম: জ্ঞানদা মাইতি বাড়ির নং : n0173 বয়স : 72 লিঙ্গ : পুরুষ	WB/29/217/192292 ফটো উপলব্ধ	794 নাম : প্রবীর মাইতি পিতার নাম: প্রশান্ত মাইতি বাড়ির নং : n0172 বয়স : 55 লিঙ্গ : পুরুষ	WB/29/217/192318 ফটো উপলব্ধ	795 নাম : শংকরী মাইতি স্বামীর নাম: প্রশান্ত মাইতি বাড়ির নং : n0172 বয়স : 67 লিঙ্গ : মহিলা	WB/29/217/192422 ফটো উপলব্ধ
796 নাম : রাজু মাইতি পিতার নাম: সুধীর মাইতি বাড়ির নং : n0171 বয়স : 52 লিঙ্গ : পুরুষ	AEF1851757 ফটো উপলব্ধ	797 নাম : সোনালী মাইতি পিতার নাম: রবীন্দ্রনাথ মাইতি বাড়ির নং : n0170 বয়স : 43 লিঙ্গ : মহিলা	BLY1820828 ফটো উপলব্ধ	798 নাম : শ্যামলী মাইতি স্বামীর নাম: রবীন্দ্রনাথ মাইতি বাড়ির নং : n0170 বয়স : 57 লিঙ্গ : মহিলা	WB/29/217/192360 ফটো উপলব্ধ
799 নাম : রবীন্দ্রনাথ মাইতি পিতার নাম: পূর্ণ মাইতি বাড়ির নং : n0170 বয়স : 67 লিঙ্গ : পুরুষ	WB/29/217/192358 ফটো উপলব্ধ	800 নাম : দীপ্তি মাইতি স্বামীর নাম: গৌরাজ মাইতি বাড়ির নং : n0169 বয়স : 53 লিঙ্গ : মহিলা	WB/29/217/192321 ফটো উপলব্ধ	801 নাম : বিজলী মাইতি স্বামীর নাম: নকুল মাইতি বাড়ির নং : n0169 বয়স : 85 লিঙ্গ : মহিলা	WB/29/217/192388 ফটো উপলব্ধ
802 নাম : মীনা মাইতি স্বামীর নাম: গৌর মাইতি বাড়ির নং : n0167 বয়স : 54 লিঙ্গ : মহিলা	WB/29/217/192459 ফটো উপলব্ধ	803 নাম : গৌর মাইতি পিতার নাম: পূর্ণ মাইতি বাড়ির নং : n0167 বয়স : 57 লিঙ্গ : পুরুষ	WB/29/217/192411 ফটো উপলব্ধ	804 নাম : মানসী সামন্ত(মাইতি) স্বামীর নাম: সঞ্জয় মাইতি বাড়ির নং : n0166 বয়স : 42 লিঙ্গ : মহিলা	AEF1664515 ফটো উপলব্ধ
805 নাম : সরস্বতী মাইতি স্বামীর নাম: সন্ন্যাসী মাইতি বাড়ির নং : n0166 বয়স : 67 লিঙ্গ : মহিলা	WB/29/217/192407 ফটো উপলব্ধ	806 নাম : সুরজিৎ মাইতি পিতার নাম: অশোক মাইতি বাড়ির নং : n0165 বয়স : 34 লিঙ্গ : পুরুষ	AEF1557958 ফটো উপলব্ধ	807 নাম : মিতা মাইতি স্বামীর নাম: অশোক মাইতি বাড়ির নং : n0165 বয়স : 57 লিঙ্গ : মহিলা	WB/29/217/192365 ফটো উপলব্ধ
808 নাম : অশোক মাইতি পিতার নাম: পুলিন মাইতি বাড়ির নং : n0165 বয়স : 64 লিঙ্গ : পুরুষ	WB/29/217/192334 ফটো উপলব্ধ	809 নাম : সঞ্জীব মাইতি পিতার নাম: কালিপদ মাইতি বাড়ির নং : n0164 বয়স : 36 লিঙ্গ : পুরুষ	AEF1299015 ফটো উপলব্ধ	810 নাম : পুষ্প মাইতি স্বামীর নাম: কালিপদ মাইতি বাড়ির নং : n0164 বয়স : 57 লিঙ্গ : মহিলা	WB/29/217/192434 ফটো উপলব্ধ

811 নাম : নাসিমা বিবি স্বামীর নাম: সেক আকবর আলি বাড়ির নং : n0163 বয়স : 36 লিঙ্গ : মহিলা	AEF1385889 ফটো উপলব্ধ	812 নাম : শ্যামলী মাইতি (বেবা) স্বামীর নাম: রঞ্জিত মাইতি বাড়ির নং : 165 বয়স : 41 লিঙ্গ : মহিলা	BLY2340875 ফটো উপলব্ধ	813 নাম : রঞ্জিত মাইতি পিতার নাম: কার্তিক মাইতি বাড়ির নং : n0163 বয়স : 43 লিঙ্গ : পুরুষ	AEF0752642 ফটো উপলব্ধ
814 নাম : লতা মাইতি স্বামীর নাম: কার্তিক মাইতি বাড়ির নং : n0163 বয়স : 57 লিঙ্গ : মহিলা	WB/29/217/192367 ফটো উপলব্ধ	815 নাম : সত্যেশ্বর মাইতি পিতার নাম: দীপক মাইতি বাড়ির নং : n0162 বয়স : 31 লিঙ্গ : পুরুষ	AEF1764133 ফটো উপলব্ধ	816 নাম : লক্ষী মাইতি স্বামীর নাম: দীপক মাইতি বাড়ির নং : n0162 বয়স : 56 লিঙ্গ : মহিলা	WB/29/217/192445 ফটো উপলব্ধ
817 নাম : শান্তনু মাইতি পিতার নাম: নিমাই মাইতি বাড়ির নং : n0161 বয়স : 31 লিঙ্গ : পুরুষ	AEF1764125 ফটো উপলব্ধ	818 নাম : মাধুরী মাইতি স্বামীর নাম: নিমাই মাইতি বাড়ির নং : n0161 বয়স : 60 লিঙ্গ : মহিলা	WB/29/217/192398 ফটো উপলব্ধ	819 নাম : নিমাই মাইতি পিতার নাম: নিবারন মাইতি বাড়ির নং : n0161 বয়স : 67 লিঙ্গ : পুরুষ	WB/29/217/192162 ফটো উপলব্ধ
820 নাম : শিবানী সামন্ত (মাইতি) স্বামীর নাম: পরিমল মাইতি বাড়ির নং : n0160 বয়স : 38 লিঙ্গ : মহিলা	AEF1557909 ফটো উপলব্ধ	821 নাম : মায়া মাইতি স্বামীর নাম: নিবারন মাইতি বাড়ির নং : n0160 বয়স : 68 লিঙ্গ : মহিলা	WB/29/217/192202 ফটো উপলব্ধ	822 নাম : আরতি মাইতি স্বামীর নাম: শম্ভু মাইতি বাড়ির নং : n0159 বয়স : 46 লিঙ্গ : মহিলা	BLY1386754 ফটো উপলব্ধ
823 নাম : শম্ভু মাইতি পিতার নাম: বাদল মাইতি বাড়ির নং : n0159 বয়স : 53 লিঙ্গ : পুরুষ	WB/29/217/192049 ফটো উপলব্ধ	824 নাম : সন্ধ্যা মাইতি স্বামীর নাম: গৌরাজ মাইতি বাড়ির নং : n0158 বয়স : 52 লিঙ্গ : মহিলা	WB/29/217/192359 ফটো উপলব্ধ	825 নাম : গৌরাজ মাইতি পিতার নাম: বাদল মাইতি বাড়ির নং : n0158 বয়স : 59 লিঙ্গ : পুরুষ	WB/29/217/192232 ফটো উপলব্ধ
826 নাম : সিদাম মাইতি পিতার নাম: গোবিন্দ মাইতি বাড়ির নং : n0157 বয়স : 32 লিঙ্গ : পুরুষ	AEF1764117 ফটো উপলব্ধ	827 নাম : শিবানী মাইতি স্বামীর নাম: অমল মাইতি বাড়ির নং : n0040 বয়স : 64 লিঙ্গ : মহিলা	WB/29/217/192415 ফটো উপলব্ধ	828 নাম : হরিপদ মাইতি পিতার নাম: গঙ্গাধর মাইতি বাড়ির নং : n0155 বয়স : 63 লিঙ্গ : পুরুষ	WB/29/217/192400 ফটো উপলব্ধ
829 নাম : শিপ্রা মাইতি স্বামীর নাম: হরিপদ মাইতি বাড়ির নং : n0155 বয়স : 58 লিঙ্গ : মহিলা	WB/29/217/192399 ফটো উপলব্ধ	830 নাম : রীনা মাইতি স্বামীর নাম: বাদল মাইতি বাড়ির নং : n0156 বয়স : 77 লিঙ্গ : মহিলা	WB/29/217/192167 ফটো উপলব্ধ	831 নাম : অখিল মাইতি পিতার নাম: বাদল মাইতি বাড়ির নং : n0156 বয়স : 42 লিঙ্গ : পুরুষ	BLY2039725 ফটো উপলব্ধ
832 নাম : মামনি মাইতি স্বামীর নাম: আখিল মাইতি বাড়ির নং : n0156 বয়স : 34 লিঙ্গ : মহিলা	AEF1763853 ফটো উপলব্ধ	833 নাম : গোবিন্দ মাইতি পিতার নাম: বাদল মাইতি বাড়ির নং : n0157 বয়স : 61 লিঙ্গ : পুরুষ	WB/29/217/192293 ফটো উপলব্ধ	834 নাম : প্রমিলা মাইতি স্বামীর নাম: গোবিন্দ মাইতি বাড়ির নং : n0157 বয়স : 57 লিঙ্গ : মহিলা	WB/29/217/192391 ফটো উপলব্ধ
835 নাম : শক্তিপদ মাইতি পিতার নাম: কানাই মাইতি বাড়ির নং : n0177 বয়স : 72 লিঙ্গ : পুরুষ	WB/29/217/192370 ফটো উপলব্ধ	836 নাম : সুভাষ চন্দ্র মাইতি পিতার নাম: কানাই মাইতি বাড়ির নং : n0178 বয়স : 66 লিঙ্গ : পুরুষ	WB/29/217/192419 ফটো উপলব্ধ	837 নাম : সুদীপ মাইতি পিতার নাম: সুভাষ চন্দ্র মাইতি বাড়ির নং : n0178 বয়স : 30 লিঙ্গ : পুরুষ	AEF1851724 ফটো উপলব্ধ
838 নাম : পুতুল মাইতি স্বামীর নাম: সুভাষ মাইতি বাড়ির নং : n0178 বয়স : 61 লিঙ্গ : মহিলা	WB/29/217/192436 ফটো উপলব্ধ	839 নাম : সন্দীপ মাইতি পিতার নাম: সুভাষ মাইতি বাড়ির নং : n0178 বয়স : 39 লিঙ্গ : পুরুষ	AEF0752618 ফটো উপলব্ধ	840 নাম : প্রিয়াংকা মাইতি স্বামীর নাম: সন্দীপ মাইতি বাড়ির নং : n0178 বয়স : 33 লিঙ্গ : মহিলা	AEF1851930 ফটো উপলব্ধ

বিধানসভা নির্বাচনক্ষেত্রের নং, নাম : 226-সবং
ভাগ নং, নাম : 1-নয়া (দক্ষিণ)

841 নাম : দিলীপ মাইতি পিতার নাম: কালিপদ মাইতি বাড়ির নং : n0179 বয়স : 56 লিঙ্গ : পুরুষ ফটো উপলব্ধ	WB/29/217/192315	842 নাম : পারুল মাইতি স্বামীর নাম: দিলীপ মাইতি বাড়ির নং : n0179 বয়স : 50 লিঙ্গ : মহিলা ফটো উপলব্ধ	WB/29/217/192249	843 নাম : লক্ষীরানী মাইতি স্বামীর নাম: অতুল মাইতি বাড়ির নং : n0180 বয়স : 79 লিঙ্গ : মহিলা ফটো উপলব্ধ	WB/29/217/192233
844 নাম : গোপাল মাইতি পিতার নাম: অতুল মাইতি বাড়ির নং : n0180 বয়স : 62 লিঙ্গ : পুরুষ ফটো উপলব্ধ	WB/29/217/192412	845 নাম : বিজলী মাইতি স্বামীর নাম: গোপাল মাইতি বাড়ির নং : n0180 বয়স : 52 লিঙ্গ : মহিলা ফটো উপলব্ধ	WB/29/217/192379	846 নাম : সমীর মাইতি পিতার নাম: গোপাল চন্দ্র মাইতি বাড়ির নং : n0180 বয়স : 36 লিঙ্গ : পুরুষ ফটো উপলব্ধ	AEF1299007
847 নাম : তপন মাইতি পিতার নাম: অতুল মাইতি বাড়ির নং : n0180 বয়স : 52 লিঙ্গ : পুরুষ ফটো উপলব্ধ	WB/29/217/192452	848 নাম : মঞ্জু মাইতি স্বামীর নাম: তপন মাইতি বাড়ির নং : n0180 বয়স : 50 লিঙ্গ : মহিলা ফটো উপলব্ধ	WB/29/217/192380	849 নাম : গৌতম মাইতি পিতার নাম: তপন মাইতি বাড়ির নং : n0180 বয়স : 33 লিঙ্গ : পুরুষ ফটো উপলব্ধ	AEF1664465
850 নাম : গুরুপদ মাইতি পিতার নাম: অতুল মাইতি বাড়ির নং : n0180 বয়স : 50 লিঙ্গ : পুরুষ ফটো উপলব্ধ	WB/29/217/192222	851 নাম : নৃপেন কুমার মাইতি পিতার নাম: অতুল কৃষ্ণ মাইতি বাড়ির নং : n0180 বয়স : 62 লিঙ্গ : পুরুষ ফটো উপলব্ধ	WB/29/217/189474	852 নাম : চিনু মাইতি স্বামীর নাম: নৃপেন কুমার মাইতি বাড়ির নং : n0180 বয়স : 52 লিঙ্গ : মহিলা ফটো উপলব্ধ	WB/29/217/189473
853 নাম : কিরণ্য মাইতি পিতার নাম: নৃপেন কুমার মাইতি বাড়ির নং : n0180 বয়স : 30 লিঙ্গ : পুরুষ ফটো উপলব্ধ	AEF1851542	854 নাম : নীতিশ কুমার মাইতি পিতার নাম: অতুল কৃষ্ণ মাইতি বাড়ির নং : n0180 বয়স : 60 লিঙ্গ : পুরুষ ফটো উপলব্ধ	BLY0099747	855 নাম : প্রদীপ কুমার মাইতি পিতার নাম: শক্তিপদ মাইতি বাড়ির নং : n0180 বয়স : 45 লিঙ্গ : পুরুষ ফটো উপলব্ধ	BLY2290393
856 নাম : তনুশ্রী রাউৎ (মাইতি) স্বামীর নাম: প্রদীপ কুমার মাইতি বাড়ির নং : n0180 বয়স : 34 লিঙ্গ : মহিলা ফটো উপলব্ধ	AEF1851922	857 নাম : পিয়াস মাইতি পিতার নাম: সুধাংশু শেখর মাইতি বাড়ির নং : n0180 বয়স : 37 লিঙ্গ : পুরুষ ফটো উপলব্ধ	AEF1386135	858 নাম : ছায়ারানী মাইতি স্বামীর নাম: সুর্যকান্ত মাইতি বাড়ির নং : n0181 বয়স : 72 লিঙ্গ : মহিলা ফটো উপলব্ধ	WB/29/217/192363
859 নাম : দুর্গাপদ মাইতি পিতার নাম: সুর্যকান্ত মাইতি বাড়ির নং : n0181 বয়স : 51 লিঙ্গ : পুরুষ ফটো উপলব্ধ	WB/29/217/192161	860 নাম : বুলু মাইতি স্বামীর নাম: দুর্গাপদ মাইতি বাড়ির নং : n0181 বয়স : 41 লিঙ্গ : মহিলা ফটো উপলব্ধ	AEF0752998	861 নাম : রীনা মাইতি স্বামীর নাম: বাবলু মাইতি বাড়ির নং : n0181 বয়স : 52 লিঙ্গ : মহিলা ফটো উপলব্ধ	WB/29/217/192376
862 নাম : বরুণ মাইতি পিতার নাম: বাবলু মাইতি বাড়ির নং : n0181 বয়স : 30 লিঙ্গ : পুরুষ ফটো উপলব্ধ	AEF1851914	863 নাম : কানন মাইতি স্বামীর নাম: তপন মাইতি বাড়ির নং : n0149 বয়স : 68 লিঙ্গ : মহিলা ফটো উপলব্ধ	WB/29/217/192308	864 নাম : সুরজিত মাইতি পিতার নাম: প্রশান্ত মাইতি বাড়ির নং : n0149 বয়স : 46 লিঙ্গ : পুরুষ ফটো উপলব্ধ	AEF0752337
865 নাম : মলিনা প্রামানিক স্বামীর নাম: বানেশ্বর প্রামানিক বাড়ির নং : n0149 বয়স : 65 লিঙ্গ : মহিলা ফটো উপলব্ধ	WB/29/217/192313	866 নাম : রেশমা চিত্রকর পিতার নাম: বাঁকু চিত্রকর বাড়ির নং : এন0238 বয়স : 25 লিঙ্গ : মহিলা ফটো উপলব্ধ	ZXL2259109	867 নাম : সৌরভ জানা পিতার নাম: প্রশান্ত জানা বাড়ির নং : এন0165 বয়স : 23 লিঙ্গ : পুরুষ ফটো উপলব্ধ	AEF2627990
868 নাম : সুশোভন মাইতি পিতার নাম: মিহির মাইতি বাড়ির নং : এন0229 বয়স : 23 লিঙ্গ : পুরুষ ফটো উপলব্ধ	AEF2628121	869 নাম : সুব্রত মাইতি পিতার নাম: রঞ্জিত মাইতি বাড়ির নং : এন0163 বয়স : 23 লিঙ্গ : পুরুষ ফটো উপলব্ধ	AEF2628444	870 নাম : সৈকত মাইতি পিতার নাম: নীতিশ কুমার মাইতি বাড়ির নং : এন0180 বয়স : 23 লিঙ্গ : পুরুষ ফটো উপলব্ধ	AEF2627933

বিধানসভা নির্বাচনক্ষেত্রের নং, নাম : 226-সবং
ভাগ নং, নাম : 1-নয়া (দক্ষিণ)

871	AEF2601417	872	AEF2818193	873	AEF2602589
নাম : দীপু দাস মাইতি স্বামীর নাম: মানস কুমার মাইতি বাড়ির নং : এন0179 বয়স : 29 লিঙ্গ : মহিলা	ফটো উপলব্ধ	নাম : পিয়ালী মাইতি স্বামীর নাম: বরণ মাইতি বাড়ির নং : এন0181 বয়স : 26 লিঙ্গ : মহিলা	ফটো উপলব্ধ	নাম : আকাশ মাইতি পিতার নাম: দুর্গাপদ মাইতি বাড়ির নং : এন0181 বয়স : 24 লিঙ্গ : পুরুষ	ফটো উপলব্ধ
874	AEF1557743	875	AEF2595403	876	AEF2838225
নাম : মানস কুমার মাইতি পিতার নাম: দিলীপ মাইতি বাড়ির নং : n0179 বয়স : 33 লিঙ্গ : পুরুষ	ফটো উপলব্ধ	নাম : শঙ্করী মাইতি স্বামীর নাম: স্বপন মাইতি বাড়ির নং : n0175 বয়স : 67 লিঙ্গ : মহিলা	ফটো উপলব্ধ	নাম : মিলি মাইতি পিতার নাম: মিন্টু মাইতি বাড়ির নং : এন0175 বয়স : 21 লিঙ্গ : মহিলা	ফটো উপলব্ধ
877	AEF1386200	878	AEF2628212	879	AEF2694339
নাম : সুরজিৎ পাঞ্জা পিতার নাম: মানিক পাঞ্জা বাড়ির নং : n0155 বয়স : 36 লিঙ্গ : পুরুষ	ফটো উপলব্ধ	নাম : শান্তনু মাইতি পিতার নাম: মিহির মাইতি বাড়ির নং : এন0229 বয়স : 23 লিঙ্গ : পুরুষ	ফটো উপলব্ধ	নাম : কবিতা ভৌমিক মাইতি স্বামীর নাম: সঞ্জু মাইতি বাড়ির নং : এন0169 বয়স : 26 লিঙ্গ : মহিলা	ফটো উপলব্ধ
880	AEF2694347	881	AEF2723146	882	AEF2791911
নাম : প্রিয়াঙ্কা ভৌমিক মাইতি স্বামীর নাম: সুরত মাইতি বাড়ির নং : এন0169 বয়স : 23 লিঙ্গ : মহিলা	ফটো উপলব্ধ	নাম : কোয়েল মাইতি পিতার নাম: আশিষ কুমার মাইতি বাড়ির নং : এন0040 বয়স : 23 লিঙ্গ : মহিলা	ফটো উপলব্ধ	নাম : রোহিত মাইতি পিতার নাম: পুলক মাইতি বাড়ির নং : এন0184 বয়স : 22 লিঙ্গ : পুরুষ	ফটো উপলব্ধ
883	RGN1984681	884	AEF2431930	885	SKW2102580
নাম : কাবেরী প্রামানিক পাঞ্জা স্বামীর নাম: সুরজিৎ পাঞ্জা বাড়ির নং : এন0155 বয়স : 30 লিঙ্গ : মহিলা	ফটো উপলব্ধ	নাম : রামপদ মাইতি পিতার নাম: রজনী মাইতি বাড়ির নং : n0023 বয়স : 64 লিঙ্গ : পুরুষ	ফটো উপলব্ধ	নাম : প্রতিমা রায় মাইতি স্বামীর নাম: কিরণায় মাইতি বাড়ির নং : এন0180 বয়স : 28 লিঙ্গ : মহিলা	ফটো উপলব্ধ
886	AEF2839272	887	AEF2779841	888	AEF1386192
নাম : অনিতা মাজী মাইতি স্বামীর নাম: সোমনাথ মাইতি বাড়ির নং : এন0180 বয়স : 24 লিঙ্গ : মহিলা	ফটো উপলব্ধ	নাম : মুকুলিকা মাইতি স্বামীর নাম: দিলীপ কুমার মাইতি বাড়ির নং : n0150 বয়স : 60 লিঙ্গ : মহিলা	ফটো উপলব্ধ	নাম : প্রশান্ত জানা পিতার নাম: বিষ্ণুপদ জানা বাড়ির নং : n0165 বয়স : 47 লিঙ্গ : পুরুষ	ফটো উপলব্ধ
889	AEF1475102	890	AEF1950799	891	AEF1950807
নাম : রাজিবকুমার মাইতি পিতার নাম: রবীন্দ্রনাথ মাইতি বাড়ির নং : n0170 বয়স : 42 লিঙ্গ : পুরুষ	ফটো উপলব্ধ	নাম : সুরত মাইতি পিতার নাম: গৌরাজ মাইতি বাড়ির নং : n0169 বয়স : 31 লিঙ্গ : পুরুষ	ফটো উপলব্ধ	নাম : মৌমিতা মাইতি স্বামীর নাম: হিরণায় মাইতি বাড়ির নং : n0179 বয়স : 29 লিঙ্গ : মহিলা	ফটো উপলব্ধ
892	BLY2039758	893	AEF1664341	894	AEF1950724
নাম : নারায়ন মাইতি পিতার নাম: পূর্ণ মাইতি বাড়ির নং : n0173 বয়স : 45 লিঙ্গ : পুরুষ	ফটো উপলব্ধ	নাম : কাকলি মন্ডল(মাইতি) স্বামীর নাম: সঞ্জীব মাইতি বাড়ির নং : n0164 বয়স : 36 লিঙ্গ : মহিলা	ফটো উপলব্ধ	নাম : সুরত মাইতি পিতার নাম: সুশান্ত মাইতি বাড়ির নং : n0174 বয়স : 30 লিঙ্গ : পুরুষ	ফটো উপলব্ধ
895	AEF1950658	896	AEF1950849	897	WB/29/217/192364
নাম : বিশজিৎ মাইতি পিতার নাম: গৌরাজ মাইতি বাড়ির নং : n0158 বয়স : 30 লিঙ্গ : পুরুষ	ফটো উপলব্ধ	নাম : কার্তিক মাইতি পিতার নাম: গোকুল মাইতি বাড়ির নং : n0183 বয়স : 29 লিঙ্গ : পুরুষ	ফটো উপলব্ধ	নাম : গঙ্গা মাইতি স্বামীর নাম: বাসুদেব মাইতি বাড়ির নং : n0182 বয়স : 92 লিঙ্গ : মহিলা	ফটো উপলব্ধ
898	WB/29/217/192216	899	WB/29/217/192377	900	WB/29/217/192092
নাম : গোকুল মাইতি পিতার নাম: বাসুদেব মাইতি বাড়ির নং : n0183 বয়স : 68 লিঙ্গ : পুরুষ	ফটো উপলব্ধ	নাম : যুথিকা মাইতি স্বামীর নাম: গোকুল মাইতি বাড়ির নং : n0183 বয়স : 62 লিঙ্গ : মহিলা	ফটো উপলব্ধ	নাম : পুলক মাইতি পিতার নাম: বাসুদেব মাইতি বাড়ির নং : n0184 বয়স : 64 লিঙ্গ : পুরুষ	ফটো উপলব্ধ

বিধানসভা নির্বাচনক্ষেত্রের নং, নাম : 226-সবং
ভাগ নং, নাম : 1-নয়া (দক্ষিণ)

901 নাম : কাজল মাইতি পিতার নাম: পুলক মাইতি বাড়ির নং : n0184 বয়স : 51 লিঙ্গ : মহিলা	AEF1764141 ফটো উপলব্ধ	902 নাম : হারাধন মাইতি পিতার নাম: পুলক মাইতি বাড়ির নং : n0184 বয়স : 30 লিঙ্গ : পুরুষ	AEF1851856 ফটো উপলব্ধ	903 নাম : কবিতা মাইতি স্বামীর নাম: মিলন মাইতি বাড়ির নং : n0185 বয়স : 42 লিঙ্গ : মহিলা	BLY2039774 ফটো উপলব্ধ
904 নাম : যুগল মাইতি পিতার নাম: বাসুদেব মাইতি বাড়ির নং : n0186 বয়স : 46 লিঙ্গ : পুরুষ	BLY1391325 ফটো উপলব্ধ	905 নাম : নারায়ণ মাইতি পিতার নাম: নরি মাইতি বাড়ির নং : n0190 বয়স : 83 লিঙ্গ : পুরুষ	BLY1300474 ফটো উপলব্ধ	906 নাম : দুর্গা মাইতি স্বামীর নাম: নারায়ণ মাইতি বাড়ির নং : n0190 বয়স : 51 লিঙ্গ : মহিলা	BLY2180834 ফটো উপলব্ধ
907 নাম : প্রতিমা মাইতি স্বামীর নাম: পঙ্কজ কুমার মাইতি বাড়ির নং : n0216 বয়স : 48 লিঙ্গ : মহিলা	AEF1664549 ফটো উপলব্ধ	908 নাম : হৈমন্তী মাইতি স্বামীর নাম: মিহির মাইতি বাড়ির নং : n0230 বয়স : 41 লিঙ্গ : মহিলা	AEF2059715 ফটো উপলব্ধ	909 নাম : সুধাংশু মাইতি পিতার নাম: রজনী মাইতি বাড়ির নং : n0021 বয়স : 72 লিঙ্গ : পুরুষ	WB/29/217/192305 ফটো উপলব্ধ
910 নাম : দীপালী মাইতি স্বামীর নাম: সুধাংশু মাইতি বাড়ির নং : n0021 বয়স : 61 লিঙ্গ : মহিলা	WB/29/217/192304 ফটো উপলব্ধ	911 নাম : শিপ্রা মাইতি পিতার নাম: শ্যামল কুমার মাইতি বাড়ির নং : n0113 বয়স : 28 লিঙ্গ : মহিলা	AEF2103075 ফটো উপলব্ধ	912 নাম : পরিমল মাইতি পিতার নাম: নিবারন মাইতি বাড়ির নং : n0160 বয়স : 42 লিঙ্গ : পুরুষ	BLY2039733 ফটো উপলব্ধ
913 নাম : পঙ্কজ কুমার মাইতি পিতার নাম: যতীন্দ্রনাথ মাইতি বাড়ির নং : n0215 বয়স : 66 লিঙ্গ : পুরুষ	AEF1664531 ফটো উপলব্ধ	914 নাম : শংকরী মাইতি স্বামীর নাম: শক্তিপদ মাইতি বাড়ির নং : n0177 বয়স : 63 লিঙ্গ : মহিলা	AEF2694297 ফটো উপলব্ধ	915 নাম : দেবজিৎ মাইতি পিতার নাম: মিলন মাইতি বাড়ির নং : এন0185 বয়স : 23 লিঙ্গ : পুরুষ	AEF2628469 ফটো উপলব্ধ
916 নাম : অভিজিত মাইতি পিতার নাম: মিলন মাইতি বাড়ির নং : এন0185 বয়স : 21 লিঙ্গ : পুরুষ	AEF2867976 ফটো উপলব্ধ	917 নাম : মনি খাটুয়া মাইতি স্বামীর নাম: সুরজিৎ মাইতি বাড়ির নং : এন0165 বয়স : 30 লিঙ্গ : মহিলা	WFY1830611 ফটো উপলব্ধ	918 নাম : নিমাই চাঁদ মাজী পিতার নাম: ভুবন মাজী বাড়ির নং : n0011 বয়স : 58 লিঙ্গ : পুরুষ	WB/29/217/192427 ফটো উপলব্ধ
919 নাম : অর্চনা রানী মাজী স্বামীর নাম: সেণ্টু মাজী বাড়ির নং : n0016 বয়স : 50 লিঙ্গ : মহিলা	BLY1388404 ফটো উপলব্ধ	920 নাম : কম্পনা রানা স্বামীর নাম: বিশ্বনাথ রানা বাড়ির নং : n0016 বয়স : 39 লিঙ্গ : মহিলা	BLY2290294 ফটো উপলব্ধ	921 নাম : নমিতা মাইতি (মাজী) স্বামীর নাম: বাবলু মাজী বাড়ির নং : n0017 বয়স : 31 লিঙ্গ : মহিলা	AEF1764158 ফটো উপলব্ধ
922 নাম : সুভাষ মাজী পিতার নাম: হেমন্ত মাজী বাড়ির নং : n0019 বয়স : 60 লিঙ্গ : পুরুষ	WB/29/217/192336 ফটো উপলব্ধ	923 নাম : সঞ্জয় মাজী পিতার নাম: সুভাষ মাজী বাড়ির নং : n0019 বয়স : 35 লিঙ্গ : পুরুষ	AEF1475193 ফটো উপলব্ধ	924 নাম : সন্তু মাজী পিতার নাম: সুশান্ত মাজী বাড়ির নং : n0020 বয়স : 30 লিঙ্গ : পুরুষ	AEF1851773 ফটো উপলব্ধ
925 নাম : প্রীতম মাজী পিতার নাম: নিমাই চাঁদ মাজী বাড়ির নং : n0011 বয়স : 37 লিঙ্গ : পুরুষ	AEF0753327 ফটো উপলব্ধ	926 নাম : সেণ্টু মাজী পিতার নাম: শ্রীপতি মাজী বাড়ির নং : n0016 বয়স : 55 লিঙ্গ : পুরুষ	AEF2431526 ফটো উপলব্ধ	927 নাম : সুপ্রিয়া দিন্দা স্বামীর নাম: সুমন মাজী বাড়ির নং : এন0016 বয়স : 25 লিঙ্গ : মহিলা	AEF2505626 ফটো উপলব্ধ
928 নাম : উষারানী মাজী স্বামীর নাম: স্বপন কুমার মাজী বাড়ির নং : n0018 বয়স : 63 লিঙ্গ : মহিলা	AEF2595387 ফটো উপলব্ধ	929 নাম : রিঙ্কু প্রামাণিক মাজী স্বামীর নাম: সন্তু মাজী বাড়ির নং : n0020 বয়স : 25 লিঙ্গ : মহিলা	AEF2471795 ফটো উপলব্ধ	930 নাম : স্বপন কুমার মাজী পিতার নাম: শ্রীপতি চরণ মাজী বাড়ির নং : n0018 বয়স : 76 লিঙ্গ : পুরুষ	AEF2431591 ফটো উপলব্ধ

বিধানসভা নির্বাচনক্ষেত্রের নং, নাম : 226-সবং
ভাগ নং, নাম : 1-নয়া (দক্ষিণ)

931 নাম : শিউলী জানা মাজী স্বামীর নাম: শুভঙ্কর মাজী বাড়ির নং : এন0237 বয়স : 24 লিঙ্গ : মহিলা	AEF2628618 ফটো উপলব্ধ	932 নাম : শুভঙ্কর মাজী পিতার নাম: সুশান্ত মাজী বাড়ির নং : n0237 বয়স : 29 লিঙ্গ : পুরুষ	AEF2051712 ফটো উপলব্ধ	933 নাম : সুমিত্রা মাজী স্বামীর নাম: নিমাই চাঁদ মাজী বাড়ির নং : n0011 বয়স : 54 লিঙ্গ : মহিলা	WB/29/217/192280 ফটো উপলব্ধ
934 নাম : রুমুর মাজী স্বামীর নাম: খোকন মাজী বাড়ির নং : n0018 বয়স : 36 লিঙ্গ : মহিলা	AEF1299031 ফটো উপলব্ধ	935 নাম : জয়ন্তী রানা স্বামীর নাম: লক্ষীকান্ত রানা বাড়ির নং : n0017 বয়স : 45 লিঙ্গ : মহিলা	BLY2290088 ফটো উপলব্ধ	936 নাম : সুমন মাজী পিতার নাম: সেন্টু মাজী বাড়ির নং : n0016 বয়স : 29 লিঙ্গ : পুরুষ	AEF1950864 ফটো উপলব্ধ
937 নাম : সোমা সাঁতরা (মাইতি) স্বামীর নাম: সুরেশ কুমার মাইতি বাড়ির নং : n0019 বয়স : 34 লিঙ্গ : মহিলা	AEF1951037 ফটো উপলব্ধ	938 নাম : অসীমা মাজী স্বামীর নাম: সুশান্ত মাজী বাড়ির নং : n0020 বয়স : 46 লিঙ্গ : মহিলা	BLY2039790 ফটো উপলব্ধ	939 নাম : প্রিয়াঙ্কা দিস্তা (মাজী) স্বামীর নাম: প্রীতম মাজী বাড়ির নং : n0011 বয়স : 29 লিঙ্গ : মহিলা	AEF2103083 ফটো উপলব্ধ
940 নাম : গীতা কর মাজী স্বামীর নাম: রামপদ মাজী বাড়ির নং : n0017 বয়স : 57 লিঙ্গ : মহিলা	AEF2432003 ফটো উপলব্ধ	941 নাম : রামপদ মাজী পিতার নাম: শ্রীপতি চরন মাজী বাড়ির নং : n0017 বয়স : 61 লিঙ্গ : পুরুষ	AEF2432011 ফটো উপলব্ধ	942 নাম : সুরেশ মাইতি পিতার নাম: প্রতাপ কুমার মাইতি বাড়ির নং : n0019 বয়স : 39 লিঙ্গ : পুরুষ	AEF1893833 ফটো উপলব্ধ
943 নাম : পিঙ্কি বাগ মাজী স্বামীর নাম: সঞ্জয় মাজী বাড়ির নং : n0019 বয়স : 33 লিঙ্গ : মহিলা	AEF1764166 ফটো উপলব্ধ	944 নাম : ননীবালা মাজী স্বামীর নাম: শ্রীপতি মাজী বাড়ির নং : n0016 বয়স : 87 লিঙ্গ : মহিলা	AEF2431534 ফটো উপলব্ধ	945 নাম : খোকন মাজী পিতার নাম: স্বপন কুমার মাজী বাড়ির নং : n0018 বয়স : 44 লিঙ্গ : পুরুষ	BLY1820836 ফটো উপলব্ধ
946 নাম : সৌভিক মাজী পিতার নাম: খোকন মাজী বাড়ির নং : এন0018 বয়স : 21 লিঙ্গ : পুরুষ	AEF2867117 ফটো উপলব্ধ	947 নাম : রীতা মাজী স্বামীর নাম: সুভাষ মাজী বাড়ির নং : n0019 বয়স : 52 লিঙ্গ : মহিলা	AEF2431856 ফটো উপলব্ধ	948 নাম : তাপস প্রমানিক পিতার নাম: সুবল প্রমানিক বাড়ির নং : n0089 বয়স : 45 লিঙ্গ : পুরুষ	AEF1386085 ফটো উপলব্ধ
949 নাম : শ্রাবন্তী মাম্মা স্বামীর নাম: প্রশান্ত মাম্মা বাড়ির নং : 174 বয়স : 47 লিঙ্গ : মহিলা	BLY2341048 ফটো উপলব্ধ	950 নাম : শুভদীপ মাম্মা পিতার নাম: প্রশান্ত কুমার মাম্মা বাড়ির নং : এন0195 বয়স : 24 লিঙ্গ : পুরুষ	AEF2600112 ফটো উপলব্ধ	951 নাম : সৌম্যদীপ মাম্মা পিতার নাম: প্রশান্ত কুমার মাম্মা বাড়ির নং : এন0195 বয়স : 24 লিঙ্গ : পুরুষ	AEF2600120 ফটো উপলব্ধ
952 নাম : প্রশান্ত কুমার মাম্মা পিতার নাম: শক্তিপদ মাম্মা বাড়ির নং : n0195 বয়স : 50 লিঙ্গ : পুরুষ	BLY2341055 ফটো উপলব্ধ	953 নাম : তুষার মাম্মা পিতার নাম: মনোন্দ্র মাম্মা বাড়ির নং : n0088 বয়স : 60 লিঙ্গ : পুরুষ	WB/29/217/192389 ফটো উপলব্ধ	954 নাম : মুক্তা মাম্মা স্বামীর নাম: তুষার মাম্মা বাড়ির নং : n0088 বয়স : 54 লিঙ্গ : মহিলা	WB/29/217/192386 ফটো উপলব্ধ
955 নাম : গঙ্গা মাম্মা স্বামীর নাম: তপন মাম্মা বাড়ির নং : n0089 বয়স : 56 লিঙ্গ : মহিলা	WB/29/217/192095 ফটো উপলব্ধ	956 নাম : ভীষা মাম্মা পিতার নাম: তপন মাম্মা বাড়ির নং : n0089 বয়স : 44 লিঙ্গ : পুরুষ	BLY2289957 ফটো উপলব্ধ	957 নাম : নমিতা মাম্মা স্বামীর নাম: ভীষা মাম্মা বাড়ির নং : n0089 বয়স : 36 লিঙ্গ : মহিলা	AEF1299049 ফটো উপলব্ধ
958 নাম : প্রবীর কুমার মাম্মা পিতার নাম: তপন কুমার মাম্মা বাড়ির নং : n0089 বয়স : 34 লিঙ্গ : পুরুষ	AEF1664259 ফটো উপলব্ধ	959 নাম : কাঞ্চন মাইতি(প্রামানিক) স্বামীর নাম: তাপস প্রামানিক বাড়ির নং : n0089 বয়স : 33 লিঙ্গ : মহিলা	AEF1664333 ফটো উপলব্ধ	960 নাম : লক্ষী রাউল স্বামীর নাম: লক্ষন রাউল বাড়ির নং : n0082 বয়স : 74 লিঙ্গ : মহিলা	WB/29/217/192108 ফটো উপলব্ধ

961 নাম : বিনা রাউল পিতার নাম: প্রশান্ত রাউল বাড়ির নং : এন0082 বয়স : 23 লিঙ্গ : পুরুষ	AEF2630465 ফটো উপলব্ধ	962 নাম : সুলতানা বিবি স্বামীর নাম: সেক রেজাউল বাড়ির নং : ন0082 বয়স : 31 লিঙ্গ : মহিলা	AEF1951979 ফটো উপলব্ধ	963 নাম : কৌশিক রাউল পিতার নাম: প্রনব কুমার রাউল বাড়ির নং : ন0082 বয়স : 29 লিঙ্গ : পুরুষ	AEF1950856 ফটো উপলব্ধ
964 নাম : জপমালা রাউল স্বামীর নাম: প্রনব কুমার রাউল বাড়ির নং : ন0082 বয়স : 52 লিঙ্গ : মহিলা	AEF2686350 ফটো উপলব্ধ	965 নাম : প্রণব কুমার রাউল পিতার নাম: লক্ষণ চন্দ্র রাউল বাড়ির নং : ন0082 বয়স : 58 লিঙ্গ : পুরুষ	BLY1388016 ফটো উপলব্ধ	966 নাম : গোপাল চন্দ্র রানা পিতার নাম: হারাধন রানা বাড়ির নং : ন0024 বয়স : 60 লিঙ্গ : পুরুষ	AEF2431690 ফটো উপলব্ধ
967 নাম : শুভঙ্কর রাণা পিতার নাম: গোপাল চন্দ্র রাণা বাড়ির নং : এন0024 বয়স : 23 লিঙ্গ : পুরুষ	AEF2628097 ফটো উপলব্ধ	968 নাম : গঙ্গা রানা স্বামীর নাম: গোপাল রানা বাড়ির নং : ন0024 বয়স : 54 লিঙ্গ : মহিলা	WB/29/217/192057 ফটো উপলব্ধ	969 নাম : বিশ্বনাথ রানা পিতার নাম: হারাধন রানা বাড়ির নং : ন0031 বয়স : 59 লিঙ্গ : পুরুষ	WB/29/217/192180 ফটো উপলব্ধ
970 নাম : সুরজিৎ রানা পিতার নাম: বিশ্বনাথ রানা বাড়ির নং : এন0031 বয়স : 21 লিঙ্গ : পুরুষ	AEF2870418 ফটো উপলব্ধ	971 নাম : মালা রানা স্বামীর নাম: শিবনাথ রানা বাড়ির নং : ন0025 বয়স : 51 লিঙ্গ : মহিলা	WB/29/217/192074 ফটো উপলব্ধ	972 নাম : শিব নাথ রানা পিতার নাম: হারাধন রানা বাড়ির নং : ন0025 বয়স : 51 লিঙ্গ : পুরুষ	WB/29/217/192104 ফটো উপলব্ধ
973 নাম : মনতাজ খাঁন পিতার নাম: আসাদুল খাঁন বাড়ির নং : N0024 বয়স : 29 লিঙ্গ : পুরুষ	AEF2467280 ফটো উপলব্ধ	974 নাম : রুবিনা বিবি স্বামীর নাম: মনতাজ খাঁন বাড়ির নং : এন0024 বয়স : 24 লিঙ্গ : মহিলা	AEF2723138 ফটো উপলব্ধ	975 নাম : শ্রীমন্ত রায় পিতার নাম: বংশী রায় বাড়ির নং : 9 বয়স : 38 লিঙ্গ : পুরুষ	BLY2340966 ফটো উপলব্ধ
976 নাম : সন্ধ্যা রায় স্বামীর নাম: বংশী রায় বাড়ির নং : ন0007 বয়স : 71 লিঙ্গ : মহিলা	AEF2431989 ফটো উপলব্ধ	977 নাম : বংশী রায় পিতার নাম: মুকুন্দ মোহন রায় বাড়ির নং : ন0007 বয়স : 78 লিঙ্গ : পুরুষ	AEF2431963 ফটো উপলব্ধ	978 নাম : তাপসী রায় স্বামীর নাম: শ্রীমন্ত রায় বাড়ির নং : 9 বয়স : 33 লিঙ্গ : মহিলা	AEF1851898 ফটো উপলব্ধ
979 নাম : দীপক রানা পিতার নাম: শিবনাথ রানা বাড়ির নং : ন0228 বয়স : 28 লিঙ্গ : পুরুষ	AEF2103067 ফটো উপলব্ধ	980 নাম : মিঠু সাউ(রানা) স্বামীর নাম: দীপক রানা বাড়ির নং : ন0228 বয়স : 32 লিঙ্গ : মহিলা	AEF1603984 ফটো উপলব্ধ	981 নাম : চৈতন্যচরন সামন্ত পিতার নাম: সুরেন্দ্রনাথ সামন্ত বাড়ির নং : ন0015 বয়স : 69 লিঙ্গ : পুরুষ	BLY1388438 ফটো উপলব্ধ
982 নাম : তরুণ কুমার সামন্ত পিতার নাম: চৈতন্যচরন সামন্ত বাড়ির নং : ন0015 বয়স : 49 লিঙ্গ : পুরুষ	BLY1387794 ফটো উপলব্ধ	983 নাম : সঞ্জয় সামন্ত পিতার নাম: চৈতন্যচরন সামন্ত বাড়ির নং : ন0015 বয়স : 45 লিঙ্গ : পুরুষ	BLY2039808 ফটো উপলব্ধ	984 নাম : লক্ষী সামন্ত স্বামীর নাম: সঞ্জয় সামন্ত বাড়ির নং : ন0015 বয়স : 39 লিঙ্গ : মহিলা	BLY2341030 ফটো উপলব্ধ
985 নাম : ঝুমারী সামন্ত স্বামীর নাম: তপন কুমার সামন্ত বাড়ির নং : ন0114 বয়স : 57 লিঙ্গ : মহিলা	BLY2039824 ফটো উপলব্ধ	986 নাম : মাধবি রায় সামন্ত স্বামীর নাম: মিলন সামন্ত বাড়ির নং : ন0114 বয়স : 31 লিঙ্গ : মহিলা	AEF1888338 ফটো উপলব্ধ	987 নাম : মানিক সামন্ত পিতার নাম: তপন সামন্ত বাড়ির নং : ন0114 বয়স : 31 লিঙ্গ : পুরুষ	AEF1764182 ফটো উপলব্ধ
988 নাম : শান্ত সামন্ত পিতার নাম: সুরেন্দ্র সামন্ত বাড়ির নং : ন0193 বয়স : 59 লিঙ্গ : পুরুষ	AEF2431450 ফটো উপলব্ধ	989 নাম : ভবানী সামন্ত স্বামীর নাম: তরুণ কুমার সামন্ত বাড়ির নং : ন0015 বয়স : 46 লিঙ্গ : মহিলা	BLY2341022 ফটো উপলব্ধ	990 নাম : শেফালী সামন্ত স্বামীর নাম: চৈতন্য চরণ সামন্ত বাড়ির নং : ন0015 বয়স : 66 লিঙ্গ : মহিলা	BLY1388420 ফটো উপলব্ধ

বিধানসভা নির্বাচনক্ষেত্রের নং, নাম : 226-সবং
ভাগ নং, নাম : 1-নয়া (দক্ষিণ)

991	AEF2791952	992	AEF2722486	993	AEF2723054
নাম : বুদ্ধদেব সামন্ত পিতার নাম: সুশান্ত সামন্ত বাড়ির নং : এন0014 বয়স : 21 লিঙ্গ : পুরুষ	ফটো উপলব্ধ	নাম : সুদীপ সামন্ত পিতার নাম: তরুণ কুমার সামন্ত বাড়ির নং : এন0015 বয়স : 22 লিঙ্গ : পুরুষ	ফটো উপলব্ধ	নাম : অনুশ্রী আদক সামন্ত স্বামীর নাম: মানিক সামন্ত বাড়ির নং : এন0114 বয়স : 22 লিঙ্গ : মহিলা	ফটো উপলব্ধ
994	AEF0753624	995	AEF1475086	996	BLY1388347
নাম : সন্ধ্যা সামন্ত স্বামীর নাম: শান্ত সামন্ত বাড়ির নং : n0193 বয়স : 54 লিঙ্গ : মহিলা	ফটো উপলব্ধ	নাম : মিলন সামন্ত পিতার নাম: তপন সামন্ত বাড়ির নং : n0114 বয়স : 35 লিঙ্গ : পুরুষ	ফটো উপলব্ধ	নাম : কালীপদ সামন্ত পিতার নাম: কুঞ্জ সামন্ত বাড়ির নং : n0014 বয়স : 64 লিঙ্গ : পুরুষ	ফটো উপলব্ধ
997	BLY2340909	998	BLY1388412	999	AEF1851880
নাম : বুদ্ধদেব সামন্ত পিতার নাম: শান্ত চরণ সামন্ত বাড়ির নং : 117 বয়স : 38 লিঙ্গ : পুরুষ	ফটো উপলব্ধ	নাম : শ্যামলী সামন্ত স্বামীর নাম: কালিপদ সামন্ত বাড়ির নং : n0014 বয়স : 58 লিঙ্গ : মহিলা	ফটো উপলব্ধ	নাম : জয়শ্রী পাল সামন্ত স্বামীর নাম: বুদ্ধদেব সামন্ত বাড়ির নং : 117 বয়স : 31 লিঙ্গ : মহিলা	ফটো উপলব্ধ
1000	BLY2290302	1001	AEF0753574	1002	AEF2790533
নাম : সুশান্ত সামন্ত পিতার নাম: কালিপদ সামন্ত বাড়ির নং : n0014 বয়স : 39 লিঙ্গ : পুরুষ	ফটো উপলব্ধ	নাম : করুণা সামন্ত স্বামীর নাম: সুশান্ত সামন্ত বাড়ির নং : n0014 বয়স : 37 লিঙ্গ : মহিলা	ফটো উপলব্ধ	নাম : সংগীতা সিংকু পিতার নাম: রবি সিংকু বাড়ির নং : এন0152 বয়স : 22 লিঙ্গ : মহিলা	ফটো উপলব্ধ
1003	BLY2289866	1004	WB/29/217/192128	1005	WB/29/217/192130
নাম : রীতা সিংকু স্বামীর নাম: রবি সিংকু বাড়ির নং : n0152 বয়স : 42 লিঙ্গ : মহিলা	ফটো উপলব্ধ	নাম : পবন সিংকুয়া পিতার নাম: বিশ্বনাথ সিংকুয়া বাড়ির নং : n0086 বয়স : 64 লিঙ্গ : পুরুষ	ফটো উপলব্ধ	নাম : রেবতী সিংকুয়া স্বামীর নাম: পবন সিংকুয়া বাড়ির নং : n0086 বয়স : 57 লিঙ্গ : মহিলা	ফটো উপলব্ধ
1006	AEF2103125	1007	AEF1382449	1008	LWJ1981513
নাম : বাসন্তী সিংকু পিতার নাম: পবন সীস্কু বাড়ির নং : n0086 বয়স : 38 লিঙ্গ : মহিলা	ফটো উপলব্ধ	নাম : শ্যামলী সিংহ (জানা) স্বামীর নাম: অজিত জানা বাড়ির নং : n0217 বয়স : 38 লিঙ্গ : মহিলা	ফটো উপলব্ধ	নাম : রঞ্জন হাজরা পিতার নাম: জয়দেব হাজরা বাড়ির নং : n0241 বয়স : 47 লিঙ্গ : পুরুষ	ফটো উপলব্ধ
1009	AEF2628576	1010	AEF2843571	1011	AEF2844041
নাম : আদিতা হাজরা পিতার নাম: অদ্বৈতা হাজরা বাড়ির নং : এন0249 বয়স : 28 লিঙ্গ : পুরুষ	ফটো উপলব্ধ	নাম : সোমি চিত্রকর স্বামীর নাম: অভিজিৎ খাঁ বাড়ির নং : এন0071 বয়স : 21 লিঙ্গ : মহিলা	ফটো উপলব্ধ	নাম : সাবির চিত্রকর পিতার নাম: হাশেম চিত্রকর বাড়ির নং : ১৩৮ বয়স : 21 লিঙ্গ : পুরুষ	ফটো উপলব্ধ
1012	AEF2844066	1013	AEF2844116	1014	AEF2844132
নাম : নয়না চিত্রকর পিতার নাম: কুরবান চিত্রকর বাড়ির নং : এন0148 বয়স : 21 লিঙ্গ : মহিলা	ফটো উপলব্ধ	নাম : হামিন চিত্রকর পিতার নাম: গনেশ চিত্রকর বাড়ির নং : এন0126 বয়স : 21 লিঙ্গ : পুরুষ	ফটো উপলব্ধ	নাম : সাহানারা চিত্রকর পিতার নাম: এবাদ চিত্রকর বাড়ির নং : এন0095 বয়স : 21 লিঙ্গ : মহিলা	ফটো উপলব্ধ
1015	YMD2593739	1016	AEF2891836	1017	AEF2911220
নাম : পুতুল সামন্ত পিতার নাম: অনিল সামন্ত বাড়ির নং : এন0180 বয়স : 23 লিঙ্গ : মহিলা	ফটো উপলব্ধ	নাম : সৌমিত্র দাস পিতার নাম: সাধন দাস বাড়ির নং : এন0085 বয়স : 20 লিঙ্গ : পুরুষ	ফটো উপলব্ধ	নাম : সানিয়া সাহা পিতার নাম: সানোয়ার সাহা বাড়ির নং : এন0036 বয়স : 20 লিঙ্গ : মহিলা	ফটো উপলব্ধ
1018	AEF2918829	1019	AEF2918910	1020	AEF2918928
নাম : মেহেরাজ খাঁ চিত্রকর পিতার নাম: সবরাতী খাঁ বাড়ির নং : এন0135 বয়স : 20 লিঙ্গ : পুরুষ	ফটো উপলব্ধ	নাম : মেহের আলি চিত্রকর পিতার নাম: আব্দুল চিত্রকর বাড়ির নং : এন0137 বয়স : 20 লিঙ্গ : পুরুষ	ফটো উপলব্ধ	নাম : নবিজান চিত্রকর পিতার নাম: নবির চিত্রকর বাড়ির নং : এন0134 বয়স : 20 লিঙ্গ : মহিলা	ফটো উপলব্ধ

1021 নাম : তনুজা খাতুন পিতার নাম: সেক আকবর আলি বাড়ির নং : এন0042 বয়স : 20 লিঙ্গ : মহিলা	AEF2918936 ফটো উপলব্ধ	1022 নাম : সত্যেশ্বর দাস পিতার নাম: চিত্তরঞ্জন দাস বাড়ির নং : এন0026 বয়স : 20 লিঙ্গ : পুরুষ	AEF2918944 ফটো উপলব্ধ	1023 নাম : মহসিন চিত্রকর পিতার নাম: গুরা চিত্রকর বাড়ির নং : এন0130 বয়স : 21 লিঙ্গ : পুরুষ	AEF2920502 ফটো উপলব্ধ
1024 নাম : আতাউদ্দিন চিত্রকর পিতার নাম: আলিমুদ্দিন চিত্রকর বাড়ির নং : এন0129 বয়স : 20 লিঙ্গ : পুরুষ	AEF2920510 ফটো উপলব্ধ	1025 নাম : ইন্দ্রাবী চন্দ পিতার নাম: সোমনাথ চন্দ বাড়ির নং : এন0073 বয়স : 20 লিঙ্গ : মহিলা	AEF2920528 ফটো উপলব্ধ	1026 নাম : পূর্ণিমা সিং কিস্কু স্বামীর নাম: অজিত কিস্কু বাড়ির নং : এন0070 বয়স : 28 লিঙ্গ : মহিলা	AEF2927804 ফটো উপলব্ধ
1027 নাম : আল্লাপ খান পিতার নাম: আসাদুল খান বাড়ির নং : এন0024 বয়স : 32 লিঙ্গ : পুরুষ	UPM1792860 ফটো উপলব্ধ	1028 নাম : মরিয়াম বিবি খাতুন স্বামীর নাম: আল্লাপ খান বাড়ির নং : এন0024 বয়স : 27 লিঙ্গ : মহিলা	UPM2174787 ফটো উপলব্ধ		

বিধানসভা নির্বাচনক্ষেত্রের নং, নাম : 226-সবং
1- সংযোজন তালিকা 1 (01-01-2026 28-02-2026)

নির্বাচক সংখ্যার সারসংক্ষেপ :

A) নির্বাচকের সংখ্যা :

	নির্বাচক তালিকার প্রকৃতি	নির্বাচক তালিকার পরিচিতি :	নির্বাচকের সংখ্যা :			
			পুরুষ	মহিলা	তৃতীয় লিঙ্গ	মোট
I	মূল তালিকা	মূল তালিকা	বিশেষ নিবিড় সংশোধনী ২০২৬-এর চূড়ান্ত ভোটার তালিকা			
II	1- সংযোজন তালিকা	সংযোজনী 1	বিশেষ সংক্ষিপ্ত সংশোধন 2026			
III	2- বিয়োজন তালিকা	সংযোজনী 1	বিশেষ সংক্ষিপ্ত সংশোধন 2026			
IV	'লিঙ্গ ক্ষেত্রের' পরিবর্তনের কারণে পার্থক্য		0	0	0	0
নির্বাচকের মোট সংখ্যা (I+II-III+IV)			516	509	0	1025

B) ক্রটি সংশোধনের সংখ্যা :

নির্বাচক তালিকার প্রকৃতি	নির্বাচক তালিকার পরিচিতি :	ক্রটি সংশোধনের সংখ্যা :
সংযোজনী 1	বিশেষ সংক্ষিপ্ত সংশোধন 2026	0

নির্বাচক নিবন্ধন আধিকারিকের স্বাক্ষর

E-মৃত, S-স্থানান্তরিত, R-একাধিকবার অন্তর্ভুক্ত, M-নিখোঁজ, Q-যোগ্য নহে