

নির্বাচক তালিকা 2026 S25 পশ্চিমবঙ্গ

বিধানসভা নির্বাচনক্ষেত্রের নং, নাম ও সংরক্ষণের স্থিতি : 230 - দাসপুর (সাধারণ)		অংশ নং : 275																			
বিধানসভা নির্বাচনক্ষেত্রটি যে লোকসভা নির্বাচনক্ষেত্রের / ক্ষেত্রসমূহের অন্তর্ভুক্ত তার নং, নাম ও সংরক্ষণ স্থিতি : 32 - ঘাটাল (সাধারণ)																					
1. সংশোধনের পূর্ণ বিবরণ																					
সংশোধনের বৎসর :	2026	নির্বাচক তালিকার পরিচিতি :																			
ভিত্তি তারিখ :	01-01-2026	বিশেষ নিবিড় সংশোধনী ২০২৬-এর চূড়ান্ত ভোটার তালিকা																			
সংশোধনের প্রকৃতি :	বিশেষ নিবিড় সংশোধনী 2026																				
প্রকাশনার তারিখ :	28-02-2026																				
2. অংশ ও নির্বাচনী এলাকার পূর্ণ বিবরণ :																					
অংশের ভাগ নং ও নাম :																					
1-সীতাপুর (উ.,পূ.ও উ.,প.পাড়া)		<table style="width: 100%; border-collapse: collapse;"> <tr> <td style="width: 60%;">প্রধান শহর/গ্রাম</td> <td>: সীতাপুর</td> </tr> <tr> <td>ওয়ার্ড</td> <td>:</td> </tr> <tr> <td>থানা</td> <td>: দাসপুর</td> </tr> <tr> <td>গ্রাম পঞ্চায়েত</td> <td>: গৌরা</td> </tr> <tr> <td>ব্লক</td> <td>: দাসপুর-2</td> </tr> <tr> <td>মহকুমা</td> <td>: ঘাটাল</td> </tr> <tr> <td>জেলা</td> <td>: পশ্চিম মেদিনীপুর</td> </tr> <tr> <td>পিন</td> <td>: 721154</td> </tr> </table>				প্রধান শহর/গ্রাম	: সীতাপুর	ওয়ার্ড	:	থানা	: দাসপুর	গ্রাম পঞ্চায়েত	: গৌরা	ব্লক	: দাসপুর-2	মহকুমা	: ঘাটাল	জেলা	: পশ্চিম মেদিনীপুর	পিন	: 721154
প্রধান শহর/গ্রাম	: সীতাপুর																				
ওয়ার্ড	:																				
থানা	: দাসপুর																				
গ্রাম পঞ্চায়েত	: গৌরা																				
ব্লক	: দাসপুর-2																				
মহকুমা	: ঘাটাল																				
জেলা	: পশ্চিম মেদিনীপুর																				
পিন	: 721154																				
3. ভোট গ্রহন কেন্দ্রের পূর্ণ বিবরণ :																					
ভোট গ্রহন কেন্দ্রের নং, নাম :		ভোট গ্রহন কেন্দ্রের শ্রেণী :		গ্রামীণ																	
275 - সীতাপুর বোর্ড প্রাথমিক বিদ্যালয়		এই অংশে সহায়ক ভোটগ্রহন কেন্দ্রের সংখ্যা		0																	
ভোট গ্রহন কেন্দ্রের ঠিকানা :		:																			
সীতাপুর বোর্ড প্রাথমিক বিদ্যালয়, -রুম-১, সীতাপুর																					
4. নির্বাচকের সংখ্যা :																					
প্রথম ক্রমিক নং	শেষ ক্রমিক নং	মোট সংখ্যা																			
		পুরুষ	মহিলা	তৃতীয় লিঙ্গ	মোট																
1	684	335	347	0	682																

নির্বাচক নিবন্ধন আধিকারিকের স্বাক্ষর

Nazri Naksha



Google Map View

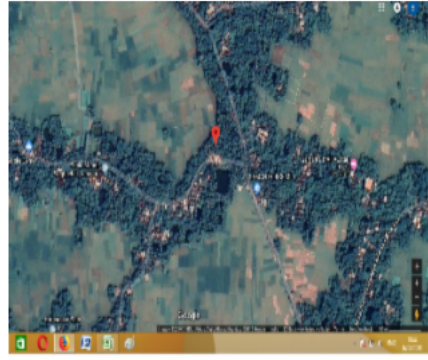

Polling Station Building Front View



Polling Station Front View



Cad View

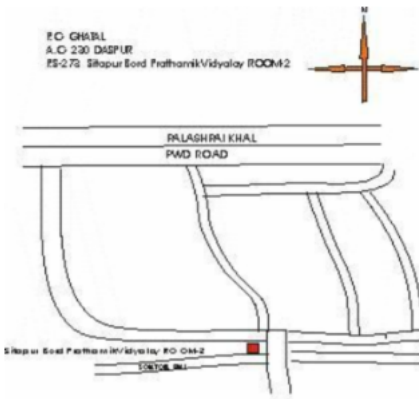

Key MAP View

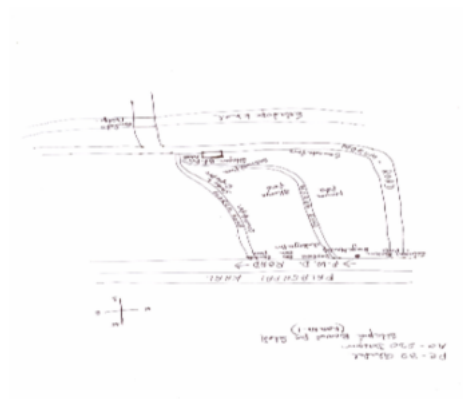

বিধানসভা নির্বাচনক্ষেত্রের নং, নাম : 230-দাসপুর
ভাগ নং, নাম : 1-সীতাপুর (উ.,পূ.ও উ.,প.পাড়া)

1 নাম : ডলি (চক্রবর্তী) রায় স্বামীর নাম: গৌতম রায় বাড়ির নং : n0130 বয়স : 34 লিঙ্গ : মহিলা	XUN1454453	ফটো উপলব্ধ	2 নাম : কাজলী (দিন্দা) চ্যাটাজী স্বামীর নাম: দীপঙ্কর চ্যাটাজী বাড়ির নং : n0131 বয়স : 34 লিঙ্গ : মহিলা	XUN1603257	ফটো উপলব্ধ	3 নাম : শক্তিশ্রী কাজিলাল পিতার নাম: রবীন্দ্রনাথ কাজিলাল বাড়ির নং : N0001 বয়স : 27 লিঙ্গ : পুরুষ	XUN2390821	ফটো উপলব্ধ
4 নাম : সোমনাথ কাজিলাল পিতার নাম: রবীন্দ্রনাথ কাজিলাল বাড়ির নং : এন0001 বয়স : 25 লিঙ্গ : পুরুষ	XUN2500064	ফটো উপলব্ধ	5 নাম : চন্দ্রনাথ কাজিলাল(দাসঠাকুর) স্বামীর নাম: সুশান্ত কাজিলাল বাড়ির নং : n0002 বয়স : 39 লিঙ্গ : মহিলা	XUN2397750	ফটো উপলব্ধ	6 নাম : গায়ত্রী কাজিলাল স্বামীর নাম: প্রশান্ত কাজিলাল বাড়ির নং : n0004 বয়স : 38 লিঙ্গ : মহিলা	XUN1123017	ফটো উপলব্ধ
7 নাম : প্রশান্ত কাজিলাল মায়ের নাম: নন্দরানী কাজিলাল বাড়ির নং : n0004 বয়স : 45 লিঙ্গ : পুরুষ	XUN1609510	ফটো উপলব্ধ	8 নাম : নন্দরানী কাজিলাল স্বামীর নাম: কৃষ্ণপদ কাজিলাল বাড়ির নং : n0004 বয়স : 66 লিঙ্গ : মহিলা	WB/29/199/222752	ফটো উপলব্ধ	9 নাম : দিপালী কাজিলাল স্বামীর নাম: নিমাই কাজিলাল বাড়ির নং : n0003 বয়স : 42 লিঙ্গ : মহিলা	LBT1933522	ফটো উপলব্ধ
10 নাম : নিমাই কাজিলাল পিতার নাম: শীতল কাজিলাল বাড়ির নং : n0003 বয়স : 49 লিঙ্গ : পুরুষ	LBT1723675	ফটো উপলব্ধ	11 নাম : উমারানী কাজিলাল স্বামীর নাম: শীতল কাজিলাল বাড়ির নং : n0003 বয়স : 79 লিঙ্গ : মহিলা	WB/29/199/222279	ফটো উপলব্ধ	12 নাম : মীরা কাজিলাল স্বামীর নাম: পঞ্চানন কাজিলাল বাড়ির নং : n0002 বয়স : 42 লিঙ্গ : মহিলা	LBT1933548	ফটো উপলব্ধ
13 নাম : লিলি কাজিলাল স্বামীর নাম: শ্রীমন্ত কাজিলাল বাড়ির নং : n0002 বয়স : 37 লিঙ্গ : মহিলা	XUN1948868	ফটো উপলব্ধ	14 নাম : শ্রীমন্ত কাজিলাল পিতার নাম: হরিপদ কাজিলাল বাড়ির নং : n0002 বয়স : 47 লিঙ্গ : পুরুষ	LBT2132017	ফটো উপলব্ধ	15 নাম : সুশান্ত কাজিলাল পিতার নাম: হরিপদ কাজিলাল বাড়ির নং : n0002 বয়স : 49 লিঙ্গ : পুরুষ	XUN1948850	ফটো উপলব্ধ
16 নাম : জলি কাজিলাল স্বামীর নাম: রবীন্দ্রনাথ কাজিলাল বাড়ির নং : n0001 বয়স : 49 লিঙ্গ : মহিলা	LBT1723667	ফটো উপলব্ধ	17 নাম : রবীন্দ্রনাথ কাজিলাল পিতার নাম: নারায়ন কাজিলাল বাড়ির নং : n0001 বয়স : 60 লিঙ্গ : পুরুষ	LBT1723659	ফটো উপলব্ধ	18 নাম : সরস্বতী কাজিলাল স্বামীর নাম: নারায়ন কাজিলাল বাড়ির নং : n0001 বয়স : 89 লিঙ্গ : মহিলা	XUN2940815	ফটো উপলব্ধ
19 নাম : শঙ্কর কাজিলাল পিতার নাম: নিমাই কাজিলাল বাড়ির নং : এন0003 বয়স : 22 লিঙ্গ : পুরুষ	XUN3058153	ফটো উপলব্ধ	20 নাম : কিঙ্কর কাজিলাল পিতার নাম: নিমাই কাজিলাল বাড়ির নং : এন0003 বয়স : 20 লিঙ্গ : পুরুষ	XUN3204427	ফটো উপলব্ধ	21 নাম : সুজাতা গোস্বামী স্বামীর নাম: দেবশীষ গোস্বামী বাড়ির নং : n0005 বয়স : 43 লিঙ্গ : মহিলা	LBT2055754	ফটো উপলব্ধ
22 নাম : দেবশীষ গোস্বামী পিতার নাম: শম্ভু গোস্বামী বাড়ির নং : n0005 বয়স : 53 লিঙ্গ : পুরুষ	WB/29/199/222417	ফটো উপলব্ধ	23 নাম : রেবা গোস্বামী স্বামীর নাম: শম্ভু গোস্বামী বাড়ির নং : n0005 বয়স : 71 লিঙ্গ : মহিলা	WB/29/199/222036	ফটো উপলব্ধ	24 নাম : দেবশ্রীতা গোস্বামী পিতার নাম: দেবশীষ গোস্বামী বাড়ির নং : এন0005 বয়স : 20 লিঙ্গ : মহিলা	XUN3169968	ফটো উপলব্ধ
25 নাম : অনামিকা নায়ক স্বামীর নাম: কার্তিক নায়ক বাড়ির নং : n0000 বয়স : 26 লিঙ্গ : মহিলা	XUN2413698	ফটো উপলব্ধ	26 নাম : লীলা চক্রবর্তী স্বামীর নাম: চণ্ডী চক্রবর্তী বাড়ির নং : n0007 বয়স : 73 লিঙ্গ : মহিলা	WB/29/199/222076	ফটো উপলব্ধ	27 নাম : চণ্ডী চক্রবর্তী পিতার নাম: অশ্বিনী চক্রবর্তী বাড়ির নং : n0007 বয়স : 77 লিঙ্গ : পুরুষ	WB/29/199/222229	ফটো উপলব্ধ
28 নাম : শ্রীকান্ত চক্রবর্তী মায়ের নাম: সরলা চক্রবর্তী বাড়ির নং : n0008 বয়স : 37 লিঙ্গ : পুরুষ	XUN1444645	ফটো উপলব্ধ	29 নাম : প্রশান্ত চক্রবর্তী মায়ের নাম: সরলা চক্রবর্তী বাড়ির নং : n0008 বয়স : 45 লিঙ্গ : পুরুষ	XUN1444629	ফটো উপলব্ধ	30 নাম : জয়ন্তী চক্রবর্তী স্বামীর নাম: সুশান্ত চক্রবর্তী বাড়ির নং : n0008 বয়স : 40 লিঙ্গ : মহিলা	XUN1444637	ফটো উপলব্ধ

বিধানসভা নির্বাচনক্ষেত্রের নং, নাম : 230-দাসপুর
ভাগ নং, নাম : 1-সীতাপুর (উ.,পূ.ও উ.,প.পাড়া)

31 নাম : সুশান্ত চক্রবর্তী মায়ের নাম: সরলা চক্রবর্তী বাড়ির নং : n0006 বয়স : 47 লিঙ্গ : পুরুষ	XUN1444611 ফটো উপলব্ধ	32 নাম : দেবশীষ চক্রবর্তী পিতার নাম: নির্মলচন্দ্র চক্রবর্তী বাড়ির নং : n0008 বয়স : 52 লিঙ্গ : পুরুষ	WB/29/199/222096 ফটো উপলব্ধ	33 নাম : দেবারতি চক্রবর্তী স্বামীর নাম: দেবশীষ চক্রবর্তী বাড়ির নং : n0008 বয়স : 42 লিঙ্গ : মহিলা	XUN1823061 ফটো উপলব্ধ
34 নাম : শুভাশীষ চক্রবর্তী পিতার নাম: নির্মল চন্দ্র চক্রবর্তী বাড়ির নং : n0008 বয়স : 44 লিঙ্গ : পুরুষ	LBT1318856 ফটো উপলব্ধ	35 নাম : স্নেহাশীষ চক্রবর্তী পিতার নাম: নির্মল চন্দ্র চক্রবর্তী বাড়ির নং : n0008 বয়স : 42 লিঙ্গ : পুরুষ	LBT1723725 ফটো উপলব্ধ	36 নাম : শ্যামলী চক্রবর্তী স্বামীর নাম: স্নেহাশীষ চক্রবর্তী বাড়ির নং : n0008 বয়স : 36 লিঙ্গ : মহিলা	XUN1609569 ফটো উপলব্ধ
37 নাম : কল্যানাশীষ চক্রবর্তী পিতার নাম: নির্মল চন্দ্র চক্রবর্তী বাড়ির নং : n0008 বয়স : 37 লিঙ্গ : পুরুষ	LBT2232874 ফটো উপলব্ধ	38 নাম : রাখী চক্রবর্তী স্বামীর নাম: শুভাশীষ চক্রবর্তী বাড়ির নং : n0008 বয়স : 32 লিঙ্গ : মহিলা	XUN2249985 ফটো উপলব্ধ	39 নাম : রুপা চক্রবর্তী স্বামীর নাম: প্রশান্ত চক্রবর্তী বাড়ির নং : n0006 বয়স : 32 লিঙ্গ : মহিলা	XUN2309136 ফটো উপলব্ধ
40 নাম : সৌরভ চক্রবর্তী পিতার নাম: মধুসূদন চক্রবর্তী বাড়ির নং : n0009 বয়স : 27 লিঙ্গ : পুরুষ	XUN2370856 ফটো উপলব্ধ	41 নাম : কালীকৃষ্ণ চক্রবর্তী পিতার নাম: বিমলাচরণ চক্রবর্তী বাড়ির নং : n0010 বয়স : 57 লিঙ্গ : পুরুষ	WB/29/199/222072 ফটো উপলব্ধ	42 নাম : কম্পনা চক্রবর্তী স্বামীর নাম: কালীকৃষ্ণ চক্রবর্তী বাড়ির নং : n0010 বয়স : 49 লিঙ্গ : মহিলা	WB/29/199/222075 ফটো উপলব্ধ
43 নাম : ছবিরানী চক্রবর্তী স্বামীর নাম: শশধর চক্রবর্তী বাড়ির নং : n0011 বয়স : 85 লিঙ্গ : মহিলা	WB/29/199/222288 ফটো উপলব্ধ	44 নাম : দিলীপ চক্রবর্তী পিতার নাম: শশধর চক্রবর্তী বাড়ির নং : n0011 বয়স : 65 লিঙ্গ : পুরুষ	WB/29/199/222227 ফটো উপলব্ধ	45 নাম : তারা চক্রবর্তী স্বামীর নাম: দিলীপ চক্রবর্তী বাড়ির নং : n0011 বয়স : 59 লিঙ্গ : মহিলা	WB/29/199/222198 ফটো উপলব্ধ
46 নাম : প্রদীপ চক্রবর্তী পিতার নাম: দিলীপ চক্রবর্তী বাড়ির নং : n0011 বয়স : 42 লিঙ্গ : পুরুষ	LBT1723717 ফটো উপলব্ধ	47 নাম : রীতা চক্রবর্তী স্বামীর নাম: প্রদীপ চক্রবর্তী বাড়ির নং : n0011 বয়স : 32 লিঙ্গ : মহিলা	XUN1823079 ফটো উপলব্ধ	48 নাম : সুদীপ চক্রবর্তী পিতার নাম: দিলীপ চক্রবর্তী বাড়ির নং : n0011 বয়স : 39 লিঙ্গ : পুরুষ	LBT1934694 ফটো উপলব্ধ
49 নাম : কম্পনা চক্রবর্তী স্বামীর নাম: নির্মলচন্দ্র চক্রবর্তী বাড়ির নং : n0008 বয়স : 71 লিঙ্গ : মহিলা	WB/29/199/222169 ফটো উপলব্ধ	50 নাম : মামনি চক্রবর্তী স্বামীর নাম: বিশ্বনাথ চক্রবর্তী বাড়ির নং : n0007 বয়স : 40 লিঙ্গ : মহিলা	XUN1609551 ফটো উপলব্ধ	51 নাম : বিশ্বনাথ চক্রবর্তী পিতার নাম: চন্ডি চক্রবর্তী বাড়ির নং : n0007 বয়স : 46 লিঙ্গ : পুরুষ	LBT1318559 ফটো উপলব্ধ
52 নাম : নির্মালা চক্রবর্তী স্বামীর নাম: দেবনাথ চক্রবর্তী বাড়ির নং : n0007 বয়স : 46 লিঙ্গ : মহিলা	LBT1349182 ফটো উপলব্ধ	53 নাম : মোমিতা চক্রবর্তী স্বামীর নাম: সুদীপ চক্রবর্তী বাড়ির নং : n0011 বয়স : 29 লিঙ্গ : মহিলা	XUN2160570 ফটো উপলব্ধ	54 নাম : সুলেখা চক্রবর্তী স্বামীর নাম: শ্রীকান্ত চক্রবর্তী বাড়ির নং : এন0008 বয়স : 25 লিঙ্গ : মহিলা	XUN2499978 ফটো উপলব্ধ
55 নাম : মধুসূদন চক্রবর্তী পিতার নাম: রাম চক্রবর্তী বাড়ির নং : n0009 বয়স : 58 লিঙ্গ : পুরুষ	XUN2986099 ফটো উপলব্ধ	56 নাম : ঝর্ণা চক্রবর্তী স্বামীর নাম: মধুসূদন চক্রবর্তী বাড়ির নং : n0009 বয়স : 55 লিঙ্গ : মহিলা	WB/29/199/222020 ফটো উপলব্ধ	57 নাম : হৃষীকেশ চ্যাটার্জী পিতার নাম: নবকুমার চ্যাটার্জী বাড়ির নং : n0016 বয়স : 34 লিঙ্গ : পুরুষ	XUN2062610 ফটো উপলব্ধ
58 নাম : পুষ্পরাণী চ্যাটার্জী স্বামীর নাম: নবকুমার চ্যাটার্জী বাড়ির নং : n0016 বয়স : 55 লিঙ্গ : মহিলা	WB/29/199/222081 ফটো উপলব্ধ	59 নাম : কম্পনা চ্যাটার্জী স্বামীর নাম: সন্দীপ চ্যাটার্জী বাড়ির নং : n0012 বয়স : 42 লিঙ্গ : মহিলা	LBT1933597 ফটো উপলব্ধ	60 নাম : সন্দীপ চ্যাটার্জী পিতার নাম: কেনারাম চ্যাটার্জী বাড়ির নং : n0012 বয়স : 49 লিঙ্গ : পুরুষ	LBT1318476 ফটো উপলব্ধ

61 নাম : সন্ধ্যা চ্যাটার্জী স্বামীর নাম : কেনারাম চ্যাটার্জী বাড়ির নং : n0012 বয়স : 71 লিঙ্গ : মহিলা	WB/29/199/222089	ফটো উপলব্ধ	62 নাম : সুস্মিতা চ্যাটার্জী স্বামীর নাম : হৃষীকেশ চ্যাটার্জী বাড়ির নং : এন0016 বয়স : 29 লিঙ্গ : মহিলা	XUN2506624	ফটো উপলব্ধ	63 নাম : মানবেন্দ্র চ্যাটার্জী পিতার নাম : দীপক চ্যাটার্জী বাড়ির নং : n0017 বয়স : 31 লিঙ্গ : পুরুষ	XUN1948736	ফটো উপলব্ধ
64 নাম : দীপঙ্কর চ্যাটার্জী পিতার নাম : সতীশ চ্যাটার্জী বাড়ির নং : n0015 বয়স : 39 লিঙ্গ : পুরুষ	LBT1934736	ফটো উপলব্ধ	65 নাম : শিবানী চ্যাটার্জী স্বামীর নাম : সতীশ চ্যাটার্জী বাড়ির নং : n0015 বয়স : 51 লিঙ্গ : মহিলা	LBT1934728	ফটো উপলব্ধ	66 নাম : সতীশ চ্যাটার্জী পিতার নাম : অনন্ত চ্যাটার্জী বাড়ির নং : n0015 বয়স : 63 লিঙ্গ : পুরুষ	WB/29/199/222390	ফটো উপলব্ধ
67 নাম : রেখা চ্যাটার্জী স্বামীর নাম : ভোলানাথ চ্যাটার্জী বাড়ির নং : n0014 বয়স : 53 লিঙ্গ : মহিলা	WB/29/199/222010	ফটো উপলব্ধ	68 নাম : ভোলানাথ চ্যাটার্জী পিতার নাম : শীতল চ্যাটার্জী বাড়ির নং : n0014 বয়স : 58 লিঙ্গ : পুরুষ	WB/29/199/222009	ফটো উপলব্ধ	69 নাম : সঞ্জয় চ্যাটার্জী পিতার নাম : ভোলানাথ চ্যাটার্জী বাড়ির নং : n0014 বয়স : 28 লিঙ্গ : পুরুষ	XUN2249928	ফটো উপলব্ধ
70 নাম : দীপক চ্যাটার্জী পিতার নাম : বিশ্বনাথ চ্যাটার্জী বাড়ির নং : n0017 বয়স : 63 লিঙ্গ : পুরুষ	XUN3107372	ফটো উপলব্ধ	71 নাম : মায়্যা চ্যাটার্জী স্বামীর নাম : দীপক চ্যাটার্জী বাড়ির নং : n0017 বয়স : 61 লিঙ্গ : মহিলা	XUN3107380	ফটো উপলব্ধ	72 নাম : রামপ্রসাদ জানা পিতার নাম : অশোক জানা বাড়ির নং : n0018 বয়স : 31 লিঙ্গ : পুরুষ	XUN1948751	ফটো উপলব্ধ
73 নাম : শিবপ্রসাদ জানা পিতার নাম : অশোক জানা বাড়ির নং : n0018 বয়স : 35 লিঙ্গ : পুরুষ	XUN1823129	ফটো উপলব্ধ	74 নাম : প্রভাবতী জানা স্বামীর নাম : অশোক জানা বাড়ির নং : n0018 বয়স : 57 লিঙ্গ : মহিলা	WB/29/199/222294	ফটো উপলব্ধ	75 নাম : অশোক জানা পিতার নাম : কানাই জানা বাড়ির নং : n0018 বয়স : 66 লিঙ্গ : পুরুষ	WB/29/199/222535	ফটো উপলব্ধ
76 নাম : সফু দাস পিতার নাম : স্বপন দাস বাড়ির নং : n0019 বয়স : 31 লিঙ্গ : পুরুষ	XUN2062453	ফটো উপলব্ধ	77 নাম : তাপস দাস পিতার নাম : স্বপন দাস বাড়ির নং : n0019 বয়স : 32 লিঙ্গ : পুরুষ	XUN1948777	ফটো উপলব্ধ	78 নাম : লক্ষ্মীবালা দাস স্বামীর নাম : স্বপন দাস বাড়ির নং : n0019 বয়স : 56 লিঙ্গ : মহিলা	WB/29/199/222427	ফটো উপলব্ধ
79 নাম : তপনকুমার দাস পিতার নাম : কানাই দাস বাড়ির নং : n0019 বয়স : 63 লিঙ্গ : পুরুষ	WB/29/199/222725	ফটো উপলব্ধ	80 নাম : স্বপনকুমার দাস পিতার নাম : কানাই দাস বাড়ির নং : n0019 বয়স : 66 লিঙ্গ : পুরুষ	WB/29/199/222348	ফটো উপলব্ধ	81 নাম : কমলাবালা দাস স্বামীর নাম : কানাই দাস বাড়ির নং : n0019 বয়স : 81 লিঙ্গ : মহিলা	WB/29/199/222458	ফটো উপলব্ধ
82 নাম : মিনতি দাস স্বামীর নাম : পঞ্চানন দাস বাড়ির নং : n0128 বয়স : 53 লিঙ্গ : মহিলা	WB/29/199/234180	ফটো উপলব্ধ	83 নাম : বিশ্বজিত দাস পিতার নাম : পঞ্চানন দাস বাড়ির নং : n0127 বয়স : 31 লিঙ্গ : পুরুষ	XUN2062578	ফটো উপলব্ধ	84 নাম : পঞ্চানন দাস পিতার নাম : গৌর দাস বাড়ির নং : n0127 বয়স : 66 লিঙ্গ : পুরুষ	LBT1939479	ফটো উপলব্ধ
85 নাম : কমল দাস পিতার নাম : মধুসূদন দাস বাড়ির নং : n0023 বয়স : 31 লিঙ্গ : পুরুষ	XUN1948785	ফটো উপলব্ধ	86 নাম : সুরজিত দাস পিতার নাম : তপন দাস বাড়ির নং : n0019 বয়স : 29 লিঙ্গ : পুরুষ	XUN2160521	ফটো উপলব্ধ	87 নাম : অর্জুজিৎ দাস পিতার নাম : তপন দাস বাড়ির নং : n0019 বয়স : 31 লিঙ্গ : পুরুষ	XUN1948694	ফটো উপলব্ধ
88 নাম : অর্চনা দাস স্বামীর নাম : তপন কুমার দাস বাড়ির নং : n0019 বয়স : 43 লিঙ্গ : মহিলা	XUN1948884	ফটো উপলব্ধ	89 নাম : অমল দাস পিতার নাম : মধুসূদন দাস বাড়ির নং : N0023 বয়স : 26 লিঙ্গ : পুরুষ	XUN2397677	ফটো উপলব্ধ	90 নাম : প্রিয়াঙ্কা দাস স্বামীর নাম : বিশ্বজিত দাস বাড়ির নং : N0127 বয়স : 26 লিঙ্গ : মহিলা	XUN2397685	ফটো উপলব্ধ

বিধানসভা নির্বাচনক্ষেত্রের নং, নাম : 230-দাসপুর
ভাগ নং, নাম : 1-সীতাপুর (উ., পূ. ও উ., প. পাড়া)

91 নাম : মীনা দাস স্বামীর নাম : রাজকুমার দাস বাড়ির নং : N0019 বয়স : 30 লিঙ্গ : মহিলা	XUN2397701 ফটো উপলব্ধ	92 নাম : রাজকুমার দাস পিতার নাম : তপন কুমার দাস বাড়ির নং : n0019 বয়স : 37 লিঙ্গ : পুরুষ	XUN2370864 ফটো উপলব্ধ	93 নাম : কম্পনা দাস স্বামীর নাম : মধুসূদন দাস বাড়ির নং : n0023 বয়স : 55 লিঙ্গ : মহিলা	XUN2706000 ফটো উপলব্ধ
94 নাম : রিয়া দাস স্বামীর নাম : সুরজিত দাস বাড়ির নং : N0019 বয়স : 24 লিঙ্গ : মহিলা	XUN2849750 ফটো উপলব্ধ	95 নাম : মায়াদে স্বামীর নাম : প্রভাস দে বাড়ির নং : n0024 বয়স : 48 লিঙ্গ : মহিলা	LBT1319474 ফটো উপলব্ধ	96 নাম : ভাস্কর দে পিতার নাম : প্রভাস দে বাড়ির নং : এন0024 বয়স : 25 লিঙ্গ : পুরুষ	XUN2500056 ফটো উপলব্ধ
97 নাম : দিলীপ কুমার দে পিতার নাম : পঞ্চানন দে বাড়ির নং : n0020 বয়স : 55 লিঙ্গ : পুরুষ	WB/29/199/222064 ফটো উপলব্ধ	98 নাম : অলোক দে পিতার নাম : রামপদ দে বাড়ির নং : n0022 বয়স : 59 লিঙ্গ : পুরুষ	WB/29/199/222176 ফটো উপলব্ধ	99 নাম : অর্কপ্রভ দে পিতার নাম : অসিত দে বাড়ির নং : n0022 বয়স : 28 লিঙ্গ : পুরুষ	XUN2250033 ফটো উপলব্ধ
100 নাম : রিয়া দে স্বামীর নাম : সুরজিত দে বাড়ির নং : n0027 বয়স : 28 লিঙ্গ : মহিলা	XUN2249902 ফটো উপলব্ধ	101 নাম : শম্ভু নাথ দে পিতার নাম : নিতাই দে বাড়ির নং : n0029 বয়স : 38 লিঙ্গ : পুরুষ	XUN2370989 ফটো উপলব্ধ	102 নাম : শিউলি দে স্বামীর নাম : শম্ভুনাথ দে বাড়ির নং : n0029 বয়স : 30 লিঙ্গ : মহিলা	XUN2371029 ফটো উপলব্ধ
103 নাম : সুরজিত দে পিতার নাম : অজিত দে বাড়ির নং : n0027 বয়স : 37 লিঙ্গ : পুরুষ	LBT2232924 ফটো উপলব্ধ	104 নাম : অপর্ণা দে স্বামীর নাম : শ্রীকান্ত দে বাড়ির নং : N0026 বয়স : 27 লিঙ্গ : মহিলা	XUN2397693 ফটো উপলব্ধ	105 নাম : অর্নব দে পিতার নাম : দিলীপ কুমার দে বাড়ির নং : n0020 বয়স : 24 লিঙ্গ : পুরুষ	XUN2848273 ফটো উপলব্ধ
106 নাম : পম্পা দে স্বামীর নাম : দিলীপ কুমার দে বাড়ির নং : n0020 বয়স : 43 লিঙ্গ : মহিলা	LBT1318690 ফটো উপলব্ধ	107 নাম : বেলা রানী দে স্বামীর নাম : স্বপন দে বাড়ির নং : n0024 বয়স : 37 লিঙ্গ : মহিলা	XUN1948892 ফটো উপলব্ধ	108 নাম : চন্দনা দে স্বামীর নাম : অজিত দে বাড়ির নং : n0022 বয়স : 59 লিঙ্গ : মহিলা	XUN2706109 ফটো উপলব্ধ
109 নাম : স্বপন কুমার দে পিতার নাম : লক্ষ্মন দে বাড়ির নং : n0024 বয়স : 57 লিঙ্গ : পুরুষ	XUN2706026 ফটো উপলব্ধ	110 নাম : অসিত কুমার দে পিতার নাম : রামচন্দ্র দে বাড়ির নং : n0022 বয়স : 67 লিঙ্গ : পুরুষ	XUN2706141 ফটো উপলব্ধ	111 নাম : চিত্তামনী দে স্বামীর নাম : অজিত দে বাড়ির নং : n0027 বয়স : 61 লিঙ্গ : মহিলা	WB/29/199/222562 ফটো উপলব্ধ
112 নাম : অজিত দে পিতার নাম : সুধীর দে বাড়ির নং : n0027 বয়স : 71 লিঙ্গ : পুরুষ	WB/29/199/222561 ফটো উপলব্ধ	113 নাম : শ্রীকান্ত দে পিতার নাম : চন্ডীচরণ দে বাড়ির নং : n0026 বয়স : 42 লিঙ্গ : পুরুষ	LBT1933720 ফটো উপলব্ধ	114 নাম : রূপা দে স্বামীর নাম : রবীন্দ্র দে বাড়ির নং : n0026 বয়স : 53 লিঙ্গ : মহিলা	XUN2160539 ফটো উপলব্ধ
115 নাম : রবীন্দ্র দে পিতার নাম : চন্ডীচরণ দে বাড়ির নং : n0026 বয়স : 58 লিঙ্গ : পুরুষ	LBT2232932 ফটো উপলব্ধ	116 নাম : চন্দনা দে স্বামীর নাম : কার্তিক দে বাড়ির নং : n0026 বয়স : 50 লিঙ্গ : মহিলা	LBT1318708 ফটো উপলব্ধ	117 নাম : কার্তিক দে পিতার নাম : চন্ডীচরণ দে বাড়ির নং : n0026 বয়স : 54 লিঙ্গ : পুরুষ	WB/29/199/222593 ফটো উপলব্ধ
118 নাম : প্রভাস কুমার দে পিতার নাম : লক্ষ্মন চন্দ্র দে বাড়ির নং : n0024 বয়স : 67 লিঙ্গ : পুরুষ	WB/29/199/222284 ফটো উপলব্ধ	119 নাম : পরিত্রা রানী দে স্বামীর নাম : অসীত দে বাড়ির নং : n0022 বয়স : 57 লিঙ্গ : মহিলা	LBT1318740 ফটো উপলব্ধ	120 নাম : সংযুক্তা দে পিতার নাম : অজিত দে বাড়ির নং : n0022 বয়স : 31 লিঙ্গ : মহিলা	XUN1948843 ফটো উপলব্ধ

121	XUN2062529	নাম : অজিত কুমার দে পিতার নাম: রামপদ দে বাড়ির নং : n0022 বয়স : 72 লিঙ্গ : পুরুষ	ফটো উপলব্ধ	122	WB/29/199/222610	নাম : পদ্মারানী দে স্বামীর নাম: রামপদ দে বাড়ির নং : n0022 বয়স : 87 লিঙ্গ : মহিলা	ফটো উপলব্ধ	123	LBT2232940	নাম : মলয় দে পিতার নাম: জগদীশ দে বাড়ির নং : n0021 বয়স : 37 লিঙ্গ : পুরুষ	ফটো উপলব্ধ
124	LBT2232957	নাম : প্রলয় দে পিতার নাম: জগদীশ দে বাড়ির নং : n0021 বয়স : 37 লিঙ্গ : পুরুষ	ফটো উপলব্ধ	125	WB/29/199/222608	নাম : অনিতা দে স্বামীর নাম: জগদীশ দে বাড়ির নং : n0021 বয়স : 63 লিঙ্গ : মহিলা	ফটো উপলব্ধ	126	WB/29/199/222532	নাম : মোহনলাল দে পিতার নাম: সতীশ দে বাড়ির নং : n0021 বয়স : 70 লিঙ্গ : পুরুষ	ফটো উপলব্ধ
127	LBT2171866	নাম : মৌমিতা দে স্বামীর নাম: দীপঙ্কর দে বাড়ির নং : n0020 বয়স : 38 লিঙ্গ : মহিলা	ফটো উপলব্ধ	128	WB/29/199/222281	নাম : দীপঙ্কর দে পিতার নাম: পঞ্চানন দে বাড়ির নং : n0020 বয়স : 49 লিঙ্গ : পুরুষ	ফটো উপলব্ধ	129	WB/29/199/222747	নাম : দীপক দে পিতার নাম: পঞ্চানন দে বাড়ির নং : n0020 বয়স : 53 লিঙ্গ : পুরুষ	ফটো উপলব্ধ
130	WB/29/199/222206	নাম : কমলা দে স্বামীর নাম: পঞ্চানন দে বাড়ির নং : n0020 বয়স : 76 লিঙ্গ : মহিলা	ফটো উপলব্ধ	131	WB/29/199/222345	নাম : পঞ্চানন দে পিতার নাম: সতীশ দে বাড়ির নং : n0020 বয়স : 81 লিঙ্গ : পুরুষ	ফটো উপলব্ধ	132	LBT1934793	নাম : রুনু দে স্বামীর নাম: দেবব্রত দে বাড়ির নং : n0030 বয়স : 45 লিঙ্গ : মহিলা	ফটো উপলব্ধ
133	LBT1350750	নাম : দেবব্রত দে পিতার নাম: শংকর চন্দ্র দে বাড়ির নং : n0030 বয়স : 46 লিঙ্গ : পুরুষ	ফটো উপলব্ধ	134	WB/29/199/222611	নাম : কল্পনা দে স্বামীর নাম: শংকর দে বাড়ির নং : n0030 বয়স : 68 লিঙ্গ : মহিলা	ফটো উপলব্ধ	135	LBT1934785	নাম : শঙ্করচন্দ্র দে পিতার নাম: সতীশ দে বাড়ির নং : n0030 বয়স : 82 লিঙ্গ : পুরুষ	ফটো উপলব্ধ
136	XUN1609437	নাম : সোমা দে স্বামীর নাম: বিশ্বনাথ দে বাড়ির নং : n0029 বয়স : 37 লিঙ্গ : মহিলা	ফটো উপলব্ধ	137	LBT2232965	নাম : বিশ্বনাথ দে পিতার নাম: নিতাই দে বাড়ির নং : n0029 বয়স : 45 লিঙ্গ : পুরুষ	ফটো উপলব্ধ	138	XUN2160646	নাম : রিকু দে স্বামীর নাম: রবীন দে বাড়ির নং : n0028 বয়স : 29 লিঙ্গ : মহিলা	ফটো উপলব্ধ
139	XUN1730688	নাম : রবীন দে পিতার নাম: মদন মোহন দে বাড়ির নং : n0028 বয়স : 33 লিঙ্গ : পুরুষ	ফটো উপলব্ধ	140	WB/29/199/222653	নাম : রমারানী দে স্বামীর নাম: মদন দে বাড়ির নং : n0028 বয়স : 61 লিঙ্গ : মহিলা	ফটো উপলব্ধ	Q 141	XUN1948900	নাম : গণেশ দে পিতার নাম: অর্জুন দে বাড়ির নং : বয়স : 48 লিঙ্গ : পুরুষ	ফটো উপলব্ধ
142	XUN3002227	নাম : আকাশ দৌলই পিতার নাম: বংশী দৌলই বাড়ির নং : এন0158 বয়স : 22 লিঙ্গ : পুরুষ	ফটো উপলব্ধ	143	LBT1724079	নাম : মধুমিতা ধাওয়া স্বামীর নাম: অসিত ধাওয়া বাড়ির নং : n0034 বয়স : 43 লিঙ্গ : মহিলা	ফটো উপলব্ধ	144	XUN2457950	নাম : শুভম ধাওয়া পিতার নাম: আশীষ কুমার ধাওয়া বাড়ির নং : N0031 বয়স : 26 লিঙ্গ : পুরুষ	ফটো উপলব্ধ
145	LBT2132124	নাম : শিখা ধাওয়া স্বামীর নাম: আশীষ কুমার ধাওয়া বাড়ির নং : 61 বয়স : 48 লিঙ্গ : মহিলা	ফটো উপলব্ধ	146	XUN2940831	নাম : শোভন ধাওয়া পিতার নাম: বিমল ধাওয়া বাড়ির নং : এন0041 বয়স : 23 লিঙ্গ : পুরুষ	ফটো উপলব্ধ	147	XUN1609379	নাম : সুতপা ধাওয়া স্বামীর নাম: অনুপ ধাওয়া বাড়ির নং : n0044 বয়স : 37 লিঙ্গ : মহিলা	ফটো উপলব্ধ
Q 148	XUN1948819	নাম : মমতা ধাওয়া পিতার নাম: লক্ষন ধাওয়া বাড়ির নং : বয়স : 33 লিঙ্গ : মহিলা	ফটো উপলব্ধ	149	XUN2941151	নাম : শুভজিৎ ধাওয়া পিতার নাম: উৎপল ধাওয়া বাড়ির নং : এন0044 বয়স : 23 লিঙ্গ : পুরুষ	ফটো উপলব্ধ	150	XUN2941193	নাম : তুষার ধাওয়া পিতার নাম: অজিত ধাওয়া বাড়ির নং : এন0034 বয়স : 23 লিঙ্গ : পুরুষ	ফটো উপলব্ধ

151	WB/29/199/222004	ফটো উপলব্ধ	152	LBT1934835	ফটো উপলব্ধ	153	XUN2397669	ফটো উপলব্ধ
নাম : অমল কুমার ধাওয়া পিতার নাম: মানিক লাল ধাওয়া বাড়ির নং : n0041 বয়স : 61 লিঙ্গ : পুরুষ			নাম : মল্লিকা ধাওয়া স্বামীর নাম: অভিজিৎ ধাওয়া বাড়ির নং : n0031 বয়স : 40 লিঙ্গ : মহিলা			নাম : সুদীপ্ত ধাওয়া পিতার নাম: অমল ধাওয়া বাড়ির নং : N0041 বয়স : 26 লিঙ্গ : পুরুষ		
154	XUN2250025	ফটো উপলব্ধ	155	XUN1609361	ফটো উপলব্ধ	156	LBT1319136	ফটো উপলব্ধ
নাম : তাপস ধাওয়া পিতার নাম: অজিত ধাওয়া বাড়ির নং : n0034 বয়স : 29 লিঙ্গ : পুরুষ			নাম : অজয় ধাওয়া পিতার নাম: কমল ধাওয়া বাড়ির নং : n0040 বয়স : 34 লিঙ্গ : পুরুষ			নাম : প্রতিমা ধাওয়া স্বামীর নাম: অমল কুমার ধাওয়া বাড়ির নং : n0041 বয়স : 57 লিঙ্গ : মহিলা		
157	XUN2250066	ফটো উপলব্ধ	158	XUN2370906	ফটো উপলব্ধ	159	XUN1948793	ফটো উপলব্ধ
নাম : মল্লিকা (সামুই) ধাওয়া স্বামীর নাম: তাপস ধাওয়া বাড়ির নং : n0039 বয়স : 29 লিঙ্গ : মহিলা			নাম : সঞ্জয় ধাওয়া পিতার নাম: কমল ধাওয়া বাড়ির নং : n0040 বয়স : 27 লিঙ্গ : পুরুষ			নাম : বিশ্বজিৎ ধাওয়া পিতার নাম: তপন কুমার ধাওয়া বাড়ির নং : n0042 বয়স : 31 লিঙ্গ : পুরুষ		
160	WB/29/199/222292	ফটো উপলব্ধ	161	LBT1724137	ফটো উপলব্ধ	162	LBT2232999	ফটো উপলব্ধ
নাম : মলিনা ধাওয়া স্বামীর নাম: তপন ধাওয়া বাড়ির নং : n0042 বয়স : 55 লিঙ্গ : মহিলা			নাম : তপন ধাওয়া পিতার নাম: কানাই ধাওয়া বাড়ির নং : n0042 বয়স : 60 লিঙ্গ : পুরুষ			নাম : পরিমল ধাওয়া পিতার নাম: মানিকলাল ধাওয়া বাড়ির নং : n0041 বয়স : 55 লিঙ্গ : পুরুষ		
163	LBT1319672	ফটো উপলব্ধ	164	XUN3190774	ফটো উপলব্ধ	165	WB/29/199/222214	ফটো উপলব্ধ
নাম : বর্না ধাওয়া স্বামীর নাম: বিমল ধাওয়া বাড়ির নং : n0041 বয়স : 45 লিঙ্গ : মহিলা			নাম : বিমল ধাওয়া পিতার নাম: মানিকলাল ধাওয়া বাড়ির নং : n0041 বয়স : 58 লিঙ্গ : পুরুষ			নাম : পার্কার্তী ধাওয়া স্বামীর নাম: কমল ধাওয়া বাড়ির নং : n0040 বয়স : 55 লিঙ্গ : মহিলা		
166	LBT0456848	ফটো উপলব্ধ	167	XUN1749365	ফটো উপলব্ধ	168	LBT2175685	ফটো উপলব্ধ
নাম : কমল কুমার ধাওয়া পিতার নাম: মানিক ধাওয়া বাড়ির নং : n0040 বয়স : 65 লিঙ্গ : পুরুষ			নাম : তাপস কুমার ধাওয়া পিতার নাম: পঞ্চানন ধাওয়া বাড়ির নং : n0039 বয়স : 37 লিঙ্গ : পুরুষ			নাম : বন্দনা ধাওয়া স্বামীর নাম: দীপক ধাওয়া বাড়ির নং : n0039 বয়স : 38 লিঙ্গ : মহিলা		
169	LBT2233005	ফটো উপলব্ধ	170	WB/29/199/222642	ফটো উপলব্ধ	171	WB/29/199/222626	ফটো উপলব্ধ
নাম : দীপক ধাওয়া পিতার নাম: পঞ্চানন ধাওয়া বাড়ির নং : n0039 বয়স : 46 লিঙ্গ : পুরুষ			নাম : সুমিত্রা ধাওয়া স্বামীর নাম: পঞ্চানন ধাওয়া বাড়ির নং : n0039 বয়স : 63 লিঙ্গ : মহিলা			নাম : পঞ্চানন ধাওয়া পিতার নাম: নৃপেন্দ্র ধাওয়া বাড়ির নং : n0039 বয়স : 69 লিঙ্গ : পুরুষ		
172	XUN2062636	ফটো উপলব্ধ	173	WB/29/199/222519	ফটো উপলব্ধ	174	WB/29/199/222493	ফটো উপলব্ধ
নাম : সন্দীপ ধাওয়া পিতার নাম: পাঁচগোপাল ধাওয়া বাড়ির নং : n0038 বয়স : 30 লিঙ্গ : পুরুষ			নাম : ছায়ারানী ধাওয়া স্বামীর নাম: পাঁচ ধাওয়া বাড়ির নং : n0038 বয়স : 58 লিঙ্গ : মহিলা			নাম : পাঁচু ধাওয়া পিতার নাম: ভূপেন ধাওয়া বাড়ির নং : n0038 বয়স : 64 লিঙ্গ : পুরুষ		
175	LBT2233013	ফটো উপলব্ধ	176	LBT1933837	ফটো উপলব্ধ	177	LBT1933829	ফটো উপলব্ধ
নাম : নিবেদিতা ধাওয়া স্বামীর নাম: শরৎ ধাওয়া বাড়ির নং : n0037 বয়স : 38 লিঙ্গ : মহিলা			নাম : শরৎ ধাওয়া পিতার নাম: সমীর ধাওয়া বাড়ির নং : n0037 বয়স : 43 লিঙ্গ : পুরুষ			নাম : ভারতী ধাওয়া স্বামীর নাম: রজত ধাওয়া বাড়ির নং : n0037 বয়স : 42 লিঙ্গ : মহিলা		
178	LBT1933811	ফটো উপলব্ধ	179	LBT1933803	ফটো উপলব্ধ	180	WB/29/199/222120	ফটো উপলব্ধ
নাম : রজত ধাওয়া পিতার নাম: সমীর ধাওয়া বাড়ির নং : n0037 বয়স : 52 লিঙ্গ : পুরুষ			নাম : অসীমা ধাওয়া স্বামীর নাম: সনৎ কুমার ধাওয়া বাড়ির নং : n0037 বয়স : 48 লিঙ্গ : মহিলা			নাম : সনৎ কুমার ধাওয়া পিতার নাম: সমীর ধাওয়া বাড়ির নং : n0037 বয়স : 54 লিঙ্গ : পুরুষ		

বিধানসভা নির্বাচনক্ষেত্রের নং, নাম : 230-দাসপুর
ভাগ নং, নাম : 1-সীতাপুর (উ., পূ. ও উ., প. পাড়া)

181	WB/29/199/222253	ফটো উপলব্ধ	182	WB/29/199/222515	ফটো উপলব্ধ	183	LBT1933795	ফটো উপলব্ধ
নাম : গীতারানী ধাওয়া স্বামীর নাম: সমীর ধাওয়া বাড়ির নং : n0037 বয়স : 64 লিঙ্গ : মহিলা			নাম : সমীর ধাওয়া পিতার নাম: সুশীল ধাওয়া বাড়ির নং : n0037 বয়স : 73 লিঙ্গ : পুরুষ			নাম : সুর্ণনা ধাওয়া স্বামীর নাম: শুভাশিষ ধাওয়া বাড়ির নং : n0035 বয়স : 42 লিঙ্গ : মহিলা		
184	LBT1724129	ফটো উপলব্ধ	185	LBT1724111	ফটো উপলব্ধ	186	WB/29/199/222778	ফটো উপলব্ধ
নাম : অনুপ ধাওয়া পিতার নাম: লক্ষণ ধাওয়া বাড়ির নং : n0044 বয়স : 45 লিঙ্গ : পুরুষ			নাম : বেলা ধাওয়া স্বামীর নাম: উৎপল ধাওয়া বাড়ির নং : n0044 বয়স : 43 লিঙ্গ : মহিলা			নাম : উৎপল ধাওয়া পিতার নাম: লক্ষ্মন ধাওয়া বাড়ির নং : n0044 বয়স : 51 লিঙ্গ : পুরুষ		
187	XUN2160562	ফটো উপলব্ধ	188	WB/29/199/222781	ফটো উপলব্ধ	189	WB/29/199/222780	ফটো উপলব্ধ
নাম : সঞ্জয় ধাওয়া পিতার নাম: তরুন ধাওয়া বাড়ির নং : n0043 বয়স : 31 লিঙ্গ : পুরুষ			নাম : রেনুকা ধাওয়া স্বামীর নাম: তরুন ধাওয়া বাড়ির নং : n0043 বয়স : 53 লিঙ্গ : মহিলা			নাম : তরুন ধাওয়া পিতার নাম: কানাই ধাওয়া বাড়ির নং : n0043 বয়স : 55 লিঙ্গ : পুরুষ		
190	LBT1934843	ফটো উপলব্ধ	191	WB/29/199/222184	ফটো উপলব্ধ	192	LBT1724061	ফটো উপলব্ধ
নাম : নমিতা ধাওয়া স্বামীর নাম: দেবশীষ ধাওয়া বাড়ির নং : n0035 বয়স : 41 লিঙ্গ : মহিলা			নাম : গীতারানী ধাওয়া স্বামীর নাম: নরেন্দ্র ধাওয়া বাড়ির নং : n0035 বয়স : 81 লিঙ্গ : মহিলা			নাম : অসিত ধাওয়া পিতার নাম: রাম ধাওয়া বাড়ির নং : n0034 বয়স : 58 লিঙ্গ : পুরুষ		
193	LBT1724053	ফটো উপলব্ধ	194	WB/29/199/222741	ফটো উপলব্ধ	195	XUN2062644	ফটো উপলব্ধ
নাম : নীলিমা ধাওয়া স্বামীর নাম: অজিত ধাওয়া বাড়ির নং : n0034 বয়স : 43 লিঙ্গ : মহিলা			নাম : অজিত ধাওয়া পিতার নাম: রাম ধাওয়া বাড়ির নং : n0034 বয়স : 61 লিঙ্গ : পুরুষ			নাম : রাজীবকুমার ধাওয়া পিতার নাম: রনজিত ধাওয়া বাড়ির নং : n0034 বয়স : 30 লিঙ্গ : পুরুষ		
196	XUN1124619	ফটো উপলব্ধ	197	XUN1124601	ফটো উপলব্ধ	198	WB/29/199/222293	ফটো উপলব্ধ
নাম : চম্পা ধাওয়া স্বামীর নাম: রনজিত ধাওয়া বাড়ির নং : n0034 বয়স : 54 লিঙ্গ : মহিলা			নাম : রনজিত ধাওয়া পিতার নাম: রাম ধাওয়া বাড়ির নং : n0034 বয়স : 65 লিঙ্গ : পুরুষ			নাম : ভানুমতি ধাওয়া স্বামীর নাম: রাম ধাওয়া বাড়ির নং : n0034 বয়স : 83 লিঙ্গ : মহিলা		
199	WB/29/199/222063	ফটো উপলব্ধ	200	LBT1724152	ফটো উপলব্ধ	201	XUN1730753	ফটো উপলব্ধ
নাম : তিলকা ধাওয়া স্বামীর নাম: ভূপতি ধাওয়া বাড়ির নং : n0033 বয়স : 93 লিঙ্গ : মহিলা			নাম : হেমন্ত ধাওয়া পিতার নাম: জগন্নাথ ধাওয়া বাড়ির নং : n0032 বয়স : 42 লিঙ্গ : পুরুষ			নাম : সোমা ধাওয়া স্বামীর নাম: জয়ন্ত ধাওয়া বাড়ির নং : n0032 বয়স : 44 লিঙ্গ : মহিলা		
202	LBT1724145	ফটো উপলব্ধ	203	WB/29/199/222757	ফটো উপলব্ধ	204	WB/29/199/222053	ফটো উপলব্ধ
নাম : জয়ন্ত ধাওয়া পিতার নাম: জগন্নাথ ধাওয়া বাড়ির নং : n0032 বয়স : 46 লিঙ্গ : পুরুষ			নাম : অশ্রুকনা ধাওয়া স্বামীর নাম: জগন্নাথ ধাওয়া বাড়ির নং : n0032 বয়স : 58 লিঙ্গ : মহিলা			নাম : জগন্নাথ ধাওয়া পিতার নাম: সুবল ধাওয়া বাড়ির নং : n0032 বয়স : 70 লিঙ্গ : পুরুষ		
205	LBT2232981	ফটো উপলব্ধ	206	XUN2986107	ফটো উপলব্ধ	207	WB/29/199/222071	ফটো উপলব্ধ
নাম : সুচিত্রা ধাওয়া স্বামীর নাম: পরিমল ধাওয়া বাড়ির নং : n0031 বয়স : 40 লিঙ্গ : মহিলা			নাম : আশীষ কুমার ধাওয়া পিতার নাম: কার্তিক চন্দ্র ধাওয়া বাড়ির নং : n0031 বয়স : 57 লিঙ্গ : পুরুষ			নাম : অর্জিত ধাওয়া পিতার নাম: কার্তিক চন্দ্র ধাওয়া বাড়ির নং : n0031 বয়স : 48 লিঙ্গ : পুরুষ		
208	WB/29/199/222255	ফটো উপলব্ধ	209	XUN2498095	ফটো উপলব্ধ	210	WB/29/199/222803	ফটো উপলব্ধ
নাম : সন্ধ্যারানী ধাওয়া স্বামীর নাম: কার্তিক চন্দ্র ধাওয়া বাড়ির নং : n0031 বয়স : 75 লিঙ্গ : মহিলা			নাম : সত্যজিৎ ধাওয়া পিতার নাম: তপন ধাওয়া বাড়ির নং : এন0042 বয়স : 25 লিঙ্গ : পুরুষ			নাম : দেবশীষ ধাওয়া পিতার নাম: নরেন্দ্র ধাওয়া বাড়ির নং : n0035 বয়স : 55 লিঙ্গ : পুরুষ		

বিধানসভা নির্বাচনক্ষেত্রের নং, নাম : 230-দাসপুর
ভাগ নং, নাম : 1-সীতাপুর (উ., পু. ও উ., প. পাড়া)

211	XUN2706133	ফটো উপলব্ধ	212	XTV1715788	ফটো উপলব্ধ	213	XUN2940880	ফটো উপলব্ধ
নাম : শুভাশীষ ধাওয়া পিতার নাম: নরেন্দ্র ধাওয়া বাড়ির নং : n0035 বয়স : 52 লিঙ্গ : পুরুষ			নাম : ইন্দ্রানী মাইতি ধাওয়া স্বামীর নাম: বিশ্বজিৎ ধাওয়া বাড়ির নং : এন0042 বয়স : 29 লিঙ্গ : মহিলা			নাম : শ্রেয়া ধাওয়া পিতার নাম: আশীষ কুমার ধাওয়া বাড়ির নং : এন0031 বয়স : 24 লিঙ্গ : মহিলা		
214	XUN2941136	ফটো উপলব্ধ	215	XUN2940823	ফটো উপলব্ধ	216	XUN2940963	ফটো উপলব্ধ
নাম : রোহন ধাওয়া পিতার নাম: অসিত ধাওয়া বাড়ির নং : এন0034 বয়স : 24 লিঙ্গ : পুরুষ			নাম : সৌভিক ধাওয়া পিতার নাম: অমল কুমার ধাওয়া বাড়ির নং : এন0041 বয়স : 23 লিঙ্গ : পুরুষ			নাম : অয়নিকা মাইতি ধাওয়া স্বামীর নাম: অজয় ধাওয়া বাড়ির নং : এন0040 বয়স : 23 লিঙ্গ : মহিলা		
217	XUN3002177	ফটো উপলব্ধ	218	XUN2706182	ফটো উপলব্ধ	219	XUN2545739	ফটো উপলব্ধ
নাম : মালবিকা ধাওয়া স্বামীর নাম: সঞ্জয় ধাওয়া বাড়ির নং : এন0043 বয়স : 22 লিঙ্গ : মহিলা			নাম : স্বর্ণলতা নায়ক স্বামীর নাম: বিজয় নায়ক বাড়ির নং : n0048 বয়স : 90 লিঙ্গ : মহিলা			নাম : আলোক কুমার নায়ক পিতার নাম: বিজয়কৃষ্ণ নায়ক বাড়ির নং : n0050 বয়স : 72 লিঙ্গ : পুরুষ		
220	XUN2370914	ফটো উপলব্ধ	221	XUN2370963	ফটো উপলব্ধ	222	WB/29/199/222468	ফটো উপলব্ধ
নাম : মোমিতা নায়ক স্বামীর নাম: সুব্রত নায়ক বাড়ির নং : n0053 বয়স : 27 লিঙ্গ : মহিলা			নাম : গৌতম নায়ক পিতার নাম: প্রদীপ নায়ক বাড়ির নং : n0051 বয়স : 27 লিঙ্গ : পুরুষ			নাম : শিবরানী নায়ক স্বামীর নাম: পঞ্চননন নায়ক বাড়ির নং : n0049 বয়স : 78 লিঙ্গ : মহিলা		
223	WB/29/199/222721	ফটো উপলব্ধ	224	LBT2172005	ফটো উপলব্ধ	225	WB/29/199/222580	ফটো উপলব্ধ
নাম : পুষ্প নায়ক স্বামীর নাম: আলোক নায়ক বাড়ির নং : n0050 বয়স : 59 লিঙ্গ : মহিলা			নাম : বিদ্যা কুমার মাইতি পিতার নাম: গোপাল মাইতি বাড়ির নং : n0050 বয়স : 40 লিঙ্গ : পুরুষ			নাম : প্রতিমা নায়ক স্বামীর নাম: গৌরহরি নায়ক বাড়ির নং : n0051 বয়স : 75 লিঙ্গ : মহিলা		
226	WB/29/199/222358	ফটো উপলব্ধ	227	LBT1349380	ফটো উপলব্ধ	228	WB/29/199/222290	ফটো উপলব্ধ
নাম : প্রদীপ নায়ক পিতার নাম: গৌরহরি নায়ক বাড়ির নং : n0051 বয়স : 56 লিঙ্গ : পুরুষ			নাম : তাপসী রানী নায়ক স্বামীর নাম: প্রদীপ নায়ক বাড়ির নং : n0051 বয়স : 48 লিঙ্গ : মহিলা			নাম : আশালতা নায়ক স্বামীর নাম: হরিসাধন নায়ক বাড়ির নং : n0052 বয়স : 68 লিঙ্গ : মহিলা		
229	XUN2062669	ফটো উপলব্ধ	230	XUN1409531	ফটো উপলব্ধ	231	WB/29/199/222530	ফটো উপলব্ধ
নাম : গনেশ নায়ক পিতার নাম: হরিসাধন নায়ক বাড়ির নং : n0052 বয়স : 32 লিঙ্গ : পুরুষ			নাম : কার্তিক নায়ক পিতার নাম: হরি সাধন নায়ক বাড়ির নং : n0052 বয়স : 36 লিঙ্গ : পুরুষ			নাম : বলাই নায়ক পিতার নাম: বনমালি নায়ক বাড়ির নং : n0053 বয়স : 65 লিঙ্গ : পুরুষ		
232	WB/29/199/222795	ফটো উপলব্ধ	233	XUN1730704	ফটো উপলব্ধ	234	XUN2706190	ফটো উপলব্ধ
নাম : বীণাপানী নায়ক স্বামীর নাম: বলাই নায়ক বাড়ির নং : n0053 বয়স : 54 লিঙ্গ : মহিলা			নাম : সুব্রত নায়ক পিতার নাম: বলাই নায়ক বাড়ির নং : n0053 বয়স : 37 লিঙ্গ : পুরুষ			নাম : শিবানী নায়ক স্বামীর নাম: স্বপন নায়ক বাড়ির নং : n0048 বয়স : 54 লিঙ্গ : মহিলা		
235	XUN2848265	ফটো উপলব্ধ	236	LBT0457150	ফটো উপলব্ধ	237	WB/29/199/222722	ফটো উপলব্ধ
নাম : সুজাতা নায়ক পিতার নাম: প্রদীপ নায়ক বাড়ির নং : n0051 বয়স : 24 লিঙ্গ : মহিলা			নাম : নিতাই চন্দ্র নায়ক পিতার নাম: কালিপদ নায়ক বাড়ির নং : 78 বয়স : 69 লিঙ্গ : পুরুষ			নাম : রীনা নায়ক স্বামীর নাম: নিতাই চন্দ্র নায়ক বাড়ির নং : n0045 বয়স : 64 লিঙ্গ : মহিলা		
238	XUN1409523	ফটো উপলব্ধ	239	XUN1730761	ফটো উপলব্ধ	240	WB/29/199/222487	ফটো উপলব্ধ
নাম : প্রশান্ত কুমার নায়ক পিতার নাম: অনিল কুমার নায়ক বাড়ির নং : n0047 বয়স : 36 লিঙ্গ : পুরুষ			নাম : সুজয় কুমার নায়ক পিতার নাম: স্বপন কুমার নায়ক বাড়ির নং : n0048 বয়স : 34 লিঙ্গ : পুরুষ			নাম : পঞ্চননন নায়ক পিতার নাম: বিজয় নায়ক বাড়ির নং : n0049 বয়স : 83 লিঙ্গ : পুরুষ		

বিধানসভা নির্বাচনক্ষেত্রের নং, নাম : 230-দাসপুর
ভাগ নং, নাম : 1-সীতাপুর (উ.,পূ.ও উ.,প.পাড়া)

241 নাম : অনিল নায়ক পিতার নাম: গোপাল নায়ক বাড়ির নং : n0047 বয়স : 66 লিঙ্গ : পুরুষ	XUN3037777 ফটো উপলব্ধ	242 নাম : সমীর নায়ক পিতার নাম: গোপাল নায়ক বাড়ির নং : n0047 বয়স : 64 লিঙ্গ : পুরুষ	XUN3037769 ফটো উপলব্ধ	243 নাম : তপন নায়ক পিতার নাম: নন্দলাল নায়ক বাড়ির নং : n0046 বয়স : 64 লিঙ্গ : পুরুষ	WB/29/199/222352 ফটো উপলব্ধ
244 নাম : নমিতা নায়ক স্বামীর নাম: তপন নায়ক বাড়ির নং : n0046 বয়স : 57 লিঙ্গ : মহিলা	WB/29/199/222353 ফটো উপলব্ধ	245 নাম : রবীন্দ্রনাথ নায়ক পিতার নাম: তপনকুমার নায়ক বাড়ির নং : n0046 বয়স : 40 লিঙ্গ : পুরুষ	LBT1934868 ফটো উপলব্ধ	246 নাম : কমলা নায়ক স্বামীর নাম: গোপাল নায়ক বাড়ির নং : n0047 বয়স : 83 লিঙ্গ : মহিলা	WB/29/199/222251 ফটো উপলব্ধ
247 নাম : রীনা নায়ক স্বামীর নাম: অনিল নায়ক বাড়ির নং : n0047 বয়স : 56 লিঙ্গ : মহিলা	LBT1933845 ফটো উপলব্ধ	248 নাম : সুশান্ত নায়ক পিতার নাম: অনিল নায়ক বাড়ির নং : n0047 বয়স : 29 লিঙ্গ : পুরুষ	XUN2160604 ফটো উপলব্ধ	249 নাম : সুনীল নায়ক পিতার নাম: গোপাল নায়ক বাড়ির নং : n0047 বয়স : 59 লিঙ্গ : পুরুষ	LBT1933852 ফটো উপলব্ধ
250 নাম : তনুশ্রী নায়ক স্বামীর নাম: সুশান্ত নায়ক বাড়ির নং : এন0047 বয়স : 27 লিঙ্গ : মহিলা	XUN3170099 ফটো উপলব্ধ	251 নাম : অশোক প্রামানিক পিতার নাম: তারাপদ প্রামানিক বাড়ির নং : n0059 বয়স : 63 লিঙ্গ : পুরুষ	WB/29/199/222499 ফটো উপলব্ধ	252 নাম : কৃষ্ণা প্রামানিক স্বামীর নাম: অশোক প্রামানিক বাড়ির নং : n0059 বয়স : 53 লিঙ্গ : মহিলা	WB/29/199/222368 ফটো উপলব্ধ
253 নাম : উত্তম প্রামানিক পিতার নাম: অশোক প্রামানিক বাড়ির নং : n0059 বয়স : 40 লিঙ্গ : পুরুষ	LBT2172070 ফটো উপলব্ধ	254 নাম : অলোক প্রামানিক পিতার নাম: তারাপদ প্রামানিক বাড়ির নং : n0059 বয়স : 60 লিঙ্গ : পুরুষ	WB/29/199/222322 ফটো উপলব্ধ	255 নাম : কনক প্রামানিক স্বামীর নাম: অলোক প্রামানিক বাড়ির নং : n0059 বয়স : 53 লিঙ্গ : মহিলা	LBT1319417 ফটো উপলব্ধ
256 নাম : পৌতম প্রামানিক পিতার নাম: অলোক প্রামানিক বাড়ির নং : n0059 বয়স : 35 লিঙ্গ : পুরুষ	XUN1609486 ফটো উপলব্ধ	257 নাম : স্বপনকুমার প্রামানিক পিতার নাম: তারাপদ প্রামানিক বাড়ির নং : n0059 বয়স : 55 লিঙ্গ : পুরুষ	XUN1409614 ফটো উপলব্ধ	258 নাম : সহিব প্রামানিক পিতার নাম: অশোক প্রামানিক বাড়ির নং : n0059 বয়স : 33 লিঙ্গ : পুরুষ	XUN2160596 ফটো উপলব্ধ
259 নাম : সৌরভ প্রামানিক পিতার নাম: স্বপন প্রামানিক বাড়ির নং : n0059 বয়স : 28 লিঙ্গ : পুরুষ	XUN2160505 ফটো উপলব্ধ	260 নাম : সঞ্জয় প্রামানিক পিতার নাম: অলোক প্রামানিক বাড়ির নং : n0059 বয়স : 28 লিঙ্গ : পুরুষ	XUN2249894 ফটো উপলব্ধ	261 নাম : বাঁথিকা প্রামানিক স্বামীর নাম: স্বপনকুমার প্রামানিক বাড়ির নং : n0059 বয়স : 47 লিঙ্গ : মহিলা	XUN1409622 ফটো উপলব্ধ
262 নাম : রিয়া প্রামানিক স্বামীর নাম: উত্তম প্রামানিক বাড়ির নং : এন0059 বয়স : 25 লিঙ্গ : মহিলা	XUN2470383 ফটো উপলব্ধ	263 নাম : প্রিয়া প্রামানিক স্বামীর নাম: সঞ্জয় প্রামানিক বাড়ির নং : এন0059 বয়স : 25 লিঙ্গ : মহিলা	XUN2940989 ফটো উপলব্ধ	264 নাম : সুনীত পাড়ই পিতার নাম: ভবানী পাড়ই বাড়ির নং : এন0133 বয়স : 22 লিঙ্গ : পুরুষ	XUN3002292 ফটো উপলব্ধ
265 নাম : বর্ননা পাড়ই স্বামীর নাম: ভবানী পাড়ই বাড়ির নং : n0134 বয়স : 42 লিঙ্গ : মহিলা	LBT1935378 ফটো উপলব্ধ	266 নাম : ভবানী পাড়ই পিতার নাম: রামপদ পাড়ই বাড়ির নং : n0133 বয়স : 47 লিঙ্গ : পুরুষ	LBT1936079 ফটো উপলব্ধ	267 নাম : প্রসেনজিত পাত্র পিতার নাম: রাম পাত্র বাড়ির নং : এন0125 বয়স : 35 লিঙ্গ : পুরুষ	XUN1609403 ফটো উপলব্ধ
268 নাম : সঞ্জু পাত্র পিতার নাম: শ্রীমন্ত পাত্র বাড়ির নং : এন0057 বয়স : 22 লিঙ্গ : পুরুষ	XUN3000080 ফটো উপলব্ধ	269 নাম : গুঞ্জল বর্মা পাত্র স্বামীর নাম: নরেন্দ্রনাথ পাত্র বাড়ির নং : n0055 বয়স : 36 লিঙ্গ : মহিলা	NLN0548743 ফটো উপলব্ধ	270 নাম : সুপ্রিয়া প্রামানিক(পাত্র) স্বামীর নাম: কৃষ্ণপদ পাত্র বাড়ির নং : N0054 বয়স : 27 লিঙ্গ : মহিলা	XUN2397651 ফটো উপলব্ধ

271 নাম : পূজা (মাইতি) পাত্র স্বামীর নাম : গৌতম পাত্র বাড়ির নং : n0056 বয়স : 28 লিঙ্গ : মহিলা	XUN2250009	ফটো উপলব্ধ	272 নাম : পারুল পাত্র স্বামীর নাম : মদন পাত্র বাড়ির নং : n0054 বয়স : 75 লিঙ্গ : মহিলা	WB/29/199/222694	ফটো উপলব্ধ	273 নাম : ভারতী পাত্র স্বামীর নাম : রাম পাত্র বাড়ির নং : n0054 বয়স : 55 লিঙ্গ : মহিলা	WB/29/199/222514	ফটো উপলব্ধ
274 নাম : কৃষ্ণপদ পাত্র পিতার নাম : রাম পদ পাত্র বাড়ির নং : n0054 বয়স : 30 লিঙ্গ : পুরুষ	XUN2160638	ফটো উপলব্ধ	275 নাম : মল্লিকা পাত্র স্বামীর নাম : প্রসেনজিৎ পাত্র বাড়ির নং : n0054 বয়স : 29 লিঙ্গ : মহিলা	XUN2160620	ফটো উপলব্ধ	276 নাম : নিমাই পাত্র পিতার নাম : বলাই পাত্র বাড়ির নং : n0055 বয়স : 65 লিঙ্গ : পুরুষ	WB/29/199/222508	ফটো উপলব্ধ
277 নাম : রিতা পাত্র স্বামীর নাম : নিমাই পাত্র বাড়ির নং : n0055 বয়স : 58 লিঙ্গ : মহিলা	WB/29/199/222511	ফটো উপলব্ধ	278 নাম : নরেন্দ্র নাথ পাত্র পিতার নাম : নিমাই পাত্র বাড়ির নং : n0055 বয়স : 40 লিঙ্গ : পুরুষ	LBT2055838	ফটো উপলব্ধ	279 নাম : আরতি পাত্র স্বামীর নাম : বিশ্বনাথ পাত্র বাড়ির নং : n0056 বয়স : 59 লিঙ্গ : মহিলা	WB/29/199/222761	ফটো উপলব্ধ
280 নাম : গৌতম পাত্র পিতার নাম : বিশ্বনাথ পাত্র বাড়ির নং : n0056 বয়স : 41 লিঙ্গ : পুরুষ	LBT2233054	ফটো উপলব্ধ	281 নাম : উৎপল পাত্র পিতার নাম : বিশ্বনাথ পাত্র বাড়ির নং : n0056 বয়স : 37 লিঙ্গ : পুরুষ	LBT2233062	ফটো উপলব্ধ	282 নাম : কম্পনা পাত্র স্বামীর নাম : জগন্নাথ পাত্র বাড়ির নং : n0056 বয়স : 57 লিঙ্গ : মহিলা	WB/29/199/222762	ফটো উপলব্ধ
283 নাম : উত্তম পাত্র মায়ের নাম : কম্পনা পাত্র বাড়ির নং : n0056 বয়স : 37 লিঙ্গ : পুরুষ	XUN1609528	ফটো উপলব্ধ	284 নাম : শিপ্রা পাত্র স্বামীর নাম : উত্তম পাত্র বাড়ির নং : n0056 বয়স : 34 লিঙ্গ : মহিলা	XUN1609429	ফটো উপলব্ধ	285 নাম : কার্তিক পাত্র পিতার নাম : গোবর্দ্ধন পাত্র বাড়ির নং : n0057 বয়স : 71 লিঙ্গ : পুরুষ	WB/29/199/222381	ফটো উপলব্ধ
286 নাম : সন্ধ্যারানী পাত্র স্বামীর নাম : কার্তিক পাত্র বাড়ির নং : n0057 বয়স : 63 লিঙ্গ : মহিলা	WB/29/199/222512	ফটো উপলব্ধ	287 নাম : শ্রীমন্ত পাত্র পিতার নাম : কার্তিক পাত্র বাড়ির নং : n0057 বয়স : 45 লিঙ্গ : পুরুষ	LBT2233039	ফটো উপলব্ধ	288 নাম : নবমিতা পাত্র স্বামীর নাম : শ্রীমন্ত পাত্র বাড়ির নং : n0057 বয়স : 43 লিঙ্গ : মহিলা	LBT2233047	ফটো উপলব্ধ
289 নাম : সুশান্ত পাত্র পিতার নাম : কার্তিক পাত্র বাড়ির নং : n0057 বয়স : 38 লিঙ্গ : পুরুষ	XUN1609338	ফটো উপলব্ধ	290 নাম : টগরী পাত্র স্বামীর নাম : সুশান্ত পাত্র বাড়ির নং : n0057 বয়স : 31 লিঙ্গ : মহিলা	XUN2062594	ফটো উপলব্ধ	291 নাম : গায়ত্রী পারিয়াল স্বামীর নাম : পঞ্চানন পারিয়াল বাড়ির নং : n0058 বয়স : 68 লিঙ্গ : মহিলা	WB/29/199/222130	ফটো উপলব্ধ
292 নাম : কাশিনাথ পারিয়াল পিতার নাম : পঞ্চানন পারিয়াল বাড়ির নং : n0058 বয়স : 44 লিঙ্গ : পুরুষ	LBT1389048	ফটো উপলব্ধ	293 নাম : উষা পাত্র স্বামীর নাম : গনেশ পাত্র বাড়ির নং : n0058 বয়স : 59 লিঙ্গ : মহিলা	WB/29/199/222513	ফটো উপলব্ধ	294 নাম : পঞ্চানন পাত্র পিতার নাম : গনেশ পাত্র বাড়ির নং : n0058 বয়স : 40 লিঙ্গ : পুরুষ	LBT2233070	ফটো উপলব্ধ
295 নাম : পম্পা পাত্র স্বামীর নাম : পঞ্চানন পাত্র বাড়ির নং : n0058 বয়স : 29 লিঙ্গ : মহিলা	XUN2160513	ফটো উপলব্ধ	296 নাম : জয়ন্ত কুমার পাত্র পিতার নাম : গনেশ পাত্র বাড়ির নং : n0058 বয়স : 38 লিঙ্গ : পুরুষ	LBT2233088	ফটো উপলব্ধ	297 নাম : আশীষ পাত্র পিতার নাম : গনেশ পাত্র বাড়ির নং : n0058 বয়স : 33 লিঙ্গ : পুরুষ	XUN1823020	ফটো উপলব্ধ
298 নাম : নন্দিতা পারিয়াল স্বামীর নাম : কাশীনাথ পারিয়াল বাড়ির নং : n0058 বয়স : 38 লিঙ্গ : মহিলা	XUN1823236	ফটো উপলব্ধ	299 নাম : সরস্বতী পাত্র স্বামীর নাম : জয়ন্ত কুমার পাত্র বাড়ির নং : এন0058 বয়স : 27 লিঙ্গ : মহিলা	XUN3002193	ফটো উপলব্ধ	300 নাম : তনুশ্রী বেরা স্বামীর নাম : জয়ন্ত বেরা বাড়ির নং : এন0087 বয়স : 30 লিঙ্গ : মহিলা	XUN3002276	ফটো উপলব্ধ

301	WB/29/199/222531	ফটো উপলব্ধ	302	WB/29/199/222564	ফটো উপলব্ধ	303	LBT2055903	ফটো উপলব্ধ
নাম : নিরাপদ বেরা পিতার নাম: কালীপদ বেরা বাড়ির নং : n0087 বয়স : 63 লিঙ্গ : পুরুষ			নাম : নিয়তি বেরা স্বামীর নাম: নিরাপদ বেরা বাড়ির নং : n0087 বয়স : 57 লিঙ্গ : মহিলা			নাম : প্রশান্ত বেরা পিতার নাম: নিরাপদ বেরা বাড়ির নং : n0087 বয়স : 39 লিঙ্গ : পুরুষ		
304	LBT2233153	ফটো উপলব্ধ	305	WB/29/199/222116	ফটো উপলব্ধ	306	WB/29/199/222093	ফটো উপলব্ধ
নাম : জয়ন্ত বেরা পিতার নাম: নিরাপদ বেরা বাড়ির নং : n0087 বয়স : 37 লিঙ্গ : পুরুষ			নাম : মদন বেরা পিতার নাম: বিপিন বেরা বাড়ির নং : n0088 বয়স : 73 লিঙ্গ : পুরুষ			নাম : সন্ধ্যা বেরা স্বামীর নাম: মদন বেরা বাড়ির নং : n0088 বয়স : 68 লিঙ্গ : মহিলা		
307	XUN1444660	ফটো উপলব্ধ	308	XUN1126622	ফটো উপলব্ধ	309	XUN2249936	ফটো উপলব্ধ
নাম : অজিত বেরা পিতার নাম: মদন বেরা বাড়ির নং : n0088 বয়স : 47 লিঙ্গ : পুরুষ			নাম : মানবী বেরা স্বামীর নাম: অজিত বেরা বাড়ির নং : n0088 বয়স : 47 লিঙ্গ : মহিলা			নাম : সূতপা বেরা স্বামীর নাম: প্রশান্ত বেরা বাড়ির নং : n0087 বয়স : 29 লিঙ্গ : মহিলা		
310	XUN2397719	ফটো উপলব্ধ	311	WB/29/199/222222	ফটো উপলব্ধ	312	WB/29/199/222200	ফটো উপলব্ধ
নাম : পবিত্র মন্ডল পিতার নাম: বিশ্বনাথ মন্ডল বাড়ির নং : n0060 বয়স : 26 লিঙ্গ : পুরুষ			নাম : মায়ারানী মণ্ডল স্বামীর নাম: কুঞ্জ মণ্ডল বাড়ির নং : n0060 বয়স : 86 লিঙ্গ : মহিলা			নাম : গোপাল মণ্ডল পিতার নাম: কুঞ্জ মণ্ডল বাড়ির নং : n0060 বয়স : 61 লিঙ্গ : পুরুষ		
313	WB/29/199/222199	ফটো উপলব্ধ	314	WB/29/199/222241	ফটো উপলব্ধ	315	WB/29/198/483507	ফটো উপলব্ধ
নাম : মাধবী মণ্ডল স্বামীর নাম: গোপাল মণ্ডল বাড়ির নং : n0060 বয়স : 45 লিঙ্গ : মহিলা			নাম : গীতারানী মণ্ডল পিতার নাম: মনোরঞ্জন মণ্ডল বাড়ির নং : n0060 বয়স : 69 লিঙ্গ : মহিলা			নাম : গঙ্গাপদ সাঁতরা পিতার নাম: হরি সাঁতরা বাড়ির নং : n0060 বয়স : 65 লিঙ্গ : পুরুষ		
316	WB/29/198/483362	ফটো উপলব্ধ	317	LBT2172112	ফটো উপলব্ধ	318	LBT1934272	ফটো উপলব্ধ
নাম : আরতি সাঁতরা স্বামীর নাম: গঙ্গা সাঁতরা বাড়ির নং : n0060 বয়স : 58 লিঙ্গ : মহিলা			নাম : বিশ্বনাথ মণ্ডল পিতার নাম: কুঞ্জ মণ্ডল বাড়ির নং : n0060 বয়স : 56 লিঙ্গ : পুরুষ			নাম : মমতা মন্ডল স্বামীর নাম: বিশ্বনাথ মন্ডল বাড়ির নং : n0060 বয়স : 46 লিঙ্গ : মহিলা		
319	JYJ2633543	ফটো উপলব্ধ	320	LBT2233187	ফটো উপলব্ধ	321	XUN1823327	ফটো উপলব্ধ
নাম : সমাপ্তি (বেরা) ধাওয়া স্বামীর নাম: হেমন্ত ধাওয়া বাড়ির নং : n0060 বয়স : 37 লিঙ্গ : মহিলা			নাম : টোটন মন্ডল পিতার নাম: গোপাল মন্ডল বাড়ির নং : n0060 বয়স : 37 লিঙ্গ : পুরুষ			নাম : শান্তনু মন্ডল পিতার নাম: গোপাল মন্ডল বাড়ির নং : n0060 বয়স : 35 লিঙ্গ : পুরুষ		
322	XUN2062545	ফটো উপলব্ধ	323	LBT1318682	ফটো উপলব্ধ	324	WB/29/199/222112	ফটো উপলব্ধ
নাম : বুল্লি মন্ডল স্বামীর নাম: শান্তনু মন্ডল বাড়ির নং : n0060 বয়স : 32 লিঙ্গ : মহিলা			নাম : মাধুরী মল্লিক পিতার নাম: গোপাল মল্লিক বাড়ির নং : n0025 বয়স : 54 লিঙ্গ : মহিলা			নাম : মায়ারানী মহাপাত্র স্বামীর নাম: বসু মহাপাত্র বাড়ির নং : n0061 বয়স : 87 লিঙ্গ : মহিলা		
325	WB/29/199/222509	ফটো উপলব্ধ	326	WB/29/199/222211	ফটো উপলব্ধ	327	WB/29/199/222213	ফটো উপলব্ধ
নাম : অজিত মাইতি পিতার নাম: নিতাই মাইতি বাড়ির নং : n0062 বয়স : 68 লিঙ্গ : পুরুষ			নাম : চন্দনা মাইতি স্বামীর নাম: অজিত মাইতি বাড়ির নং : n0062 বয়স : 61 লিঙ্গ : মহিলা			নাম : বাসন্তী মাইতি স্বামীর নাম: অনিল মাইতি বাড়ির নং : n0062 বয়স : 59 লিঙ্গ : মহিলা		
328	WB/29/199/222140	ফটো উপলব্ধ	329	WB/29/199/222212	ফটো উপলব্ধ	330	LBT2271310	ফটো উপলব্ধ
নাম : সুকুমার মাইতি পিতার নাম: নিতাই মাইতি বাড়ির নং : n0062 বয়স : 56 লিঙ্গ : পুরুষ			নাম : ঝর্ণা মাইতি স্বামীর নাম: সুকুমার মাইতি বাড়ির নং : n0062 বয়স : 51 লিঙ্গ : মহিলা			নাম : গোপাল চন্দ্র মাইতি পিতার নাম: অনিল কুমার মাইতি বাড়ির নং : n0062 বয়স : 71 লিঙ্গ : পুরুষ		

বিধানসভা নির্বাচনক্ষেত্রের নং, নাম : 230-দাসপুর
ভাগ নং, নাম : 1-সীতাপুর (উ.,পূ.ও উ.,প.পাড়া)

331	WB/29/199/222022	ফটো উপলব্ধ	332	WB/29/199/222226	ফটো উপলব্ধ	333	XUN1409663	ফটো উপলব্ধ
নাম : আলোকলতা মাইতি স্বামীর নাম: ভবতোষ মাইতি বাড়ির নং : n0063 বয়স : 70 লিঙ্গ : মহিলা			নাম : শুভাশীষ মাইতি পিতার নাম: ভবতোষ মাইতি বাড়ির নং : n0063 বয়স : 56 লিঙ্গ : পুরুষ			নাম : রমা মাইতি স্বামীর নাম: শুভাশীষ মাইতি বাড়ির নং : n0063 বয়স : 40 লিঙ্গ : মহিলা		
334	LBT2172120	ফটো উপলব্ধ	335	XUN2062495	ফটো উপলব্ধ	336	WB/29/199/219515	ফটো উপলব্ধ
নাম : পরেশ কুমার মাল পিতার নাম: বিজয় কুমার মাল বাড়ির নং : n0063 বয়স : 57 লিঙ্গ : পুরুষ			নাম : অর্চনা মাল স্বামীর নাম: পরেশ কুমার মাল বাড়ির নং : n0063 বয়স : 54 লিঙ্গ : মহিলা			নাম : রেনুকা মাইতি স্বামীর নাম: রণেশ্বর মাইতি বাড়ির নং : n0064 বয়স : 75 লিঙ্গ : মহিলা		
337	WB/29/199/222510	ফটো উপলব্ধ	338	WB/29/199/222191	ফটো উপলব্ধ	339	XUN1410232	ফটো উপলব্ধ
নাম : রনজিত মাইতি পিতার নাম: পঞ্চানন মাইতি বাড়ির নং : n0064 বয়স : 57 লিঙ্গ : পুরুষ			নাম : পূর্ণিমা মাইতি স্বামীর নাম: রনজিত মাইতি বাড়ির নং : n0064 বয়স : 52 লিঙ্গ : মহিলা			নাম : বীরেন্দ্রনাথ মাইতি পিতার নাম: রনেশ্বর মাইতি বাড়ির নং : n0064 বয়স : 52 লিঙ্গ : পুরুষ		
340	LBT1932599	ফটো উপলব্ধ	341	XUN2370955	ফটো উপলব্ধ	342	XUN2062677	ফটো উপলব্ধ
নাম : ধর্মেন্দ্র মাইতি পিতার নাম: রনেশ্বর মাইতি বাড়ির নং : n0064 বয়স : 46 লিঙ্গ : পুরুষ			নাম : অসীমা মাইতি পিতার নাম: মহাদেব সিং বাড়ির নং : n0125 বয়স : 30 লিঙ্গ : মহিলা			নাম : অমিত মাইতি পিতার নাম: অনিল কুমার মাইতি বাড়ির নং : n0062 বয়স : 30 লিঙ্গ : পুরুষ		
343	XUN3058237	ফটো উপলব্ধ	344	XUN2250041	ফটো উপলব্ধ	345	XUN2250058	ফটো উপলব্ধ
নাম : অর্পিতা মাইতি পিতার নাম: শুভাশীষ মাইতি বাড়ির নং : এন0063 বয়স : 21 লিঙ্গ : মহিলা			নাম : খুসবু মাইতি পিতার নাম: সুকুমার মাইতি বাড়ির নং : n0062 বয়স : 32 লিঙ্গ : মহিলা			নাম : সুমিত কুমার মাইতি পিতার নাম: সুকুমার মাইতি বাড়ির নং : . বয়স : 30 লিঙ্গ : পুরুষ		
346	LBT2271328	ফটো উপলব্ধ	347	XUN2160547	ফটো উপলব্ধ	348	LBT1350446	ফটো উপলব্ধ
নাম : করুনা মাইতি স্বামীর নাম: গোপাল চন্দ্র মাইতি বাড়ির নং : n0062 বয়স : 66 লিঙ্গ : মহিলা			নাম : মৌপ্রিয়া দুগপাট মাইতি স্বামীর নাম: ধর্মেন্দ্র মাইতি বাড়ির নং : n0064 বয়স : 30 লিঙ্গ : মহিলা			নাম : শিবানী মাইতি স্বামীর নাম: বীরেন্দ্রনাথ মাইতি বাড়ির নং : n0064 বয়স : 38 লিঙ্গ : মহিলা		
349	XUN2787075	ফটো উপলব্ধ	350	XTV1432871	ফটো উপলব্ধ	351	LBT2055945	ফটো উপলব্ধ
নাম : আরতী মাইতি পিতার নাম: রণেশ্বর মাইতি বাড়ির নং : n0064 বয়স : 50 লিঙ্গ : মহিলা			নাম : বনশ্রী মাইতি স্বামীর নাম: বিদ্যুত মাইতি বাড়ির নং : এন0062 বয়স : 32 লিঙ্গ : মহিলা			নাম : তাপস কুমার মাল্লা পিতার নাম: শীতল মাল্লা বাড়ির নং : n0067 বয়স : 40 লিঙ্গ : পুরুষ		
352	XUN2706083	ফটো উপলব্ধ	353	XUN2706034	ফটো উপলব্ধ	354	XUN2370971	ফটো উপলব্ধ
নাম : কল্পনা মাল্লা স্বামীর নাম: শীতল মাল্লা বাড়ির নং : n0067 বয়স : 62 লিঙ্গ : মহিলা			নাম : কালীপদ মাল্লা পিতার নাম: সতীশ মাল্লা বাড়ির নং : n0066 বয়স : 65 লিঙ্গ : পুরুষ			নাম : রাজ কুমার মাল্লা পিতার নাম: কালীপদ মাল্লা বাড়ির নং : এন0149 বয়স : 29 লিঙ্গ : পুরুষ		
355	XUN1823376	ফটো উপলব্ধ	356	WB/29/199/222145	ফটো উপলব্ধ	357	XUN2062651	ফটো উপলব্ধ
নাম : সরস্বতী মাল্লা স্বামীর নাম: তাপস কুমার মাল্লা বাড়ির নং : n0129 বয়স : 33 লিঙ্গ : মহিলা			নাম : মঞ্জু মাল্লা স্বামীর নাম: কালীপদ মাল্লা বাড়ির নং : n0066 বয়স : 55 লিঙ্গ : মহিলা			নাম : সুমনা মাল্লা স্বামীর নাম: গৌতম মাল্লা বাড়ির নং : n0066 বয়স : 34 লিঙ্গ : মহিলা		
358	XUN1409671	ফটো উপলব্ধ	359	LBT1965995	ফটো উপলব্ধ	360	LBT2172161	ফটো উপলব্ধ
নাম : গৌতম মাল্লা পিতার নাম: পঞ্চানন মাল্লা বাড়ির নং : n0066 বয়স : 37 লিঙ্গ : পুরুষ			নাম : রীতা মাল্লা স্বামীর নাম: উত্তম মাল্লা বাড়ির নং : n0066 বয়স : 41 লিঙ্গ : মহিলা			নাম : উত্তম মাল্লা পিতার নাম: পঞ্চানন মাল্লা বাড়ির নং : n0066 বয়স : 46 লিঙ্গ : পুরুষ		

361	WB/29/199/222133	নাম : গীতা মাল্লা স্বামীর নাম: পঞ্চগনন মাল্লা বাড়ির নং : n0066 বয়স : 75 লিঙ্গ : মহিলা	ফটো উপলব্ধ	362	WB/29/199/222758	নাম : পঞ্চগনন মাল্লা পিতার নাম: সতীশ মাল্লা বাড়ির নং : n0066 বয়স : 83 লিঙ্গ : পুরুষ	ফটো উপলব্ধ	363	XUN1948710	নাম : রাহুল রায় পিতার নাম: অমল রায় বাড়ির নং : n0068 বয়স : 31 লিঙ্গ : পুরুষ	ফটো উপলব্ধ
364	WB/29/199/222110	নাম : সৃজাতা রায় স্বামীর নাম: অমল রায় বাড়ির নং : n0068 বয়স : 52 লিঙ্গ : মহিলা	ফটো উপলব্ধ	365	LBT1725092	নাম : সম্পা রায় স্বামীর নাম: শ্যামল রায় বাড়ির নং : n0068 বয়স : 45 লিঙ্গ : মহিলা	ফটো উপলব্ধ	366	WB/29/199/222092	নাম : আশালতা রায় স্বামীর নাম: বিজয় রায় বাড়ির নং : n0068 বয়স : 75 লিঙ্গ : মহিলা	ফটো উপলব্ধ
367	LBT2233252	নাম : মৌমিতা রায় স্বামীর নাম: অমিত রায় বাড়ির নং : n0074 বয়স : 37 লিঙ্গ : মহিলা	ফটো উপলব্ধ	368	LBT2132371	নাম : অমিত রায় পিতার নাম: বিধান রায় বাড়ির নং : n0074 বয়স : 50 লিঙ্গ : পুরুষ	ফটো উপলব্ধ	369	WB/29/199/222090	নাম : রেবা রায় স্বামীর নাম: বিধান রায় বাড়ির নং : n0074 বয়স : 71 লিঙ্গ : মহিলা	ফটো উপলব্ধ
370	WB/29/199/222125	নাম : কৃষ্ণা রায় স্বামীর নাম: সুশান্ত কুমার রায় বাড়ির নং : n0073 বয়স : 63 লিঙ্গ : মহিলা	ফটো উপলব্ধ	371	WB/29/199/222497	নাম : সুশান্ত কুমার রায় পিতার নাম: ঈশ্বর চন্দ্র রায় বাড়ির নং : n0073 বয়স : 71 লিঙ্গ : পুরুষ	ফটো উপলব্ধ	372	LBT1725118	নাম : গৌতম রায় পিতার নাম: প্রশান্ত রায় বাড়ির নং : n0073 বয়স : 42 লিঙ্গ : পুরুষ	ফটো উপলব্ধ
373	WB/29/199/222109	নাম : মায়ারানী রায় স্বামীর নাম: প্রশান্ত রায় বাড়ির নং : n0073 বয়স : 63 লিঙ্গ : মহিলা	ফটো উপলব্ধ	374	WB/29/199/222710	নাম : প্রশান্ত রায় পিতার নাম: ঈশ্বর রায় বাড়ির নং : n0073 বয়স : 73 লিঙ্গ : পুরুষ	ফটো উপলব্ধ	375	WB/29/199/222126	নাম : নির্মালা রায় স্বামীর নাম: ঈশ্বর রায় বাড়ির নং : n0073 বয়স : 94 লিঙ্গ : মহিলা	ফটো উপলব্ধ
376	WB/29/199/222111	নাম : অনিমা রায় স্বামীর নাম: প্রদ্যৎ রায় বাড়ির নং : n0072 বয়স : 52 লিঙ্গ : মহিলা	ফটো উপলব্ধ	377	WB/29/199/222330	নাম : প্রদীপ কুমার রায় পিতার নাম: মদন মোহন রায় বাড়ির নং : n0072 বয়স : 60 লিঙ্গ : পুরুষ	ফটো উপলব্ধ	378	LBT1350818	নাম : কবিতা রায় স্বামীর নাম: দিলীপ রায় বাড়ির নং : n0072 বয়স : 47 লিঙ্গ : মহিলা	ফটো উপলব্ধ
379	WB/29/199/222698	নাম : দিলীপ রায় পিতার নাম: মদন রায় বাড়ির নং : n0072 বয়স : 56 লিঙ্গ : পুরুষ	ফটো উপলব্ধ	380	WB/29/199/222124	নাম : অঞ্জলী রায় স্বামীর নাম: সরোজ রায় বাড়ির নং : n0071 বয়স : 65 লিঙ্গ : মহিলা	ফটো উপলব্ধ	381	LBT1934462	নাম : সরোজ কুমার রায় পিতার নাম: বনমালি রায় বাড়ির নং : n0071 বয়স : 74 লিঙ্গ : পুরুষ	ফটো উপলব্ধ
382	WB/29/199/222616	নাম : শান্তী রায় পিতার নাম: সুনীল রায় বাড়ির নং : n0070 বয়স : 51 লিঙ্গ : মহিলা	ফটো উপলব্ধ	383	WB/29/199/222303	নাম : সন্ধ্যা রায় স্বামীর নাম: সুনীল রায় বাড়ির নং : n0070 বয়স : 78 লিঙ্গ : মহিলা	ফটো উপলব্ধ	384	WB/29/199/222187	নাম : সুনীল রায় পিতার নাম: শীতল রায় বাড়ির নং : n0070 বয়স : 87 লিঙ্গ : পুরুষ	ফটো উপলব্ধ
385	XUN2062552	নাম : মনিষা রায় স্বামীর নাম: সুব্রত রায় বাড়ির নং : n0069 বয়স : 34 লিঙ্গ : মহিলা	ফটো উপলব্ধ	386	LBT2172195	নাম : মিতালী রায় স্বামীর নাম: সন্দীপ রায় বাড়ির নং : n0077 বয়স : 39 লিঙ্গ : মহিলা	ফটো উপলব্ধ	387	LBT1934454	নাম : সন্দীপ রায় পিতার নাম: প্রভাত রায় বাড়ির নং : n0077 বয়স : 47 লিঙ্গ : পুরুষ	ফটো উপলব্ধ
388	LBT1934447	নাম : বর্না রায় স্বামীর নাম: সিদ্ধার্থ রায় বাড়ির নং : n0077 বয়স : 45 লিঙ্গ : মহিলা	ফটো উপলব্ধ	389	WB/29/199/222706	নাম : মাধবী রায় স্বামীর নাম: প্রভাত রায় বাড়ির নং : n0077 বয়স : 73 লিঙ্গ : মহিলা	ফটো উপলব্ধ	390	XUN1609841	নাম : চন্দন রায় পিতার নাম: রঞ্জিত রায় বাড়ির নং : n0076 বয়স : 34 লিঙ্গ : পুরুষ	ফটো উপলব্ধ

বিধানসভা নির্বাচনক্ষেত্রের নং, নাম : 230-দাসপুর
ভাগ নং, নাম : 1-সীতাপুর (উ.,পূ.ও উ.,প.পাড়া)

391 নাম : সুচিত্রা রায় স্বামীর নাম: রঞ্জিত রায় বাড়ির নং : n0076 বয়স : 53 লিঙ্গ : মহিলা ফটো উপলব্ধ	WB/29/199/222615	392 নাম : সমীরন রায় পিতার নাম: বিশ্বনাথ রায় বাড়ির নং : n0075 বয়স : 33 লিঙ্গ : পুরুষ ফটো উপলব্ধ	XUN2062511	393 নাম : রথীরানী রায় স্বামীর নাম: বিশ্বনাথ রায় বাড়ির নং : n0075 বয়স : 54 লিঙ্গ : মহিলা ফটো উপলব্ধ	WB/29/199/222401
394 নাম : শেফালী রায় স্বামীর নাম: অজিত রায় বাড়ির নং : n0075 বয়স : 83 লিঙ্গ : মহিলা ফটো উপলব্ধ	WB/29/199/222318	395 নাম : অনিন্দিতা রায় স্বামীর নাম: মনোজ রায় বাড়ির নং : n0074 বয়স : 43 লিঙ্গ : মহিলা ফটো উপলব্ধ	LBT1350537	396 নাম : রিঙ্কু রায় স্বামীর নাম: শ্রীমন্ত রায় বাড়ির নং : n0184 বয়স : 33 লিঙ্গ : মহিলা ফটো উপলব্ধ	XUN1948769
397 নাম : সুসমা রায় স্বামীর নাম: মধুসূদন রায় বাড়ির নং : n0086 বয়স : 61 লিঙ্গ : মহিলা ফটো উপলব্ধ	WB/29/199/222563	398 নাম : পুনম রায় স্বামীর নাম: শশাংক রায় বাড়ির নং : n0085 বয়স : 45 লিঙ্গ : মহিলা ফটো উপলব্ধ	LBT1725449	399 নাম : শশাংক রায় পিতার নাম: প্যারিয়াল রায় বাড়ির নং : n0085 বয়স : 58 লিঙ্গ : পুরুষ ফটো উপলব্ধ	WB/29/199/222117
400 নাম : বিশ্বজিৎ রায় পিতার নাম: কল্যান রায় বাড়ির নং : n0085 বয়স : 42 লিঙ্গ : পুরুষ ফটো উপলব্ধ	LBT1725134	401 নাম : রেখা রায় স্বামীর নাম: কল্যান রায় বাড়ির নং : n0085 বয়স : 65 লিঙ্গ : মহিলা ফটো উপলব্ধ	WB/29/199/222147	402 নাম : সন্ধ্যা রায় স্বামীর নাম: সমরেশ রায় বাড়ির নং : n0084 বয়স : 65 লিঙ্গ : মহিলা ফটো উপলব্ধ	WB/29/199/222113
403 নাম : সমরেশ রায় পিতার নাম: শম্ভু রায় বাড়ির নং : n0084 বয়স : 76 লিঙ্গ : পুরুষ ফটো উপলব্ধ	WB/29/199/222058	404 নাম : অন্তরা রায় স্বামীর নাম: উতপল রায় বাড়ির নং : n0083 বয়স : 37 লিঙ্গ : মহিলা ফটো উপলব্ধ	XUN1610021	405 নাম : মিনু রায় স্বামীর নাম: অলোক রায় বাড়ির নং : n0083 বয়স : 51 লিঙ্গ : মহিলা ফটো উপলব্ধ	WB/29/199/222729
406 নাম : অলোক রায় পিতার নাম: পাঁচকোড়ী রায় বাড়ির নং : n0083 বয়স : 59 লিঙ্গ : পুরুষ ফটো উপলব্ধ	LBT2233245	407 নাম : নীতিকনা রায় স্বামীর নাম: অনুপ রায় বাড়ির নং : n0083 বয়স : 39 লিঙ্গ : মহিলা ফটো উপলব্ধ	LBT2233237	408 নাম : উৎপল রায় পিতার নাম: মনোরঞ্জন রায় বাড়ির নং : n0083 বয়স : 46 লিঙ্গ : পুরুষ ফটো উপলব্ধ	LBT1319128
409 নাম : শিবানী রায় স্বামীর নাম: মনোরঞ্জন রায় বাড়ির নং : n0083 বয়স : 78 লিঙ্গ : মহিলা ফটো উপলব্ধ	WB/29/199/222011	410 নাম : মনোরঞ্জন রায় পিতার নাম: পাঁচকোড়ী রায় বাড়ির নং : n0083 বয়স : 84 লিঙ্গ : পুরুষ ফটো উপলব্ধ	LBT1725431	411 নাম : সুখেন্দু রায় পিতার নাম: শম্ভুনাথ রায় বাড়ির নং : n0082 বয়স : 82 লিঙ্গ : পুরুষ ফটো উপলব্ধ	WB/29/199/222034
412 নাম : অভিষেক রায় পিতার নাম: নীহার রঞ্জন রায় বাড়ির নং : n0081 বয়স : 34 লিঙ্গ : পুরুষ ফটো উপলব্ধ	XUN1610047	413 নাম : কাকালি রায় স্বামীর নাম: অশোক রায় বাড়ির নং : n0081 বয়স : 39 লিঙ্গ : মহিলা ফটো উপলব্ধ	LBT1935063	414 নাম : অশোক রায় পিতার নাম: তিনকোড়ী রায় বাড়ির নং : n0081 বয়স : 53 লিঙ্গ : পুরুষ ফটো উপলব্ধ	WB/29/199/222307
415 নাম : কম্পনা রায় স্বামীর নাম: তরুণ রায় বাড়ির নং : n0079 বয়স : 46 লিঙ্গ : মহিলা ফটো উপলব্ধ	LBT1348531	416 নাম : তরুণ রায় পিতার নাম: চুনীলাল রায় বাড়ির নং : n0079 বয়স : 51 লিঙ্গ : পুরুষ ফটো উপলব্ধ	LBT1348549	417 নাম : শ্রাবণী রায় স্বামীর নাম: তাপস রায় বাড়ির নং : n0078 বয়স : 46 লিঙ্গ : মহিলা ফটো উপলব্ধ	LBT1347640
418 নাম : তাপস কুমার রায় পিতার নাম: চুনীলাল রায় বাড়ির নং : n0078 বয়স : 58 লিঙ্গ : পুরুষ ফটো উপলব্ধ	LBT1347657	419 নাম : রিয়া রায় পিতার নাম: অমল রায় বাড়ির নং : n0068 বয়স : 27 লিঙ্গ : মহিলা ফটো উপলব্ধ	XUN2370930	420 নাম : রোহন রায় পিতার নাম: অমল কুমার রায় বাড়ির নং : n0068 বয়স : 27 লিঙ্গ : পুরুষ ফটো উপলব্ধ	XUN2370948

বিধানসভা নির্বাচনক্ষেত্রের নং, নাম : 230-দাসপুর
ভাগ নং, নাম : 1-সীতাপুর (উ.,পূ.ও উ.,প.পাড়া)

421	XUN2390813	নাম : সারথী রায় স্বামীর নাম: সমীরন রায় বাড়ির নং : N0075 বয়স : 27 লিঙ্গ : মহিলা	ফটো উপলব্ধ	422	XUN2500155	নাম : সুপর্ণা রায় পিতার নাম: প্রদীপ কুমার রায় বাড়ির নং : এন0072 বয়স : 25 লিঙ্গ : মহিলা	ফটো উপলব্ধ	423	XUN3101284	নাম : সিদ্ধার্থ রায় পিতার নাম: প্রভাত রায় বাড়ির নং : n0077 বয়স : 51 লিঙ্গ : পুরুষ	ফটো উপলব্ধ
424	XUN3087780	নাম : সায়ন্তী রায় পিতার নাম: মনোজ রায় বাড়ির নং : এন0132 বয়স : 22 লিঙ্গ : মহিলা	ফটো উপলব্ধ	425	XUN1823392	নাম : প্রদ্যোৎ কুমার রায় পিতার নাম: মদন মোহন রায় বাড়ির নং : n0072 বয়স : 59 লিঙ্গ : পুরুষ	ফটো উপলব্ধ	426	XUN2397735	নাম : রমা (প্রামাণিক) রায় স্বামীর নাম: চন্দন রায় বাড়ির নং : n0076 বয়স : 31 লিঙ্গ : মহিলা	ফটো উপলব্ধ
427	WB/29/199/222304	নাম : মনোজ কুমার রায় পিতার নাম: বিধান রায় বাড়ির নং : n0132 বয়স : 53 লিঙ্গ : পুরুষ	ফটো উপলব্ধ	428	LBT1319680	নাম : মণিমালা রায় স্বামীর নাম: প্রদীপ কুমার রায় বাড়ির নং : n0132 বয়স : 50 লিঙ্গ : মহিলা	ফটো উপলব্ধ	429	XUN1128180	নাম : চঞ্চল রায় পিতার নাম: প্রশান্ত রায় বাড়ির নং : n0132 বয়স : 36 লিঙ্গ : পুরুষ	ফটো উপলব্ধ
430	XUN2259331	নাম : শোভনা বিদ রায় স্বামীর নাম: সুশোভন রায় বাড়ির নং : এন0080 বয়স : 29 লিঙ্গ : মহিলা	ফটো উপলব্ধ	431	XUN2848182	নাম : আকাশ রায় পিতার নাম: অলোক রঞ্জন রায় বাড়ির নং : n0083 বয়স : 24 লিঙ্গ : পুরুষ	ফটো উপলব্ধ	432	XUN3030095	নাম : সৌমিক রায় পিতার নাম: প্রণয় কুমার রায় বাড়ির নং : এন0132 বয়স : 22 লিঙ্গ : পুরুষ	ফটো উপলব্ধ
433	XUN2941078	নাম : সুদীপ্তা রায় পিতার নাম: প্রদ্যোৎ রায় বাড়ির নং : এন0072 বয়স : 23 লিঙ্গ : মহিলা	ফটো উপলব্ধ	434	XUN3085040	নাম : শুভদীপ রায় পিতার নাম: দিলীপ রায় বাড়ির নং : এন0072 বয়স : 21 লিঙ্গ : পুরুষ	ফটো উপলব্ধ	435	XUN2999969	নাম : ঐশ্বর্য প্রামাণিক স্বামীর নাম: সৌরভ প্রামাণিক বাড়ির নং : এন0059 বয়স : 22 লিঙ্গ : মহিলা	ফটো উপলব্ধ
436	XUN2706174	নাম : শ্যামল রায় পিতার নাম: বিজয় রায় বাড়ির নং : n0068 বয়স : 52 লিঙ্গ : পুরুষ	ফটো উপলব্ধ	437	XUN2987311	নাম : পিযুষ রায় পিতার নাম: তাপস কুমার রায় বাড়ির নং : 8 বয়স : 22 লিঙ্গ : পুরুষ	ফটো উপলব্ধ	438	XUN2259091	নাম : শান্তি রায় স্বামীর নাম: শান্তনু রায় বাড়ির নং : n0069 বয়স : 28 লিঙ্গ : মহিলা	ফটো উপলব্ধ
439	XUN1444652	নাম : শ্রীমন্ত রায় পিতার নাম: মধুসূদন রায় বাড়ির নং : n0184 বয়স : 40 লিঙ্গ : পুরুষ	ফটো উপলব্ধ	440	XUN2706216	নাম : রেণুকা রায় স্বামীর নাম: সুনীল রায় বাড়ির নং : n0069 বয়স : 68 লিঙ্গ : মহিলা	ফটো উপলব্ধ	441	XUN1409689	নাম : শান্তনু রায় পিতার নাম: সুনীল রায় বাড়ির নং : n0069 বয়স : 35 লিঙ্গ : পুরুষ	ফটো উপলব্ধ
442	XUN2062701	নাম : রিয়া পাঠক রায় স্বামীর নাম: অর্নব রায় বাড়ির নং : n0084 বয়স : 34 লিঙ্গ : মহিলা	ফটো উপলব্ধ	443	XUN2706042	নাম : বর্নালী রায় স্বামীর নাম: ভূতনাথ রায় বাড়ির নং : n0075 বয়স : 56 লিঙ্গ : মহিলা	ফটো উপলব্ধ	444	XUN2706075	নাম : প্রনয় কুমার রায় পিতার নাম: বিপিন বিহারী রায় বাড়ির নং : n0080 বয়স : 60 লিঙ্গ : পুরুষ	ফটো উপলব্ধ
445	WB/29/199/222679	নাম : জয়ন্তী রায় স্বামীর নাম: বিশ্বরঞ্জন রায় বাড়ির নং : n0081 বয়স : 51 লিঙ্গ : মহিলা	ফটো উপলব্ধ	446	WB/29/199/222172	নাম : বিশ্বরঞ্জন রায় পিতার নাম: তিনকৌড়ি রায় বাড়ির নং : n0081 বয়স : 61 লিঙ্গ : পুরুষ	ফটো উপলব্ধ	447	WB/29/199/222677	নাম : তারারণী রায় স্বামীর নাম: তিনকৌড়ি রায় বাড়ির নং : n0081 বয়স : 72 লিঙ্গ : মহিলা	ফটো উপলব্ধ
448	XUN3205101	নাম : অঙ্কিতা রায় পিতার নাম: অশোক রায় বাড়ির নং : এন0081 বয়স : 20 লিঙ্গ : মহিলা	ফটো উপলব্ধ	449	LBT1351238	নাম : সুতপা রায় স্বামীর নাম: প্রনয় কুমার রায় বাড়ির নং : n0080 বয়স : 50 লিঙ্গ : মহিলা	ফটো উপলব্ধ	450	WB/29/199/222360	নাম : প্রবীরকুমার রায় পিতার নাম: বিপিনবিহারী রায় বাড়ির নং : n0080 বয়স : 66 লিঙ্গ : পুরুষ	ফটো উপলব্ধ

বিধানসভা নির্বাচনক্ষেত্রের নং, নাম : 230-দাসপুর
ভাগ নং, নাম : 1-সীতাপুর (উ.,পূ.ও উ.,প.পাড়া)

451	LBT1348036	452	XUN1610104	453	LBT2172187
নাম : অর্নব রায় পিতার নাম: সমরেশ রায় বাড়ির নং : n0084 বয়স : 45 লিঙ্গ : পুরুষ	ফটো উপলব্ধ	নাম : অমল কুমার রায় পিতার নাম: বিজয়লাল রায় বাড়ির নং : n0068 বয়স : 59 লিঙ্গ : পুরুষ	ফটো উপলব্ধ	নাম : প্রসেনজিৎ রায় মায়ের নাম: বনালী রায় বাড়ির নং : n0075 বয়স : 37 লিঙ্গ : পুরুষ	ফটো উপলব্ধ
454	XUN1948702	455	XUN2706158	456	XUN2706166
নাম : সুশোভন রায় পিতার নাম: প্রবীর কুমার রায় বাড়ির নং : n0080 বয়স : 31 লিঙ্গ : পুরুষ	ফটো উপলব্ধ	নাম : গীতা রায় স্বামীর নাম: সুখেন্দু রায় বাড়ির নং : n0082 বয়স : 69 লিঙ্গ : মহিলা	ফটো উপলব্ধ	নাম : সাধনা রায় স্বামীর নাম: প্রবীরকুমার রায় বাড়ির নং : n0080 বয়স : 53 লিঙ্গ : মহিলা	ফটো উপলব্ধ
457	LBT1725159	458	XUN2500114	459	XUN2498129
নাম : সুব্রত রায় পিতার নাম: সুনীল রায় বাড়ির নং : n0069 বয়স : 44 লিঙ্গ : পুরুষ	ফটো উপলব্ধ	নাম : ঋত্বিক রায় পিতার নাম: শ্যামল রায় বাড়ির নং : এন0068 বয়স : 25 লিঙ্গ : পুরুষ	ফটো উপলব্ধ	নাম : পারমিতা রায় পিতার নাম: দিলীপ রায় বাড়ির নং : এন0072 বয়স : 25 লিঙ্গ : মহিলা	ফটো উপলব্ধ
460	XUN2470367	461	XUN2849727	462	XUN2494599
নাম : সংগ্রাম রায় পিতার নাম: সিদ্ধার্থ রায় বাড়ির নং : এন0077 বয়স : 25 লিঙ্গ : পুরুষ	ফটো উপলব্ধ	নাম : সৌমিলি রায় পিতার নাম: প্রণয় কুমার রায় বাড়ির নং : N0080 বয়স : 24 লিঙ্গ : মহিলা	ফটো উপলব্ধ	নাম : ময়না অধিকারী রায় স্বামীর নাম: রাহুল রায় বাড়ির নং : এন0068 বয়স : 25 লিঙ্গ : মহিলা	ফটো উপলব্ধ
463	XUN3038445	464	XUN2941110	465	LBT2055986
নাম : রঞ্জিত রায় পিতার নাম: শশধর রায় বাড়ির নং : n0076 বয়স : 61 লিঙ্গ : পুরুষ	ফটো উপলব্ধ	নাম : দেবব্রত শাসমল পিতার নাম: দিলীপ শাসমল বাড়ির নং : এন0092 বয়স : 23 লিঙ্গ : পুরুষ	ফটো উপলব্ধ	নাম : হীরা শাসমল পিতার নাম: কৃষ্ণপদ শাসমল বাড়ির নং : n0126 বয়স : 44 লিঙ্গ : পুরুষ	ফটো উপলব্ধ
466	XUN3002243	467	XUN3037355	468	LBT2233260
নাম : সুচরিতা ঘোড়াই শাসমল স্বামীর নাম: শত্ৰুনাথ শাসমল বাড়ির নং : এন0095 বয়স : 22 লিঙ্গ : মহিলা	ফটো উপলব্ধ	নাম : অরুণ শাসমল পিতার নাম: শশধর শাসমল বাড়ির নং : n0089 বয়স : 62 লিঙ্গ : পুরুষ	ফটো উপলব্ধ	নাম : মানিক শাসমল পিতার নাম: কৃষ্ণপদ শাসমল বাড়ির নং : n0126 বয়স : 49 লিঙ্গ : পুরুষ	ফটো উপলব্ধ
469	XUN2842862	470	WB/29/199/222182	471	WB/29/199/222105
নাম : প্রিয়ান্বিতা শাসমল স্বামীর নাম: প্রসেনজিৎ শাসমল বাড়ির নং : n0090 বয়স : 25 লিঙ্গ : মহিলা	ফটো উপলব্ধ	নাম : মীরারানী শাসমল স্বামীর নাম: অরুণ শাসমল বাড়ির নং : n0089 বয়স : 55 লিঙ্গ : মহিলা	ফটো উপলব্ধ	নাম : বিমলাবালা শাসমল স্বামীর নাম: জলধর শাসমল বাড়ির নং : n0090 বয়স : 73 লিঙ্গ : মহিলা	ফটো উপলব্ধ
472	WB/29/199/222224	473	XUN1409697	474	XUN1823418
নাম : সুপ্রিয়া শাসমল স্বামীর নাম: সরোজ শাসমল বাড়ির নং : n0090 বয়স : 56 লিঙ্গ : মহিলা	ফটো উপলব্ধ	নাম : বিশ্বজিৎ শাসমল পিতার নাম: সরোজ শাসমল বাড়ির নং : n0090 বয়স : 37 লিঙ্গ : পুরুষ	ফটো উপলব্ধ	নাম : প্রসেনজিৎ শাসমল পিতার নাম: সরোজ শাসমল বাড়ির নং : n0090 বয়স : 33 লিঙ্গ : পুরুষ	ফটো উপলব্ধ
475	WB/29/199/222066	476	WB/29/199/222223	477	LBT2172229
নাম : হলধর শাসমল পিতার নাম: ইন্দ্র শাসমল বাড়ির নং : n0091 বয়স : 75 লিঙ্গ : পুরুষ	ফটো উপলব্ধ	নাম : লতিকারানী শাসমল স্বামীর নাম: হলধর শাসমল বাড়ির নং : n0091 বয়স : 70 লিঙ্গ : মহিলা	ফটো উপলব্ধ	নাম : রবীন্দ্র শাসমল পিতার নাম: হলধর শাসমল বাড়ির নং : n0091 বয়স : 51 লিঙ্গ : পুরুষ	ফটো উপলব্ধ
478	LBT1349992	479	LBT2132389	480	XUN1128677
নাম : মিঠু শাসমল স্বামীর নাম: রবীন্দ্র শাসমল বাড়ির নং : n0091 বয়স : 44 লিঙ্গ : মহিলা	ফটো উপলব্ধ	নাম : শিশির শাসমল পিতার নাম: হলধর শাসমল বাড়ির নং : n0091 বয়স : 44 লিঙ্গ : পুরুষ	ফটো উপলব্ধ	নাম : চম্পা শাসমল স্বামীর নাম: শিশির শাসমল বাড়ির নং : n0091 বয়স : 38 লিঙ্গ : মহিলা	ফটো উপলব্ধ

বিধানসভা নির্বাচনক্ষেত্রের নং, নাম : 230-দাসপুর
ভাগ নং, নাম : 1-সীতাপুর (উ.,পু.ও উ.,প.পাড়া)

481	LBT2056000	নাম : লবকুমার শাসমল পিতার নাম: হলধর শাসমল বাড়ির নং : n0091 বয়স : 41 লিঙ্গ : পুরুষ	ফটো উপলব্ধ	482	LBT2186336	নাম : কৃষ্ণা শাসমল স্বামীর নাম: নবকুমার শাসমল বাড়ির নং : n0091 বয়স : 39 লিঙ্গ : মহিলা	ফটো উপলব্ধ	483	WB/29/199/222782	নাম : দিলীপ শাসমল পিতার নাম: হলধর শাসমল বাড়ির নং : n0092 বয়স : 58 লিঙ্গ : পুরুষ	ফটো উপলব্ধ
484	WB/29/199/222783	নাম : মায়ারানী শাসমল স্বামীর নাম: জয়দেব শাসমল বাড়ির নং : n0093 বয়স : 55 লিঙ্গ : মহিলা	ফটো উপলব্ধ	485	XUN1609817	নাম : উত্তম শাসমল পিতার নাম: জয়দেব শাসমল বাড়ির নং : n0093 বয়স : 35 লিঙ্গ : পুরুষ	ফটো উপলব্ধ	486	WB/29/199/222350	নাম : বাসন্তীরানী শাসমল স্বামীর নাম: কার্তিক শাসমল বাড়ির নং : n0094 বয়স : 65 লিঙ্গ : মহিলা	ফটো উপলব্ধ
487	LBT1349125	নাম : প্রশান্ত শাসমল পিতার নাম: কার্তিক শাসমল বাড়ির নং : n0094 বয়স : 44 লিঙ্গ : পুরুষ	ফটো উপলব্ধ	488	XUN1609924	নাম : লীনা শাসমল স্বামীর নাম: প্রশান্ত শাসমল বাড়ির নং : n0094 বয়স : 36 লিঙ্গ : মহিলা	ফটো উপলব্ধ	489	LBT2132397	নাম : গনেশচন্দ্র শাসমল পিতার নাম: গোবিন্দ শাসমল বাড়ির নং : n0095 বয়স : 64 লিঙ্গ : পুরুষ	ফটো উপলব্ধ
490	WB/29/199/222289	নাম : মানসীরানী শাসমল স্বামীর নাম: গনেশ শাসমল বাড়ির নং : n0095 বয়স : 58 লিঙ্গ : মহিলা	ফটো উপলব্ধ	491	XUN1823426	নাম : শিবপ্রসাদ শাসমল পিতার নাম: গনেশ শাসমল বাড়ির নং : n0095 বয়স : 37 লিঙ্গ : পুরুষ	ফটো উপলব্ধ	492	XUN1128776	নাম : শক্তনাথ শাসমল পিতার নাম: গনেশ চন্দ্র শাসমল বাড়ির নং : n0095 বয়স : 37 লিঙ্গ : পুরুষ	ফটো উপলব্ধ
493	LBT1725183	নাম : সদয় শাসমল পিতার নাম: সুবল শাসমল বাড়ির নং : n0096 বয়স : 60 লিঙ্গ : পুরুষ	ফটো উপলব্ধ	494	XUN2249969	নাম : সুস্মিতা শাসমল স্বামীর নাম: বিশুজিৎ শাসমল বাড়ির নং : n0090 বয়স : 28 লিঙ্গ : মহিলা	ফটো উপলব্ধ	495	WB/29/199/222287	নাম : বেলারানী শাসমল স্বামীর নাম: সদয় শাসমল বাড়ির নং : n0096 বয়স : 53 লিঙ্গ : মহিলা	ফটো উপলব্ধ
496	XUN1609833	নাম : মিলন শাসমল পিতার নাম: সদয় শাসমল বাড়ির নং : n0096 বয়স : 36 লিঙ্গ : পুরুষ	ফটো উপলব্ধ	497	XUN1609742	নাম : সুরত শাসমল পিতার নাম: সদয় শাসমল বাড়ির নং : n0096 বয়স : 34 লিঙ্গ : পুরুষ	ফটো উপলব্ধ	498	LBT1725191	নাম : গোপাল শাসমল পিতার নাম: সুবল শাসমল বাড়ির নং : n0096 বয়স : 55 লিঙ্গ : পুরুষ	ফটো উপলব্ধ
499	LBT1318575	নাম : রীনা রানী শাসমল স্বামীর নাম: গোপাল শাসমল বাড়ির নং : n0096 বয়স : 48 লিঙ্গ : মহিলা	ফটো উপলব্ধ	500	XUN3129558	নাম : কমলা শাসমল স্বামীর নাম: যুগল শাসমল বাড়ির নং : n0097 বয়স : 74 লিঙ্গ : মহিলা	ফটো উপলব্ধ	501	XUN2986081	নাম : সমীর শাসমল পিতার নাম: যুগল শাসমল বাড়ির নং : n0097 বয়স : 48 লিঙ্গ : পুরুষ	ফটো উপলব্ধ
502	LBT1318914	নাম : সান্ত্বনা শাসমল স্বামীর নাম: সদয় শাসমল বাড়ির নং : n0097 বয়স : 45 লিঙ্গ : মহিলা	ফটো উপলব্ধ	503	LBT1319003	নাম : স্বপন কুমার শাসমল পিতার নাম: যুগল শাসমল বাড়ির নং : n0097 বয়স : 44 লিঙ্গ : পুরুষ	ফটো উপলব্ধ	504	XUN1948835	নাম : চন্দনা শাসমল স্বামীর নাম: স্বপন কুমার শাসমল বাড়ির নং : n0097 বয়স : 34 লিঙ্গ : মহিলা	ফটো উপলব্ধ
505	XUN2160612	নাম : ভবানী সাউ স্বামীর নাম: নিমাই সাউ বাড়ির নং : n0126 বয়স : 32 লিঙ্গ : মহিলা	ফটো উপলব্ধ	506	LBT1934470	নাম : কৃষ্ণপদ শাসমল পিতার নাম: গোবিন্দ শাসমল বাড়ির নং : n0126 বয়স : 75 লিঙ্গ : পুরুষ	ফটো উপলব্ধ	507	LBT1934488	নাম : মায়ারানী শাসমল স্বামীর নাম: কৃষ্ণপদ শাসমল বাড়ির নং : n0126 বয়স : 65 লিঙ্গ : মহিলা	ফটো উপলব্ধ
508	LBT2171924	নাম : বন্দনা শাসমল স্বামীর নাম: দিলীপ শাসমল বাড়ির নং : n0126 বয়স : 41 লিঙ্গ : মহিলা	ফটো উপলব্ধ	509	XUN3150620	নাম : বন্দনা শাসমল স্বামীর নাম: মানিক শাসমল বাড়ির নং : n0126 বয়স : 40 লিঙ্গ : মহিলা	ফটো উপলব্ধ	510	LBT2055994	নাম : চায়না শাসমল স্বামীর নাম: বরুণ শাসমল বাড়ির নং : n0126 বয়স : 38 লিঙ্গ : মহিলা	ফটো উপলব্ধ

বিধানসভা নির্বাচনক্ষেত্রের নং, নাম : 230-দাসপুর
ভাগ নং, নাম : 1-সীতাপুর (উ.,পূ.ও উ.,প.পাড়া)

511	XUN2397644	নাম : সৌরভ শাসমল পিতার নাম: সমীর শাসমল বাড়ির নং : N0097 বয়স : 26 লিঙ্গ : পুরুষ	ফটো উপলব্ধ	512	XUN2390854	নাম : অপর্ণা শাসমল স্বামীর নাম: সুব্রত শাসমল বাড়ির নং : N0096 বয়স : 29 লিঙ্গ : মহিলা	ফটো উপলব্ধ	513	XUN2390862	নাম : শুভঙ্কর শাসমল পিতার নাম: অরুণ শাসমল বাড়ির নং : N0089 বয়স : 27 লিঙ্গ : পুরুষ	ফটো উপলব্ধ
514	XUN2072742	নাম : অনুশ্রী শাসমল স্বামীর নাম: শিবপ্রসাদ শাসমল বাড়ির নং : n0155 বয়স : 30 লিঙ্গ : মহিলা	ফটো উপলব্ধ	515	XUN2390839	নাম : তনুশ্রী শাসমল স্বামীর নাম: মিলন শাসমল বাড়ির নং : N0096 বয়স : 33 লিঙ্গ : মহিলা	ফটো উপলব্ধ	516	XUN2370922	নাম : সুপ্রিয়া শাসমল স্বামীর নাম: উত্তম শাসমল বাড়ির নং : n0093 বয়স : 29 লিঙ্গ : মহিলা	ফটো উপলব্ধ
517	WB/29/199/222310	নাম : মায়ী সাউ স্বামীর নাম: গোপাল সাউ বাড়ির নং : n0110 বয়স : 56 লিঙ্গ : মহিলা	ফটো উপলব্ধ	518	XUN1609866	নাম : নিমাই সাউ পিতার নাম: গোপাল সাউ বাড়ির নং : n0110 বয়স : 40 লিঙ্গ : পুরুষ	ফটো উপলব্ধ	519	XUN1409721	নাম : পরিমল সাউ পিতার নাম: গোপাল সাউ বাড়ির নং : n0110 বয়স : 37 লিঙ্গ : পুরুষ	ফটো উপলব্ধ
520	XUN2062719	নাম : তুলাই সাউ স্বামীর নাম: পরিমল সাউ বাড়ির নং : n0110 বয়স : 32 লিঙ্গ : মহিলা	ফটো উপলব্ধ	521	WB/29/199/222382	নাম : পঞ্চানন সাঁতরা পিতার নাম: গঙ্গারাম সাঁতরা বাড়ির নং : n0098 বয়স : 81 লিঙ্গ : পুরুষ	ফটো উপলব্ধ	522	WB/29/199/222491	নাম : প্রভাবতী সাঁতরা স্বামীর নাম: পঞ্চানন সাঁতরা বাড়ির নং : n0098 বয়স : 71 লিঙ্গ : মহিলা	ফটো উপলব্ধ
523	LBT1725233	নাম : রেখা সাঁতরা স্বামীর নাম: দেবশীষ সাঁতরা বাড়ির নং : n0098 বয়স : 41 লিঙ্গ : মহিলা	ফটো উপলব্ধ	524	LBT1934504	নাম : দেবব্রত সাঁতরা পিতার নাম: পঞ্চানন সাঁতরা বাড়ির নং : n0098 বয়স : 45 লিঙ্গ : পুরুষ	ফটো উপলব্ধ	525	XUN1409705	নাম : সঙ্গীতা সাঁতরা স্বামীর নাম: দেবব্রত সাঁতরা বাড়ির নং : n0098 বয়স : 36 লিঙ্গ : মহিলা	ফটো উপলব্ধ
526	WB/29/199/222018	নাম : মৃত্যুঞ্জয় সাঁতরা পিতার নাম: গঙ্গারাম সাঁতরা বাড়ির নং : n0099 বয়স : 75 লিঙ্গ : পুরুষ	ফটো উপলব্ধ	527	WB/29/199/222718	নাম : মীরা সাঁতরা স্বামীর নাম: মৃত্যুঞ্জয় সাঁতরা বাড়ির নং : n0099 বয়স : 65 লিঙ্গ : মহিলা	ফটো উপলব্ধ	528	LBT1349190	নাম : গৌতম সাঁতরা পিতার নাম: মৃত্যুঞ্জয় সাঁতরা বাড়ির নং : n0099 বয়স : 44 লিঙ্গ : পুরুষ	ফটো উপলব্ধ
529	LBT2233286	নাম : দীপালি সাঁতরা স্বামীর নাম: গৌতম সাঁতরা বাড়ির নং : n0099 বয়স : 37 লিঙ্গ : মহিলা	ফটো উপলব্ধ	530	LBT1350362	নাম : কম্পনা সাঁতরা স্বামীর নাম: দীপক সাঁতরা বাড়ির নং : n0105 বয়স : 54 লিঙ্গ : মহিলা	ফটো উপলব্ধ	531	LBT1934538	নাম : ভোলানাথ সাঁতরা পিতার নাম: বিজয় সাঁতরা বাড়ির নং : n0106 বয়স : 55 লিঙ্গ : পুরুষ	ফটো উপলব্ধ
532	LBT1934546	নাম : প্রতিমা সাঁতরা স্বামীর নাম: ভোলানাথ সাঁতরা বাড়ির নং : n0106 বয়স : 46 লিঙ্গ : মহিলা	ফটো উপলব্ধ	533	WB/29/199/222476	নাম : সাধনা সাঁতরা স্বামীর নাম: পরেশ সাঁতরা বাড়ির নং : n0107 বয়স : 61 লিঙ্গ : মহিলা	ফটো উপলব্ধ	534	LBT1319409	নাম : মঞ্জুরাণী সাঁতরা স্বামীর নাম: ভবতোষ সাঁতরা বাড়ির নং : n0107 বয়স : 48 লিঙ্গ : মহিলা	ফটো উপলব্ধ
535	XUN2160588	নাম : রাজ কুমার সাঁতরা পিতার নাম: ভবতোষ সাঁতরা বাড়ির নং : n0107 বয়স : 29 লিঙ্গ : পুরুষ	ফটো উপলব্ধ	536	WB/29/199/222538	নাম : তারাপদ সাঁতরা পিতার নাম: শ্যাম সাঁতরা বাড়ির নং : n0108 বয়স : 65 লিঙ্গ : পুরুষ	ফটো উপলব্ধ	537	NUT1698190	নাম : সুমিত্রা সাঁতরা স্বামীর নাম: অভয় সাঁতরা বাড়ির নং : n0103 বয়স : 33 লিঙ্গ : মহিলা	ফটো উপলব্ধ
538	XUN2370849	নাম : সুকুমার সাঁতরা পিতার নাম: ভবতোষ সাঁতরা বাড়ির নং : n0107 বয়স : 27 লিঙ্গ : পুরুষ	ফটো উপলব্ধ	539	XUN2500080	নাম : সুশোভন সাঁতরা পিতার নাম: তপন কুমার সাঁতরা বাড়ির নং : এন0100 বয়স : 28 লিঙ্গ : পুরুষ	ফটো উপলব্ধ	540	XUN2370997	নাম : রুপা সাঁতরা মায়ের নাম: অরুণ কুমার সাঁতরা বাড়ির নং : n0104 বয়স : 42 লিঙ্গ : মহিলা	ফটো উপলব্ধ

বিধানসভা নির্বাচনক্ষেত্রের নং, নাম : 230-দাসপুর
ভাগ নং, নাম : 1-সীতাপুর (উ.,পূ.ও উ.,প.পাড়া)

541 নাম : পিউ সাঁতরা পিতার নাম: ভাবতোষ সাঁতরা বাড়ির নং : এন0107 বয়স : 21 লিঙ্গ : মহিলা	XUN3072436 ফটো উপলব্ধ	542 নাম : স্পন্দন সাঁতরা পিতার নাম: মনোরঞ্জন সাঁতরা বাড়ির নং : এন0102 বয়স : 22 লিঙ্গ : পুরুষ	XUN3058203 ফটো উপলব্ধ	543 নাম : আশা সাঁতরা স্বামীর নাম: মদন সাঁতরা বাড়ির নং : এন0105 বয়স : 75 লিঙ্গ : মহিলা	XUN3071149 ফটো উপলব্ধ
544 নাম : দীপঙ্কর সাঁতরা পিতার নাম: ভোলানাথ সাঁতরা বাড়ির নং : n0106 বয়স : 28 লিঙ্গ : পুরুষ	XUN2249944 ফটো উপলব্ধ	545 নাম : নবনীতা সাঁতরা স্বামীর নাম: কান্তিক চন্দ্র সাঁতরা বাড়ির নং : n0108 বয়স : 28 লিঙ্গ : মহিলা	XUN2249977 ফটো উপলব্ধ	546 নাম : ডলি (ভট্টাচার্য্য) সাঁতরা স্বামীর নাম: বিনয় সাঁতরা বাড়ির নং : n0105 বয়স : 36 লিঙ্গ : মহিলা	XUN2250017 ফটো উপলব্ধ
547 নাম : মায়ী সাঁতরা স্বামীর নাম: বিহারী সাঁতরা বাড়ির নং : n0104 বয়স : 76 লিঙ্গ : মহিলা	WB/29/199/222196 ফটো উপলব্ধ	548 নাম : রবীন্দ্র নাথ সাঁতরা পিতার নাম: ভগীরথ সাঁতরা বাড়ির নং : n0109 বয়স : 33 লিঙ্গ : পুরুষ	XUN1730720 ফটো উপলব্ধ	549 নাম : অরুণ কুমার সাঁতরা পিতার নাম: বিহারী সাঁতরা বাড়ির নং : n0104 বয়স : 44 লিঙ্গ : পুরুষ	LBT1934520 ফটো উপলব্ধ
550 নাম : তরুণ কুমার সাঁতরা পিতার নাম: বিহারীলাল সাঁতরা বাড়ির নং : n0104 বয়স : 50 লিঙ্গ : পুরুষ	LBT2172237 ফটো উপলব্ধ	551 নাম : চাঁপা সাঁতরা স্বামীর নাম: তরুণকুমার সাঁতরা বাড়ির নং : n0104 বয়স : 35 লিঙ্গ : মহিলা	XUN1409713 ফটো উপলব্ধ	552 নাম : দিলীপ সাঁতরা পিতার নাম: মদন সাঁতরা বাড়ির নং : n0105 বয়স : 61 লিঙ্গ : পুরুষ	LBT1725258 ফটো উপলব্ধ
553 নাম : কাকলী সাঁতরা স্বামীর নাম: দিলীপ সাঁতরা বাড়ির নং : n0105 বয়স : 55 লিঙ্গ : মহিলা	WB/29/199/222720 ফটো উপলব্ধ	554 নাম : দেবশীষ সাঁতরা পিতার নাম: পঞ্চানন সাঁতরা বাড়ির নং : n0098 বয়স : 52 লিঙ্গ : পুরুষ	XUN2940807 ফটো উপলব্ধ	555 নাম : সুশান্ত মাল্লা পিতার নাম: ভগীরথ মাল্লা বাড়ির নং : এন0104 বয়স : 49 লিঙ্গ : পুরুষ	JYJ2564953 ফটো উপলব্ধ
556 নাম : সরস্বতী মাল্লা স্বামীর নাম: সুশান্ত মাল্লা বাড়ির নং : এন0104 বয়স : 42 লিঙ্গ : মহিলা	JYJ2124766 ফটো উপলব্ধ	557 নাম : শেফালী সিংহ সাঁতরা স্বামীর নাম: রাজকুমার সাঁতরা বাড়ির নং : এন0107 বয়স : 27 লিঙ্গ : মহিলা	XUN2464626 ফটো উপলব্ধ	558 নাম : অঞ্জন সাঁতরা পিতার নাম: মৃত্যুঞ্জয় সাঁতরা বাড়ির নং : n0099 বয়স : 38 লিঙ্গ : পুরুষ	LBT2233278 ফটো উপলব্ধ
559 নাম : পূজা সাঁতরা স্বামীর নাম: অঞ্জন সাঁতরা বাড়ির নং : n0099 বয়স : 30 লিঙ্গ : মহিলা	XUN2062560 ফটো উপলব্ধ	560 নাম : স্বপন সাঁতরা পিতার নাম: গঙ্গারাম সাঁতরা বাড়ির নং : n0100 বয়স : 59 লিঙ্গ : পুরুষ	WB/29/199/222529 ফটো উপলব্ধ	561 নাম : বিনয় সাঁতরা পিতার নাম: দিলীপ সাঁতরা বাড়ির নং : n0105 বয়স : 36 লিঙ্গ : পুরুষ	LBT2233294 ফটো উপলব্ধ
562 নাম : সুমিত্রা সাঁতরা স্বামীর নাম: স্বপন সাঁতরা বাড়ির নং : n0100 বয়স : 55 লিঙ্গ : মহিলা	WB/29/199/222719 ফটো উপলব্ধ	563 নাম : চন্দনা সাঁতরা স্বামীর নাম: তপন সাঁতরা বাড়ির নং : n0100 বয়স : 50 লিঙ্গ : মহিলা	WB/29/199/222727 ফটো উপলব্ধ	564 নাম : রীনা সাঁতরা স্বামীর নাম: শম্ভু সাঁতরা বাড়ির নং : n0106 বয়স : 50 লিঙ্গ : মহিলা	XUN2706117 ফটো উপলব্ধ
565 নাম : ভগীরথ সাঁতরা পিতার নাম: হরিপদ সাঁতরা বাড়ির নং : n0109 বয়স : 64 লিঙ্গ : পুরুষ	XUN2706059 ফটো উপলব্ধ	566 নাম : সবিতা সাঁতরা স্বামীর নাম: প্রতাপ সাঁতরা বাড়ির নং : n0105 বয়স : 65 লিঙ্গ : মহিলা	XUN2706018 ফটো উপলব্ধ	567 নাম : চম্পা সাঁতরা স্বামীর নাম: বিশ্বনাথ সাঁতরা বাড়ির নং : n0101 বয়স : 56 লিঙ্গ : মহিলা	WB/29/199/222789 ফটো উপলব্ধ
568 নাম : জয়শ্রী সাঁতরা স্বামীর নাম: শক্তিপদ সাঁতরা বাড়ির নং : n0101 বয়স : 30 লিঙ্গ : মহিলা	XUN2062537 ফটো উপলব্ধ	569 নাম : সরমা সাঁতরা স্বামীর নাম: ভগীরথ সাঁতরা বাড়ির নং : n0109 বয়স : 55 লিঙ্গ : মহিলা	XUN2706067 ফটো উপলব্ধ	570 নাম : গীতারানী সাঁতরা স্বামীর নাম: চিত্তরঞ্জন সাঁতরা বাড়ির নং : n0102 বয়স : 43 লিঙ্গ : মহিলা	LBT1934512 ফটো উপলব্ধ

বিধানসভা নির্বাচনক্ষেত্রের নং, নাম : 230-দাসপুর
ভাগ নং, নাম : 1-সীতাপুর (উ.,পূ.ও উ.,প.পাড়া)

571	WB/29/199/222484	ফটো উপলব্ধ	572	WB/29/199/222483	ফটো উপলব্ধ	573	LBT2172245	ফটো উপলব্ধ
নাম : মনোরঞ্জন সাঁতরা পিতার নাম: গোষ্ঠ সাঁতরা বাড়ির নং : n0102 বয়স : 63 লিঙ্গ : পুরুষ			নাম : মীনা সাঁতরা স্বামীর নাম: মনোরঞ্জন সাঁতরা বাড়ির নং : n0102 বয়স : 53 লিঙ্গ : মহিলা			নাম : চিত্তরঞ্জন সাঁতরা পিতার নাম: গোষ্ঠ সাঁতরা বাড়ির নং : n0102 বয়স : 55 লিঙ্গ : পুরুষ		
574	LBT1318948	ফটো উপলব্ধ	575	XUN1948801	ফটো উপলব্ধ	576	LBT2056018	ফটো উপলব্ধ
নাম : অজয় সাঁতরা পিতার নাম: মদন সাঁতরা বাড়ির নং : n0103 বয়স : 49 লিঙ্গ : পুরুষ			নাম : সঙ্গীতা সাঁতরা স্বামীর নাম: অজয় সাঁতরা বাড়ির নং : n0103 বয়স : 32 লিঙ্গ : মহিলা			নাম : সঞ্জয় সাঁতরা পিতার নাম: মদন বাড়ির নং : n0103 বয়স : 40 লিঙ্গ : পুরুষ		
577	WB/29/199/222553	ফটো উপলব্ধ	578	XUN1609858	ফটো উপলব্ধ	579	XUN1948827	ফটো উপলব্ধ
নাম : ছায়ারানী সাঁতরা স্বামীর নাম: তারাপদ সাঁতরা বাড়ির নং : n0108 বয়স : 55 লিঙ্গ : মহিলা			নাম : কার্তিক চন্দ্র সাঁতরা পিতার নাম: তারাপদ সাঁতরা বাড়ির নং : n0108 বয়স : 34 লিঙ্গ : পুরুষ			নাম : বিশ্বজিৎ সাঁতরা পিতার নাম: গঙ্গাপ্রসাদ সাঁতরা বাড়ির নং : n0109 বয়স : 38 লিঙ্গ : পুরুষ		
580	XUN2062503	ফটো উপলব্ধ	581	XUN1720994	ফটো উপলব্ধ	582	XUN1948744	ফটো উপলব্ধ
নাম : অঞ্জু সাঁতরা স্বামীর নাম: বিশ্বজিৎ সাঁতরা বাড়ির নং : n0109 বয়স : 33 লিঙ্গ : মহিলা			নাম : শ্রাবনী সামন্ত স্বামীর নাম: মধুসূদন সামন্ত বাড়ির নং : এন0109 বয়স : 39 লিঙ্গ : মহিলা			নাম : শংকর সাঁতরা পিতার নাম: শম্ভুনাথ সাঁতরা বাড়ির নং : n0106 বয়স : 31 লিঙ্গ : পুরুষ		
583	LBT1725274	ফটো উপলব্ধ	584	XUN2470375	ফটো উপলব্ধ	585	XUN3204401	ফটো উপলব্ধ
নাম : অভয় সাঁতরা পিতার নাম: মদন মোহন সাঁতরা বাড়ির নং : n0103 বয়স : 42 লিঙ্গ : পুরুষ			নাম : মধুমিতা সাঁতরা স্বামীর নাম: রবীন্দ্রনাথ সাঁতরা বাড়ির নং : এন0109 বয়স : 26 লিঙ্গ : মহিলা			নাম : সৈকত সামন্ত মায়ের নাম: শ্রাবনী সামন্ত বাড়ির নং : এন0109 বয়স : 20 লিঙ্গ : পুরুষ		
586	LBT1725241	ফটো উপলব্ধ	587	XUN2839132	ফটো উপলব্ধ	588	XUN2940864	ফটো উপলব্ধ
নাম : শক্তি পদ সাঁতরা পিতার নাম: বিশ্বনাথ সাঁতরা বাড়ির নং : n0101 বয়স : 42 লিঙ্গ : পুরুষ			নাম : ভাস্কর সাঁতরা পিতার নাম: শম্ভুনাথ সাঁতরা বাড়ির নং : n0106 বয়স : 24 লিঙ্গ : পুরুষ			নাম : অক্ষয় সাঁতরা পিতার নাম: দেবশীষ সাঁতরা বাড়ির নং : এন0098 বয়স : 23 লিঙ্গ : পুরুষ		
589	XUN3170123	ফটো উপলব্ধ	590	XUN3002201	ফটো উপলব্ধ	591	LBT0461426	ফটো উপলব্ধ
নাম : অর্পণ সাঁতরা পিতার নাম: দেবশীষ সাঁতরা বাড়ির নং : এন0098 বয়স : 20 লিঙ্গ : পুরুষ			নাম : দেবশীষ সাঁতরা পিতার নাম: চিত্তরঞ্জন সাঁতরা বাড়ির নং : এন0102 বয়স : 22 লিঙ্গ : পুরুষ			নাম : ভবতোষ সাঁতরা পিতার নাম: পরেশ সাঁতরা বাড়ির নং : n0107 বয়স : 50 লিঙ্গ : পুরুষ		
592	XUN3058179	ফটো উপলব্ধ	593	XUN2370898	ফটো উপলব্ধ	594	XUN2309144	ফটো উপলব্ধ
নাম : ময়ূক সাঁতরা পিতার নাম: মনোরঞ্জন সাঁতরা বাড়ির নং : এন0102 বয়স : 30 লিঙ্গ : পুরুষ			নাম : মৌলি সাঁতরা মন্ডল স্বামীর নাম: শঙ্কর সাঁতরা বাড়ির নং : n0106 বয়স : 28 লিঙ্গ : মহিলা			নাম : লব কুমার সামন্ত পিতার নাম: বিশ্বনাথ সামন্ত বাড়ির নং : n0115 বয়স : 29 লিঙ্গ : পুরুষ		
595	XUN2309151	ফটো উপলব্ধ	596	XUN2397743	ফটো উপলব্ধ	597	XUN1948728	ফটো উপলব্ধ
নাম : কুশধ্বজ সামন্ত পিতার নাম: বিশ্বনাথ সামন্ত বাড়ির নং : n0115 বয়স : 29 লিঙ্গ : পুরুষ			নাম : সুরজিৎ সামন্ত পিতার নাম: অশোক সামন্ত বাড়ির নং : n0116 বয়স : 26 লিঙ্গ : পুরুষ			নাম : সঞ্জয় সামন্ত পিতার নাম: বিশ্বনাথ সামন্ত বাড়ির নং : n0115 বয়স : 33 লিঙ্গ : পুরুষ		
598	XUN2849420	ফটো উপলব্ধ	599	LBT2132439	ফটো উপলব্ধ	600	XUN2062487	ফটো উপলব্ধ
নাম : শুভেন্দু সামন্ত পিতার নাম: অমলেন্দু সামন্ত বাড়ির নং : n0000 বয়স : 24 লিঙ্গ : পুরুষ			নাম : অসীমা সামন্ত স্বামীর নাম: কাশীনাথ সামন্ত বাড়ির নং : n0117 বয়স : 39 লিঙ্গ : মহিলা			নাম : সোমা সামন্ত স্বামীর নাম: দেবনাথ সামন্ত বাড়ির নং : n0117 বয়স : 32 লিঙ্গ : মহিলা		

বিধানসভা নির্বাচনক্ষেত্রের নং, নাম : 230-দাসপুর
ভাগ নং, নাম : 1-সীতাপুর (উ.,পু.ও উ.,প.পাড়া)

601 নাম : কাশীনাথ সামন্ত পিতার নাম: বিজয় কৃষ্ণ সামন্ত বাড়ির নং : n0117 বয়স : 47 লিঙ্গ : পুরুষ	LBT1934645 ফটো উপলব্ধ	602 নাম : শুভাশীষ সামন্ত পিতার নাম: পুলিনচন্দ্র সামন্ত বাড়ির নং : n0122 বয়স : 38 লিঙ্গ : পুরুষ	XUN1409754 ফটো উপলব্ধ	603 নাম : রমা সামন্ত স্বামীর নাম: সুশোভন সামন্ত বাড়ির নং : এন0124 বয়স : 33 লিঙ্গ : মহিলা	XUN3087848 ফটো উপলব্ধ
604 নাম : রেখা সামন্ত স্বামীর নাম: শক্তি সামন্ত বাড়ির নং : n0115 বয়স : 43 লিঙ্গ : মহিলা	XUN1129311 ফটো উপলব্ধ	605 নাম : শক্তি সামন্ত পিতার নাম: শীতল সামন্ত বাড়ির নং : n0115 বয়স : 49 লিঙ্গ : পুরুষ	XUN1730811 ফটো উপলব্ধ	606 নাম : কার্তিক সামন্ত পিতার নাম: অসিত সামন্ত বাড়ির নং : এন0113 বয়স : 23 লিঙ্গ : পুরুষ	XUN2941003 ফটো উপলব্ধ
607 নাম : রাহুল সামন্ত পিতার নাম: জওহরলাল সামন্ত বাড়ির নং : এন0114 বয়স : 23 লিঙ্গ : পুরুষ	XUN2941037 ফটো উপলব্ধ	608 নাম : পূজা সামন্ত স্বামীর নাম: চন্দন সামন্ত বাড়ির নং : সীতাপুর বয়স : 26 লিঙ্গ : মহিলা	XUN2849701 ফটো উপলব্ধ	609 নাম : সুনীতি সামন্ত স্বামীর নাম: রবীন্দ্রনাথ সামন্ত বাড়ির নং : n0115 বয়স : 42 লিঙ্গ : মহিলা	LBT1934587 ফটো উপলব্ধ
610 নাম : রবীন্দ্রনাথ সামন্ত পিতার নাম: শীতল সামন্ত বাড়ির নং : n0115 বয়স : 59 লিঙ্গ : পুরুষ	XUN2849925 ফটো উপলব্ধ	611 নাম : অসিত কুমার সামন্ত পিতার নাম: মদনমোহন সামন্ত বাড়ির নং : n0113 বয়স : 54 লিঙ্গ : পুরুষ	XUN2849883 ফটো উপলব্ধ	612 নাম : বীনারানী সামন্ত স্বামীর নাম: বলাই সামন্ত বাড়ির নং : n0111 বয়স : 66 লিঙ্গ : মহিলা	WB/29/199/222220 ফটো উপলব্ধ
613 নাম : চন্দন সামন্ত পিতার নাম: বলাই সামন্ত বাড়ির নং : n0111 বয়স : 37 লিঙ্গ : পুরুষ	XUN1129519 ফটো উপলব্ধ	614 নাম : অমলেন্দু সামন্ত পিতার নাম: সুধাকর সামন্ত বাড়ির নং : n0112 বয়স : 62 লিঙ্গ : পুরুষ	WB/29/199/222017 ফটো উপলব্ধ	615 নাম : নমিতা সামন্ত স্বামীর নাম: অমলেন্দু সামন্ত বাড়ির নং : n0112 বয়স : 55 লিঙ্গ : মহিলা	WB/29/199/222629 ফটো উপলব্ধ
616 নাম : মৌসুমি সামন্ত পিতার নাম: অমলেন্দু সামন্ত বাড়ির নং : n0112 বয়স : 31 লিঙ্গ : মহিলা	XUN1948876 ফটো উপলব্ধ	617 নাম : রঞ্জিত সামন্ত পিতার নাম: মদনমোহন সামন্ত বাড়ির নং : n0113 বয়স : 56 লিঙ্গ : পুরুষ	WB/29/199/222599 ফটো উপলব্ধ	618 নাম : শ্যামলী সামন্ত স্বামীর নাম: অসিত সামন্ত বাড়ির নং : n0113 বয়স : 50 লিঙ্গ : মহিলা	LBT1934611 ফটো উপলব্ধ
619 নাম : পারুলবালা সামন্ত স্বামীর নাম: মদন সামন্ত বাড়ির নং : n0113 বয়স : 80 লিঙ্গ : মহিলা	LBT1319433 ফটো উপলব্ধ	620 নাম : টুকসোনা সামন্ত স্বামীর নাম: রনজিত সামন্ত বাড়ির নং : n0113 বয়স : 52 লিঙ্গ : মহিলা	WB/29/199/222628 ফটো উপলব্ধ	621 নাম : মনীষা মাজী সাঁতরা স্বামীর নাম: সুশোভন সাঁতরা বাড়ির নং : নং 100 বয়স : 28 লিঙ্গ : মহিলা	XUN2257574 ফটো উপলব্ধ
622 নাম : সন্ধ্যা সামন্ত স্বামীর নাম: মানিক সামন্ত বাড়ির নং : n0114 বয়স : 65 লিঙ্গ : মহিলা	XUN3210812 ফটো উপলব্ধ	623 নাম : জহরলাল সামন্ত পিতার নাম: মানিক সামন্ত বাড়ির নং : n0114 বয়স : 50 লিঙ্গ : পুরুষ	LBT1318591 ফটো উপলব্ধ	624 নাম : তারারানী সামন্ত স্বামীর নাম: জহরলাল সামন্ত বাড়ির নং : n0114 বয়স : 42 লিঙ্গ : মহিলা	LBT1934652 ফটো উপলব্ধ
625 নাম : অজিত সামন্ত পিতার নাম: উপেন্দ্র সামন্ত বাড়ির নং : n0115 বয়স : 84 লিঙ্গ : পুরুষ	WB/29/199/222516 ফটো উপলব্ধ	626 নাম : লক্ষ্মী সামন্ত স্বামীর নাম: অজিত সামন্ত বাড়ির নং : n0115 বয়স : 78 লিঙ্গ : মহিলা	WB/29/199/222555 ফটো উপলব্ধ	627 নাম : অসীম সামন্ত পিতার নাম: অজিত সামন্ত বাড়ির নং : n0115 বয়স : 50 লিঙ্গ : পুরুষ	LBT2172252 ফটো উপলব্ধ
628 নাম : সুতপা সামন্ত স্বামীর নাম: অসীম সামন্ত বাড়ির নং : n0115 বয়স : 41 লিঙ্গ : মহিলা	LBT1934603 ফটো উপলব্ধ	629 নাম : বীণাপানী সামন্ত স্বামীর নাম: শীতল সামন্ত বাড়ির নং : n0115 বয়স : 78 লিঙ্গ : মহিলা	WB/29/199/222654 ফটো উপলব্ধ	630 নাম : তনুশ্রী সামন্ত স্বামীর নাম: রঘুনাথ সামন্ত বাড়ির নং : n0115 বয়স : 53 লিঙ্গ : মহিলা	XUN3202157 ফটো উপলব্ধ

631	LBT2233302	নাম : বিশ্বনাথ সামন্ত পিতার নাম: শীতল সামন্ত বাড়ির নং : n0115 বয়স : 58 লিঙ্গ : পুরুষ	ফটো উপলব্ধ	632	XUN3202017	নাম : নীলিমা সামন্ত স্বামীর নাম: বিশ্বনাথ সামন্ত বাড়ির নং : n0115 বয়স : 50 লিঙ্গ : মহিলা	ফটো উপলব্ধ	633	WB/29/199/222280	নাম : অশোক সামন্ত পিতার নাম: অজিত সামন্ত বাড়ির নং : n0116 বয়স : 57 লিঙ্গ : পুরুষ	ফটো উপলব্ধ
634	WB/29/199/222454	নাম : পুষ্প সামন্ত স্বামীর নাম: অশোক সামন্ত বাড়ির নং : n0116 বয়স : 51 লিঙ্গ : মহিলা	ফটো উপলব্ধ	635	WB/29/199/222556	নাম : সৌরী সামন্ত স্বামীর নাম: সুধীর সামন্ত বাড়ির নং : n0118 বয়স : 83 লিঙ্গ : মহিলা	ফটো উপলব্ধ	636	WB/29/199/222504	নাম : নমিতা সামন্ত স্বামীর নাম: বিমলেন্দু সামন্ত বাড়ির নং : n0119 বয়স : 55 লিঙ্গ : মহিলা	ফটো উপলব্ধ
637	XUN1823046	নাম : সঞ্জয় সামন্ত পিতার নাম: বিমলেন্দু সামন্ত বাড়ির নং : n0119 বয়স : 34 লিঙ্গ : পুরুষ	ফটো উপলব্ধ	638	XUN2062586	নাম : সীমা সামন্ত স্বামীর নাম: দিলীপ সামন্ত বাড়ির নং : n0121 বয়স : 33 লিঙ্গ : মহিলা	ফটো উপলব্ধ	639	LBT1934637	নাম : রীনা সামন্ত স্বামীর নাম: দীপক সামন্ত বাড়ির নং : n0121 বয়স : 42 লিঙ্গ : মহিলা	ফটো উপলব্ধ
640	WB/29/199/222495	নাম : প্রতিমা সামন্ত স্বামীর নাম: পুলিন সামন্ত বাড়ির নং : n0122 বয়স : 57 লিঙ্গ : মহিলা	ফটো উপলব্ধ	641	LBT2233310	নাম : দেবাশিষ সামন্ত পিতার নাম: পুলিন সামন্ত বাড়ির নং : n0122 বয়স : 46 লিঙ্গ : পুরুষ	ফটো উপলব্ধ	642	LBT1934686	নাম : স্বপন সামন্ত পিতার নাম: মতিলাল সামন্ত বাড়ির নং : n0123 বয়স : 64 লিঙ্গ : পুরুষ	ফটো উপলব্ধ
643	WB/29/199/222496	নাম : মানসী রাণী সামন্ত স্বামীর নাম: স্বপন সামন্ত বাড়ির নং : n0123 বয়স : 59 লিঙ্গ : মহিলা	ফটো উপলব্ধ	644	XUN1730829	নাম : সুমিত্রা কুমার সামন্ত পিতার নাম: স্বপন কুমার সামন্ত বাড়ির নং : n0123 বয়স : 34 লিঙ্গ : পুরুষ	ফটো উপলব্ধ	645	LBT1318567	নাম : ভারতী সামন্ত স্বামীর নাম: সুনিল সামন্ত বাড়ির নং : n0124 বয়স : 60 লিঙ্গ : মহিলা	ফটো উপলব্ধ
646	XUN3170156	নাম : অনিল সামন্ত অন্যান্য: গোবর্ধন সামন্ত বাড়ির নং : নং124 বয়স : 69 লিঙ্গ : পুরুষ	ফটো উপলব্ধ	647	XUN3170081	নাম : অঙ্কুর সামন্ত অন্যান্য: সুশোভন সামন্ত , বাড়ির নং : এন0112 বয়স : 64 লিঙ্গ : মহিলা	ফটো উপলব্ধ	648	XUN1409762	নাম : সুশোভন সামন্ত পিতার নাম: সুনিলকুমার সামন্ত বাড়ির নং : n0124 বয়স : 42 লিঙ্গ : পুরুষ	ফটো উপলব্ধ
649	XTV1936269	নাম : আশা সামন্ত স্বামীর নাম: সঞ্জয় সামন্ত বাড়ির নং : এন0115 বয়স : 25 লিঙ্গ : মহিলা	ফটো উপলব্ধ	650	XUN2940930	নাম : মৌসুমী সামন্ত পিতার নাম: শক্তি সামন্ত বাড়ির নং : এন0115 বয়স : 24 লিঙ্গ : মহিলা	ফটো উপলব্ধ	651	XUN3205663	নাম : রীতম সামন্ত পিতার নাম: রবীন্দ্রনাথ সামন্ত বাড়ির নং : এন0115 বয়স : 21 লিঙ্গ : পুরুষ	ফটো উপলব্ধ
652	XUN2470359	নাম : তাপসী সামন্ত স্বামীর নাম: দেবাশিষ সামন্ত বাড়ির নং : এন0122 বয়স : 33 লিঙ্গ : মহিলা	ফটো উপলব্ধ	653	XUN2498103	নাম : অনুভা মন্ডল সামন্ত স্বামীর নাম: শুভাশিষ সামন্ত বাড়ির নং : এন0122 বয়স : 26 লিঙ্গ : মহিলা	ফটো উপলব্ধ	654	LBT1934678	নাম : কাজল সামন্ত স্বামীর নাম: বাসুদেব সামন্ত বাড়ির নং : n0123 বয়স : 64 লিঙ্গ : মহিলা	ফটো উপলব্ধ
655	LBT1934660	নাম : বাসুদেব সামন্ত পিতার নাম: মতিলাল সামন্ত বাড়ির নং : n0123 বয়স : 70 লিঙ্গ : পুরুষ	ফটো উপলব্ধ	656	XUN1609908	নাম : তুলসী সিং স্বামীর নাম: শ্রীদাম সিং বাড়ির নং : n0125 বয়স : 34 লিঙ্গ : মহিলা	ফটো উপলব্ধ	657	WB/29/199/222404	নাম : সুমিত্রা সিং স্বামীর নাম: শ্রীদাম সিং বাড়ির নং : n0125 বয়স : 59 লিঙ্গ : মহিলা	ফটো উপলব্ধ
658	XUN1823467	নাম : পঞ্চানন সিং পিতার নাম: শ্রীদাম সিং বাড়ির নং : n0125 বয়স : 33 লিঙ্গ : পুরুষ	ফটো উপলব্ধ	659	WB/29/199/222296	নাম : কাজল সিং স্বামীর নাম: বলরাম সিং বাড়ির নং : n0125 বয়স : 54 লিঙ্গ : মহিলা	ফটো উপলব্ধ	660	XUN1823475	নাম : প্রশান্ত সিং পিতার নাম: বলরাম সিং বাড়ির নং : n0125 বয়স : 35 লিঙ্গ : পুরুষ	ফটো উপলব্ধ

বিধানসভা নির্বাচনক্ষেত্রের নং, নাম : 230-দাসপুর
ভাগ নং, নাম : 1-সীতাপুর (উ., পু. ও উ., প. পাড়া)

661	WB/29/199/222406	ফটো উপলব্ধ	662	XUN1129642	ফটো উপলব্ধ	663	WB/29/198/498120	ফটো উপলব্ধ
নাম : শ্রীকান্ত সিং পিতার নাম: বামাপদ সিং বাড়ির নং : n0125 বয়স : 52 লিঙ্গ : পুরুষ			নাম : চম্পা সিং স্বামীর নাম: শ্রীকান্ত সিং বাড়ির নং : n0125 বয়স : 45 লিঙ্গ : মহিলা			নাম : শ্যামলী সামন্ত স্বামীর নাম: ভাস্কর সামন্ত বাড়ির নং : এন0125 বয়স : 51 লিঙ্গ : মহিলা		
664	WB/29/198/498387	ফটো উপলব্ধ	665	XUN2158368	ফটো উপলব্ধ	666	XUN2397727	ফটো উপলব্ধ
নাম : ভাস্কর সামন্ত পিতার নাম: ভবতোষ সামন্ত বাড়ির নং : এন0125 বয়স : 61 লিঙ্গ : পুরুষ			নাম : দীনেশ সামন্ত পিতার নাম: ভাস্কর সামন্ত বাড়ির নং : এন0125 বয়স : 29 লিঙ্গ : পুরুষ			নাম : সরমা (বারিক) সিং স্বামীর নাম: পঞ্চানন সিং বাড়ির নং : n0125 বয়স : 26 লিঙ্গ : মহিলা		
667	XUN3170073	ফটো উপলব্ধ	668	XUN3170107	ফটো উপলব্ধ	669	XUN3170115	ফটো উপলব্ধ
নাম : শান্তনু সামন্ত পিতার নাম: অসিত সামন্ত বাড়ির নং : এন0113 বয়স : 21 লিঙ্গ : পুরুষ			নাম : শিউলি চ্যাটার্জী পিতার নাম: সন্দীপ চ্যাটার্জী বাড়ির নং : এন0012 বয়স : 20 লিঙ্গ : মহিলা			নাম : সুশেণ চ্যাটার্জী পিতার নাম: সুদীপ চ্যাটার্জী বাড়ির নং : এন0012 বয়স : 21 লিঙ্গ : পুরুষ		
670	XUN3170131	ফটো উপলব্ধ	671	XUN3177656	ফটো উপলব্ধ	672	XUN3217106	ফটো উপলব্ধ
নাম : জিৎ সামন্ত পিতার নাম: রঞ্জিত সামন্ত বাড়ির নং : এন0113 বয়স : 20 লিঙ্গ : পুরুষ			নাম : শিবনাথ ধাওয়া পিতার নাম: পরিমল ধাওয়া বাড়ির নং : এন0031 বয়স : 20 লিঙ্গ : পুরুষ			নাম : সুচরিতা দে পিতার নাম: দেবরত দে বাড়ির নং : এন0030 বয়স : 20 লিঙ্গ : মহিলা		
673	XUN3233756	ফটো উপলব্ধ	674	XUN3228301	ফটো উপলব্ধ	675	XUN3245297	ফটো উপলব্ধ
নাম : লক্ষ্মী অধিকারী কোঞ্জিলাল স্বামীর নাম: শক্তিধারী কোঞ্জিলাল বাড়ির নং : এন0000 বয়স : 21 লিঙ্গ : মহিলা			নাম : শিল্পা ধাওয়া স্বামীর নাম: সন্দীপ ধাওয়া বাড়ির নং : এন0038 বয়স : 19 লিঙ্গ : মহিলা			নাম : খুশি চক্রবর্তী পিতার নাম: সুশান্ত চক্রবর্তী বাড়ির নং : এন0006 বয়স : 19 লিঙ্গ : মহিলা		
676	NUT2704245	ফটো উপলব্ধ	677	XUN3005402	ফটো উপলব্ধ			
নাম : সোমা ব্যানার্জী পিতার নাম: রাজু ব্যানার্জী বাড়ির নং : এন0000 বয়স : 23 লিঙ্গ : মহিলা			নাম : রীমা জানা পিতার নাম: গোরা জানা বাড়ির নং : এন0000 বয়স : 22 লিঙ্গ : মহিলা					

678	1	XUN3280161
নাম : নমিতা সাউ নায়ক স্বামীর নাম: গণেশ নায়ক বাড়ির নং : এন0052 বয়স : 25 লিঙ্গ : মহিলা		
ফটো উপলব্ধ		

679	1	XUN3280369
নাম : সুরজ কুমার ধাওয়া পিতার নাম: অনুপ ধাওয়া বাড়ির নং : নং০০৪৪ বয়স : 18 লিঙ্গ : পুরুষ		
ফটো উপলব্ধ		

680	1	XUN3281870
নাম : অনিবার্ন রায় পিতার নাম: বিশ্বরঞ্জন রায় বাড়ির নং : নং০০৮১ বয়স : 18 লিঙ্গ : পুরুষ		
ফটো উপলব্ধ		

681	1	XUN3281938
নাম : সায়নী ধাওয়া পিতার নাম: শরৎ ধাওয়া বাড়ির নং : নং00৩৭ বয়স : 18 লিঙ্গ : মহিলা		
ফটো উপলব্ধ		

682	1	XUN3283090
নাম : অনন্যা সাঁতরা পিতার নাম: গৌতম সাঁতরা বাড়ির নং : নং০০৯৯ বয়স : 18 লিঙ্গ : মহিলা		
ফটো উপলব্ধ		

683	1	XUN3285863
নাম : রুদ্রনীল ধাওয়া পিতার নাম: অভিজিৎ ধাওয়া বাড়ির নং : নং00৩১ বয়স : 18 লিঙ্গ : পুরুষ		
ফটো উপলব্ধ		

684	1	XUN3286457
নাম : সমীর ধাওয়া পিতার নাম: শুভাশীষ ধাওয়া বাড়ির নং : নং00৩৫ বয়স : 19 লিঙ্গ : পুরুষ		
ফটো উপলব্ধ		

নির্বাচক সংখ্যার সারসংক্ষেপ :								
A) নির্বাচকের সংখ্যা :								
	নির্বাচক তালিকার প্রকৃতি	নির্বাচক তালিকার পরিচিতি :	নির্বাচকের সংখ্যা :					
			পুরুষ	মহিলা	তৃতীয় লিঙ্গ	মোট		
I	মূল তালিকা	মূল তালিকা	বিশেষ নিবিড় সংশোধনী ২০২৬-এর চূড়ান্ত ভোটার তালিকা		332	345	0	677
II	1- সংযোজন তালিকা	সংযোজনী 1	বিশেষ সংক্ষিপ্ত সংশোধন 2026		4	3	0	7
III	2- বিয়োজন তালিকা	সংযোজনী 1	বিশেষ সংক্ষিপ্ত সংশোধন 2026		1	1	0	2
IV	'লিঙ্গ ক্ষেত্রের' পরিবর্তনের কারণে পার্থক্য			0	0	0	0	
নির্বাচকের মোট সংখ্যা (I+II-III+IV)				335	347	0	682	
B) ক্রটি সংশোধনের সংখ্যা :								
নির্বাচক তালিকার প্রকৃতি	নির্বাচক তালিকার পরিচিতি :	ক্রটি সংশোধনের সংখ্যা :						
সংযোজনী 1	বিশেষ সংক্ষিপ্ত সংশোধন 2026	0						

নির্বাচক নিবন্ধন আধিকারিকের স্বাক্ষর

E-মৃত, S-স্থানান্তরিত, R-একাধিকবার অন্তর্ভুক্ত, M-নিখোঁজ, Q-যোগ্য নহে