

নির্বাচক তালিকা 2026 S25 পশ্চিমবঙ্গ

বিধানসভা নির্বাচনক্ষেত্রের নং, নাম ও সংরক্ষণের স্থিতি : 234 - শালবনী (সাধারণ)		অংশ নং : 251																			
বিধানসভা নির্বাচনক্ষেত্রটি যে লোকসভা নির্বাচনক্ষেত্রের / ক্ষেত্রসমূহের অন্তর্ভুক্ত তার নং, নাম ও সংরক্ষণ স্থিতি : 33 - ঝাড়গ্রাম (তপশীলি উপজাতি)																					
1. সংশোধনের পূর্ণ বিবরণ																					
সংশোধনের বৎসর :	2026	নির্বাচক তালিকার পরিচিতি :																			
ভিত্তি তারিখ :	01-01-2026	বিশেষ নিবিড় সংশোধনী ২০২৬-এর চূড়ান্ত ভোটের তালিকা																			
সংশোধনের প্রকৃতি :	বিশেষ নিবিড় সংশোধনী 2026																				
প্রকাশনার তারিখ :	28-02-2026																				
2. অংশ ও নির্বাচনী এলাকার পূর্ণ বিবরণ :																					
অংশের ভাগ নং ও নাম :																					
1-শালবনী(পশ্চিম) প্রথম অংশ		<table border="1"> <tr> <td>প্রধান শহর/গ্রাম</td> <td>: শালবনী</td> </tr> <tr> <td>ওয়ার্ড</td> <td>:</td> </tr> <tr> <td>থানা</td> <td>: শালবনী</td> </tr> <tr> <td>গ্রাম পঞ্চায়েত</td> <td>: শালবনী</td> </tr> <tr> <td>ব্লক</td> <td>: শালবনী</td> </tr> <tr> <td>মহকুমা</td> <td>: মেদিনীপুর সদর</td> </tr> <tr> <td>জেলা</td> <td>: পশ্চিম মেদিনীপুর</td> </tr> <tr> <td>পিন</td> <td>: 721147</td> </tr> </table>				প্রধান শহর/গ্রাম	: শালবনী	ওয়ার্ড	:	থানা	: শালবনী	গ্রাম পঞ্চায়েত	: শালবনী	ব্লক	: শালবনী	মহকুমা	: মেদিনীপুর সদর	জেলা	: পশ্চিম মেদিনীপুর	পিন	: 721147
প্রধান শহর/গ্রাম	: শালবনী																				
ওয়ার্ড	:																				
থানা	: শালবনী																				
গ্রাম পঞ্চায়েত	: শালবনী																				
ব্লক	: শালবনী																				
মহকুমা	: মেদিনীপুর সদর																				
জেলা	: পশ্চিম মেদিনীপুর																				
পিন	: 721147																				
3. ভোট গ্রহন কেন্দ্রের পূর্ণ বিবরণ :																					
ভোট গ্রহন কেন্দ্রের নং, নাম :		ভোট গ্রহন কেন্দ্রের শ্রেণী :		গ্রামীণ																	
251 - শালবনী কানাই লাল প্রাথমিক বিদ্যালয়		এই অংশে সহায়ক ভোটগ্রহন কেন্দ্রের সংখ্যা		0																	
ভোট গ্রহন কেন্দ্রের ঠিকানা :		:																			
শালবনী কানাই লাল প্রাথমিক বিদ্যালয়, রুম নং - ১, শালবনী																					
4. নির্বাচকের সংখ্যা :																					
প্রথম ক্রমিক নং	শেষ ক্রমিক নং	মোট সংখ্যা																			
		পুরুষ	মহিলা	তৃতীয় লিঙ্গ	মোট																
1	817	395	422	0	817																

নির্বাচক নিবন্ধন আধিকারিকের স্বাক্ষর

Nazri Naksha



Google Map View



Polling Station Building Front View



Polling Station Front View



Cad View

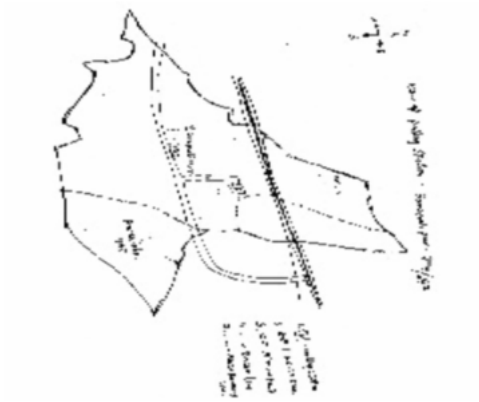

Key MAP View

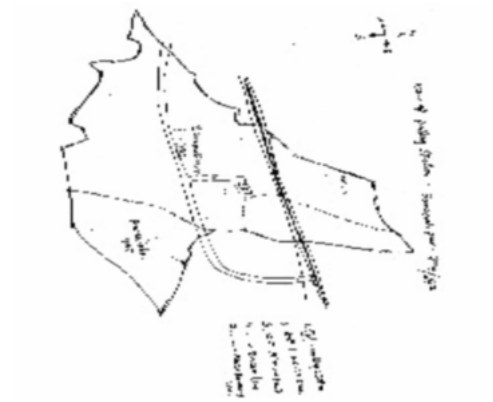

বিধানসভা নির্বাচনক্ষেত্রের নং, নাম : 234-শালবনী
ভাগ নং, নাম : 1-শালবনী(পশ্চিম) প্রথম অংশ

1	IRH2086478	IRH2809861	JPW1728039
নাম : এ বাল কৃষ্ণ পিতার নাম: এ ঈশ্বর রাও বাড়ির নং : n0227 বয়স : 28 লিঙ্গ : পুরুষ	ফটো উপলব্ধ	নাম : রিমি গরাই স্বামীর নাম: মনোজিৎ গরাই বাড়ির নং : এন0001 বয়স : 27 লিঙ্গ : মহিলা	ফটো উপলব্ধ
3	IRH1874932	JPW2200095	JPW1367556
নাম : রচনা আগরওয়াল স্বামীর নাম: আনন্দকুমার আগরওয়াল বাড়ির নং : n0001 বয়স : 45 লিঙ্গ : মহিলা	ফটো উপলব্ধ	নাম : নিতি আগরওয়াল স্বামীর নাম: মধুসূদন আগরওয়াল বাড়ির নং : n0001 বয়স : 44 লিঙ্গ : মহিলা	ফটো উপলব্ধ
4	WB/33/222/075447	WB/33/222/075446	JPW1929132
নাম : নীলমদেবী লোধা স্বামীর নাম: কৈলাশনাথ আগরওয়াল বাড়ির নং : n0001 বয়স : 66 লিঙ্গ : মহিলা	ফটো উপলব্ধ	নাম : কৈলাশ নাথ আগরওয়াল পিতার নাম: রাধাকৃষ্ণ আগরওয়াল বাড়ির নং : n0001 বয়স : 73 লিঙ্গ : পুরুষ	ফটো উপলব্ধ
7	IRH1568526	JPW1929124	WB/33/222/075195
নাম : রূপালী আদক (পাল) স্বামীর নাম: মানিক চন্দ্র আদক বাড়ির নং : n0114 বয়স : 41 লিঙ্গ : মহিলা	ফটো উপলব্ধ	নাম : মানিকচন্দ্র আদক পিতার নাম: অমিত আদক বাড়ির নং : n0114 বয়স : 48 লিঙ্গ : পুরুষ	ফটো উপলব্ধ
10	JPW2201002	JPW2241149	IRH2732998
নাম : মিলন রায় পিতার নাম: অতীন্দ্রনাথ রায় বাড়ির নং : এন0000 বয়স : 51 লিঙ্গ : পুরুষ	ফটো উপলব্ধ	নাম : রঞ্জনা মিশ্র রায় স্বামীর নাম: মিলন রায় বাড়ির নং : এন0000 বয়স : 44 লিঙ্গ : মহিলা	ফটো উপলব্ধ
13	IRH2635621	IRH2086551	ANG0731158
নাম : সায়নী আদক পিতার নাম: লক্ষীকান্ত আদক বাড়ির নং : n0114 বয়স : 25 লিঙ্গ : মহিলা	ফটো উপলব্ধ	নাম : কাঞ্চন কুন্তকার পিতার নাম: মঙ্গল কুন্তকার বাড়ির নং : n0231 বয়স : 28 লিঙ্গ : পুরুষ	ফটো উপলব্ধ
16	ANG0731166	ASQ2321875	IRH2715837
নাম : মঙ্গল কুন্তকার অন্যান্য: সুলেখা কুন্তকার বাড়ির নং : এন0231 বয়স : 54 লিঙ্গ : পুরুষ	ফটো উপলব্ধ	নাম : বাসন্তী কয়োড়ী স্বামীর নাম: সৌরজিৎ কয়োড়ী বাড়ির নং : এন0100 বয়স : 26 লিঙ্গ : মহিলা	ফটো উপলব্ধ
19	IRH1568468	IRH1568450	WB/33/222/075877
নাম : সুরজিৎ কয়োড়ী পিতার নাম: অনিমেষ কয়োড়ী বাড়ির নং : n0103 বয়স : 37 লিঙ্গ : পুরুষ	ফটো উপলব্ধ	নাম : সৌরজিৎ কয়োড়ী পিতার নাম: অনিমেষ কয়োড়ী বাড়ির নং : n0103 বয়স : 37 লিঙ্গ : পুরুষ	ফটো উপলব্ধ
22	WB/33/222/075148	IRH1741131	IRH1966233
নাম : অনিমেষ কয়োড়ী পিতার নাম: বিশ্বনাথ কয়োড়ী বাড়ির নং : n0103 বয়স : 63 লিঙ্গ : পুরুষ	ফটো উপলব্ধ	নাম : চিরঞ্জিৎ কর্মকার পিতার নাম: মদন মোহন কর্মকার বাড়ির নং : n0024 বয়স : 31 লিঙ্গ : পুরুষ	ফটো উপলব্ধ
25	IRH1481928	IRH1741198	JPW1929165
নাম : রঞ্জন কর্মকার পিতার নাম: স্বপন কর্মকার বাড়ির নং : n0024 বয়স : 42 লিঙ্গ : পুরুষ	ফটো উপলব্ধ	নাম : মিতালী কর্মকার স্বামীর নাম: নন্দন কর্মকার বাড়ির নং : n0024 বয়স : 32 লিঙ্গ : মহিলা	ফটো উপলব্ধ
28			
নাম : নন্দন কর্মকার পিতার নাম: স্বপন কর্মকার বাড়ির নং : n0024 বয়স : 43 লিঙ্গ : পুরুষ	ফটো উপলব্ধ		

বিধানসভা নির্বাচনক্ষেত্রের নং, নাম : 234-শালবনী
ভাগ নং, নাম : 1-শালবনী(পশ্চিম) প্রথম অংশ

31	IRH1481910	IRH1481910	WB/33/222/075382	WB/33/222/075807
নাম : প্রসেনজিত কর্মকার পিতার নাম: মদনমোহন কর্মকার বাড়ির নং : n0024 বয়স : 37 লিঙ্গ : পুরুষ	ফটো উপলব্ধ	নাম : সবিতা কর্মকার স্বামীর নাম: মদনমোহন কর্মকার বাড়ির নং : n0024 বয়স : 52 লিঙ্গ : মহিলা	ফটো উপলব্ধ	নাম : মদনমোহন কর্মকার পিতার নাম: শশধর কর্মকার বাড়ির নং : n0024 বয়স : 62 লিঙ্গ : পুরুষ
34	IRH1741206	IRH1741206	JPW1367671	WB/33/222/075776
নাম : চুমকী কর্মকার স্বামীর নাম: চন্দন কর্মকার বাড়ির নং : n0024 বয়স : 34 লিঙ্গ : মহিলা	ফটো উপলব্ধ	নাম : চন্দন কর্মকার পিতার নাম: স্বপনকুমার কর্মকার বাড়ির নং : n0024 বয়স : 47 লিঙ্গ : পুরুষ	ফটো উপলব্ধ	নাম : স্বপনকুমার কর্মকার পিতার নাম: শশধর কর্মকার বাড়ির নং : n0024 বয়স : 66 লিঙ্গ : পুরুষ
37	IRH2398121	IRH2398121	NSX1434810	IRH1874791
নাম : তুফান কোটাল অন্যান্য: সরস্বতী মাজি বাড়ির নং : n0274 বয়স : 33 লিঙ্গ : পুরুষ	ফটো উপলব্ধ	নাম : কৌশিক কুমার খাঁ পিতার নাম: সুশীল কুমার খাঁ বাড়ির নং : n0261 বয়স : 58 লিঙ্গ : পুরুষ	ফটো উপলব্ধ	নাম : কৌস্তভ খাঁ পিতার নাম: উত্তম খাঁ বাড়ির নং : n0208 বয়স : 30 লিঙ্গ : পুরুষ
40	IRH1633767	IRH1633767	IRH1327147	JPW1929181
নাম : পুথা খাঁ পিতার নাম: মোহিত কুমার খাঁ বাড়ির নং : n0039 বয়স : 33 লিঙ্গ : মহিলা	ফটো উপলব্ধ	নাম : রাজেশ গরাই মায়ের নাম: উমা গরাই বাড়ির নং : n0039 বয়স : 36 লিঙ্গ : পুরুষ	ফটো উপলব্ধ	নাম : সোমা খাঁ স্বামীর নাম: সঞ্জয় খাঁ বাড়ির নং : n0039 বয়স : 43 লিঙ্গ : মহিলা
43	IRH2831444	IRH2831444	WB/33/222/075370	WB/33/222/075271
নাম : লক্ষ্মী খাঁ স্বামীর নাম: মোহিত খাঁ বাড়ির নং : n0039 বয়স : 48 লিঙ্গ : মহিলা	ফটো উপলব্ধ	নাম : উমা গরাই স্বামীর নাম: বিমল গরাই বাড়ির নং : n0039 বয়স : 58 লিঙ্গ : মহিলা	ফটো উপলব্ধ	নাম : সুশীল ঘোষ পিতার নাম: সীতা ঘোষ বাড়ির নং : n0039 বয়স : 66 লিঙ্গ : পুরুষ
46	WB/33/222/075754	WB/33/222/075754	WB/33/222/075891	IRH2898427
নাম : সঞ্জয়কুমার খাঁ পিতার নাম: রঞ্জিতলাল খাঁ বাড়ির নং : n0039 বয়স : 59 লিঙ্গ : পুরুষ	ফটো উপলব্ধ	নাম : উত্তম খাঁ পিতার নাম: রঞ্জিতলাল খাঁ বাড়ির নং : n0039 বয়স : 63 লিঙ্গ : পুরুষ	ফটো উপলব্ধ	নাম : ববিতা খাঁ স্বামীর নাম: উত্তম খাঁ বাড়ির নং : n0039 বয়স : 51 লিঙ্গ : মহিলা
49	IRH2803385	IRH2803385	IRH2513497	IRH2948982
নাম : রুচিরা খাঁ পিতার নাম: উত্তম খাঁ বাড়ির নং : এন0039 বয়স : 25 লিঙ্গ : মহিলা	ফটো উপলব্ধ	নাম : প্রমিত খাঁ পিতার নাম: মোহিত কুমার খাঁ বাড়ির নং : এন006 বয়স : 25 লিঙ্গ : পুরুষ	ফটো উপলব্ধ	নাম : মেহা খাঁ পিতার নাম: সঞ্জয় কুমার খাঁ বাড়ির নং : এন0039 বয়স : 21 লিঙ্গ : মহিলা
52	IRH2086569	IRH2086569	IRH2802056	IRH2802072
নাম : রীমা গরাই স্বামীর নাম: রাজেশ গরাই বাড়ির নং : n0039 বয়স : 29 লিঙ্গ : মহিলা	ফটো উপলব্ধ	নাম : অর্জুন খামরই পিতার নাম: শুকদেব খামরই বাড়ির নং : এন0120 বয়স : 24 লিঙ্গ : পুরুষ	ফটো উপলব্ধ	নাম : পারমিতা খামরই স্বামীর নাম: শুকদেব খামরই বাড়ির নং : এন0069 বয়স : 25 লিঙ্গ : মহিলা
55	IRH2803476	IRH2803476	IRH2745529	JPW1929256
নাম : খুশি খামরই স্বামীর নাম: কার্তিক খামরই বাড়ির নং : এন0049 বয়স : 27 লিঙ্গ : মহিলা	ফটো উপলব্ধ	নাম : পূজা খামরই স্বামীর নাম: আকাশ খামরই বাড়ির নং : এন0047 বয়স : 23 লিঙ্গ : মহিলা	ফটো উপলব্ধ	নাম : অমিত খামরই পিতার নাম: নেপাল খামরই বাড়ির নং : এন0049 বয়স : 41 লিঙ্গ : পুরুষ
58	IRH2423184	IRH2423184	IRH2849149	IRH2495851
নাম : পূজা দাস পিতার নাম: জগন্নাথ দাস বাড়ির নং : এন0049 বয়স : 26 লিঙ্গ : মহিলা	ফটো উপলব্ধ	নাম : জয় খামরই পিতার নাম: জয়দেব খামরই বাড়ির নং : এন00 বয়স : 22 লিঙ্গ : পুরুষ	ফটো উপলব্ধ	নাম : রাখী খামরই স্বামীর নাম: অমিত খামরই বাড়ির নং : এন0049 বয়স : 26 লিঙ্গ : মহিলা

বিধানসভা নির্বাচনক্ষেত্রের নং, নাম : 234-শালবনী
ভাগ নং, নাম : 1-শালবনী(পশ্চিম) প্রথম অংশ

61	JPW1370840	ফটো উপলব্ধ	62	IRH1874643	ফটো উপলব্ধ	63	WB/33/222/075173	ফটো উপলব্ধ
নাম : মঞ্জু খামরই স্বামীর নাম: আলোক খামরই বাড়ির নং : n0069 বয়স : 61 লিঙ্গ : মহিলা			নাম : প্রদীপ খামরই পিতার নাম: আলোক খামরই বাড়ির নং : n0069 বয়স : 33 লিঙ্গ : পুরুষ			নাম : দুর্গা খামরই স্বামীর নাম: অনিল খামরই বাড়ির নং : n0120 বয়স : 61 লিঙ্গ : মহিলা		
64	JPW1929231	ফটো উপলব্ধ	65	JPW1201961	ফটো উপলব্ধ	66	WB/33/222/075799	ফটো উপলব্ধ
নাম : শুকদেব খামরই পিতার নাম: অনিল খামরই বাড়ির নং : n0120 বয়স : 52 লিঙ্গ : পুরুষ			নাম : মালতী খামরই স্বামীর নাম: শুকদেব খামরই বাড়ির নং : n0120 বয়স : 49 লিঙ্গ : মহিলা			নাম : জয়দেব খামরই পিতার নাম: অনিল খামরই বাড়ির নং : n0120 বয়স : 50 লিঙ্গ : পুরুষ		
67	JPW1728187	ফটো উপলব্ধ	68	IRH1482017	ফটো উপলব্ধ	69	IRH1482025	ফটো উপলব্ধ
নাম : পুতুল খামরই স্বামীর নাম: জয়দেব খামরই বাড়ির নং : n0120 বয়স : 43 লিঙ্গ : মহিলা			নাম : আকাশ খামরই পিতার নাম: সুনীল খামরই বাড়ির নং : n0047 বয়স : 34 লিঙ্গ : পুরুষ			নাম : শিল্পি খামরই স্বামীর নাম: বিকাশ খামরই বাড়ির নং : n0047 বয়স : 35 লিঙ্গ : মহিলা		
70	JPW1929264	ফটো উপলব্ধ	71	JPW1369370	ফটো উপলব্ধ	72	IRH1482009	ফটো উপলব্ধ
নাম : বিকাশ খামরই পিতার নাম: সুনীল খামরই বাড়ির নং : n0047 বয়স : 40 লিঙ্গ : পুরুষ			নাম : তুফান খামরই পিতার নাম: সুনীল খামরই বাড়ির নং : n0047 বয়স : 45 লিঙ্গ : পুরুষ			নাম : রেখা খামরই স্বামীর নাম: তাপস খামরই বাড়ির নং : n0047 বয়স : 37 লিঙ্গ : মহিলা		
73	JPW1201649	ফটো উপলব্ধ	74	WB/33/222/075172	ফটো উপলব্ধ	75	WB/33/222/075363	ফটো উপলব্ধ
নাম : তাপস খামরই পিতার নাম: সুনীল খামরই বাড়ির নং : n0047 বয়স : 46 লিঙ্গ : পুরুষ			নাম : করুনা খামরই স্বামীর নাম: সুনীল খামরই বাড়ির নং : n0047 বয়স : 66 লিঙ্গ : মহিলা			নাম : আলোক খামরই পিতার নাম: নল খামরই বাড়ির নং : n0069 বয়স : 71 লিঙ্গ : পুরুষ		
76	JPW1201847	ফটো উপলব্ধ	77	WB/33/222/075793	ফটো উপলব্ধ	78	JPW2240711	ফটো উপলব্ধ
নাম : রীনা খামরই স্বামীর নাম: জয়দেব খামরই বাড়ির নং : n0049 বয়স : 51 লিঙ্গ : মহিলা			নাম : জয়দেব খামরই পিতার নাম: গঙ্গাধর খামরই বাড়ির নং : n0049 বয়স : 56 লিঙ্গ : পুরুষ			নাম : তনয় খামরই পিতার নাম: নেপাল খামরই বাড়ির নং : n0049 বয়স : 38 লিঙ্গ : পুরুষ		
79	IRH3066040	ফটো উপলব্ধ	80	JPW1728195	ফটো উপলব্ধ	81	WB/33/222/075815	ফটো উপলব্ধ
নাম : পূর্ণিমা খামরই স্বামীর নাম: নেপাল খামরই বাড়ির নং : n0049 বয়স : 52 লিঙ্গ : মহিলা			নাম : মহুয়া খামরই স্বামীর নাম: তুফান খামরই বাড়ির নং : n0047 বয়স : 42 লিঙ্গ : মহিলা			নাম : নেপাল খামরই পিতার নাম: গঙ্গাধর খামরই বাড়ির নং : n0049 বয়স : 69 লিঙ্গ : পুরুষ		
82	IRH2320596	ফটো উপলব্ধ	83	IRH2779676	ফটো উপলব্ধ	84	JPW1929348	ফটো উপলব্ধ
নাম : কার্তিক খামরই পিতার নাম: জয়দেব খামরই বাড়ির নং : n0049 বয়স : 29 লিঙ্গ : পুরুষ			নাম : পৌতম খামরই পিতার নাম: তুফান খামরই বাড়ির নং : এন00 বয়স : 23 লিঙ্গ : পুরুষ			নাম : সৃজিত গুপ্তা পিতার নাম: সুরেন গুপ্তা বাড়ির নং : n0153 বয়স : 45 লিঙ্গ : পুরুষ		
85	IRH2320463	ফটো উপলব্ধ	86	WB/33/222/075281	ফটো উপলব্ধ	87	WB/33/222/075244	ফটো উপলব্ধ
নাম : লতা গুপ্তা(সিউ) স্বামীর নাম: রাজু শাউ বাড়ির নং : n0153 বয়স : 39 লিঙ্গ : মহিলা			নাম : সুরেন্দ্র প্রসাদ গুপ্তা পিতার নাম: শিবনারায়ন গুপ্তা বাড়ির নং : n0153 বয়স : 69 লিঙ্গ : পুরুষ			নাম : শীলারানী গুপ্তা স্বামীর নাম: সুরেন গুপ্তা বাড়ির নং : n0153 বয়স : 61 লিঙ্গ : মহিলা		
88	IRH1990837	ফটো উপলব্ধ	89	JPW1929355	ফটো উপলব্ধ	90	IRH2419265	ফটো উপলব্ধ
নাম : চন্দা গুপ্তা স্বামীর নাম: সৃজিত গুপ্তা বাড়ির নং : n0153 বয়স : 42 লিঙ্গ : মহিলা			নাম : কৃষ্ণা গুপ্তা পিতার নাম: সুরেন গুপ্তা বাড়ির নং : n0153 বয়স : 42 লিঙ্গ : পুরুষ			নাম : মেঘা কুমারী গুপ্তা স্বামীর নাম: কৃষ্ণা গুপ্তা বাড়ির নং : n0153 বয়স : 33 লিঙ্গ : মহিলা		

বিধানসভা নির্বাচনক্ষেত্রের নং, নাম : 234-শালবনী
ভাগ নং, নাম : 1-শালবনী(পশ্চিম) প্রথম অংশ

91 নাম : আলোক সাউ পিতার নাম: কানাই সাউ বাড়ির নং : এন0153 বয়স : 22 লিঙ্গ : পুরুষ	IRH2994218 ফটো উপলব্ধ	92 নাম : তাপস গরাই পিতার নাম: অশোক গরাই বাড়ির নং : n0159 বয়স : 29 লিঙ্গ : পুরুষ	IRH2086700 ফটো উপলব্ধ	93 নাম : গনেশচন্দ্র গরাই পিতার নাম: গৌরচন্দ্র গরাই বাড়ির নং : n0044 বয়স : 55 লিঙ্গ : পুরুষ	WB/33/222/075719 ফটো উপলব্ধ
94 নাম : প্রতিমা গরাই স্বামীর নাম: অশোক গরাই বাড়ির নং : n0159 বয়স : 59 লিঙ্গ : মহিলা	WB/33/222/075869 ফটো উপলব্ধ	95 নাম : মালা গরাই স্বামীর নাম: সুশীল গরাই বাড়ির নং : n0159 বয়স : 51 লিঙ্গ : মহিলা	WB/33/222/075373 ফটো উপলব্ধ	96 নাম : সুশীল গরাই পিতার নাম: পূর্ণচন্দ্র গরাই বাড়ির নং : n0159 বয়স : 64 লিঙ্গ : পুরুষ	IRH2556389 ফটো উপলব্ধ
97 নাম : মিত্র গরাই স্বামীর নাম: ধনঞ্জয় গরাই বাড়ির নং : n0156 বয়স : 42 লিঙ্গ : মহিলা	IRH1012459 ফটো উপলব্ধ	98 নাম : ধনঞ্জয় গরাই পিতার নাম: গৌরচন্দ্র গরাই বাড়ির নং : n0156 বয়স : 54 লিঙ্গ : পুরুষ	WB/33/222/075402 ফটো উপলব্ধ	99 নাম : অর্পণ গরাই পিতার নাম: ধনঞ্জয় গরাই বাড়ির নং : এন00 বয়স : 20 লিঙ্গ : পুরুষ	IRH3054319 ফটো উপলব্ধ
100 নাম : প্রীতম গরাই পিতার নাম: দীপক গরাই বাড়ির নং : n0155 বয়স : 30 লিঙ্গ : পুরুষ	IRH1874585 ফটো উপলব্ধ	101 নাম : রাহুল গরাই পিতার নাম: দীপক গরাই বাড়ির নং : n0155 বয়স : 34 লিঙ্গ : পুরুষ	IRH1633841 ফটো উপলব্ধ	102 নাম : সুতপা গরাই স্বামীর নাম: দীপক গরাই বাড়ির নং : n0155 বয়স : 54 লিঙ্গ : মহিলা	WB/33/222/075832 ফটো উপলব্ধ
103 নাম : দীপক গরাই পিতার নাম: নিত্যানন্দ গরাই বাড়ির নং : n0155 বয়স : 60 লিঙ্গ : পুরুষ	WB/33/222/075536 ফটো উপলব্ধ	104 নাম : শিখা গরাই স্বামীর নাম: স্বপ্ন গরাই বাড়ির নং : n0041 বয়স : 45 লিঙ্গ : মহিলা	JPW1929272 ফটো উপলব্ধ	105 নাম : তারারানী গরাই স্বামীর নাম: বিনোদবিহারী গরাই বাড়ির নং : n0043 বয়স : 76 লিঙ্গ : মহিলা	WB/33/222/075547 ফটো উপলব্ধ
106 নাম : শ্যামল গরাই পিতার নাম: বিনোদবিহারী গরাই বাড়ির নং : n0043 বয়স : 50 লিঙ্গ : পুরুষ	WB/33/222/075884 ফটো উপলব্ধ	107 নাম : সুমনা গরাই স্বামীর নাম: শ্যামল গরাই বাড়ির নং : n0043 বয়স : 39 লিঙ্গ : মহিলা	IRH1481985 ফটো উপলব্ধ	108 নাম : উষা গরাই স্বামীর নাম: গনেশচন্দ্র গরাই বাড়ির নং : n0044 বয়স : 50 লিঙ্গ : মহিলা	JPW1881028 ফটো উপলব্ধ
109 নাম : কার্তিকচন্দ্র গরাই পিতার নাম: গৌরচন্দ্র গরাই বাড়ির নং : n0045 বয়স : 58 লিঙ্গ : পুরুষ	WB/33/222/075809 ফটো উপলব্ধ	110 নাম : ইলা গরাই স্বামীর নাম: কার্তিক গরাই বাড়ির নং : n0045 বয়স : 53 লিঙ্গ : মহিলা	IRH2566693 ফটো উপলব্ধ	111 নাম : সঞ্চিতা মাজী (গরাই) স্বামীর নাম: রাহুল গরাই বাড়ির নং : না বয়স : 34 লিঙ্গ : মহিলা	NKP1577139 ফটো উপলব্ধ
112 নাম : অর্ধ্য গরাই পিতার নাম: গণেশ চন্দ্র গরাই বাড়ির নং : এন0044 বয়স : 25 লিঙ্গ : পুরুষ	IRH2450922 ফটো উপলব্ধ	113 নাম : অম্বেষা গরাই পিতার নাম: কার্তিক গরাই বাড়ির নং : এন0045 বয়স : 22 লিঙ্গ : মহিলা	IRH2926368 ফটো উপলব্ধ	114 নাম : রাখী গড়াই পিতার নাম: সুশীল গড়াই বাড়ির নং : এন0159 বয়স : 23 লিঙ্গ : মহিলা	IRH2779726 ফটো উপলব্ধ
115 নাম : টুঙ্গা গরাই পিতার নাম: অশোক গরাই বাড়ির নং : n0159 বয়স : 33 লিঙ্গ : মহিলা	IRH2086718 ফটো উপলব্ধ	116 নাম : ঝিনুক সিংহ পিতার নাম: বিবেকানন্দ সিংহ বাড়ির নং : 00 বয়স : 30 লিঙ্গ : মহিলা	IRH1810902 ফটো উপলব্ধ	117 নাম : সাগর মহাপাত্র মায়ের নাম: তনুশ্রী মহাপাত্র বাড়ির নং : এন0101 বয়স : 25 লিঙ্গ : পুরুষ	IRH2489342 ফটো উপলব্ধ
118 নাম : গৌরী গঙ্গোপাধ্যায় স্বামীর নাম: প্রশান্ত গঙ্গোপাধ্যায় বাড়ির নং : n0101 বয়স : 72 লিঙ্গ : মহিলা	WB/33/222/075603 ফটো উপলব্ধ	119 নাম : কবিতা গাঙ্গুলী স্বামীর নাম: সৌরভ গাঙ্গুলী বাড়ির নং : n0101 বয়স : 38 লিঙ্গ : মহিলা	JPW2200020 ফটো উপলব্ধ	120 নাম : তনুশ্রী মহাপাত্র স্বামীর নাম: প্রতাপ মহাপাত্র বাড়ির নং : n0101 বয়স : 58 লিঙ্গ : মহিলা	IRH2524247 ফটো উপলব্ধ

বিধানসভা নির্বাচনক্ষেত্রের নং, নাম : 234-শালবনী
ভাগ নং, নাম : 1-শালবনী(পশ্চিম) প্রথম অংশ

121 নাম : সৌরভ গাঙ্গুলী পিতার নাম: প্রশান্ত গাঙ্গুলী বাড়ির নং : n0101 বয়স : 46 লিঙ্গ : পুরুষ	JPW1201136 ফটো উপলব্ধ	122 নাম : কুমকুম চ্যাটাঙ্গী স্বামীর নাম: পবিত্র কুমার চ্যাটাঙ্গী বাড়ির নং : n0101 বয়স : 61 লিঙ্গ : মহিলা	IRH1482371 ফটো উপলব্ধ	123 নাম : ছবিরানী গাঙ্গুলী স্বামীর নাম: সুশান্ত গাঙ্গুলী বাড়ির নং : n0101 বয়স : 84 লিঙ্গ : মহিলা	WB/33/222/075602 ফটো উপলব্ধ
124 নাম : অর্ঘ্য গাঙ্গুলী পিতার নাম: অলোক গাঙ্গুলী বাড়ির নং : n0061 বয়স : 30 লিঙ্গ : পুরুষ	IRH1990910 ফটো উপলব্ধ	125 নাম : শিপ্রা গাঙ্গুলী স্বামীর নাম: অলোক গাঙ্গুলী বাড়ির নং : n0061 বয়স : 50 লিঙ্গ : মহিলা	WB/33/222/075134 ফটো উপলব্ধ	126 নাম : অলোক গাঙ্গুলী পিতার নাম: শশঙ্ক গাঙ্গুলী বাড়ির নং : n0061 বয়স : 65 লিঙ্গ : পুরুষ	WB/33/222/075738 ফটো উপলব্ধ
127 নাম : প্রশান্তকুমার গঙ্গোপাধ্যায় পিতার নাম: রামকৃষ্ণ গাঙ্গুলী বাড়ির নং : n0101 বয়স : 79 লিঙ্গ : পুরুষ	WB/33/222/075317 ফটো উপলব্ধ	128 নাম : শাশ্বতী ঘোষ পিতার নাম: মুক্তিপদ ঘোষ বাড়ির নং : n0267 বয়স : 26 লিঙ্গ : মহিলা	IRH2398055 ফটো উপলব্ধ	129 নাম : সায়ন ঘোষ পিতার নাম: দীনেশ চন্দ্র ঘোষ বাড়ির নং : n0025 বয়স : 32 লিঙ্গ : পুরুষ	IRH1741024 ফটো উপলব্ধ
130 নাম : মুনমুন ঘোষ স্বামীর নাম: জয়দীপ ঘোষ বাড়ির নং : n0278 বয়স : 26 লিঙ্গ : মহিলা	IRH2398162 ফটো উপলব্ধ	131 নাম : তারা ঘোষ স্বামীর নাম: প্রদীপ ঘোষ বাড়ির নং : n0048 বয়স : 54 লিঙ্গ : মহিলা	IRH2540243 ফটো উপলব্ধ	132 নাম : অয়ন কুমার ঘোষ পিতার নাম: দীনেশচন্দ্র ঘোষ বাড়ির নং : n0025 বয়স : 38 লিঙ্গ : পুরুষ	JPW2240729 ফটো উপলব্ধ
133 নাম : স্নিগ্ধা ঘোষ স্বামীর নাম: দীনেশচন্দ্র ঘোষ বাড়ির নং : n0025 বয়স : 56 লিঙ্গ : মহিলা	WB/33/222/075715 ফটো উপলব্ধ	134 নাম : দিনেশচন্দ্র ঘোষ পিতার নাম: গোষ্ঠবিহারী ঘোষ বাড়ির নং : n0025 বয়স : 65 লিঙ্গ : পুরুষ	WB/33/222/075714 ফটো উপলব্ধ	135 নাম : অক্ষয় ঘোষ পিতার নাম: প্রদীপ ঘোষ বাড়ির নং : n0048 বয়স : 35 লিঙ্গ : পুরুষ	IRH1633809 ফটো উপলব্ধ
136 নাম : সবিতা ঘোষ স্বামীর নাম: সুশীল ঘোষ বাড়ির নং : n0048 বয়স : 56 লিঙ্গ : মহিলা	WB/33/222/075138 ফটো উপলব্ধ	137 নাম : স্নেহলতা ঘোষ স্বামীর নাম: দীপক কুমার ঘোষ বাড়ির নং : n0243 বয়স : 73 লিঙ্গ : মহিলা	IRH2265825 ফটো উপলব্ধ	138 নাম : রুনা ঘোষ স্বামীর নাম: বিধুভূষণ ঘোষ বাড়ির নং : n0187 বয়স : 44 লিঙ্গ : মহিলা	IRH1980788 ফটো উপলব্ধ
139 নাম : বিধুভূষণ ঘোষ পিতার নাম: চন্দ্রকান্ত ঘোষ বাড়ির নং : n0187 বয়স : 54 লিঙ্গ : পুরুষ	IRH1327220 ফটো উপলব্ধ	140 নাম : শাইনি ঘোষ পিতার নাম: বিধু ভূসদ ঘোষ বাড়ির নং : এন0187 বয়স : 23 লিঙ্গ : মহিলা	IRH3039617 ফটো উপলব্ধ	141 নাম : পীযুষ কান্তি ঘোষ পিতার নাম: দীপক কুমার ঘোষ বাড়ির নং : n0177 বয়স : 43 লিঙ্গ : পুরুষ	JPW1929371 ফটো উপলব্ধ
142 নাম : মিতা মল্লিক (ঘোষ) স্বামীর নাম: পীযুষকান্তি ঘোষ বাড়ির নং : n0177 বয়স : 36 লিঙ্গ : মহিলা	IRH1633825 ফটো উপলব্ধ	143 নাম : মুক্তিপদ ঘোষ পিতার নাম: ইন্দ্রভূষণ ঘোষ বাড়ির নং : n0182 বয়স : 62 লিঙ্গ : পুরুষ	JPW2275428 ফটো উপলব্ধ	144 নাম : সুমিতা ঘোষ স্বামীর নাম: মুক্তিপদ ঘোষ বাড়ির নং : n0183 বয়স : 57 লিঙ্গ : মহিলা	JPW1370063 ফটো উপলব্ধ
145 নাম : আল্পনা ঘোষ স্বামীর নাম: রবীন্দ্রনাথ ঘোষ বাড়ির নং : n0258 বয়স : 56 লিঙ্গ : মহিলা	WB/29/219/183369 ফটো উপলব্ধ	146 নাম : রবীন্দ্রনাথ ঘোষ পিতার নাম: শচী ঘোষ বাড়ির নং : n0259 বয়স : 61 লিঙ্গ : পুরুষ	IRH2320497 ফটো উপলব্ধ	147 নাম : অস্বিকা ঘোষ স্বামীর নাম: ভোলানাথ ঘোষ বাড়ির নং : এন0202 বয়স : 51 লিঙ্গ : মহিলা	IRH2936177 ফটো উপলব্ধ
148 নাম : আশীষ ঘোষ পিতার নাম: কুশধ্বজ ঘোষ বাড়ির নং : n0210 বয়স : 46 লিঙ্গ : পুরুষ	IRH1874924 ফটো উপলব্ধ	149 নাম : প্রিয়া ঘোষ স্বামীর নাম: আশীষ ঘোষ বাড়ির নং : n0203 বয়স : 30 লিঙ্গ : মহিলা	IRH1874510 ফটো উপলব্ধ	150 নাম : কৃষ্ণ পদ ঘোষ পিতার নাম: ভোলানাথ ঘোষ বাড়ির নং : n0202 বয়স : 38 লিঙ্গ : পুরুষ	IRH0989566 ফটো উপলব্ধ

151 নাম : সুদীপ্তা ঘোষ স্বামীর নাম: কৃষ্ণপদ ঘোষ বাড়ির নং : n0202 বয়স : 29 লিঙ্গ : মহিলা	IRH2086734 ফটো উপলব্ধ	152 নাম : মৈনাক ঘোষাল পিতার নাম: চন্দন ঘোষাল বাড়ির নং : এন০০ বয়স : 22 লিঙ্গ : পুরুষ	IRH2849339 ফটো উপলব্ধ	153 নাম : চন্দন ঘোষাল পিতার নাম: শঙ্করচাঁদ ঘোষাল বাড়ির নং : n0100 বয়স : 63 লিঙ্গ : পুরুষ	IRH2571859 ফটো উপলব্ধ
154 নাম : শর্মিলা ঘোষাল স্বামীর নাম: অঞ্জন ঘোষাল বাড়ির নং : n0100 বয়স : 44 লিঙ্গ : মহিলা	IRH1482348 ফটো উপলব্ধ	155 নাম : শুভদীপ ঘোষাল পিতার নাম: প্রদীপ ঘোষাল বাড়ির নং : n0054 বয়স : 27 লিঙ্গ : পুরুষ	IRH2422178 ফটো উপলব্ধ	156 নাম : অঞ্জন ঘোষাল পিতার নাম: শঙ্কর চাঁদ ঘোষাল বাড়ির নং : n0100 বয়স : 58 লিঙ্গ : পুরুষ	WB/33/222/078294 ফটো উপলব্ধ
157 নাম : শিপ্রা ঘোষাল স্বামীর নাম: চন্দন ঘোষাল বাড়ির নং : n0100 বয়স : 49 লিঙ্গ : মহিলা	JPW1368513 ফটো উপলব্ধ	158 নাম : সুপর্ণা ঘোষাল স্বামীর নাম: প্রদীপ ঘোষাল বাড়ির নং : n0054 বয়স : 46 লিঙ্গ : মহিলা	JPW1370873 ফটো উপলব্ধ	159 নাম : প্রদীপ ঘোষাল পিতার নাম: কেশবমোহন ঘোষাল বাড়ির নং : n0054 বয়স : 61 লিঙ্গ : পুরুষ	WB/33/222/075451 ফটো উপলব্ধ
160 নাম : শিউলী চক্রবর্তী স্বামীর নাম: কৃষ্ণদু চক্রবর্তী বাড়ির নং : n0148 বয়স : 44 লিঙ্গ : মহিলা	JPW1929397 ফটো উপলব্ধ	161 নাম : শুভেন্দু চক্রবর্তী পিতার নাম: মনিন্দ্রকুমার চক্রবর্তী বাড়ির নং : n0148 বয়স : 49 লিঙ্গ : পুরুষ	WB/33/222/075255 ফটো উপলব্ধ	162 নাম : কৃষ্ণেন্দু চক্রবর্তী পিতার নাম: মনিন্দ্র চক্রবর্তী বাড়ির নং : n0148 বয়স : 55 লিঙ্গ : পুরুষ	WB/33/222/075424 ফটো উপলব্ধ
163 নাম : সুমন্ত চক্রবর্তী পিতার নাম: নবকিশোর চক্রবর্তী বাড়ির নং : n0129 বয়স : 46 লিঙ্গ : পুরুষ	JPW2199990 ফটো উপলব্ধ	164 নাম : অমিতা চক্রবর্তী স্বামীর নাম: নবকিশোর চক্রবর্তী বাড়ির নং : n0129 বয়স : 67 লিঙ্গ : মহিলা	WB/33/222/075661 ফটো উপলব্ধ	165 নাম : নবকিশোর চক্রবর্তী পিতার নাম: প্রিয়শংকর চক্রবর্তী বাড়ির নং : n0129 বয়স : 74 লিঙ্গ : পুরুষ	WB/33/222/075864 ফটো উপলব্ধ
166 নাম : সুসমা চক্রবর্তী স্বামীর নাম: সত্যজিত চক্রবর্তী বাড়ির নং : n0112 বয়স : 41 লিঙ্গ : মহিলা	IRH1482397 ফটো উপলব্ধ	167 নাম : সত্যজিৎ চক্রবর্তী পিতার নাম: সরোজ চক্রবর্তী বাড়ির নং : n0112 বয়স : 48 লিঙ্গ : পুরুষ	JPW1202019 ফটো উপলব্ধ	168 নাম : পদ্মা চক্রবর্তী স্বামীর নাম: সরোজ চক্রবর্তী বাড়ির নং : n0112 বয়স : 69 লিঙ্গ : মহিলা	WB/33/222/075216 ফটো উপলব্ধ
169 নাম : সরোজ চক্রবর্তী পিতার নাম: সুবোধ চক্রবর্তী বাড়ির নং : n0112 বয়স : 79 লিঙ্গ : পুরুষ	WB/33/222/075520 ফটো উপলব্ধ	170 নাম : পম্পা চক্রবর্তী পিতার নাম: মথুরেশ চক্রবর্তী বাড়ির নং : n0019 বয়স : 48 লিঙ্গ : মহিলা	JPW1200617 ফটো উপলব্ধ	171 নাম : অন্নপূর্ণা চক্রবর্তী পিতার নাম: মথুরেশ চক্রবর্তী বাড়ির নং : n0019 বয়স : 53 লিঙ্গ : মহিলা	WB/33/222/075110 ফটো উপলব্ধ
172 নাম : দীপঙ্কর চক্রবর্তী পিতার নাম: গোপাল চন্দ্র চক্রবর্তী বাড়ির নং : n0168 বয়স : 37 লিঙ্গ : পুরুষ	JPW2200129 ফটো উপলব্ধ	173 নাম : শর্মিষ্ঠা চক্রবর্তী স্বামীর নাম: সুমন্ত চক্রবর্তী বাড়ির নং : n0129 বয়স : 29 লিঙ্গ : মহিলা	IRH1966175 ফটো উপলব্ধ	174 নাম : সীমা চক্রবর্তী স্বামীর নাম: গোপাল চন্দ্র চক্রবর্তী বাড়ির নং : n0222 বয়স : 56 লিঙ্গ : মহিলা	WB/33/222/078516 ফটো উপলব্ধ
175 নাম : গোপাল চন্দ্র চক্রবর্তী পিতার নাম: দুলাল চন্দ্র চক্রবর্তী বাড়ির নং : n0219 বয়স : 61 লিঙ্গ : পুরুষ	WB/33/222/078570 ফটো উপলব্ধ	176 নাম : সুচিত্রা চন্দ স্বামীর নাম: অসিত চন্দ বাড়ির নং : n0059 বয়স : 52 লিঙ্গ : মহিলা	JPW1728286 ফটো উপলব্ধ	177 নাম : অসিত চন্দ পিতার নাম: শিবপ্রসাদ চন্দ বাড়ির নং : n0059 বয়স : 58 লিঙ্গ : পুরুষ	IRH2549046 ফটো উপলব্ধ
178 নাম : সৌমিত্র চন্দ পিতার নাম: বংশীবদন চন্দ বাড়ির নং : n0059 বয়স : 41 লিঙ্গ : পুরুষ	JPW1881077 ফটো উপলব্ধ	179 নাম : শিখারানী চন্দ স্বামীর নাম: বংশীবদন চন্দ বাড়ির নং : n0059 বয়স : 68 লিঙ্গ : মহিলা	WB/33/222/075150 ফটো উপলব্ধ	180 নাম : নহ্নতা চন্দ পিতার নাম: অসিত চন্দ বাড়ির নং : n0276 বয়স : 26 লিঙ্গ : মহিলা	IRH2398147 ফটো উপলব্ধ

বিধানসভা নির্বাচনক্ষেত্রের নং, নাম : 234-শালবনী
ভাগ নং, নাম : 1-শালবনী(পশ্চিম) প্রথম অংশ

181 নাম : শান্তনু চন্দ্র পিতার নাম: অসিত চন্দ্র বাড়ির নং : n0059 বয়স : 23 লিঙ্গ : পুরুষ	IRH2736577 ফটো উপলব্ধ	182 নাম : রিম্পা চন্দ(বরাট) স্বামীর নাম: সৌমেন চন্দ্র বাড়ির নং : n0059 বয়স : 37 লিঙ্গ : মহিলা	IRH1482066 ফটো উপলব্ধ	183 নাম : সৌমেন চন্দ্র পিতার নাম: বংশীবদন চন্দ্র বাড়ির নং : n0059 বয়স : 46 লিঙ্গ : পুরুষ	JPW1367242 ফটো উপলব্ধ
184 নাম : সুবীর কুমার চন্দ্র পিতার নাম: ভুবানী শংকর চন্দ্র বাড়ির নং : n0215 বয়স : 48 লিঙ্গ : পুরুষ	IRH1990894 ফটো উপলব্ধ	185 নাম : সোমা চন্দ্র স্বামীর নাম: সুবীর কুমার চন্দ্র বাড়ির নং : চকতারিনী বয়স : 32 লিঙ্গ : মহিলা	IRH2810828 ফটো উপলব্ধ	186 নাম : অশোক কুমার চ্যাটার্জী পিতার নাম: বিজয় গোপাল চ্যাটার্জী বাড়ির নং : n0018 বয়স : 82 লিঙ্গ : পুরুষ	IRH2825552 ফটো উপলব্ধ
187 নাম : চুমকী চ্যাটার্জী স্বামীর নাম: পার্থপ্রতীম চ্যাটার্জী বাড়ির নং : n0018 বয়স : 37 লিঙ্গ : মহিলা	JPW2240745 ফটো উপলব্ধ	188 নাম : পার্থপ্রতীম চ্যাটার্জী পিতার নাম: অশোক চ্যাটার্জী বাড়ির নং : n0018 বয়স : 50 লিঙ্গ : পুরুষ	WB/33/222/075184 ফটো উপলব্ধ	189 নাম : গীতা চ্যাটার্জী স্বামীর নাম: অশোক চ্যাটার্জী বাড়ির নং : n0018 বয়স : 72 লিঙ্গ : মহিলা	WB/33/222/075125 ফটো উপলব্ধ
190 নাম : মলিনা চাবড়ী স্বামীর নাম: ধীরেন্দ্র নাথ চাবড়ী বাড়ির নং : n0135 বয়স : 71 লিঙ্গ : মহিলা	WB/33/222/075030 ফটো উপলব্ধ	191 নাম : অনিরুদ্ধ চাবড়ী পিতার নাম: ধীরেন্দ্রনাথ চাবড়ী বাড়ির নং : n0135 বয়স : 50 লিঙ্গ : পুরুষ	WB/33/222/075432 ফটো উপলব্ধ	192 নাম : সোমা দে চাবড়ী স্বামীর নাম: অনিরুদ্ধ চাবড়ী বাড়ির নং : n0135 বয়স : 38 লিঙ্গ : মহিলা	IRH1966126 ফটো উপলব্ধ
193 নাম : বীনা চাবড়ী স্বামীর নাম: তারাপদ চাবড়ী বাড়ির নং : n0161 বয়স : 67 লিঙ্গ : মহিলা	WB/33/222/075888 ফটো উপলব্ধ	194 নাম : চঞ্চল চাবড়ী পিতার নাম: তারাপদ চাবড়ী বাড়ির নং : n0161 বয়স : 46 লিঙ্গ : পুরুষ	JPW1367341 ফটো উপলব্ধ	195 নাম : অবন্তিকা কর পিতার নাম: সুরজিৎ কর বাড়ির নং : n0014 বয়স : 24 লিঙ্গ : মহিলা	IRH2641967 ফটো উপলব্ধ
196 নাম : মৌলি বসু চৌধুরী পিতার নাম: অজিত কুমার বসু চৌধুরী বাড়ির নং : n0014 বয়স : 53 লিঙ্গ : মহিলা	IRH2662823 ফটো উপলব্ধ	197 নাম : অর্পিতা খাঁড়া স্বামীর নাম: অনিন্দ্য বসুচৌধুরী বাড়ির নং : n0014 বয়স : 50 লিঙ্গ : মহিলা	IRH1990829 ফটো উপলব্ধ	198 নাম : অঙ্গনা বসু চৌধুরী পিতার নাম: অনিন্দ্য বসু চৌধুরী বাড়ির নং : এন0014 বয়স : 21 লিঙ্গ : মহিলা	IRH2948966 ফটো উপলব্ধ
199 নাম : অনিন্দ্য বসু চৌধুরী পিতার নাম: অজিত বসু চৌধুরী বাড়ির নং : n0014 বয়স : 48 লিঙ্গ : পুরুষ	JPW1367077 ফটো উপলব্ধ	200 নাম : স্বরূপ জানা পিতার নাম: কৌশিক জানা বাড়ির নং : এন0186 বয়স : 22 লিঙ্গ : পুরুষ	IRH2948974 ফটো উপলব্ধ	201 নাম : কৌশিক জানা পিতার নাম: নিরঞ্জন জানা বাড়ির নং : n0186 বয়স : 46 লিঙ্গ : পুরুষ	JPW1931286 ফটো উপলব্ধ
202 নাম : দিপালী জানা স্বামীর নাম: কৌশিক জানা বাড়ির নং : n0186 বয়স : 40 লিঙ্গ : মহিলা	IRH1013325 ফটো উপলব্ধ	203 নাম : কার্তিক খাঁটা পিতার নাম: গোপাল খাঁটা বাড়ির নং : n0050 বয়স : 38 লিঙ্গ : পুরুষ	IRH1741115 ফটো উপলব্ধ	204 নাম : চন্দনা ঘাঁটা স্বামীর নাম: রাজু ঘাঁটা বাড়ির নং : n0050 বয়স : 39 লিঙ্গ : মহিলা	IRH1568377 ফটো উপলব্ধ
205 নাম : রাজু খাঁটা মায়ের নাম: সন্ধ্যা খাঁটা বাড়ির নং : n0050 বয়স : 41 লিঙ্গ : পুরুষ	JPW2240703 ফটো উপলব্ধ	206 নাম : কুসুম খাঁটা স্বামীর নাম: সুকুমার খাঁটা বাড়ির নং : n0050 বয়স : 42 লিঙ্গ : মহিলা	JPW1728146 ফটো উপলব্ধ	207 নাম : সুকুমার খাঁটা পিতার নাম: গোপাল খাঁটা বাড়ির নং : n0050 বয়স : 43 লিঙ্গ : পুরুষ	JPW1200971 ফটো উপলব্ধ
208 নাম : বন্দনা খাঁটা স্বামীর নাম: রতি খাঁটা বাড়ির নং : n0050 বয়স : 45 লিঙ্গ : মহিলা	JPW1728138 ফটো উপলব্ধ	209 নাম : অলকা খাঁটা স্বামীর নাম: গোপাল খাঁটা বাড়ির নং : n0050 বয়স : 66 লিঙ্গ : মহিলা	WB/33/222/075345 ফটো উপলব্ধ	210 নাম : সন্ধ্যা খাঁটা স্বামীর নাম: বিজয় খাঁটা বাড়ির নং : n0050 বয়স : 66 লিঙ্গ : মহিলা	WB/33/222/075340 ফটো উপলব্ধ

বিধানসভা নির্বাচনক্ষেত্রের নং, নাম : 234-শালবনী
ভাগ নং, নাম : 1-শালবনী(পশ্চিম) প্রথম অংশ

211	IRH2458768	IRH2884922	212	IRH2884922	213	JPW2168508
নাম : প্রিয়াংকা খাটা স্বামীর নাম: কার্তিক খাটা বাড়ির নং : এন0050 বয়স : 28 লিঙ্গ : মহিলা	ফটো উপলব্ধ	নাম : সাহেব খাটা পিতার নাম: সুকুমার খাটা বাড়ির নং : এন০০৫০ বয়স : 22 লিঙ্গ : পুরুষ	ফটো উপলব্ধ	নাম : বনশ্রী দত্ত পিতার নাম: অনিল কুমার দত্ত বাড়ির নং : n0117 বয়স : 48 লিঙ্গ : মহিলা	ফটো উপলব্ধ	
214	IRH1874460	215	IRH2561157	216	IRH1482439	
নাম : সিদ্ধার্থ শংকর দত্ত পিতার নাম: শ্রীধর চন্দ্র দত্ত বাড়ির নং : n0117 বয়স : 30 লিঙ্গ : পুরুষ	ফটো উপলব্ধ	নাম : শ্রীধর চন্দ্র দত্ত পিতার নাম: অনিল কুমার দত্ত বাড়ির নং : n0117 বয়স : 66 লিঙ্গ : পুরুষ	ফটো উপলব্ধ	নাম : চম্পা দত্ত স্বামীর নাম: সরূপ কুমার দত্ত বাড়ির নং : n0117 বয়স : 42 লিঙ্গ : মহিলা	ফটো উপলব্ধ	
217	IRH2521771	218	IRH2671840	219	IRH2650786	
নাম : স্বরূপ কুমার দত্ত পিতার নাম: অনিল দত্ত বাড়ির নং : n0117 বয়স : 59 লিঙ্গ : পুরুষ	ফটো উপলব্ধ	নাম : অপর্ণা দত্ত স্বামীর নাম: শ্রীধর চন্দ্র দত্ত বাড়ির নং : n0117 বয়স : 49 লিঙ্গ : মহিলা	ফটো উপলব্ধ	নাম : শতাব্দী দত্ত পিতার নাম: শ্রীধর চন্দ্র দত্ত বাড়ির নং : n000 বয়স : 25 লিঙ্গ : মহিলা	ফটো উপলব্ধ	
220	IRH2983773	221	IRH2989895	222	IRH2989887	
নাম : সৌভিক দত্ত পিতার নাম: স্বরূপ কুমার দত্ত বাড়ির নং : এন0117 বয়স : 20 লিঙ্গ : পুরুষ	ফটো উপলব্ধ	নাম : তুফান দত্ত পিতার নাম: বংশীবদন দত্ত বাড়ির নং : n0088 বয়স : 64 লিঙ্গ : পুরুষ	ফটো উপলব্ধ	নাম : তরুণ কুমার দত্ত পিতার নাম: বংশী বদন দত্ত বাড়ির নং : n0088 বয়স : 61 লিঙ্গ : পুরুষ	ফটো উপলব্ধ	
223	WB/33/222/075292	224	IRH1568518	225	IRH1966076	
নাম : মিতা দত্ত স্বামীর নাম: তুফান দত্ত বাড়ির নং : n0088 বয়স : 59 লিঙ্গ : মহিলা	ফটো উপলব্ধ	নাম : অভিজিৎ দত্ত পিতার নাম: তুফান দত্ত বাড়ির নং : n0088 বয়স : 37 লিঙ্গ : পুরুষ	ফটো উপলব্ধ	নাম : সন্তু দত্ত পিতার নাম: তুফান দত্ত বাড়ির নং : n0088 বয়স : 29 লিঙ্গ : পুরুষ	ফটো উপলব্ধ	
226	IRH1980796	227	IRH1907104	228	IRH1741081	
নাম : জ্যোৎস্না দত্ত স্বামীর নাম: তরুণ কুমার দত্ত বাড়ির নং : n0088 বয়স : 51 লিঙ্গ : মহিলা	ফটো উপলব্ধ	নাম : প্রকাশ দত্ত পিতার নাম: তরুণ কুমার দত্ত বাড়ির নং : n0088 বয়স : 30 লিঙ্গ : পুরুষ	ফটো উপলব্ধ	নাম : পাপন দত্ত পিতার নাম: তরুণ দত্ত বাড়ির নং : n0088 বয়স : 33 লিঙ্গ : পুরুষ	ফটো উপলব্ধ	
229	IRH2995561	230	IRH1741172	231	IRH2086767	
নাম : সোমা কুণ্ডু দত্ত স্বামীর নাম: অভিজিৎ দত্ত বাড়ির নং : এন0088 বয়স : 23 লিঙ্গ : মহিলা	ফটো উপলব্ধ	নাম : পিয়ালী দত্ত দে স্বামীর নাম: বিশ্ভজিৎ দে বাড়ির নং : n0197 বয়স : 33 লিঙ্গ : মহিলা	ফটো উপলব্ধ	নাম : সোমা দুবে রায় স্বামীর নাম: পলাশ দুবে বাড়ির নং : n0131 বয়স : 31 লিঙ্গ : মহিলা	ফটো উপলব্ধ	
232	JPW1929488	233	IRH2897544	234	JPW2102341	
নাম : পলাশ দুবে পিতার নাম: পরিতোষ দুবে বাড়ির নং : n0131 বয়স : 43 লিঙ্গ : পুরুষ	ফটো উপলব্ধ	নাম : অপর্ণা দুবে স্বামীর নাম: পরিতোষ দুবে বাড়ির নং : n0131 বয়স : 60 লিঙ্গ : মহিলা	ফটো উপলব্ধ	নাম : কাঙ্গাল চন্দ্র দন্ডপাট পিতার নাম: ভূতনাথ দন্ডপাট বাড়ির নং : n0119 বয়স : 79 লিঙ্গ : পুরুষ	ফটো উপলব্ধ	
235	JPW2102366	236	IRH1741214	237	JPW1728369	
নাম : হীরক কুমার দন্ডপাট পিতার নাম: কাঙ্গাল চন্দ্র দন্ডপাট বাড়ির নং : n0167 বয়স : 45 লিঙ্গ : পুরুষ	ফটো উপলব্ধ	নাম : শিপ্রা দন্ডপাট স্বামীর নাম: কাঙ্গাল চন্দ্র দন্ডপাট বাড়ির নং : n0131 বয়স : 69 লিঙ্গ : মহিলা	ফটো উপলব্ধ	নাম : তপন দাস পিতার নাম: যুগল দাস বাড়ির নং : n0084 বয়স : 44 লিঙ্গ : পুরুষ	ফটো উপলব্ধ	
238	IRH1482272	239	WB/33/222/075688	240	IRH1966100	
নাম : উমা দাস স্বামীর নাম: তপন দাস বাড়ির নং : n0084 বয়স : 38 লিঙ্গ : মহিলা	ফটো উপলব্ধ	নাম : সন্ধ্যা দাস স্বামীর নাম: জগবন্ধু দাস বাড়ির নং : n0085 বয়স : 61 লিঙ্গ : মহিলা	ফটো উপলব্ধ	নাম : কাকলী দাস স্বামীর নাম: সন্ধ্যা দাস বাড়ির নং : n0085 বয়স : 48 লিঙ্গ : মহিলা	ফটো উপলব্ধ	

বিধানসভা নির্বাচনক্ষেত্রের নং, নাম : 234-শালবনী
ভাগ নং, নাম : 1-শালবনী(পশ্চিম) প্রথম অংশ

241 নাম : ভানী দাস পিতার নাম: জগবন্ধু দাস বাড়ির নং : n0232 বয়স : 36 লিঙ্গ : পুরুষ	JPW2240901 ফটো উপলব্ধ	242 নাম : শিবশঙ্কর দাস পিতার নাম: দিলীপ দাস বাড়ির নং : n0106 বয়স : 43 লিঙ্গ : পুরুষ	JPW1728328 ফটো উপলব্ধ	243 নাম : অঞ্জলী দাস স্বামীর নাম: দিলীপ দাস বাড়ির নং : n0106 বয়স : 57 লিঙ্গ : মহিলা	IRH1980804 ফটো উপলব্ধ
244 নাম : দিলীপ দাস পিতার নাম: অমল্য দাস বাড়ির নং : n0106 বয়স : 66 লিঙ্গ : পুরুষ	IRH2524577 ফটো উপলব্ধ	245 নাম : বিজলা দাস স্বামীর নাম: স্বপন দাস বাড়ির নং : n0146 বয়স : 71 লিঙ্গ : মহিলা	WB/33/222/075126 ফটো উপলব্ধ	246 নাম : সুমিত্রা দাস স্বামীর নাম: হেলু দাস বাড়ির নং : n0140 বয়স : 51 লিঙ্গ : মহিলা	WB/33/222/075390 ফটো উপলব্ধ
247 নাম : চিরঞ্জীত দাস পিতার নাম: হেলা দাস বাড়ির নং : n0140 বয়স : 34 লিঙ্গ : পুরুষ	IRH1990928 ফটো উপলব্ধ	248 নাম : শত্ৰুনাথ দাস পিতার নাম: দিলীপ কুমার দাস বাড়ির নং : n0106 বয়স : 38 লিঙ্গ : পুরুষ	JPW2102176 ফটো উপলব্ধ	249 নাম : মন্দিরা দাস স্বামীর নাম: রাজু দাস বাড়ির নং : এন0233 বয়স : 24 লিঙ্গ : মহিলা	IRH2728301 ফটো উপলব্ধ
250 নাম : পাবেল দাস স্বামীর নাম: শিবশঙ্কর দাস বাড়ির নং : n0106 বয়স : 32 লিঙ্গ : মহিলা	IRH1874650 ফটো উপলব্ধ	251 নাম : শ্রাবনী দাস স্বামীর নাম: চিরঞ্জিৎ দাস বাড়ির নং : n00 বয়স : 26 লিঙ্গ : মহিলা	IRH2717056 ফটো উপলব্ধ	252 নাম : অভিজিৎ দাস পিতার নাম: হেলা দাস বাড়ির নং : n0254 বয়স : 29 লিঙ্গ : পুরুষ	IRH2263853 ফটো উপলব্ধ
253 নাম : রাজু দাস পিতার নাম: জগবন্ধু দাস বাড়ির নং : n0233 বয়স : 43 লিঙ্গ : পুরুষ	JPW1930684 ফটো উপলব্ধ	254 নাম : সুরজিৎ দিগার পিতার নাম: কালু দিগার বাড়ির নং : n0253 বয়স : 28 লিঙ্গ : পুরুষ	IRH2263846 ফটো উপলব্ধ	255 নাম : সাথী দিগার স্বামীর নাম: প্রসেনজিৎ দিগার বাড়ির নং : n0070 বয়স : 27 লিঙ্গ : মহিলা	IRH2320430 ফটো উপলব্ধ
256 নাম : শরবতী দিগার স্বামীর নাম: শম্ভু দিগার বাড়ির নং : n0079 বয়স : 61 লিঙ্গ : মহিলা	IRH2897536 ফটো উপলব্ধ	257 নাম : টুলু দিগার স্বামীর নাম: কালু দিগার বাড়ির নং : n0141 বয়স : 51 লিঙ্গ : মহিলা	WB/33/222/075863 ফটো উপলব্ধ	258 নাম : কালু দিগার পিতার নাম: খান্দু দিগার বাড়ির নং : n0141 বয়স : 56 লিঙ্গ : পুরুষ	WB/33/222/075330 ফটো উপলব্ধ
259 নাম : বুলবুলি দিগার স্বামীর নাম: ধীরেন দিগার বাড়ির নং : n0141 বয়স : 69 লিঙ্গ : মহিলা	IRH2832129 ফটো উপলব্ধ	260 নাম : ধীরেন দিগার পিতার নাম: খান্দু দিগার বাড়ির নং : n0141 বয়স : 63 লিঙ্গ : পুরুষ	WB/33/222/075381 ফটো উপলব্ধ	261 নাম : ছোটন দিগার পিতার নাম: শম্ভু দিগার বাড়ির নং : n0079 বয়স : 36 লিঙ্গ : পুরুষ	IRH1482215 ফটো উপলব্ধ
262 নাম : সুকুমার দিগার পিতার নাম: শম্ভু দিগার বাড়ির নং : n0079 বয়স : 37 লিঙ্গ : পুরুষ	JPW2240760 ফটো উপলব্ধ	263 নাম : উমা দিগার স্বামীর নাম: সুকুমার দিগার বাড়ির নং : n0079 বয়স : 38 লিঙ্গ : মহিলা	IRH1482223 ফটো উপলব্ধ	264 নাম : প্রসেনজিৎ দিগার পিতার নাম: গোপাল দিগার বাড়ির নং : n0070 বয়স : 35 লিঙ্গ : পুরুষ	IRH1741008 ফটো উপলব্ধ
265 নাম : অভিজিৎ দিগার পিতার নাম: গোপাল দিগার বাড়ির নং : n0070 বয়স : 38 লিঙ্গ : পুরুষ	JPW2240752 ফটো উপলব্ধ	266 নাম : রাধা দিগার স্বামীর নাম: গোপাল দিগার বাড়ির নং : n0070 বয়স : 53 লিঙ্গ : মহিলা	WB/33/222/075358 ফটো উপলব্ধ	267 নাম : গোপাল দিগার পিতার নাম: ভিখু দিগার বাড়ির নং : n0070 বয়স : 66 লিঙ্গ : পুরুষ	WB/33/222/075468 ফটো উপলব্ধ
268 নাম : পুতুল দীগার স্বামীর নাম: অভিজিৎ দীগার বাড়ির নং : এন00 বয়স : 23 লিঙ্গ : মহিলা	IRH2778272 ফটো উপলব্ধ	269 নাম : সুমনা দে স্বামীর নাম: দেবশীষ দে বাড়ির নং : n0158 বয়স : 37 লিঙ্গ : মহিলা	IRH1482611 ফটো উপলব্ধ	270 নাম : সুভাশীষ দে পিতার নাম: অজিত কুমার দে বাড়ির নং : n0158 বয়স : 44 লিঙ্গ : পুরুষ	JPW1368968 ফটো উপলব্ধ

বিধানসভা নির্বাচনক্ষেত্রের নং, নাম : 234-শালবনী
ভাগ নং, নাম : 1-শালবনী(পশ্চিম) প্রথম অংশ

271	JPW1370113	নাম : অজিত কুমার দে পিতার নাম: রেনু পদ দে বাড়ির নং : n0158 বয়স : 74 লিঙ্গ : পুরুষ	ফটো উপলব্ধ	272	IRH1966241	নাম : সুপ্রীতি দে স্বামীর নাম: রাখহরি দে বাড়ির নং : n0126 বয়স : 33 লিঙ্গ : মহিলা	ফটো উপলব্ধ	273	JPW2200046	নাম : রাখহরি দে পিতার নাম: দিলীপ দে বাড়ির নং : n0126 বয়স : 37 লিঙ্গ : পুরুষ	ফটো উপলব্ধ
274	IRH1966258	নাম : দিপালী দে স্বামীর নাম: মিন্টু দে বাড়ির নং : n0126 বয়স : 31 লিঙ্গ : মহিলা	ফটো উপলব্ধ	275	JPW2102234	নাম : মিন্টু দে পিতার নাম: দিলীপ কুমার দে বাড়ির নং : n0126 বয়স : 40 লিঙ্গ : পুরুষ	ফটো উপলব্ধ	276	IRH1980812	নাম : কম্পনা দে স্বামীর নাম: দিলীপ কুমার দে বাড়ির নং : n0126 বয়স : 61 লিঙ্গ : মহিলা	ফটো উপলব্ধ
277	WB/33/222/075200	নাম : দিলীপকুমার দে পিতার নাম: ভুতনাথ দে বাড়ির নং : n0126 বয়স : 71 লিঙ্গ : পুরুষ	ফটো উপলব্ধ	278	IRH1990845	নাম : বুলবুল সিং(দে) স্বামীর নাম: সঞ্জীব দে বাড়ির নং : n0109 বয়স : 42 লিঙ্গ : মহিলা	ফটো উপলব্ধ	279	IRH1990852	নাম : সঞ্জীব দে পিতার নাম: ভবরঞ্জন দে বাড়ির নং : n0109 বয়স : 51 লিঙ্গ : পুরুষ	ফটো উপলব্ধ
280	WB/33/222/075834	নাম : ছায়া দে স্বামীর নাম: ভবরঞ্জন দে বাড়ির নং : n0109 বয়স : 68 লিঙ্গ : মহিলা	ফটো উপলব্ধ	281	IRH2514651	নাম : শশাঙ্ক শেখর দে পিতার নাম: ভুতনাথ দে বাড়ির নং : n0198 বয়স : 75 লিঙ্গ : পুরুষ	ফটো উপলব্ধ	282	IRH2514644	নাম : শান্তি দে স্বামীর নাম: শশাঙ্ক শেখর দে বাড়ির নং : n0199 বয়স : 66 লিঙ্গ : মহিলা	ফটো উপলব্ধ
283	IRH2518074	নাম : বিশ্বজিত দে পিতার নাম: শশাঙ্ক শেখর দে বাড়ির নং : n0200 বয়স : 49 লিঙ্গ : পুরুষ	ফটো উপলব্ধ	284	JPW1369123	নাম : ভারতী দে স্বামীর নাম: অজিত কুমার দে বাড়ির নং : n0158 বয়স : 67 লিঙ্গ : মহিলা	ফটো উপলব্ধ	285	JPW1368976	নাম : দেবাশিষ দে পিতার নাম: অজিত কুমার দে বাড়ির নং : n0158 বয়স : 46 লিঙ্গ : পুরুষ	ফটো উপলব্ধ
286	IRH2398089	নাম : আরতি দেবী স্বামীর নাম: শ্যামদেব রাম বাড়ির নং : n0270 বয়স : 31 লিঙ্গ : মহিলা	ফটো উপলব্ধ	287	IRH1482157	নাম : কুশ দোলই পিতার নাম: নাড় দোলই বাড়ির নং : n0068 বয়স : 34 লিঙ্গ : পুরুষ	ফটো উপলব্ধ	288	JPW1929538	নাম : বাদলী দোলই স্বামীর নাম: নাড় দোলই বাড়ির নং : n0068 বয়স : 56 লিঙ্গ : মহিলা	ফটো উপলব্ধ
289	JPW1929520	নাম : নাড় দোলই পিতার নাম: মাধাই দোলই বাড়ির নং : n0068 বয়স : 61 লিঙ্গ : পুরুষ	ফটো উপলব্ধ	290	IRH2458776	নাম : সিদ্ধার্থ পাল পিতার নাম: নিখিলেশ পাল বাড়ির নং : এন0115 বয়স : 24 লিঙ্গ : পুরুষ	ফটো উপলব্ধ	291	IRH1482140	নাম : লব দোলই পিতার নাম: নাড় দোলই বাড়ির নং : n0068 বয়স : 34 লিঙ্গ : পুরুষ	ফটো উপলব্ধ
292	WB/33/222/075467	নাম : রবি দোলই পিতার নাম: মাধাই দোলই বাড়ির নং : n0068 বয়স : 56 লিঙ্গ : পুরুষ	ফটো উপলব্ধ	293	WB/33/222/075357	নাম : আনু দোলই স্বামীর নাম: রবি দোলই বাড়ির নং : n0068 বয়স : 51 লিঙ্গ : মহিলা	ফটো উপলব্ধ	294	IRH1990860	নাম : সুশান্ত দোলই পিতার নাম: রবি দোলই বাড়ির নং : n0068 বয়স : 30 লিঙ্গ : পুরুষ	ফটো উপলব্ধ
295	WB/33/222/075584	নাম : হেলি দোলই স্বামীর নাম: স্বপন দোলই বাড়ির নং : n0115 বয়স : 59 লিঙ্গ : মহিলা	ফটো উপলব্ধ	296	IRH1482405	নাম : সুদর্শন দোলই পিতার নাম: স্বপন দোলই বাড়ির নং : n0115 বয়স : 37 লিঙ্গ : পুরুষ	ফটো উপলব্ধ	297	IRH1482413	নাম : কদম দোলই স্বামীর নাম: সুদর্শন দোলই বাড়ির নং : n0115 বয়স : 35 লিঙ্গ : মহিলা	ফটো উপলব্ধ
298	IRH1874676	নাম : অশোক দোলই পিতার নাম: স্বপন দোলই বাড়ির নং : n0115 বয়স : 36 লিঙ্গ : পুরুষ	ফটো উপলব্ধ	299	IRH1990878	নাম : অর্চনা লোহার(দোলই) স্বামীর নাম: অশোক দোলই বাড়ির নং : n0115 বয়স : 34 লিঙ্গ : মহিলা	ফটো উপলব্ধ	300	IRH1482421	নাম : মিঠু পাল স্বামীর নাম: নিখিলেশ পাল বাড়ির নং : n0115 বয়স : 45 লিঙ্গ : মহিলা	ফটো উপলব্ধ

বিধানসভা নির্বাচনক্ষেত্রের নং, নাম : 234-শালবনী
ভাগ নং, নাম : 1-শালবনী(পশ্চিম) প্রথম অংশ

301	IRH1966118	IRH1966118	302	IRH2778280	IRH2778280	303	JPW2200137	JPW2200137
নাম : সোমনাথ পাল পিতার নাম: নিখিলেশ পাল বাড়ির নং : n0115 বয়স : 29 লিঙ্গ : পুরুষ	ফটো উপলব্ধ	ফটো উপলব্ধ	নাম : বৃষ্টি দোলই স্বামীর নাম: লব দোলই বাড়ির নং : এন0068 বয়স : 24 লিঙ্গ : মহিলা	ফটো উপলব্ধ	ফটো উপলব্ধ	নাম : মিলন দোলই পিতার নাম: কিঙ্কর দোলাই বাড়ির নং : n0169 বয়স : 39 লিঙ্গ : পুরুষ	ফটো উপলব্ধ	ফটো উপলব্ধ
304	JPW1929546	JPW1929546	305	IRH2728293	IRH2728293	306	IRH3058484	IRH3058484
নাম : নিখিলেশ পাল পিতার নাম: বিজয়কৃষ্ণ পাল বাড়ির নং : n0115 বয়স : 58 লিঙ্গ : পুরুষ	ফটো উপলব্ধ	ফটো উপলব্ধ	নাম : তাপস ধাড়া পিতার নাম: মানিক ধাড়া বাড়ির নং : এন0226 বয়স : 27 লিঙ্গ : পুরুষ	ফটো উপলব্ধ	ফটো উপলব্ধ	নাম : শোভা ধাড়া স্বামীর নাম: মানিক ধাড়া বাড়ির নং : n0216 বয়স : 51 লিঙ্গ : মহিলা	ফটো উপলব্ধ	ফটো উপলব্ধ
307	WB/33/222/087599	WB/33/222/087599	308	WB/33/222/075229	WB/33/222/075229	309	WB/33/222/075168	WB/33/222/075168
নাম : মানিক ধাড়া পিতার নাম: পরমেশ্বর ধাড়া বাড়ির নং : n0226 বয়স : 53 লিঙ্গ : পুরুষ	ফটো উপলব্ধ	ফটো উপলব্ধ	নাম : অসিত নাগ পিতার নাম: সুবোধ নাগ বাড়ির নং : n0063 বয়স : 72 লিঙ্গ : পুরুষ	ফটো উপলব্ধ	ফটো উপলব্ধ	নাম : বেলা নাগ স্বামীর নাম: অসিত নাগ বাড়ির নং : n0063 বয়স : 59 লিঙ্গ : মহিলা	ফটো উপলব্ধ	ফটো উপলব্ধ
310	JPW1929561	JPW1929561	311	IRH1633775	IRH1633775	312	JPW1370253	JPW1370253
নাম : সোমশঙ্কর নাগ পিতার নাম: অসিত নাগ বাড়ির নং : n0063 বয়স : 43 লিঙ্গ : পুরুষ	ফটো উপলব্ধ	ফটো উপলব্ধ	নাম : জয়শ্রী নাগ স্বামীর নাম: সোম শঙ্কর নাগ বাড়ির নং : n0063 বয়স : 39 লিঙ্গ : মহিলা	ফটো উপলব্ধ	ফটো উপলব্ধ	নাম : সুনীল নাগ পিতার নাম: সুবোধ নাগ বাড়ির নং : n0108 বয়স : 62 লিঙ্গ : পুরুষ	ফটো উপলব্ধ	ফটো উপলব্ধ
313	JPW1369669	JPW1369669	314	IRH1966209	IRH1966209	315	NFN2199909	NFN2199909
নাম : অর্চনা নাগ স্বামীর নাম: সুনীল নাগ বাড়ির নং : n0108 বয়স : 52 লিঙ্গ : মহিলা	ফটো উপলব্ধ	ফটো উপলব্ধ	নাম : নির্মল নাগ পিতার নাম: সুনীল নাগ বাড়ির নং : n0108 বয়স : 29 লিঙ্গ : পুরুষ	ফটো উপলব্ধ	ফটো উপলব্ধ	নাম : নূপুর গরাই স্বামীর নাম: পিন্টু গরাই বাড়ির নং : n0154 বয়স : 25 লিঙ্গ : মহিলা	ফটো উপলব্ধ	ফটো উপলব্ধ
316	WB/33/222/075761	WB/33/222/075761	317	WB/33/222/075514	WB/33/222/075514	318	JPW1201169	JPW1201169
নাম : রবিন্দ্র নাথ গরাই পিতার নাম: বঙ্কিম গরাই বাড়ির নং : n0154 বয়স : 65 লিঙ্গ : পুরুষ	ফটো উপলব্ধ	ফটো উপলব্ধ	নাম : অশ্বিনী গরাই পিতার নাম: বঙ্কিম গরাই বাড়ির নং : n0154 বয়স : 60 লিঙ্গ : পুরুষ	ফটো উপলব্ধ	ফটো উপলব্ধ	নাম : সন্ধ্যা গরাই স্বামীর নাম: অশ্বিনী গরাই বাড়ির নং : n0154 বয়স : 49 লিঙ্গ : মহিলা	ফটো উপলব্ধ	ফটো উপলব্ধ
319	WB/33/222/075762	WB/33/222/075762	320	IRH1568476	IRH1568476	321	IRH1633783	IRH1633783
নাম : কৃষ্ণা গরাই স্বামীর নাম: রবি গরাই বাড়ির নং : n0154 বয়স : 53 লিঙ্গ : মহিলা	ফটো উপলব্ধ	ফটো উপলব্ধ	নাম : পিন্টু গরাই পিতার নাম: রবীন্দ্রনাথ গরাই বাড়ির নং : n0154 বয়স : 36 লিঙ্গ : পুরুষ	ফটো উপলব্ধ	ফটো উপলব্ধ	নাম : মনোজিৎ গরাই পিতার নাম: রবীন্দ্রনাথ গরাই বাড়ির নং : n0154 বয়স : 33 লিঙ্গ : পুরুষ	ফটো উপলব্ধ	ফটো উপলব্ধ
322	IRH2320513	IRH2320513	323	IRH1323500	IRH1323500	324	IRH3045051	IRH3045051
নাম : জিৎ গরাই পিতার নাম: অশ্বিনী গরাই বাড়ির নং : n0154 বয়স : 27 লিঙ্গ : পুরুষ	ফটো উপলব্ধ	ফটো উপলব্ধ	নাম : সীমন্ত পাঁজা পিতার নাম: গোপাল পাঁজা বাড়ির নং : N0271 বয়স : 35 লিঙ্গ : পুরুষ	ফটো উপলব্ধ	ফটো উপলব্ধ	নাম : পূজা পাঁজা স্বামীর নাম: শ্রীমন্ত পাঁজা বাড়ির নং : নং111 বয়স : 23 লিঙ্গ : মহিলা	ফটো উপলব্ধ	ফটো উপলব্ধ
325	IRH1874858	IRH1874858	326	IRH1482603	IRH1482603	327	JPW1929595	JPW1929595
নাম : অরিন্দম পাঁজা পিতার নাম: দুলাল পাঁজা বাড়ির নং : n0151 বয়স : 30 লিঙ্গ : পুরুষ	ফটো উপলব্ধ	ফটো উপলব্ধ	নাম : প্রিয়ঙ্কা রায়(পাঁজা) স্বামীর নাম: অপূর্বলাল পাঁজা বাড়ির নং : n0151 বয়স : 45 লিঙ্গ : মহিলা	ফটো উপলব্ধ	ফটো উপলব্ধ	নাম : অপূর্বলাল পাঁজা পিতার নাম: জগদীশ পাঁজা বাড়ির নং : n0151 বয়স : 44 লিঙ্গ : পুরুষ	ফটো উপলব্ধ	ফটো উপলব্ধ
328	IRH1874916	IRH1874916	329	JPW1929611	JPW1929611	330	JPW1929629	JPW1929629
নাম : মামনি পাঁজা স্বামীর নাম: সফু পাঁজা বাড়ির নং : n0099 বয়স : 37 লিঙ্গ : মহিলা	ফটো উপলব্ধ	ফটো উপলব্ধ	নাম : নেপাল পাঁজা পিতার নাম: নিতাই পাঁজা বাড়ির নং : n0111 বয়স : 62 লিঙ্গ : পুরুষ	ফটো উপলব্ধ	ফটো উপলব্ধ	নাম : মাদুরী পাঁজা স্বামীর নাম: নেপাল পাঁজা বাড়ির নং : n0111 বয়স : 57 লিঙ্গ : মহিলা	ফটো উপলব্ধ	ফটো উপলব্ধ

বিধানসভা নির্বাচনক্ষেত্রের নং, নাম : 234-শালবনী
ভাগ নং, নাম : 1-শালবনী(পশ্চিম) প্রথম অংশ

361	JPW2200087	ফটো উপলব্ধ	362	IRH1741180	ফটো উপলব্ধ	363	JPW1929645	ফটো উপলব্ধ
নাম : শান্তিনাথ পাত্র পিতার নাম: মানিক পাত্র বাড়ির নং : n0094 বয়স : 47 লিঙ্গ : পুরুষ			নাম : টুঙ্গা পাত্র স্বামীর নাম: শান্তিনাথ পাত্র বাড়ির নং : n0094 বয়স : 31 লিঙ্গ : মহিলা			নাম : তারাপদ পাত্র পিতার নাম: রবীন্দ্রনাথ পাত্র বাড়ির নং : n0027 বয়স : 44 লিঙ্গ : পুরুষ		
364	IRH2086643	ফটো উপলব্ধ	365	IRH2489821	ফটো উপলব্ধ	366	IRH1874544	ফটো উপলব্ধ
নাম : শিখা দিগার স্বামীর নাম: ছোটন দিগার বাড়ির নং : n0081 বয়স : 34 লিঙ্গ : মহিলা			নাম : মিতা পাত্র স্বামীর নাম: শুভ পাত্র বাড়ির নং : এন0081 বয়স : 28 লিঙ্গ : মহিলা			নাম : মাধবী পাত্র(গরাই) স্বামীর নাম: শিবু পাত্র বাড়ির নং : n0092 বয়স : 30 লিঙ্গ : মহিলা		
367	IRH1741149	ফটো উপলব্ধ	368	IRH2471340	ফটো উপলব্ধ	369	IRH2648756	ফটো উপলব্ধ
নাম : অম্বিকা সামন্ত (পাত্র) স্বামীর নাম: সুশান্ত পাত্র বাড়ির নং : n0080 বয়স : 38 লিঙ্গ : মহিলা			নাম : স্বতী পাত্র স্বামীর নাম: দয়াল পাত্র বাড়ির নং : এন0105 বয়স : 36 লিঙ্গ : মহিলা			নাম : সূতপা গরাই পাত্র স্বামীর নাম: আকাশ পাত্র বাড়ির নং : n0095 বয়স : 25 লিঙ্গ : মহিলা		
370	JPW2240794	ফটো উপলব্ধ	371	IRH1482330	ফটো উপলব্ধ	372	JPW1929702	ফটো উপলব্ধ
নাম : আকাশ পাত্র পিতার নাম: হরিসাধন পাত্র বাড়ির নং : n0095 বয়স : 39 লিঙ্গ : পুরুষ			নাম : বিকাশ পাত্র পিতার নাম: হরিসাধন পাত্র বাড়ির নং : n0095 বয়স : 37 লিঙ্গ : পুরুষ			নাম : দীনবন্ধু পাত্র পিতার নাম: সতীশ পাত্র বাড়ির নং : n0105 বয়স : 75 লিঙ্গ : পুরুষ		
373	JPW1201615	ফটো উপলব্ধ	374	IRH1014299	ফটো উপলব্ধ	375	IRH2086668	ফটো উপলব্ধ
নাম : মঞ্জু পাত্র স্বামীর নাম: দীনবন্ধু পাত্র বাড়ির নং : n0105 বয়স : 59 লিঙ্গ : মহিলা			নাম : দয়াল পাত্র পিতার নাম: দীনবন্ধু পাত্র বাড়ির নং : n0105 বয়স : 37 লিঙ্গ : পুরুষ			নাম : মঙ্গলা পাত্র স্বামীর নাম: প্রশান্ত পাত্র বাড়ির নং : n0092 বয়স : 29 লিঙ্গ : মহিলা		
376	JPW2102200	ফটো উপলব্ধ	377	IRH2898203	ফটো উপলব্ধ	378	IRH2898013	ফটো উপলব্ধ
নাম : তারক নাথ পাত্র পিতার নাম: গৌর চন্দ্র পাত্র বাড়ির নং : n0080 বয়স : 40 লিঙ্গ : পুরুষ			নাম : উমা পাত্র পিতার নাম: মদনমোহন পাত্র বাড়ির নং : n0032 বয়স : 83 লিঙ্গ : মহিলা			নাম : মায়্যা পাত্র পিতার নাম: মদনমোহন পাত্র বাড়ির নং : n0032 বয়স : 62 লিঙ্গ : মহিলা		
379	WB/33/222/075253	ফটো উপলব্ধ	380	UNU1293026	ফটো উপলব্ধ	381	IRH2263812	ফটো উপলব্ধ
নাম : গৌর চন্দ্র পাত্র পিতার নাম: মনীন্দ্র নাথ পাত্র বাড়ির নং : n0080 বয়স : 71 লিঙ্গ : পুরুষ			নাম : সঞ্জিতা গরাই(পাত্র) স্বামীর নাম: তারক নাথ পাত্র বাড়ির নং : n0080 বয়স : 33 লিঙ্গ : মহিলা			নাম : সুপর্ণা পাত্র স্বামীর নাম: বিকাশ পাত্র বাড়ির নং : n0250 বয়স : 28 লিঙ্গ : মহিলা		
382	IRH2263838	ফটো উপলব্ধ	383	IRH2320521	ফটো উপলব্ধ	384	IRH2728392	ফটো উপলব্ধ
নাম : ছবিতা পাত্র স্বামীর নাম: পিন্টু পাত্র বাড়ির নং : n0252 বয়স : 37 লিঙ্গ : মহিলা			নাম : নন্দিতা পান পিতার নাম: অনূপ পান বাড়ির নং : n0073 বয়স : 28 লিঙ্গ : মহিলা			নাম : নিতিশ পান পিতার নাম: অরূপ পান বাড়ির নং : এন0073 বয়স : 23 লিঙ্গ : পুরুষ		
385	TVZ2241271	ফটো উপলব্ধ	386	IRH2650562	ফটো উপলব্ধ	387	WB/33/222/075452	ফটো উপলব্ধ
নাম : শিল্পীতা খাঁড়া পান স্বামীর নাম: রাজেশ পান বাড়ির নং : এন0১২৭ বয়স : 23 লিঙ্গ : মহিলা			নাম : সুরেশকুমার পান মায়ের নাম: রীনা পান বাড়ির নং : n00 বয়স : 25 লিঙ্গ : পুরুষ			নাম : অরূপকুমার পান পিতার নাম: বিনোদ পান বাড়ির নং : n0073 বয়স : 51 লিঙ্গ : পুরুষ		
388	WB/33/222/075642	ফটো উপলব্ধ	389	IRH1482173	ফটো উপলব্ধ	390	IRH1741156	ফটো উপলব্ধ
নাম : সরমা পান অন্যান্য: অনূপ পান বাড়ির নং : n0073 বয়স : 53 লিঙ্গ : মহিলা			নাম : লক্ষী পান স্বামীর নাম: অরূপ কুমার পান বাড়ির নং : n0073 বয়স : 39 লিঙ্গ : মহিলা			নাম : দেবজিৎ পান পিতার নাম: অনূপ কুমার পান বাড়ির নং : n0073 বয়স : 31 লিঙ্গ : পুরুষ		

বিধানসভা নির্বাচনক্ষেত্রের নং, নাম : 234-শালবনী
ভাগ নং, নাম : 1-শালবনী(পশ্চিম) প্রথম অংশ

391	WB/33/222/075728	ফটো উপলব্ধ	392	WB/33/222/075886	ফটো উপলব্ধ	393	IRH1327162	ফটো উপলব্ধ
নাম : দিলীপ পান পিতার নাম: অশ্বিনী পান বাড়ির নং : n0127 বয়স : 66 লিঙ্গ : পুরুষ			নাম : মিন্কা পান স্বামীর নাম: দিলীপ পান বাড়ির নং : n0127 বয়স : 58 লিঙ্গ : মহিলা			নাম : রাজেশ পান পিতার নাম: দিলীপ পান বাড়ির নং : n0127 বয়স : 36 লিঙ্গ : পুরুষ		
394	IRH1741016	ফটো উপলব্ধ	395	WB/33/222/075686	ফটো উপলব্ধ	396	IRH1966043	ফটো উপলব্ধ
নাম : রাকেশ পান পিতার নাম: দিলীপ পান বাড়ির নং : n0127 বয়স : 31 লিঙ্গ : পুরুষ			নাম : মীনা পান পিতার নাম: অশ্বিনী পান বাড়ির নং : n0127 বয়স : 61 লিঙ্গ : মহিলা			নাম : মুকেশ পান পিতার নাম: মলয় পান বাড়ির নং : n0127 বয়স : 29 লিঙ্গ : পুরুষ		
397	JPW1929728	ফটো উপলব্ধ	398	JPW2102291	ফটো উপলব্ধ	399	WB/33/222/075163	ফটো উপলব্ধ
নাম : রীনা পান স্বামীর নাম: উত্তম পান বাড়ির নং : n0127 বয়স : 51 লিঙ্গ : মহিলা			নাম : সন্টু পাঁজা পিতার নাম: অসিত পাঁজা বাড়ির নং : n0127 বয়স : 42 লিঙ্গ : পুরুষ			নাম : মনোরঞ্জন পান পিতার নাম: বিদুর পান বাড়ির নং : n0132 বয়স : 76 লিঙ্গ : পুরুষ		
400	WB/33/222/075612	ফটো উপলব্ধ	401	JPW2200053	ফটো উপলব্ধ	402	IRH2650570	ফটো উপলব্ধ
নাম : কনিকা পান স্বামীর নাম: মনোরঞ্জন পান বাড়ির নং : n0132 বয়স : 66 লিঙ্গ : মহিলা			নাম : জয় কুমার পান পিতার নাম: মনোরঞ্জন পান বাড়ির নং : n0132 বয়স : 37 লিঙ্গ : পুরুষ			নাম : মনোজ পান পিতার নাম: মলয় পান বাড়ির নং : n00 বয়স : 25 লিঙ্গ : পুরুষ		
403	MDD2640175	ফটো উপলব্ধ	404	IRH1874759	ফটো উপলব্ধ	405	IRH1874775	ফটো উপলব্ধ
নাম : সুদীপ্তা পান (সাহা) স্বামীর নাম: অল্লান সাহা বাড়ির নং : n0264 বয়স : 38 লিঙ্গ : মহিলা			নাম : শুসারী পাল স্বামীর নাম: বিজয় পাল বাড়ির নং : n0204 বয়স : 73 লিঙ্গ : মহিলা			নাম : সুস্মিতা পাল স্বামীর নাম: কার্তিক পাল বাড়ির নং : n0206 বয়স : 54 লিঙ্গ : মহিলা		
406	IRH1874783	ফটো উপলব্ধ	407	IRH2779759	ফটো উপলব্ধ	408	WB/33/222/075523	ফটো উপলব্ধ
নাম : কার্তিক পাল পিতার নাম: বিজয় পাল বাড়ির নং : n0207 বয়স : 40 লিঙ্গ : পুরুষ			নাম : শুভজীৎ পাল পিতার নাম: কার্তিক পাল বাড়ির নং : এন00207 বয়স : 23 লিঙ্গ : পুরুষ			নাম : অনিতা পিরি স্বামীর নাম: সুভাশীষ পিরি বাড়ির নং : n0122 বয়স : 51 লিঙ্গ : মহিলা		
409	WB/33/222/081730	ফটো উপলব্ধ	410	WB/33/222/081727	ফটো উপলব্ধ	411	WB/33/222/075598	ফটো উপলব্ধ
নাম : দেবাশিষ পিরি পিতার নাম: গণেশ পিরি বাড়ির নং : n0223 বয়স : 60 লিঙ্গ : পুরুষ			নাম : দিপালী পিরি স্বামীর নাম: দেবাশিষ পিরি বাড়ির নং : n0224 বয়স : 54 লিঙ্গ : মহিলা			নাম : ঝর্ণারানী বস্ত্রী স্বামীর নাম: স্বপনকুমার বস্ত্রী বাড়ির নং : n0060 বয়স : 73 লিঙ্গ : মহিলা		
412	JPW1929793	ফটো উপলব্ধ	413	WB/33/222/075246	ফটো উপলব্ধ	414	IRH1568419	ফটো উপলব্ধ
নাম : টুটুল বস্ত্রী স্বামীর নাম: বিশ্বজিৎ বস্ত্রী বাড়ির নং : n0060 বয়স : 46 লিঙ্গ : মহিলা			নাম : সত্যজিৎ বস্ত্রী পিতার নাম: স্বপন কুমার বস্ত্রী বাড়ির নং : n0060 বয়স : 52 লিঙ্গ : পুরুষ			নাম : শ্যামলী বস্ত্রী স্বামীর নাম: সত্যজিৎ বস্ত্রী বাড়ির নং : n0060 বয়স : 40 লিঙ্গ : মহিলা		
415	WB/33/222/075234	ফটো উপলব্ধ	416	IRH2728244	ফটো উপলব্ধ	417	IRH2263788	ফটো উপলব্ধ
নাম : বিশ্বজিৎ বস্ত্রী পিতার নাম: স্বপন কুমার বস্ত্রী বাড়ির নং : n0060 বয়স : 54 লিঙ্গ : পুরুষ			নাম : শ্রেয়া বস্ত্রী পিতার নাম: বিশ্বজিৎ বস্ত্রী বাড়ির নং : এন0060 বয়স : 23 লিঙ্গ : মহিলা			নাম : সোমা বাগানী (মণ্ডল) স্বামীর নাম: সহদেব মণ্ডল বাড়ির নং : n0247 বয়স : 33 লিঙ্গ : মহিলা		
418	IRH2557809	ফটো উপলব্ধ	419	IRH2778199	ফটো উপলব্ধ	420	JPW1728716	ফটো উপলব্ধ
নাম : তারা শংকর বারিক পিতার নাম: বাদল চন্দ্র বারিক বাড়ির নং : n0010 বয়স : 49 লিঙ্গ : পুরুষ			নাম : সোমনাথ বারিক পিতার নাম: তপস বারিক বাড়ির নং : এন0008 বয়স : 25 লিঙ্গ : পুরুষ			নাম : হিমাঙ্গি শেখর বারিক পিতার নাম: শশাঙ্ক শেখর বারিক বাড়ির নং : n0009 বয়স : 43 লিঙ্গ : পুরুষ		

বিধানসভা নির্বাচনক্ষেত্রের নং, নাম : 234-শালবনী
ভাগ নং, নাম : 1-শালবনী(পশ্চিম) প্রথম অংশ

421	IRH2898039	IRH2898039	422	IRH2086577	IRH2086577	423	IRH1568252	IRH1568252
নাম : লক্ষ্মী বারিক স্বামীর নাম: শশাঙ্ক শেখর বারিক বাড়ির নং : n0009 বয়স : 76 লিঙ্গ : মহিলা	ফটো উপলব্ধ	ফটো উপলব্ধ	নাম : সোমা বারিক স্বামীর নাম: নিলাদ্রী শেখর বারিক বাড়ির নং : n0234 বয়স : 30 লিঙ্গ : মহিলা	ফটো উপলব্ধ	ফটো উপলব্ধ	নাম : পারুল বারিক স্বামীর নাম: শচীন্দ্র বারিক বাড়ির নং : n0005 বয়স : 86 লিঙ্গ : মহিলা	ফটো উপলব্ধ	ফটো উপলব্ধ
424	WB/33/222/075470	WB/33/222/075470	425	JPW1728690	JPW1728690	426	IRH1741099	IRH1741099
নাম : উত্তম বারিক পিতার নাম: শচীন্দ্র বারিক বাড়ির নং : n0006 বয়স : 61 লিঙ্গ : পুরুষ	ফটো উপলব্ধ	ফটো উপলব্ধ	নাম : শিপ্রা বারিক স্বামীর নাম: উত্তম বারিক বাড়ির নং : n0006 বয়স : 51 লিঙ্গ : মহিলা	ফটো উপলব্ধ	ফটো উপলব্ধ	নাম : সুমিত বারিক পিতার নাম: উত্তম বারিক বাড়ির নং : n0006 বয়স : 31 লিঙ্গ : পুরুষ	ফটো উপলব্ধ	ফটো উপলব্ধ
427	WB/33/222/075389	WB/33/222/075389	428	JPW1369230	JPW1369230	429	IRH2555431	IRH2555431
নাম : শিবনাথ বারিক পিতার নাম: সাধনচন্দ্র বারিক বাড়ির নং : n0007 বয়স : 51 লিঙ্গ : পুরুষ	ফটো উপলব্ধ	ফটো উপলব্ধ	নাম : মিতু বারিক স্বামীর নাম: শিবনাথ বারিক বাড়ির নং : n0007 বয়স : 43 লিঙ্গ : মহিলা	ফটো উপলব্ধ	ফটো উপলব্ধ	নাম : তাপস বারিক পিতার নাম: শশধর বারিক বাড়ির নং : n0008 বয়স : 51 লিঙ্গ : পুরুষ	ফটো উপলব্ধ	ফটো উপলব্ধ
430	JPW1881168	JPW1881168	431	JPW1881150	JPW1881150	432	JPW1728682	JPW1728682
নাম : মিতা বারিক স্বামীর নাম: তাপস বারিক বাড়ির নং : n0008 বয়স : 50 লিঙ্গ : মহিলা	ফটো উপলব্ধ	ফটো উপলব্ধ	নাম : উদয়শংকর বারিক পিতার নাম: বাদলচন্দ্র বারিক বাড়ির নং : n0010 বয়স : 45 লিঙ্গ : পুরুষ	ফটো উপলব্ধ	ফটো উপলব্ধ	নাম : মণি শঙ্কর বারিক পিতার নাম: বাদল চন্দ্র বারিক বাড়ির নং : n0010 বয়স : 42 লিঙ্গ : পুরুষ	ফটো উপলব্ধ	ফটো উপলব্ধ
433	WB/33/222/075466	WB/33/222/075466	434	IRH1874940	IRH1874940	435	JPW1200914	JPW1200914
নাম : মালা বারিক স্বামীর নাম: বাদল বারিক বাড়ির নং : n0010 বয়স : 66 লিঙ্গ : মহিলা	ফটো উপলব্ধ	ফটো উপলব্ধ	নাম : সুস্মিতা পাত্র বারিক স্বামীর নাম: তারা শংকর বারিক বাড়ির নং : n0010 বয়স : 36 লিঙ্গ : মহিলা	ফটো উপলব্ধ	ফটো উপলব্ধ	নাম : সুস্মিতা বারিক পিতার নাম: বাদল বারিক বাড়ির নং : n0010 বয়স : 47 লিঙ্গ : মহিলা	ফটো উপলব্ধ	ফটো উপলব্ধ
436	JPW1929801	JPW1929801	437	IRH1741230	IRH1741230	438	IRH2320547	IRH2320547
নাম : সরস্বতী বারিক পিতার নাম: সাধন চন্দ্র বারিক বাড়ির নং : n0010 বয়স : 44 লিঙ্গ : মহিলা	ফটো উপলব্ধ	ফটো উপলব্ধ	নাম : বিটপী বারিক (কুন্ডু) স্বামীর নাম: মনিশঙ্কর বারিক (কুন্ডু) বাড়ির নং : n0010 বয়স : 37 লিঙ্গ : মহিলা	ফটো উপলব্ধ	ফটো উপলব্ধ	নাম : সোমনাথ বারিক পিতার নাম: শিবনাথ বারিক বাড়ির নং : n0007 বয়স : 27 লিঙ্গ : পুরুষ	ফটো উপলব্ধ	ফটো উপলব্ধ
439	IRH2086460	IRH2086460	440	IRH2086775	IRH2086775	441	IRH2898021	IRH2898021
নাম : মনিকা বারিক পিতার নাম: শিবনাথ বারিক বাড়ির নং : n0007 বয়স : 28 লিঙ্গ : মহিলা	ফটো উপলব্ধ	ফটো উপলব্ধ	নাম : মৌসুমী বারিক স্বামীর নাম: উদয় শংকর বারিক বাড়ির নং : n0010 বয়স : 30 লিঙ্গ : মহিলা	ফটো উপলব্ধ	ফটো উপলব্ধ	নাম : অসীমা বারিক পিতার নাম: শশাঙ্ক বারিক বাড়ির নং : n0009 বয়স : 56 লিঙ্গ : মহিলা	ফটো উপলব্ধ	ফটো উপলব্ধ
442	JPW1881143	JPW1881143	443	IRH2086536	IRH2086536	444	JPW1200732	JPW1200732
নাম : নীলাদ্রী শেখর বারিক পিতার নাম: শশাঙ্ক শেখর বারিক বাড়ির নং : n0009 বয়স : 45 লিঙ্গ : পুরুষ	ফটো উপলব্ধ	ফটো উপলব্ধ	নাম : দেবী কুমারী বাহাদুর স্বামীর নাম: কৃষ্ণলাল বাহাদুর বাড়ির নং : n0166 বয়স : 70 লিঙ্গ : মহিলা	ফটো উপলব্ধ	ফটো উপলব্ধ	নাম : কৃষ্ণলাল বাহাদুর পিতার নাম: বলজিৎ বাহাদুর বাড়ির নং : n0166 বয়স : 72 লিঙ্গ : পুরুষ	ফটো উপলব্ধ	ফটো উপলব্ধ
445	IRH1327204	IRH1327204	446	IRH1327212	IRH1327212	447	IRH2983047	IRH2983047
নাম : পূর্ণিমা বিশ্বাস স্বামীর নাম: প্রদীপ বিশ্বাস বাড়ির নং : n0165 বয়স : 46 লিঙ্গ : মহিলা	ফটো উপলব্ধ	ফটো উপলব্ধ	নাম : প্রদীপ কুমার বিশ্বাস পিতার নাম: জয়মনি বিশ্বাস বাড়ির নং : n0170 বয়স : 61 লিঙ্গ : পুরুষ	ফটো উপলব্ধ	ফটো উপলব্ধ	নাম : প্রবর বিশ্বাস পিতার নাম: প্রদীপ কুমার বিশ্বাস বাড়ির নং : এন0170 বয়স : 25 লিঙ্গ : পুরুষ	ফটো উপলব্ধ	ফটো উপলব্ধ
448	WB/33/222/075502	WB/33/222/075502	449	WB/33/222/075546	WB/33/222/075546	450	WB/33/222/075597	WB/33/222/075597
নাম : লক্ষীকান্ত বিষই পিতার নাম: গোষ্ঠবিহারী বিষই বাড়ির নং : n0113 বয়স : 78 লিঙ্গ : পুরুষ	ফটো উপলব্ধ	ফটো উপলব্ধ	নাম : শেফালী রানী বিষই স্বামীর নাম: লক্ষীকান্ত বিষই বাড়ির নং : n0113 বয়স : 72 লিঙ্গ : মহিলা	ফটো উপলব্ধ	ফটো উপলব্ধ	নাম : তপনকুমার বিষই পিতার নাম: লক্ষীকান্ত বিষই বাড়ির নং : n0113 বয়স : 54 লিঙ্গ : পুরুষ	ফটো উপলব্ধ	ফটো উপলব্ধ

বিধানসভা নির্বাচনক্ষেত্রের নং, নাম : 234-শালবনী
ভাগ নং, নাম : 1-শালবনী(পশ্চিম) প্রথম অংশ

451 নাম : সোমারানী বিষই স্বামীর নাম: তপনকুমার বিষই বাড়ির নং : n0113 বয়স : 52 লিঙ্গ : মহিলা	JPW1371574 ফটো উপলব্ধ	452 নাম : পৌতম বিষই পিতার নাম: লক্ষ্মীকান্ত বিষই বাড়ির নং : n0113 বয়স : 49 লিঙ্গ : পুরুষ	IRH2835270 ফটো উপলব্ধ	453 নাম : তপতীরানী বিষই স্বামীর নাম: গৌতম বিষই বাড়ির নং : n0113 বয়স : 50 লিঙ্গ : মহিলা	JPW1929827 ফটো উপলব্ধ
454 নাম : শুভদীপ বিষই পিতার নাম: শ্রী তপন কুমার বিষই বাড়ির নং : n0113 বয়স : 27 লিঙ্গ : পুরুষ	IRH2398030 ফটো উপলব্ধ	455 নাম : পূজা বিষই পিতার নাম: তপন কুমার বিষই বাড়ির নং : এন০১১৩ বয়স : 22 লিঙ্গ : মহিলা	IRH2885390 ফটো উপলব্ধ	456 নাম : পদ্মা বিষই স্বামীর নাম: মনীশঙ্কর বিষই বাড়ির নং : n0145 বয়স : 73 লিঙ্গ : মহিলা	WB/33/222/075207 ফটো উপলব্ধ
457 নাম : আশীষ বিষই পিতার নাম: মনিশংকর বিষই বাড়ির নং : n0145 বয়স : 46 লিঙ্গ : পুরুষ	IRH2563609 ফটো উপলব্ধ	458 নাম : সুবর্ণা বিষই মন্ডল স্বামীর নাম: আশীষ বিষই বাড়ির নং : n0145 বয়স : 38 লিঙ্গ : মহিলা	JPW2240802 ফটো উপলব্ধ	459 নাম : শিল্পা বিষই পিতার নাম: গৌতম বিষই বাড়ির নং : এন0113 বয়স : 26 লিঙ্গ : মহিলা	IRH2450955 ফটো উপলব্ধ
460 নাম : জয়দীপ বিষই পিতার নাম: গৌতম বিষই বাড়ির নং : এন0113 বয়স : 20 লিঙ্গ : পুরুষ	IRH2983740 ফটো উপলব্ধ	461 নাম : ক্ষুদি বেরা স্বামীর নাম: বেজ বেরা বাড়ির নং : n0157 বয়স : 71 লিঙ্গ : মহিলা	WB/33/222/075410 ফটো উপলব্ধ	462 নাম : শুকদেব বেরা পিতার নাম: ব্যজ বেরা বাড়ির নং : n0157 বয়স : 46 লিঙ্গ : পুরুষ	JPW1201631 ফটো উপলব্ধ
463 নাম : পম্পা বেরা স্বামীর নাম: সুকদেব বেরা বাড়ির নং : n0157 বয়স : 40 লিঙ্গ : মহিলা	JPW1929835 ফটো উপলব্ধ	464 নাম : বিপ্লবদেব বেরা পিতার নাম: শুকদেব বেরা বাড়ির নং : এন0157 বয়স : 21 লিঙ্গ : পুরুষ	IRH2907103 ফটো উপলব্ধ	465 নাম : যোগীন্দ্রনারায়ণ বোস পিতার নাম: অঞ্জলী কুমার বোস বাড়ির নং : n0121 বয়স : 51 লিঙ্গ : পুরুষ	WB/33/222/075095 ফটো উপলব্ধ
466 নাম : রাজেন্দ্র নারায়ণ বসু পিতার নাম: অঞ্জলী বসু বাড়ির নং : n0121 বয়স : 45 লিঙ্গ : পুরুষ	JPW1368679 ফটো উপলব্ধ	467 নাম : অনন্যা মন্ডল (বসু) স্বামীর নাম: রাজেন্দ্র নারায়ণ বসু বাড়ির নং : n0121 বয়স : 36 লিঙ্গ : মহিলা	TVZ1715952 ফটো উপলব্ধ	468 নাম : সুস্মিতা ভকত পিতার নাম: শ্যামাপদ ভকত বাড়ির নং : n0033 বয়স : 27 লিঙ্গ : মহিলা	IRH2320570 ফটো উপলব্ধ
469 নাম : হিমাংশু ভকত পিতার নাম: হরিপদ ভকত বাড়ির নং : n0033 বয়স : 26 লিঙ্গ : পুরুষ	IRH2398022 ফটো উপলব্ধ	470 নাম : হরিপদ ভকত পিতার নাম: বনোয়ারী ভকত বাড়ির নং : n0033 বয়স : 53 লিঙ্গ : পুরুষ	WB/33/222/075770 ফটো উপলব্ধ	471 নাম : মামনী ভকত স্বামীর নাম: হরিপদ ভকত বাড়ির নং : n0033 বয়স : 48 লিঙ্গ : মহিলা	JPW1200922 ফটো উপলব্ধ
472 নাম : উমা ভকত স্বামীর নাম: কালীপদ ভকত বাড়ির নং : n0034 বয়স : 61 লিঙ্গ : মহিলা	WB/33/222/075570 ফটো উপলব্ধ	473 নাম : স্বপন ভকত পিতার নাম: বাবুলাল ভকত বাড়ির নং : n0035 বয়স : 42 লিঙ্গ : পুরুষ	JPW2240836 ফটো উপলব্ধ	474 নাম : নীলরতন ভকত পিতার নাম: রামেশ্বর ভকত বাড়ির নং : n0035 বয়স : 76 লিঙ্গ : পুরুষ	JPW2168615 ফটো উপলব্ধ
475 নাম : রামকুমারী ভকত স্বামীর নাম: নীলরতন ভকত বাড়ির নং : n0035 বয়স : 66 লিঙ্গ : মহিলা	JPW2168623 ফটো উপলব্ধ	476 নাম : পিন্টু ভকত পিতার নাম: নীলরতন ভকত বাড়ির নং : n0035 বয়স : 45 লিঙ্গ : পুরুষ	JPW1929983 ফটো উপলব্ধ	477 নাম : শ্যামাপদ ভকত পিতার নাম: বনোয়ারী ভকত বাড়ির নং : n0033 বয়স : 64 লিঙ্গ : পুরুষ	IRH2532778 ফটো উপলব্ধ
478 নাম : নমিতা ভকত স্বামীর নাম: শ্যামাপদ ভকত বাড়ির নং : n0033 বয়স : 59 লিঙ্গ : মহিলা	IRH2536324 ফটো উপলব্ধ	479 নাম : সুব্রত ভকত পিতার নাম: শ্যামাপদ ভকত বাড়ির নং : n0033 বয়স : 33 লিঙ্গ : পুরুষ	IRH1633858 ফটো উপলব্ধ	480 নাম : উর্মিলা কুমারী ভকত স্বামীর নাম: পিন্টু ভকত বাড়ির নং : n0035 বয়স : 37 লিঙ্গ : মহিলা	IRH1741347 ফটো উপলব্ধ

বিধানসভা নির্বাচনক্ষেত্রের নং, নাম : 234-শালবনী
ভাগ নং, নাম : 1-শালবনী(পশ্চিম) প্রথম অংশ

481	JPW2240810	নাম : টুটুন ভকত পিতার নাম: নীলরতন ভকত বাড়ির নং : n0035 বয়স : 43 লিঙ্গ : পুরুষ	ফটো উপলব্ধ	482	IRH1966068	নাম : সঙ্গীতা ভকত স্বামীর নাম: টুটুন ভকত বাড়ির নং : n0035 বয়স : 36 লিঙ্গ : মহিলা	ফটো উপলব্ধ	483	JPW2200012	নাম : মিঠুন ভকত পিতার নাম: নীলরতন ভকত বাড়ির নং : n0035 বয়স : 40 লিঙ্গ : পুরুষ	ফটো উপলব্ধ
484	IRH1481951	নাম : শক্তিপদ ভকত পিতার নাম: নীলরতন ভকত বাড়ির নং : n0035 বয়স : 35 লিঙ্গ : পুরুষ	ফটো উপলব্ধ	485	JPW2240828	নাম : মিতা ভকত স্বামীর নাম: গৌতম ভকত বাড়ির নং : n0035 বয়স : 43 লিঙ্গ : মহিলা	ফটো উপলব্ধ	486	IRH1966134	নাম : মনিমালা হাজরা স্বামীর নাম: সুকুমার হাজরা বাড়ির নং : n0035 বয়স : 31 লিঙ্গ : মহিলা	ফটো উপলব্ধ
487	JPW1929967	নাম : গৌতম ভকত পিতার নাম: বাবুলাল ভকত বাড়ির নং : n0035 বয়স : 52 লিঙ্গ : পুরুষ	ফটো উপলব্ধ	488	IRH2911030	নাম : সুমিত ভকত পিতার নাম: গৌতম ভকত বাড়ির নং : এন0035 বয়স : 21 লিঙ্গ : পুরুষ	ফটো উপলব্ধ	489	IRH2401388	নাম : মঙ্গলা ভকত স্বামীর নাম: স্বপন ভকত বাড়ির নং : এন0035 বয়স : 30 লিঙ্গ : মহিলা	ফটো উপলব্ধ
490	IRH1568336	নাম : রীতা সাইমন স্বামীর নাম: শেখ রমজান বাড়ির নং : n0034 বয়স : 60 লিঙ্গ : মহিলা	ফটো উপলব্ধ	491	IRH2086759	নাম : প্রিয়া ভকত স্বামীর নাম: মিঠুন ভকত বাড়ির নং : n0035 বয়স : 30 লিঙ্গ : মহিলা	ফটো উপলব্ধ	492	IRH2802098	নাম : অর্পিতা ভূঞা পিতার নাম: অরুণ ভূঞা বাড়ির নং : এন0071 বয়স : 24 লিঙ্গ : মহিলা	ফটো উপলব্ধ
493	IRH2398170	নাম : মৌমিতা ভূঞা পিতার নাম: খগেন্দ্র নাথ ভূঞা বাড়ির নং : n0279 বয়স : 27 লিঙ্গ : মহিলা	ফটো উপলব্ধ	494	JPW1930031	নাম : খগেন্দ্র নাথ ভূঞা পিতার নাম: দেবেন্দ্র নাথ ভূঞা বাড়ির নং : n0102 বয়স : 67 লিঙ্গ : পুরুষ	ফটো উপলব্ধ	495	JPW1930049	নাম : অনিমা ভূঞা স্বামীর নাম: খগেন্দ্র নাথ ভূঞা বাড়ির নং : n0102 বয়স : 57 লিঙ্গ : মহিলা	ফটো উপলব্ধ
496	IRH1741065	নাম : পবিত্র ভূঞা পিতার নাম: খগেন্দ্রনাথ ভূঞা বাড়ির নং : n0102 বয়স : 31 লিঙ্গ : পুরুষ	ফটো উপলব্ধ	497	WB/33/222/075350	নাম : মিতালী সাহা পিতার নাম: মধুসূদন সাহা বাড়ির নং : n0104 বয়স : 57 লিঙ্গ : মহিলা	ফটো উপলব্ধ	498	IRH1966159	নাম : বুবন হাজরা পিতার নাম: বুলু হাজরা বাড়ির নং : n0179 বয়স : 29 লিঙ্গ : পুরুষ	ফটো উপলব্ধ
499	WB/33/222/075049	নাম : বুলুরানী ভট্টাচার্য্য স্বামীর নাম: দয়াময় ভট্টাচার্য্য বাড়ির নং : n0104 বয়স : 73 লিঙ্গ : মহিলা	ফটো উপলব্ধ	500	IRH2802114	নাম : শেফালী খামরই হাজরা স্বামীর নাম: বুবন হাজরা বাড়ির নং : এন0179 বয়স : 26 লিঙ্গ : মহিলা	ফটো উপলব্ধ	501	IRH2728251	নাম : অতনু ভট্টাচার্য্য পিতার নাম: সোমনাথ ভট্টাচার্য্য বাড়ির নং : এন0179 বয়স : 23 লিঙ্গ : পুরুষ	ফটো উপলব্ধ
502	JPW1930007	নাম : সোমনাথ ভট্টাচার্য্য পিতার নাম: কিশোরী ভট্টাচার্য্য বাড়ির নং : n0179 বয়স : 45 লিঙ্গ : পুরুষ	ফটো উপলব্ধ	503	IRH2650588	নাম : শান্তনু ভট্টাচার্য্য পিতার নাম: সোমনাথ ভট্টাচার্য্য বাড়ির নং : n00 বয়স : 24 লিঙ্গ : পুরুষ	ফটো উপলব্ধ	504	IRH2398154	নাম : রিয়া মুখার্জী মায়ের নাম: শ্যামলী মুখার্জী বাড়ির নং : n0277 বয়স : 27 লিঙ্গ : মহিলা	ফটো উপলব্ধ
505	WB/33/222/075457	নাম : কেয়া ব্যানার্জী স্বামীর নাম: অমিত ব্যানার্জী বাড়ির নং : n0065 বয়স : 51 লিঙ্গ : মহিলা	ফটো উপলব্ধ	506	WB/33/222/075414	নাম : সুমিত ব্যানার্জী পিতার নাম: জয়গোপাল ব্যানার্জী বাড়ির নং : n0065 বয়স : 55 লিঙ্গ : পুরুষ	ফটো উপলব্ধ	507	IRH1482132	নাম : শর্মিলা ব্যানার্জী স্বামীর নাম: সুমিত ব্যানার্জী বাড়ির নং : n0065 বয়স : 48 লিঙ্গ : মহিলা	ফটো উপলব্ধ
508	IRH1966191	নাম : সন্দ্যা মুখার্জী স্বামীর নাম: দিলীপ মুখার্জী বাড়ির নং : n0065 বয়স : 56 লিঙ্গ : মহিলা	ফটো উপলব্ধ	509	WB/33/222/075456	নাম : মীরা ব্যানার্জী স্বামীর নাম: জয়গোপাল ব্যানার্জী বাড়ির নং : n0065 বয়স : 81 লিঙ্গ : মহিলা	ফটো উপলব্ধ	510	WB/33/222/075152	নাম : অমিত ব্যানার্জী পিতার নাম: জয়গোপাল ব্যানার্জী বাড়ির নং : n0065 বয়স : 61 লিঙ্গ : পুরুষ	ফটো উপলব্ধ

বিধানসভা নির্বাচনক্ষেত্রের নং, নাম : 234-শালবনী
ভাগ নং, নাম : 1-শালবনী(পশ্চিম) প্রথম অংশ

511 নাম : পম্পা মুখার্জী স্বামীর নাম: সিদ্ধেশ্বর মুখার্জী বাড়ির নং : n0160 বয়স : 38 লিঙ্গ : মহিলা	IRH2086650 ফটো উপলব্ধ	512 নাম : রুমা হাজারা স্বামীর নাম: তোতন হাজারা বাড়ির নং : এন০০২২ বয়স : 24 লিঙ্গ : মহিলা	IRH2884880 ফটো উপলব্ধ	513 নাম : সায়ন মুখার্জী মায়ের নাম: সন্ধ্যা মুখার্জী বাড়ির নং : এন0065 বয়স : 21 লিঙ্গ : পুরুষ	IRH2906923 ফটো উপলব্ধ
514 নাম : অনুপ মুখার্জী পিতার নাম: তীর্থনাথ মুখার্জী বাড়ির নং : n0020 বয়স : 58 লিঙ্গ : পুরুষ	WB/33/222/075847 ফটো উপলব্ধ	515 নাম : ছন্দা মুখার্জী স্বামীর নাম: অনুপ মুখার্জী বাড়ির নং : n0020 বয়স : 41 লিঙ্গ : মহিলা	IRH1481894 ফটো উপলব্ধ	516 নাম : আশীষ মুখার্জী পিতার নাম: তীর্থনাথ মুখার্জী বাড়ির নং : n0020 বয়স : 54 লিঙ্গ : পুরুষ	WB/33/222/075245 ফটো উপলব্ধ
517 নাম : রেখা মুখার্জী স্বামীর নাম: অসিতবরণ মুখার্জী বাড়ির নং : n0020 বয়স : 67 লিঙ্গ : মহিলা	WB/33/222/075813 ফটো উপলব্ধ	518 নাম : শ্যামলী মুখার্জী স্বামীর নাম: অসীম মুখার্জী বাড়ির নং : n0020 বয়স : 61 লিঙ্গ : মহিলা	JPW1930080 ফটো উপলব্ধ	519 নাম : বিশ্বজ্যোতি মুখার্জী পিতার নাম: অসিত মুখার্জী বাড়ির নং : n0020 বয়স : 48 লিঙ্গ : পুরুষ	JPW1930098 ফটো উপলব্ধ
520 নাম : তোতন হাজারা পিতার নাম: ফটিক হাজারা বাড়ির নং : n0020 বয়স : 31 লিঙ্গ : পুরুষ	IRH1966167 ফটো উপলব্ধ	521 নাম : শ্যামলেন্দু মুখার্জী পিতার নাম: রামপ্রসাদ মুখার্জী বাড়ির নং : n0022 বয়স : 81 লিঙ্গ : পুরুষ	WB/33/222/075859 ফটো উপলব্ধ	522 নাম : নির্মলেন্দু মুখার্জী পিতার নাম: রামপ্রসাদ মুখার্জী বাড়ির নং : n0022 বয়স : 72 লিঙ্গ : পুরুষ	JPW1930122 ফটো উপলব্ধ
523 নাম : টোটন মুখার্জী পিতার নাম: নির্মলেন্দু মুখার্জী বাড়ির নং : n0022 বয়স : 42 লিঙ্গ : পুরুষ	JPW1930130 ফটো উপলব্ধ	524 নাম : তন্ময় মুখার্জী পিতার নাম: শ্যামলেন্দু মুখার্জী বাড়ির নং : n0022 বয়স : 48 লিঙ্গ : পুরুষ	JPW1200591 ফটো উপলব্ধ	525 নাম : গোবিন্দচরন মুখার্জী পিতার নাম: বঙ্কিমচন্দ্র মুখার্জী বাড়ির নং : n0064 বয়স : 81 লিঙ্গ : পুরুষ	WB/33/222/075059 ফটো উপলব্ধ
526 নাম : অনিমা মুখার্জী স্বামীর নাম: গোবিন্দ মুখার্জী বাড়ির নং : n0064 বয়স : 71 লিঙ্গ : মহিলা	WB/33/222/075672 ফটো উপলব্ধ	527 নাম : সুসিতা মুখার্জী পিতার নাম: গোবিন্দ মুখার্জী বাড়ির নং : n0064 বয়স : 42 লিঙ্গ : মহিলা	JPW1930106 ফটো উপলব্ধ	528 নাম : যমুনা মুখার্জী স্বামীর নাম: জীতেন মুখার্জী বাড়ির নং : n0066 বয়স : 71 লিঙ্গ : মহিলা	WB/33/222/075604 ফটো উপলব্ধ
529 নাম : অন্তরা গাঙ্গুলি পিতার নাম: আলোক গাঙ্গুলি বাড়ির নং : এন0000 বয়স : 34 লিঙ্গ : মহিলা	ZPT1504810 ফটো উপলব্ধ	530 নাম : পার্থসারথি মুখার্জী পিতার নাম: রামকেশব মুখার্জী বাড়ির নং : n0160 বয়স : 49 লিঙ্গ : পুরুষ	WB/33/222/075538 ফটো উপলব্ধ	531 নাম : সিদ্ধেশ্বর মুখার্জী পিতার নাম: রামকেশব মুখার্জী বাড়ির নং : n0160 বয়স : 46 লিঙ্গ : পুরুষ	JPW1367291 ফটো উপলব্ধ
532 নাম : চৈতালী মুখার্জী স্বামীর নাম: পার্থসারথি মুখার্জী বাড়ির নং : n0160 বয়স : 38 লিঙ্গ : মহিলা	IRH1874957 ফটো উপলব্ধ	533 নাম : টিংকু মুখার্জী পিতার নাম: নির্মলেন্দু মুখার্জী বাড়ির নং : n0180 বয়স : 40 লিঙ্গ : মহিলা	JPW1930148 ফটো উপলব্ধ	534 নাম : কাজল মুখার্জী স্বামীর নাম: নির্মলেন্দু মুখার্জী বাড়ির নং : n0181 বয়স : 66 লিঙ্গ : মহিলা	JPW1930114 ফটো উপলব্ধ
535 নাম : মুনমুন মুখার্জী(ব্যানার্জী) স্বামীর নাম: তন্ময় মুখার্জী বাড়ির নং : n0022 বয়স : 34 লিঙ্গ : মহিলা	IRH2086544 ফটো উপলব্ধ	536 নাম : রবিনা মুরারকা স্বামীর নাম: প্রদীপ কুমার মুরারকা বাড়ির নং : n0147 বয়স : 35 লিঙ্গ : মহিলা	IRH2086494 ফটো উপলব্ধ	537 নাম : সহদেব মন্ডল পিতার নাম: আনন্দ মন্ডল বাড়ির নং : n0147 বয়স : 28 লিঙ্গ : পুরুষ	IRH2086452 ফটো উপলব্ধ
538 নাম : আনন্দ মণ্ডল পিতার নাম: পরেশ মণ্ডল বাড়ির নং : n0147 বয়স : 58 লিঙ্গ : পুরুষ	WB/33/222/075775 ফটো উপলব্ধ	539 নাম : কল্যানী মণ্ডল স্বামীর নাম: আনন্দ মণ্ডল বাড়ির নং : n0147 বয়স : 54 লিঙ্গ : মহিলা	WB/33/222/075077 ফটো উপলব্ধ	540 নাম : শীলা মণ্ডল স্বামীর নাম: গগন মণ্ডল বাড়ির নং : n0147 বয়স : 59 লিঙ্গ : মহিলা	WB/33/222/075073 ফটো উপলব্ধ

বিধানসভা নির্বাচনক্ষেত্রের নং, নাম : 234-শালবনী
ভাগ নং, নাম : 1-শালবনী(পশ্চিম) প্রথম অংশ

541 নাম : সনাতন মন্ডল পিতার নাম: আদিত্য মন্ডল বাড়ির নং : n0147 বয়স : 46 লিঙ্গ : পুরুষ	JPW1729581 ফটো উপলব্ধ	542 নাম : উমা মন্ডল স্বামীর নাম: সনাতন মন্ডল বাড়ির নং : n0147 বয়স : 36 লিঙ্গ : মহিলা	IRH1568260 ফটো উপলব্ধ	543 নাম : সুশীল মন্ডল পিতার নাম: গগন মন্ডল বাড়ির নং : n0147 বয়স : 36 লিঙ্গ : পুরুষ	IRH1482595 ফটো উপলব্ধ
544 নাম : উর্মিলা মণ্ডল স্বামীর নাম: আলোক মণ্ডল বাড়ির নং : n0174 বয়স : 42 লিঙ্গ : মহিলা	JPW1881192 ফটো উপলব্ধ	545 নাম : আলোক মণ্ডল পিতার নাম: রাম মণ্ডল বাড়ির নং : n0175 বয়স : 44 লিঙ্গ : পুরুষ	JPW1881200 ফটো উপলব্ধ	546 নাম : পার্থ মণ্ডল পিতার নাম: প্রনবেশ মণ্ডল বাড়ির নং : n0062 বয়স : 50 লিঙ্গ : পুরুষ	WB/33/222/075551 ফটো উপলব্ধ
547 নাম : মৌসুমী মন্ডল স্বামীর নাম: পার্থ মন্ডল বাড়ির নং : n0062 বয়স : 46 লিঙ্গ : মহিলা	IRH1015403 ফটো উপলব্ধ	548 নাম : উর্মিলা মণ্ডল স্বামীর নাম: আদিত্য মণ্ডল বাড়ির নং : n0147 বয়স : 66 লিঙ্গ : মহিলা	WB/33/222/075779 ফটো উপলব্ধ	549 নাম : অশোক মণ্ডল পিতার নাম: পরেশ মণ্ডল বাড়ির নং : n0147 বয়স : 60 লিঙ্গ : পুরুষ	IRH1980838 ফটো উপলব্ধ
550 নাম : পারুল মণ্ডল স্বামীর নাম: অশোক মণ্ডল বাড়ির নং : n0147 বয়স : 57 লিঙ্গ : মহিলা	WB/33/222/075078 ফটো উপলব্ধ	551 নাম : প্রীতম মন্ডল পিতার নাম: পার্থ মন্ডল বাড়ির নং : এন0062 বয়স : 21 লিঙ্গ : পুরুষ	IRH2936136 ফটো উপলব্ধ	552 নাম : সোনামনি কোটাল স্বামীর নাম: তুফান কোটাল বাড়ির নং : এন0174 বয়স : 27 লিঙ্গ : মহিলা	IRH2778256 ফটো উপলব্ধ
553 নাম : গৌরী মুদি স্বামীর নাম: আখল মুদি বাড়ির নং : n0116 বয়স : 61 লিঙ্গ : মহিলা	IRH2568525 ফটো উপলব্ধ	554 নাম : গোপালপ্রসাদ মুরারকা পিতার নাম: কিশোরীলাল মুরারকা বাড়ির নং : n0051 বয়স : 82 লিঙ্গ : পুরুষ	JPW1201037 ফটো উপলব্ধ	555 নাম : আশা মুরারকা স্বামীর নাম: গোপালপ্রসাদ মুরারকা বাড়ির নং : n0051 বয়স : 68 লিঙ্গ : মহিলা	JPW1201029 ফটো উপলব্ধ
556 নাম : প্রদীপ কুমার মুরারকা পিতার নাম: গোপাল প্রসাদ মুরারকা বাড়ির নং : n0051 বয়স : 43 লিঙ্গ : পুরুষ	JPW1930189 ফটো উপলব্ধ	557 নাম : চায়না মল্লিক পিতার নাম: সুবল মল্লিক বাড়ির নং : n0152 বয়স : 54 লিঙ্গ : মহিলা	WB/33/222/075105 ফটো উপলব্ধ	558 নাম : গোপাল মল্লিক পিতার নাম: সুবল মল্লিক বাড়ির নং : n0152 বয়স : 52 লিঙ্গ : পুরুষ	WB/33/222/075458 ফটো উপলব্ধ
559 নাম : বাসন্তি মল্লিক স্বামীর নাম: গোপাল মল্লিক বাড়ির নং : n0152 বয়স : 49 লিঙ্গ : মহিলা	WB/33/222/075872 ফটো উপলব্ধ	560 নাম : বাপী মল্লিক পিতার নাম: গোপাল মল্লিক বাড়ির নং : n0152 বয়স : 30 লিঙ্গ : পুরুষ	IRH1966225 ফটো উপলব্ধ	561 নাম : কদম মন্ডল(মল্লিক) স্বামীর নাম: বাপী মল্লিক বাড়ির নং : n0152 বয়স : 30 লিঙ্গ : মহিলা	IRH1990902 ফটো উপলব্ধ
562 নাম : রীনা মল্লিক পিতার নাম: সুবল মল্লিক বাড়ির নং : n0152 বয়স : 50 লিঙ্গ : মহিলা	JPW1930056 ফটো উপলব্ধ	563 নাম : মুন্না মল্লিক পিতার নাম: গোপাল মল্লিক বাড়ির নং : এন0152 বয়স : 26 লিঙ্গ : পুরুষ	IRH2849081 ফটো উপলব্ধ	564 নাম : প্রতাপ মহাপাত্র পিতার নাম: শীতল মহাপাত্র বাড়ির নং : n0128 বয়স : 65 লিঙ্গ : পুরুষ	IRH2542736 ফটো উপলব্ধ
565 নাম : অর্পিতা ধাড়া (ঘোষ) স্বামীর নাম: সুদীপ্ত ঘোষ বাড়ির নং : এন00 বয়স : 31 লিঙ্গ : মহিলা	IRH2451300 ফটো উপলব্ধ	566 নাম : নিহার মাইতি স্বামীর নাম: বঙ্কিম মাইতি বাড়ির নং : n0130 বয়স : 86 লিঙ্গ : মহিলা	IRH2086692 ফটো উপলব্ধ	567 নাম : মদন মোহন ঘোষ পিতার নাম: মন্থা ঘোষ বাড়ির নং : n0130 বয়স : 70 লিঙ্গ : পুরুষ	WB/33/222/075091 ফটো উপলব্ধ
568 নাম : নুপূর ঘোষ স্বামীর নাম: মদনমোহন ঘোষ বাড়ির নং : n0130 বয়স : 61 লিঙ্গ : মহিলা	WB/33/222/075660 ফটো উপলব্ধ	569 নাম : সুদীপ্ত ঘোষ পিতার নাম: মদনমোহন ঘোষ বাড়ির নং : n0130 বয়স : 36 লিঙ্গ : পুরুষ	IRH1482447 ফটো উপলব্ধ	570 নাম : পূজা পাতর পিতার নাম: রবিন পাতর বাড়ির নং : n0091 বয়স : 28 লিঙ্গ : মহিলা	IRH2086684 ফটো উপলব্ধ

বিধানসভা নির্বাচনক্ষেত্রের নং, নাম : 234-শালবনী
ভাগ নং, নাম : 1-শালবনী(পশ্চিম) প্রথম অংশ

571	WB/33/222/075260	ফটো উপলব্ধ	572	IRH2569028	ফটো উপলব্ধ	573	JPW1201540	ফটো উপলব্ধ
নাম : সরস্বতী মাজি স্বামীর নাম: সুধীর মাজি বাড়ির নং : n0091 বয়স : 56 লিঙ্গ : মহিলা			নাম : মায়ামা স্বামীর নাম: অশোক মামা বাড়ির নং : n0052 বয়স : 67 লিঙ্গ : মহিলা			নাম : সৌমেন মামা পিতার নাম: অশোক মামা বাড়ির নং : n0052 বয়স : 48 লিঙ্গ : পুরুষ		
574	JPW1200898	ফটো উপলব্ধ	575	JPW1201482	ফটো উপলব্ধ	576	IRH1482629	ফটো উপলব্ধ
নাম : শ্যামল মামা পিতার নাম: অশোক মামা বাড়ির নং : n0052 বয়স : 47 লিঙ্গ : পুরুষ			নাম : মদনচন্দ্র মামা পিতার নাম: গৌরহর মামা বাড়ির নং : n0164 বয়স : 67 লিঙ্গ : পুরুষ			নাম : মিঠু মামা পিতার নাম: মদনচন্দ্র মামা বাড়ির নং : n0164 বয়স : 39 লিঙ্গ : মহিলা		
577	JPW1201474	ফটো উপলব্ধ	578	IRH1477850	ফটো উপলব্ধ	579	WB/33/222/075294	ফটো উপলব্ধ
নাম : ছবি মামা স্বামীর নাম: মদন মামা বাড়ির নং : n0164 বয়স : 61 লিঙ্গ : মহিলা			নাম : পূর্ণিমা মামা স্বামীর নাম: শ্যামল মামা বাড়ির নং : n0213 বয়স : 42 লিঙ্গ : মহিলা			নাম : বাদল মালাকার পিতার নাম: কার্তিকচন্দ্র মালাকার বাড়ির নং : n0072 বয়স : 59 লিঙ্গ : পুরুষ		
580	WB/33/222/075050	ফটো উপলব্ধ	581	WB/33/222/132329	ফটো উপলব্ধ	582	IRH2398048	ফটো উপলব্ধ
নাম : তপন কুমার মাহাত পিতার নাম: মনোরঞ্জন মাহাত বাড়ির নং : n0046 বয়স : 59 লিঙ্গ : পুরুষ			নাম : বীণাপানী মাহাত স্বামীর নাম: তপন কুমার মাহাত বাড়ির নং : n0046 বয়স : 51 লিঙ্গ : মহিলা			নাম : মিলন মাহাত পিতার নাম: তপন মাহাত বাড়ির নং : n0046 বয়স : 26 লিঙ্গ : পুরুষ		
583	IRH1741248	ফটো উপলব্ধ	584	JPW1881226	ফটো উপলব্ধ	585	WB/33/222/075066	ফটো উপলব্ধ
নাম : স্নাতা মাহাতা (মিশ্র) স্বামীর নাম: পার্থ সারথী মিশ্র বাড়ির নং : n0150 বয়স : 40 লিঙ্গ : মহিলা			নাম : পার্থ সারথী মিশ্র পিতার নাম: তারা শংকর মিশ্র বাড়ির নং : n0176 বয়স : 41 লিঙ্গ : পুরুষ			নাম : উমা শঙ্কর মিশির পিতার নাম: গৌরিশঙ্কর মিশির বাড়ির নং : n0026 বয়স : 70 লিঙ্গ : পুরুষ		
586	WB/33/222/075085	ফটো উপলব্ধ	587	JPW2240869	ফটো উপলব্ধ	588	IRH1327170	ফটো উপলব্ধ
নাম : শান্তি মিশির স্বামীর নাম: উমা শঙ্কর মিশির বাড়ির নং : n0026 বয়স : 62 লিঙ্গ : মহিলা			নাম : পিয়া মিশির পিতার নাম: উমা শঙ্কর মিশির বাড়ির নং : n0026 বয়স : 38 লিঙ্গ : মহিলা			নাম : অভিষেক মিশির পিতার নাম: উমাশংকর মিশির বাড়ির নং : n0026 বয়স : 36 লিঙ্গ : পুরুষ		
589	WB/33/222/075434	ফটো উপলব্ধ	590	WB/33/222/075496	ফটো উপলব্ধ	591	IRH2965994	ফটো উপলব্ধ
নাম : পুষ্প মিশির পিতার নাম: গৌরিশঙ্কর মিশির বাড়ির নং : n0031 বয়স : 72 লিঙ্গ : মহিলা			নাম : আদিত্য মিশির পিতার নাম: গৌরিশঙ্কর মিশির বাড়ির নং : n0031 বয়স : 53 লিঙ্গ : পুরুষ			নাম : শ্রেয়া মিশির পিতার নাম: আদিত্য মিশির বাড়ির নং : শালবনী বয়স : 23 লিঙ্গ : মহিলা		
592	WB/33/222/075431	ফটো উপলব্ধ	593	IRH2398071	ফটো উপলব্ধ	594	IRH1874742	ফটো উপলব্ধ
নাম : কৈলাসী মিশির স্বামীর নাম: গৌরিশঙ্কর মিশির বাড়ির নং : n0031 বয়স : 100 লিঙ্গ : মহিলা			নাম : লাবনী মোদক পিতার নাম: শক্তি পদ মোদক বাড়ির নং : n0269 বয়স : 27 লিঙ্গ : মহিলা			নাম : সুদেষ্কা বরাট(মোদক) স্বামীর নাম: দেবীপ্রসাদ মোদক বাড়ির নং : n0056 বয়স : 35 লিঙ্গ : মহিলা		
595	WB/33/222/075254	ফটো উপলব্ধ	596	WB/33/222/075029	ফটো উপলব্ধ	597	WB/33/222/075038	ফটো উপলব্ধ
নাম : শক্তিপদ মোদক পিতার নাম: সুধীরচন্দ্র মোদক বাড়ির নং : n0057 বয়স : 70 লিঙ্গ : পুরুষ			নাম : প্রতিমা মোদক স্বামীর নাম: অনাথবন্ধু মোদক বাড়ির নং : n0056 বয়স : 61 লিঙ্গ : মহিলা			নাম : অনাথবন্ধু মোদক পিতার নাম: বলরাম মোদক বাড়ির নং : n0056 বয়স : 71 লিঙ্গ : পুরুষ		
598	WB/33/222/075745	ফটো উপলব্ধ	599	JPW1201623	ফটো উপলব্ধ	600	JPW1930197	ফটো উপলব্ধ
নাম : শ্যামাপ্রসাদ মোদক পিতার নাম: অনাথবন্ধু মোদক বাড়ির নং : n0056 বয়স : 50 লিঙ্গ : পুরুষ			নাম : দেবী প্রসাদ মোদক পিতার নাম: অনাথ মোদক বাড়ির নং : n0056 বয়স : 47 লিঙ্গ : পুরুষ			নাম : শম্পা মোদক স্বামীর নাম: শ্যামা প্রসাদ মোদক বাড়ির নং : n0056 বয়স : 42 লিঙ্গ : মহিলা		

বিধানসভা নির্বাচনক্ষেত্রের নং, নাম : 234-শালবনী
ভাগ নং, নাম : 1-শালবনী(পশ্চিম) প্রথম অংশ

601 নাম : রূপালী মোদক স্বামীর নাম: সুনিত মোদক বাড়ির নং : n0138 বয়স : 45 লিঙ্গ : মহিলা	IRH1874833 ফটো উপলব্ধ	602 নাম : পলি মোদক স্বামীর নাম: সঞ্জীব মোদক বাড়ির নং : n0138 বয়স : 32 লিঙ্গ : মহিলা	IRH1874841 ফটো উপলব্ধ	603 নাম : পুতুল মোদক স্বামীর নাম: শক্তিপদ মোদক বাড়ির নং : n0057 বয়স : 52 লিঙ্গ : মহিলা	JPW1930221 ফটো উপলব্ধ
604 নাম : পার্শ্বসারথী মোদক পিতার নাম: শক্তিপদ মোদক বাড়ির নং : n0057 বয়স : 44 লিঙ্গ : পুরুষ	JPW1930239 ফটো উপলব্ধ	605 নাম : মুনমুন ঘোষ মোদক স্বামীর নাম: পার্শ্বসারথী মোদক বাড়ির নং : n0057 বয়স : 41 লিঙ্গ : মহিলা	IRH1966092 ফটো উপলব্ধ	606 নাম : সুব্রত মোদক পিতার নাম: সুধীর চন্দ্র মোদক বাড়ির নং : n0058 বয়স : 59 লিঙ্গ : পুরুষ	WB/33/222/075787 ফটো উপলব্ধ
607 নাম : টিয়া মোদক স্বামীর নাম: সুব্রত মোদক বাড়ির নং : n0058 বয়স : 51 লিঙ্গ : মহিলা	WB/33/222/075133 ফটো উপলব্ধ	608 নাম : তারাপদ মন্ডল পিতার নাম: অশোক মন্ডল বাড়ির নং : n0058 বয়স : 41 লিঙ্গ : পুরুষ	IRH1015874 ফটো উপলব্ধ	609 নাম : সান্তনা মন্ডল স্বামীর নাম: তারাপদ মন্ডল বাড়ির নং : n0058 বয়স : 36 লিঙ্গ : মহিলা	IRH1015882 ফটো উপলব্ধ
610 নাম : শ্রেয়া মোদক পিতার নাম: শ্যামা প্রসাদ মোদক বাড়ির নং : এন০৫৬ বয়স : 23 লিঙ্গ : পুরুষ	IRH2861003 ফটো উপলব্ধ	611 নাম : সুশোভন মোদক পিতার নাম: সুব্রত মোদক বাড়ির নং : n0058 বয়স : 32 লিঙ্গ : পুরুষ	IRH1874569 ফটো উপলব্ধ	612 নাম : এ কৌশল্যা রাও স্বামীর নাম: জি ভেক্ট রাও বাড়ির নং : n0229 বয়স : 53 লিঙ্গ : মহিলা	IRH2086510 ফটো উপলব্ধ
613 নাম : এ কীর্তী রাও পিতার নাম: এ ঈশ্বর রাও বাড়ির নং : n0230 বয়স : 28 লিঙ্গ : মহিলা	IRH2086528 ফটো উপলব্ধ	614 নাম : এ ঈশ্বর রাও পিতার নাম: এ গাব্রেল রাও বাড়ির নং : n0228 বয়স : 56 লিঙ্গ : পুরুষ	IRH2086502 ফটো উপলব্ধ	615 নাম : অনুভব রাণা পিতার নাম: সিং শঙ্কর রাণা বাড়ির নং : এন0144 বয়স : 24 লিঙ্গ : পুরুষ	IRH2778140 ফটো উপলব্ধ
616 নাম : পাপীয়া রানা স্বামীর নাম: শিবশঙ্কর রানা বাড়ির নং : n0133 বয়স : 44 লিঙ্গ : মহিলা	JPW1929504 ফটো উপলব্ধ	617 নাম : শিবশঙ্কর রানা পিতার নাম: সন্টু কুমার রানা বাড়ির নং : n0144 বয়স : 49 লিঙ্গ : পুরুষ	WB/33/222/075249 ফটো উপলব্ধ	618 নাম : তারাশঙ্কর রানা পিতার নাম: সন্টু রানা বাড়ির নং : n0144 বয়স : 47 লিঙ্গ : পুরুষ	JPW1201862 ফটো উপলব্ধ
619 নাম : উমা রানা স্বামীর নাম: তারাশঙ্কর রানা বাড়ির নং : n0144 বয়স : 41 লিঙ্গ : মহিলা	JPW1930247 ফটো উপলব্ধ	620 নাম : সন্টু কুমার রানা পিতার নাম: বঙ্কিম চন্দ্র রানা বাড়ির নং : n0144 বয়স : 78 লিঙ্গ : পুরুষ	WB/33/222/075564 ফটো উপলব্ধ	621 নাম : শ্যামদেব রাম পিতার নাম: কেদার রাম বাড়ির নং : n0263 বয়স : 34 লিঙ্গ : পুরুষ	IRH2320562 ফটো উপলব্ধ
622 নাম : অলকা রায় স্বামীর নাম: অশোক রায় বাড়ির নং : n0235 বয়স : 84 লিঙ্গ : মহিলা	IRH2086585 ফটো উপলব্ধ	623 নাম : সুকন্যা রায় পিতার নাম: মুনাল কান্তি রায় বাড়ির নং : n0124 বয়স : 31 লিঙ্গ : মহিলা	IRH1741032 ফটো উপলব্ধ	624 নাম : অমিত কুমার রায় পিতার নাম: নলিনী বিহারী রায় বাড়ির নং : n0143 বয়স : 61 লিঙ্গ : পুরুষ	IRH2720803 ফটো উপলব্ধ
625 নাম : স্বাগত রায় পিতার নাম: সুখেন্দু শেখর রায় বাড়ির নং : n0272 বয়স : 26 লিঙ্গ : পুরুষ	IRH2398105 ফটো উপলব্ধ	626 নাম : সার্থক রায় পিতার নাম: সুনীত রায় বাড়ির নং : n0271 বয়স : 26 লিঙ্গ : পুরুষ	IRH2398097 ফটো উপলব্ধ	627 নাম : স্বপন কুমার রায় পিতার নাম: নলিনী বিহারী রায় বাড়ির নং : n0143 বয়স : 56 লিঙ্গ : পুরুষ	WB/33/222/075851 ফটো উপলব্ধ
628 নাম : শুক্লা রায় স্বামীর নাম: সুখেন্দু রায় বাড়ির নং : n0143 বয়স : 51 লিঙ্গ : মহিলা	JPW1930262 ফটো উপলব্ধ	629 নাম : সুনীত রায় পিতার নাম: নলিনী রায় বাড়ির নং : n0143 বয়স : 63 লিঙ্গ : পুরুষ	WB/33/222/075892 ফটো উপলব্ধ	630 নাম : রূপালী রায় স্বামীর নাম: সুনীত রায় বাড়ির নং : n0143 বয়স : 51 লিঙ্গ : মহিলা	JPW1930288 ফটো উপলব্ধ

বিধানসভা নির্বাচনক্ষেত্রের নং, নাম : 234-শালবনী
ভাগ নং, নাম : 1-শালবনী(পশ্চিম) প্রথম অংশ

631	JPW1930304	নাম : লীলা রায় স্বামীর নাম: সুধাংশু শেখর রায় বাড়ির নং : n0143 বয়স : 66 লিঙ্গ : মহিলা	ফটো উপলব্ধ	632	WB/33/222/075803	নাম : সুদীপ কুমার রায় পিতার নাম: নলিনী বিহারী রায় বাড়ির নং : n0143 বয়স : 53 লিঙ্গ : পুরুষ	ফটো উপলব্ধ	633	JPW1930296	নাম : মৌমিতা(চক্রবর্তী) রায় স্বামীর নাম: অমিত রায় বাড়ির নং : n0143 বয়স : 44 লিঙ্গ : মহিলা	ফটো উপলব্ধ
634	IRH1482561	নাম : সৌগত রায় পিতার নাম: সুধাংশু শেখর রায় বাড়ির নং : n0143 বয়স : 40 লিঙ্গ : পুরুষ	ফটো উপলব্ধ	635	IRH1482553	নাম : সুদেষ্কা রায় পিতার নাম: সুধাংশু শেখর রায় বাড়ির নং : n0143 বয়স : 34 লিঙ্গ : মহিলা	ফটো উপলব্ধ	636	WB/33/222/075848	নাম : সুধাংশুশেখর রায় পিতার নাম: নলিনী রায় বাড়ির নং : n0143 বয়স : 76 লিঙ্গ : পুরুষ	ফটো উপলব্ধ
637	WB/33/222/075001	নাম : সুখেন্দু রায় পিতার নাম: নলিনী রায় বাড়ির নং : n0143 বয়স : 65 লিঙ্গ : পুরুষ	ফটো উপলব্ধ	638	WB/33/222/075417	নাম : করুণাশঙ্কর রায় পিতার নাম: মনগতি রায় বাড়ির নং : n0021 বয়স : 73 লিঙ্গ : পুরুষ	ফটো উপলব্ধ	639	WB/33/222/075032	নাম : অরুণকুমার রায় পিতার নাম: মনগতি রায় বাড়ির নং : n0021 বয়স : 64 লিঙ্গ : পুরুষ	ফটো উপলব্ধ
640	WB/33/222/075812	নাম : স্বর্ণা রায় স্বামীর নাম: করুণাশঙ্কর রায় বাড়ির নং : n0021 বয়স : 69 লিঙ্গ : মহিলা	ফটো উপলব্ধ	641	WB/33/222/075626	নাম : শান্তনু রায় পিতার নাম: করুণাশঙ্কর রায় বাড়ির নং : n0021 বয়স : 51 লিঙ্গ : পুরুষ	ফটো উপলব্ধ	642	IRH1481902	নাম : মুনমুন রায় স্বামীর নাম: শান্তনু রায় বাড়ির নং : n0021 বয়স : 41 লিঙ্গ : মহিলা	ফটো উপলব্ধ
643	WB/33/222/075625	নাম : পূর্ণিমা রায় স্বামীর নাম: অরুণ রায় বাড়ির নং : n0021 বয়স : 63 লিঙ্গ : মহিলা	ফটো উপলব্ধ	644	WB/33/222/075885	নাম : অঞ্জু রায় স্বামীর নাম: মুনালকান্তি রায় বাড়ির নং : n0124 বয়স : 67 লিঙ্গ : মহিলা	ফটো উপলব্ধ	645	IRH2824050	নাম : অভিষেক রায় পিতার নাম: অমিত কুমার রায় বাড়ির নং : এন০০ বয়স : 22 লিঙ্গ : পুরুষ	ফটো উপলব্ধ
646	IRH1966183	নাম : ক্যাটলিনা মিশ্র স্বামীর নাম: সুদীপ কুমার রায় বাড়ির নং : n0143 বয়স : 38 লিঙ্গ : মহিলা	ফটো উপলব্ধ	647	IRH1482546	নাম : সুমিতা রানী চক্রবর্তী(রায়) স্বামীর নাম: স্বপন কুমার রায় বাড়ির নং : n0143 বয়স : 51 লিঙ্গ : মহিলা	ফটো উপলব্ধ	648	IRH2265437	নাম : দেবদীপ রায় পিতার নাম: দেবব্রত রায় বাড়ির নং : n0244 বয়স : 39 লিঙ্গ : পুরুষ	ফটো উপলব্ধ
649	WB/33/222/075449	নাম : কিরণদেবী লোধা স্বামীর নাম: হরিপ্রসাদ লোধা বাড়ির নং : n0002 বয়স : 71 লিঙ্গ : মহিলা	ফটো উপলব্ধ	650	WB/33/222/075365	নাম : পুষ্পাদেবী লোধা স্বামীর নাম: বিশ্বনাথ লোধা বাড়ির নং : n0003 বয়স : 84 লিঙ্গ : মহিলা	ফটো উপলব্ধ	651	IRH1966050	নাম : আলেক লোধা পিতার নাম: কমল কিশোর লোধা বাড়ির নং : n0003 বয়স : 32 লিঙ্গ : পুরুষ	ফটো উপলব্ধ
652	WB/33/222/075817	নাম : গোপাল লোধা পিতার নাম: প্রভুদয়াল লোধা বাড়ির নং : n0003 বয়স : 61 লিঙ্গ : পুরুষ	ফটো উপলব্ধ	653	WB/33/222/075818	নাম : লক্ষী লোধা স্বামীর নাম: গোপাল লোধা বাড়ির নং : n0003 বয়স : 56 লিঙ্গ : মহিলা	ফটো উপলব্ধ	654	IRH1633833	নাম : উদয় লোধা পিতার নাম: গোপাল লোধা বাড়ির নং : n0003 বয়স : 34 লিঙ্গ : পুরুষ	ফটো উপলব্ধ
655	WB/33/222/075366	নাম : রীতু লোধা স্বামীর নাম: কমল লোধা বাড়ির নং : n0003 বয়স : 58 লিঙ্গ : মহিলা	ফটো উপলব্ধ	656	IRH1016245	নাম : কীর্ত্তি লোধা স্বামীর নাম: অংকুর লোধা বাড়ির নং : n0003 বয়স : 42 লিঙ্গ : মহিলা	ফটো উপলব্ধ	657	JPW1881317	নাম : অক্ষয় লোধা পিতার নাম: কমলকিশোর লোধা বাড়ির নং : n0003 বয়স : 42 লিঙ্গ : পুরুষ	ফটো উপলব্ধ
658	JPW1881325	নাম : অর্পন লোধা পিতার নাম: কমলকিশোর লোধা বাড়ির নং : n0003 বয়স : 41 লিঙ্গ : পুরুষ	ফটো উপলব্ধ	659	IRH1741040	নাম : সইতা লোধা স্বামীর নাম: অর্পন লোধা বাড়ির নং : n0003 বয়স : 40 লিঙ্গ : মহিলা	ফটো উপলব্ধ	660	WB/33/222/075337	নাম : ওমপ্রকাশ লোধা পিতার নাম: সমরলাল লোধা বাড়ির নং : n0004 বয়স : 66 লিঙ্গ : পুরুষ	ফটো উপলব্ধ

বিধানসভা নির্বাচনক্ষেত্রের নং, নাম : 234-শালবনী
ভাগ নং, নাম : 1-শালবনী(পশ্চিম) প্রথম অংশ

661	WB/33/222/075394	ফটো উপলব্ধ	662	IRH1016302	ফটো উপলব্ধ	663	IRH1741297	ফটো উপলব্ধ
নাম : কাঞ্চন লোধা স্বামীর নাম: ওমপ্রকাশ লোধা বাড়ির নং : n0004 বয়স : 61 লিঙ্গ : মহিলা			নাম : কেশব লোধা স্বামীর নাম: ওমপ্রকাশ লোধা বাড়ির নং : n0004 বয়স : 37 লিঙ্গ : পুরুষ			নাম : প্রীতি তাপাড়িয়া (লোধা) স্বামীর নাম: কেশব লোধা বাড়ির নং : n0004 বয়স : 35 লিঙ্গ : মহিলা		
664	WB/33/222/075674	ফটো উপলব্ধ	665	WB/33/222/075383	ফটো উপলব্ধ	666	IRH2398113	ফটো উপলব্ধ
নাম : শ্যামসুন্দর লোধা পিতার নাম: সমরলাল লোধা বাড়ির নং : n0004 বয়স : 76 লিঙ্গ : পুরুষ			নাম : পুষ্প লোধা স্বামীর নাম: শ্যামসুন্দর লোধা বাড়ির নং : n0004 বয়স : 66 লিঙ্গ : মহিলা			নাম : সন্তোষ শুকুল পিতার নাম: ননী গোপাল শুকুল বাড়ির নং : n0273 বয়স : 27 লিঙ্গ : পুরুষ		
667	WB/33/222/075248	ফটো উপলব্ধ	668	WB/33/222/075757	ফটো উপলব্ধ	669	JPW1729052	ফটো উপলব্ধ
নাম : পুতুল শুকুল স্বামীর নাম: ননীগোপাল শুকুল বাড়ির নং : n0110 বয়স : 56 লিঙ্গ : মহিলা			নাম : লক্ষী রানী পাঁজা স্বামীর নাম: জগদীশ চন্দ্র পাঁজা বাড়ির নং : n0214 বয়স : 65 লিঙ্গ : মহিলা			নাম : ননীগোপাল শুকুল পিতার নাম: কালবরন শুকুল বাড়ির নং : n0214 বয়স : 65 লিঙ্গ : পুরুষ		
670	JPW1881234	ফটো উপলব্ধ	671	IRH1980820	ফটো উপলব্ধ	672	JPW1730811	ফটো উপলব্ধ
নাম : বিজয়া মিশর স্বামীর নাম: আদিত্য মিশর বাড়ির নং : n0214 বয়স : 58 লিঙ্গ : মহিলা			নাম : নিলীমা পান স্বামীর নাম: তাপস পান বাড়ির নং : n0214 বয়স : 41 লিঙ্গ : মহিলা			নাম : দীপালিতা শেঠ পিতার নাম: সনৎ শেঠ বাড়ির নং : n0196 বয়স : 48 লিঙ্গ : মহিলা		
673	IRH2341139	ফটো উপলব্ধ	674	IRH1990886	ফটো উপলব্ধ	675	WB/33/222/075226	ফটো উপলব্ধ
নাম : লাবনী শেঠ সাহা স্বামীর নাম: কৌরব সাহা বাড়ির নং : n0266 বয়স : 37 লিঙ্গ : মহিলা			নাম : সঞ্জীব সামন্ত পিতার নাম: জ্যোতিষ চন্দ্র সামন্ত বাড়ির নং : n0011 বয়স : 65 লিঙ্গ : পুরুষ			নাম : সুজিত সামন্ত পিতার নাম: জ্যোতিষচন্দ্র সামন্ত বাড়ির নং : n0011 বয়স : 58 লিঙ্গ : পুরুষ		
676	IRH1874866	ফটো উপলব্ধ	677	WB/33/222/075592	ফটো উপলব্ধ	678	JPW2168805	ফটো উপলব্ধ
নাম : শিপ্রারানী সামন্ত স্বামীর নাম: সুজিত সামন্ত বাড়ির নং : n0011 বয়স : 41 লিঙ্গ : মহিলা			নাম : ছন্দা সামন্ত পিতার নাম: হরিশচন্দ্র সামন্ত বাড়ির নং : n0012 বয়স : 54 লিঙ্গ : মহিলা			নাম : অর্চনা সামন্ত স্বামীর নাম: প্রদীপ কুমার সামন্ত বাড়ির নং : n0012 বয়স : 46 লিঙ্গ : মহিলা		
679	WB/33/222/075086	ফটো উপলব্ধ	680	IRH1741164	ফটো উপলব্ধ	681	IRH0995944	ফটো উপলব্ধ
নাম : কল্পনা সামন্ত স্বামীর নাম: সহদেব সামন্ত বাড়ির নং : n0013 বয়স : 59 লিঙ্গ : মহিলা			নাম : পায়েল সামন্ত পিতার নাম: সহদেব সামন্ত বাড়ির নং : n0013 বয়স : 32 লিঙ্গ : মহিলা			নাম : শতাব্দী সামন্ত (মুখার্জী) স্বামীর নাম: বিশ্বেজ্যোতি মুখার্জী বাড়ির নং : n0212 বয়স : 37 লিঙ্গ : মহিলা		
682	JPW1201045	ফটো উপলব্ধ	683	JPW1201060	ফটো উপলব্ধ	684	IRH3053097	ফটো উপলব্ধ
নাম : কৌশিক সাহা পিতার নাম: কিংকর কুমার সাহা বাড়ির নং : n0036 বয়স : 46 লিঙ্গ : পুরুষ			নাম : উমা সাহা স্বামীর নাম: গৌতমকুমার সাহা বাড়ির নং : n0040 বয়স : 53 লিঙ্গ : মহিলা			নাম : অনুপম সাহা পিতার নাম: অজিত কুমার সাহা বাড়ির নং : n0040 বয়স : 53 লিঙ্গ : পুরুষ		
685	JPW1201052	ফটো উপলব্ধ	686	WB/33/222/075537	ফটো উপলব্ধ	687	JPW2102325	ফটো উপলব্ধ
নাম : রীতা সাহা স্বামীর নাম: অনুপম সাহা বাড়ির নং : n0040 বয়স : 51 লিঙ্গ : মহিলা			নাম : শিব প্রসাদ সাহা পিতার নাম: মধুসূদন সাহা বাড়ির নং : n0097 বয়স : 69 লিঙ্গ : পুরুষ			নাম : বৈশাখী সাহা স্বামীর নাম: শিবপ্রসাদ সাহা বাড়ির নং : n0097 বয়স : 44 লিঙ্গ : মহিলা		
688	IRH3039583	ফটো উপলব্ধ	689	IRH2086486	ফটো উপলব্ধ	690	IRH2086437	ফটো উপলব্ধ
নাম : অনিকেত সাহা পিতার নাম: শিব প্রসাদ সাহা বাড়ির নং : এন0097 বয়স : 20 লিঙ্গ : পুরুষ			নাম : অম্বেশা সাহা পিতার নাম: অনুপম সাহা বাড়ির নং : এন0040 বয়স : 28 লিঙ্গ : মহিলা			নাম : সুলগা সাহা পিতার নাম: শান্তিপ্রিয় সাহা বাড়ির নং : এন0037 বয়স : 28 লিঙ্গ : মহিলা		

বিধানসভা নির্বাচনক্ষেত্রের নং, নাম : 234-শালবনী
ভাগ নং, নাম : 1-শালবনী(পশ্চিম) প্রথম অংশ

691	TVZ2338754	692	IRH2968592	693	IRH2948958
নাম : সংযুক্ত সাহা পিতার নাম: প্রসেনজিৎ সাহা বাড়ির নং : শালবনী বয়স : 23 লিঙ্গ : মহিলা	ফটো উপলব্ধ	নাম : অনুরাগ সাহা পিতার নাম: শান্তিপ্রিয় সাহা বাড়ির নং : এন0037 বয়স : 21 লিঙ্গ : পুরুষ	ফটো উপলব্ধ	নাম : শ্রেয়া সাহা পিতার নাম: সুমিত সাহা বাড়ির নং : এন0023 বয়স : 21 লিঙ্গ : মহিলা	ফটো উপলব্ধ
694	NKP1394519	695	JPW1368406	696	IRH2570471
নাম : সুপ্রতিম সাহা পিতার নাম: দীলীপ সাহা বাড়ির নং : n0030 বয়স : 36 লিঙ্গ : পুরুষ	ফটো উপলব্ধ	নাম : অতনু সাহা পিতার নাম: অসিম সাহা বাড়ির নং : n0037 বয়স : 48 লিঙ্গ : পুরুষ	ফটো উপলব্ধ	নাম : অনিমা সাহা স্বামীর নাম: দিলীপ কুমার সাহা বাড়ির নং : n0030 বয়স : 67 লিঙ্গ : মহিলা	ফটো উপলব্ধ
697	IRH2570489	698	IRH2745339	699	JPW2102184
নাম : দিলীপ কুমার সাহা পিতার নাম: প্রসেনজিৎ সাহা বাড়ির নং : n0030 বয়স : 73 লিঙ্গ : পুরুষ	ফটো উপলব্ধ	নাম : শুভজ্যোতি সাহা পিতার নাম: সুমিত কুমার সাহা বাড়ির নং : এন0023 বয়স : 26 লিঙ্গ : পুরুষ	ফটো উপলব্ধ	নাম : সূতনু সাহা পিতার নাম: অসীম কুমার সাহা বাড়ির নং : n0037 বয়স : 40 লিঙ্গ : পুরুষ	ফটো উপলব্ধ
700	JPW1729128	701	IRH1481977	702	IRH1337773
নাম : আলোক কুমার সাহা পিতার নাম: মনিলাল সাহা বাড়ির নং : n0038 বয়স : 76 লিঙ্গ : পুরুষ	ফটো উপলব্ধ	নাম : অর্পিতা সাহা স্বামীর নাম: অনিবার্ন সাহা বাড়ির নং : n0038 বয়স : 35 লিঙ্গ : মহিলা	ফটো উপলব্ধ	নাম : অম্মান সাহা পিতার নাম: আলোক কুমার সাহা বাড়ির নং : n0038 বয়স : 36 লিঙ্গ : পুরুষ	ফটো উপলব্ধ
703	WB/33/222/075205	704	JPW1930437	705	JPW1930403
নাম : অশেষ কুমার সাহা পিতার নাম: মনিলাল সাহা বাড়ির নং : n0038 বয়স : 75 লিঙ্গ : পুরুষ	ফটো উপলব্ধ	নাম : দীপালী সাহা স্বামীর নাম: আলোক সাহা বাড়ির নং : n0038 বয়স : 75 লিঙ্গ : মহিলা	ফটো উপলব্ধ	নাম : কল্যাণী সাহা স্বামীর নাম: অজিত সাহা বাড়ির নং : n0040 বয়স : 71 লিঙ্গ : মহিলা	ফটো উপলব্ধ
706	WB/33/222/075610	707	IRH1481969	708	IRH2451318
নাম : গৌতমকুমার সাহা পিতার নাম: অজিত সাহা বাড়ির নং : n0040 বয়স : 56 লিঙ্গ : পুরুষ	ফটো উপলব্ধ	নাম : সুস্মিতা সাহা স্বামীর নাম: কৌশিক সাহা বাড়ির নং : n0036 বয়স : 36 লিঙ্গ : মহিলা	ফটো উপলব্ধ	নাম : সায়ন সাহা পিতার নাম: অনুপম সাহা বাড়ির নং : এন0040 বয়স : 25 লিঙ্গ : পুরুষ	ফটো উপলব্ধ
709	IRH2983682	710	WB/33/222/075743	711	IRH1980846
নাম : নিতিশা সাহা পিতার নাম: গৌতম কুমার সাহা বাড়ির নং : এন0040 বয়স : 20 লিঙ্গ : মহিলা	ফটো উপলব্ধ	নাম : সুবর্ণা সাহা স্বামীর নাম: কিংকর কুমার সাহা বাড়ির নং : n0036 বয়স : 68 লিঙ্গ : মহিলা	ফটো উপলব্ধ	নাম : মৌসুমী সাহা স্বামীর নাম: শান্তনু সাহা বাড়ির নং : n0037 বয়স : 47 লিঙ্গ : মহিলা	ফটো উপলব্ধ
712	JPW2102192	713	WB/33/222/075266	714	JPW1367150
নাম : রনিতা সাহা স্বামীর নাম: অতনু সাহা বাড়ির নং : n0037 বয়স : 39 লিঙ্গ : মহিলা	ফটো উপলব্ধ	নাম : পুতুল সাহা স্বামীর নাম: অসীম সাহা বাড়ির নং : n0037 বয়স : 73 লিঙ্গ : মহিলা	ফটো উপলব্ধ	নাম : নিতু সাহা স্বামীর নাম: শান্তিপ্রিয় সাহা বাড়ির নং : n0037 বয়স : 54 লিঙ্গ : মহিলা	ফটো উপলব্ধ
715	IRH2542686	716	IRH3054954	717	JPW2102135
নাম : শান্তিপ্রিয় সাহা পিতার নাম: দিবাকর সাহা বাড়ির নং : n0037 বয়স : 59 লিঙ্গ : পুরুষ	ফটো উপলব্ধ	নাম : অরিন্দ্র সাহা পিতার নাম: অতনু সাহা বাড়ির নং : এন0037 বয়স : 20 লিঙ্গ : পুরুষ	ফটো উপলব্ধ	নাম : কৌরব সাহা পিতার নাম: কিংকর কুমার সাহা বাড়ির নং : n0036 বয়স : 40 লিঙ্গ : পুরুষ	ফটো উপলব্ধ
718	WB/33/222/075742	719	IRH1633791	720	IRH1633866
নাম : কিংকর কুমার সাহা পিতার নাম: বিভূতিভূষণ সাহা বাড়ির নং : n0036 বয়স : 73 লিঙ্গ : পুরুষ	ফটো উপলব্ধ	নাম : সঞ্জিত সাহা পিতার নাম: কাঞ্চন সাহা বাড়ির নং : এন0029 বয়স : 33 লিঙ্গ : পুরুষ	ফটো উপলব্ধ	নাম : কবিতা সাহা স্বামীর নাম: শোভন সাহা বাড়ির নং : n0029 বয়স : 59 লিঙ্গ : মহিলা	ফটো উপলব্ধ

বিধানসভা নির্বাচনক্ষেত্রের নং, নাম : 234-শালবনী
ভাগ নং, নাম : 1-শালবনী(পশ্চিম) প্রথম অংশ

721	JPW0165746	নাম : রুমা সাহা স্বামীর নাম: কাঞ্চন কুমার সাহা বাড়ির নং : n0029 বয়স : 54 লিঙ্গ : মহিলা	ফটো উপলব্ধ	722	JPW1930445	নাম : কাঞ্চন কুমার সাহা পিতার নাম: বংশীবদন সাহা বাড়ির নং : n0029 বয়স : 72 লিঙ্গ : পুরুষ	ফটো উপলব্ধ	723	WB/33/222/075596	নাম : সুদীপ কুমার সাহা পিতার নাম: সুজিত সাহা বাড়ির নং : n0023 বয়স : 54 লিঙ্গ : পুরুষ	ফটো উপলব্ধ
724	WB/33/222/075724	নাম : নিলীমা সাহা স্বামীর নাম: সুজিত সাহা বাড়ির নং : n0023 বয়স : 71 লিঙ্গ : মহিলা	ফটো উপলব্ধ	725	JPW2200038	নাম : সুব্রত সাহা পিতার নাম: সুজিত কুমার সাহা বাড়ির নং : n0023 বয়স : 38 লিঙ্গ : পুরুষ	ফটো উপলব্ধ	726	JPW1371095	নাম : শ্যামলী সাহা স্বামীর নাম: সুমিত কুমার সাহা বাড়ির নং : n0023 বয়স : 51 লিঙ্গ : মহিলা	ফটো উপলব্ধ
727	JPW1201219	নাম : সুমিত কুমার সাহা পিতার নাম: সুজিত কুমার সাহা বাড়ির নং : n0023 বয়স : 59 লিঙ্গ : পুরুষ	ফটো উপলব্ধ	728	JPW1930429	নাম : অনির্বান সাহা পিতার নাম: আলোক সাহা বাড়ির নং : n0038 বয়স : 47 লিঙ্গ : পুরুষ	ফটো উপলব্ধ	729	IRH2320588	নাম : পপি পান(সাহা) স্বামীর নাম: সুব্রত সাহা বাড়ির নং : n0023 বয়স : 30 লিঙ্গ : মহিলা	ফটো উপলব্ধ
730	IRH2398063	নাম : রীতিশা সাহা পিতার নাম: গৌতম কুমার সাহা বাড়ির নং : এন0268 বয়স : 26 লিঙ্গ : মহিলা	ফটো উপলব্ধ	731	WB/33/222/075299	নাম : রাখ সিং স্বামীর নাম: ময়না সিং বাড়ির নং : n0074 বয়স : 96 লিঙ্গ : মহিলা	ফটো উপলব্ধ	732	WB/33/222/075348	নাম : মদন সিং পিতার নাম: ময়না সিং বাড়ির নং : n0074 বয়স : 61 লিঙ্গ : পুরুষ	ফটো উপলব্ধ
733	WB/33/222/075849	নাম : বলাই সিং পিতার নাম: নকুল সিং বাড়ির নং : n0075 বয়স : 76 লিঙ্গ : পুরুষ	ফটো উপলব্ধ	734	WB/33/222/075404	নাম : পাস্তি সিং স্বামীর নাম: বলাই সিং বাড়ির নং : n0075 বয়স : 61 লিঙ্গ : মহিলা	ফটো উপলব্ধ	735	IRH1482199	নাম : ভাদু সিং স্বামীর নাম: বরুন সিং বাড়ির নং : n0075 বয়স : 36 লিঙ্গ : পুরুষ	ফটো উপলব্ধ
736	JPW1930478	নাম : বাচ্চু সিং পিতার নাম: ময়না সিং বাড়ির নং : n0077 বয়স : 73 লিঙ্গ : পুরুষ	ফটো উপলব্ধ	737	WB/33/222/075146	নাম : পারুল সিং স্বামীর নাম: বাচ্চু সিং বাড়ির নং : n0077 বয়স : 59 লিঙ্গ : মহিলা	ফটো উপলব্ধ	738	IRH1874874	নাম : রেবা সিং স্বামীর নাম: বাপী সিং বাড়ির নং : n0098 বয়স : 33 লিঙ্গ : মহিলা	ফটো উপলব্ধ
739	IRH1568443	নাম : কাজল সিং স্বামীর নাম: পশুপতি সিং বাড়ির নং : n0195 বয়স : 70 লিঙ্গ : মহিলা	ফটো উপলব্ধ	740	JPW1930015	নাম : মিঠু সিং ভট্টাচার্য স্বামীর নাম: সোমনাথ ভট্টাচার্য বাড়ির নং : n0178 বয়স : 42 লিঙ্গ : মহিলা	ফটো উপলব্ধ	741	IRH2885416	নাম : দেবজিৎ সিংহ পিতার নাম: আশীষ সিংহ বাড়ির নং : এন0016 বয়স : 23 লিঙ্গ : পুরুষ	ফটো উপলব্ধ
742	IRH1741057	নাম : প্রীতমা সিংহ পিতার নাম: দেবশীষ সিংহ বাড়ির নং : n0096 বয়স : 32 লিঙ্গ : মহিলা	ফটো উপলব্ধ	743	IRH2861011	নাম : ঋতু সিংহ পিতার নাম: পলাশ সিংহ বাড়ির নং : এন0019 বয়স : 24 লিঙ্গ : মহিলা	ফটো উপলব্ধ	744	IRH2398014	নাম : সোহম সিংহ পিতার নাম: দেবশীষ সিংহ বাড়ির নং : n0096 বয়স : 26 লিঙ্গ : পুরুষ	ফটো উপলব্ধ
745	IRH2421311	নাম : প্রীতি সিংহ পিতার নাম: প্রদুৎ কুমার সিংহ বাড়ির নং : n0017 বয়স : 26 লিঙ্গ : মহিলা	ফটো উপলব্ধ	746	IRH2421873	নাম : ঝুমা সিংহ স্বামীর নাম: মিঠু সিংহ বাড়ির নং : n0017 বয়স : 27 লিঙ্গ : মহিলা	ফটো উপলব্ধ	747	IRH2265734	নাম : অঙ্কিতা সিংহ স্বামীর নাম: দেবদীপ রায় বাড়ির নং : n0245 বয়স : 35 লিঙ্গ : মহিলা	ফটো উপলব্ধ
748	WB/33/222/075296	নাম : পারুল সিংহ স্বামীর নাম: ধনকুমার সিংহ বাড়ির নং : n0016 বয়স : 69 লিঙ্গ : মহিলা	ফটো উপলব্ধ	749	JPW1200666	নাম : দেবশীষ সিংহ পিতার নাম: ধনকুমার সিংহ বাড়ির নং : n0016 বয়স : 49 লিঙ্গ : পুরুষ	ফটো উপলব্ধ	750	IRH1741123	নাম : দোলনচাঁপা সিংহ স্বামীর নাম: দেবশীষ সিংহ বাড়ির নং : n0016 বয়স : 37 লিঙ্গ : মহিলা	ফটো উপলব্ধ

বিধানসভা নির্বাচনক্ষেত্রের নং, নাম : 234-শালবনী
ভাগ নং, নাম : 1-শালবনী(পশ্চিম) প্রথম অংশ

751 নাম : আশীষ সিংহ পিতার নাম: ধন কুমার সিংহ বাড়ির নং : n0016 বয়স : 51 লিঙ্গ : পুরুষ	JPW0166066 ফটো উপলব্ধ	752 নাম : মুনমুন সিংহ স্বামীর নাম: আশীষ সিংহ বাড়ির নং : n0016 বয়স : 44 লিঙ্গ : মহিলা	JPW1729201 ফটো উপলব্ধ	753 নাম : মলিনা সিংহ স্বামীর নাম: নবকুমার সিংহ বাড়ির নং : n0017 বয়স : 76 লিঙ্গ : মহিলা	IRH1016971 ফটো উপলব্ধ
754 নাম : প্রদ্যুৎ কুমার সিংহ পিতার নাম: নবকুমার সিংহ বাড়ির নং : n0017 বয়স : 56 লিঙ্গ : পুরুষ	WB/33/222/075277 ফটো উপলব্ধ	755 নাম : মিতালী সিংহ স্বামীর নাম: প্রদ্যুৎ কুমার সিংহ বাড়ির নং : n0017 বয়স : 50 লিঙ্গ : মহিলা	JPW1201318 ফটো উপলব্ধ	756 নাম : পলাশ সিংহ পিতার নাম: নবকুমার সিংহ বাড়ির নং : n0017 বয়স : 50 লিঙ্গ : পুরুষ	WB/33/222/075455 ফটো উপলব্ধ
757 নাম : সোনালী সিংহ স্বামীর নাম: পলাশ সিংহ বাড়ির নং : n0017 বয়স : 43 লিঙ্গ : মহিলা	JPW1729227 ফটো উপলব্ধ	758 নাম : জয়দেব সিংহ পিতার নাম: নবকুমার সিংহ বাড়ির নং : n0017 বয়স : 46 লিঙ্গ : পুরুষ	JPW1201086 ফটো উপলব্ধ	759 নাম : মোনালিসা সিংহ স্বামীর নাম: জয়দেব সিংহ বাড়ির নং : n0017 বয়স : 46 লিঙ্গ : মহিলা	IRH1481878 ফটো উপলব্ধ
760 নাম : সোমনাথ সিংহ পিতার নাম: বসন্তকুমার সিংহ বাড়ির নং : n0017 বয়স : 50 লিঙ্গ : পুরুষ	JPW2168748 ফটো উপলব্ধ	761 নাম : টুম্পা রানী সিংহ স্বামীর নাম: সোমনাথ সিংহ বাড়ির নং : n0017 বয়স : 43 লিঙ্গ : মহিলা	IRH1481886 ফটো উপলব্ধ	762 নাম : মিঠু সিংহ পিতার নাম: বসন্ত কুমার সিংহ বাড়ির নং : n0017 বয়স : 35 লিঙ্গ : পুরুষ	JPW2168755 ফটো উপলব্ধ
763 নাম : তনয় সিংহ পিতার নাম: প্রদ্যুৎ সিংহ বাড়ির নং : n0017 বয়স : 30 লিঙ্গ : পুরুষ	IRH1874601 ফটো উপলব্ধ	764 নাম : দেবারতি সিংহ পিতার নাম: জয়দেব সিংহ বাড়ির নং : শালবনী বয়স : 20 লিঙ্গ : মহিলা	IRH3051919 ফটো উপলব্ধ	765 নাম : রীনা সিংহ স্বামীর নাম: দেবাশীষ সিংহ বাড়ির নং : n0096 বয়স : 59 লিঙ্গ : মহিলা	WB/33/222/075620 ফটো উপলব্ধ
766 নাম : বেলা সিংহ স্বামীর নাম: শক্তি সিংহ বাড়ির নং : n0142 বয়স : 59 লিঙ্গ : মহিলা	WB/33/222/075227 ফটো উপলব্ধ	767 নাম : সৌমেন সিংহ পিতার নাম: শক্তি সিংহ বাড়ির নং : n0142 বয়স : 42 লিঙ্গ : পুরুষ	JPW1729193 ফটো উপলব্ধ	768 নাম : স্বরূপ সিংহমহাপাত্র পিতার নাম: জগন্নাথ সিংহমহাপাত্র বাড়ির নং : n0083 বয়স : 31 লিঙ্গ : পুরুষ	IRH1874502 ফটো উপলব্ধ
769 নাম : শক্তিপদ সিংহমহাপাত্র পিতার নাম: ফনিভূষণ সিংহমহাপাত্র বাড়ির নং : n0090 বয়স : 66 লিঙ্গ : পুরুষ	WB/33/222/075693 ফটো উপলব্ধ	770 নাম : বন্দনা সিংহমহাপাত্র স্বামীর নাম: শক্তিপদ সিংহমহাপাত্র বাড়ির নং : n0090 বয়স : 61 লিঙ্গ : মহিলা	WB/33/222/075641 ফটো উপলব্ধ	771 নাম : জগন্নাথ সিংহমহাপাত্র পিতার নাম: ফনিভূষণ সিংহমহাপাত্র বাড়ির নং : n0090 বয়স : 58 লিঙ্গ : পুরুষ	WB/33/222/075697 ফটো উপলব্ধ
772 নাম : নারায়ন সিংহমহাপাত্র পিতার নাম: ফনিভূষণ সিংহমহাপাত্র বাড়ির নং : n0090 বয়স : 55 লিঙ্গ : পুরুষ	WB/33/222/075481 ফটো উপলব্ধ	773 নাম : ছায়া সিংহমহাপাত্র স্বামীর নাম: হরেকৃষ্ণ সিংহমহাপাত্র বাড়ির নং : n0090 বয়স : 46 লিঙ্গ : মহিলা	IRH1874577 ফটো উপলব্ধ	774 নাম : অনিমা সিংহ মহাপাত্র স্বামীর নাম: নারায়ন সিংহ মহাপাত্র বাড়ির নং : n0090 বয়স : 48 লিঙ্গ : মহিলা	JPW1881366 ফটো উপলব্ধ
775 নাম : গৌরঙ্গ সিংহ মহাপাত্র পিতার নাম: ফনিভূষণ সিংহ মহাপাত্র বাড়ির নং : n0090 বয়স : 44 লিঙ্গ : পুরুষ	JPW1729235 ফটো উপলব্ধ	776 নাম : অজয় সিংহ মহাপাত্র পিতার নাম: শক্তিপদ সিংহ মহাপাত্র বাড়ির নং : n0090 বয়স : 41 লিঙ্গ : পুরুষ	JPW1881358 ফটো উপলব্ধ	777 নাম : শতাব্দী সিংহ স্বামীর নাম: সৌমেন সিংহ বাড়ির নং : n0090 বয়স : 34 লিঙ্গ : মহিলা	IRH1990951 ফটো উপলব্ধ
778 নাম : প্রিয়ান্বিতা সিংহ মহাপাত্র স্বামীর নাম: সৌমেন সিংহ মহাপাত্র বাড়ির নং : এন0090 বয়স : 24 লিঙ্গ : মহিলা	IRH2745412 ফটো উপলব্ধ	779 নাম : অর্চনা সিংহমহাপাত্র স্বামীর নাম: জগন্নাথ সিংহমহাপাত্র বাড়ির নং : এন0090 বয়স : 54 লিঙ্গ : মহিলা	IRH2964948 ফটো উপলব্ধ	780 নাম : সৌমেন সিংহমহাপাত্র পিতার নাম: জগন্নাথ সিংহমহাপাত্র বাড়ির নং : এন0090 বয়স : 34 লিঙ্গ : পুরুষ	IRH1482314 ফটো উপলব্ধ

বিধানসভা নির্বাচনক্ষেত্রের নং, নাম : 234-শালবনী
ভাগ নং, নাম : 1-শালবনী(পশ্চিম) প্রথম অংশ

781	IRH2086676	নাম : মৌসুমী সিংহ মহাপাত্র (পাত্র) স্বামীর নাম: শক্তি সিংহ মহাপাত্র বাড়ির নং : n0090 বয়স : 36 লিঙ্গ : মহিলা	ফটো উপলব্ধ	782	IRH2860419	নাম : কার্তিক সিংহ মহাপাত্র পিতার নাম: হরেকৃষ্ণ সিংহ মহাপাত্র বাড়ির নং : এন০০৯০ বয়স : 22 লিঙ্গ : পুরুষ	ফটো উপলব্ধ	783	IRH2860435	নাম : অরিনীৎ সিংহ মহাপাত্র পিতার নাম: নারায়ণ সিংহ মহাপাত্র বাড়ির নং : এন০০৯০ বয়স : 22 লিঙ্গ : পুরুষ	ফটো উপলব্ধ
784	IRH2885341	নাম : মালা সেন স্বামীর নাম: তনয় সেন বাড়ির নং : এন০০৮৯ বয়স : 28 লিঙ্গ : মহিলা	ফটো উপলব্ধ	785	IRH2648731	নাম : শুভ সেন পিতার নাম: স্বপন সেন বাড়ির নং : n0089 বয়স : 25 লিঙ্গ : পুরুষ	ফটো উপলব্ধ	786	IRH2320505	নাম : তনয় সেন পিতার নাম: স্বপন সেন বাড়ির নং : n0089 বয়স : 27 লিঙ্গ : পুরুষ	ফটো উপলব্ধ
787	WB/33/222/075651	নাম : বনু সেন পিতার নাম: শিশির সেন বাড়ির নং : n0089 বয়স : 68 লিঙ্গ : পুরুষ	ফটো উপলব্ধ	788	WB/33/222/075257	নাম : বনু সেন স্বামীর নাম: বনু সেন বাড়ির নং : n0089 বয়স : 62 লিঙ্গ : মহিলা	ফটো উপলব্ধ	789	JPW1201870	নাম : স্বপন সেন পিতার নাম: বনু সেন বাড়ির নং : n0089 বয়স : 51 লিঙ্গ : পুরুষ	ফটো উপলব্ধ
790	JPW1930544	নাম : নমিতা সেন স্বামীর নাম: স্বপন সেন বাড়ির নং : n0089 বয়স : 42 লিঙ্গ : মহিলা	ফটো উপলব্ধ	791	IRH1482298	নাম : হীরা সেন পিতার নাম: শিশির সেন বাড়ির নং : n0089 বয়স : 68 লিঙ্গ : মহিলা	ফটো উপলব্ধ	792	IRH2489920	নাম : মন্দিরা সেন (চন্দ্র) স্বামীর নাম: সৌমিত্র চন্দ্র বাড়ির নং : না বয়স : 31 লিঙ্গ : মহিলা	ফটো উপলব্ধ
793	IRH2641942	নাম : দেবারতি সোম পিতার নাম: অরুণ কুমার সোম বাড়ির নং : n0123 বয়স : 27 লিঙ্গ : মহিলা	ফটো উপলব্ধ	794	WB/33/222/075093	নাম : জবা সোম পিতার নাম: নিরঞ্জন সোম বাড়ির নং : n0123 বয়স : 65 লিঙ্গ : মহিলা	ফটো উপলব্ধ	795	WB/33/222/075729	নাম : অরুণকুমার সোম পিতার নাম: নিরঞ্জন সোম বাড়ির নং : n0123 বয়স : 63 লিঙ্গ : পুরুষ	ফটো উপলব্ধ
796	WB/33/222/075089	নাম : চম্পা সোম স্বামীর নাম: অরুণ সোম বাড়ির নং : n0123 বয়স : 56 লিঙ্গ : মহিলা	ফটো উপলব্ধ	797	IRH1568492	নাম : তপোময় সোম পিতার নাম: অরুণ কুমার সোম বাড়ির নং : n0123 বয়স : 33 লিঙ্গ : পুরুষ	ফটো উপলব্ধ	798	WB/33/222/075690	নাম : সোনালী হাজরা স্বামীর নাম: শিব হাজরা বাড়ির নং : n0087 বয়স : 66 লিঙ্গ : মহিলা	ফটো উপলব্ধ
799	WB/33/222/075798	নাম : রবিন হাজরা পিতার নাম: শিব হাজরা বাড়ির নং : n0087 বয়স : 49 লিঙ্গ : পুরুষ	ফটো উপলব্ধ	800	IRH1966084	নাম : রুমা দোলই (হাজরা) স্বামীর নাম: সুকেশ হাজরা বাড়ির নং : n0087 বয়স : 38 লিঙ্গ : মহিলা	ফটো উপলব্ধ	801	IRH1966142	নাম : অজয় হাজরা পিতার নাম: লক্ষীকান্ত হাজরা বাড়ির নং : n0087 বয়স : 30 লিঙ্গ : পুরুষ	ফটো উপলব্ধ
802	IRH2745479	নাম : মৌসুমী হাজরা স্বামীর নাম: অজয় হাজরা বাড়ির নং : এন0087 বয়স : 29 লিঙ্গ : মহিলা	ফটো উপলব্ধ	803	JPW1729276	নাম : রানু হাজরা স্বামীর নাম: রবিন হাজরা বাড়ির নং : n0087 বয়স : 43 লিঙ্গ : মহিলা	ফটো উপলব্ধ	804	IRH2779775	নাম : সুমন হাজরা পিতার নাম: রবিন হাজরা বাড়ির নং : এন0087 বয়স : 23 লিঙ্গ : পুরুষ	ফটো উপলব্ধ
805	IRH3110715	নাম : অঙ্কিতা রায় পিতার নাম: অমিত রায় বাড়ির নং : এন0143 বয়স : 19 লিঙ্গ : মহিলা	ফটো উপলব্ধ	806	IRH3111663	নাম : প্রিয়া লোহার দোলই স্বামীর নাম: সুশান্ত দোলই বাড়ির নং : এন0068 বয়স : 23 লিঙ্গ : মহিলা	ফটো উপলব্ধ	807	IRH3111648	নাম : সৌম্যশ্রী ব্যানার্জী পিতার নাম: সুমিত ব্যানার্জী বাড়ির নং : এন0065 বয়স : 19 লিঙ্গ : মহিলা	ফটো উপলব্ধ
808	IRH3111564	নাম : অতনু সিংহ পিতার নাম: সোমনাথ সিংহ বাড়ির নং : এন0017 বয়স : 20 লিঙ্গ : পুরুষ	ফটো উপলব্ধ	809	IRH3112026	নাম : রোহিত গুপ্তা পিতার নাম: সুজিত গুপ্তা বাড়ির নং : এন0153 বয়স : 19 লিঙ্গ : পুরুষ	ফটো উপলব্ধ	810	IRH3112034	নাম : সুজিত ভকত পিতার নাম: গৌতম ভকত বাড়ির নং : এন0035 বয়স : 20 লিঙ্গ : পুরুষ	ফটো উপলব্ধ

বিধানসভা নির্বাচনক্ষেত্রের নং, নাম : 234-শালবনী
ভাগ নং, নাম : 1-শালবনী(পশ্চিম) প্রথম অংশ

811	IRH3112067	ফটো উপলব্ধ
<p>নাম : শুভজিৎ বস্তু পিতার নাম: বিশ্বজিৎ বস্তু বাড়ির নং : এন0060 বয়স : 19 লিঙ্গ : পুরুষ</p>		

812	IRH3112075	ফটো উপলব্ধ
<p>নাম : সন্দীপ হাজারা মায়ের নাম: কুমা দোলই হাজারা বাড়ির নং : এন0087 বয়স : 20 লিঙ্গ : পুরুষ</p>		

813	IRH3112091	ফটো উপলব্ধ
<p>নাম : অর্ঘদীপ সামন্ত মায়ের নাম: অর্চনা সামন্ত বাড়ির নং : এন0012 বয়স : 20 লিঙ্গ : পুরুষ</p>		

814	IRH3112117	ফটো উপলব্ধ
<p>নাম : দেবনীক চক্রবর্তী পিতার নাম: কৃষ্ণেন্দু চক্রবর্তী বাড়ির নং : এন0148 বয়স : 23 লিঙ্গ : পুরুষ</p>		

815	IRH3112125	ফটো উপলব্ধ
<p>নাম : অঙ্কিতা গরাই পিতার নাম: শ্যামল গরাই বাড়ির নং : এন0043 বয়স : 19 লিঙ্গ : মহিলা</p>		

816	IRH3112133	ফটো উপলব্ধ
<p>নাম : শিবম মোদক পিতার নাম: শ্যামাপ্রসাদ মোদক বাড়ির নং : এন0056 বয়স : 19 লিঙ্গ : পুরুষ</p>		

817	UZI2513430	ফটো উপলব্ধ
<p>নাম : শিখা গরাই পিতার নাম: সন্তোষ গরাই বাড়ির নং : এন007 বয়স : 21 লিঙ্গ : পুরুষ</p>		

বিধানসভা নির্বাচনক্ষেত্রের নং, নাম : 234-শালবনী
1- সংযোজন তালিকা 1 (01-01-2026 28-02-2026)

নির্বাচক সংখ্যার সারসংক্ষেপ :

A) নির্বাচকের সংখ্যা :

	নির্বাচক তালিকার প্রকৃতি	নির্বাচক তালিকার পরিচিতি :	নির্বাচকের সংখ্যা :				
			পুরুষ	মহিলা	তৃতীয় লিঙ্গ	মোট	
I	মূল তালিকা	মূল তালিকা	বিশেষ নিবিড় সংশোধনী ২০২৬-এর চূড়ান্ত ভোটার তালিকা	395	422	0	817
II	1- সংযোজন তালিকা	সংযোজনী 1	বিশেষ সংক্ষিপ্ত সংশোধন 2026	0	0	0	0
III	2- বিয়োজন তালিকা	সংযোজনী 1	বিশেষ সংক্ষিপ্ত সংশোধন 2026	0	0	0	0
IV	'লিঙ্গ ক্ষেত্রের' পরিবর্তনের কারণে পার্থক্য			0	0	0	0
নির্বাচকের মোট সংখ্যা (I+II-III+IV)				395	422	0	817

B) ক্রটি সংশোধনের সংখ্যা :

নির্বাচক তালিকার প্রকৃতি	নির্বাচক তালিকার পরিচিতি :	ক্রটি সংশোধনের সংখ্যা :
সংযোজনী 1	বিশেষ সংক্ষিপ্ত সংশোধন 2026	0

নির্বাচক নিবন্ধন আধিকারিকের স্বাক্ষর

E-মৃত, S-স্থানান্তরিত, R-একাধিকবার অন্তর্ভুক্ত, M-নিখোঁজ, Q-যোগ্য নহে