

নির্বাচক তালিকা 2026 S25 পশ্চিমবঙ্গ

বিধানসভা নির্বাচনক্ষেত্রের নং, নাম ও সংরক্ষণের স্থিতি : 237 - বিনপুর (তপশীলি উপজাতি)		অংশ নং : 64																			
বিধানসভা নির্বাচনক্ষেত্রটি যে লোকসভা নির্বাচনক্ষেত্রের / ক্ষেত্রসমূহের অন্তর্ভুক্ত তার নং, নাম ও সংরক্ষণ স্থিতি : 33 - ঝাড়গ্রাম (তপশীলি উপজাতি)																					
1. সংশোধনের পূর্ণ বিবরণ																					
সংশোধনের বৎসর :	2026	নির্বাচক তালিকার পরিচিতি :																			
ভিত্তি তারিখ :	01-01-2026	বিশেষ নিবিড় সংশোধনী ২০২৬-এর চূড়ান্ত ভোটার তালিকা																			
সংশোধনের প্রকৃতি :	বিশেষ নিবিড় সংশোধনী 2026																				
প্রকাশনার তারিখ :	28-02-2026																				
2. অংশ ও নির্বাচনী এলাকার পূর্ণ বিবরণ :																					
অংশের ভাগ নং ও নাম :																					
1-সরিষাবাসা	<table style="width: 100%; border-collapse: collapse;"> <tr> <td style="width: 50%;">প্রধান শহর/গ্রাম</td> <td>: বাঁশকেটিয়া</td> </tr> <tr> <td>ওয়ার্ড</td> <td>:</td> </tr> <tr> <td>থানা</td> <td>: বেলপাহাড়ী</td> </tr> <tr> <td>গ্রাম পঞ্চায়েত</td> <td>: বেলপাহাড়ী</td> </tr> <tr> <td>ব্লক</td> <td>: বিনপুর-2</td> </tr> <tr> <td>মহকুমা</td> <td>: ঝাড়গ্রাম</td> </tr> <tr> <td>জেলা</td> <td>: ঝাড়গ্রাম</td> </tr> <tr> <td>পিন</td> <td>: 721501</td> </tr> </table>					প্রধান শহর/গ্রাম	: বাঁশকেটিয়া	ওয়ার্ড	:	থানা	: বেলপাহাড়ী	গ্রাম পঞ্চায়েত	: বেলপাহাড়ী	ব্লক	: বিনপুর-2	মহকুমা	: ঝাড়গ্রাম	জেলা	: ঝাড়গ্রাম	পিন	: 721501
প্রধান শহর/গ্রাম						: বাঁশকেটিয়া															
ওয়ার্ড						:															
থানা						: বেলপাহাড়ী															
গ্রাম পঞ্চায়েত						: বেলপাহাড়ী															
ব্লক	: বিনপুর-2																				
মহকুমা	: ঝাড়গ্রাম																				
জেলা	: ঝাড়গ্রাম																				
পিন	: 721501																				
2-ডোমগড়																					
3-বাঁশকেটিয়া																					
3. ভোট গ্রহন কেন্দ্রের পূর্ণ বিবরণ :																					
ভোট গ্রহন কেন্দ্রের নং, নাম :	ভোট গ্রহন কেন্দ্রের শ্রেণী :		গ্রামীণ																		
64 - সরিষাবাসা প্রাথমিক বিদ্যালয়	এই অংশে সহায়ক ভোটগ্রহন কেন্দ্রের সংখ্যা		0																		
ভোট গ্রহন কেন্দ্রের ঠিকানা :	:																				
সরিষাবাসা প্রাথমিক বিদ্যালয়, -, সরিষাবাসা																					
4. নির্বাচকের সংখ্যা :																					
প্রথম ক্রমিক নং	শেষ ক্রমিক নং	মোট সংখ্যা																			
		পুরুষ	মহিলা	তৃতীয় লিঙ্গ	মোট																
1	1132	571	560	0	1131																

নির্বাচক নিবন্ধন আধিকারিকের স্বাক্ষর

Nazri Naksha

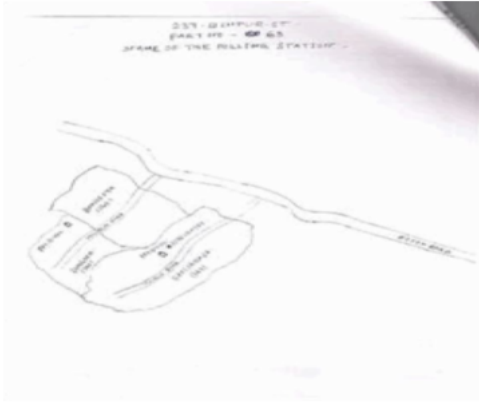

Google Map View



Polling Station Building Front View



Polling Station Front View



Cad View

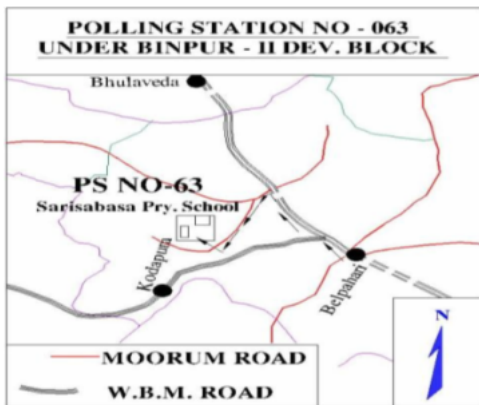

Key MAP View

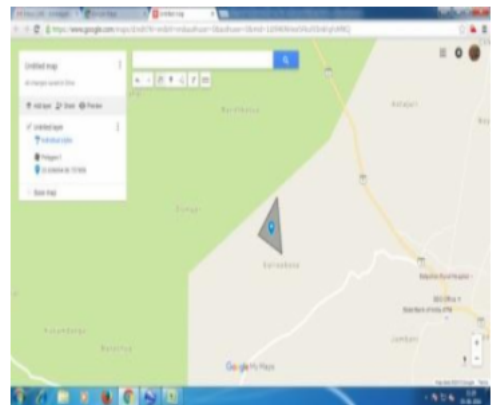

1 নাম : ঠাকুর কর্মকার পিতার নাম: রামচন্দ্র কর্মকার বাড়ির নং : n0001 বয়স : 39 লিঙ্গ : পুরুষ	XWQ1328822 ফটো উপলব্ধ	2 নাম : রাধানাথ কর্মকার পিতার নাম: রামচন্দ্র কর্মকার বাড়ির নং : n0001 বয়স : 35 লিঙ্গ : পুরুষ	XWQ1328830 ফটো উপলব্ধ	3 নাম : সরস্বতী কর্মকার স্বামীর নাম: রাধানাথ কর্মকার বাড়ির নং : n0001 বয়স : 31 লিঙ্গ : মহিলা	XWQ1625037 ফটো উপলব্ধ
4 নাম : অপু কর্মকার পিতার নাম: মহেশ কর্মকার বাড়ির নং : n0002 বয়স : 49 লিঙ্গ : পুরুষ	CYS1301266 ফটো উপলব্ধ	5 নাম : বেলা কর্মকার স্বামীর নাম: অপু কর্মকার বাড়ির নং : n0002 বয়স : 43 লিঙ্গ : মহিলা	CYS1643170 ফটো উপলব্ধ	6 নাম : খোকা কর্মকার পিতার নাম: মহেশ কর্মকার বাড়ির নং : n0002 বয়স : 45 লিঙ্গ : পুরুষ	CYS2190510 ফটো উপলব্ধ
7 নাম : ভাবী কর্মকার স্বামীর নাম: খোকা কর্মকার বাড়ির নং : n0002 বয়স : 38 লিঙ্গ : মহিলা	CYS2190528 ফটো উপলব্ধ	8 নাম : উর্মিলা কর্মকার স্বামীর নাম: মনো রঞ্জন কর্মকার বাড়ির নং : n0003 বয়স : 42 লিঙ্গ : মহিলা	CYS1643220 ফটো উপলব্ধ	9 নাম : যাদব কর্মকার পিতার নাম: গুরুচরন কর্মকার বাড়ির নং : n0040 বয়স : 67 লিঙ্গ : পুরুষ	WB/33/232/159544 ফটো উপলব্ধ
10 নাম : বালিকা কর্মকার স্বামীর নাম: যাদব কর্মকার বাড়ির নং : n0040 বয়স : 56 লিঙ্গ : মহিলা	WB/33/232/159305 ফটো উপলব্ধ	11 নাম : অনিমেষ কর্মকার পিতার নাম: যাদব কর্মকার বাড়ির নং : n0040 বয়স : 33 লিঙ্গ : পুরুষ	XWQ1428754 ফটো উপলব্ধ	12 নাম : মাধব কর্মকার পিতার নাম: গুরুচরন কর্মকার বাড়ির নং : n0040 বয়স : 61 লিঙ্গ : পুরুষ	CYS0256602 ফটো উপলব্ধ
13 নাম : সুশীলা কর্মকার স্বামীর নাম: মাধব কর্মকার বাড়ির নং : n0040 বয়স : 53 লিঙ্গ : মহিলা	WB/33/232/159198 ফটো উপলব্ধ	14 নাম : দীনেশ কর্মকার পিতার নাম: মাধব কর্মকার বাড়ির নং : n0040 বয়স : 29 লিঙ্গ : পুরুষ	XWQ1738418 ফটো উপলব্ধ	15 নাম : রূপালী কর্মকার স্বামীর নাম: হরিপদ কর্মকার বাড়ির নং : এন000 বয়স : 24 লিঙ্গ : মহিলা	XWQ2198091 ফটো উপলব্ধ
16 নাম : রাম চন্দ্র কর্মকার পিতার নাম: ভৃগুণ কর্মকার বাড়ির নং : n0001 বয়স : 62 লিঙ্গ : পুরুষ	CYS2271096 ফটো উপলব্ধ	17 নাম : অলকা কর্মকার স্বামীর নাম: রাম চন্দ্র কর্মকার বাড়ির নং : n0001 বয়স : 53 লিঙ্গ : মহিলা	CYS2271104 ফটো উপলব্ধ	18 নাম : মঙ্গলা কর্মকার স্বামীর নাম: দীনেশ কর্মকার বাড়ির নং : এন441 বয়স : 25 লিঙ্গ : মহিলা	XWQ2024842 ফটো উপলব্ধ
19 নাম : হরিপদ কর্মকার পিতার নাম: মনোরঞ্জন কর্মকার বাড়ির নং : এন000 বয়স : 23 লিঙ্গ : পুরুষ	XWQ2197887 ফটো উপলব্ধ	20 নাম : গুরুবাবী বাস্ক স্বামীর নাম: বিশ্বনাথ বাস্ক বাড়ির নং : এন003 বয়স : 25 লিঙ্গ : মহিলা	XWQ2248409 ফটো উপলব্ধ	21 নাম : চিরঞ্জিৎ মাহাত পিতার নাম: ভবতোষ মাহাত বাড়ির নং : এন002 বয়স : 24 লিঙ্গ : পুরুষ	XWQ2248458 ফটো উপলব্ধ
22 নাম : সুমিত্রা মাহাত স্বামীর নাম: হরেন মাহাত বাড়ির নং : এন001 বয়স : 23 লিঙ্গ : মহিলা	XWQ2248334 ফটো উপলব্ধ	23 নাম : অজিত গোয়ালা পিতার নাম: গোকুল গোয়ালা বাড়ির নং : n0041 বয়স : 44 লিঙ্গ : পুরুষ	CYS1643238 ফটো উপলব্ধ	24 নাম : মুক্তা গোয়ালা স্বামীর নাম: অজিত গোয়ালা বাড়ির নং : n0041 বয়স : 42 লিঙ্গ : মহিলা	CYS2271112 ফটো উপলব্ধ
25 নাম : রঞ্জিত গোয়ালা পিতার নাম: গোকুল গোয়ালা বাড়ির নং : n0041 বয়স : 42 লিঙ্গ : পুরুষ	CYS1643253 ফটো উপলব্ধ	26 নাম : শকুন্তলা গোয়ালা স্বামীর নাম: রঞ্জিত গোয়ালা বাড়ির নং : n0041 বয়স : 41 লিঙ্গ : মহিলা	XWQ1738392 ফটো উপলব্ধ	27 নাম : ঋতু দাস স্বামীর নাম: বিনোদ দাস বাড়ির নং : এন000 বয়স : 29 লিঙ্গ : মহিলা	XWQ2198901 ফটো উপলব্ধ
28 নাম : চন্দ্রানী মাহাত স্বামীর নাম: গৌতম মাহাত বাড়ির নং : এন0042 বয়স : 23 লিঙ্গ : মহিলা	XWQ2248177 ফটো উপলব্ধ	29 নাম : সীমা দাস(সহিষ) স্বামীর নাম: কিশান দাস বাড়ির নং : n0042 বয়স : 28 লিঙ্গ : মহিলা	XWQ1811033 ফটো উপলব্ধ	30 নাম : নেতাজী দাস পিতার নাম: শচীন দাস বাড়ির নং : n0042 বয়স : 76 লিঙ্গ : পুরুষ	WB/33/232/159025 ফটো উপলব্ধ

31 নাম : প্রতিমা দাস স্বামীর নাম: নেতাজী দাস বাড়ির নং : n0042 বয়স : 67 লিঙ্গ : মহিলা ফটো উপলব্ধ	WB/33/232/159097	32 নাম : মিঠু দাস পিতার নাম: নেতাজী দাস বাড়ির নং : n0042 বয়স : 42 লিঙ্গ : পুরুষ ফটো উপলব্ধ	CYS2271120	33 নাম : বুস্পা মাহাত স্বামীর নাম: কুশল মাহাত বাড়ির নং : n0042 বয়স : 35 লিঙ্গ : মহিলা ফটো উপলব্ধ	XWQ1428788
34 নাম : বিনোদ দাস পিতার নাম: গাঙ্গী দাস বাড়ির নং : n0042 বয়স : 31 লিঙ্গ : পুরুষ ফটো উপলব্ধ	XWQ1738319	35 নাম : কিয়ান দাস পিতার নাম: গাঙ্গী দাস বাড়ির নং : n0042 বয়স : 35 লিঙ্গ : পুরুষ ফটো উপলব্ধ	XWQ1230481	36 নাম : ছায়াদেবী দাস স্বামীর নাম: গাঙ্গী দাস বাড়ির নং : n0042 বয়স : 61 লিঙ্গ : মহিলা ফটো উপলব্ধ	WB/33/232/159685
37 নাম : গাঙ্গী দাস পিতার নাম: শচীন দাস বাড়ির নং : n0042 বয়স : 71 লিঙ্গ : পুরুষ ফটো উপলব্ধ	WB/33/232/159684	38 নাম : দুলাল নায়েক পিতার নাম: যুগল নায়েক বাড়ির নং : n0265 বয়স : 51 লিঙ্গ : পুরুষ ফটো উপলব্ধ	CYS1261213	39 নাম : মঞ্জু নায়েক স্বামীর নাম: দুলাল নায়েক বাড়ির নং : n0268 বয়স : 48 লিঙ্গ : মহিলা ফটো উপলব্ধ	CYS1261221
40 নাম : জয়দেব নায়েক পিতার নাম: দুলাল নায়েক বাড়ির নং : n0265 বয়স : 27 লিঙ্গ : পুরুষ ফটো উপলব্ধ	XWQ2005965	41 নাম : রিয়া প্রমানিক স্বামীর নাম: সুদীপ্ত প্রমানিক বাড়ির নং : এন000 বয়স : 24 লিঙ্গ : মহিলা ফটো উপলব্ধ	XWQ2198067	42 নাম : ভানু মতি প্রমানিক স্বামীর নাম: বিদ্যাসাগর প্রমানিক বাড়ির নং : এন000 বয়স : 39 লিঙ্গ : মহিলা ফটো উপলব্ধ	XWQ2198026
43 নাম : স্নেহলতা প্রামাণীক স্বামীর নাম: সুশান্ত প্রামাণীক বাড়ির নং : n0121 বয়স : 37 লিঙ্গ : মহিলা ফটো উপলব্ধ	XWQ0243782	44 নাম : সুশেন প্রামানিক পিতার নাম: অমূল্য প্রামানিক বাড়ির নং : n0060 বয়স : 60 লিঙ্গ : পুরুষ ফটো উপলব্ধ	WB/33/232/159296	45 নাম : মালতী প্রামানিক স্বামীর নাম: সুশেন প্রামানিক বাড়ির নং : n0060 বয়স : 53 লিঙ্গ : মহিলা ফটো উপলব্ধ	WB/33/232/159143
46 নাম : অরুণকুমার প্রামানিক পিতার নাম: সুশেন প্রামানিক বাড়ির নং : n0060 বয়স : 44 লিঙ্গ : পুরুষ ফটো উপলব্ধ	CYS1304674	47 নাম : বিষ্ণুপ্রিয়া প্রামানিক স্বামীর নাম: অরুণ প্রামানিক বাড়ির নং : n0060 বয়স : 38 লিঙ্গ : মহিলা ফটো উপলব্ধ	XWQ0243881	48 নাম : অশ্বিনী প্রামানিক পিতার নাম: কালিপদ প্রামানিক বাড়ির নং : n0061 বয়স : 59 লিঙ্গ : পুরুষ ফটো উপলব্ধ	WB/33/232/159479
49 নাম : রীনা প্রামানিক স্বামীর নাম: অশ্বিনী প্রামানিক বাড়ির নং : n0061 বয়স : 43 লিঙ্গ : মহিলা ফটো উপলব্ধ	CYS2271138	50 নাম : হৃদয় প্রামানিক পিতার নাম: অশ্বিনী প্রামানিক বাড়ির নং : n0061 বয়স : 37 লিঙ্গ : পুরুষ ফটো উপলব্ধ	XWQ1329077	51 নাম : আশীষ প্রামানিক পিতার নাম: কালিপদ প্রামানিক বাড়ির নং : n0061 বয়স : 56 লিঙ্গ : পুরুষ ফটো উপলব্ধ	WB/33/232/159108
52 নাম : তপন প্রামানিক পিতার নাম: কালিপদ প্রামানিক বাড়ির নং : n0061 বয়স : 52 লিঙ্গ : পুরুষ ফটো উপলব্ধ	WB/33/232/159489	53 নাম : প্রমিলা প্রামানিক স্বামীর নাম: তপন প্রামানিক বাড়ির নং : n0061 বয়স : 44 লিঙ্গ : মহিলা ফটো উপলব্ধ	CYS1962307	54 নাম : লক্ষী প্রামানিক স্বামীর নাম: আশীষ প্রামানিক বাড়ির নং : n0061 বয়স : 49 লিঙ্গ : মহিলা ফটো উপলব্ধ	WB/33/232/159144
55 নাম : সুবোধ প্রামানিক পিতার নাম: রাম প্রামানিক বাড়ির নং : n0062 বয়স : 73 লিঙ্গ : পুরুষ ফটো উপলব্ধ	WB/33/232/159243	56 নাম : সুমিত্রা প্রামানিক স্বামীর নাম: সুবোধ প্রামানিক বাড়ির নং : n0062 বয়স : 67 লিঙ্গ : মহিলা ফটো উপলব্ধ	WB/33/232/159350	57 নাম : সুশান্ত প্রামানিক পিতার নাম: সুবোধ প্রামানিক বাড়ির নং : n0062 বয়স : 44 লিঙ্গ : পুরুষ ফটো উপলব্ধ	CYS1306208
58 নাম : বিকাশ প্রামানিক পিতার নাম: সুবোধ প্রামানিক বাড়ির নং : n0062 বয়স : 42 লিঙ্গ : পুরুষ ফটো উপলব্ধ	CYS1643345	59 নাম : চুনারাম প্রামানিক পিতার নাম: রাজেন্দ্র প্রামানিক বাড়ির নং : n0066 বয়স : 84 লিঙ্গ : পুরুষ ফটো উপলব্ধ	WB/33/232/159478	60 নাম : শেফালী প্রামানিক স্বামীর নাম: চুনারাম প্রামানিক বাড়ির নং : n0066 বয়স : 73 লিঙ্গ : মহিলা ফটো উপলব্ধ	WB/33/232/159537

61 নাম : সুজিত প্রামানিক পিতার নাম: চুনারাম প্রামানিক বাড়ির নং : n0066 বয়স : 42 লিঙ্গ : পুরুষ	CYS1643311 ফটো উপলব্ধ	62 নাম : কদম প্রামানিক স্বামীর নাম: সুজিত প্রামানিক বাড়ির নং : n0066 বয়স : 34 লিঙ্গ : মহিলা	XWQ1625078 ফটো উপলব্ধ	63 নাম : গীতারানী প্রামানিক স্বামীর নাম: শ্রীপতি প্রামানিক বাড়ির নং : n0067 বয়স : 76 লিঙ্গ : মহিলা	WB/33/232/159574 ফটো উপলব্ধ
64 নাম : দিলীপ প্রামানিক পিতার নাম: শ্রীপতি প্রামানিক বাড়ির নং : n0067 বয়স : 59 লিঙ্গ : পুরুষ	WB/33/232/159658 ফটো উপলব্ধ	65 নাম : মিঠুন প্রামানিক পিতার নাম: দিলীপ প্রামানিক বাড়ির নং : n0067 বয়স : 31 লিঙ্গ : পুরুষ	XWQ1625052 ফটো উপলব্ধ	66 নাম : উত্তম প্রামানিক পিতার নাম: শ্রীপতি প্রামানিক বাড়ির নং : n0067 বয়স : 55 লিঙ্গ : পুরুষ	WB/33/232/159560 ফটো উপলব্ধ
67 নাম : বাপী প্রামানিক পিতার নাম: দীলিপ প্রামানিক বাড়ির নং : n0067 বয়স : 36 লিঙ্গ : পুরুষ	XWQ1230432 ফটো উপলব্ধ	68 নাম : ধীরেন প্রামানিক পিতার নাম: বিভূতি প্রামানিক বাড়ির নং : n0069 বয়স : 59 লিঙ্গ : পুরুষ	WB/33/232/159647 ফটো উপলব্ধ	69 নাম : লতিকা প্রামানিক স্বামীর নাম: ধীরেন প্রামানিক বাড়ির নং : n0069 বয়স : 51 লিঙ্গ : মহিলা	WB/33/232/159648 ফটো উপলব্ধ
70 নাম : মদন প্রামানিক পিতার নাম: বিভূতি প্রামানিক বাড়ির নং : n0069 বয়স : 51 লিঙ্গ : পুরুষ	WB/33/232/159242 ফটো উপলব্ধ	71 নাম : সুদীপ্ত প্রামানিক পিতার নাম: ধীরেন্দ্রনাথ প্রামানিক বাড়ির নং : n0069 বয়স : 30 লিঙ্গ : পুরুষ	XWQ1624972 ফটো উপলব্ধ	72 নাম : আদিত্য প্রামানিক পিতার নাম: মদন প্রামানিক বাড়ির নং : এন0012 বয়স : 22 লিঙ্গ : পুরুষ	XWQ2408276 ফটো উপলব্ধ
73 নাম : সুনীল প্রামানিক পিতার নাম: মানু প্রামানিক বাড়ির নং : n0099 বয়স : 61 লিঙ্গ : পুরুষ	WB/33/232/159345 ফটো উপলব্ধ	74 নাম : সরস্বতী প্রামানিক স্বামীর নাম: সুনীল প্রামানিক বাড়ির নং : n0099 বয়স : 53 লিঙ্গ : মহিলা	WB/33/232/159372 ফটো উপলব্ধ	75 নাম : পঞ্চগনন প্রামানিক পিতার নাম: মানু প্রামানিক বাড়ির নং : n0099 বয়স : 55 লিঙ্গ : পুরুষ	WB/33/232/159505 ফটো উপলব্ধ
76 নাম : সুনীতি প্রামানিক স্বামীর নাম: পঞ্চগনন প্রামানিক বাড়ির নং : n0099 বয়স : 42 লিঙ্গ : মহিলা	CYS2190544 ফটো উপলব্ধ	77 নাম : স্বপন প্রামানিক পিতার নাম: মানু প্রামানিক বাড়ির নং : n0099 বয়স : 45 লিঙ্গ : পুরুষ	CYS1962331 ফটো উপলব্ধ	78 নাম : প্রতিমা প্রামানিক স্বামীর নাম: স্বপন প্রামানিক বাড়ির নং : n0099 বয়স : 40 লিঙ্গ : মহিলা	XWQ0244103 ফটো উপলব্ধ
79 নাম : পবিতা মাহাত স্বামীর নাম: তরুণ মাহাত বাড়ির নং : n0099 বয়স : 37 লিঙ্গ : মহিলা	XWQ1146703 ফটো উপলব্ধ	80 নাম : বিশ্বেজিৎ প্রামানিক পিতার নাম: সুনীল প্রামানিক বাড়ির নং : n0099 বয়স : 33 লিঙ্গ : পুরুষ	XWQ1329036 ফটো উপলব্ধ	81 নাম : খগেন প্রামানিক পিতার নাম: বাবু প্রামানিক বাড়ির নং : n0101 বয়স : 71 লিঙ্গ : পুরুষ	WB/33/232/159568 ফটো উপলব্ধ
82 নাম : মাধুরী প্রামানিক স্বামীর নাম: খগেন প্রামানিক বাড়ির নং : n0101 বয়স : 61 লিঙ্গ : মহিলা	WB/33/232/159387 ফটো উপলব্ধ	83 নাম : বিদ্যাসাগর প্রামানিক পিতার নাম: খগেন প্রামানিক বাড়ির নং : n0101 বয়স : 40 লিঙ্গ : পুরুষ	CYS2190536 ফটো উপলব্ধ	84 নাম : বিভিষন প্রামানিক পিতার নাম: অতীত প্রামানিক বাড়ির নং : n0117 বয়স : 34 লিঙ্গ : পুরুষ	XWQ1329085 ফটো উপলব্ধ
85 নাম : কালিপদ প্রামানিক পিতার নাম: ক্ষীরোদ প্রামানিক বাড়ির নং : n0117 বয়স : 66 লিঙ্গ : পুরুষ	WB/33/232/159423 ফটো উপলব্ধ	86 নাম : ভবানী প্রামানিক স্বামীর নাম: কালিপদ প্রামানিক বাড়ির নং : n0117 বয়স : 56 লিঙ্গ : মহিলা	WB/33/232/159346 ফটো উপলব্ধ	87 নাম : সাবিত্রী প্রামানিক স্বামীর নাম: কালিপদ প্রামানিক বাড়ির নং : n0117 বয়স : 53 লিঙ্গ : মহিলা	WB/33/232/159348 ফটো উপলব্ধ
88 নাম : সতীশচন্দ্র প্রামানিক পিতার নাম: ক্ষীরোদ প্রামানিক বাড়ির নং : n0117 বয়স : 65 লিঙ্গ : পুরুষ	CYS1643261 ফটো উপলব্ধ	89 নাম : সঞ্জয় প্রামানিক পিতার নাম: সতীশচন্দ্র প্রামানিক বাড়ির নং : n0117 বয়স : 31 লিঙ্গ : পুরুষ	XWQ1522028 ফটো উপলব্ধ	90 নাম : পুষ্প প্রামানিক স্বামীর নাম: সতীশ চন্দ্র প্রামানিক বাড়ির নং : n0117 বয়স : 60 লিঙ্গ : মহিলা	CYS1643279 ফটো উপলব্ধ

91	XWQ2024875	নাম : সরস্বতী প্রামাণিক স্বামীর নাম: বিশ্বজিৎ প্রামাণিক বাড়ির নং : এন0099 বয়স : 25 লিঙ্গ : মহিলা	ফটো উপলব্ধ	92	XWQ2318269	নাম : গোপাল চন্দ্র প্রামাণিক পিতার নাম: স্বপন প্রামাণিক বাড়ির নং : এন089 বয়স : 21 লিঙ্গ : পুরুষ	ফটো উপলব্ধ	93	XWQ1738335	নাম : বীরেন মাহাত পিতার নাম: নিরঞ্জন মহাতা বাড়ির নং : 12 বয়স : 51 লিঙ্গ : পুরুষ	ফটো উপলব্ধ
94	XWQ2199453	নাম : ভাবি প্রামাণিক স্বামীর নাম: বাপি প্রামাণিক বাড়ির নং : এন0025 বয়স : 26 লিঙ্গ : মহিলা	ফটো উপলব্ধ	95	XWQ2247666	নাম : সুব্রত প্রামাণিক পিতার নাম: আশীষ প্রামাণিক বাড়ির নং : এন0025 বয়স : 22 লিঙ্গ : পুরুষ	ফটো উপলব্ধ	96	XWQ1811090	নাম : মঞ্জলী পরামাণিক স্বামীর নাম: সঞ্জয় পরামাণিক বাড়ির নং : n0117 বয়স : 31 লিঙ্গ : মহিলা	ফটো উপলব্ধ
97	XWQ1810977	নাম : জীতু প্রামাণিক পিতার নাম: সুনীল প্রামাণিক বাড়ির নং : n0099 বয়স : 28 লিঙ্গ : পুরুষ	ফটো উপলব্ধ	98	XWQ1811116	নাম : ভাদু মান্না(প্রামাণিক) স্বামীর নাম: হৃদয় প্রামাণিক বাড়ির নং : n0061 বয়স : 28 লিঙ্গ : মহিলা	ফটো উপলব্ধ	99	XWQ1727866	নাম : সুমিত্রা মাহাত স্বামীর নাম: কার্তিক মাহাত বাড়ির নং : n0274 বয়স : 29 লিঙ্গ : মহিলা	ফটো উপলব্ধ
100	XWQ1918176	নাম : স্বামী আপর্বনন্দ পুরি পিতার নাম: স্বামী ইষ্টানন্দ বাড়ির নং : n0274 বয়স : 57 লিঙ্গ : পুরুষ	ফটো উপলব্ধ	101	XWQ1214964	নাম : মঞ্জু মর্দন্যা (প্রামাণিক) স্বামীর নাম: বিকাশ প্রামাণিক বাড়ির নং : n0245 বয়স : 44 লিঙ্গ : মহিলা	ফটো উপলব্ধ	102	XWQ1146729	নাম : অর্চনা মাহাত স্বামীর নাম: সরোজ মাহাত বাড়ির নং : n0113 বয়স : 41 লিঙ্গ : মহিলা	ফটো উপলব্ধ
103	WB/33/232/159332	নাম : লতিকা মাহাত স্বামীর নাম: বিনোদ মাহাত বাড়ির নং : n0114 বয়স : 66 লিঙ্গ : মহিলা	ফটো উপলব্ধ	104	WB/33/232/159335	নাম : সরস্বতী মাহাত স্বামীর নাম: অজিত মাহাত বাড়ির নং : n0114 বয়স : 57 লিঙ্গ : মহিলা	ফটো উপলব্ধ	105	WB/33/232/159234	নাম : গুইরাম মাহাত পিতার নাম: নিত্যানন্দ মাহাত বাড়ির নং : n0115 বয়স : 69 লিঙ্গ : পুরুষ	ফটো উপলব্ধ
106	WB/33/232/159331	নাম : ব্রতী মাহাত স্বামীর নাম: গুইরাম মাহাত বাড়ির নং : n0115 বয়স : 61 লিঙ্গ : মহিলা	ফটো উপলব্ধ	107	XWQ1428697	নাম : বাপ্পাদিত্য মাহাত পিতার নাম: গুইরাম মাহাত বাড়ির নং : n0115 বয়স : 34 লিঙ্গ : পুরুষ	ফটো উপলব্ধ	108	WB/33/232/159209	নাম : উষা মাহাত স্বামীর নাম: সন্তোষ মাহাত বাড়ির নং : n0118 বয়স : 66 লিঙ্গ : মহিলা	ফটো উপলব্ধ
109	WB/33/232/159562	নাম : নিবারন মাহাত পিতার নাম: সন্তোষ মাহাত বাড়ির নং : n0118 বয়স : 51 লিঙ্গ : পুরুষ	ফটো উপলব্ধ	110	XWQ0247007	নাম : জ্যোৎস্না মাহাত স্বামীর নাম: নিবারন মাহাত বাড়ির নং : n0118 বয়স : 38 লিঙ্গ : মহিলা	ফটো উপলব্ধ	111	XWQ1230507	নাম : নিরঞ্জন মাহাত পিতার নাম: সন্তোষ মাহাত বাড়ির নং : n0118 বয়স : 43 লিঙ্গ : পুরুষ	ফটো উপলব্ধ
112	CYS2190650	নাম : নির্মল কুমার মাহাত পিতার নাম: সন্তোষ কুমার মাহাত বাড়ির নং : n0118 বয়স : 39 লিঙ্গ : পুরুষ	ফটো উপলব্ধ	113	WB/33/232/159247	নাম : অলকারাণী মাহাত স্বামীর নাম: নিবারন মাহাত বাড়ির নং : n0119 বয়স : 59 লিঙ্গ : মহিলা	ফটো উপলব্ধ	114	XWQ1625128	নাম : চন্দনা মাহাত স্বামীর নাম: রবীন্দ্রনাথ মাহাত বাড়ির নং : n0119 বয়স : 35 লিঙ্গ : মহিলা	ফটো উপলব্ধ
115	XWQ1230408	নাম : রবীন্দ্রনাথ মাহাত পিতার নাম: নিবারন মাহাত বাড়ির নং : n0119 বয়স : 34 লিঙ্গ : পুরুষ	ফটো উপলব্ধ	116	CYS2375178	নাম : তরুন কুমার মাহাত পিতার নাম: অনিল মাহাত বাড়ির নং : 126 বয়স : 38 লিঙ্গ : পুরুষ	ফটো উপলব্ধ	117	CYS2375194	নাম : নমিতা মাহাত স্বামীর নাম: আশুতোষ মাহাত বাড়ির নং : n0122 বয়স : 53 লিঙ্গ : মহিলা	ফটো উপলব্ধ
118	CYS2376192	নাম : ভবানী মাহাত স্বামীর নাম: বিনয় কুমার মাহাত বাড়ির নং : n0123 বয়স : 50 লিঙ্গ : মহিলা	ফটো উপলব্ধ	119	CYS2375210	নাম : কার্তিক মাহাত পিতার নাম: ললিত মাহাত বাড়ির নং : n0124 বয়স : 37 লিঙ্গ : পুরুষ	ফটো উপলব্ধ	120	CYS2375228	নাম : দীনবন্ধু মাহাত পিতার নাম: সতীশ মাহাত বাড়ির নং : n0125 বয়স : 37 লিঙ্গ : পুরুষ	ফটো উপলব্ধ

121 নাম : প্রভাতী মাহাত স্বামীর নাম: দয়াল মাহাত বাড়ির নং : n0105 বয়স : 52 লিঙ্গ : মহিলা ফটো উপলব্ধ	WB/33/232/159615	122 নাম : মলয় মাহাত পিতার নাম: সন্তোষ মাহাত বাড়ির নং : n0105 বয়স : 32 লিঙ্গ : পুরুষ ফটো উপলব্ধ	XWQ1522044	123 নাম : মনোজ মাহাত পিতার নাম: সন্তোষ কুমার মাহাত বাড়ির নং : n0105 বয়স : 30 লিঙ্গ : পুরুষ ফটো উপলব্ধ	XWQ1738327
124 নাম : হৈমবতী মাহাত স্বামীর নাম: পার্বতী মাহাত বাড়ির নং : n0106 বয়স : 75 লিঙ্গ : মহিলা ফটো উপলব্ধ	WB/33/232/159507	125 নাম : নিরঞ্জন মাহাত পিতার নাম: পার্বতী মাহাত বাড়ির নং : n0106 বয়স : 55 লিঙ্গ : পুরুষ ফটো উপলব্ধ	XWQ2437499	126 নাম : সবিতা মাহাত স্বামীর নাম: নিরঞ্জন মাহাত বাড়ির নং : n0106 বয়স : 43 লিঙ্গ : মহিলা ফটো উপলব্ধ	CYS1644129
127 নাম : ত্রিলোচন মাহাত পিতার নাম: পার্বতী মাহাত বাড়ির নং : n0106 বয়স : 51 লিঙ্গ : পুরুষ ফটো উপলব্ধ	WB/33/232/159252	128 নাম : রেখা মাহাত স্বামীর নাম: ত্রিলোচন মাহাত বাড়ির নং : n0106 বয়স : 42 লিঙ্গ : মহিলা ফটো উপলব্ধ	CYS1644137	129 নাম : জিতেন্দ্রনাথ মাহাত পিতার নাম: কমল মাহাত বাড়ির নং : n0107 বয়স : 61 লিঙ্গ : পুরুষ ফটো উপলব্ধ	WB/33/232/159686
130 নাম : ধনপতি মাহাত পিতার নাম: জিতেন্দ্রনাথ মাহাত বাড়ির নং : n0107 বয়স : 36 লিঙ্গ : পুরুষ ফটো উপলব্ধ	XWQ0244897	131 নাম : গণেশ মাহাত পিতার নাম: কমল মাহাত বাড়ির নং : n0107 বয়স : 58 লিঙ্গ : পুরুষ ফটো উপলব্ধ	XWQ2248615	132 নাম : মাহাত সুলেখা পিতার নাম: কমল মাহাত বাড়ির নং : n0107 বয়স : 55 লিঙ্গ : মহিলা ফটো উপলব্ধ	WB/33/232/159688
133 নাম : রেখারাণী মাহাত স্বামীর নাম: জিতেন্দ্র মাহাত বাড়ির নং : n0107 বয়স : 53 লিঙ্গ : মহিলা ফটো উপলব্ধ	WB/33/232/159687	134 নাম : অম্বিকা মাহাত স্বামীর নাম: গুইরাম মাহাত বাড়ির নং : n0108 বয়স : 66 লিঙ্গ : মহিলা ফটো উপলব্ধ	WB/33/232/159138	135 নাম : যামিনী মাহাত পিতার নাম: কালীপদ মাহাত বাড়ির নং : n0108 বয়স : 45 লিঙ্গ : পুরুষ ফটো উপলব্ধ	CYS2271252
136 নাম : পুষ্পলতা মাহাত স্বামীর নাম: যামিনী মাহাত বাড়ির নং : n0108 বয়স : 37 লিঙ্গ : মহিলা ফটো উপলব্ধ	XWQ0245241	137 নাম : মাধুরী মাহাত পিতার নাম: যামিনী মাহাত বাড়ির নং : এন0108 বয়স : 20 লিঙ্গ : মহিলা ফটো উপলব্ধ	XWQ2417103	138 নাম : লতিকারাণী মাহাত স্বামীর নাম: রাজেন্দ্র মাহাত বাড়ির নং : n0109 বয়স : 56 লিঙ্গ : মহিলা ফটো উপলব্ধ	WB/33/232/159140
139 নাম : দিপালী মাহাত স্বামীর নাম: দেবেন্দ্র মাহাত বাড়ির নং : n0109 বয়স : 53 লিঙ্গ : মহিলা ফটো উপলব্ধ	WB/33/232/159141	140 নাম : প্রফুল্ল মাহাত পিতার নাম: দেবেন্দ্র মাহাত বাড়ির নং : n0109 বয়স : 35 লিঙ্গ : পুরুষ ফটো উপলব্ধ	XWQ1738384	141 নাম : তারিনী মাহাত পিতার নাম: রাজেন্দ্র নাথ মাহাত বাড়ির নং : n0109 বয়স : 35 লিঙ্গ : পুরুষ ফটো উপলব্ধ	XWQ1230374
142 নাম : গোপাল মাহাত পিতার নাম: দেবেন্দ্র নাথ মাহাত বাড়ির নং : n0109 বয়স : 34 লিঙ্গ : পুরুষ ফটো উপলব্ধ	XWQ1428713	143 নাম : নিয়তীরাণী মাহাত স্বামীর নাম: অনিল মাহাত বাড়ির নং : n0110 বয়স : 51 লিঙ্গ : মহিলা ফটো উপলব্ধ	WB/33/232/159162	144 নাম : হিমাংশু মাহাত পিতার নাম: মনোরঞ্জন মাহাত বাড়ির নং : n0033 বয়স : 26 লিঙ্গ : পুরুষ ফটো উপলব্ধ	XWQ2005999
145 নাম : সবিতা মাহাত স্বামীর নাম: কৃষ্ণপদ মাহাত বাড়ির নং : n0019 বয়স : 43 লিঙ্গ : মহিলা ফটো উপলব্ধ	CYS1643758	146 নাম : কার্তিক চন্দ্র মাহাত পিতার নাম: রঞ্জিত মাহাত বাড়ির নং : n0019 বয়স : 42 লিঙ্গ : পুরুষ ফটো উপলব্ধ	CYS1962679	147 নাম : উষা মাহাত স্বামীর নাম: কার্তিক চন্দ্র মাহাত বাড়ির নং : n0019 বয়স : 35 লিঙ্গ : মহিলা ফটো উপলব্ধ	XWQ1230622
148 নাম : মালতী মাহাত স্বামীর নাম: বুদ্ধেশ্বর মাহাত বাড়ির নং : n0020 বয়স : 66 লিঙ্গ : মহিলা ফটো উপলব্ধ	WB/33/232/159142	149 নাম : অনিমেষ মাহাত পিতার নাম: বুদ্ধেশ্বর মাহাত বাড়ির নং : n0020 বয়স : 35 লিঙ্গ : পুরুষ ফটো উপলব্ধ	XWQ1230630	150 নাম : সাবিত্রী মাহাত স্বামীর নাম: নলিনী মাহাত বাড়ির নং : n0021 বয়স : 71 লিঙ্গ : মহিলা ফটো উপলব্ধ	WB/33/232/159160

151	WB/33/232/159060	নাম : তপনকুমার মাহাত পিতার নাম: নলিনী মাহাত বাড়ির নং : n0021 বয়স : 51 লিঙ্গ : পুরুষ	ফটো উপলব্ধ	152	CYS1962653	নাম : স্বপন মাহাত পিতার নাম: নলিনী মাহাত বাড়ির নং : n0021 বয়স : 42 লিঙ্গ : পুরুষ	ফটো উপলব্ধ	153	CYS2190627	নাম : সন্ধ্যা মাহাত স্বামীর নাম: স্বপন মাহাত বাড়ির নং : n0021 বয়স : 38 লিঙ্গ : মহিলা	ফটো উপলব্ধ
154	CYS1962661	নাম : পুষ্প মাহাত স্বামীর নাম: তপন মাহাত বাড়ির নং : n0021 বয়স : 43 লিঙ্গ : মহিলা	ফটো উপলব্ধ	155	WB/33/232/159638	নাম : বিদ্যাধর মাহাত পিতার নাম: গোবিন্দ মাহাত বাড়ির নং : n0022 বয়স : 59 লিঙ্গ : পুরুষ	ফটো উপলব্ধ	156	XWQ0245985	নাম : রেনুকা মাহাত স্বামীর নাম: বিদ্যাধর মাহাত বাড়ির নং : n0022 বয়স : 41 লিঙ্গ : মহিলা	ফটো উপলব্ধ
157	WB/33/232/159339	নাম : বাদলচন্দ্র মাহাত পিতার নাম: হরিপদ মাহাত বাড়ির নং : n0023 বয়স : 72 লিঙ্গ : পুরুষ	ফটো উপলব্ধ	158	WB/33/232/159168	নাম : মনোরঞ্জন মাহাত পিতার নাম: হরিপদ মাহাত বাড়ির নং : n0023 বয়স : 66 লিঙ্গ : পুরুষ	ফটো উপলব্ধ	159	WB/33/232/159163	নাম : সুলেখা মাহাত স্বামীর নাম: মনোরঞ্জন মাহাত বাড়ির নং : n0023 বয়স : 56 লিঙ্গ : মহিলা	ফটো উপলব্ধ
160	XWQ1428739	নাম : ধনঞ্জয় মাহাত পিতার নাম: মনোরঞ্জন মাহাত বাড়ির নং : n0023 বয়স : 34 লিঙ্গ : পুরুষ	ফটো উপলব্ধ	161	CYS2271559	নাম : সুধাংশুশেখর মাহাত পিতার নাম: হরিপদ মাহাত বাড়ির নং : n0023 বয়স : 61 লিঙ্গ : পুরুষ	ফটো উপলব্ধ	162	CYS2271567	নাম : অমলা মাহাত স্বামীর নাম: সুধাংশুশেখর মাহাত বাড়ির নং : n0023 বয়স : 56 লিঙ্গ : মহিলা	ফটো উপলব্ধ
163	XWQ1230598	নাম : কৃপাসিন্ধু মাহাত পিতার নাম: বাদল চন্দ্র মাহাত বাড়ির নং : n0023 বয়স : 35 লিঙ্গ : পুরুষ	ফটো উপলব্ধ	164	WB/33/232/159216	নাম : উর্মিলা মাহাত স্বামীর নাম: কনক মাহাত বাড়ির নং : n0024 বয়স : 73 লিঙ্গ : মহিলা	ফটো উপলব্ধ	165	CYS2271203	নাম : হংসধ্বজ মাহাত পিতার নাম: কনক মাহাত বাড়ির নং : n0024 বয়স : 45 লিঙ্গ : পুরুষ	ফটো উপলব্ধ
166	WB/33/232/159454	নাম : নেহেরু মাহাত পিতার নাম: হাড়িরাম মাহাত বাড়ির নং : n0025 বয়স : 73 লিঙ্গ : পুরুষ	ফটো উপলব্ধ	167	WB/33/232/159494	নাম : ভবানী মাহাত স্বামীর নাম: নেহেরু মাহাত বাড়ির নং : n0025 বয়স : 66 লিঙ্গ : মহিলা	ফটো উপলব্ধ	168	CYS1963032	নাম : হরেকৃষ্ণ মাহাত পিতার নাম: নেহেরু মাহাত বাড়ির নং : n0025 বয়স : 47 লিঙ্গ : পুরুষ	ফটো উপলব্ধ
169	XWQ0247148	নাম : সুমিত্রা মাহাত স্বামীর নাম: হরেকৃষ্ণ মাহাত বাড়ির নং : n0025 বয়স : 39 লিঙ্গ : মহিলা	ফটো উপলব্ধ	170	CYS1644269	নাম : রাধাকৃষ্ণ মাহাত পিতার নাম: নেহেরু মাহাত বাড়ির নং : n0025 বয়স : 44 লিঙ্গ : পুরুষ	ফটো উপলব্ধ	171	XWQ0247155	নাম : খুকুমনি মাহাত স্বামীর নাম: রাধাকৃষ্ণ মাহাত বাড়ির নং : n0025 বয়স : 37 লিঙ্গ : মহিলা	ফটো উপলব্ধ
172	CYS1963040	নাম : রামকৃষ্ণ মাহাত পিতার নাম: নেহেরু মাহাত বাড়ির নং : n0112 বয়স : 42 লিঙ্গ : পুরুষ	ফটো উপলব্ধ	173	XWQ1428721	নাম : বরুণ কুমার মাহাত পিতার নাম: অনিল কুমার মাহাত বাড়ির নং : n0110 বয়স : 34 লিঙ্গ : পুরুষ	ফটো উপলব্ধ	174	WB/33/232/159281	নাম : মঞ্জুরাণী মাহাত স্বামীর নাম: নেহেরু মাহাত বাড়ির নং : n0111 বয়স : 53 লিঙ্গ : মহিলা	ফটো উপলব্ধ
175	WB/33/232/159549	নাম : নগেন মাহাত পিতার নাম: বাউরীদাস মাহাত বাড়ির নং : n0111 বয়স : 59 লিঙ্গ : পুরুষ	ফটো উপলব্ধ	176	CYS2190569	নাম : মঞ্জু মাহাত স্বামীর নাম: নগেন মাহাত বাড়ির নং : n0111 বয়স : 50 লিঙ্গ : মহিলা	ফটো উপলব্ধ	177	WB/33/232/159051	নাম : বিজয় মাহাত পিতার নাম: বাউরীদাস মাহাত বাড়ির নং : n0111 বয়স : 57 লিঙ্গ : পুরুষ	ফটো উপলব্ধ
178	WB/33/232/159639	নাম : জগৎপতি মাহাত পিতার নাম: হরিপদ মাহাত বাড়ির নং : n0112 বয়স : 61 লিঙ্গ : পুরুষ	ফটো উপলব্ধ	179	WB/33/232/159059	নাম : ভরত মাহাত পিতার নাম: হরিপদ মাহাত বাড়ির নং : n0112 বয়স : 56 লিঙ্গ : পুরুষ	ফটো উপলব্ধ	180	WB/33/232/159136	নাম : শান্তি মাহাত স্বামীর নাম: ভরত মাহাত বাড়ির নং : n0112 বয়স : 51 লিঙ্গ : মহিলা	ফটো উপলব্ধ

181 নাম : সুধারানী মাহাত স্বামীর নাম: ঝাড়েশ্বর মাহাত বাড়ির নং : n0086 বয়স : 75 লিঙ্গ : মহিলা ফটো উপলব্ধ	WB/33/232/159381	182 নাম : গণেশ মাহাত পিতার নাম: ঝাড়েশ্বর মাহাত বাড়ির নং : n0086 বয়স : 51 লিঙ্গ : পুরুষ ফটো উপলব্ধ	WB/33/232/159082	183 নাম : দিলীপকুমার মাহাত পিতার নাম: পিয়ারীলাল মাহাত বাড়ির নং : n0087 বয়স : 50 লিঙ্গ : পুরুষ ফটো উপলব্ধ	WB/33/232/159053
184 নাম : প্রদীপকুমার মাহাত পিতার নাম: পিয়ারীলাল মাহাত বাড়ির নং : n0087 বয়স : 49 লিঙ্গ : পুরুষ ফটো উপলব্ধ	WB/33/232/159430	185 নাম : করুনা মাহাত স্বামীর নাম: প্রদীপ কুমার মাহাত বাড়ির নং : n0087 বয়স : 32 লিঙ্গ : মহিলা ফটো উপলব্ধ	XWQ1522010	186 নাম : টুফ্টু মাহাত পিতার নাম: রাজেন্দ্র মাহাত বাড়ির নং : n0088 বয়স : 61 লিঙ্গ : পুরুষ ফটো উপলব্ধ	WB/33/232/159426
187 নাম : মালতী মাহাত স্বামীর নাম: টুফ্টু মাহাত বাড়ির নং : n0088 বয়স : 56 লিঙ্গ : মহিলা ফটো উপলব্ধ	WB/33/232/159462	188 নাম : ভবানী মাহাত স্বামীর নাম: রঞ্জিত মাহাত বাড়ির নং : n0088 বয়স : 34 লিঙ্গ : মহিলা ফটো উপলব্ধ	XWQ1329119	189 নাম : মনু মাহাত পিতার নাম: রাজেন্দ্র মাহাত বাড়ির নং : n0088 বয়স : 57 লিঙ্গ : পুরুষ ফটো উপলব্ধ	CYS2271351
190 নাম : ফুলু মাহাত স্বামীর নাম: মনু মাহাত বাড়ির নং : n0088 বয়স : 53 লিঙ্গ : মহিলা ফটো উপলব্ধ	WB/33/232/159461	191 নাম : কবিতা মাহাত স্বামীর নাম: জগন্নাথ মাহাত বাড়ির নং : n0043 বয়স : 53 লিঙ্গ : মহিলা ফটো উপলব্ধ	WB/33/232/159088	192 নাম : শান্তনু মাহাত পিতার নাম: জগন্নাথ মাহাত বাড়ির নং : n0043 বয়স : 33 লিঙ্গ : পুরুষ ফটো উপলব্ধ	XWQ1428663
193 নাম : সুভদ্রা মাহাত পিতার নাম: ভুতনাথ মাহাত বাড়ির নং : n0043 বয়স : 50 লিঙ্গ : মহিলা ফটো উপলব্ধ	WB/33/232/159090	194 নাম : গোপাল মাহাত পিতার নাম: সদানন্দ মাহাত বাড়ির নং : n0044 বয়স : 85 লিঙ্গ : পুরুষ ফটো উপলব্ধ	WB/33/232/159041	195 নাম : রসনা মাহাত স্বামীর নাম: গোপাল মাহাত বাড়ির নং : n0044 বয়স : 75 লিঙ্গ : মহিলা ফটো উপলব্ধ	WB/33/232/159092
196 নাম : সারথী মাহাত পিতার নাম: গোপাল মাহাত বাড়ির নং : n0044 বয়স : 49 লিঙ্গ : মহিলা ফটো উপলব্ধ	WB/33/232/159179	197 নাম : সৃষ্টিধর মাহাত পিতার নাম: গোপাল মাহাত বাড়ির নং : n0044 বয়স : 44 লিঙ্গ : পুরুষ ফটো উপলব্ধ	CYS1643881	198 নাম : প্রভাতী মাহাত স্বামীর নাম: সৃষ্টিধর মাহাত বাড়ির নং : n0044 বয়স : 32 লিঙ্গ : মহিলা ফটো উপলব্ধ	XWQ1521889
199 নাম : সন্ধ্যারানী মাহাত স্বামীর নাম: ললিত মাহাত বাড়ির নং : n0045 বয়স : 63 লিঙ্গ : মহিলা ফটো উপলব্ধ	WB/33/232/159498	200 নাম : করালীচরণ মাহাত পিতার নাম: প্রেমচাঁদ মাহাত বাড়ির নং : n0045 বয়স : 66 লিঙ্গ : পুরুষ ফটো উপলব্ধ	WB/33/232/159239	201 নাম : ক্ষেত্র মাহাত পিতার নাম: খগেন মাহাত বাড়ির নং : n0068 বয়স : 56 লিঙ্গ : পুরুষ ফটো উপলব্ধ	WB/33/232/159594
202 নাম : ভারতী মাহাত স্বামীর নাম: ক্ষেত্র মাহাত বাড়ির নং : n0068 বয়স : 42 লিঙ্গ : মহিলা ফটো উপলব্ধ	CYS2271278	203 নাম : জিতেন্দ্রনাথ মাহাত পিতার নাম: খগেন মাহাত বাড়ির নং : n0068 বয়স : 54 লিঙ্গ : পুরুষ ফটো উপলব্ধ	WB/33/232/159561	204 নাম : সবিতা মাহাত স্বামীর নাম: তারিনী মাহাত বাড়ির নং : n0068 বয়স : 40 লিঙ্গ : মহিলা ফটো উপলব্ধ	XWQ1521913
205 নাম : কবিতা মাহাত স্বামীর নাম: জীতেন্দ্রনাথ মাহাত বাড়ির নং : n0068 বয়স : 34 লিঙ্গ : মহিলা ফটো উপলব্ধ	XWQ1230424	206 নাম : সোনালী মাহাত স্বামীর নাম: রামকৃষ্ণ মাহাত বাড়ির নং : n0068 বয়স : 33 লিঙ্গ : মহিলা ফটো উপলব্ধ	XWQ1521905	207 নাম : হৈম মাহাত স্বামীর নাম: কালিপদ মাহাত বাড়ির নং : n0070 বয়স : 91 লিঙ্গ : মহিলা ফটো উপলব্ধ	WB/33/232/159262
208 নাম : সুশীল মাহাত পিতার নাম: কালিপদ মাহাত বাড়ির নং : n0070 বয়স : 66 লিঙ্গ : পুরুষ ফটো উপলব্ধ	WB/33/232/159227	209 নাম : লক্ষ্মীরানী মাহাত পিতার নাম: সুশীল মাহাত বাড়ির নং : n0070 বয়স : 56 লিঙ্গ : পুরুষ ফটো উপলব্ধ	WB/33/232/159211	210 নাম : ভবতোষ মাহাত পিতার নাম: বরিলাল মাহাত বাড়ির নং : n0071 বয়স : 52 লিঙ্গ : পুরুষ ফটো উপলব্ধ	WB/33/232/159617

211 নাম : সুকুমার মাহাত পিতার নাম: বরিলাল মাহাত বাড়ির নং : n0071 বয়স : 49 লিঙ্গ : পুরুষ	CYS2271344 ফটো উপলব্ধ	212 নাম : মঙ্গল মাহাত পিতার নাম: বরিলাল মাহাত বাড়ির নং : n0071 বয়স : 40 লিঙ্গ : পুরুষ	CYS1964121 ফটো উপলব্ধ	213 নাম : গীতা মাহাত স্বামীর নাম: মঙ্গল মাহাত বাড়ির নং : n0071 বয়স : 36 লিঙ্গ : মহিলা	XWQ1329127 ফটো উপলব্ধ
214 নাম : লালমোহন মাহাত পিতার নাম: গোষ্ঠ মাহাত বাড়ির নং : n0071 বয়স : 71 লিঙ্গ : পুরুষ	WB/33/232/159300 ফটো উপলব্ধ	215 নাম : মালতী মাহাত স্বামীর নাম: লালমোহন মাহাত বাড়ির নং : n0071 বয়স : 66 লিঙ্গ : মহিলা	WB/33/232/159474 ফটো উপলব্ধ	216 নাম : পশুপতি মাহাত পিতার নাম: লালমোহন মাহাত বাড়ির নং : n0071 বয়স : 37 লিঙ্গ : পুরুষ	XWQ0246124 ফটো উপলব্ধ
217 নাম : রেনুকা মাহাত স্বামীর নাম: পশুপতি মাহাত বাড়ির নং : n0071 বয়স : 37 লিঙ্গ : মহিলা	XWQ0246132 ফটো উপলব্ধ	218 নাম : জননী মাহাত স্বামীর নাম: অজিত মাহাত বাড়ির নং : n0072 বয়স : 56 লিঙ্গ : মহিলা	WB/33/232/159207 ফটো উপলব্ধ	219 নাম : কমল মাহাত পিতার নাম: দিগম্বর মাহাত বাড়ির নং : n0073 বয়স : 66 লিঙ্গ : পুরুষ	WB/33/232/159079 ফটো উপলব্ধ
220 নাম : চপলা মাহাত স্বামীর নাম: কমল মাহাত বাড়ির নং : n0073 বয়স : 56 লিঙ্গ : মহিলা	WB/33/232/159475 ফটো উপলব্ধ	221 নাম : বনপতি মাহাত পিতার নাম: কমলচন্দ্র মাহাত বাড়ির নং : n0073 বয়স : 35 লিঙ্গ : পুরুষ	XWQ1329069 ফটো উপলব্ধ	222 নাম : পুটিবালা মাহাত পিতার নাম: হরিপদ মাহাত বাড়ির নং : n0074 বয়স : 76 লিঙ্গ : মহিলা	WB/33/232/159210 ফটো উপলব্ধ
223 নাম : অঞ্চলা মাহাত স্বামীর নাম: বঙ্কিম মাহাত বাড়ির নং : n0074 বয়স : 55 লিঙ্গ : মহিলা	WB/33/232/159212 ফটো উপলব্ধ	224 নাম : কল্যাণী মাহাত স্বামীর নাম: দীনবন্ধু মাহাত বাড়ির নং : n0125 বয়স : 33 লিঙ্গ : মহিলা	XWQ1625094 ফটো উপলব্ধ	225 নাম : পুষ্পা মাহাত স্বামীর নাম: জিতেন্দ্রনাথ মাহাত বাড়ির নং : n0126 বয়স : 53 লিঙ্গ : মহিলা	CYS2376218 ফটো উপলব্ধ
226 নাম : দীপক মাহাত পিতার নাম: দেবনাথ মাহাত বাড়ির নং : n0127 বয়স : 39 লিঙ্গ : পুরুষ	CYS2375244 ফটো উপলব্ধ	227 নাম : শোভারানী মাহাত স্বামীর নাম: বুদ্ধেশ্বর মাহাত বাড়ির নং : n0128 বয়স : 58 লিঙ্গ : মহিলা	CYS2376242 ফটো উপলব্ধ	228 নাম : বুদ্ধেশ্বর মাহাত স্বামীর নাম: গান্ধীর মাহাত বাড়ির নং : n0129 বয়স : 68 লিঙ্গ : পুরুষ	CYS2376275 ফটো উপলব্ধ
229 নাম : কাঞ্চন মাহাত পিতার নাম: বুদ্ধেশ্বর মাহাত বাড়ির নং : n0129 বয়স : 33 লিঙ্গ : পুরুষ	XWQ1329093 ফটো উপলব্ধ	230 নাম : শ্রীমতি মাধবী মাহাত স্বামীর নাম: ভবতোষ মাহাত বাড়ির নং : n0130 বয়স : 47 লিঙ্গ : মহিলা	CYS1963180 ফটো উপলব্ধ	231 নাম : সুকুমার মাহাত পিতার নাম: খাঁদ মাহাত বাড়ির নং : n0131 বয়স : 42 লিঙ্গ : পুরুষ	CYS1962695 ফটো উপলব্ধ
232 নাম : মঞ্জু মাহাত স্বামীর নাম: সুকুমার মাহাত বাড়ির নং : n0131 বয়স : 40 লিঙ্গ : মহিলা	CYS2271286 ফটো উপলব্ধ	233 নাম : সাবিত্রী মাহাত স্বামীর নাম: সুকুমার মাহাত বাড়ির নং : n0132 বয়স : 41 লিঙ্গ : মহিলা	CYS2271575 ফটো উপলব্ধ	234 নাম : অশ্বিনী মাহাত পিতার নাম: বদন মাহাত বাড়ির নং : n0134 বয়স : 59 লিঙ্গ : পুরুষ	WB/33/232/186464 ফটো উপলব্ধ
235 নাম : হারাধন মাহাত পিতার নাম: অশ্বিনী মাহাত বাড়ির নং : n0134 বয়স : 30 লিঙ্গ : পুরুষ	XWQ1738277 ফটো উপলব্ধ	236 নাম : নীলমনি মাহাত স্বামীর নাম: অশ্বিনী মাহাত বাড়ির নং : n0135 বয়স : 53 লিঙ্গ : মহিলা	WB/33/232/186465 ফটো উপলব্ধ	237 নাম : অমল কুমার মাহাত পিতার নাম: শিবু মাহাত বাড়ির নং : n0139 বয়স : 68 লিঙ্গ : পুরুষ	CYS2190700 ফটো উপলব্ধ
238 নাম : মঞ্জুলা মাহাত স্বামীর নাম: মধুসূদন মাহাত বাড়ির নং : n0141 বয়স : 56 লিঙ্গ : মহিলা	WB/33/232/159355 ফটো উপলব্ধ	239 নাম : অঞ্জলী মাহাত স্বামীর নাম: মনোরঞ্জন মাহাত বাড়ির নং : n0141 বয়স : 51 লিঙ্গ : মহিলা	WB/33/232/159354 ফটো উপলব্ধ	240 নাম : ভবেশ মাহাত পিতার নাম: মনোরঞ্জন মাহাত বাড়ির নং : n0141 বয়স : 32 লিঙ্গ : পুরুষ	XWQ1428812 ফটো উপলব্ধ

241	WB/33/232/159682	ফটো উপলব্ধ	নাম : চুনারাম মাহাত পিতার নাম: হাড়িরাম মাহাত বাড়ির নং : n0026 বয়স : 86 লিঙ্গ : পুরুষ
242	WB/33/232/159492	ফটো উপলব্ধ	নাম : চপলা মাহাত স্বামীর নাম: চুনারাম মাহাত বাড়ির নং : n0026 বয়স : 76 লিঙ্গ : মহিলা
243	XWQ1428689	ফটো উপলব্ধ	নাম : দিলীপ মাহাত পিতার নাম: শ্রীপতি মাহাত বাড়ির নং : n0076 বয়স : 33 লিঙ্গ : পুরুষ
244	WB/33/232/159569	ফটো উপলব্ধ	নাম : রাখাল মাহাত পিতার নাম: হাড়িরাম মাহাত বাড়ির নং : n0077 বয়স : 91 লিঙ্গ : পুরুষ
245	CYS1644160	ফটো উপলব্ধ	নাম : ধনপতি মাহাত পিতার নাম: রাখাল মাহাত বাড়ির নং : n0077 বয়স : 53 লিঙ্গ : পুরুষ
246	CYS2271385	ফটো উপলব্ধ	নাম : নিয়তি মাহাত স্বামীর নাম: ধনপতি মাহাত বাড়ির নং : n0077 বয়স : 42 লিঙ্গ : মহিলা
247	WB/33/232/159228	ফটো উপলব্ধ	নাম : পুষ্পরাণী মাহাত পিতার নাম: পরেশ মাহাত বাড়ির নং : n0078 বয়স : 51 লিঙ্গ : মহিলা
248	WB/33/232/159416	ফটো উপলব্ধ	নাম : ভবানী মাহাত পিতার নাম: পরেশ মাহাত বাড়ির নং : n0078 বয়স : 49 লিঙ্গ : মহিলা
249	XWQ0247429	ফটো উপলব্ধ	নাম : যুগলকিশোর মাহাত পিতার নাম: রাজেন্দ্র মাহাত বাড়ির নং : n0079 বয়স : 66 লিঙ্গ : পুরুষ
250	CYS2271492	ফটো উপলব্ধ	নাম : প্রাণকৃষ্ণ মাহাত পিতার নাম: রাজেন্দ্র মাহাত বাড়ির নং : n0079 বয়স : 56 লিঙ্গ : পুরুষ
251	WB/33/232/159180	ফটো উপলব্ধ	নাম : পার্বতী মাহাত(শবর) স্বামীর নাম: রবী শবর বাড়ির নং : n0079 বয়স : 51 লিঙ্গ : মহিলা
252	XWQ1625102	ফটো উপলব্ধ	নাম : অঞ্জন মাহাত পিতার নাম: প্রাণকৃষ্ণ মাহাত বাড়ির নং : n0079 বয়স : 30 লিঙ্গ : পুরুষ
253	XWQ1230556	ফটো উপলব্ধ	নাম : দিপঙ্কর মাহাত পিতার নাম: যুগল কিশোর মাহাত বাড়ির নং : n0079 বয়স : 37 লিঙ্গ : পুরুষ
254	WB/33/232/159405	ফটো উপলব্ধ	নাম : ননীগোপাল মাহাত পিতার নাম: ধরনী মাহাত বাড়ির নং : n0081 বয়স : 81 লিঙ্গ : পুরুষ
255	WB/33/232/159365	ফটো উপলব্ধ	নাম : স্বপন মাহাত পিতার নাম: ননীগোপাল মাহাত বাড়ির নং : n0081 বয়স : 52 লিঙ্গ : পুরুষ
256	XWQ1624998	ফটো উপলব্ধ	নাম : যমুনা মাহাত স্বামীর নাম: স্বপন মাহাত বাড়ির নং : n0081 বয়স : 35 লিঙ্গ : মহিলা
257	WB/33/232/159363	ফটো উপলব্ধ	নাম : সঙ্ক্যারানী গোয়ালা স্বামীর নাম: গোকুল গোয়ালা বাড়ির নং : n0081 বয়স : 61 লিঙ্গ : মহিলা
258	XWQ1230366	ফটো উপলব্ধ	নাম : সঞ্জয় গোয়ালা পিতার নাম: গোকুল গোয়ালা বাড়ির নং : n0081 বয়স : 37 লিঙ্গ : পুরুষ
259	XWQ1522168	ফটো উপলব্ধ	নাম : মালতী গোয়ালা স্বামীর নাম: সঞ্জয় গোয়ালা বাড়ির নং : n0081 বয়স : 33 লিঙ্গ : মহিলা
260	WB/33/232/159471	ফটো উপলব্ধ	নাম : লতিকা মাহাত স্বামীর নাম: নিরঞ্জন মাহাত বাড়ির নং : n0082 বয়স : 91 লিঙ্গ : মহিলা
261	WB/33/232/159599	ফটো উপলব্ধ	নাম : শম্ভু মাহাত পিতার নাম: নিরঞ্জন মাহাত বাড়ির নং : n0082 বয়স : 55 লিঙ্গ : পুরুষ
262	XWQ0247114	ফটো উপলব্ধ	নাম : তুলা মাহাত স্বামীর নাম: শম্ভু মাহাত বাড়ির নং : n0082 বয়স : 42 লিঙ্গ : মহিলা
263	WB/33/232/159313	ফটো উপলব্ধ	নাম : মথুর মাহাত পিতার নাম: সূর্যকান্ত মাহাত বাড়ির নং : n0084 বয়স : 71 লিঙ্গ : পুরুষ
264	WB/33/232/159380	ফটো উপলব্ধ	নাম : বাতাসী মাহাত স্বামীর নাম: মথুর মাহাত বাড়ির নং : n0084 বয়স : 66 লিঙ্গ : মহিলা
265	XWQ1625011	ফটো উপলব্ধ	নাম : খোকন মাহাত পিতার নাম: মথুর মাহাত বাড়ির নং : n0084 বয়স : 31 লিঙ্গ : পুরুষ
266	CYS2271419	ফটো উপলব্ধ	নাম : ভরত মাহাত পিতার নাম: সূর্যকান্ত মাহাত বাড়ির নং : n0084 বয়স : 67 লিঙ্গ : পুরুষ
267	WB/33/232/159333	ফটো উপলব্ধ	নাম : বীণাপানী মাহাত স্বামীর নাম: ভরত মাহাত বাড়ির নং : n0084 বয়স : 61 লিঙ্গ : মহিলা
268	WB/33/232/159597	ফটো উপলব্ধ	নাম : নিমাই মাহাত পিতার নাম: সূর্যকান্ত মাহাত বাড়ির নং : n0084 বয়স : 60 লিঙ্গ : পুরুষ
269	WB/33/232/159334	ফটো উপলব্ধ	নাম : গীতারানী মাহাত স্বামীর নাম: নিমাই মাহাত বাড়ির নং : n0084 বয়স : 56 লিঙ্গ : মহিলা
270	XWQ1329002	ফটো উপলব্ধ	নাম : ঠাকুরদাস মাহাত পিতার নাম: নিমাইচন্দ্র মাহাত বাড়ির নং : n0084 বয়স : 40 লিঙ্গ : পুরুষ

271	WB/33/232/159221	নাম : অমূল্য মাহাত পিতার নাম: নারায়ণ মাহাত বাড়ির নং : n0085 বয়স : 73 লিঙ্গ : পুরুষ	ফটো উপলব্ধ	272	WB/33/232/159116	নাম : লক্ষ্মী মাহাত স্বামীর নাম: অমূল্য মাহাত বাড়ির নং : n0085 বয়স : 66 লিঙ্গ : মহিলা	ফটো উপলব্ধ	273	CYS1643436	নাম : যোগেন্দ্রনাথ মাহাত পিতার নাম: অমূল্য মাহাত বাড়ির নং : n0085 বয়স : 45 লিঙ্গ : পুরুষ	ফটো উপলব্ধ
274	CYS1643444	নাম : জ্যোৎস্না মাহাত স্বামীর নাম: যোগেন্দ্র নাথ মাহাত বাড়ির নং : n0085 বয়স : 43 লিঙ্গ : মহিলা	ফটো উপলব্ধ	275	WB/33/232/159340	নাম : সুবল মাহাত পিতার নাম: পেলারাম মাহাত বাড়ির নং : n0144 বয়স : 61 লিঙ্গ : পুরুষ	ফটো উপলব্ধ	276	WB/33/232/159341	নাম : ছায়ারাণী মাহাত স্বামীর নাম: সুবল মাহাত বাড়ির নং : n0144 বয়স : 55 লিঙ্গ : মহিলা	ফটো উপলব্ধ
277	XWQ1738202	নাম : প্রতিমা মাহাত স্বামীর নাম: উত্তম মাহাত বাড়ির নং : n0065 বয়স : 30 লিঙ্গ : মহিলা	ফটো উপলব্ধ	278	XWQ1738228	নাম : মঞ্জু মাহাত স্বামীর নাম: তারিনী মাহাত বাড়ির নং : n0254 বয়স : 30 লিঙ্গ : মহিলা	ফটো উপলব্ধ	279	XWQ1738236	নাম : বাসন্তী মাহাত স্বামীর নাম: হংসধ্বজ মাহাত বাড়ির নং : n0024 বয়স : 30 লিঙ্গ : মহিলা	ফটো উপলব্ধ
280	WB/33/232/159691	নাম : গণেশচন্দ্র মাহাত পিতার নাম: চুনারাম মাহাত বাড়ির নং : n0026 বয়স : 51 লিঙ্গ : পুরুষ	ফটো উপলব্ধ	281	CYS1962711	নাম : পূর্ণিমা মাহাত স্বামীর নাম: গনেশ মাহাত বাড়ির নং : n0026 বয়স : 43 লিঙ্গ : মহিলা	ফটো উপলব্ধ	282	WB/33/232/159587	নাম : দেবেন মাহাত পিতার নাম: বাণেশ্বর মাহাত বাড়ির নং : n0027 বয়স : 76 লিঙ্গ : পুরুষ	ফটো উপলব্ধ
283	WB/33/232/159533	নাম : সরলা মাহাত স্বামীর নাম: দেবেন মাহাত বাড়ির নং : n0027 বয়স : 66 লিঙ্গ : মহিলা	ফটো উপলব্ধ	284	WB/33/232/159299	নাম : শশাঙ্ক মাহাত পিতার নাম: দেবেন মাহাত বাড়ির নং : n0027 বয়স : 53 লিঙ্গ : পুরুষ	ফটো উপলব্ধ	285	CYS2190643	নাম : শান্তি মাহাত স্বামীর নাম: শশাঙ্ক মাহাত বাড়ির নং : n0027 বয়স : 39 লিঙ্গ : মহিলা	ফটো উপলব্ধ
286	XWQ0246835	নাম : হেমন্ত মাহাত পিতার নাম: দেবেন মাহাত বাড়ির নং : n0027 বয়স : 42 লিঙ্গ : পুরুষ	ফটো উপলব্ধ	287	XWQ1738301	নাম : ভারতী মাহাত স্বামীর নাম: হেমন্ত মাহাত বাড়ির নং : n0027 বয়স : 30 লিঙ্গ : মহিলা	ফটো উপলব্ধ	288	WB/33/232/159385	নাম : পৌতম মাহাত পিতার নাম: প্রহলাদ মাহাত বাড়ির নং : n0029 বয়স : 58 লিঙ্গ : পুরুষ	ফটো উপলব্ধ
289	CYS1962851	নাম : শুভা মাহাত স্বামীর নাম: পৌতম মাহাত বাড়ির নং : n0029 বয়স : 46 লিঙ্গ : মহিলা	ফটো উপলব্ধ	290	WB/33/232/159119	নাম : কৌশিক মাহাত পিতার নাম: প্রহলাদ মাহাত বাড়ির নং : n0029 বয়স : 53 লিঙ্গ : পুরুষ	ফটো উপলব্ধ	291	XWQ1230606	নাম : যমুনা মাহাত স্বামীর নাম: কৌশিক মাহাত বাড়ির নং : n0029 বয়স : 41 লিঙ্গ : মহিলা	ফটো উপলব্ধ
292	WB/33/232/159632	নাম : গায়ত্রী মাহাত স্বামীর নাম: নিরঞ্জন মাহাত বাড়ির নং : n0030 বয়স : 66 লিঙ্গ : মহিলা	ফটো উপলব্ধ	293	WB/33/232/159614	নাম : নিখিল মাহাত পিতার নাম: নিরঞ্জন মাহাত বাড়ির নং : n0030 বয়স : 51 লিঙ্গ : পুরুষ	ফটো উপলব্ধ	# 294	XWQ0246942	নাম : ভারতী মাহাত স্বামীর নাম: নিখিল মাহাত বাড়ির নং : n0030 বয়স : 45 লিঙ্গ : মহিলা	ফটো উপলব্ধ
295	WB/33/232/159298	নাম : নিশীথ রঞ্জন মাহাত পিতার নাম: নিরঞ্জন মাহাত বাড়ির নং : n0030 বয়স : 44 লিঙ্গ : পুরুষ	ফটো উপলব্ধ	296	XWQ1230580	নাম : পারুলবালা মাহাত স্বামীর নাম: নিশীথ রঞ্জন মাহাত বাড়ির নং : n0030 বয়স : 35 লিঙ্গ : মহিলা	ফটো উপলব্ধ	297	XWQ0247171	নাম : ভীমচন্দ্র মাহাত পিতার নাম: সুরেন্দ্র মাহাত বাড়ির নং : n0031 বয়স : 79 লিঙ্গ : পুরুষ	ফটো উপলব্ধ
298	WB/33/232/159633	নাম : ধুলারানী মাহাত স্বামীর নাম: ভীমচন্দ্র মাহাত বাড়ির নং : n0031 বয়স : 73 লিঙ্গ : মহিলা	ফটো উপলব্ধ	299	WB/33/232/159429	নাম : পঞ্চানন মাহাত পিতার নাম: ভীমচন্দ্র মাহাত বাড়ির নং : n0031 বয়স : 56 লিঙ্গ : পুরুষ	ফটো উপলব্ধ	300	XWQ0247213	নাম : নেতাজী মাহাত পিতার নাম: পঞ্চানন মাহাত বাড়ির নং : n0031 বয়স : 37 লিঙ্গ : পুরুষ	ফটো উপলব্ধ

301	WB/33/232/159679	নাম : মধুসূদন মাহাত পিতার নাম: ভীমচন্দ্র মাহাত বাড়ির নং : n0031 বয়স : 53 লিঙ্গ : পুরুষ	ফটো উপলব্ধ	302	WB/33/232/159657	নাম : লালমোহন মাহাত পিতার নাম: ভীমচন্দ্র মাহাত বাড়ির নং : n0031 বয়স : 51 লিঙ্গ : পুরুষ	ফটো উপলব্ধ	303	CYS1644301	নাম : শকুন্তলা মাহাত স্বামীর নাম: লালমোহন মাহাত বাড়ির নং : n0031 বয়স : 43 লিঙ্গ : মহিলা	ফটো উপলব্ধ
304	CYS1644061	নাম : পুতুল মাহাত স্বামীর নাম: প্রনব মাহাত বাড়ির নং : n0018 বয়স : 45 লিঙ্গ : মহিলা	ফটো উপলব্ধ	305	XWQ0247452	নাম : প্রতিমা মাহাত স্বামীর নাম: প্রানকৃষ্ণ মাহাত বাড়ির নং : n0079 বয়স : 50 লিঙ্গ : মহিলা	ফটো উপলব্ধ	306	WB/33/232/159418	নাম : যামিনী মাহাত স্বামীর নাম: অমল কুমার মাহাত বাড়ির নং : n0139 বয়স : 63 লিঙ্গ : মহিলা	ফটো উপলব্ধ
307	XWQ0247437	নাম : জবা মাহাত স্বামীর নাম: যুগলকিশোর মাহাত বাড়ির নং : n0079 বয়স : 56 লিঙ্গ : মহিলা	ফটো উপলব্ধ	308	WB/33/232/159015	নাম : প্রণব মাহাত পিতার নাম: মোহরলাল মাহাত বাড়ির নং : n0018 বয়স : 51 লিঙ্গ : পুরুষ	ফটো উপলব্ধ	309	XWQ1625045	নাম : সঞ্জয় মাহাত পিতার নাম: ভরত মাহাত বাড়ির নং : n0112 বয়স : 30 লিঙ্গ : পুরুষ	ফটো উপলব্ধ
310	WB/33/232/159427	নাম : রেণুকা মাহাত পিতার নাম: হরিপদ মাহাত বাড়ির নং : n0112 বয়স : 53 লিঙ্গ : মহিলা	ফটো উপলব্ধ	311	WB/33/232/159135	নাম : রেণুকা মাহাত স্বামীর নাম: জগতপতি মাহাত বাড়ির নং : n0112 বয়স : 54 লিঙ্গ : মহিলা	ফটো উপলব্ধ	312	WB/33/232/159020	নাম : প্রজাপতি মাহাত পিতার নাম: ইন্দ্রজিত মাহাত বাড়ির নং : n0113 বয়স : 81 লিঙ্গ : পুরুষ	ফটো উপলব্ধ
313	WB/33/232/159297	নাম : সরোজ মাহাত পিতার নাম: প্রজাপতি মাহাত বাড়ির নং : n0113 বয়স : 53 লিঙ্গ : পুরুষ	ফটো উপলব্ধ	314	WB/33/232/159586	নাম : অজয় কুমার মাহাত পিতার নাম: গোলকবিহারী মাহাত বাড়ির নং : n0015 বয়স : 54 লিঙ্গ : পুরুষ	ফটো উপলব্ধ	315	WB/33/232/159246	নাম : ঝর্ণা মাহাত স্বামীর নাম: জগন্নাথ মাহাত বাড়ির নং : n0014 বয়স : 56 লিঙ্গ : মহিলা	ফটো উপলব্ধ
316	XWQ1738350	নাম : খুরানী মাহাত স্বামীর নাম: কিরিটি মাহাত বাড়ির নং : n0014 বয়স : 59 লিঙ্গ : মহিলা	ফটো উপলব্ধ	317	WB/33/232/159301	নাম : সাবিত্রী মাহাত স্বামীর নাম: বিভূতি মাহাত বাড়ির নং : n0014 বয়স : 83 লিঙ্গ : মহিলা	ফটো উপলব্ধ	318	WB/33/232/159654	নাম : আশুতোষ মাহাত পিতার নাম: পরমানন্দ মাহাত বাড়ির নং : n0013 বয়স : 53 লিঙ্গ : পুরুষ	ফটো উপলব্ধ
319	WB/33/232/159087	নাম : ননীবালা মাহাত স্বামীর নাম: পরমানন্দ মাহাত বাড়ির নং : n0013 বয়স : 81 লিঙ্গ : মহিলা	ফটো উপলব্ধ	320	XWQ0247486	নাম : জগবন্ধু মাহাত পিতার নাম: সতীশ মাহাত বাড়ির নং : n0012 বয়স : 36 লিঙ্গ : পুরুষ	ফটো উপলব্ধ	321	WB/33/232/159457	নাম : জগন্নাথ মাহাত পিতার নাম: ভূতনাথ মাহাত বাড়ির নং : n0043 বয়স : 56 লিঙ্গ : পুরুষ	ফটো উপলব্ধ
322	XWQ1522192	নাম : পূর্ণিমা মাহাত স্বামীর নাম: শ্যামল মাহাত বাড়ির নং : n0035 বয়স : 42 লিঙ্গ : মহিলা	ফটো উপলব্ধ	323	XWQ1522184	নাম : শ্যামল মাহাত পিতার নাম: অনুকুল মাহাত বাড়ির নং : n0035 বয়স : 49 লিঙ্গ : পুরুষ	ফটো উপলব্ধ	324	CYS1643642	নাম : কল্পনা মাহাত স্বামীর নাম: লুলেন্দু মাহাত বাড়ির নং : n0035 বয়স : 45 লিঙ্গ : মহিলা	ফটো উপলব্ধ
325	WB/33/232/159669	নাম : লুলেন্দু মাহাত পিতার নাম: গন্তীর মাহাত বাড়ির নং : n0035 বয়স : 56 লিঙ্গ : পুরুষ	ফটো উপলব্ধ	326	WB/33/232/159563	নাম : কানাইলাল মাহাত পিতার নাম: গন্তীর মাহাত বাড়ির নং : n0035 বয়স : 62 লিঙ্গ : পুরুষ	ফটো উপলব্ধ	327	WB/33/232/159676	নাম : গৌরী মাহাত স্বামীর নাম: খাঁদু মাহাত বাড়ির নং : n0034 বয়স : 71 লিঙ্গ : মহিলা	ফটো উপলব্ধ
328	WB/33/232/159272	নাম : খাঁদু মাহাত পিতার নাম: রাজেন্দ্র মাহাত বাড়ির নং : n0034 বয়স : 81 লিঙ্গ : পুরুষ	ফটো উপলব্ধ	329	CYS1963222	নাম : সুলেখা মাহাত স্বামীর নাম: মনোরঞ্জন মাহাত বাড়ির নং : n0033 বয়স : 45 লিঙ্গ : মহিলা	ফটো উপলব্ধ	330	WB/33/232/159598	নাম : মনোরঞ্জন মাহাত পিতার নাম: হরিপদ মাহাত বাড়ির নং : n0033 বয়স : 54 লিঙ্গ : পুরুষ	ফটো উপলব্ধ

331 নাম : আরতী মাহাত স্বামীর নাম: মন্থাথ মাহাত বাড়ির নং : n0033 বয়স : 50 লিঙ্গ : মহিলা ফটো উপলব্ধ	WB/33/232/159463	332 নাম : মন্থাথ মাহাত পিতার নাম: হরিপদ মাহাত বাড়ির নং : n0033 বয়স : 57 লিঙ্গ : পুরুষ ফটো উপলব্ধ	WB/33/232/159678	333 নাম : খগেন মাহাত পিতার নাম: গুণধর মাহাত বাড়ির নং : n0032 বয়স : 63 লিঙ্গ : পুরুষ ফটো উপলব্ধ	WB/33/232/159572
334 নাম : দিষ্টীরাণী মাহাত স্বামীর নাম: সন্তোষ মাহাত বাড়ির নং : n0105 বয়স : 55 লিঙ্গ : মহিলা ফটো উপলব্ধ	WB/33/232/159509	335 নাম : জয়ন্তী মাহাত স্বামীর নাম: ভবতোষ মাহাত বাড়ির নং : n0104 বয়স : 59 লিঙ্গ : মহিলা ফটো উপলব্ধ	WB/33/232/159508	336 নাম : বিমলা মাহাত স্বামীর নাম: রজনী মাহাত বাড়ির নং : n0104 বয়স : 83 লিঙ্গ : মহিলা ফটো উপলব্ধ	WB/33/232/159215
337 নাম : সবিতা মাহাত স্বামীর নাম: মনিশংকর মাহাত বাড়ির নং : n0103 বয়স : 37 লিঙ্গ : মহিলা ফটো উপলব্ধ	XWQ0247528	338 নাম : মনিশংকর মাহাত পিতার নাম: বিনোদবিহারী মাহাত বাড়ির নং : n0103 বয়স : 42 লিঙ্গ : পুরুষ ফটো উপলব্ধ	CYS1963164	339 নাম : শ্যামলী মাহাত স্বামীর নাম: বিনোদ মাহাত বাড়ির নং : n0103 বয়স : 73 লিঙ্গ : মহিলা ফটো উপলব্ধ	WB/33/232/159506
340 নাম : কবিতা মাহাত স্বামীর নাম: হলধর মাহাত বাড়ির নং : n0102 বয়স : 41 লিঙ্গ : মহিলা ফটো উপলব্ধ	CYS2190551	341 নাম : হলধর মাহাত পিতার নাম: বিজয় মাহাত বাড়ির নং : n0102 বয়স : 43 লিঙ্গ : পুরুষ ফটো উপলব্ধ	CYS1962406	342 নাম : যামিনী মাহাত স্বামীর নাম: বিজয় মাহাত বাড়ির নং : n0102 বয়স : 63 লিঙ্গ : মহিলা ফটো উপলব্ধ	WB/33/232/159535
343 নাম : গণেশ মাহাত পিতার নাম: হলধর মাহাত বাড়ির নং : এন0102 বয়স : 21 লিঙ্গ : পুরুষ ফটো উপলব্ধ	XWQ2388817	344 নাম : লক্ষ্মীরাণী মাহাত স্বামীর নাম: গণেশ মাহাত বাড়ির নং : n0097 বয়স : 51 লিঙ্গ : মহিলা ফটো উপলব্ধ	WB/33/232/159330	345 নাম : দিবাকর মাহাত পিতার নাম: পাহাড় মাহাত বাড়ির নং : n0097 বয়স : 43 লিঙ্গ : পুরুষ ফটো উপলব্ধ	CYS1643790
346 নাম : ছবিরানী মাহাত স্বামীর নাম: অমিয় মাহাত বাড়ির নং : n0097 বয়স : 37 লিঙ্গ : মহিলা ফটো উপলব্ধ	XWQ0244509	347 নাম : অমিয় মাহাত পিতার নাম: পাহাড় মাহাত বাড়ির নং : n0097 বয়স : 45 লিঙ্গ : পুরুষ ফটো উপলব্ধ	CYS1643782	348 নাম : বাদলী মাহাত স্বামীর নাম: পাহাড় মাহাত বাড়ির নং : n0097 বয়স : 73 লিঙ্গ : মহিলা ফটো উপলব্ধ	XWQ0244491
349 নাম : পবিত্র মাহাত পিতার নাম: চিত্তরঞ্জন মাহাত বাড়ির নং : n0096 বয়স : 35 লিঙ্গ : পুরুষ ফটো উপলব্ধ	XWQ1592989	350 নাম : পীযুষ মাহাত পিতার নাম: অচিন্ত্য মাহাত বাড়ির নং : n0095 বয়স : 30 লিঙ্গ : পুরুষ ফটো উপলব্ধ	XWQ1738343	351 নাম : কৃষ্ণপদ মাহাত পিতার নাম: রঞ্জিত মাহাত বাড়ির নং : n0019 বয়স : 54 লিঙ্গ : পুরুষ ফটো উপলব্ধ	WB/33/232/159606
352 নাম : সরস্বতী মাহাত স্বামীর নাম: মোহিত মাহাত বাড়ির নং : n0017 বয়স : 66 লিঙ্গ : মহিলা ফটো উপলব্ধ	XWQ2501062	353 নাম : কুশল মাহাত পিতার নাম: কমলকৃষ্ণ মাহাত বাড়ির নং : n0016 বয়স : 42 লিঙ্গ : পুরুষ ফটো উপলব্ধ	CYS1643576	354 নাম : কুন্তী মাহাত স্বামীর নাম: কমলকৃষ্ণ মাহাত বাড়ির নং : n0016 বয়স : 61 লিঙ্গ : মহিলা ফটো উপলব্ধ	WB/33/232/159390
355 নাম : রীনারানী মাহাত স্বামীর নাম: সঞ্জয় মাহাত বাড়ির নং : n0015 বয়স : 37 লিঙ্গ : মহিলা ফটো উপলব্ধ	XWQ0246074	356 নাম : সঞ্জয় মাহাত পিতার নাম: গোলক বিহারী মাহাত বাড়ির নং : n0015 বয়স : 39 লিঙ্গ : পুরুষ ফটো উপলব্ধ	WB/33/232/159593	357 নাম : মালবিকা মাহাত স্বামীর নাম: অজয় কুমার মাহাত বাড়ির নং : n0015 বয়স : 44 লিঙ্গ : মহিলা ফটো উপলব্ধ	XWQ1522002
358 নাম : ইন্দ্রদেব মাহাত পিতার নাম: অমিয় কুমার মাহাত বাড়ির নং : n0009 বয়স : 33 লিঙ্গ : পুরুষ ফটো উপলব্ধ	XWQ1428671	359 নাম : সন্তোরাণী মাহাত স্বামীর নাম: শঙ্কর মাহাত বাড়ির নং : n0009 বয়স : 57 লিঙ্গ : মহিলা ফটো উপলব্ধ	WB/33/232/159511	360 নাম : হরেকৃষ্ণ মাহাত পিতার নাম: অমিয় মাহাত বাড়ির নং : n0009 বয়স : 42 লিঙ্গ : পুরুষ ফটো উপলব্ধ	CYS1643428

361	WB/33/232/159226	ফটো উপলব্ধ	362	CYS2271195	ফটো উপলব্ধ	363	CYS1644004	ফটো উপলব্ধ
নাম : অমিয়কুমার মাহাত পিতার নাম: বালকদাস মাহাত বাড়ির নং : n0009 বয়স : 70 লিঙ্গ : পুরুষ			নাম : ললিতা মাহাত স্বামীর নাম: চিত্তরঞ্জন মাহাত বাড়ির নং : n0008 বয়স : 45 লিঙ্গ : মহিলা			নাম : সঞ্জু মাহাত স্বামীর নাম: নুপেন মাহাত বাড়ির নং : n0008 বয়স : 43 লিঙ্গ : মহিলা		
364	CYS2271187	ফটো উপলব্ধ	365	XWQ1428705	ফটো উপলব্ধ	366	WB/33/232/159351	ফটো উপলব্ধ
নাম : নুপেন মাহাত পিতার নাম: শিবচরণ মাহাত বাড়ির নং : n0008 বয়স : 50 লিঙ্গ : পুরুষ			নাম : নবকুমার মাহাত পিতার নাম: বিজয় মাহাত বাড়ির নং : n0008 বয়স : 36 লিঙ্গ : পুরুষ			নাম : শেফালী মাহাত স্বামীর নাম: বিজয় মাহাত বাড়ির নং : n0008 বয়স : 53 লিঙ্গ : মহিলা		
367	WB/33/232/159548	ফটো উপলব্ধ	368	CYS2190619	ফটো উপলব্ধ	369	WB/33/232/159589	ফটো উপলব্ধ
নাম : বিজয় মাহাত পিতার নাম: শিবচরণ মাহাত বাড়ির নং : n0008 বয়স : 60 লিঙ্গ : পুরুষ			নাম : জ্যোৎস্না মাহাত স্বামীর নাম: ছবিলাল মাহাত বাড়ির নং : n0007 বয়স : 38 লিঙ্গ : মহিলা			নাম : ছবিলাল মাহাত পিতার নাম: তারাপদ মাহাত বাড়ির নং : n0007 বয়স : 51 লিঙ্গ : পুরুষ		
370	WB/33/232/159251	ফটো উপলব্ধ	371	WB/33/232/159518	ফটো উপলব্ধ	372	CYS1643840	ফটো উপলব্ধ
নাম : বাসন্তী মাহাত স্বামীর নাম: তারাপদ মাহাত বাড়ির নং : n0007 বয়স : 69 লিঙ্গ : মহিলা			নাম : তারাপদ মাহাত পিতার নাম: লক্ষ্মীকান্ত মাহাত বাড়ির নং : n0007 বয়স : 76 লিঙ্গ : পুরুষ			নাম : সরস্বতী মাহাত স্বামীর নাম: রতন মাহাত বাড়ির নং : n0006 বয়স : 42 লিঙ্গ : মহিলা		
373	WB/33/232/159395	ফটো উপলব্ধ	374	WB/33/232/159250	ফটো উপলব্ধ	375	WB/33/232/159257	ফটো উপলব্ধ
নাম : রতনকুমার মাহাত পিতার নাম: গুরুচরণ মাহাত বাড়ির নং : n0006 বয়স : 49 লিঙ্গ : পুরুষ			নাম : সুভদ্রা মাহাত স্বামীর নাম: গুরুচরণ মাহাত বাড়ির নং : n0006 বয়স : 66 লিঙ্গ : মহিলা			নাম : গুরুচরণ মাহাত পিতার নাম: বাবুলাল মাহাত বাড়ির নং : n0006 বয়স : 71 লিঙ্গ : পুরুষ		
376	XWQ1738293	ফটো উপলব্ধ	377	CYS2190593	ফটো উপলব্ধ	378	CYS1643709	ফটো উপলব্ধ
নাম : অনিতা মাহাত স্বামীর নাম: চন্ডীচরণ মাহাত বাড়ির নং : n0005 বয়স : 29 লিঙ্গ : মহিলা			নাম : জ্যোৎস্না মাহাত স্বামীর নাম: সুধাংশু মাহাত বাড়ির নং : n0005 বয়স : 42 লিঙ্গ : মহিলা			নাম : চঞ্চলা মাহাত স্বামীর নাম: রমেশ মাহাত বাড়ির নং : n0005 বয়স : 42 লিঙ্গ : মহিলা		
379	CYS1962612	ফটো উপলব্ধ	380	CYS1643683	ফটো উপলব্ধ	381	XWQ1521970	ফটো উপলব্ধ
নাম : চন্ডীচরণ মাহাত পিতার নাম: কাশীনাথ মাহাত বাড়ির নং : n0005 বয়স : 42 লিঙ্গ : পুরুষ			নাম : শুধাংশু মাহাত পিতার নাম: কাশীনাথ মাহাত বাড়ির নং : n0005 বয়স : 45 লিঙ্গ : পুরুষ			নাম : জ্যোৎস্না মাহাত স্বামীর নাম: বৃধু মাহাত বাড়ির নং : n0005 বয়স : 35 লিঙ্গ : মহিলা		
382	WB/33/232/159224	ফটো উপলব্ধ	383	WB/33/232/159393	ফটো উপলব্ধ	384	WB/33/232/358159	ফটো উপলব্ধ
নাম : বৃধু মাহাত পিতার নাম: কাশীনাথ মাহাত বাড়ির নং : n0005 বয়স : 49 লিঙ্গ : পুরুষ			নাম : রমেশচন্দ্র মাহাত পিতার নাম: কাশীনাথ মাহাত বাড়ির নং : n0005 বয়স : 51 লিঙ্গ : পুরুষ			নাম : মুনুবালা মাহাত স্বামীর নাম: কাশীনাথ মাহাত বাড়ির নং : n0005 বয়স : 71 লিঙ্গ : মহিলা		
385	XWQ1738400	ফটো উপলব্ধ	386	XWQ1428762	ফটো উপলব্ধ	387	CYS2271526	ফটো উপলব্ধ
নাম : কাকুলি মাহাত স্বামীর নাম: রাজু মাহাত বাড়ির নং : n0004 বয়স : 37 লিঙ্গ : মহিলা			নাম : রাজু মাহাত পিতার নাম: বলাইচন্দ্র মাহাত বাড়ির নং : n0004 বয়স : 32 লিঙ্গ : পুরুষ			নাম : সুশীলা মাহাত স্বামীর নাম: ভূষণ মাহাত বাড়ির নং : n0004 বয়স : 91 লিঙ্গ : মহিলা		
388	XWQ0244616	ফটো উপলব্ধ	389	WB/33/232/159304	ফটো উপলব্ধ	390	WB/33/232/159302	ফটো উপলব্ধ
নাম : রাজীব মাহাত মায়ের নাম: শেফালী মাহাত বাড়ির নং : n0010 বয়স : 37 লিঙ্গ : পুরুষ			নাম : শেফালী মাহাত স্বামীর নাম: অসিত মাহাত বাড়ির নং : n0010 বয়স : 56 লিঙ্গ : মহিলা			নাম : মানদা মাহাত স্বামীর নাম: আদিত্য মাহাত বাড়ির নং : n0010 বয়স : 73 লিঙ্গ : মহিলা		

391	CYS1643386	নাম : অভিজিত মাহাত পিতার নাম: মহেন্দ্র মাহাত বাড়ির নং : n0089 বয়স : 45 লিঙ্গ : পুরুষ	ফটো উপলব্ধ	392	WB/33/232/159520	নাম : রেণুকা মাহাত স্বামীর নাম: মহেন্দ্র মাহাত বাড়ির নং : n0089 বয়স : 76 লিঙ্গ : মহিলা	ফটো উপলব্ধ	393	WB/33/232/159600	নাম : মহেন্দ্রনাথ মাহাত পিতার নাম: কৈলাশ মাহাত বাড়ির নং : n0089 বয়স : 81 লিঙ্গ : পুরুষ	ফটো উপলব্ধ
394	WB/33/232/159094	নাম : শকুন্তলা মাহাত স্বামীর নাম: উমাচরন মাহাত বাড়ির নং : n0095 বয়স : 71 লিঙ্গ : মহিলা	ফটো উপলব্ধ	395	XWQ1522051	নাম : রূপালী মাহাত স্বামীর নাম: বিশ্বনাথ মাহাত বাড়ির নং : n0094 বয়স : 31 লিঙ্গ : মহিলা	ফটো উপলব্ধ	396	CYS2271302	নাম : বিশ্বনাথ মাহাত পিতার নাম: শংকর মাহাত বাড়ির নং : n0094 বয়স : 42 লিঙ্গ : পুরুষ	ফটো উপলব্ধ
397	WB/33/232/159107	নাম : স্বপনকুমার মাহাত পিতার নাম: গুইরাম মাহাত বাড়ির নং : n0094 বয়স : 61 লিঙ্গ : পুরুষ	ফটো উপলব্ধ	398	WB/33/232/159512	নাম : শঙ্কর মাহাত পিতার নাম: গুইরাম মাহাত বাড়ির নং : n0094 বয়স : 67 লিঙ্গ : পুরুষ	ফটো উপলব্ধ	399	XWQ1230473	নাম : সুকুমার মাহাত পিতার নাম: নিমাই চন্দ্র মাহাত বাড়ির নং : n0093 বয়স : 35 লিঙ্গ : পুরুষ	ফটো উপলব্ধ
400	CYS2190577	নাম : উলাসী মাহাত স্বামীর নাম: সহদেব মাহাত বাড়ির নং : n0093 বয়স : 43 লিঙ্গ : মহিলা	ফটো উপলব্ধ	401	CYS1962786	নাম : সহদেব মাহাত পিতার নাম: ফণীন্দ্রনাথ মাহাত বাড়ির নং : n0093 বয়স : 44 লিঙ্গ : পুরুষ	ফটো উপলব্ধ	402	WB/33/232/159588	নাম : সোনালী মাহাত স্বামীর নাম: নিমাই মাহাত বাড়ির নং : n0093 বয়স : 56 লিঙ্গ : মহিলা	ফটো উপলব্ধ
403	WB/33/232/159084	নাম : শান্তি মাহাত স্বামীর নাম: ফণীন্দ্র মাহাত বাড়ির নং : n0093 বয়স : 69 লিঙ্গ : মহিলা	ফটো উপলব্ধ	404	WB/33/232/159105	নাম : নিমাইচন্দ্র মাহাত পিতার নাম: গোবর্দন মাহাত বাড়ির নং : n0093 বয়স : 61 লিঙ্গ : পুরুষ	ফটো উপলব্ধ	405	XWQ1329028	নাম : মোহিত মাহাত পিতার নাম: ছট্টনাথ মাহাত বাড়ির নং : n0092 বয়স : 34 লিঙ্গ : পুরুষ	ফটো উপলব্ধ
406	WB/33/232/159213	নাম : কনক মাহাত স্বামীর নাম: ছট্টনাথ মাহাত বাড়ির নং : n0092 বয়স : 59 লিঙ্গ : মহিলা	ফটো উপলব্ধ	407	WB/33/232/159258	নাম : ছট্টনাথ মাহাত পিতার নাম: সুরেন্দ্র মাহাত বাড়ির নং : n0092 বয়স : 67 লিঙ্গ : পুরুষ	ফটো উপলব্ধ	408	XWQ1146711	নাম : শান্তি মাহাত স্বামীর নাম: পরমেশ্বর মাহাত বাড়ির নং : n0092 বয়স : 36 লিঙ্গ : মহিলা	ফটো উপলব্ধ
409	WB/33/232/159490	নাম : পরমেশ্বর মাহাত পিতার নাম: অমল্য মাহাত বাড়ির নং : n0092 বয়স : 55 লিঙ্গ : পুরুষ	ফটো উপলব্ধ	410	XWQ1230572	নাম : রাজীব মাহাত পিতার নাম: শিবকালী মাহাত বাড়ির নং : n0091 বয়স : 36 লিঙ্গ : পুরুষ	ফটো উপলব্ধ	411	WB/33/232/159008	নাম : শিবকালী মাহাত পিতার নাম: রাসবিহারী মাহাত বাড়ির নং : n0091 বয়স : 83 লিঙ্গ : পুরুষ	ফটো উপলব্ধ
412	XWQ1625110	নাম : শ্যামল মাহাত পিতার নাম: চন্ডীচরন মাহাত বাড়ির নং : n0090 বয়স : 31 লিঙ্গ : পুরুষ	ফটো উপলব্ধ	413	XWQ1428770	নাম : কমল মাহাত পিতার নাম: চন্ডীচরন মাহাত বাড়ির নং : n0090 বয়স : 33 লিঙ্গ : পুরুষ	ফটো উপলব্ধ	414	XWQ0244376	নাম : প্রমিলা মাহাত স্বামীর নাম: অতুল মাহাত বাড়ির নং : n0090 বয়স : 40 লিঙ্গ : মহিলা	ফটো উপলব্ধ
415	WB/33/232/159164	নাম : রেখা মাহাত স্বামীর নাম: চন্ডীচরন মাহাত বাড়ির নং : n0090 বয়স : 55 লিঙ্গ : মহিলা	ফটো উপলব্ধ	416	WB/33/232/159325	নাম : সজীত মাহাত পিতার নাম: যুবরাজ মাহাত বাড়ির নং : n0090 বয়স : 51 লিঙ্গ : পুরুষ	ফটো উপলব্ধ	417	CYS2190601	নাম : রেখা মাহাত স্বামীর নাম: রঞ্জিত মাহাত বাড়ির নং : n0090 বয়স : 46 লিঙ্গ : মহিলা	ফটো উপলব্ধ
418	WB/33/232/159656	নাম : রঞ্জিত মাহাত পিতার নাম: যুবরাজ মাহাত বাড়ির নং : n0090 বয়স : 54 লিঙ্গ : পুরুষ	ফটো উপলব্ধ	419	WB/33/232/159662	নাম : নন্দ মাহাত পিতার নাম: যুবরাজ মাহাত বাড়ির নং : n0090 বয়স : 56 লিঙ্গ : পুরুষ	ফটো উপলব্ধ	420	WB/33/232/159616	নাম : চন্ডীচরণ মাহাত পিতার নাম: যুবরাজ মাহাত বাড়ির নং : n0090 বয়স : 64 লিঙ্গ : পুরুষ	ফটো উপলব্ধ

421	WB/33/232/159295	ফটো উপলব্ধ	422	WB/33/232/159165	ফটো উপলব্ধ	423	CYS1643394	ফটো উপলব্ধ
নাম : অতুলচন্দ্র মাহাত পিতার নাম: যুবরাজ মাহাত বাড়ির নং : n0090 বয়স : 67 লিঙ্গ : পুরুষ			নাম : রসনা মাহাত স্বামীর নাম: যুবরাজ মাহাত বাড়ির নং : n0090 বয়স : 83 লিঙ্গ : মহিলা			নাম : আরতী মাহাত স্বামীর নাম: অজিত মাহাত বাড়ির নং : n0089 বয়স : 42 লিঙ্গ : মহিলা		
424	CYS1644319	ফটো উপলব্ধ	425	WB/33/232/159361	ফটো উপলব্ধ	426	XWQ0247254	ফটো উপলব্ধ
নাম : কাজলরানী মাহাত স্বামীর নাম: মধুসূদন মাহাত বাড়ির নং : n0031 বয়স : 45 লিঙ্গ : মহিলা			নাম : সরলা মাহাত স্বামীর নাম: ভীম মাহাত বাড়ির নং : n0031 বয়স : 59 লিঙ্গ : মহিলা			নাম : চন্দনা মাহাত স্বামীর নাম: বিষ্ণুপদ মাহাত বাড়ির নং : n0031 বয়স : 40 লিঙ্গ : মহিলা		
427	WB/33/232/159344	ফটো উপলব্ধ	428	XWQ1738285	ফটো উপলব্ধ	429	XWQ1521947	ফটো উপলব্ধ
নাম : বিষ্ণুপদ মাহাত পিতার নাম: ভীমচন্দ্র মাহাত বাড়ির নং : n0031 বয়স : 49 লিঙ্গ : পুরুষ			নাম : চিরঞ্জিত মাহাত পিতার নাম: চিত্তরঞ্জন মাহাত বাড়ির নং : n0068 বয়স : 29 লিঙ্গ : পুরুষ			নাম : অভিজিৎ মাহাত পিতার নাম: চিত্তরঞ্জন মাহাত বাড়ির নং : n0068 বয়স : 31 লিঙ্গ : পুরুষ		
430	WB/33/232/159036	ফটো উপলব্ধ	431	WB/33/232/159453	ফটো উপলব্ধ	432	WB/33/232/159018	ফটো উপলব্ধ
নাম : তারিণী মাহাত পিতার নাম: চিত্তরঞ্জন মাহাত বাড়ির নং : n0068 বয়স : 50 লিঙ্গ : পুরুষ			নাম : বুলবুল মাহাত স্বামীর নাম: চিত্তরঞ্জন মাহাত বাড়ির নং : n0068 বয়স : 51 লিঙ্গ : মহিলা			নাম : চিত্তরঞ্জন মাহাত পিতার নাম: খগেন মাহাত বাড়ির নং : n0068 বয়স : 59 লিঙ্গ : পুরুষ		
433	WB/33/232/159538	ফটো উপলব্ধ	434	CYS2190676	ফটো উপলব্ধ	435	WB/33/232/159595	ফটো উপলব্ধ
নাম : কমলা মাহাত স্বামীর নাম: খগেন মাহাত বাড়ির নং : n0068 বয়স : 91 লিঙ্গ : মহিলা			নাম : ধনঞ্জয় মাহাত পিতার নাম: পেলারাম মাহাত বাড়ির নং : n0065 বয়স : 46 লিঙ্গ : পুরুষ			নাম : গিরিবালা মাহাত স্বামীর নাম: নিমাই মাহাত বাড়ির নং : n0065 বয়স : 61 লিঙ্গ : মহিলা		
436	WB/33/232/159360	ফটো উপলব্ধ	437	XWQ1329010	ফটো উপলব্ধ	438	WB/33/232/159596	ফটো উপলব্ধ
নাম : ভীম মাহাত পিতার নাম: হরিপদ মাহাত বাড়ির নং : n0065 বয়স : 66 লিঙ্গ : পুরুষ			নাম : উত্তম কুমার মাহাত পিতার নাম: নিমাইচন্দ্র মাহাত বাড়ির নং : n0065 বয়স : 40 লিঙ্গ : পুরুষ			নাম : নিমাইচন্দ্র মাহাত পিতার নাম: হরিপদ মাহাত বাড়ির নং : n0065 বয়স : 71 লিঙ্গ : পুরুষ		
439	XWQ0245134	ফটো উপলব্ধ	440	WB/33/232/159488	ফটো উপলব্ধ	441	CYS2271245	ফটো উপলব্ধ
নাম : কবিতা মাহাত স্বামীর নাম: বুদ্ধেশ্বর মাহাত বাড়ির নং : n0064 বয়স : 38 লিঙ্গ : মহিলা			নাম : বুদ্ধেশ্বর মাহাত পিতার নাম: পেলারাম মাহাত বাড়ির নং : n0064 বয়স : 51 লিঙ্গ : পুরুষ			নাম : সনকা মাহাত স্বামীর নাম: জহর মাহাত বাড়ির নং : n0064 বয়স : 45 লিঙ্গ : মহিলা		
442	WB/33/232/159044	ফটো উপলব্ধ	443	WB/33/232/159668	ফটো উপলব্ধ	444	XWQ1329051	ফটো উপলব্ধ
নাম : জহর মাহাত পিতার নাম: পেলারাম মাহাত বাড়ির নং : n0064 বয়স : 56 লিঙ্গ : পুরুষ			নাম : ক্ষুদিরাম মাহাত পিতার নাম: পেলারাম মাহাত বাড়ির নং : n0064 বয়স : 59 লিঙ্গ : পুরুষ			নাম : সবিতা মাহাত স্বামীর নাম: বিমল মাহাত বাড়ির নং : n0064 বয়স : 33 লিঙ্গ : মহিলা		
445	CYS1643592	ফটো উপলব্ধ	446	WB/33/232/159398	ফটো উপলব্ধ	447	WB/33/232/159133	ফটো উপলব্ধ
নাম : বিমল মাহাত পিতার নাম: কানাই মাহাত বাড়ির নং : n0064 বয়স : 42 লিঙ্গ : পুরুষ			নাম : প্রমিলা মাহাত স্বামীর নাম: কানাই মাহাত বাড়ির নং : n0064 বয়স : 55 লিঙ্গ : মহিলা			নাম : কানাই মাহাত পিতার নাম: পেলারাম মাহাত বাড়ির নং : n0064 বয়স : 61 লিঙ্গ : পুরুষ		
448	WB/33/232/159397	ফটো উপলব্ধ	449	CYS1962646	ফটো উপলব্ধ	450	WB/33/232/159473	ফটো উপলব্ধ
নাম : পেঁড়ি মাহাত স্বামীর নাম: পেলারাম মাহাত বাড়ির নং : n0064 বয়স : 81 লিঙ্গ : মহিলা			নাম : কল্যাণী মাহাত স্বামীর নাম: শ্যামল মাহাত বাড়ির নং : n0059 বয়স : 50 লিঙ্গ : মহিলা			নাম : শ্যামল মাহাত পিতার নাম: হাবু মাহাত বাড়ির নং : n0059 বয়স : 53 লিঙ্গ : পুরুষ		

451 নাম : আশালতা মাহাত স্বামীর নাম: তারাপদ মাহাত বাড়ির নং : n0059 বয়স : 51 লিঙ্গ : মহিলা	WB/33/232/159238	452 নাম : তারাপদ মাহাত পিতার নাম: হাবু মাহাত বাড়ির নং : n0059 বয়স : 56 লিঙ্গ : পুরুষ	WB/33/232/159106	453 নাম : সন্ধ্যারানী মাহাত স্বামীর নাম: কৃষ্ণপদ মাহাত বাড়ির নং : n0059 বয়স : 69 লিঙ্গ : মহিলা	WB/33/232/159282
454 নাম : কৃষ্ণপদ মাহাত পিতার নাম: হাবু মাহাত বাড়ির নং : n0059 বয়স : 81 লিঙ্গ : পুরুষ	WB/33/232/159019	455 নাম : কামিনী মাহাত স্বামীর নাম: হাবু মাহাত বাড়ির নং : n0059 বয়স : 83 লিঙ্গ : মহিলা	WB/33/232/159690	456 নাম : শিখারানী মাহাত স্বামীর নাম: জয়দুর্গা মাহাত বাড়ির নং : n0058 বয়স : 51 লিঙ্গ : মহিলা	CYS0259432
457 নাম : জয়দুর্গা মাহাত পিতার নাম: হাড়িরাম মাহাত বাড়ির নং : n0058 বয়স : 61 লিঙ্গ : পুরুষ	WB/33/232/159559	458 নাম : প্রভাতী মাহাত স্বামীর নাম: শম্ভু মাহাত বাড়ির নং : n0057 বয়স : 33 লিঙ্গ : মহিলা	XWQ1328988	459 নাম : শম্ভু মাহাত পিতার নাম: সুভাষচন্দ্র মাহাত বাড়ির নং : n0057 বয়স : 39 লিঙ্গ : পুরুষ	CYS1964097
460 নাম : শ্যামলী মাহাত স্বামীর নাম: অনিল মাহাত বাড়ির নং : n0057 বয়স : 53 লিঙ্গ : মহিলা	WB/33/232/159460	461 নাম : মঞ্জু মাহাত স্বামীর নাম: অর্জুন মাহাত বাড়ির নং : n0057 বয়স : 42 লিঙ্গ : মহিলা	CYS1962364	462 নাম : অর্জুন মাহাত পিতার নাম: সুভাষ মাহাত বাড়ির নং : n0057 বয়স : 44 লিঙ্গ : পুরুষ	CYS1643402
463 নাম : রাণী মাহাত স্বামীর নাম: সুভাষ মাহাত বাড়ির নং : n0057 বয়স : 61 লিঙ্গ : মহিলা	WB/33/232/159467	464 নাম : অনিলচন্দ্র মাহাত পিতার নাম: হরমোহন মাহাত বাড়ির নং : n0057 বয়স : 61 লিঙ্গ : পুরুষ	WB/33/232/159026	465 নাম : নমিতারানী মাহাত স্বামীর নাম: অরুণ মাহাত বাড়ির নং : n0056 বয়স : 32 লিঙ্গ : মহিলা	XWQ1521962
466 নাম : অরুণ মাহাত পিতার নাম: কৃষ্ণপদ মাহাত বাড়ির নং : n0056 বয়স : 45 লিঙ্গ : পুরুষ	CYS1261379	467 নাম : রেনুকা মাহাত স্বামীর নাম: কৃষ্ণপদ মাহাত বাড়ির নং : n0056 বয়স : 63 লিঙ্গ : মহিলা	WB/33/232/159466	468 নাম : কৃষ্ণপদ মাহাত পিতার নাম: হরমোহন মাহাত বাড়ির নং : n0056 বয়স : 71 লিঙ্গ : পুরুষ	WB/33/232/159077
469 নাম : উত্তরা মাহাত স্বামীর নাম: বাদল মাহাত বাড়ির নং : n0055 বয়স : 51 লিঙ্গ : মহিলা	CYS1963057	470 নাম : ললিতা কুমার মাহাত পিতার নাম: বাবুরাম মাহাত বাড়ির নং : n0054 বয়স : 39 লিঙ্গ : পুরুষ	CYS2190585	471 নাম : নিয়তী মাহাত স্বামীর নাম: বাবুরাম মাহাত বাড়ির নং : n0054 বয়স : 59 লিঙ্গ : মহিলা	WB/33/232/159067
472 নাম : বাবুরাম মাহাত পিতার নাম: হরিপদ মাহাত বাড়ির নং : n0054 বয়স : 67 লিঙ্গ : পুরুষ	WB/33/232/159023	473 নাম : ছায়া রানী মাহাত স্বামীর নাম: তারিনী মাহাত বাড়ির নং : n0054 বয়স : 37 লিঙ্গ : মহিলা	XWQ0244640	474 নাম : তারিনী মাহাত পিতার নাম: আদিত্য মাহাত বাড়ির নং : n0054 বয়স : 39 লিঙ্গ : পুরুষ	CYS1964089
475 নাম : শানু মাহাত স্বামীর নাম: আদিত্য মাহাত বাড়ির নং : n0054 বয়স : 71 লিঙ্গ : মহিলা	WB/33/232/159073	476 নাম : আদিত্য মাহাত পিতার নাম: হরিপদ মাহাত বাড়ির নং : n0054 বয়স : 79 লিঙ্গ : পুরুষ	WB/33/232/159104	477 নাম : ভবানীশঙ্কর মাহাত পিতার নাম: সনাতন মাহাত বাড়ির নং : n0052 বয়স : 49 লিঙ্গ : পুরুষ	WB/33/232/159592
478 নাম : হরেন মাহাত পিতার নাম: প্রফুল্ল মাহাত বাড়ির নং : n0052 বয়স : 36 লিঙ্গ : পুরুষ	XWQ0247403	479 নাম : নিয়তী মাহাত স্বামীর নাম: প্রফুল্ল মাহাত বাড়ির নং : n0052 বয়স : 57 লিঙ্গ : মহিলা	WB/33/232/159451	480 নাম : প্রফুল্ল মাহাত পিতার নাম: সনাতন মাহাত বাড়ির নং : n0052 বয়স : 63 লিঙ্গ : পুরুষ	WB/33/232/159472

481	XWQ1230382	নাম : রতন মাহাত পিতার নাম: ফটো উপলব্ধ বাড়ির নং : n0051 বয়স : 35 লিঙ্গ : পুরুষ	482	WB/33/232/159115	নাম : বুলবুল মাহাত স্বামীর নাম: ফটো উপলব্ধ বাড়ির নং : n0051 বয়স : 55 লিঙ্গ : মহিলা	483	WB/33/232/159151	নাম : গায়ত্রী মাহাত স্বামীর নাম: ফটো উপলব্ধ বাড়ির নং : n0051 বয়স : 56 লিঙ্গ : মহিলা
484	CYS1260769	নাম : ধরিত্রী মাহাত স্বামীর নাম: ফটো উপলব্ধ বাড়ির নং : n0051 বয়স : 59 লিঙ্গ : মহিলা	485	CYS1962869	নাম : অঞ্জলি মাহাত স্বামীর নাম: ফটো উপলব্ধ বাড়ির নং : n0051 বয়স : 45 লিঙ্গ : মহিলা	486	WB/33/232/159021	নাম : বিমল মাহাত পিতার নাম: ফটো উপলব্ধ বাড়ির নং : n0051 বয়স : 51 লিঙ্গ : পুরুষ
487	WB/33/232/159240	নাম : নির্মলকুমার মাহাত পিতার নাম: ফটো উপলব্ধ বাড়ির নং : n0051 বয়স : 61 লিঙ্গ : পুরুষ	488	XWQ1230499	নাম : লক্ষন মাহাত পিতার নাম: ফটো উপলব্ধ বাড়ির নং : n0050 বয়স : 34 লিঙ্গ : পুরুষ	489	XWQ1230440	নাম : রাম মাহাত পিতার নাম: ফটো উপলব্ধ বাড়ির নং : n0050 বয়স : 35 লিঙ্গ : পুরুষ
490	WB/33/232/159521	নাম : দিপালী মাহাত স্বামীর নাম: ফটো উপলব্ধ বাড়ির নং : n0050 বয়স : 59 লিঙ্গ : মহিলা	491	WB/33/232/159558	নাম : হরিপদ মাহাত পিতার নাম: ফটো উপলব্ধ বাড়ির নং : n0050 বয়স : 71 লিঙ্গ : পুরুষ	492	CYS1962349	নাম : কাজল মাহাত স্বামীর নাম: ফটো উপলব্ধ বাড়ির নং : n0050 বয়স : 44 লিঙ্গ : মহিলা
493	WB/33/232/159401	নাম : অজিত মাহাত পিতার নাম: ফটো উপলব্ধ বাড়ির নং : n0050 বয়স : 51 লিঙ্গ : পুরুষ	494	WB/33/232/159054	নাম : চপলা মাহাত স্বামীর নাম: ফটো উপলব্ধ বাড়ির নং : n0050 বয়স : 66 লিঙ্গ : মহিলা	495	WB/33/232/159024	নাম : শ্রীচরণ মাহাত পিতার নাম: ফটো উপলব্ধ বাড়ির নং : n0050 বয়স : 76 লিঙ্গ : পুরুষ
496	XWQ1329044	নাম : পৌতম মাহাত পিতার নাম: ফটো উপলব্ধ বাড়ির নং : n0049 বয়স : 34 লিঙ্গ : পুরুষ	497	XWQ1625003	নাম : অসীম কুমার মাহাত পিতার নাম: ফটো উপলব্ধ বাড়ির নং : n0049 বয়স : 30 লিঙ্গ : পুরুষ	498	WB/33/232/159635	নাম : অজিত মাহাত পিতার নাম: ফটো উপলব্ধ বাড়ির নং : n0049 বয়স : 66 লিঙ্গ : পুরুষ
499	XWQ1738376	নাম : বর্নালী মাহাত স্বামীর নাম: ফটো উপলব্ধ বাড়ির নং : n0048 বয়স : 30 লিঙ্গ : মহিলা	500	XWQ1230465	নাম : প্রদীপ মাহাত পিতার নাম: ফটো উপলব্ধ বাড়ির নং : n0048 বয়স : 39 লিঙ্গ : পুরুষ	501	CYS2271542	নাম : চম্পারানী মাহাত স্বামীর নাম: ফটো উপলব্ধ বাড়ির নং : n0048 বয়স : 42 লিঙ্গ : মহিলা
502	XWQ2501963	নাম : ব্রিটিশ মাহাত পিতার নাম: ফটো উপলব্ধ বাড়ির নং : n0048 বয়স : 49 লিঙ্গ : পুরুষ	503	WB/33/232/159356	নাম : কাজলরাণী মাহাত স্বামীর নাম: ফটো উপলব্ধ বাড়ির নং : n0048 বয়স : 71 লিঙ্গ : মহিলা	504	XWQ1625136	নাম : কাকলী মাহাত স্বামীর নাম: ফটো উপলব্ধ বাড়ির নং : n0048 বয়স : 31 লিঙ্গ : মহিলা
505	XWQ0247544	নাম : দিলীপ মাহাত পিতার নাম: ফটো উপলব্ধ বাড়ির নং : n0048 বয়স : 38 লিঙ্গ : পুরুষ	506	WB/33/232/159357	নাম : সুশীলচন্দ্র মাহাত পিতার নাম: ফটো উপলব্ধ বাড়ির নং : n0048 বয়স : 81 লিঙ্গ : পুরুষ	507	CYS1962794	নাম : প্রভাতী মাহাত স্বামীর নাম: ফটো উপলব্ধ বাড়ির নং : n0047 বয়স : 42 লিঙ্গ : মহিলা
508	WB/33/232/159443	নাম : নীলমাধব মাহাত পিতার নাম: ফটো উপলব্ধ বাড়ির নং : n0047 বয়স : 49 লিঙ্গ : পুরুষ	509	WB/33/232/159086	নাম : প্রতিমা মাহাত স্বামীর নাম: ফটো উপলব্ধ বাড়ির নং : n0047 বয়স : 51 লিঙ্গ : মহিলা	510	WB/33/232/159435	নাম : দ্বিজেন মাহাত পিতার নাম: ফটো উপলব্ধ বাড়ির নং : n0047 বয়স : 57 লিঙ্গ : পুরুষ

511 নাম : ভবানী মাহাত স্বামীর নাম: পৌরাজ মাহাত বাড়ির নং : n0046 বয়স : 39 লিঙ্গ : মহিলা	XWQ1230655 ফটো উপলব্ধ	512 নাম : পৌরাজ মাহাত পিতার নাম: দিবাকর মাহাত বাড়ির নং : n0046 বয়স : 49 লিঙ্গ : পুরুষ	WB/33/232/159366 ফটো উপলব্ধ	513 নাম : সমীর মাহাত পিতার নাম: করালী চরন মাহাত বাড়ির নং : n0045 বয়স : 30 লিঙ্গ : পুরুষ	XWQ1624964 ফটো উপলব্ধ
514 নাম : সুকুমার মাহাত পিতার নাম: করালী চরন মাহাত বাড়ির নং : n0045 বয়স : 34 লিঙ্গ : পুরুষ	XWQ1328897 ফটো উপলব্ধ	515 নাম : তিলোত্তমা মাহাত স্বামীর নাম: করালীচরন মাহাত বাড়ির নং : n0045 বয়স : 54 লিঙ্গ : মহিলা	XWQ2434876 ফটো উপলব্ধ	516 নাম : সুলেখা মাহাত স্বামীর নাম: হরিপদ মাহাত বাড়ির নং : n0045 বয়স : 55 লিঙ্গ : মহিলা	WB/33/232/159496 ফটো উপলব্ধ
517 নাম : হরিপদ মাহাত পিতার নাম: প্রেমচাঁদ মাহাত বাড়ির নং : n0045 বয়স : 61 লিঙ্গ : পুরুষ	WB/33/232/159459 ফটো উপলব্ধ	518 নাম : হরেন প্রামানিক পিতার নাম: গদাধর প্রামানিক বাড়ির নং : এন0048 বয়স : 36 লিঙ্গ : পুরুষ	XWQ1219435 ফটো উপলব্ধ	519 নাম : বিপ্লব মাহাত পিতার নাম: বিজয় কুমার মাহাত বাড়ির নং : n0015 বয়স : 27 লিঙ্গ : পুরুষ	XWQ1917947 ফটো উপলব্ধ
520 নাম : বিদ্যাসাগর মাহাত পিতার নাম: স্বপন কুমার মাহাত বাড়ির নং : n0081 বয়স : 28 লিঙ্গ : পুরুষ	XWQ1811025 ফটো উপলব্ধ	521 নাম : খুরানি মাহাত স্বামীর নাম: নবকুমার মাহাত বাড়ির নং : n0008 বয়স : 28 লিঙ্গ : মহিলা	XWQ1918002 ফটো উপলব্ধ	522 নাম : কমলেশ মাহাত পিতার নাম: মনোরঞ্জন মাহাত বাড়ির নং : n0141 বয়স : 27 লিঙ্গ : পুরুষ	XWQ1918010 ফটো উপলব্ধ
523 নাম : ফাল্পুনী মাহাত স্বামীর নাম: গোপাল মাহাত বাড়ির নং : n0109 বয়স : 27 লিঙ্গ : মহিলা	XWQ1918028 ফটো উপলব্ধ	524 নাম : উত্তম কুমার মাহাত পিতার নাম: বিনয় কৃষ্ণ মাহাত বাড়ির নং : n0049 বয়স : 29 লিঙ্গ : পুরুষ	XWQ1738251 ফটো উপলব্ধ	525 নাম : কল্যাণ মাহাত পিতার নাম: রতন কুমার মাহাত বাড়ির নং : এন000 বয়স : 23 লিঙ্গ : পুরুষ	XWQ2199248 ফটো উপলব্ধ
526 নাম : লোকেশ্বর মাহাত পিতার নাম: জয়দুর্গা মাহাত বাড়ির নং : এন000 বয়স : 23 লিঙ্গ : পুরুষ	XWQ2198661 ফটো উপলব্ধ	527 নাম : কলাবতী মাহাত স্বামীর নাম: বাবলু মাহাত বাড়ির নং : n0088 বয়স : 28 লিঙ্গ : মহিলা	XWQ1810985 ফটো উপলব্ধ	528 নাম : রবনী মাহাত স্বামীর নাম: সুশীল মাহাত বাড়ির নং : n0082 বয়স : 36 লিঙ্গ : মহিলা	XWQ1810993 ফটো উপলব্ধ
529 নাম : শশধর মাহাত পিতার নাম: নিরঞ্জন মাহাত বাড়ির নং : n0106 বয়স : 28 লিঙ্গ : পুরুষ	XWQ1811009 ফটো উপলব্ধ	530 নাম : সোনালী মাহাত স্বামীর নাম: চিরঞ্জিত মাহাত বাড়ির নং : এন0096 বয়স : 22 লিঙ্গ : মহিলা	XWQ2248227 ফটো উপলব্ধ	531 নাম : সন্ধ্যা প্রামানিক স্বামীর নাম: হরেন প্রামানিক বাড়ির নং : এন0074 বয়স : 23 লিঙ্গ : মহিলা	XWQ2248235 ফটো উপলব্ধ
532 নাম : মালতী মাহাত স্বামীর নাম: কানাইলাল মাহাত বাড়ির নং : n0035 বয়স : 45 লিঙ্গ : মহিলা	XWQ1810944 ফটো উপলব্ধ	533 নাম : বরন মাহাত পিতার নাম: লুলেন্দু মাহাত বাড়ির নং : এন0035 বয়স : 20 লিঙ্গ : পুরুষ	XWQ22404291 ফটো উপলব্ধ	534 নাম : মনোজ মাহাত পিতার নাম: শ্যামল মাহাত বাড়ির নং : এন0035 বয়স : 20 লিঙ্গ : পুরুষ	XWQ2382356 ফটো উপলব্ধ
535 নাম : রেবতী মাহাত স্বামীর নাম: বলরাম মাহাত বাড়ির নং : n0074 বয়স : 28 লিঙ্গ : মহিলা	XWQ1811108 ফটো উপলব্ধ	536 নাম : সুমিত্রা মাহাত স্বামীর নাম: ক্ষুদিরাম মাহাত বাড়ির নং : n0064 বয়স : 42 লিঙ্গ : মহিলা	CYS1962562 ফটো উপলব্ধ	537 নাম : বর্ষা মাহাত স্বামীর নাম: দিবাকর মাহাত বাড়ির নং : n0097 বয়স : 32 লিঙ্গ : মহিলা	XWQ1811041 ফটো উপলব্ধ
538 নাম : অসিত মাহাত পিতার নাম: কৃষ্ণপদ মাহাত বাড়ির নং : n0059 বয়স : 28 লিঙ্গ : পুরুষ	XWQ1811058 ফটো উপলব্ধ	539 নাম : মালা মাহাত পিতার নাম: বঙ্কিম মাহাত বাড়ির নং : n0074 বয়স : 31 লিঙ্গ : মহিলা	XWQ1521921 ফটো উপলব্ধ	540 নাম : সনকা মাহাত স্বামীর নাম: বংশী মাহাত বাড়ির নং : n0074 বয়স : 38 লিঙ্গ : মহিলা	XWQ0246256 ফটো উপলব্ধ

541 নাম : দেবী মাহাত স্বামীর নাম: চিত্তরঞ্জন মাহাত বাড়ির নং : n0074 বয়স : 43 লিঙ্গ : মহিলা	XWQ0246280 ফটো উপলব্ধ	542 নাম : বলরাম মাহাত মায়ের নাম: ভবানী বালা মাহাত বাড়ির নং : n0074 বয়স : 37 লিঙ্গ : পুরুষ	XWQ0246314 ফটো উপলব্ধ	543 নাম : কাননবালা মাহাত স্বামীর নাম: চুনারাম মাহাত বাড়ির নং : n0075 বয়স : 69 লিঙ্গ : মহিলা	WB/33/232/159236 ফটো উপলব্ধ
544 নাম : জগন্নাথ মাহাত পিতার নাম: চুনারাম মাহাত বাড়ির নং : n0075 বয়স : 47 লিঙ্গ : পুরুষ	CYS1644053 ফটো উপলব্ধ	545 নাম : নিবাসী মাহাত স্বামীর নাম: জগন্নাথ মাহাত বাড়ির নং : n0075 বয়স : 30 লিঙ্গ : মহিলা	XWQ1625086 ফটো উপলব্ধ	546 নাম : দেবনাথ মাহাত পিতার নাম: মহাদেব মাহাত বাড়ির নং : n0076 বয়স : 56 লিঙ্গ : পুরুষ	WB/33/232/159303 ফটো উপলব্ধ
547 নাম : বাদলী মাহাত স্বামীর নাম: দেবনাথ মাহাত বাড়ির নং : n0076 বয়স : 52 লিঙ্গ : মহিলা	WB/33/232/159312 ফটো উপলব্ধ	548 নাম : গীতাজলী মাহাত স্বামীর নাম: দীপক মাহাত বাড়ির নং : n0127 বয়স : 29 লিঙ্গ : মহিলা	XWQ1738244 ফটো উপলব্ধ	549 নাম : পুষ্প মাহাত স্বামীর নাম: নিরঞ্জন মাহাত বাড়ির নং : n0118 বয়স : 32 লিঙ্গ : মহিলা	XWQ1738269 ফটো উপলব্ধ
550 নাম : বিজয় কুমার মাহাত পিতার নাম: গোলক বিহারী মাহাত বাড়ির নং : n0263 বয়স : 66 লিঙ্গ : পুরুষ	XWQ2248631 ফটো উপলব্ধ	551 নাম : মনিকা মাহাত স্বামীর নাম: দিলীপ কুমার মাহাত বাড়ির নং : n0263 বয়স : 40 লিঙ্গ : মহিলা	CYS2271294 ফটো উপলব্ধ	552 নাম : কণিকা মাহাত স্বামীর নাম: স্বপন কুমার মাহাত বাড়ির নং : n0269 বয়স : 51 লিঙ্গ : মহিলা	WB/33/232/159269 ফটো উপলব্ধ
553 নাম : প্রবীর মাহাত পিতার নাম: ভবতোষ মাহাত বাড়ির নং : n0269 বয়স : 37 লিঙ্গ : পুরুষ	XWQ0247601 ফটো উপলব্ধ	554 নাম : সহদেব মাহাত পিতার নাম: অমল কুমার মাহাত বাড়ির নং : n0269 বয়স : 33 লিঙ্গ : পুরুষ	XWQ1428804 ফটো উপলব্ধ	555 নাম : সন্ধ্যারাণী মাহাত স্বামীর নাম: ফটিক চন্দ্র মাহাত বাড়ির নং : n0270 বয়স : 57 লিঙ্গ : মহিলা	CYS1306786 ফটো উপলব্ধ
556 নাম : হরেন্দ্র নাথ মাহাত পিতার নাম: ফটিক চন্দ্র মাহাত বাড়ির নং : n0270 বয়স : 34 লিঙ্গ : পুরুষ	XWQ1230416 ফটো উপলব্ধ	557 নাম : ভবতোষ মাহাত পিতার নাম: রজনী কান্ত মাহাত বাড়ির নং : n0271 বয়স : 71 লিঙ্গ : পুরুষ	WB/33/232/159504 ফটো উপলব্ধ	558 নাম : ফটিকচন্দ্র মাহাত পিতার নাম: রজনী কান্ত মাহাত বাড়ির নং : n0271 বয়স : 64 লিঙ্গ : পুরুষ	WB/33/232/159338 ফটো উপলব্ধ
559 নাম : দয়াল মাহাত পিতার নাম: রজনী কান্ত মাহাত বাড়ির নং : n0271 বয়স : 56 লিঙ্গ : পুরুষ	WB/33/232/159384 ফটো উপলব্ধ	560 নাম : ভাগবৎ মাহাত পিতার নাম: অজিত মাহাত বাড়ির নং : N0081 বয়স : 24 লিঙ্গ : পুরুষ	XWQ2143907 ফটো উপলব্ধ	561 নাম : রূপালী মাহাত স্বামীর নাম: সুশান্তা মাহাত বাড়ির নং : এন0025 বয়স : 25 লিঙ্গ : মহিলা	XWQ2199057 ফটো উপলব্ধ
562 নাম : কৌশিক মাহাত পিতার নাম: রমেশ মাহাত বাড়ির নং : এন000 বয়স : 23 লিঙ্গ : পুরুষ	XWQ2199230 ফটো উপলব্ধ	563 নাম : সৈকত মাহাত পিতার নাম: অজিত মাহাত বাড়ির নং : এন0025 বয়স : 23 লিঙ্গ : পুরুষ	XWQ2199628 ফটো উপলব্ধ	564 নাম : পূর্ণিমা মাহাত স্বামীর নাম: সর্ষীর মাহাত বাড়ির নং : এন000 বয়স : 23 লিঙ্গ : মহিলা	XWQ2198927 ফটো উপলব্ধ
565 নাম : সীমা রানী মাহাতো স্বামীর নাম: মলয় মাহাতো বাড়ির নং : এন0025 বয়স : 25 লিঙ্গ : মহিলা	XWQ2199388 ফটো উপলব্ধ	566 নাম : কম্পনা মাহাত স্বামীর নাম: বনপতি মাহাত বাড়ির নং : এন0025 বয়স : 25 লিঙ্গ : মহিলা	XWQ2199040 ফটো উপলব্ধ	567 নাম : অম্বিকা মাহাত স্বামীর নাম: নেতাজী মাহাত বাড়ির নং : এন0025 বয়স : 26 লিঙ্গ : মহিলা	XWQ2199396 ফটো উপলব্ধ
568 নাম : বন্দনা মাহাত পিতার নাম: বিষ্ণুপদ মাহাত বাড়ির নং : এন0031 বয়স : 20 লিঙ্গ : মহিলা	XWQ2390672 ফটো উপলব্ধ	569 নাম : টুম্পা মাহাত স্বামীর নাম: রাজীব মাহাত বাড়ির নং : এন0025 বয়স : 27 লিঙ্গ : মহিলা	XWQ2199594 ফটো উপলব্ধ	570 নাম : সুলেখা মাহাত পিতার নাম: দিলীপ কুমার মাহাত বাড়ির নং : এন0025 বয়স : 23 লিঙ্গ : মহিলা	XWQ2199420 ফটো উপলব্ধ

571 নাম : পাপীয়া মাহাত পিতার নাম: হরিপদ মাহাত বাড়ির নং : এন000 বয়স : 23 লিঙ্গ : মহিলা	XWQ2198398 ফটো উপলব্ধ	572 নাম : দীপেন্দু মাহাত পিতার নাম: বৃটিশ মাহাত বাড়ির নং : এন000 বয়স : 23 লিঙ্গ : পুরুষ	XWQ2197671 ফটো উপলব্ধ	573 নাম : নবীগোপাল মাহাত পিতার নাম: জগৎপতি মাহাত বাড়ির নং : এন000 বয়স : 25 লিঙ্গ : পুরুষ	XWQ2198521 ফটো উপলব্ধ
574 নাম : প্রসেনজীৎ মাহাত পিতার নাম: ঠাকুর দাস মাহাত বাড়ির নং : এন000 বয়স : 24 লিঙ্গ : পুরুষ	XWQ2197713 ফটো উপলব্ধ	575 নাম : চঞ্চলা শব্বর পিতার নাম: রজিত শব্বর বাড়ির নং : এন0012 বয়স : 24 লিঙ্গ : মহিলা	XWQ2247724 ফটো উপলব্ধ	576 নাম : সাবিত্রী মাহাত স্বামীর নাম: সুকুমার মাহাত বাড়ির নং : এন0025 বয়স : 24 লিঙ্গ : মহিলা	XWQ2247765 ফটো উপলব্ধ
577 নাম : রাজেশ শব্বর পিতার নাম: বুধু শব্বর বাড়ির নং : এন0026 বয়স : 22 লিঙ্গ : পুরুষ	XWQ2247856 ফটো উপলব্ধ	578 নাম : অভিষেক মাহাত পিতার নাম: দয়াল মাহাত বাড়ির নং : এন0027 বয়স : 22 লিঙ্গ : পুরুষ	XWQ2247880 ফটো উপলব্ধ	579 নাম : চন্দনা মাহাত পিতার নাম: শশাঙ্ক মাহাত বাড়ির নং : এন0027 বয়স : 21 লিঙ্গ : মহিলা	XWQ2390698 ফটো উপলব্ধ
580 নাম : মোহিত মাহাত পিতার নাম: ত্রিলোচন মাহাত বাড়ির নং : এন0028 বয়স : 23 লিঙ্গ : পুরুষ	XWQ2247906 ফটো উপলব্ধ	581 নাম : মিহির মাহাত পিতার নাম: বিষ্ণুপদ মাহাত বাড়ির নং : এন0029 বয়স : 22 লিঙ্গ : পুরুষ	XWQ2247922 ফটো উপলব্ধ	582 নাম : ঈশ্বর সরেন পিতার নাম: চাতুর সরেন বাড়ির নং : এন0029 বয়স : 24 লিঙ্গ : পুরুষ	XWQ2247948 ফটো উপলব্ধ
583 নাম : পিঙ্কি মাহাত স্বামীর নাম: অভিজিৎ মাহাত বাড়ির নং : এন0045 বয়স : 23 লিঙ্গ : মহিলা	XWQ2247971 ফটো উপলব্ধ	584 নাম : নমিতা মাহাত স্বামীর নাম: অসীম কুমার মাহাত বাড়ির নং : এন0069 বয়স : 25 লিঙ্গ : মহিলা	XWQ2247997 ফটো উপলব্ধ	585 নাম : রেখা মাহাত স্বামীর নাম: মানিক মাহাত বাড়ির নং : এন000 বয়স : 25 লিঙ্গ : মহিলা	XWQ2198372 ফটো উপলব্ধ
586 নাম : কিরণ মাহাত পিতার নাম: অজিত মাহাত বাড়ির নং : এন000 বয়স : 24 লিঙ্গ : পুরুষ	XWQ2198554 ফটো উপলব্ধ	587 নাম : বর্না মাহাত স্বামীর নাম: দীপঙ্কর মাহাত বাড়ির নং : এন0025 বয়স : 26 লিঙ্গ : মহিলা	XWQ2199081 ফটো উপলব্ধ	588 নাম : ভৈরব মাহাত পিতার নাম: বাদল মাহাত বাড়ির নং : এন0025 বয়স : 23 লিঙ্গ : পুরুষ	XWQ2199685 ফটো উপলব্ধ
589 নাম : সুমিত্রা মাহাত স্বামীর নাম: শ্যামল মাহাত বাড়ির নং : এন0025 বয়স : 23 লিঙ্গ : মহিলা	XWQ2199586 ফটো উপলব্ধ	590 নাম : নরেন মাহাত পিতার নাম: মধুসূদন মাহাত বাড়ির নং : এন000 বয়স : 25 লিঙ্গ : পুরুষ	XWQ2198695 ফটো উপলব্ধ	591 নাম : মালতী মাহাত স্বামীর নাম: মোহিত মাহাত বাড়ির নং : এন000 বয়স : 27 লিঙ্গ : মহিলা	XWQ2197952 ফটো উপলব্ধ
592 নাম : জয়দেব মাহাত পিতার নাম: জহরলাল মাহাত বাড়ির নং : n0064 বয়স : 29 লিঙ্গ : পুরুষ	XWQ1738194 ফটো উপলব্ধ	593 নাম : কিশোর মাহাত পিতার নাম: নুপেন মাহাত বাড়ির নং : N0001 বয়স : 25 লিঙ্গ : পুরুষ	XWQ2143931 ফটো উপলব্ধ	594 নাম : দয়াময়ী মাহাত পিতার নাম: জয়দুর্গা মাহাত বাড়ির নং : এন0058 বয়স : 25 লিঙ্গ : মহিলা	XWQ2024784 ফটো উপলব্ধ
595 নাম : পূর্ণিমা মাহাত স্বামীর নাম: মোহরলাল মাহাত বাড়ির নং : n0018 বয়স : 69 লিঙ্গ : মহিলা	WB/33/232/159188 ফটো উপলব্ধ	596 নাম : স্বস্তা মাহাত স্বামীর নাম: বলাই চন্দ্র মাহাত বাড়ির নং : n0004 বয়স : 55 লিঙ্গ : মহিলা	CYS2271534 ফটো উপলব্ধ	597 নাম : নমিতা মাহাত স্বামীর নাম: পবিত্র মাহাত বাড়ির নং : n0244 বয়স : 36 লিঙ্গ : মহিলা	XWQ1388263 ফটো উপলব্ধ
598 নাম : দীপক মাহাত পিতার নাম: অজিত মাহাত বাড়ির নং : n0050 বয়স : 26 লিঙ্গ : পুরুষ	XWQ1988443 ফটো উপলব্ধ	599 নাম : পিঙ্কি মাহাত স্বামীর নাম: ধনপতি মাহাত বাড়ির নং : n0107 বয়স : 29 লিঙ্গ : মহিলা	XWQ1988450 ফটো উপলব্ধ	600 নাম : বাবলু মাহাত পিতার নাম: মনু মাহাত বাড়ির নং : n0088 বয়স : 37 লিঙ্গ : পুরুষ	XWQ1988468 ফটো উপলব্ধ

601 নাম : সমীরন মাহাত পিতার নাম: স্বপন মাহাত বাড়ির নং : n0081 বয়স : 26 লিঙ্গ : পুরুষ	XWQ1988492 ফটো উপলব্ধ	602 নাম : জয়ন্ত মাহাত পিতার নাম: গনেশ মাহাত বাড়ির নং : n0026 বয়স : 26 লিঙ্গ : পুরুষ	XWQ2006005 ফটো উপলব্ধ	603 নাম : রাজ কিশোর মাহাত পিতার নাম: গৌতম মাহাত বাড়ির নং : n0029 বয়স : 26 লিঙ্গ : পুরুষ	XWQ1988419 ফটো উপলব্ধ
604 নাম : চন্দন মাহাত পিতার নাম: বুটিশ মাহাত বাড়ির নং : n0048 বয়স : 26 লিঙ্গ : পুরুষ	XWQ1988427 ফটো উপলব্ধ	605 নাম : মানিক মাহাত পিতার নাম: ভরত মাহাত বাড়ির নং : n0084 বয়স : 26 লিঙ্গ : পুরুষ	XWQ2005916 ফটো উপলব্ধ	606 নাম : বিশুজিত মাহাত পিতার নাম: ভবতোষ মাহাত বাড়ির নং : n0130 বয়স : 26 লিঙ্গ : পুরুষ	XWQ2005924 ফটো উপলব্ধ
607 নাম : রবিতা মাহাত পিতার নাম: টুন্টু মাহাত বাড়ির নং : n0088 বয়স : 26 লিঙ্গ : মহিলা	XWQ2005932 ফটো উপলব্ধ	608 নাম : গদাধর প্রামানিক পিতার নাম: মান প্রামানিক বাড়ির নং : এন0045 বয়স : 61 লিঙ্গ : পুরুষ	WB/33/232/078305 ফটো উপলব্ধ	609 নাম : মঞ্জুরানী প্রামানিক স্বামীর নাম: গদাধর প্রামানিক বাড়ির নং : এন0046 বয়স : 55 লিঙ্গ : মহিলা	WB/33/232/078241 ফটো উপলব্ধ
610 নাম : সত্যবান মাহাত পিতার নাম: সুরেন্দ্রনাথ মাহাত বাড়ির নং : এন0026 বয়স : 41 লিঙ্গ : পুরুষ	DRK2675031 ফটো উপলব্ধ	611 নাম : করুনা মাহাত পিতার নাম: জগৎপতি মাহাত বাড়ির নং : n0112 বয়স : 27 লিঙ্গ : পুরুষ	XWQ1961309 ফটো উপলব্ধ	612 নাম : পূর্ণিমা মাহাত স্বামীর নাম: ভবেন্দ্র মাহাত বাড়ির নং : এন0032 বয়স : 22 লিঙ্গ : মহিলা	XWQ2248250 ফটো উপলব্ধ
613 নাম : অধীর মাহাত পিতার নাম: কৃষ্ণ পদ মাহাত বাড়ির নং : এন0018 বয়স : 22 লিঙ্গ : পুরুষ	XWQ2248292 ফটো উপলব্ধ	614 নাম : জ্যোৎস্না মাহাত স্বামীর নাম: বিশুজিত মাহাত বাড়ির নং : এন0074 বয়স : 48 লিঙ্গ : মহিলা	XWK1969146 ফটো উপলব্ধ	615 নাম : মধুসূদন মাহাত পিতার নাম: হরিপদ মাহাত বাড়ির নং : এন0113 বয়স : 25 লিঙ্গ : পুরুষ	XWQ2024883 ফটো উপলব্ধ
616 নাম : অষ্টমী মাহাত স্বামীর নাম: সমীর মাহাত বাড়ির নং : এন0045 বয়স : 26 লিঙ্গ : মহিলা	XWQ2024909 ফটো উপলব্ধ	617 নাম : নিয়তী মাহাত পিতার নাম: সনাতন মাহাত বাড়ির নং : এন0052 বয়স : 51 লিঙ্গ : মহিলা	XWQ2024826 ফটো উপলব্ধ	618 নাম : অমৃত মাহাত পিতার নাম: সুবল মাহাত বাড়ির নং : n0144 বয়স : 28 লিঙ্গ : পুরুষ	XWQ1918069 ফটো উপলব্ধ
619 নাম : অধিকা মাহাত স্বামীর নাম: প্রবীর মাহাত বাড়ির নং : n0275 বয়স : 30 লিঙ্গ : মহিলা	XWQ1622182 ফটো উপলব্ধ	620 নাম : বিশুজিত মাহাত পিতার নাম: প্রণব মাহাত বাড়ির নং : এন0113 বয়স : 25 লিঙ্গ : পুরুষ	XWQ2024891 ফটো উপলব্ধ	621 নাম : হীরালাল মাহাত পিতার নাম: বিদ্যাধর মাহাত বাড়ির নং : এন0113 বয়স : 25 লিঙ্গ : পুরুষ	XWQ2024925 ফটো উপলব্ধ
622 নাম : ভাবিনী বালা মাহাত স্বামীর নাম: বৃন্দাবন মাহাত বাড়ির নং : n0074 বয়স : 71 লিঙ্গ : মহিলা	WB/33/232/159065 ফটো উপলব্ধ	623 নাম : কৃষ্ণ মাহাত পিতার নাম: ভীম মাহাত বাড়ির নং : এন000 বয়স : 23 লিঙ্গ : পুরুষ	XWQ2198430 ফটো উপলব্ধ	624 নাম : সুপর্ণা মাহাত পিতার নাম: ক্ষেত্রমোহন মাহাত বাড়ির নং : এন000 বয়স : 25 লিঙ্গ : মহিলা	XWQ2198570 ফটো উপলব্ধ
625 নাম : ববিতা মাহাত পিতার নাম: যোগেন্দ্র নাথ মাহাত বাড়ির নং : এন0025 বয়স : 23 লিঙ্গ : মহিলা	XWQ2199214 ফটো উপলব্ধ	626 নাম : পঙ্কজ মাহাত পিতার নাম: কৃষ্ণ পদ মাহাত বাড়ির নং : N0004 বয়স : 26 লিঙ্গ : পুরুষ	XWQ2143956 ফটো উপলব্ধ	627 নাম : ছবিরাজ মাহাত পিতার নাম: মোহিত মাহাত বাড়ির নং : n0017 বয়স : 49 লিঙ্গ : পুরুষ	CYS1306026 ফটো উপলব্ধ
628 নাম : পাপিয়া মাহাত স্বামীর নাম: ছবিরাজ মাহাত বাড়ির নং : n0017 বয়স : 41 লিঙ্গ : মহিলা	CYS1964113 ফটো উপলব্ধ	629 নাম : সুপ্রিয়া মাহাত পিতার নাম: ছবিরাজ মাহাত বাড়ির নং : এন0017 বয়স : 20 লিঙ্গ : মহিলা	XWQ2404366 ফটো উপলব্ধ	630 নাম : পূর্ণিমা বাক্কে স্বামীর নাম: দুখিরাম বাক্কে বাড়ির নং : এন000 বয়স : 26 লিঙ্গ : মহিলা	XWQ2198471 ফটো উপলব্ধ

631 নাম : সমির মাহাত পিতার নাম: ক্ষেত্রমোহন মাহাত বাড়ির নং : এন000 বয়স : 23 লিঙ্গ : পুরুষ	XWQ2198547 ফটো উপলব্ধ	632 নাম : নিলিমা মাহাত পিতার নাম: নগেন মাহাত বাড়ির নং : N0002 বয়স : 25 লিঙ্গ : মহিলা	XWQ2143824 ফটো উপলব্ধ	633 নাম : রেবতী মাহাত স্বামীর নাম: বিশ্বনাথ মাহাত বাড়ির নং : এন89 বয়স : 32 লিঙ্গ : মহিলা	ITG1545839 ফটো উপলব্ধ
634 নাম : ময়না মাহাত পিতার নাম: অরুণ কুমার মাহাত বাড়ির নং : এন89 বয়স : 29 লিঙ্গ : মহিলা	UVG1616556 ফটো উপলব্ধ	635 নাম : বিশ্বনাথ মাহাত পিতার নাম: সুরেন্দ্রনাথ মাহাত বাড়ির নং : এন89 বয়স : 40 লিঙ্গ : পুরুষ	DRK2675023 ফটো উপলব্ধ	636 নাম : তপতী মাহাত স্বামীর নাম: খোকন মাহাত বাড়ির নং : এন89 বয়স : 26 লিঙ্গ : মহিলা	XWQ2039105 ফটো উপলব্ধ
637 নাম : কোয়েল মাহাত পিতার নাম: আশুতোষ মাহাত বাড়ির নং : এন078 বয়স : 21 লিঙ্গ : মহিলা	XWQ2318202 ফটো উপলব্ধ	638 নাম : মল্লিকা মাহাত স্বামীর নাম: অনিমেস মাহাত বাড়ির নং : n0020 বয়স : 29 লিঙ্গ : মহিলা	XWQ1918093 ফটো উপলব্ধ	639 নাম : সমীর মাহাত পিতার নাম: তপন মাহাত বাড়ির নং : n0021 বয়স : 28 লিঙ্গ : পুরুষ	XWQ1918143 ফটো উপলব্ধ
640 নাম : বাপী মাহাত পিতার নাম: তারাপদ মাহাত বাড়ির নং : n0059 বয়স : 27 লিঙ্গ : পুরুষ	XWQ1918150 ফটো উপলব্ধ	641 নাম : প্রকাশ মাহাত পিতার নাম: নগেন মাহাত বাড়ির নং : এন0111 বয়স : 20 লিঙ্গ : পুরুষ	XWQ2388841 ফটো উপলব্ধ	642 নাম : কম্পনা মাহাত স্বামীর নাম: কমল মাহাত বাড়ির নং : n0090 বয়স : 27 লিঙ্গ : মহিলা	XWQ1918127 ফটো উপলব্ধ
643 নাম : ক্ষিতিস মাহাত পিতার নাম: জয়দেব মাহাত বাড়ির নং : এন0113 বয়স : 25 লিঙ্গ : পুরুষ	XWQ2024958 ফটো উপলব্ধ	644 নাম : অমল মাহাত পিতার নাম: রঞ্জিত মাহাত বাড়ির নং : এন0113 বয়স : 25 লিঙ্গ : পুরুষ	XWQ2025005 ফটো উপলব্ধ	645 নাম : বর্না মাহাত স্বামীর নাম: ঠাকুরদাস মাহাত বাড়ির নং : এন0045 বয়স : 26 লিঙ্গ : মহিলা	XWQ2025013 ফটো উপলব্ধ
646 নাম : নব কিশোর মাহাত পিতার নাম: সুধাংশু মাহাত বাড়ির নং : এন0113 বয়স : 26 লিঙ্গ : পুরুষ	XWQ2024966 ফটো উপলব্ধ	647 নাম : পঙ্কজ প্রামাণিক পিতার নাম: পঞ্চানন প্রামাণিক বাড়ির নং : এন0113 বয়স : 25 লিঙ্গ : পুরুষ	XWQ2025039 ফটো উপলব্ধ	648 নাম : জয়দীপ মাহাত পিতার নাম: বিমল মাহাত বাড়ির নং : এন0113 বয়স : 25 লিঙ্গ : পুরুষ	XWQ2024982 ফটো উপলব্ধ
649 নাম : সরস্বতী মাহাত স্বামীর নাম: সঞ্জিত মাহাত বাড়ির নং : n0269 বয়স : 34 লিঙ্গ : মহিলা	XWQ1329101 ফটো উপলব্ধ	650 নাম : কমলকৃষ্ণ মাহাত পিতার নাম: সারদাপ্রসাদ মাহাত বাড়ির নং : n0016 বয়স : 74 লিঙ্গ : পুরুষ	WB/33/232/159388 ফটো উপলব্ধ	651 নাম : তরন মাহাত পিতার নাম: কৃষ্ণদেব মাহাত বাড়ির নং : n0056 বয়স : 51 লিঙ্গ : পুরুষ	WB/33/232/159541 ফটো উপলব্ধ
652 নাম : অঞ্চলা মাহাত স্বামীর নাম: অমিয় কুমার মাহাত বাড়ির নং : n0009 বয়স : 60 লিঙ্গ : মহিলা	WB/33/232/159605 ফটো উপলব্ধ	653 নাম : অমলা মাহাত স্বামীর নাম: ললিত কুমার মাহাত বাড়ির নং : n0054 বয়স : 34 লিঙ্গ : মহিলা	XWQ1428747 ফটো উপলব্ধ	654 নাম : দীপালি নায়েক স্বামীর নাম: জয়দেব নায়েক বাড়ির নং : এন077 বয়স : 22 লিঙ্গ : মহিলা	XWQ2318376 ফটো উপলব্ধ
655 নাম : প্রতিমা মাহাত পিতার নাম: অর্জুন মাহাত বাড়ির নং : এন0057 বয়স : 21 লিঙ্গ : মহিলা	XWQ2318384 ফটো উপলব্ধ	656 নাম : বিদ্যা মাহাত পিতার নাম: অনিলচন্দ্র মাহাত বাড়ির নং : এন0057 বয়স : 20 লিঙ্গ : পুরুষ	XWQ2390748 ফটো উপলব্ধ	657 নাম : সম্পা মাহাত পিতার নাম: তারিণী মাহাত বাড়ির নং : এন0025 বয়স : 21 লিঙ্গ : মহিলা	XWQ2318392 ফটো উপলব্ধ
658 নাম : প্রজাপতি মাহাত পিতার নাম: স্বপন কুমার মাহাত বাড়ির নং : এন89 বয়স : 21 লিঙ্গ : পুরুষ	XWQ2318418 ফটো উপলব্ধ	659 নাম : অজিত মাহাত পিতার নাম: বিনোদ মাহাত বাড়ির নং : n0072 বয়স : 65 লিঙ্গ : পুরুষ	XWQ2368983 ফটো উপলব্ধ	660 নাম : জ্যোৎস্না মাহাত পিতার নাম: শ্রীপতি মাহাত বাড়ির নং : n0076 বয়স : 52 লিঙ্গ : মহিলা	XWQ2369189 ফটো উপলব্ধ

661	XWQ2369213	নাম : মৌমীতা মাহাত পিতার নাম: গৌরাস্ত্র মাহাত বাড়ির নং : এন89 বয়স : 20 লিঙ্গ : মহিলা	ফটো উপলব্ধ	662	XWQ2005981	নাম : কার্তিক চন্দ্র মাহাত পিতার নাম: ক্ষুদিরাম মাহাত বাড়ির নং : n0064 বয়স : 26 লিঙ্গ : পুরুষ	ফটো উপলব্ধ	663	XWQ1917483	নাম : ময়না মাহাত স্বামীর নাম: জয়দেব মাহাত বাড়ির নং : এন89 বয়স : 27 লিঙ্গ : মহিলা	ফটো উপলব্ধ
664	XWQ2370757	নাম : চিত্তরঞ্জন মাহাত পিতার নাম: বিহারীলাল মাহাত বাড়ির নং : n0096 বয়স : 71 লিঙ্গ : পুরুষ	ফটো উপলব্ধ	665	XWQ2318301	নাম : চিরঞ্জিৎ মাহাত পিতার নাম: ঠাকুর দাস মাহাত বাড়ির নং : এন0126 বয়স : 21 লিঙ্গ : পুরুষ	ফটো উপলব্ধ	666	XWQ2318319	নাম : মৌমীতা মাহাত স্বামীর নাম: বরুণ কুমার মাহাত বাড়ির নং : এন89 বয়স : 21 লিঙ্গ : মহিলা	ফটো উপলব্ধ
667	XWQ2318327	নাম : তাপস মাহাত পিতার নাম: অশ্বিনী মাহাত বাড়ির নং : এন088 বয়স : 21 লিঙ্গ : পুরুষ	ফটো উপলব্ধ	668	XWQ2318335	নাম : অনিমা মাহাত স্বামীর নাম: চন্দন মাহাত বাড়ির নং : এন89 বয়স : 21 লিঙ্গ : মহিলা	ফটো উপলব্ধ	669	XWQ2318244	নাম : বেবি মাহাত স্বামীর নাম: অধীর মাহাত বাড়ির নং : এন0058 বয়স : 23 লিঙ্গ : মহিলা	ফটো উপলব্ধ
670	XWQ2318251	নাম : সুশান্ত মাহাত পিতার নাম: হরেকৃষ্ণ মাহাত বাড়ির নং : এন058 বয়স : 22 লিঙ্গ : পুরুষ	ফটো উপলব্ধ	671	XWQ2248490	নাম : সোমনাথ মাহাত পিতার নাম: তারিনী মাহাত বাড়ির নং : এন004 বয়স : 22 লিঙ্গ : পুরুষ	ফটো উপলব্ধ	672	XWQ2248516	নাম : গিতারানী মাহাত স্বামীর নাম: জগবন্ধু মাহাত বাড়ির নং : এন0010 বয়স : 22 লিঙ্গ : মহিলা	ফটো উপলব্ধ
673	XWQ1230697	নাম : নরেন মাহাত পিতার নাম: অমল কুমার মাহাত বাড়ির নং : এন000 বয়স : 34 লিঙ্গ : পুরুষ	ফটো উপলব্ধ	674	CYS1962802	নাম : লিপিকা মাহাত স্বামীর নাম: বিজয়কুমার মাহাত বাড়ির নং : n0015 বয়স : 53 লিঙ্গ : মহিলা	ফটো উপলব্ধ	675	XWQ2143774	নাম : অঞ্জলি মাহাত স্বামীর নাম: প্রফুল্ল মাহাত বাড়ির নং : N0081 বয়স : 26 লিঙ্গ : মহিলা	ফটো উপলব্ধ
676	XWQ1234442	নাম : নমিতা মাহাত স্বামীর নাম: কৃপাসিক্ত মাহাত বাড়ির নং : এন0023 বয়স : 37 লিঙ্গ : মহিলা	ফটো উপলব্ধ	677	XWQ2198828	নাম : অর্জুন মাহাত পিতার নাম: সুকুমার মাহাত বাড়ির নং : এন000 বয়স : 23 লিঙ্গ : পুরুষ	ফটো উপলব্ধ	678	XWQ2199024	নাম : সহদেব মাহাত পিতার নাম: জহর মাহাত বাড়ির নং : এন0025 বয়স : 24 লিঙ্গ : পুরুষ	ফটো উপলব্ধ
679	XWQ2197838	নাম : শকুন্তলা মাহাত স্বামীর নাম: নরেন মাহাত বাড়ির নং : এন000 বয়স : 23 লিঙ্গ : মহিলা	ফটো উপলব্ধ	Q 680	XWQ2318368	নাম : মুন মাহাত স্বামীর নাম: হাডুক মাহাত বাড়ির নং : এন89 বয়স : 76 লিঙ্গ : মহিলা	ফটো উপলব্ধ	681	XWQ1522135	নাম : রঞ্জিত শব্বর পিতার নাম: জুল শব্বর বাড়ির নং : n0038 বয়স : 31 লিঙ্গ : পুরুষ	ফটো উপলব্ধ
682	XWQ1522143	নাম : চৈতন শব্বর পিতার নাম: জুল শব্বর বাড়ির নং : n0038 বয়স : 33 লিঙ্গ : মহিলা	ফটো উপলব্ধ	683	XWQ1522150	নাম : রমেশ শব্বর পিতার নাম: বৃধু শব্বর বাড়ির নং : n0038 বয়স : 36 লিঙ্গ : পুরুষ	ফটো উপলব্ধ	684	XWQ1522176	নাম : তপন শব্বর পিতার নাম: হরিপদ শব্বর বাড়ির নং : n0036 বয়স : 36 লিঙ্গ : পুরুষ	ফটো উপলব্ধ
685	XWQ1961317	নাম : বন্দনা শব্বর স্বামীর নাম: শম্ভু শব্বর বাড়ির নং : n0036 বয়স : 32 লিঙ্গ : মহিলা	ফটো উপলব্ধ	686	XWQ2005940	নাম : গুরু বারী শব্বর পিতার নাম: বৃধু শব্বর বাড়ির নং : n0038 বয়স : 29 লিঙ্গ : মহিলা	ফটো উপলব্ধ	687	CYS2271641	নাম : শম্ভু শব্বর পিতার নাম: কালীপদ শব্বর বাড়ির নং : n0036 বয়স : 42 লিঙ্গ : পুরুষ	ফটো উপলব্ধ
688	XWQ1624980	নাম : সুশীলা শব্বর স্বামীর নাম: নেপাল শব্বর বাড়ির নং : n0036 বয়স : 37 লিঙ্গ : মহিলা	ফটো উপলব্ধ	689	XWQ0247759	নাম : অঞ্জলি শব্বর স্বামীর নাম: বৃধু শব্বর বাড়ির নং : n0036 বয়স : 38 লিঙ্গ : মহিলা	ফটো উপলব্ধ	690	WB/33/232/159468	নাম : বাসন্তী শব্বর স্বামীর নাম: সুবল শব্বর বাড়ির নং : n0037 বয়স : 81 লিঙ্গ : মহিলা	ফটো উপলব্ধ

691 নাম : উর্মিলা শর্কর স্বামীর নাম: বুদ্ধ শর্কর বাড়ির নং : n0038 বয়স : 59 লিঙ্গ : মহিলা	WB/33/232/159184	ফটো উপলব্ধ	692 নাম : বাবলু শর্কর পিতার নাম: উদা শর্কর বাড়ির নং : n0038 বয়স : 42 লিঙ্গ : পুরুষ	CYS2271880	ফটো উপলব্ধ	693 নাম : জ্যোৎস্না শর্কর স্বামীর নাম: বাবলু শর্কর বাড়ির নং : n0038 বয়স : 36 লিঙ্গ : মহিলা	XWQ1522077	ফটো উপলব্ধ
694 নাম : বুলু শর্কর স্বামীর নাম: ইন্দ্র শর্কর বাড়ির নং : n0038 বয়স : 36 লিঙ্গ : মহিলা	XWQ1625060	ফটো উপলব্ধ	695 নাম : ইন্দ্র শর্কর পিতার নাম: উদা শর্কর বাড়ির নং : n0038 বয়স : 34 লিঙ্গ : পুরুষ	XWQ1230515	ফটো উপলব্ধ	696 নাম : নির্মল শর্কর পিতার নাম: নগেন্দ্র শর্কর বাড়ির নং : n0098 বয়স : 56 লিঙ্গ : পুরুষ	WB/33/232/159661	ফটো উপলব্ধ
697 নাম : পারুল শর্কর স্বামীর নাম: নির্মল শর্কর বাড়ির নং : n0098 বয়স : 53 লিঙ্গ : মহিলা	WB/33/232/159185	ফটো উপলব্ধ	698 নাম : যশী শর্কর স্বামীর নাম: তপন শর্কর বাড়ির নং : n0036 বয়স : 28 লিঙ্গ : মহিলা	XWQ1810951	ফটো উপলব্ধ	699 নাম : গোলাপী শর্কর স্বামীর নাম: চৈতন শর্কর বাড়ির নং : n0038 বয়স : 28 লিঙ্গ : মহিলা	XWQ1810969	ফটো উপলব্ধ
700 নাম : জবা শর্কর স্বামীর নাম: রমেশ শর্কর বাড়ির নং : n0038 বয়স : 33 লিঙ্গ : মহিলা	XWQ1811017	ফটো উপলব্ধ	701 নাম : কুন্তলা মাহাত পিতার নাম: গৌরাজ মাহাত বাড়ির নং : এন0036 বয়স : 22 লিঙ্গ : পুরুষ	XWQ2248201	ফটো উপলব্ধ	702 নাম : কল্যাণী শর্কর স্বামীর নাম: শম্ভু শর্কর বাড়ির নং : n0038 বয়স : 35 লিঙ্গ : মহিলা	XWQ1810910	ফটো উপলব্ধ
703 নাম : শম্ভু শর্কর পিতার নাম: বুদ্ধ শর্কর বাড়ির নং : n0038 বয়স : 45 লিঙ্গ : পুরুষ	XWQ1810928	ফটো উপলব্ধ	704 নাম : রতন শর্কর পিতার নাম: জুলু শর্কর বাড়ির নং : n0038 বয়স : 28 লিঙ্গ : পুরুষ	XWQ1810936	ফটো উপলব্ধ	705 নাম : পরমেশ্বর শর্কর পিতার নাম: নির্মল শর্কর বাড়ির নং : n0098 বয়স : 28 লিঙ্গ : পুরুষ	XWQ1917988	ফটো উপলব্ধ
706 নাম : জ্যোতির্ময় মাহাত পিতার নাম: নির্মল মাহাত বাড়ির নং : n0011 বয়স : 27 লিঙ্গ : পুরুষ	XWQ1918036	ফটো উপলব্ধ	707 নাম : জিতেন্দ্র নাথ মাহাত পিতার নাম: বনমালী মাহাত বাড়ির নং : n0011 বয়স : 51 লিঙ্গ : পুরুষ	WB/33/232/159603	ফটো উপলব্ধ	708 নাম : চন্দনা মাহাত স্বামীর নাম: ঠাকুরদাস মাহাত বাড়ির নং : n0011 বয়স : 43 লিঙ্গ : মহিলা	CYS1962919	ফটো উপলব্ধ
709 নাম : ঠাকুরদাস মাহাত পিতার নাম: বনমালী মাহাত বাড়ির নং : n0011 বয়স : 53 লিঙ্গ : পুরুষ	WB/33/232/159486	ফটো উপলব্ধ	710 নাম : নির্মলকুমার মাহাত পিতার নাম: বনমালী মাহাত বাড়ির নং : n0011 বয়স : 61 লিঙ্গ : পুরুষ	WB/33/232/159022	ফটো উপলব্ধ	711 নাম : মুন সিং স্বামীর নাম: মাধব সিং বাড়ির নং : n0011 বয়স : 66 লিঙ্গ : মহিলা	XWQ1328970	ফটো উপলব্ধ
712 নাম : লক্ষ্মীমণি হাঁসদা স্বামীর নাম: হেমাল হাঁসদা বাড়ির নং : এন000 বয়স : 23 লিঙ্গ : মহিলা	XWQ2198539	ফটো উপলব্ধ	713 নাম : মাধুরী মাহাত স্বামীর নাম: মধুসূদন বাড়ির নং : সরিসাবাসা বয়স : 20 লিঙ্গ : মহিলা	XWQ2437259	ফটো উপলব্ধ	714 নাম : তাপস মাহাত পিতার নাম: রতন কুমার মাহাত বাড়ির নং : এন0063 বয়স : 20 লিঙ্গ : পুরুষ	XWQ2394260	ফটো উপলব্ধ
715 নাম : উমা মাহাত স্বামীর নাম: কৃষ্ণ মাহাত বাড়ির নং : এন000 বয়স : 21 লিঙ্গ : মহিলা	XWQ2382273	ফটো উপলব্ধ	716 নাম : তরুলতা মাহাত পিতার নাম: সুধাংশু মাহাত বাড়ির নং : এন0005 বয়স : 20 লিঙ্গ : মহিলা	XWQ2396356	ফটো উপলব্ধ	717 নাম : চন্দন মাহাত পিতার নাম: বুদ্ধ মাহাত বাড়ির নং : এন0005 বয়স : 20 লিঙ্গ : পুরুষ	XWQ2426153	ফটো উপলব্ধ
718 নাম : শকুন্তলা মাহাত পিতার নাম: নির্মল মাহাত বাড়ির নং : এন0112 বয়স : 23 লিঙ্গ : মহিলা	XWQ2175370	ফটো উপলব্ধ	719 নাম : ছবি মাহাত পিতার নাম: অশোক মাহাত বাড়ির নং : এন0079 বয়স : 24 লিঙ্গ : মহিলা	XWQ2176386	ফটো উপলব্ধ	720 নাম : জয়ন্তী মাহাত স্বামীর নাম: রতন মাহাত বাড়ির নং : এন0051 বয়স : 26 লিঙ্গ : মহিলা	XWQ2382323	ফটো উপলব্ধ

721	ITG2094092	নাম : মমতা মাহাত স্বামীর নাম: সঞ্জয় মাহাত বাড়ির নং : এন0112 বয়স : 27 লিঙ্গ : মহিলা	ফটো উপলব্ধ	722	DRK2951663	নাম : চঞ্চলা মাহাত স্বামীর নাম: সুরেন মাহাত বাড়ির নং : এন0052 বয়স : 58 লিঙ্গ : মহিলা	ফটো উপলব্ধ	723	ITG1486281	নাম : অনুসূয়া মাহাত পিতার নাম: অজিত কুমার মাহাত বাড়ির নং : এন0322 বয়স : 33 লিঙ্গ : মহিলা	ফটো উপলব্ধ
724	XWQ2420149	নাম : পার্থ কুমার মাহাত পিতার নাম: নিখিল মাহাত বাড়ির নং : এন0030 বয়স : 20 লিঙ্গ : পুরুষ	ফটো উপলব্ধ	725	XWQ2455517	নাম : সন্তোষী মাহাত স্বামীর নাম: বাপী মাহাত বাড়ির নং : এন0050 বয়স : 26 লিঙ্গ : মহিলা	ফটো উপলব্ধ	726	XWQ2454932	নাম : জয়ন্তী মাহাত পিতার নাম: সরোজ মাহাত বাড়ির নং : এন0113 বয়স : 19 লিঙ্গ : মহিলা	ফটো উপলব্ধ
727	XWQ2455566	নাম : সুমিত্রা শবর স্বামীর নাম: রাজেশ শবর বাড়ির নং : এন0026 বয়স : 19 লিঙ্গ : মহিলা	ফটো উপলব্ধ	728	XWQ2459048	নাম : নমিতা মাহাত পিতার নাম: ত্রিলোচন মাহাত বাড়ির নং : এন0106 বয়স : 19 লিঙ্গ : মহিলা	ফটো উপলব্ধ	729	XWQ2459063	নাম : বিষ্ণুপ্রিয়া মাহাত পিতার নাম: সহদেব মাহাত বাড়ির নং : এন0093 বয়স : 21 লিঙ্গ : মহিলা	ফটো উপলব্ধ
730	XWQ2466308	নাম : পল্লবী মাহাত পিতার নাম: গণেশ মাহাত বাড়ির নং : এন0086 বয়স : 19 লিঙ্গ : মহিলা	ফটো উপলব্ধ	731	XWQ2466324	নাম : মঞ্জলী মাহাত পিতার নাম: দ্বিজেন মাহাত বাড়ির নং : এন0047 বয়স : 19 লিঙ্গ : মহিলা	ফটো উপলব্ধ	732	XWQ2466340	নাম : বুনু কর্মকার স্বামীর নাম: অনিমেশ কর্মকার বাড়ির নং : এন0040 বয়স : 23 লিঙ্গ : মহিলা	ফটো উপলব্ধ
733	XWQ2466738	নাম : চিন্ময় মাহাত পিতার নাম: তারিণী মাহাত বাড়ির নং : এন0054 বয়স : 19 লিঙ্গ : পুরুষ	ফটো উপলব্ধ	734	XWQ2475168	নাম : মুনু শবর স্বামীর নাম: পরমেশ্বর শবর বাড়ির নং : এন0090 বয়স : 19 লিঙ্গ : মহিলা	ফটো উপলব্ধ	735	XWQ2475176	নাম : সমির সর্কর মায়ের নাম: পার্বতী মাহাত সর্কর বাড়ির নং : এন0079 বয়স : 19 লিঙ্গ : পুরুষ	ফটো উপলব্ধ
736	XWQ2475184	নাম : সুমিত্রা শর্কর স্বামীর নাম: রতন শর্কর বাড়ির নং : এন0038 বয়স : 20 লিঙ্গ : মহিলা	ফটো উপলব্ধ	737	XWQ2475218	নাম : কোয়েল প্রামাণিক পিতার নাম: অরুণ প্রামাণিক বাড়ির নং : এন0060 বয়স : 19 লিঙ্গ : মহিলা	ফটো উপলব্ধ	738	XWQ2475226	নাম : সুস্মিতা মাহাত পিতার নাম: যোগেন্দ্রনাথ মাহাত বাড়ির নং : এন0085 বয়স : 19 লিঙ্গ : মহিলা	ফটো উপলব্ধ
739	XWQ2426559	নাম : জয়শ্রী মাহাত পিতার নাম: দিলীপ মাহাত বাড়ির নং : এন0054 বয়স : 20 লিঙ্গ : মহিলা	ফটো উপলব্ধ	740	XWQ2268803	নাম : মৌসুমী মাহাত পিতার নাম: রঞ্জিত মাহাত বাড়ির নং : সরিষাবাসা বয়স : 22 লিঙ্গ : মহিলা	ফটো উপলব্ধ	741	XWQ2497758	নাম : বৃন্দা প্রামাণিক স্বামীর নাম: আদিত্য প্রামাণিক বাড়ির নং : সরিষাবাসা বয়স : 19 লিঙ্গ : মহিলা	ফটো উপলব্ধ
742	MLL0111971	নাম : স্বামীর নাম: বাড়ির নং : সরিষাবাসা বয়স : 33 লিঙ্গ : মহিলা	ফটো উপলব্ধ								

743 নাম : কাজল মনি টুডু স্বামীর নাম: কঁদা টুডু বাড়ির নং : n0167 বয়স : 65 লিঙ্গ : মহিলা	WB/33/232/159309	744 নাম : বাহামনি টুডু স্বামীর নাম: বাজুন টুডু বাড়ির নং : এন0113 বয়স : 25 লিঙ্গ : মহিলা	XWQ2024933	745 নাম : আইনো টুডু স্বামীর নাম: সনাতন টুডু বাড়ির নং : n0167 বয়স : 30 লিঙ্গ : মহিলা	XWQ1625185
746 নাম : গোরচাঁদ টুডু পিতার নাম: রাম টুডু বাড়ির নং : n0177 বয়স : 42 লিঙ্গ : পুরুষ	CYS1963404	747 নাম : মালতী টুডু স্বামীর নাম: কালিপদ টুডু বাড়ির নং : n0179 বয়স : 40 লিঙ্গ : মহিলা	CYS2375285	748 নাম : সনাতন টুডু পিতার নাম: কন্দা টুডু বাড়ির নং : n0167 বয়স : 45 লিঙ্গ : পুরুষ	CYS1261007
749 নাম : বাজুন টুডু পিতার নাম: কালাচাঁদ টুডু বাড়ির নং : n0181 বয়স : 38 লিঙ্গ : পুরুষ	CYS2376333	750 নাম : কাজলমনি টুডু স্বামীর নাম: জীতরাই টুডু বাড়ির নং : n0182 বয়স : 42 লিঙ্গ : মহিলা	CYS1963370	751 নাম : দুলাল টুডু পিতার নাম: চন্দ্রমোহন টুডু বাড়ির নং : n0155 বয়স : 50 লিঙ্গ : পুরুষ	WB/33/232/159293
752 নাম : শকুন্তলা টুডু স্বামীর নাম: সাহেবরাম টুডু বাড়ির নং : n0155 বয়স : 40 লিঙ্গ : মহিলা	CYS1964139	753 নাম : সূর্যকান্ত টুডু পিতার নাম: কঁদা টুডু বাড়ির নং : n0167 বয়স : 37 লিঙ্গ : পুরুষ	XWQ0247965	754 নাম : কালাচাঁদ টুডু পিতার নাম: বাজুন টুডু বাড়ির নং : n0148 বয়স : 66 লিঙ্গ : পুরুষ	CYS1963354
755 নাম : দুলালী টুডু স্বামীর নাম: কালাচাঁদ টুডু বাড়ির নং : n0148 বয়স : 61 লিঙ্গ : মহিলা	WB/33/232/159064	756 নাম : বাবুলাল টুডু পিতার নাম: কালাচাঁদ টুডু বাড়ির নং : n0148 বয়স : 31 লিঙ্গ : পুরুষ	XWQ1625169	757 নাম : চিন্তামনি টুডু পিতার নাম: বাজুন টুডু বাড়ির নং : n0148 বয়স : 61 লিঙ্গ : মহিলা	WB/33/232/159584
758 নাম : চন্দ্ররাম টুডু পিতার নাম: বাজুন টুডু বাড়ির নং : n0148 বয়স : 57 লিঙ্গ : পুরুষ	WB/33/232/159368	759 নাম : কালিপদ টুডু পিতার নাম: ধনঞ্জয় টুডু বাড়ির নং : n0149 বয়স : 63 লিঙ্গ : পুরুষ	WB/33/232/159220	760 নাম : প্রমীলা টুডু পিতার নাম: ধনঞ্জয় টুডু বাড়ির নং : n0149 বয়স : 54 লিঙ্গ : মহিলা	CYS2271674
761 নাম : চিন্তামনি টুডু স্বামীর নাম: চন্দ্রমোহন টুডু বাড়ির নং : n0155 বয়স : 71 লিঙ্গ : মহিলা	WB/33/232/159310	762 নাম : সাহেবরাম টুডু পিতার নাম: চন্দ্রমোহন টুডু বাড়ির নং : n0155 বয়স : 51 লিঙ্গ : পুরুষ	WB/33/232/159655	763 নাম : জীতরাই টুডু পিতার নাম: মাদে টুডু বাড়ির নং : n0156 বয়স : 61 লিঙ্গ : পুরুষ	WB/33/232/159636
764 নাম : রবি টুডু পিতার নাম: জীতরাই টুডু বাড়ির নং : এন0156 বয়স : 24 লিঙ্গ : পুরুষ	XWQ2386936	765 নাম : কঁদা টুডু পিতার নাম: সুনাম টুডু বাড়ির নং : n0167 বয়স : 71 লিঙ্গ : পুরুষ	WB/33/232/159177	766 নাম : রাঁধনী টুডু স্বামীর নাম: বাজুন টুডু বাড়ির নং : n0146 বয়স : 81 লিঙ্গ : মহিলা	XWQ1787910
767 নাম : রবীন্দ্রনাথ টুডু পিতার নাম: বাজুন টুডু বাড়ির নং : n0146 বয়স : 66 লিঙ্গ : পুরুষ	WB/33/232/159062	768 নাম : বৈদ্যনাথ টুডু পিতার নাম: বাজুন টুডু বাড়ির নং : n0146 বয়স : 56 লিঙ্গ : পুরুষ	WB/33/232/159501	769 নাম : শিবানী টুডু স্বামীর নাম: বৈদ্যনাথ টুডু বাড়ির নং : n0146 বয়স : 46 লিঙ্গ : মহিলা	XWQ1146760
770 নাম : রাম টুডু পিতার নাম: বাজুন টুডু বাড়ির নং : n0147 বয়স : 76 লিঙ্গ : পুরুষ	WB/33/232/159170	771 নাম : টুসুমনি টুডু স্বামীর নাম: রাম টুডু বাড়ির নং : n0147 বয়স : 69 লিঙ্গ : মহিলা	WB/33/232/159308	772 নাম : সুনীল টুডু পিতার নাম: রাম টুডু বাড়ির নং : n0147 বয়স : 53 লিঙ্গ : পুরুষ	WB/33/232/159174

773	WB/33/232/159500	ফটো উপলব্ধ	774	WB/33/232/159637	ফটো উপলব্ধ	775	XWQ0248138	ফটো উপলব্ধ
নাম : কুণ্ডর টুডু পিতার নাম: রাম টুডু বাড়ির নং : n0147 বয়স : 51 লিঙ্গ : পুরুষ			নাম : সনাতন টুডু পিতার নাম: রাম টুডু বাড়ির নং : n0147 বয়স : 49 লিঙ্গ : পুরুষ			নাম : শর্মিলা টুডু স্বামীর নাম: সনাতন টুডু বাড়ির নং : n0147 বয়স : 38 লিঙ্গ : মহিলা		
776	XWQ2024792	ফটো উপলব্ধ	777	XWQ2024800	ফটো উপলব্ধ	778	XWQ1958388	ফটো উপলব্ধ
নাম : পরেশ বাক্কে পিতার নাম: পূর্ণ চন্দ্র বাক্কে বাড়ির নং : এন0269 বয়স : 25 লিঙ্গ : পুরুষ			নাম : বাসকী বাক্কে স্বামীর নাম: সুরেশ বাক্কে বাড়ির নং : এন0277 বয়স : 25 লিঙ্গ : মহিলা			নাম : সুরেশ বাক্কে পিতার নাম: পূর্ণচন্দ্র বাক্কে বাড়ির নং : n0277 বয়স : 28 লিঙ্গ : পুরুষ		
779	WB/33/232/159320	ফটো উপলব্ধ	780	WB/33/232/159172	ফটো উপলব্ধ	781	XWQ1328954	ফটো উপলব্ধ
নাম : ঠাণ্ডামনি বাক্কে স্বামীর নাম: বিশ্বনাথ বাক্কে বাড়ির নং : n0153 বয়স : 49 লিঙ্গ : মহিলা			নাম : জলেশ্বর বাক্কে পিতার নাম: চাঁদ বাক্কে বাড়ির নং : n0162 বয়স : 73 লিঙ্গ : পুরুষ			নাম : রঞ্জিত বাক্কে পিতার নাম: জলেশ্বর বাক্কে বাড়ির নং : n0162 বয়স : 36 লিঙ্গ : পুরুষ		
782	XWQ1625151	ফটো উপলব্ধ	783	WB/33/232/159260	ফটো উপলব্ধ	784	CYS1963438	ফটো উপলব্ধ
নাম : চাতুর বাক্কে পিতার নাম: জলেশ্বর বাক্কে বাড়ির নং : বয়স : 32 লিঙ্গ : পুরুষ			নাম : নীলমনি বাক্কে স্বামীর নাম: সাহেবরাম বাক্কে বাড়ির নং : n0163 বয়স : 56 লিঙ্গ : মহিলা			নাম : রবীন বাক্কে পিতার নাম: জলেশ্বর বাক্কে বাড়ির নং : n0184 বয়স : 42 লিঙ্গ : পুরুষ		
785	CYS1964147	ফটো উপলব্ধ	786	XWQ2381366	ফটো উপলব্ধ	787	XWQ2421725	ফটো উপলব্ধ
নাম : পানমনি বাক্কে স্বামীর নাম: রবীন বাক্কে বাড়ির নং : n0184 বয়স : 42 লিঙ্গ : মহিলা			নাম : প্রশান্ত বাক্কে পিতার নাম: রবীন বাক্কে বাড়ির নং : এন0184 বয়স : 21 লিঙ্গ : পুরুষ			নাম : মিধান বাক্কে পিতার নাম: পূর্ণ চন্দ্র বাক্কে বাড়ির নং : এন0269 বয়স : 20 লিঙ্গ : পুরুষ		
788	CYS1963552	ফটো উপলব্ধ	789	XWQ1917996	ফটো উপলব্ধ	790	XWQ1917970	ফটো উপলব্ধ
নাম : সুরজমনি বাক্কে স্বামীর নাম: পূর্ণ চন্দ্র বাক্কে বাড়ির নং : n0272 বয়স : 43 লিঙ্গ : মহিলা			নাম : অনিতা বাক্কে স্বামীর নাম: রঞ্জিত বাক্কে বাড়ির নং : n0162 বয়স : 33 লিঙ্গ : মহিলা			নাম : লক্ষীরাম বাক্কে পিতার নাম: সাহেবরাম বাক্কে বাড়ির নং : n0163 বয়স : 27 লিঙ্গ : পুরুষ		
791	XWQ2389393	ফটো উপলব্ধ	792	WB/33/232/159191	ফটো উপলব্ধ	793	CYS1260736	ফটো উপলব্ধ
নাম : কাপুরমনি হেমব্রম স্বামীর নাম: লক্ষীরাম বাক্কে বাড়ির নং : এন0163 বয়স : 21 লিঙ্গ : মহিলা			নাম : কানাই বাক্কে পিতার নাম: চাঁদ বাক্কে বাড়ির নং : n0153 বয়স : 76 লিঙ্গ : পুরুষ			নাম : টুসুমনি বাক্কে স্বামীর নাম: কানাই বাক্কে বাড়ির নং : n0153 বয়স : 69 লিঙ্গ : মহিলা		
794	WB/33/232/159315	ফটো উপলব্ধ	795	XWQ2381291	ফটো উপলব্ধ	796	CYS1261098	ফটো উপলব্ধ
নাম : বিশ্বনাথ বাক্কে পিতার নাম: কানাই বাক্কে বাড়ির নং : n0153 বয়স : 51 লিঙ্গ : পুরুষ			নাম : সরস্বতী বাক্কে পিতার নাম: বিশ্বনাথ বাক্কে বাড়ির নং : এন0153 বয়স : 23 লিঙ্গ : মহিলা			নাম : বাবলু মুরমু পিতার নাম: শুকলাল মুরমু বাড়ির নং : n0152 বয়স : 44 লিঙ্গ : পুরুষ		
797	XWQ1419639	ফটো উপলব্ধ	798	XWQ2318350	ফটো উপলব্ধ	799	CYS2248086	ফটো উপলব্ধ
নাম : সরলা মুরমু স্বামীর নাম: শিবচরণ মুরমু বাড়ির নং : এন000 বয়স : 34 লিঙ্গ : মহিলা			নাম : আপ্যায়ন মুরমু পিতার নাম: বাবলু মুরমু বাড়ির নং : এন0055 বয়স : 21 লিঙ্গ : পুরুষ			নাম : শিবচরণ মুরমু পিতার নাম: বাবলু মুরমু বাড়ির নং : এন000 বয়স : 51 লিঙ্গ : পুরুষ		
800	XWQ2408318	ফটো উপলব্ধ	801	XWQ0249318	ফটো উপলব্ধ	802	XWQ1738442	ফটো উপলব্ধ
নাম : অনিমেশ মুরমু পিতার নাম: শিব চরণ মুরমু বাড়ির নং : এন0030 বয়স : 20 লিঙ্গ : পুরুষ			নাম : দাখিন মুরমু পিতার নাম: শুকলাল মুরমু বাড়ির নং : n0205 বয়স : 39 লিঙ্গ : পুরুষ			নাম : চাঁদান কিকু(মুরমু) স্বামীর নাম: দাখিন মুরমু বাড়ির নং : n0205 বয়স : 29 লিঙ্গ : মহিলা		

803 নাম : বীরেন মর্মু পিতার নাম: গৌরাচাঁদ মর্মু বাড়ির নং : n0151 বয়স : 53 লিঙ্গ : পুরুষ	WB/33/232/159169	ফটো উপলব্ধ	804 নাম : সারোল মর্মু পিতার নাম: রামদাস মর্মু বাড়ির নং : n0168 বয়স : 58 লিঙ্গ : পুরুষ	CYS1260843	ফটো উপলব্ধ	805 নাম : নীলমনি মর্মু স্বামীর নাম: সারোল মর্মু বাড়ির নং : n0168 বয়স : 53 লিঙ্গ : মহিলা	CYS1260850	ফটো উপলব্ধ
806 নাম : উমল মুরমু পিতার নাম: সারোল মুরমু বাড়ির নং : এন0168 বয়স : 20 লিঙ্গ : পুরুষ	XWQ2389443	ফটো উপলব্ধ	807 নাম : দুলালচন্দ্র মর্মু পিতার নাম: ডমন মর্মু বাড়ির নং : n0169 বয়স : 60 লিঙ্গ : পুরুষ	WB/33/232/159173	ফটো উপলব্ধ	808 নাম : শ্রীমতি নাগি মুরমু স্বামীর নাম: দুলাল চন্দ্র মুরমু বাড়ির নং : n0169 বয়স : 47 লিঙ্গ : মহিলা	CYS1260835	ফটো উপলব্ধ
809 নাম : সাধন মাহাত পিতার নাম: নগেন্দ্র মাহাত বাড়ির নং : n0006 বয়স : 51 লিঙ্গ : পুরুষ	WB/33/232/159542	ফটো উপলব্ধ	810 নাম : অর্চনা মাহাত স্বামীর নাম: সাধন মাহাত বাড়ির নং : n0006 বয়স : 38 লিঙ্গ : মহিলা	XWQ1146737	ফটো উপলব্ধ	811 নাম : তপন কুমার মাহাত পিতার নাম: শম্ভু নাথ মাহাত বাড়ির নং : n0008 বয়স : 52 লিঙ্গ : পুরুষ	WB/33/232/159546	ফটো উপলব্ধ
812 নাম : মিঠু মাহাত স্বামীর নাম: তপন কুমার মাহাত বাড়ির নং : n0008 বয়স : 39 লিঙ্গ : মহিলা	XWQ1230663	ফটো উপলব্ধ	813 নাম : খাঁদি মাহাত স্বামীর নাম: সূর্য মাহাত বাড়ির নং : n0136 বয়স : 96 লিঙ্গ : মহিলা	WB/33/232/159524	ফটো উপলব্ধ	814 নাম : মতিলাল মাহাত পিতার নাম: সূর্য মাহাত বাড়ির নং : n0136 বয়স : 71 লিঙ্গ : পুরুষ	WB/33/232/159640	ফটো উপলব্ধ
815 নাম : বীণাপানি মাহাত স্বামীর নাম: মতিলাল মাহাত বাড়ির নং : n0136 বয়স : 71 লিঙ্গ : মহিলা	XWQ2437184	ফটো উপলব্ধ	816 নাম : সুশান্ত মাহাত পিতার নাম: অনিল মাহাত বাড়ির নং : n0136 বয়স : 31 লিঙ্গ : পুরুষ	XWQ1522218	ফটো উপলব্ধ	817 নাম : তরুলতা মাহাত স্বামীর নাম: মদন মাহাত বাড়ির নং : n0136 বয়স : 66 লিঙ্গ : মহিলা	WB/33/232/159527	ফটো উপলব্ধ
818 নাম : সুনীল মাহাত মায়ের নাম: খাঁদি মাহাত বাড়ির নং : n0136 বয়স : 52 লিঙ্গ : পুরুষ	WB/33/232/159545	ফটো উপলব্ধ	819 নাম : অনিমা মাহাত স্বামীর নাম: সুনীল মাহাত বাড়ির নং : n0136 বয়স : 35 লিঙ্গ : মহিলা	XWQ1230721	ফটো উপলব্ধ	820 নাম : রাধানাথ মাহাত পিতার নাম: রবি মাহাত বাড়ির নং : n0137 বয়স : 66 লিঙ্গ : পুরুষ	WB/33/232/159543	ফটো উপলব্ধ
821 নাম : তুলনা মাহাত স্বামীর নাম: রাধানাথ মাহাত বাড়ির নং : n0137 বয়স : 59 লিঙ্গ : মহিলা	WB/33/232/159540	ফটো উপলব্ধ	822 নাম : কৃষ্ণপ্রসাদ মাহাত পিতার নাম: রবি মাহাত বাড়ির নং : n0137 বয়স : 51 লিঙ্গ : পুরুষ	WB/33/232/159557	ফটো উপলব্ধ	823 নাম : মধুসূদন মাহাত পিতার নাম: গৌর মাহাত বাড়ির নং : n0138 বয়স : 66 লিঙ্গ : পুরুষ	WB/33/232/159567	ফটো উপলব্ধ
824 নাম : মালতী মাহাত স্বামীর নাম: মধুসূদন মাহাত বাড়ির নং : n0138 বয়স : 59 লিঙ্গ : মহিলা	WB/33/232/159434	ফটো উপলব্ধ	825 নাম : যদুনাথ মাহাত পিতার নাম: গৌর মাহাত বাড়ির নং : n0138 বয়স : 61 লিঙ্গ : পুরুষ	WB/33/232/159641	ফটো উপলব্ধ	826 নাম : সাবিত্রী মাহাত স্বামীর নাম: যদুনাথ মাহাত বাড়ির নং : n0138 বয়স : 55 লিঙ্গ : মহিলা	WB/33/232/159442	ফটো উপলব্ধ
827 নাম : বিনাপানি মাহাত স্বামীর নাম: প্রফুল্ল মাহাত বাড়ির নং : n0139 বয়স : 61 লিঙ্গ : মহিলা	WB/33/232/159431	ফটো উপলব্ধ	828 নাম : সোমনাথ মাহাত পিতার নাম: প্রফুল্ল মাহাত বাড়ির নং : n0139 বয়স : 36 লিঙ্গ : পুরুষ	XWQ1146778	ফটো উপলব্ধ	829 নাম : দুর্গা মাহাত স্বামীর নাম: সোমনাথ মাহাত বাড়ির নং : n0139 বয়স : 29 লিঙ্গ : মহিলা	XWQ1738426	ফটো উপলব্ধ
830 নাম : অবিনাশ মাহাত পিতার নাম: প্রফুল্ল মাহাত বাড়ির নং : n0139 বয়স : 34 লিঙ্গ : পুরুষ	XWQ1230713	ফটো উপলব্ধ	831 নাম : কৃষ্ণা মাহাত স্বামীর নাম: অবিনাশ মাহাত বাড়ির নং : n0139 বয়স : 30 লিঙ্গ : মহিলা	XWQ1738467	ফটো উপলব্ধ	832 নাম : বৈদ্যনাথ মাহাত পিতার নাম: পূর্ণ মাহাত বাড়ির নং : n0139 বয়স : 75 লিঙ্গ : পুরুষ	XWQ2385748	ফটো উপলব্ধ

833 নাম : দিপালী মাহাত স্বামীর নাম: বৈদ্যনাথ মাহাত বাড়ির নং : n0139 বয়স : 53 লিঙ্গ : মহিলা	WB/33/232/159432	834 নাম : হিমাংশু মাহাত পিতার নাম: বৈদ্যনাথ মাহাত বাড়ির নং : n0139 বয়স : 34 লিঙ্গ : পুরুষ	XWQ1230671	835 নাম : উপেন মাহাত পিতার নাম: মদনমোহন মাহাত বাড়ির নং : n0141 বয়স : 62 লিঙ্গ : পুরুষ	XWQ2248573
836 নাম : মঞ্জুরানী মাহাত স্বামীর নাম: উপেন মাহাত বাড়ির নং : n0141 বয়স : 57 লিঙ্গ : মহিলা	WB/33/232/159643	837 নাম : নূপেন মাহাত পিতার নাম: মদনমোহন মাহাত বাড়ির নং : n0141 বয়স : 59 লিঙ্গ : পুরুষ	CYS2271690	838 নাম : কবিতারানী মাহাত স্বামীর নাম: নূপেন মাহাত বাড়ির নং : n0141 বয়স : 53 লিঙ্গ : মহিলা	CYS2271708
839 নাম : ভাগ্যরানী মাহাত স্বামীর নাম: চুনারাম মাহাত বাড়ির নং : n0142 বয়স : 81 লিঙ্গ : মহিলা	WB/33/232/159526	840 নাম : অমলারানী মাহাত পিতার নাম: চুনারাম মাহাত বাড়ির নং : n0142 বয়স : 56 লিঙ্গ : মহিলা	WB/33/232/159528	841 নাম : অশ্বিনী মাহাত পিতার নাম: চুনারাম মাহাত বাড়ির নং : n0142 বয়স : 49 লিঙ্গ : পুরুষ	WB/33/232/159553
842 নাম : প্রমিলা মাহাত স্বামীর নাম: অশ্বিনী মাহাত বাড়ির নং : n0142 বয়স : 35 লিঙ্গ : মহিলা	XWQ1522275	843 নাম : শক্তিপদ মাহাত পিতার নাম: লালমোহন মাহাত বাড়ির নং : n0144 বয়স : 53 লিঙ্গ : পুরুষ	WB/33/232/159618	844 নাম : অষ্টমী মাহাত স্বামীর নাম: শক্তিপদ মাহাত বাড়ির নং : n0144 বয়স : 49 লিঙ্গ : মহিলা	WB/33/232/159621
845 নাম : লক্ষী মাহাত স্বামীর নাম: বৃন্দাবন মাহাত বাড়ির নং : n0171 বয়স : 37 লিঙ্গ : মহিলা	XWQ1146752	846 নাম : রেনুকা মাহাত স্বামীর নাম: কৃষ্ণ প্রসাদ মাহাত বাড়ির নং : n0172 বয়স : 44 লিঙ্গ : মহিলা	CYS1963487	847 নাম : মনোজ কুমার মাহাত পিতার নাম: উপেন মাহাত বাড়ির নং : n0173 বয়স : 42 লিঙ্গ : পুরুষ	CYS1963461
848 নাম : চঞ্চলা মাহাত স্বামীর নাম: মনোজ কুমার মাহাত বাড়ির নং : n0173 বয়স : 33 লিঙ্গ : মহিলা	XWQ1329135	849 নাম : বৃধন মাহাত স্বামীর নাম: রঞ্জিত মাহাত বাড়ির নং : n0174 বয়স : 43 লিঙ্গ : মহিলা	XWQ0248666	850 নাম : স্বপন মাহাত পিতার নাম: শম্ভু মাহাত বাড়ির নং : n0175 বয়স : 42 লিঙ্গ : পুরুষ	CYS1963529
851 নাম : অনিতা মাহাত স্বামীর নাম: স্বপন মাহাত বাড়ির নং : n0175 বয়স : 31 লিঙ্গ : মহিলা	XWQ1522267	852 নাম : শ্রীমতি মাহাত স্বামীর নাম: যোগেন্দ্র নাথ মাহাত বাড়ির নং : n0174 বয়স : 37 লিঙ্গ : মহিলা	XWQ1738434	853 নাম : মদনমোহন মাহাত পিতার নাম: লালমোহন মাহাত বাড়ির নং : n0263 বয়স : 93 লিঙ্গ : পুরুষ	WB/33/232/159399
854 নাম : পার্বতী মাহাত স্বামীর নাম: হিমাংশু মাহাত বাড়ির নং : n0139 বয়স : 31 লিঙ্গ : মহিলা	XWQ1918044	855 নাম : চন্দনা মাহাত স্বামীর নাম: গৌতম মাহাত বাড়ির নং : n0005 বয়স : 35 লিঙ্গ : মহিলা	XWQ1738210	856 নাম : বিকাশ মাহাত পিতার নাম: শক্তিপদ মাহাত বাড়ির নং : এন000 বয়স : 23 লিঙ্গ : পুরুষ	XWQ2198729
857 নাম : গৌতম মাহাত পিতার নাম: মহেন্দ্র মাহাত বাড়ির নং : n0005 বয়স : 42 লিঙ্গ : পুরুষ	XWQ1230549	858 নাম : সাবিত্রী মাহাত স্বামীর নাম: নগেন্দ্রনাথ মাহাত বাড়ির নং : n0006 বয়স : 61 লিঙ্গ : মহিলা	WB/33/232/159483	859 নাম : জ্যোৎস্না মাহাত স্বামীর নাম: ধীরেন মাহাত বাড়ির নং : এন0012 বয়স : 39 লিঙ্গ : মহিলা	XWQ1521996
860 নাম : অনুপ মাহাত পিতার নাম: সাধন মাহাত বাড়ির নং : ডোমগড় বয়স : 20 লিঙ্গ : পুরুষ	XWQ2436921	861 নাম : মুরলী মাহাত পিতার নাম: নূপেন্দ্র মাহাত বাড়ির নং : এন0141 বয়স : 26 লিঙ্গ : পুরুষ	XWQ2024776	862 নাম : সরোজিৎ মাহাত পিতার নাম: রাধানাথ মাহাত বাড়ির নং : এন0279 বয়স : 28 লিঙ্গ : পুরুষ	XWQ1958404

863	WB/33/232/159450	ফটো উপলব্ধ	864	WB/33/232/159522	ফটো উপলব্ধ	865	XWQ2198885	ফটো উপলব্ধ
নাম : শম্ভুনাথ মাহাত পিতার নাম: উমাচরণ মাহাত বাড়ির নং : n0143 বয়স : 81 লিঙ্গ : পুরুষ			নাম : হরিমতি মাহাত স্বামীর নাম: শম্ভুনাথ মাহাত বাড়ির নং : n0143 বয়স : 73 লিঙ্গ : মহিলা			নাম : সমীর মাহাত পিতার নাম: রঞ্জিত মাহাত বাড়ির নং : এন000 বয়স : 23 লিঙ্গ : পুরুষ		
866	XWQ1917954	ফটো উপলব্ধ	867	WB/33/232/159433	ফটো উপলব্ধ	868	WB/33/232/159644	ফটো উপলব্ধ
নাম : সৌরভ মাহাত পিতার নাম: প্রনব মাহাত বাড়ির নং : n0018 বয়স : 27 লিঙ্গ : পুরুষ			নাম : শুকুন্তলা মাহাত স্বামীর নাম: মহেন্দ্র মাহাত বাড়ির নং : n0005 বয়স : 67 লিঙ্গ : মহিলা			নাম : প্রফুল্ল মাহাত পিতার নাম: পূর্ণ মাহাত বাড়ির নং : n0139 বয়স : 69 লিঙ্গ : পুরুষ		
869	WB/33/232/159649	ফটো উপলব্ধ	870	XWQ0245308	ফটো উপলব্ধ	871	XWQ1958396	ফটো উপলব্ধ
নাম : রঞ্জিত মাহাত পিতার নাম: মহেন্দ্র মাহাত বাড়ির নং : n0005 বয়স : 43 লিঙ্গ : পুরুষ			নাম : যোগেন মাহাত পিতার নাম: মহেন্দ্র মাহাত বাড়ির নং : n0005 বয়স : 53 লিঙ্গ : পুরুষ			নাম : পরিমল সরেন পিতার নাম: গুরাই চন্দ্র সরেন বাড়ির নং : n0278 বয়স : 28 লিঙ্গ : পুরুষ		
872	CYS2190734	ফটো উপলব্ধ	873	XWQ2024834	ফটো উপলব্ধ	874	XWQ2318228	ফটো উপলব্ধ
নাম : পার্বতী হাঁসদা স্বামীর নাম: দাসমাত হাঁসদা বাড়ির নং : n0185 বয়স : 44 লিঙ্গ : মহিলা			নাম : শ্রীমন্ত হাঁসদা পিতার নাম: দাসমাত হাঁসদা বাড়ির নং : এন0185 বয়স : 27 লিঙ্গ : পুরুষ			নাম : মামনী সরেন স্বামীর নাম: রবি সরেন বাড়ির নং : এন056 বয়স : 24 লিঙ্গ : মহিলা		
875	XWQ2318426	ফটো উপলব্ধ	876	CYS1963610	ফটো উপলব্ধ	877	CYS1963586	ফটো উপলব্ধ
নাম : আশা সরেনা পিতার নাম: রবি সরেনা বাড়ির নং : এন0187 বয়স : 22 লিঙ্গ : পুরুষ			নাম : সোমবারী সরেন স্বামীর নাম: মঙ্গল সরেন বাড়ির নং : n0186 বয়স : 42 লিঙ্গ : মহিলা			নাম : রবি সরেন পিতার নাম: কদা সরেন বাড়ির নং : n0187 বয়স : 43 লিঙ্গ : পুরুষ		
878	CYS1964162	ফটো উপলব্ধ	879	WB/33/232/102162	ফটো উপলব্ধ	880	XWQ2446649	ফটো উপলব্ধ
নাম : আহুদী সরেন স্বামীর নাম: রবি সরেন বাড়ির নং : n0187 বয়স : 39 লিঙ্গ : মহিলা			নাম : লক্ষ্মীমনি সরেন স্বামীর নাম: লক্ষ্মন সরেন বাড়ির নং : n0270 বয়স : 63 লিঙ্গ : মহিলা			নাম : মঞ্জোদারী সিং স্বামীর নাম: দুঃখরাজ সিং বাড়ির নং : দোমগড় বয়স : 60 লিঙ্গ : মহিলা		
881	WB/33/232/159441	ফটো উপলব্ধ	882	XWQ1522259	ফটো উপলব্ধ	# 883	CYS1963636	ফটো উপলব্ধ
নাম : সজনী সিং স্বামীর নাম: সনাতন সিং বাড়ির নং : n0145 বয়স : 66 লিঙ্গ : মহিলা			নাম : শোভারানী সিং স্বামীর নাম: কানাই সিং বাড়ির নং : n0145 বয়স : 40 লিঙ্গ : মহিলা			নাম : বৈদ্যনাথ সিং পিতার নাম: দুঃখরাজ সিং বাড়ির নং : নং176 বয়স : 43 লিঙ্গ : পুরুষ		
884	XWQ1428796	ফটো উপলব্ধ	885	CYS1963644	ফটো উপলব্ধ	886	XWQ1625227	ফটো উপলব্ধ
নাম : মিতালী পাতর (সিং) স্বামীর নাম: বৈদ্যনাথ সিং বাড়ির নং : n0176 বয়স : 32 লিঙ্গ : মহিলা			নাম : বসন্ত সিং পিতার নাম: সনাতন সিং বাড়ির নং : n0176 বয়স : 42 লিঙ্গ : পুরুষ			নাম : ভবানী সিং স্বামীর নাম: বসন্ত সিং বাড়ির নং : n0176 বয়স : 37 লিঙ্গ : মহিলা		
887	WB/33/232/159081	ফটো উপলব্ধ	888	XWQ1428838	ফটো উপলব্ধ	889	XWQ1230739	ফটো উপলব্ধ
নাম : মনোরঞ্জন হাঁসদা পিতার নাম: দুর্গাপদ হাঁসদা বাড়ির নং : n0157 বয়স : 60 লিঙ্গ : পুরুষ			নাম : ঈশ্বর হাঁসদা পিতার নাম: মনোরঞ্জন হাঁসদা বাড়ির নং : n0157 বয়স : 35 লিঙ্গ : পুরুষ			নাম : ঋষিপদ হাঁসদা পিতার নাম: মনোরঞ্জন হাঁসদা বাড়ির নং : n0157 বয়স : 35 লিঙ্গ : পুরুষ		
890	XWQ0248849	ফটো উপলব্ধ	891	WB/33/232/159128	ফটো উপলব্ধ	892	XWQ1522234	ফটো উপলব্ধ
নাম : অসিত কুমার হাঁসদা পিতার নাম: দুর্গাপদ হাঁসদা বাড়ির নং : n0158 বয়স : 60 লিঙ্গ : পুরুষ			নাম : মঙ্গলী হাঁসদা স্বামীর নাম: অসিত কুমার হাঁসদা বাড়ির নং : n0158 বয়স : 51 লিঙ্গ : মহিলা			নাম : সোমা হাঁসদা পিতার নাম: অসিত কুমার হাঁসদা বাড়ির নং : n0158 বয়স : 33 লিঙ্গ : মহিলা		

893	WB/33/232/159519	ফটো উপলব্ধ	894	XWQ2095941	ফটো উপলব্ধ	895	XWQ1522226	ফটো উপলব্ধ
নাম : অনন্ত হাঁসদা পিতার নাম: দুর্গাপদ হাঁসদা বাড়ির নং : n0158 বয়স : 53 লিঙ্গ : পুরুষ			নাম : শুকুল মোনি হাঁসদা স্বামীর নাম: অনন্ত কুমার হাঁসদা বাড়ির নং : n0158 বয়স : 47 লিঙ্গ : মহিলা			নাম : করন হাঁসদা পিতার নাম: অনন্ত কুমার হাঁসদা বাড়ির নং : n0158 বয়স : 33 লিঙ্গ : পুরুষ		
896	WB/33/232/159278	ফটো উপলব্ধ	897	XWQ1428820	ফটো উপলব্ধ	898	XWQ1625177	ফটো উপলব্ধ
নাম : চন্দনী হাঁসদা স্বামীর নাম: রবীন্দ্রনাথ হাঁসদা বাড়ির নং : n0159 বয়স : 56 লিঙ্গ : মহিলা			নাম : হেমাল হাঁসদা পিতার নাম: রবীন্দ্রনাথ হাঁসদা বাড়ির নং : n0159 বয়স : 34 লিঙ্গ : পুরুষ			নাম : সেতেও হাঁসদা পিতার নাম: রবীন্দ্রনাথ হাঁসদা বাড়ির নং : n0159 বয়স : 31 লিঙ্গ : পুরুষ		
# 899	CYS2190742	ফটো উপলব্ধ	900	XWQ0248831	ফটো উপলব্ধ	901	XWQ1811124	ফটো উপলব্ধ
নাম : শোভারাম হাঁসদা পিতার নাম: রাম হাঁসদা বাড়ির নং : n0160 বয়স : 59 লিঙ্গ : পুরুষ			নাম : রবি সরেন পিতার নাম: লক্ষন সরেন বাড়ির নং : n0160 বয়স : 37 লিঙ্গ : পুরুষ			নাম : পবিত্র হাঁসদা পিতার নাম: অনন্ত হাঁসদা বাড়ির নং : n0158 বয়স : 28 লিঙ্গ : পুরুষ		
902	XWQ2143683	ফটো উপলব্ধ	903	XWQ2198877	ফটো উপলব্ধ	904	NVP1037258	ফটো উপলব্ধ
নাম : রামকিশোর হাঁসদা পিতার নাম: শোভারাম হাঁসদা বাড়ির নং : N0163 বয়স : 30 লিঙ্গ : পুরুষ			নাম : সুন্দর হাঁসদা পিতার নাম: দাসমাত হাঁসদা বাড়ির নং : এন000 বয়স : 23 লিঙ্গ : পুরুষ			নাম : সনকা হাঁসদা স্বামীর নাম: ঋষিপদ হাঁসদা বাড়ির নং : ডোমগড় বয়স : 37 লিঙ্গ : মহিলা		
# 905	XWQ2318285	ফটো উপলব্ধ	906	XWQ2365815	ফটো উপলব্ধ	907	XWQ2143691	ফটো উপলব্ধ
নাম : আকাশ হাঁসদা পিতার নাম: শোভারাম হাঁসদা বাড়ির নং : এন098 বয়স : 21 লিঙ্গ : পুরুষ			নাম : সঙ্গিতা হাঁসদা পিতার নাম: অসিত কুমার হাঁসদা বাড়ির নং : 105 বয়স : 21 লিঙ্গ : মহিলা			নাম : ললিতা হাঁসদা স্বামীর নাম: শোভারাম হাঁসদা বাড়ির নং : N0163 বয়স : 58 লিঙ্গ : মহিলা		
908	WB/33/232/159284	ফটো উপলব্ধ	909	XWQ2454957	ফটো উপলব্ধ	910	XWQ2497378	ফটো উপলব্ধ
নাম : রবীন্দ্রনাথ হাঁসদা পিতার নাম: বুড়ন হাঁসদা বাড়ির নং : n0159 বয়স : 66 লিঙ্গ : পুরুষ			নাম : অর্চনা সিং মায়ের নাম: শোভারানী সিং বাড়ির নং : এন0145 বয়স : 21 লিঙ্গ : মহিলা			নাম : মল্লিকা অর্জুন মাহাত পিতার নাম: তপন কুমার মাহাত বাড়ির নং : ডোমগড় বয়স : 19 লিঙ্গ : পুরুষ		
911	XWQ2499564	ফটো উপলব্ধ						
নাম : রাম মাহাত পিতার নাম: মতিলাল মাহাত বাড়ির নং : ডোমগড় বয়স : 20 লিঙ্গ : পুরুষ								

912 নাম : দুলালী বাক্কে স্বামীর নাম: বিশ্বনাথ বাক্কে বাড়ির নং : n0219 বয়স : 50 লিঙ্গ : মহিলা	WB/33/232/159343	ফটো উপলব্ধ	913 নাম : নীরেন বাক্কে পিতার নাম: দুঃখীরাম বাক্কে বাড়ির নং : n0220 বয়স : 66 লিঙ্গ : পুরুষ	WB/33/232/159424	ফটো উপলব্ধ	914 নাম : কাপুরমনি বাক্কে স্বামীর নাম: নীরেন বাক্কে বাড়ির নং : n0220 বয়স : 56 লিঙ্গ : মহিলা	WB/33/232/159425	ফটো উপলব্ধ
915 নাম : আরতী বাক্কে স্বামীর নাম: চুনারাম বাক্কে বাড়ির নং : n0221 বয়স : 53 লিঙ্গ : মহিলা	WB/33/232/159342	ফটো উপলব্ধ	916 নাম : শীকু বাক্কে পিতার নাম: দুঃখীরাম বাক্কে বাড়ির নং : n0221 বয়স : 60 লিঙ্গ : পুরুষ	WB/33/232/159274	ফটো উপলব্ধ	917 নাম : পার্বতী বাক্কে স্বামীর নাম: শীকু বাক্কে বাড়ির নং : n0221 বয়স : 49 লিঙ্গ : মহিলা	WB/33/232/159275	ফটো উপলব্ধ
918 নাম : দুঃখীরাম বাক্কে পিতার নাম: রামদু বাক্কে বাড়ির নং : n0222 বয়স : 61 লিঙ্গ : পুরুষ	CYS2271765	ফটো উপলব্ধ	919 নাম : বাসু বাক্কে পিতার নাম: রামদু বাক্কে বাড়ির নং : n0222 বয়স : 55 লিঙ্গ : পুরুষ	WB/33/232/159437	ফটো উপলব্ধ	920 নাম : ঠাকুরমনি বাক্কে স্বামীর নাম: বাসু বাক্কে বাড়ির নং : n0222 বয়স : 50 লিঙ্গ : মহিলা	WB/33/232/159436	ফটো উপলব্ধ
921 নাম : দোওগো বাক্কে পিতার নাম: রামদু বাক্কে বাড়ির নং : n0222 বয়স : 39 লিঙ্গ : মহিলা	XWQ1146828	ফটো উপলব্ধ	922 নাম : রানী বাক্কে স্বামীর নাম: দুঃখীরাম বাক্কে বাড়ির নং : n0222 বয়স : 53 লিঙ্গ : মহিলা	CYS2271773	ফটো উপলব্ধ	923 নাম : রামদু বাক্কে পিতার নাম: দুঃখীরাম বাক্কে বাড়ির নং : n0222 বয়স : 31 লিঙ্গ : পুরুষ	XWQ1625300	ফটো উপলব্ধ
924 নাম : রাবন বাক্কে পিতার নাম: সনাতন বাক্কে বাড়ির নং : n0223 বয়স : 56 লিঙ্গ : পুরুষ	WB/33/232/159255	ফটো উপলব্ধ	925 নাম : বালি বাক্কে স্বামীর নাম: সাগেন বাক্কে বাড়ির নং : এন000 বয়স : 23 লিঙ্গ : মহিলা	XWQ2198232	ফটো উপলব্ধ	926 নাম : মৌমিতা বাক্কে পিতার নাম: শীকু বাক্কে বাড়ির নং : এন000 বয়স : 24 লিঙ্গ : মহিলা	XWQ2198588	ফটো উপলব্ধ
927 নাম : মঙ্গলী বাক্কে পিতার নাম: পীথ বাক্কে বাড়ির নং : এন075 বয়স : 24 লিঙ্গ : মহিলা	XWQ2318236	ফটো উপলব্ধ	928 নাম : জলমনি বাক্কে স্বামীর নাম: রামদু বাক্কে বাড়ির নং : এন002 বয়স : 26 লিঙ্গ : মহিলা	XWQ2248375	ফটো উপলব্ধ	929 নাম : সাগেন বাক্কে পিতার নাম: বাসু বাক্কে বাড়ির নং : n0222 বয়স : 28 লিঙ্গ : পুরুষ	XWQ1918101	ফটো উপলব্ধ
930 নাম : দুধিরাম বাক্কে পিতার নাম: চুনারাম বাক্কে বাড়ির নং : n0221 বয়স : 27 লিঙ্গ : পুরুষ	XWQ1918077	ফটো উপলব্ধ	931 নাম : সনাতন বাক্কে পিতার নাম: বিশ্বনাথ বাক্কে বাড়ির নং : n0223 বয়স : 27 লিঙ্গ : পুরুষ	XWQ1918085	ফটো উপলব্ধ	932 নাম : সুনিয়া বাক্কে পিতার নাম: চামরু বাক্কে বাড়ির নং : n0226 বয়স : 26 লিঙ্গ : মহিলা	XWQ2005973	ফটো উপলব্ধ
933 নাম : মুক্ষিমনি বাক্কে স্বামীর নাম: রাবন বাক্কে বাড়ির নং : n0223 বয়স : 51 লিঙ্গ : মহিলা	WB/33/232/159256	ফটো উপলব্ধ	934 নাম : বিশ্বনাথ বাক্কে পিতার নাম: সনাতন বাক্কে বাড়ির নং : n0223 বয়স : 53 লিঙ্গ : পুরুষ	WB/33/232/159273	ফটো উপলব্ধ	935 নাম : বাবুলাল বাক্কে পিতার নাম: সনাতন বাক্কে বাড়ির নং : n0223 বয়স : 50 লিঙ্গ : পুরুষ	XWQ2248607	ফটো উপলব্ধ
936 নাম : দুলালী বাক্কে স্বামীর নাম: বাবুলাল বাক্কে বাড়ির নং : n0223 বয়স : 44 লিঙ্গ : মহিলা	CYS1304716	ফটো উপলব্ধ	937 নাম : লস বাক্কে পিতার নাম: সনাতন বাক্কে বাড়ির নং : n0223 বয়স : 43 লিঙ্গ : পুরুষ	CYS1304708	ফটো উপলব্ধ	938 নাম : মালতী বাক্কে স্বামীর নাম: রঘুনাথ বাক্কে বাড়ির নং : n0224 বয়স : 61 লিঙ্গ : মহিলা	CYS1963727	ফটো উপলব্ধ
939 নাম : বিশ্বনাথ বাক্কে পিতার নাম: রঘুনাথ বাক্কে বাড়ির নং : n0224 বয়স : 30 লিঙ্গ : পুরুষ	XWQ1625292	ফটো উপলব্ধ	940 নাম : চামরু বাক্কে পিতার নাম: ধনীরাম বাক্কে বাড়ির নং : n0226 বয়স : 53 লিঙ্গ : পুরুষ	CYS2375319	ফটো উপলব্ধ	941 নাম : ঘানীরাম বাক্কে পিতার নাম: চামরু বাক্কে বাড়ির নং : n0226 বয়স : 29 লিঙ্গ : পুরুষ	XWQ1738525	ফটো উপলব্ধ

942 নাম : ধনীরাম বাস্ক পিতার নাম: মাতাল বাস্ক বাড়ির নং : 150 বয়স : 81 লিঙ্গ : পুরুষ	CYS2410587 ফটো উপলব্ধ	943 নাম : পিথ বাস্ক পিতার নাম: ধনীরাম বাস্ক বাড়ির নং : 150 বয়স : 56 লিঙ্গ : পুরুষ	CYS2375327 ফটো উপলব্ধ	944 নাম : পানী বাস্ক স্বামীর নাম: পিথ বাস্ক বাড়ির নং : 150 বয়স : 50 লিঙ্গ : মহিলা	CYS2410603 ফটো উপলব্ধ
945 নাম : সুকল মনি বাস্ক স্বামীর নাম: চামরু বাস্ক বাড়ির নং : 152 বয়স : 51 লিঙ্গ : মহিলা	CYS2375335 ফটো উপলব্ধ	946 নাম : লক্ষ্মন মুরমু পিতার নাম: দুর্গাচরন মুরমু বাড়ির নং : এন000 বয়স : 25 লিঙ্গ : পুরুষ	XWQ2197614 ফটো উপলব্ধ	947 নাম : চাঁদ মুরমু পিতার নাম: মহেন্দ্রনাথ মুরমু বাড়ির নং : এন000 বয়স : 25 লিঙ্গ : পুরুষ	XWQ2197648 ফটো উপলব্ধ
948 নাম : উপেন মুরমু পিতার নাম: রবীন মুরমু বাড়ির নং : N0001 বয়স : 34 লিঙ্গ : মহিলা	XWQ2143881 ফটো উপলব্ধ	949 নাম : কাজলমনি মুরমু পিতার নাম: রবীন মুরমু বাড়ির নং : n0213 বয়স : 29 লিঙ্গ : মহিলা	XWQ1811140 ফটো উপলব্ধ	950 নাম : রাম চন্দ্র মুরমু পিতার নাম: দুর্গা চরন মুরমু বাড়ির নং : n0213 বয়স : 29 লিঙ্গ : পুরুষ	XWQ1811157 ফটো উপলব্ধ
951 নাম : দুলালী মুরমু পিতার নাম: পরান মুরমু বাড়ির নং : n0214 বয়স : 51 লিঙ্গ : মহিলা	WB/33/232/159376 ফটো উপলব্ধ	952 নাম : রাইমনি মুরমু স্বামীর নাম: ফাগু মুরমু বাড়ির নং : n0214 বয়স : 47 লিঙ্গ : মহিলা	WB/33/232/159375 ফটো উপলব্ধ	953 নাম : পূর্ণিমা মুরমু পিতার নাম: ফাগু মুরমু বাড়ির নং : n0214 বয়স : 29 লিঙ্গ : মহিলা	XWQ1738509 ফটো উপলব্ধ
954 নাম : কাজলমনি মুরমু স্বামীর নাম: ধনঞ্জয় মুরমু বাড়ির নং : n0214 বয়স : 45 লিঙ্গ : মহিলা	CYS1305200 ফটো উপলব্ধ	955 নাম : রবীন মুরমু পিতার নাম: চাঁদ মুরমু বাড়ির নং : n0205 বয়স : 56 লিঙ্গ : পুরুষ	CYS1261148 ফটো উপলব্ধ	956 নাম : মহেন্দ্রনাথ মুরমু পিতার নাম: চাঁদ মুরমু বাড়ির নং : n0205 বয়স : 54 লিঙ্গ : পুরুষ	WB/33/232/159349 ফটো উপলব্ধ
957 নাম : রানী মুরমু স্বামীর নাম: বাবলু মুরমু বাড়ির নং : n0205 বয়স : 66 লিঙ্গ : মহিলা	WB/33/232/159189 ফটো উপলব্ধ	958 নাম : অঞ্জলী মুরমু পিতার নাম: বাবলু মুরমু বাড়ির নং : n0205 বয়স : 41 লিঙ্গ : মহিলা	CYS1964154 ফটো উপলব্ধ	959 নাম : গঙ্গামনি মুরমু স্বামীর নাম: মহেন্দ্র মুরমু বাড়ির নং : n0205 বয়স : 51 লিঙ্গ : মহিলা	WB/33/232/159438 ফটো উপলব্ধ
960 নাম : পানমনি মুরমু স্বামীর নাম: রবীন মুরমু বাড়ির নং : n0205 বয়স : 50 লিঙ্গ : মহিলা	WB/33/232/159481 ফটো উপলব্ধ	961 নাম : ভাবী মুরমু স্বামীর নাম: দুর্গাচরন মুরমু বাড়ির নং : n0213 বয়স : 54 লিঙ্গ : মহিলা	WB/33/232/159266 ফটো উপলব্ধ	962 নাম : কালিরাম মুরমু পিতার নাম: লক্ষণ মুরমু বাড়ির নং : n0213 বয়স : 66 লিঙ্গ : পুরুষ	WB/33/232/159444 ফটো উপলব্ধ
963 নাম : লক্ষীমনি মুরমু স্বামীর নাম: কালিরাম মুরমু বাড়ির নং : n0213 বয়স : 53 লিঙ্গ : মহিলা	WB/33/232/159673 ফটো উপলব্ধ	964 নাম : পরমেশ্বর মুরমু পিতার নাম: লক্ষণ মুরমু বাড়ির নং : n0213 বয়স : 56 লিঙ্গ : পুরুষ	WB/33/232/159672 ফটো উপলব্ধ	965 নাম : নীলমনি মুরমু স্বামীর নাম: পরমেশ্বর মুরমু বাড়ির নং : 27 বয়স : 38 লিঙ্গ : মহিলা	CYS2410546 ফটো উপলব্ধ
966 নাম : রাজীব মুরমু পিতার নাম: কালিরাম মুরমু বাড়ির নং : n0213 বয়স : 36 লিঙ্গ : পুরুষ	XWQ1230804 ফটো উপলব্ধ	967 নাম : নীলিমা মুরমু পিতার নাম: দুর্গাচরন মুরমু বাড়ির নং : n0213 বয়স : 34 লিঙ্গ : মহিলা	XWQ1522291 ফটো উপলব্ধ	968 নাম : শ্রীমতী মাণ্ডি স্বামীর নাম: রাইসেন মাণ্ডি বাড়ির নং : n0217 বয়স : 55 লিঙ্গ : মহিলা	WB/33/232/159370 ফটো উপলব্ধ
969 নাম : লক্ষীরাম মাণ্ডি পিতার নাম: সনাতন মাণ্ডি বাড়ির নং : n0217 বয়স : 56 লিঙ্গ : পুরুষ	WB/33/232/159410 ফটো উপলব্ধ	970 নাম : সনাতন মাণ্ডি পিতার নাম: লক্ষীরাম মাণ্ডি বাড়ির নং : n0217 বয়স : 33 লিঙ্গ : পুরুষ	XWQ1522283 ফটো উপলব্ধ	971 নাম : সুতামনি মাণ্ডি স্বামীর নাম: সনাতন মাণ্ডি বাড়ির নং : n0217 বয়স : 32 লিঙ্গ : মহিলা	XWQ1738533 ফটো উপলব্ধ

972	XWQ1738475	ফটো উপলব্ধ	973	XWQ1738459	ফটো উপলব্ধ	974	XWQ2199511	ফটো উপলব্ধ
নাম : বারি মান্ডি পিতার নাম: রাইসেন মান্ডি বাড়ির নং : n0217 বয়স : 30 লিঙ্গ : মহিলা			নাম : জবা সরেন স্বামীর নাম: বাবুলাল সরেন বাড়ির নং : 3 বয়স : 29 লিঙ্গ : মহিলা			নাম : ধর্মনি সরেন পিতার নাম: কুন্ডুর সরেন বাড়ির নং : এন0025 বয়স : 27 লিঙ্গ : মহিলা		
975	XWQ2198117	ফটো উপলব্ধ	976	XWQ2428688	ফটো উপলব্ধ	977	XWQ2198182	ফটো উপলব্ধ
নাম : সনাতন সরেন পিতার নাম: নিমাই চন্দ্র সরেন বাড়ির নং : এন000 বয়স : 45 লিঙ্গ : পুরুষ			নাম : প্রিয়ান্বিতা সারেন পিতার নাম: সনাতন সারেন বাড়ির নং : বাঁশকেটিয়া পো- আঙুইবিলা প্ল- বেল্পহা বয়স : 21 লিঙ্গ : মহিলা			নাম : সুনন্দা সরেন স্বামীর নাম: সনাতন সরেন বাড়ির নং : এন000 বয়স : 39 লিঙ্গ : মহিলা		
978	XWQ2318343	ফটো উপলব্ধ	979	WB/33/232/159448	ফটো উপলব্ধ	980	CYS2190767	ফটো উপলব্ধ
নাম : করণ চাঁদ সরেন পিতার নাম: হরেন্দ্র নাথ সরেন বাড়ির নং : এন89 বয়স : 21 লিঙ্গ : পুরুষ			নাম : সারথী সরেন স্বামীর নাম: মানসিং সরেন বাড়ির নং : n0215 বয়স : 69 লিঙ্গ : মহিলা			নাম : এভেন সরেন পিতার নাম: মানসিং সরেন বাড়ির নং : n0215 বয়স : 40 লিঙ্গ : পুরুষ		
981	XWQ1738517	ফটো উপলব্ধ	982	CYS2271807	ফটো উপলব্ধ	983	CYS2410629	ফটো উপলব্ধ
নাম : কাজলমনি সরেন স্বামীর নাম: এভেন সরেন বাড়ির নং : n0215 বয়স : 38 লিঙ্গ : মহিলা			নাম : বিক্রম সরেন পিতার নাম: ছোটনাথ সরেন বাড়ির নং : n0215 বয়স : 67 লিঙ্গ : পুরুষ			নাম : দুঃখু সরেন পিতার নাম: ভগান সরেন বাড়ির নং : 21 বয়স : 40 লিঙ্গ : পুরুষ		
984	XWQ1230754	ফটো উপলব্ধ	985	CYS1304625	ফটো উপলব্ধ	986	CYS1964170	ফটো উপলব্ধ
নাম : পার্বতী সরেন স্বামীর নাম: দুঃখু সরেন বাড়ির নং : n0207 বয়স : 36 লিঙ্গ : মহিলা			নাম : হরেন্দ্রনাথ সরেন মায়ের নাম: সাজমনি সরেন বাড়ির নং : n0208 বয়স : 47 লিঙ্গ : পুরুষ			নাম : সুরজমনি সরেন স্বামীর নাম: হরেন্দ্রনাথ সরেন বাড়ির নং : n0208 বয়স : 39 লিঙ্গ : মহিলা		
987	CYS1304658	ফটো উপলব্ধ	988	XWQ1522325	ফটো উপলব্ধ	989	WB/33/232/159277	ফটো উপলব্ধ
নাম : নরেন্দ্রনাথ সরেন মায়ের নাম: সাজমনি সরেন বাড়ির নং : n0208 বয়স : 44 লিঙ্গ : পুরুষ			নাম : সুমিত্রা সরেন স্বামীর নাম: নরেন্দ্রনাথ সরেন বাড়ির নং : n0208 বয়স : 32 লিঙ্গ : মহিলা			নাম : কুন্ডুর সরেন পিতার নাম: বিশ্বনাথ সরেন বাড়ির নং : n0209 বয়স : 75 লিঙ্গ : পুরুষ		
990	WB/33/232/159379	ফটো উপলব্ধ	991	CYS1305523	ফটো উপলব্ধ	992	CYS1305234	ফটো উপলব্ধ
নাম : চুড়ামনি সরেন পিতার নাম: বিশ্বনাথ সরেন বাড়ির নং : n0209 বয়স : 61 লিঙ্গ : মহিলা			নাম : চাতুর সরেন পিতার নাম: ছোটনাথ সরেন বাড়ির নং : n0215 বয়স : 63 লিঙ্গ : পুরুষ			নাম : দুলালী সরেন স্বামীর নাম: চাতুর সরেন বাড়ির নং : n0215 বয়স : 43 লিঙ্গ : মহিলা		
993	WB/33/232/159585	ফটো উপলব্ধ	994	XWQ1625334	ফটো উপলব্ধ	995	XWQ1625243	ফটো উপলব্ধ
নাম : কানাই সরেন পিতার নাম: ছোটনাথ সরেন বাড়ির নং : n0215 বয়স : 52 লিঙ্গ : পুরুষ			নাম : ছিতামনি সরেন স্বামীর নাম: কানাই সরেন বাড়ির নং : n0215 বয়স : 30 লিঙ্গ : মহিলা			নাম : মার্শাল সরেন পিতার নাম: বিশ্বনাথ সরেন বাড়ির নং : n0215 বয়স : 30 লিঙ্গ : পুরুষ		
996	CYS1963628	ফটো উপলব্ধ	997	CYS2375301	ফটো উপলব্ধ	998	WB/33/232/159323	ফটো উপলব্ধ
নাম : বাবুলাল সরেন পিতার নাম: লিপা সরেন বাড়ির নং : n0270 বয়স : 41 লিঙ্গ : পুরুষ			নাম : মিতালী সিং(সর্দার) স্বামীর নাম: বিকাশ চন্দ্র সর্দার বাড়ির নং : n0270 বয়স : 37 লিঙ্গ : মহিলা			নাম : মঙ্গল সরেন পিতার নাম: লিপা সরেন বাড়ির নং : n0165 বয়স : 49 লিঙ্গ : পুরুষ		
999	WB/33/232/159414	ফটো উপলব্ধ	1000	WB/33/232/159367	ফটো উপলব্ধ	1001	WB/33/232/159285	ফটো উপলব্ধ
নাম : জবামনি সরেন স্বামীর নাম: নিমাই সরেন বাড়ির নং : n0206 বয়স : 69 লিঙ্গ : মহিলা			নাম : হপনা সরেন পিতার নাম: ছোটনাথ সরেন বাড়ির নং : n0216 বয়স : 59 লিঙ্গ : পুরুষ			নাম : বাসুদেব সরেন পিতার নাম: কুন্ডুর সরেন বাড়ির নং : n0218 বয়স : 49 লিঙ্গ : পুরুষ		

1002 নাম : শর্মিলা সরেন স্বামীর নাম: বিশ্বনাথ সরেন বাড়ির নং : n0239 বয়স : 31 লিঙ্গ : মহিলা	XWQ1625318 ফটো উপলব্ধ	1003 নাম : ঠাকুরদাস বাস্কে পিতার নাম: নীরেন বাস্কে বাড়ির নং : n0239 বয়স : 37 লিঙ্গ : পুরুষ	XWQ1146810 ফটো উপলব্ধ	1004 নাম : জয়ন্তী সরেন পিতার নাম: দুখীরাম সরেন বাড়ির নং : n0240 বয়স : 42 লিঙ্গ : মহিলা	CYS1963784 ফটো উপলব্ধ
1005 নাম : নীলিমা সরেন পিতার নাম: নিমাই চন্দ্র সরেন বাড়ির নং : n0206 বয়স : 30 লিঙ্গ : মহিলা	XWQ1738483 ফটো উপলব্ধ	1006 নাম : মাতী সরেন(হেমব্রম) স্বামীর নাম: মকর হেমব্রম বাড়ির নং : 138 বয়স : 43 লিঙ্গ : মহিলা	CYS2410579 ফটো উপলব্ধ	1007 নাম : গুনধর সিং পিতার নাম: সুরেন্দ্রনাথ সিং বাড়ির নং : n0204 বয়স : 27 লিঙ্গ : পুরুষ	XWQ1918135 ফটো উপলব্ধ
1008 নাম : সুরেশ সিং পিতার নাম: মহেন্দ্র সিং বাড়ির নং : n0194 বয়স : 30 লিঙ্গ : পুরুষ	XWQ1918168 ফটো উপলব্ধ	1009 নাম : সীতা মনি বাস্কে স্বামীর নাম: নরেন বাস্কে বাড়ির নং : এন25 বয়স : 25 লিঙ্গ : মহিলা	XWQ2318210 ফটো উপলব্ধ	1010 নাম : পরেশ সিং পিতার নাম: মহেন্দ্র সিং বাড়ির নং : N0194 বয়স : 28 লিঙ্গ : পুরুষ	XWQ2143725 ফটো উপলব্ধ
1011 নাম : ভবানী সিং স্বামীর নাম: সুজন সিং বাড়ির নং : এন000 বয়স : 23 লিঙ্গ : মহিলা	XWQ2198844 ফটো উপলব্ধ	1012 নাম : ক্ষীরেন বাস্কে পিতার নাম: কানু বাস্কে বাড়ির নং : n0189 বয়স : 32 লিঙ্গ : পুরুষ	XWQ1522317 ফটো উপলব্ধ	1013 নাম : সুশীলা সিং স্বামীর নাম: বনমালী সিং বাড়ির নং : n0189 বয়স : 59 লিঙ্গ : মহিলা	XWQ0249474 ফটো উপলব্ধ
1014 নাম : সঞ্জিত সিং পিতার নাম: বনমালী সিং বাড়ির নং : n0189 বয়স : 34 লিঙ্গ : পুরুষ	XWQ1230812 ফটো উপলব্ধ	1015 নাম : রেনুকা সিং স্বামীর নাম: হরিশচন্দ্র সিং বাড়ির নং : n0192 বয়স : 29 লিঙ্গ : মহিলা	XWQ1988435 ফটো উপলব্ধ	1016 নাম : মালতী সিং স্বামীর নাম: মথুর সিং বাড়ির নং : n0231 বয়স : 43 লিঙ্গ : মহিলা	CYS1963891 ফটো উপলব্ধ
1017 নাম : মন্থাথ সিং পিতার নাম: পেলারাম সিং বাড়ির নং : n0231 বয়স : 38 লিঙ্গ : পুরুষ	CYS1963883 ফটো উপলব্ধ	1018 নাম : বিজলা সিং স্বামীর নাম: যামিনীকান্ত সিং বাড়ির নং : N0201 বয়স : 25 লিঙ্গ : মহিলা	XWQ2143865 ফটো উপলব্ধ	1019 নাম : সরস্বতী সিং স্বামীর নাম: মন্থাথ সিং বাড়ির নং : n0231 বয়স : 35 লিঙ্গ : মহিলা	XWQ1230846 ফটো উপলব্ধ
1020 নাম : সন্তোষ সিং পিতার নাম: নরেন সিং বাড়ির নং : n0194 বয়স : 40 লিঙ্গ : পুরুষ	XWQ0249813 ফটো উপলব্ধ	1021 নাম : যোগেন্দ্রনাথ সিং পিতার নাম: রবি সিং বাড়ির নং : n0194 বয়স : 59 লিঙ্গ : পুরুষ	WB/33/232/159477 ফটো উপলব্ধ	1022 নাম : গুরাই সিং পিতার নাম: হাড়িরাম সিং বাড়ির নং : n0196 বয়স : 71 লিঙ্গ : পুরুষ	WB/33/232/159109 ফটো উপলব্ধ
1023 নাম : পরী সিং স্বামীর নাম: গুরাই সিং বাড়ির নং : n0196 বয়স : 61 লিঙ্গ : মহিলা	WB/33/232/159091 ফটো উপলব্ধ	1024 নাম : কৃষ্ণ সিং পিতার নাম: গুরাই সিং বাড়ির নং : n0196 বয়স : 30 লিঙ্গ : পুরুষ	XWQ1625284 ফটো উপলব্ধ	1025 নাম : ভবানী সিং স্বামীর নাম: সীতারাম সিং বাড়ির নং : n0197 বয়স : 101 লিঙ্গ : মহিলা	WB/33/232/159158 ফটো উপলব্ধ
1026 নাম : মনোরঞ্জন সিং পিতার নাম: সীতারাম সিং বাড়ির নং : n0197 বয়স : 53 লিঙ্গ : পুরুষ	WB/33/232/159031 ফটো উপলব্ধ	1027 নাম : মোহিত সিং পিতার নাম: হিকিম সিং বাড়ির নং : n0198 বয়স : 39 লিঙ্গ : পুরুষ	XWQ0249722 ফটো উপলব্ধ	1028 নাম : নিতাই সিং পিতার নাম: হিকিম সিং বাড়ির নং : n0198 বয়স : 35 লিঙ্গ : পুরুষ	XWQ1230838 ফটো উপলব্ধ
1029 নাম : ধরনী সিং পিতার নাম: হিকিম সিং বাড়ির নং : n0198 বয়স : 32 লিঙ্গ : পুরুষ	XWQ1428846 ফটো উপলব্ধ	1030 নাম : বিজলী সিং স্বামীর নাম: ধরনী সিং বাড়ির নং : n0198 বয়স : 33 লিঙ্গ : মহিলা	XWQ1428853 ফটো উপলব্ধ	1031 নাম : খুরানী সিং স্বামীর নাম: শুকলাল সিং বাড়ির নং : n0199 বয়স : 48 লিঙ্গ : মহিলা	XWQ0249771 ফটো উপলব্ধ

1032	WB/33/232/159650	ফটো উপলব্ধ	নাম : মনসারাম সিং পিতার নাম: পরাণ সিং বাড়ির নং : n0201 বয়স : 58 লিঙ্গ : পুরুষ
1033	WB/33/232/159652	ফটো উপলব্ধ	নাম : উষারানী সিং স্বামীর নাম: মনসারাম সিং বাড়ির নং : n0201 বয়স : 51 লিঙ্গ : মহিলা
1034	XWQ1625276	ফটো উপলব্ধ	নাম : তাপস সিং পিতার নাম: মনসারাম সিং বাড়ির নং : n0201 বয়স : 30 লিঙ্গ : পুরুষ
1035	WB/33/232/159034	ফটো উপলব্ধ	নাম : গণেশ সিং পিতার নাম: পরাণ সিং বাড়ির নং : n0201 বয়স : 51 লিঙ্গ : পুরুষ
1036	XWQ0249656	ফটো উপলব্ধ	নাম : কম্পনা সিং স্বামীর নাম: গণেশ সিং বাড়ির নং : n0201 বয়স : 37 লিঙ্গ : মহিলা
1037	WB/33/232/159199	ফটো উপলব্ধ	নাম : জননী সিং স্বামীর নাম: মনোরঞ্জন সিং বাড়ির নং : n0202 বয়স : 56 লিঙ্গ : মহিলা
1038	WB/33/232/159294	ফটো উপলব্ধ	নাম : পারুল সিং স্বামীর নাম: মনোরঞ্জন সিং বাড়ির নং : n0202 বয়স : 55 লিঙ্গ : মহিলা
1039	XWQ0249573	ফটো উপলব্ধ	নাম : অজয় সিং পিতার নাম: মনোরঞ্জন সিং বাড়ির নং : n0202 বয়স : 38 লিঙ্গ : পুরুষ
1040	XWQ0249581	ফটো উপলব্ধ	নাম : প্রতিমা সিং স্বামীর নাম: অজয় সিং বাড়ির নং : n0202 বয়স : 36 লিঙ্গ : মহিলা
1041	XWQ1230895	ফটো উপলব্ধ	নাম : যামিনীকান্ত সিং পিতার নাম: মনোরঞ্জন সিং বাড়ির নং : n0202 বয়স : 34 লিঙ্গ : পুরুষ
1042	WB/33/232/159076	ফটো উপলব্ধ	নাম : নিরঞ্জন সিং পিতার নাম: হরিপদ সিং বাড়ির নং : n0203 বয়স : 65 লিঙ্গ : পুরুষ
1043	WB/33/232/159203	ফটো উপলব্ধ	নাম : ভারতী সিং স্বামীর নাম: নিরঞ্জন সিং বাড়ির নং : n0203 বয়স : 55 লিঙ্গ : মহিলা
1044	XWQ1230770	ফটো উপলব্ধ	নাম : নবীন সিং পিতার নাম: নিরঞ্জন সিং বাড়ির নং : n0203 বয়স : 35 লিঙ্গ : পুরুষ
1045	WB/33/232/159182	ফটো উপলব্ধ	নাম : সুরেন্দ্রনাথ সিং পিতার নাম: হরিপদ সিং বাড়ির নং : n0204 বয়স : 58 লিঙ্গ : পুরুষ
1046	WB/33/232/159200	ফটো উপলব্ধ	নাম : সুমিত্রা সিং স্বামীর নাম: সুরেন্দ্র সিং বাড়ির নং : n0204 বয়স : 51 লিঙ্গ : মহিলা
1047	CYS1964006	ফটো উপলব্ধ	নাম : ভবতোষ সিং পিতার নাম: সুধীর সিং বাড়ির নং : n0229 বয়স : 42 লিঙ্গ : পুরুষ
1048	CYS2190809	ফটো উপলব্ধ	নাম : মঞ্জু সিং স্বামীর নাম: ভবতোষ সিং বাড়ির নং : n0229 বয়স : 39 লিঙ্গ : মহিলা
1049	CYS1963974	ফটো উপলব্ধ	নাম : শকুন্তলা সিং স্বামীর নাম: লক্ষণ সিং বাড়ির নং : n0230 বয়স : 47 লিঙ্গ : মহিলা
1050	CYS1963982	ফটো উপলব্ধ	নাম : ভরত সিং পিতার নাম: শিব সিং বাড়ির নং : n0230 বয়স : 46 লিঙ্গ : পুরুষ
1051	CYS2190791	ফটো উপলব্ধ	নাম : মঙ্গলী সিং স্বামীর নাম: ভরত সিং বাড়ির নং : n0230 বয়স : 39 লিঙ্গ : মহিলা
1052	CYS1964022	ফটো উপলব্ধ	নাম : রবীন্দ্রনাথ সিং পিতার নাম: হাড়িরাম সিং বাড়ির নং : n0233 বয়স : 43 লিঙ্গ : পুরুষ
1053	XWQ1329176	ফটো উপলব্ধ	নাম : অঞ্জলী সিং স্বামীর নাম: রবীন্দ্রনাথ সিং বাড়ির নং : n0233 বয়স : 34 লিঙ্গ : মহিলা
1054	CYS1963933	ফটো উপলব্ধ	নাম : বিশ্বনাথ সিং পিতার নাম: মনু সিং বাড়ির নং : n0234 বয়স : 43 লিঙ্গ : পুরুষ
1055	CYS1964048	ফটো উপলব্ধ	নাম : বুনুরানী সিং স্বামীর নাম: বুদ্ধেশ্বর সিং বাড়ির নং : n0235 বয়স : 44 লিঙ্গ : মহিলা
1056	CYS1964055	ফটো উপলব্ধ	নাম : গৌর সিং পিতার নাম: হিকিম সিং বাড়ির নং : n0235 বয়স : 43 লিঙ্গ : পুরুষ
1057	UOQ1473487	ফটো উপলব্ধ	নাম : কবিতা সিং স্বামীর নাম: সন্তোষ সিং বাড়ির নং : n0194 বয়স : 32 লিঙ্গ : মহিলা
1058	XWQ1811132	ফটো উপলব্ধ	নাম : জিতেন সিং পিতার নাম: গুরাই সিং বাড়ির নং : n0196 বয়স : 29 লিঙ্গ : পুরুষ
1059	XWQ1146802	ফটো উপলব্ধ	নাম : খুরানী সিং স্বামীর নাম: গৌর সিং বাড়ির নং : n0235 বয়স : 36 লিঙ্গ : মহিলা
1060	CYS1964063	ফটো উপলব্ধ	নাম : বৈদ্যনাথ সিং পিতার নাম: সীতারাম সিং বাড়ির নং : n0235 বয়স : 43 লিঙ্গ : পুরুষ
1061	XWQ1230762	ফটো উপলব্ধ	নাম : কাজলমণী সিং স্বামীর নাম: বৈদ্যনাথ সিং বাড়ির নং : n0235 বয়স : 34 লিঙ্গ : মহিলা

1062 নাম : রীনা সিং স্বামীর নাম: মনোরঞ্জন সিং বাড়ির নং : n0235 বয়স : 42 লিঙ্গ : মহিলা	CYS1964071 ফটো উপলব্ধ	1063 নাম : আরতী সিং স্বামীর নাম: সুশান্ত সিং বাড়ির নং : n0236 বয়স : 44 লিঙ্গ : মহিলা	CYS1964014 ফটো উপলব্ধ	1064 নাম : সনাতন সিং পিতার নাম: মনোরঞ্জন সিং বাড়ির নং : n0237 বয়স : 45 লিঙ্গ : পুরুষ	CYS1963941 ফটো উপলব্ধ
1065 নাম : জবা সিং স্বামীর নাম: সনাতন সিং বাড়ির নং : n0237 বয়স : 32 লিঙ্গ : মহিলা	XWQ1625250 ফটো উপলব্ধ	1066 নাম : পদ্মালোচন সিং পিতার নাম: মনোরঞ্জন সিং বাড়ির নং : n0237 বয়স : 43 লিঙ্গ : পুরুষ	CYS1963958 ফটো উপলব্ধ	1067 নাম : চন্দনা সিং স্বামীর নাম: পদ্মালোচন সিং বাড়ির নং : n0237 বয়স : 30 লিঙ্গ : মহিলা	XWQ1625326 ফটো উপলব্ধ
1068 নাম : মৌসুমী সিং স্বামীর নাম: ধীরেন্দ্রনাথ সিং বাড়ির নং : n0238 বয়স : 43 লিঙ্গ : মহিলা	CYS1963842 ফটো উপলব্ধ	1069 নাম : পুটি সিং স্বামীর নাম: যোগেন্দ্রনাথ সিং বাড়ির নং : n0243 বয়স : 38 লিঙ্গ : মহিলা	XWQ0249896 ফটো উপলব্ধ	1070 নাম : জ্যোৎস্না সিং স্বামীর নাম: নিতাই সিং বাড়ির নং : n0246 বয়স : 30 লিঙ্গ : মহিলা	XWQ1625235 ফটো উপলব্ধ
1071 নাম : সুখী সিং স্বামীর নাম: মনু সিং বাড়ির নং : n0008 বয়স : 59 লিঙ্গ : মহিলা	CYS1963925 ফটো উপলব্ধ	1072 নাম : সুধীর সিং পিতার নাম: নারান সিং বাড়ির নং : n0188 বয়স : 76 লিঙ্গ : পুরুষ	WB/33/232/159131 ফটো উপলব্ধ	1073 নাম : লক্ষ্মী সিং স্বামীর নাম: সুধীর সিং বাড়ির নং : n0188 বয়স : 71 লিঙ্গ : মহিলা	WB/33/232/159201 ফটো উপলব্ধ
1074 নাম : বিকাশ চন্দ্র সর্দার পিতার নাম: সুধীর চন্দ্র সর্দার বাড়ির নং : n0188 বয়স : 50 লিঙ্গ : পুরুষ	WB/33/232/159069 ফটো উপলব্ধ	1075 নাম : বিদু সিং স্বামীর নাম: শিবু সিং বাড়ির নং : n0189 বয়স : 90 লিঙ্গ : মহিলা	CYS2190783 ফটো উপলব্ধ	1076 নাম : বনমালি সিং পিতার নাম: শিবু সিং বাড়ির নং : n0189 বয়স : 66 লিঙ্গ : পুরুষ	XWQ0249441 ফটো উপলব্ধ
1077 নাম : লক্ষ্মণ সিং পিতার নাম: শিবু সিং বাড়ির নং : n0189 বয়স : 49 লিঙ্গ : পুরুষ	CYS1963909 ফটো উপলব্ধ	1078 নাম : কানু বাস্কো পিতার নাম: নারান বাস্কো বাড়ির নং : n0189 বয়স : 66 লিঙ্গ : পুরুষ	CYS2190825 ফটো উপলব্ধ	1079 নাম : নারান বাস্কো পিতার নাম: কানু বাস্কো বাড়ির নং : n0189 বয়স : 35 লিঙ্গ : পুরুষ	XWQ1230853 ফটো উপলব্ধ
1080 নাম : যমুনা সিং স্বামীর নাম: রাম সিং বাড়ির নং : n0189 বয়স : 45 লিঙ্গ : মহিলা	CYS2190817 ফটো উপলব্ধ	1081 নাম : মথুর সিং পিতার নাম: পেলারাম সিং বাড়ির নং : n0190 বয়স : 53 লিঙ্গ : পুরুষ	WB/33/232/159178 ফটো উপলব্ধ	1082 নাম : মনোতোষ সিং পিতার নাম: পেলারাম সিং বাড়ির নং : n0190 বয়স : 35 লিঙ্গ : পুরুষ	XWQ1230796 ফটো উপলব্ধ
1083 নাম : যশোদা সিং স্বামীর নাম: নিরঞ্জন সিং বাড়ির নং : n0190 বয়স : 63 লিঙ্গ : মহিলা	WB/33/232/159132 ফটো উপলব্ধ	1084 নাম : সুজন সিং পিতার নাম: নিরঞ্জন সিং বাড়ির নং : n0190 বয়স : 34 লিঙ্গ : পুরুষ	XWQ1230887 ফটো উপলব্ধ	1085 নাম : গুরুপদ সিং পিতার নাম: সাগর সিং বাড়ির নং : n0191 বয়স : 76 লিঙ্গ : পুরুষ	CYS1645134 ফটো উপলব্ধ
1086 নাম : বিশ্বনাথ সিং পিতার নাম: গুরুপদ সিং বাড়ির নং : n0191 বয়স : 34 লিঙ্গ : পুরুষ	XWQ1329150 ফটো উপলব্ধ	1087 নাম : নিধি সিং স্বামীর নাম: দুর্গা সিং বাড়ির নং : n0192 বয়স : 63 লিঙ্গ : মহিলা	WB/33/232/159159 ফটো উপলব্ধ	1088 নাম : হরিশচন্দ্র সিং পিতার নাম: দুর্গা সিং বাড়ির নং : n0192 বয়স : 36 লিঙ্গ : পুরুষ	XWQ1329168 ফটো উপলব্ধ
1089 নাম : হারাধন সিং পিতার নাম: কালীচরণ সিং বাড়ির নং : n0193 বয়স : 71 লিঙ্গ : পুরুষ	CYS2271849 ফটো উপলব্ধ	1090 নাম : গজেন সিং পিতার নাম: হারাধন সিং বাড়ির নং : n0193 বয়স : 30 লিঙ্গ : পুরুষ	XWQ1625342 ফটো উপলব্ধ	1091 নাম : মহেন্দ্র সিং পিতার নাম: রবি সিং বাড়ির নং : n0194 বয়স : 64 লিঙ্গ : পুরুষ	XWQ1230820 ফটো উপলব্ধ

1092 নাম : নরেন সিং পিতার নাম: রবি সিং বাড়ির নং : n0194 বয়স : 61 লিঙ্গ : পুরুষ	WB/33/232/159074 ফটো উপলব্ধ	1093 নাম : বিমলা সিং স্বামীর নাম: নরেন সিং বাড়ির নং : n0194 বয়স : 55 লিঙ্গ : মহিলা	WB/33/232/159202 ফটো উপলব্ধ	1094 নাম : বুদ্ধেশ্বর সিং পিতার নাম: হিকিম সিং বাড়ির নং : n 0235 বয়স : 47 লিঙ্গ : পুরুষ	CYS1964030 ফটো উপলব্ধ
1095 নাম : ঠাকুরমনি হাঁসদা স্বামীর নাম: কাল হাঁসদা বাড়ির নং : n0210 বয়স : 51 লিঙ্গ : মহিলা	WB/33/232/159411 ফটো উপলব্ধ	1096 নাম : জিতেন হাঁসদা পিতার নাম: কালী হাঁসদা বাড়ির নং : n0210 বয়স : 35 লিঙ্গ : পুরুষ	XWQ1230788 ফটো উপলব্ধ	1097 নাম : আলহাদী হাঁসদা স্বামীর নাম: জীতেন হাঁসদা বাড়ির নং : N0002 বয়স : 34 লিঙ্গ : মহিলা	XWQ2143808 ফটো উপলব্ধ
1098 নাম : মকর হেমব্রম পিতার নাম: বৈদ্যনাথ হেমব্রম বাড়ির নং : 151 বয়স : 48 লিঙ্গ : পুরুষ	CYS2410611 ফটো উপলব্ধ	1099 নাম : বৈদ্যনাথ হেমব্রম পিতার নাম: মকর হেমব্রম বাড়ির নং : 151 বয়স : 33 লিঙ্গ : পুরুষ	XWQ1522309 ফটো উপলব্ধ	1100 নাম : মাইমিন হেমব্রম স্বামীর নাম: নন্দলাল হেমব্রম বাড়ির নং : n0261 বয়স : 30 লিঙ্গ : মহিলা	XWQ1738491 ফটো উপলব্ধ
1101 নাম : সনাতন হেমব্রম পিতার নাম: দুলাল হেমব্রম বাড়ির নং : n0263 বয়স : 59 লিঙ্গ : পুরুষ	WB/33/232/171254 ফটো উপলব্ধ	1102 নাম : বিষ্ণুপদ হেমব্রম পিতার নাম: সনাতন হেমব্রম বাড়ির নং : n0264 বয়স : 42 লিঙ্গ : পুরুষ	XWQ0250381 ফটো উপলব্ধ	1103 নাম : সুধারানী হেমব্রম স্বামীর নাম: সনাতন হেমব্রম বাড়ির নং : n0266 বয়স : 57 লিঙ্গ : মহিলা	WB/33/232/171226 ফটো উপলব্ধ
1104 নাম : সম্পা হেমব্রম স্বামীর নাম: বিষ্ণুপদ হেমব্রম বাড়ির নং : n0264 বয়স : 26 লিঙ্গ : মহিলা	XWQ1988500 ফটো উপলব্ধ	1105 নাম : সোমবারী হেমব্রম স্বামীর নাম: সাহেবরাম হেমব্রম বাড়ির নং : n0212 বয়স : 81 লিঙ্গ : মহিলা	WB/33/232/159374 ফটো উপলব্ধ	1106 নাম : নন্দলাল হেমব্রম পিতার নাম: সনাতন হেমব্রম বাড়ির নং : n0212 বয়স : 36 লিঙ্গ : পুরুষ	XWQ1230879 ফটো উপলব্ধ
1107 নাম : কবিতা সিং স্বামীর নাম: কৃষ্ণ সিং বাড়ির নং : বাঁশকেটিয়া বয়স : 23 লিঙ্গ : মহিলা	XWQ2454478 ফটো উপলব্ধ	1108 নাম : দেবাশিস সিং পিতার নাম: মহেন্দ্র সিং বাড়ির নং : এন0194 বয়স : 20 লিঙ্গ : পুরুষ	XWQ2454973 ফটো উপলব্ধ	1109 নাম : কিংসুক সিং পিতার নাম: ভবতোষ সিং বাড়ির নং : এন0229 বয়স : 19 লিঙ্গ : পুরুষ	XWQ2455046 ফটো উপলব্ধ
1110 নাম : অরসুমনি মুরমু পিতার নাম: পরমেশ্বর মুরমু বাড়ির নং : এন0213 বয়স : 19 লিঙ্গ : মহিলা	XWQ2455475 ফটো উপলব্ধ	1111 নাম : পাপিয়া সরেন মুরমু স্বামীর নাম: চাঁদ মুরমু বাড়ির নং : এন000 বয়স : 26 লিঙ্গ : মহিলা	XWQ2455459 ফটো উপলব্ধ	1112 নাম : রঞ্জিত সিং মায়ের নাম: যমুনা সিং বাড়ির নং : এন0189 বয়স : 22 লিঙ্গ : পুরুষ	XWQ2455012 ফটো উপলব্ধ
1113 নাম : সুভাষ সিং পিতার নাম: ভরত সিং বাড়ির নং : এন0230 বয়স : 21 লিঙ্গ : পুরুষ	XWQ2455038 ফটো উপলব্ধ	1114 নাম : স্বস্তিকা সর্দার পিতার নাম: বিকাশ চন্দ্র সর্দার বাড়ির নং : এন0188 বয়স : 20 লিঙ্গ : মহিলা	XWQ2459006 ফটো উপলব্ধ	1115 নাম : করণ হেমব্রম পিতার নাম: মকর হেমব্রম বাড়ির নং : এন0151 বয়স : 28 লিঙ্গ : পুরুষ	XWQ2459055 ফটো উপলব্ধ
1116 নাম : রানি মুরমু পিতার নাম: লক্ষীসাগর মুরমু বাড়ির নং : এন0189 বয়স : 23 লিঙ্গ : মহিলা	XWQ2217370 ফটো উপলব্ধ	1117 নাম : পার্বতি সিং স্বামীর নাম: মোহিত সিং বাড়ির নং : এ-22 বয়স : 31 লিঙ্গ : মহিলা	XWK1573559 ফটো উপলব্ধ		

1118	1	NVP2235596	ফটো উপলব্ধ	নাম : সুচিত্রা মাহাত পিতার নাম: অশোক মাহাত বাড়ির নং : এন0059 বয়স : 22 লিঙ্গ : মহিলা	1119	3	XWQ2510493	ফটো উপলব্ধ	নাম : সিমল বাক্কে পিতার নাম: রাবন বাক্কে বাড়ির নং : এন0223 বয়স : 20 লিঙ্গ : পুরুষ	1120	1	XWQ2511533	ফটো উপলব্ধ	নাম : সোনালী মাহাত স্বামীর নাম: শশধর মাহাত বাড়ির নং : এন0106 বয়স : 19 লিঙ্গ : মহিলা
1121	1	XWQ2511582	ফটো উপলব্ধ	নাম : বিকাশ কর্মকার পিতার নাম: অপু কর্মকার বাড়ির নং : এন0002 বয়স : 18 লিঙ্গ : পুরুষ	1122	2	XWQ2511707	ফটো উপলব্ধ	নাম : সুদীপ টুডু পিতার নাম: সাহেব রাম টুডু বাড়ির নং : এন0155 বয়স : 22 লিঙ্গ : পুরুষ	1123	2	XWQ2511715	ফটো উপলব্ধ	নাম : চিন্তা মনি টুডু পিতার নাম: সাহেবরাম টুডু বাড়ির নং : এন0155 বয়স : 19 লিঙ্গ : মহিলা
1124	2	XWQ2511749	ফটো উপলব্ধ	নাম : পূজা হেদ্রম হাঁসদা স্বামীর নাম: সেতেঞ হাঁসদা বাড়ির নং : এন0159 বয়স : 26 লিঙ্গ : মহিলা	1125	2	XWQ2511756	ফটো উপলব্ধ	নাম : শান্তনু মাহাত পিতার নাম: সুনীল মাহাত বাড়ির নং : এন0136 বয়স : 18 লিঙ্গ : পুরুষ	1126	1	XWQ2511772	ফটো উপলব্ধ	নাম : মনোজ কর্মকার পিতার নাম: মনোরঞ্জন কর্মকার বাড়ির নং : এন0003 বয়স : 18 লিঙ্গ : পুরুষ
1127	2	XWQ2511798	ফটো উপলব্ধ	নাম : পূর্ণিমা মাহাত পিতার নাম: কৃষ্ণপ্রসাদ মাহাত বাড়ির নং : এন0137 বয়স : 18 লিঙ্গ : মহিলা	1128	1	XWQ2512358	ফটো উপলব্ধ	নাম : কিংসুক মাহাত পিতার নাম: সুধাংশু মাহাত বাড়ির নং : এন0005 বয়স : 18 লিঙ্গ : পুরুষ	1129	3	XWQ2513547	ফটো উপলব্ধ	নাম : সাগুন বাক্কে পিতার নাম: বাসু বাক্কে বাড়ির নং : নং222 বয়স : 21 লিঙ্গ : পুরুষ
1130	3	XWQ2513596	ফটো উপলব্ধ	নাম : রেখা সিং মায়ের নাম: আরতী সিং বাড়ির নং : নং236 বয়স : 23 লিঙ্গ : মহিলা	1131	3	XWQ2513604	ফটো উপলব্ধ	নাম : শংকর সিং মায়ের নাম: আরতী সিং বাড়ির নং : নং236 বয়স : 21 লিঙ্গ : পুরুষ	1132	1	XWQ2517738	ফটো উপলব্ধ	নাম : বিনীতা মাহাত পিতার নাম: ললিত কুমার মাহাত বাড়ির নং : এন0054 বয়স : 18 লিঙ্গ : মহিলা

নির্বাচক সংখ্যার সারসংক্ষেপ :

A) নির্বাচকের সংখ্যা :

	নির্বাচক তালিকার প্রকৃতি	নির্বাচক তালিকার পরিচিতি :	নির্বাচকের সংখ্যা :			
			পুরুষ	মহিলা	তৃতীয় লিঙ্গ	মোট
I	মূল তালিকা	মূল তালিকা	বিশেষ নিবিড় সংশোধনী ২০২৬-এর চূড়ান্ত ভোটার তালিকা			
II	1- সংযোজন তালিকা	সংযোজনী 1	বিশেষ সংক্ষিপ্ত সংশোধন 2026			
III	2- বিয়োজন তালিকা	সংযোজনী 1	বিশেষ সংক্ষিপ্ত সংশোধন 2026			
IV	'লিঙ্গ ক্ষেত্রের' পরিবর্তনের কারণে পার্থক্য		0	0	0	0
নির্বাচকের মোট সংখ্যা (I+II-III+IV)			571	560	0	1131

B) ক্রটি সংশোধনের সংখ্যা :

নির্বাচক তালিকার প্রকৃতি	নির্বাচক তালিকার পরিচিতি :	ক্রটি সংশোধনের সংখ্যা :
সংযোজনী 1	বিশেষ সংক্ষিপ্ত সংশোধন 2026	4

নির্বাচক নিবন্ধন আধিকারিকের স্বাক্ষর

E-মৃত, S-স্থানান্তরিত, R-একাধিকবার অন্তর্ভুক্ত, M-নিখোঁজ, Q-যোগ্য নহে