

## নির্বাচক তালিকা 2026 S25 পশ্চিমবঙ্গ

|  |                              |   |       |              |     |                  |                              |         |   |      |            |                  |           |      |            |        |            |      |             |     |          |
|--|------------------------------|---|-------|--------------|-----|------------------|------------------------------|---------|---|------|------------|------------------|-----------|------|------------|--------|------------|------|-------------|-----|----------|
| বিধানসভা নির্বাচনক্ষেত্রের নং, নাম ও সংরক্ষণের স্থিতি : 238 - বান্দোয়ান (তপশীলি উপজাতি)   |                              | অংশ নং : 101  |       |              |     |                  |                              |         |   |      |            |                  |           |      |            |        |            |      |             |     |          |
| বিধানসভা নির্বাচনক্ষেত্রটি যে লোকসভা নির্বাচনক্ষেত্রের / ক্ষেত্রসমূহের অন্তর্ভুক্ত তার নং, নাম ও সংরক্ষণ স্থিতি : 33 - ঝাড়গ্রাম (তপশীলি উপজাতি) |                              |   |       |              |     |                  |                              |         |   |      |            |                  |           |      |            |        |            |      |             |     |          |
| 1. সংশোধনের পূর্ণ বিবরণ  |                              |   |       |              |     |                  |                              |         |   |      |            |                  |           |      |            |        |            |      |             |     |          |
| সংশোধনের বৎসর :  | 2026                         | নির্বাচক তালিকার পরিচিতি :  |       |              |     |                  |                              |         |   |      |            |                  |           |      |            |        |            |      |             |     |          |
| ভিত্তি তারিখ :   | 01-01-2026                   | বিশেষ নিবিড় সংশোধনী ২০২৬-এর চূড়ান্ত ভোটার তালিকা  |       |              |     |                  |                              |         |   |      |            |                  |           |      |            |        |            |      |             |     |          |
| সংশোধনের প্রকৃতি :   | বিশেষ নিবিড় সংশোধনী 2026    |   |       |              |     |                  |                              |         |   |      |            |                  |           |      |            |        |            |      |             |     |          |
| প্রকাশনার তারিখ :  | 28-02-2026                   |   |       |              |     |                  |                              |         |   |      |            |                  |           |      |            |        |            |      |             |     |          |
| 2. অংশ ও নির্বাচনী এলাকার পূর্ণ বিবরণ :  |                              |   |       |              |     |                  |                              |         |   |      |            |                  |           |      |            |        |            |      |             |     |          |
| অংশের ভাগ নং ও নাম :   |                              |   |       |              |     |                  |                              |         |   |      |            |                  |           |      |            |        |            |      |             |     |          |
| 1-সারেমাচা   |                              | <table style="width: 100%; border-collapse: collapse;"> <tr> <td style="width: 60%;">প্রধান শহর/গ্রাম</td> <td>: ভিখারী চেলিয়ামা, সারেমাচা</td> </tr> <tr> <td>ওয়ার্ড</td> <td>:</td> </tr> <tr> <td>থানা</td> <td>: বরাবাজার</td> </tr> <tr> <td>গ্রাম পঞ্চগায়েত</td> <td>: বেড়াদা</td> </tr> <tr> <td>ব্লক</td> <td>: বরাবাজার</td> </tr> <tr> <td>মহকুমা</td> <td>: মানবাজার</td> </tr> <tr> <td>জেলা</td> <td>: পুরুলিয়া</td> </tr> <tr> <td>পিন</td> <td>: 723143</td> </tr> </table> |       |              |     | প্রধান শহর/গ্রাম | : ভিখারী চেলিয়ামা, সারেমাচা | ওয়ার্ড | : | থানা | : বরাবাজার | গ্রাম পঞ্চগায়েত | : বেড়াদা | ব্লক | : বরাবাজার | মহকুমা | : মানবাজার | জেলা | : পুরুলিয়া | পিন | : 723143 |
| প্রধান শহর/গ্রাম   | : ভিখারী চেলিয়ামা, সারেমাচা |   |       |              |     |                  |                              |         |   |      |            |                  |           |      |            |        |            |      |             |     |          |
| ওয়ার্ড  | :                            |   |       |              |     |                  |                              |         |   |      |            |                  |           |      |            |        |            |      |             |     |          |
| থানা   | : বরাবাজার                   |   |       |              |     |                  |                              |         |   |      |            |                  |           |      |            |        |            |      |             |     |          |
| গ্রাম পঞ্চগায়েত   | : বেড়াদা                    |   |       |              |     |                  |                              |         |   |      |            |                  |           |      |            |        |            |      |             |     |          |
| ব্লক   | : বরাবাজার                   |   |       |              |     |                  |                              |         |   |      |            |                  |           |      |            |        |            |      |             |     |          |
| মহকুমা   | : মানবাজার                   |   |       |              |     |                  |                              |         |   |      |            |                  |           |      |            |        |            |      |             |     |          |
| জেলা   | : পুরুলিয়া                  |   |       |              |     |                  |                              |         |   |      |            |                  |           |      |            |        |            |      |             |     |          |
| পিন  | : 723143                     |   |       |              |     |                  |                              |         |   |      |            |                  |           |      |            |        |            |      |             |     |          |
| 2-ভিখারী চেলিয়ামা(আংশিক)  |                              |   |       |              |     |                  |                              |         |   |      |            |                  |           |      |            |        |            |      |             |     |          |
| 3. ভোট গ্রহন কেন্দ্রের পূর্ণ বিবরণ :   |                              |   |       |              |     |                  |                              |         |   |      |            |                  |           |      |            |        |            |      |             |     |          |
| ভোট গ্রহন কেন্দ্রের নং, নাম :  |                              | ভোট গ্রহন কেন্দ্রের শ্রেণী :  |       | গ্রামীণ      |     |                  |                              |         |   |      |            |                  |           |      |            |        |            |      |             |     |          |
| 101 - ভিখারী চেলিয়ামা প্রাইমারী স্কুল   |                              | এই অংশে সহায়ক ভোটগ্রহন কেন্দ্রের সংখ্যা  |       | 0            |     |                  |                              |         |   |      |            |                  |           |      |            |        |            |      |             |     |          |
| ভোট গ্রহন কেন্দ্রের ঠিকানা :   |                              | :   |       |              |     |                  |                              |         |   |      |            |                  |           |      |            |        |            |      |             |     |          |
| ভিখারী চেলিয়ামা প্রাইমারী স্কুল, - রুম-1, ভিখারী চেলিয়ামা  |                              |   |       |              |     |                  |                              |         |   |      |            |                  |           |      |            |        |            |      |             |     |          |
| 4. নির্বাচকের সংখ্যা :   |                              |   |       |              |     |                  |                              |         |   |      |            |                  |           |      |            |        |            |      |             |     |          |
| প্রথম ক্রমিক নং  | শেষ ক্রমিক নং                | মোট সংখ্যা  |       |              |     |                  |                              |         |   |      |            |                  |           |      |            |        |            |      |             |     |          |
|  |                              | পুরুষ   | মহিলা | তৃতীয় লিঙ্গ | মোট |                  |                              |         |   |      |            |                  |           |      |            |        |            |      |             |     |          |
| 1  | 795                          | 430   | 365   | 0            | 795 |                  |                              |         |   |      |            |                  |           |      |            |        |            |      |             |     |          |

নির্বাচক নিবন্ধন আধিকারিকের স্বাক্ষর

Nazri Naksha

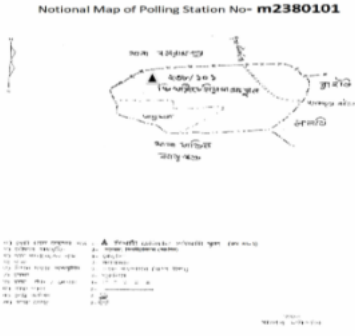

Google Map View

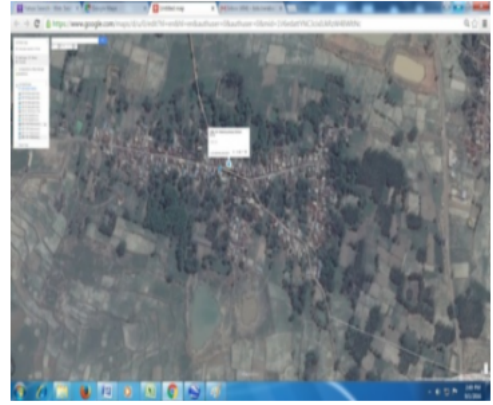

Polling Station Building Front View



Polling Station Front View



Cad View

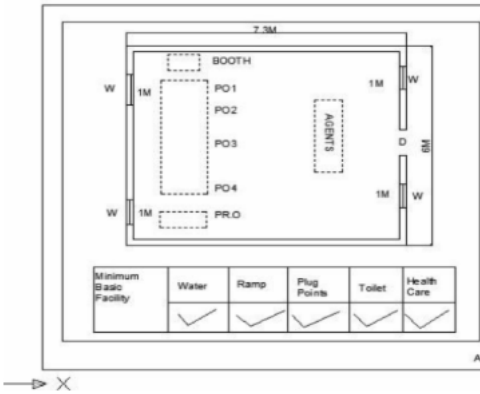

Key MAP View

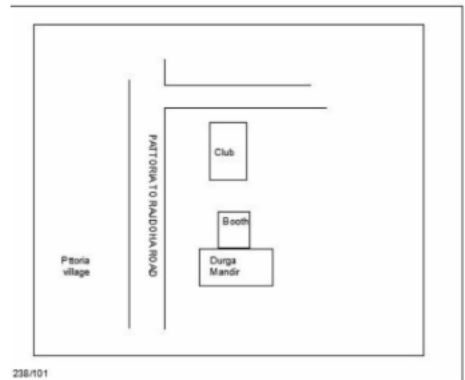

|  |                                |  |                                |   |                                |
|--|--------------------------------|--|--------------------------------|---|--------------------------------|
| 1<br>নাম : ঋত্বিক কুমার<br>পিতার নাম: সঞ্জীত সাউ<br>বাড়ির নং : এন0080<br>বয়স : 22 লিঙ্গ : পুরুষ            | XWK2410876<br>ফটো উপলব্ধ       | 2<br>নাম : কাঞ্চন সিং সর্দার<br>পিতার নাম: লব সিং সর্দার<br>বাড়ির নং : এন0014<br>বয়স : 21 লিঙ্গ : পুরুষ          | XWK2453009<br>ফটো উপলব্ধ       | 3<br>নাম : বিভূতি কর্মকার<br>পিতার নাম: কমল কর্মকার<br>বাড়ির নং : এন0096<br>বয়স : 26 লিঙ্গ : পুরুষ          | XWK2301695<br>ফটো উপলব্ধ       |
| 4<br>নাম : আলোমণী গরুই<br>স্বামীর নাম: অঙ্গদ গরুই<br>বাড়ির নং : এন0111<br>বয়স : 23 লিঙ্গ : মহিলা           | XWK2301315<br>ফটো উপলব্ধ       | 5<br>নাম : কাঞ্চন গরুই<br>পিতার নাম: নির্মল চন্দ্র গরুই<br>বাড়ির নং : এন0109<br>বয়স : 23 লিঙ্গ : পুরুষ           | XWK2401107<br>ফটো উপলব্ধ       | 6<br>নাম : সৌরভ গোরাই<br>পিতার নাম: সুভাষ চন্দ্র গোরাই<br>বাড়ির নং : এন0117<br>বয়স : 22 লিঙ্গ : পুরুষ       | XWK2401636<br>ফটো উপলব্ধ       |
| 7<br>নাম : নির্মল টুডু<br>পিতার নাম: মাগারাম টুডু<br>বাড়ির নং : n0030<br>বয়স : 35 লিঙ্গ : পুরুষ            | XWK1368653<br>ফটো উপলব্ধ       | 8<br>নাম : দুর্গা চরণ পরামানিক<br>পিতার নাম: বুধু পরামানিক<br>বাড়ির নং : এন0043<br>বয়স : 22 লিঙ্গ : পুরুষ        | XWK2400885<br>ফটো উপলব্ধ       | 9<br>নাম : অষ্টমী পরামানিক<br>পিতার নাম: সুভাষ পরামানিক<br>বাড়ির নং : এন0046<br>বয়স : 23 লিঙ্গ : মহিলা      | XWK2400984<br>ফটো উপলব্ধ       |
| 10<br>নাম : অজয় পরামানিক<br>পিতার নাম: ত্রিলোচন পরামানিক<br>বাড়ির নং : এন0043<br>বয়স : 24 লিঙ্গ : পুরুষ   | XWK2371722<br>ফটো উপলব্ধ       | 11<br>নাম : গুণদেব মণি<br>পিতার নাম: অর্জুন মণি<br>বাড়ির নং : n0029<br>বয়স : 37 লিঙ্গ : পুরুষ                    | XWK1368638<br>ফটো উপলব্ধ       | 12<br>নাম : সারদা মাঝি<br>স্বামীর নাম: গুরুচরন মাঝি<br>বাড়ির নং : নং0<br>বয়স : 50 লিঙ্গ : মহিলা             | DLP2224996<br>ফটো উপলব্ধ       |
| 13<br>নাম : সাগুন মাঝি<br>পিতার নাম: উমেশ মাঝি<br>বাড়ির নং : এন0094<br>বয়স : 23 লিঙ্গ : পুরুষ              | XWK2409910<br>ফটো উপলব্ধ       | 14<br>নাম : সঞ্জয় রুহিদাস<br>পিতার নাম: বুদ্ধু রুহিদাস<br>বাড়ির নং : এন0079<br>বয়স : 26 লিঙ্গ : পুরুষ           | XWK2410561<br>ফটো উপলব্ধ       | 15<br>নাম : কৌশল্যা সিং সর্দার<br>পিতার নাম: অমর সিং সর্দার<br>বাড়ির নং : নং006<br>বয়স : 26 লিঙ্গ : মহিলা   | XWK2106425<br>ফটো উপলব্ধ       |
| 16<br>নাম : গোপীনাথ সিং<br>পিতার নাম: মন সিং<br>বাড়ির নং : n0018<br>বয়স : 51 লিঙ্গ : পুরুষ                 | XWK2135184<br>ফটো উপলব্ধ       | 17<br>নাম : লক্ষ্মী সিং সর্দার<br>স্বামীর নাম: অশ্বিনী সিং সর্দার<br>বাড়ির নং : এন0020<br>বয়স : 26 লিঙ্গ : মহিলা | XWK2451938<br>ফটো উপলব্ধ       | 18<br>নাম : মনোজ সিং সর্দার<br>পিতার নাম: গোপীনাথ সিং সর্দার<br>বাড়ির নং : এন0018<br>বয়স : 22 লিঙ্গ : পুরুষ | XWK2452019<br>ফটো উপলব্ধ       |
| 19<br>নাম : নবীন সিংহ সর্দার<br>পিতার নাম: অমর সিংহ সর্দার<br>বাড়ির নং : এন00006<br>বয়স : 23 লিঙ্গ : পুরুষ | XWK2301331<br>ফটো উপলব্ধ       | 20<br>নাম : মনু সিং সর্দার<br>পিতার নাম: গোপীনাথ সিং সর্দার<br>বাড়ির নং : এন0018<br>বয়স : 23 লিঙ্গ : পুরুষ       | XWK2304426<br>ফটো উপলব্ধ       | 21<br>নাম : রাতুলীবালা সিং<br>স্বামীর নাম: অজিত সিং<br>বাড়ির নং : n0005<br>বয়স : 66 লিঙ্গ : মহিলা           | WB/34/235/333295<br>ফটো উপলব্ধ |
| 22<br>নাম : লাল সিংসর্দার<br>পিতার নাম: অজিত সিংসর্দার<br>বাড়ির নং : n0005<br>বয়স : 37 লিঙ্গ : পুরুষ       | XWK0386177<br>ফটো উপলব্ধ       | 23<br>নাম : উর্মিলা সিং<br>পিতার নাম: মন সিং<br>বাড়ির নং : n0018<br>বয়স : 57 লিঙ্গ : মহিলা                       | XWK2135192<br>ফটো উপলব্ধ       | 24<br>নাম : শান্তিবালা সিং সর্দার<br>স্বামীর নাম: গোপীনাথ সিং<br>বাড়ির নং : n0018<br>বয়স : 45 লিঙ্গ : মহিলা | DLP1231349<br>ফটো উপলব্ধ       |
| 25<br>নাম : বিপলা সিং সর্দার<br>মায়ের নাম: অনিলা সিং সর্দার<br>বাড়ির নং : n0026<br>বয়স : 30 লিঙ্গ : মহিলা | XWK1620731<br>ফটো উপলব্ধ       | 26<br>নাম : অনিলা সিং<br>স্বামীর নাম: সুদর্শন সিং<br>বাড়ির নং : n0026<br>বয়স : 58 লিঙ্গ : মহিলা                  | WB/34/235/333386<br>ফটো উপলব্ধ | 27<br>নাম : অশ্বিনী সিং<br>পিতার নাম: নন্দলাল সিং<br>বাড়ির নং : n0020<br>বয়স : 37 লিঙ্গ : পুরুষ             | XWK1307974<br>ফটো উপলব্ধ       |
| 28<br>নাম : সরলাবালা সিং<br>স্বামীর নাম: নন্দলাল সিং<br>বাড়ির নং : n0020<br>বয়স : 67 লিঙ্গ : মহিলা         | WB/34/235/333579<br>ফটো উপলব্ধ | 29<br>নাম : নন্দলাল সিং<br>পিতার নাম: গোবিন্দ সিং<br>বাড়ির নং : n0020<br>বয়স : 73 লিঙ্গ : পুরুষ                  | WB/34/235/333334<br>ফটো উপলব্ধ | 30<br>নাম : সুভদ্রা সিং<br>স্বামীর নাম: ভগত সিং<br>বাড়ির নং : n0024<br>বয়স : 55 লিঙ্গ : মহিলা               | JAR0230342<br>ফটো উপলব্ধ       |

|  |                                |   |                                |  |                                |
|--|--------------------------------|---|--------------------------------|--|--------------------------------|
| 31<br>নাম : করুণা সিং সর্দার<br>স্বামীর নাম: বিনোদ সিং সর্দার<br>বাড়ির নং : এন0006<br>বয়স : 26 লিঙ্গ : মহিলা       | XWK2410215<br>ফটো উপলব্ধ       | 32<br>নাম : বৈশাখীবালা সিং<br>স্বামীর নাম: অভিরাম সিং<br>বাড়ির নং : n0010<br>বয়স : 53 লিঙ্গ : মহিলা               | DLP2076693<br>ফটো উপলব্ধ       | 33<br>নাম : জুরিবালা সিং<br>পিতার নাম: চন্দন সিং<br>বাড়ির নং : n0010<br>বয়স : 53 লিঙ্গ : মহিলা                   | WB/34/235/333296<br>ফটো উপলব্ধ |
| 34<br>নাম : অভিনাথ সিং<br>পিতার নাম: চন্দন সিং<br>বাড়ির নং : n0010<br>বয়স : 59 লিঙ্গ : পুরুষ                       | WB/34/235/333683<br>ফটো উপলব্ধ | 35<br>নাম : ছায়ারানী সিং<br>স্বামীর নাম: দীনবন্দু সিং<br>বাড়ির নং : n0006<br>বয়স : 29 লিঙ্গ : মহিলা              | XWK1730621<br>ফটো উপলব্ধ       | 36<br>নাম : বিনোদ সিংসর্দার<br>পিতার নাম: অমর সিংসর্দার<br>বাড়ির নং : n0006<br>বয়স : 33 লিঙ্গ : পুরুষ            | XWK1307982<br>ফটো উপলব্ধ       |
| 37<br>নাম : দীনবন্ধু সিংসর্দার<br>পিতার নাম: অমর সিংসর্দার<br>বাড়ির নং : n0006<br>বয়স : 36 লিঙ্গ : পুরুষ           | XWK0386722<br>ফটো উপলব্ধ       | 38<br>নাম : মালা সিং সর্দার<br>মায়ের নাম: পার্বতী সিং সর্দার<br>বাড়ির নং : n0006<br>বয়স : 38 লিঙ্গ : মহিলা       | XWK0386706<br>ফটো উপলব্ধ       | 39<br>নাম : পুষ্পাবতী সিং সর্দার<br>মায়ের নাম: পার্বতী সিং সর্দার<br>বাড়ির নং : n0006<br>বয়স : 41 লিঙ্গ : মহিলা | DLP2420057<br>ফটো উপলব্ধ       |
| 40<br>নাম : পার্বতী সিং<br>স্বামীর নাম: অমর সিং<br>বাড়ির নং : n0006<br>বয়স : 71 লিঙ্গ : মহিলা                      | WB/34/235/333034<br>ফটো উপলব্ধ | 41<br>নাম : ভদ্রাবতী সিং সর্দার<br>স্বামীর নাম: বনবিহারী সিং সর্দার<br>বাড়ির নং : n0004<br>বয়স : 35 লিঙ্গ : মহিলা | XWK1498450<br>ফটো উপলব্ধ       | 42<br>নাম : বনবিহারী সিংহ সরদার<br>পিতার নাম: সমর সিংহ সরদার<br>বাড়ির নং : n0004<br>বয়স : 66 লিঙ্গ : পুরুষ       | DLP2352938<br>ফটো উপলব্ধ       |
| 43<br>নাম : ফুটিবালা সিংহ সরদার<br>স্বামীর নাম: গণেশ সিংহ সরদার<br>বাড়ির নং : n0021<br>বয়স : 38 লিঙ্গ : মহিলা      | DLP2420081<br>ফটো উপলব্ধ       | 44<br>নাম : পরেশ সিংসর্দার<br>পিতার নাম: প্রেম সিংসর্দার<br>বাড়ির নং : n0021<br>বয়স : 44 লিঙ্গ : পুরুষ            | DLP1716240<br>ফটো উপলব্ধ       | 45<br>নাম : রজনীকান্ত সিং সর্দার<br>পিতার নাম: গোলাপ সিং সর্দার<br>বাড়ির নং : n0022<br>বয়স : 55 লিঙ্গ : পুরুষ    | WB/34/235/333347<br>ফটো উপলব্ধ |
| 46<br>নাম : অমলাবালা সিং সর্দার<br>স্বামীর নাম: রজনীকান্ত সিং সর্দার<br>বাড়ির নং : n0022<br>বয়স : 44 লিঙ্গ : মহিলা | DLP2420123<br>ফটো উপলব্ধ       | 47<br>নাম : রাধাকান্ত সিং<br>পিতার নাম: গোলাপ সিং<br>বাড়ির নং : n0022<br>বয়স : 51 লিঙ্গ : পুরুষ                   | XWK2135416<br>ফটো উপলব্ধ       | 48<br>নাম : রমাকান্ত সিংসর্দার<br>পিতার নাম: গোলাপ সিংসর্দার<br>বাড়ির নং : n0022<br>বয়স : 36 লিঙ্গ : পুরুষ       | XWK0386359<br>ফটো উপলব্ধ       |
| 49<br>নাম : বালিকা সিং সর্দার<br>স্বামীর নাম: কালিপদ সিং সর্দার<br>বাড়ির নং : n0003<br>বয়স : 32 লিঙ্গ : মহিলা      | XWK1498468<br>ফটো উপলব্ধ       | 50<br>নাম : কালিপদ সিং সর্দার<br>পিতার নাম: বুদ্ধি সিং সর্দার<br>বাড়ির নং : n0003<br>বয়স : 34 লিঙ্গ : পুরুষ       | XWK1498427<br>ফটো উপলব্ধ       | 51<br>নাম : গুরুপদ সিংসর্দার<br>পিতার নাম: বুদ্ধি সিংসর্দার<br>বাড়ির নং : n0003<br>বয়স : 37 লিঙ্গ : পুরুষ        | XWK0386243<br>ফটো উপলব্ধ       |
| 52<br>নাম : রমাকান্ত সিংসর্দার<br>পিতার নাম: মহকম সিংসর্দার<br>বাড়ির নং : n0015<br>বয়স : 41 লিঙ্গ : পুরুষ          | DLP2076735<br>ফটো উপলব্ধ       | 53<br>নাম : শান্তিবালা সিং<br>স্বামীর নাম: শিক্ত সিং<br>বাড়ির নং : n0015<br>বয়স : 53 লিঙ্গ : মহিলা                | WB/34/235/333589<br>ফটো উপলব্ধ | 54<br>নাম : শ্রীকান্ত সিং সর্দার<br>পিতার নাম: মহকম সিং সর্দার<br>বাড়ির নং : n0015<br>বয়স : 58 লিঙ্গ : পুরুষ     | WB/34/235/333217<br>ফটো উপলব্ধ |
| 55<br>নাম : কুশ সিং সর্দার<br>পিতার নাম: ধন সিং সর্দার<br>বাড়ির নং : n0014<br>বয়স : 60 লিঙ্গ : পুরুষ               | WB/34/235/333118<br>ফটো উপলব্ধ | 56<br>নাম : ফুদন সিং সর্দার<br>স্বামীর নাম: লব সিং সর্দার<br>বাড়ির নং : n0014<br>বয়স : 56 লিঙ্গ : মহিলা           | WB/34/235/333584<br>ফটো উপলব্ধ | 57<br>নাম : লব সিং সর্দার<br>পিতার নাম: ধন সিং সর্দার<br>বাড়ির নং : n0014<br>বয়স : 60 লিঙ্গ : পুরুষ              | WB/34/235/333645<br>ফটো উপলব্ধ |
| 58<br>নাম : মোহন সিং সর্দার<br>পিতার নাম: রাধানাথ সিং সর্দার<br>বাড়ির নং : n0012<br>বয়স : 66 লিঙ্গ : পুরুষ         | WB/34/235/333630<br>ফটো উপলব্ধ | 59<br>নাম : চন্দ্রমোহন সিংহ সরদার<br>পিতার নাম: লখ সিংহ সরদার<br>বাড়ির নং : n0011<br>বয়স : 36 লিঙ্গ : পুরুষ       | DLP2420164<br>ফটো উপলব্ধ       | 60<br>নাম : মিথিলা সিং সর্দার<br>স্বামীর নাম: লখ সিং সর্দার<br>বাড়ির নং : n0011<br>বয়স : 58 লিঙ্গ : মহিলা        | WB/34/235/333303<br>ফটো উপলব্ধ |

|   |                                |   |                                |  |                                |
|---|--------------------------------|---|--------------------------------|--|--------------------------------|
| 61<br>নাম : লখ সিং সর্দার<br>পিতার নাম: রসিক সিং সর্দার<br>বাড়ির নং : n0011<br>বয়স : 60 লিঙ্গ : পুরুষ               | DLP2076826<br>ফটো উপলব্ধ       | 62<br>নাম : পার্বতী সিংসর্দার<br>স্বামীর নাম: ভবতারণ সিংসর্দার<br>বাড়ির নং : n0008<br>বয়স : 37 লিঙ্গ : মহিলা        | DLP2462232<br>ফটো উপলব্ধ       | 63<br>নাম : ভবতারন সিংসর্দার<br>পিতার নাম: রাখাল সিংসর্দার<br>বাড়ির নং : n0008<br>বয়স : 39 লিঙ্গ : পুরুষ         | DLP1716208<br>ফটো উপলব্ধ       |
| 64<br>নাম : চয়ন সিং সর্দার<br>পিতার নাম: গস্তীর সিং সর্দার<br>বাড়ির নং : n0008<br>বয়স : 53 লিঙ্গ : পুরুষ           | DLP2420099<br>ফটো উপলব্ধ       | 65<br>নাম : হাড়িরাম সিং সর্দার<br>পিতার নাম: গস্তীর সিং সর্দার<br>বাড়ির নং : n0008<br>বয়স : 58 লিঙ্গ : পুরুষ       | DLP2420115<br>ফটো উপলব্ধ       | 66<br>নাম : রবীন্দ্রনাথ সিং সর্দার<br>পিতার নাম: রাখাল সিং সর্দার<br>বাড়ির নং : n0008<br>বয়স : 35 লিঙ্গ : পুরুষ  | XWK1184324<br>ফটো উপলব্ধ       |
| 67<br>নাম : বাসন্তী সিং সর্দার<br>স্বামীর নাম: রাখাল সিং সর্দার<br>বাড়ির নং : n0008<br>বয়স : 66 লিঙ্গ : মহিলা       | DLP2462240<br>ফটো উপলব্ধ       | 68<br>নাম : রাখাল সিং সর্দার<br>পিতার নাম: গস্তীর সিং সর্দার<br>বাড়ির নং : n0008<br>বয়স : 70 লিঙ্গ : পুরুষ          | DLP2420107<br>ফটো উপলব্ধ       | 69<br>নাম : বুদ্ধি সিং<br>পিতার নাম: পরিক্ত সিং<br>বাড়ির নং : n0003<br>বয়স : 72 লিঙ্গ : পুরুষ                    | DLP2420156<br>ফটো উপলব্ধ       |
| 70<br>নাম : ফুচুলাল সিং<br>পিতার নাম: মঙ্গল সিং সর্দার<br>বাড়ির নং : n0003<br>বয়স : 39 লিঙ্গ : পুরুষ                | DLP2080059<br>ফটো উপলব্ধ       | 71<br>নাম : মঙ্গল সিং সর্দার<br>পিতার নাম: সমর সিং সর্দার<br>বাড়ির নং : n0003<br>বয়স : 81 লিঙ্গ : পুরুষ             | DLP2076842<br>ফটো উপলব্ধ       | 72<br>নাম : ববিতা সিং সর্দার<br>স্বামীর নাম: সর্বেশ্বর সিং সর্দার<br>বাড়ির নং : n0001<br>বয়স : 35 লিঙ্গ : মহিলা  | XWK0386581<br>ফটো উপলব্ধ       |
| 73<br>নাম : গায়ত্রী সিং সর্দার<br>স্বামীর নাম: বিশ্বেশ্বর সিং সর্দার<br>বাড়ির নং : n0001<br>বয়স : 47 লিঙ্গ : মহিলা | DLP1716281<br>ফটো উপলব্ধ       | 74<br>নাম : সর্বেশ্বর সিংহ সরদার<br>পিতার নাম: মুচিরাম সিংহ সরদার<br>বাড়ির নং : n0001<br>বয়স : 41 লিঙ্গ : পুরুষ     | DLP1837723<br>ফটো উপলব্ধ       | 75<br>নাম : বিশ্বেশ্বর সিং সর্দার<br>পিতার নাম: মুচিরাম সিং সর্দার<br>বাড়ির নং : n0001<br>বয়স : 52 লিঙ্গ : পুরুষ | WB/34/235/333409<br>ফটো উপলব্ধ |
| 76<br>নাম : দুবরাজ সিং সর্দার<br>পিতার নাম: বুদ্ধেশ্বর সিং সর্দার<br>বাড়ির নং : n0001<br>বয়স : 30 লিঙ্গ : পুরুষ     | XWK1620749<br>ফটো উপলব্ধ       | 77<br>নাম : আদরীবালা সিং সর্দার<br>স্বামীর নাম: বুদ্ধেশ্বর সিং সর্দার<br>বাড়ির নং : n0001<br>বয়স : 52 লিঙ্গ : মহিলা | WB/34/235/333583<br>ফটো উপলব্ধ | 78<br>নাম : বুদ্ধেশ্বর সিং সর্দার<br>পিতার নাম: মুচিরাম সিং সর্দার<br>বাড়ির নং : n0001<br>বয়স : 56 লিঙ্গ : পুরুষ | WB/34/235/333631<br>ফটো উপলব্ধ |
| 79<br>নাম : মুচিরাম সিং সর্দার<br>পিতার নাম: জয় সিং সর্দার<br>বাড়ির নং : n0001<br>বয়স : 83 লিঙ্গ : পুরুষ           | WB/34/235/333747<br>ফটো উপলব্ধ | 80<br>নাম : সারতী সিং সর্দার<br>স্বামীর নাম: নিশিকান্ত সিং সর্দার<br>বাড়ির নং : n0015<br>বয়স : 32 লিঙ্গ : মহিলা     | XWK1802826<br>ফটো উপলব্ধ       | 81<br>নাম : অম্বু সিং সর্দার<br>পিতার নাম: কালীপদ সিং সর্দার<br>বাড়ির নং : এন0003<br>বয়স : 22 লিঙ্গ : পুরুষ      | XWK2482057<br>ফটো উপলব্ধ       |
| 82<br>নাম : গোসাই মণি সিং সর্দার<br>স্বামীর নাম: সুশাস্তা সিং সর্দার<br>বাড়ির নং : এন0014<br>বয়স : 27 লিঙ্গ : মহিলা | XWK2410520<br>ফটো উপলব্ধ       | 83<br>নাম : ললিতা সিং<br>স্বামীর নাম: রাধাকান্ত সিং<br>বাড়ির নং : n0022<br>বয়স : 43 লিঙ্গ : মহিলা                   | XWK1894005<br>ফটো উপলব্ধ       | 84<br>নাম : গুরুপদ সিং সর্দার<br>পিতার নাম: মোহন সিং সর্দার<br>বাড়ির নং : n0012<br>বয়স : 28 লিঙ্গ : পুরুষ        | XWK1893973<br>ফটো উপলব্ধ       |
| 85<br>নাম : সুশাস্ত সিং সর্দার<br>পিতার নাম: লব সিং সর্দার<br>বাড়ির নং : n0014<br>বয়স : 27 লিঙ্গ : পুরুষ            | XWK1893924<br>ফটো উপলব্ধ       | 86<br>নাম : শোকতা সিংসর্দার<br>স্বামীর নাম: রমাকান্ত সিংসর্দার<br>বাড়ির নং : n0015<br>বয়স : 37 লিঙ্গ : মহিলা        | DLP2462216<br>ফটো উপলব্ধ       | 87<br>নাম : শঙ্কর সিং সর্দার<br>পিতার নাম: লফর সিং সর্দার<br>বাড়ির নং : n0019<br>বয়স : 31 লিঙ্গ : পুরুষ          | XWK1498419<br>ফটো উপলব্ধ       |
| 88<br>নাম : নেপাল সিংহ সরদার<br>পিতার নাম: নর সিংহ সরদার<br>বাড়ির নং : n0019<br>বয়স : 49 লিঙ্গ : পুরুষ              | XWK2134914<br>ফটো উপলব্ধ       | 89<br>নাম : নগেন সিং সর্দার<br>পিতার নাম: নর সিংহ সরদার<br>বাড়ির নং : n0019<br>বয়স : 37 লিঙ্গ : পুরুষ               | DLP2420131<br>ফটো উপলব্ধ       | 90<br>নাম : ছতর সিং সরদার<br>পিতার নাম: নর সিংহ সরদার<br>বাড়ির নং : n0019<br>বয়স : 57 লিঙ্গ : পুরুষ              | XWK2134922<br>ফটো উপলব্ধ       |

|  |                          |   |                                |   |                                |
|--|--------------------------|---|--------------------------------|---|--------------------------------|
| 91<br>নাম : সনতরী সিং সরদার<br>স্বামীর নাম: ছতর সিং সরদার<br>বাড়ির নং : n0019<br>বয়স : 42 লিঙ্গ : মহিলা            | DLP1837715<br>ফটো উপলব্ধ | 92<br>নাম : গোপাল সিং সর্দার<br>অন্যান্য: নরসিং সিং সর্দার<br>বাড়ির নং : n0019<br>বয়স : 53 লিঙ্গ : মহিলা            | WB/34/235/333642<br>ফটো উপলব্ধ | 93<br>নাম : কালবালা সিং<br>স্বামীর নাম: লফর সিং<br>বাড়ির নং : n0019<br>বয়স : 56 লিঙ্গ : মহিলা                     | WB/34/235/333580<br>ফটো উপলব্ধ |
| 94<br>নাম : গন্ধেশ্বরী সিংসর্দার<br>স্বামীর নাম: গোপাল সিংসর্দার<br>বাড়ির নং : n0019<br>বয়স : 47 লিঙ্গ : মহিলা     | KDF1149616<br>ফটো উপলব্ধ | 95<br>নাম : ঠান্ডারাম সিং সর্দার<br>স্বামীর নাম: কার্তিক সিং সর্দার<br>বাড়ির নং : n0021<br>বয়স : 53 লিঙ্গ : মহিলা   | WB/34/235/333390<br>ফটো উপলব্ধ | 96<br>নাম : গণেশ সিং সরদার<br>পিতার নাম: প্রেম সিং সরদার<br>বাড়ির নং : n0021<br>বয়স : 43 লিঙ্গ : পুরুষ            | DLP1231380<br>ফটো উপলব্ধ       |
| 97<br>নাম : কৌশল্যাবালা সিংসর্দার<br>স্বামীর নাম: কুশ সিংসর্দার<br>বাড়ির নং : n0014<br>বয়স : 50 লিঙ্গ : মহিলা      | DLP1265933<br>ফটো উপলব্ধ | 98<br>নাম : ললিতা মাঝি<br>স্বামীর নাম: শুকদেব মাঝি<br>বাড়ির নং : n0014<br>বয়স : 43 লিঙ্গ : মহিলা                    | XWK1584044<br>ফটো উপলব্ধ       | 99<br>নাম : শাখারী সিং সর্দার<br>স্বামীর নাম: ফাগু সিং সর্দার<br>বাড়ির নং : n0016<br>বয়স : 81 লিঙ্গ : মহিলা       | WB/34/235/333585<br>ফটো উপলব্ধ |
| 100<br>নাম : মেঘনাথ সিং সর্দার<br>পিতার নাম: ফাগু সিং সর্দার<br>বাড়ির নং : n0016<br>বয়স : 32 লিঙ্গ : পুরুষ         | XWK1393750<br>ফটো উপলব্ধ | 101<br>নাম : জাহ্নবী সিং সর্দার<br>পিতার নাম: রাম সিং সর্দার<br>বাড়ির নং : n0017<br>বয়স : 75 লিঙ্গ : পুরুষ          | WB/34/235/333413<br>ফটো উপলব্ধ | 102<br>নাম : জানকী সিং সরদার<br>স্বামীর নাম: জাহ্নবি সিং সরদার<br>বাড়ির নং : n0017<br>বয়স : 47 লিঙ্গ : মহিলা      | DLP2224988<br>ফটো উপলব্ধ       |
| 103<br>নাম : চন্দ্রমোহন সিং সর্দার<br>পিতার নাম: জাহ্নবী সিং সর্দার<br>বাড়ির নং : n0017<br>বয়স : 30 লিঙ্গ : পুরুষ  | XWK1620723<br>ফটো উপলব্ধ | 104<br>নাম : লক্ষ্মীবালা সিং সর্দার<br>পিতার নাম: জাহ্নবি সিং সর্দার<br>বাড়ির নং : এন0017<br>বয়স : 21 লিঙ্গ : মহিলা | XWK2552511<br>ফটো উপলব্ধ       | 105<br>নাম : বুধনী সিং সর্দার<br>স্বামীর নাম: পরেশ সিং সর্দার<br>বাড়ির নং : n0149<br>বয়স : 34 লিঙ্গ : মহিলা       | XWK1584028<br>ফটো উপলব্ধ       |
| 106<br>নাম : গুরুবাবী সিং সর্দার<br>স্বামীর নাম: মুচিরাম সিং সর্দার<br>বাড়ির নং : n0001<br>বয়স : 78 লিঙ্গ : মহিলা  | XWK2220119<br>ফটো উপলব্ধ | 107<br>নাম : আদিত্য সিং সর্দার<br>পিতার নাম: ছুতর সিং সর্দার<br>বাড়ির নং : এন0019<br>বয়স : 22 লিঙ্গ : পুরুষ         | XWK2370880<br>ফটো উপলব্ধ       | 108<br>নাম : পূর্ণ সিং সর্দার<br>পিতার নাম: কুশ সিং সর্দার<br>বাড়ির নং : এন0014<br>বয়স : 22 লিঙ্গ : পুরুষ         | XWK2402261<br>ফটো উপলব্ধ       |
| 109<br>নাম : রেখা রানী সিং সর্দার<br>পিতার নাম: লব সিং সর্দার<br>বাড়ির নং : এন0014<br>বয়স : 20 লিঙ্গ : পুরুষ       | XWK2556223<br>ফটো উপলব্ধ | 110<br>নাম : শুকুন্তলা সিং সর্দার<br>স্বামীর নাম: গুরুপদ সিং সর্দার<br>বাড়ির নং : এন0003<br>বয়স : 28 লিঙ্গ : মহিলা  | XWK2401602<br>ফটো উপলব্ধ       | 111<br>নাম : সৌমেন সিং সর্দার<br>পিতার নাম: লেট মাথুর সিং সর্দার<br>বাড়ির নং : এন0056<br>বয়স : 23 লিঙ্গ : পুরুষ   | XWK2410546<br>ফটো উপলব্ধ       |
| 112<br>নাম : গীতাবালা সিং সর্দার<br>স্বামীর নাম: হাড়িরাম সিং সর্দার<br>বাড়ির নং : নং008<br>বয়স : 29 লিঙ্গ : মহিলা | XWK2106631<br>ফটো উপলব্ধ | 113<br>নাম : সহদেব সিং সর্দার<br>পিতার নাম: লফর সিং সর্দার<br>বাড়ির নং : নং019<br>বয়স : 27 লিঙ্গ : পুরুষ            | XWK2106441<br>ফটো উপলব্ধ       | 114<br>নাম : জয়ন্তী সিং সর্দার<br>স্বামীর নাম: মেঘনাথ সিং সর্দার<br>বাড়ির নং : নং016<br>বয়স : 26 লিঙ্গ : মহিলা   | XWK2106656<br>ফটো উপলব্ধ       |
| 115<br>নাম : সঞ্জিত সিং সর্দার<br>পিতার নাম: বুদ্ধেশ্বর সিং সর্দার<br>বাড়ির নং : নং001<br>বয়স : 26 লিঙ্গ : পুরুষ   | XWK2106433<br>ফটো উপলব্ধ | 116<br>নাম : সন্তোষ সিং সর্দার<br>পিতার নাম: ছতর সিং সর্দার<br>বাড়ির নং : n0019<br>বয়স : 24 লিঙ্গ : পুরুষ           | XWK2201937<br>ফটো উপলব্ধ       | 117<br>নাম : রসনাবালা সিং সর্দার<br>স্বামীর নাম: মহকম সিং সর্দার<br>বাড়ির নং : n0015<br>বয়স : 75 লিঙ্গ : মহিলা    | XWK2137248<br>ফটো উপলব্ধ       |
| 118<br>নাম : হেমলাবালা সিং সর্দার<br>স্বামীর নাম: জগৎ সিং সর্দার<br>বাড়ির নং : n0025<br>বয়স : 52 লিঙ্গ : মহিলা     | DLP1231620<br>ফটো উপলব্ধ | 119<br>নাম : ভারতী সিং সর্দার<br>স্বামীর নাম: ফুচুলাল সিং সর্দার<br>বাড়ির নং : n0003<br>বয়স : 30 লিঙ্গ : মহিলা      | XWK2000933<br>ফটো উপলব্ধ       | 120<br>নাম : সোমবারী সিং সর্দার<br>স্বামীর নাম: রমাকান্ত সিং সর্দার<br>বাড়ির নং : n0022<br>বয়স : 34 লিঙ্গ : মহিলা | XWK1307990<br>ফটো উপলব্ধ       |

|  |                                |   |                          |   |                          |
|--|--------------------------------|---|--------------------------|---|--------------------------|
| 121<br>নাম : নিশিকান্ত সিং সর্দার<br>পিতার নাম: মহকম সিং সর্দার<br>বাড়ির নং : n0015<br>বয়স : 48 লিঙ্গ : পুরুষ    | XWK2135036<br>ফটো উপলব্ধ       | 122<br>নাম : জগৎ সিং সর্দার<br>পিতার নাম: রতন সিং সর্দার<br>বাড়ির নং : n0025<br>বয়স : 71 লিঙ্গ : পুরুষ              | XWK2135093<br>ফটো উপলব্ধ | 123<br>নাম : পূর্ণিমা সিং সর্দার<br>পিতার নাম: জগৎ সিং সর্দার<br>বাড়ির নং : এন0025<br>বয়স : 21 লিঙ্গ : মহিলা        | XWK2556256<br>ফটো উপলব্ধ |
| 124<br>নাম : নারান সিং সর্দার<br>পিতার নাম: মঙ্গল সিং সর্দার<br>বাড়ির নং : n0027<br>বয়স : 62 লিঙ্গ : পুরুষ       | DLP1265792<br>ফটো উপলব্ধ       | 125<br>নাম : মনোহর সিং সর্দার<br>পিতার নাম: নারায়ণ চন্দ্র সিংহ সরদার<br>বাড়ির নং : n0027<br>বয়স : 30 লিঙ্গ : পুরুষ | XWK1620715<br>ফটো উপলব্ধ | 126<br>নাম : পিঙ্কি সিং<br>স্বামীর নাম: মনোহর সিং সর্দার<br>বাড়ির নং : এন0027<br>বয়স : 28 লিঙ্গ : মহিলা             | XWK2451896<br>ফটো উপলব্ধ |
| 127<br>নাম : পার্বতী বেসরা<br>স্বামীর নাম: শম্ভুনাথ বেসরা<br>বাড়ির নং : এন0023<br>বয়স : 32 লিঙ্গ : মহিলা         | XWK2410157<br>ফটো উপলব্ধ       | 128<br>নাম : ধন সিং সর্দার<br>পিতার নাম: রতন সিং সর্দার<br>বাড়ির নং : n0023<br>বয়স : 80 লিঙ্গ : পুরুষ               | XWK2137610<br>ফটো উপলব্ধ | 129<br>নাম : ভীষ্মানাথ সিং সর্দার<br>পিতার নাম: ধন সিং সর্দার<br>বাড়ির নং : n0023<br>বয়স : 51 লিঙ্গ : পুরুষ         | XWK2137628<br>ফটো উপলব্ধ |
| 130<br>নাম : বারি সিং সর্দার<br>স্বামীর নাম: ভীষ্মানাথ সিং সর্দার<br>বাড়ির নং : n0023<br>বয়স : 40 লিঙ্গ : মহিলা  | DLP2462224<br>ফটো উপলব্ধ       | 131<br>নাম : সুভদ্রা সিং সর্দার<br>স্বামীর নাম: হেম সিং সর্দার<br>বাড়ির নং : n0023<br>বয়স : 70 লিঙ্গ : মহিলা        | XWK2136018<br>ফটো উপলব্ধ | 132<br>নাম : ললিতা সিং সর্দার<br>পিতার নাম: ধন সিং সর্দার<br>বাড়ির নং : n0023<br>বয়স : 47 লিঙ্গ : মহিলা             | DLP1265925<br>ফটো উপলব্ধ |
| 133<br>নাম : শুভনাথ বেসরা<br>পিতার নাম: পূর্ণচন্দ্র বেসরা<br>বাড়ির নং : n0023<br>বয়স : 29 লিঙ্গ : পুরুষ          | XWK1730613<br>ফটো উপলব্ধ       | 134<br>নাম : যষ্টীচরন সিং সর্দার<br>পিতার নাম: গোবর্ধন সিং সর্দার<br>বাড়ির নং : n0013<br>বয়স : 31 লিঙ্গ : পুরুষ     | XWK1498401<br>ফটো উপলব্ধ | 135<br>নাম : মনোরঞ্জন সিং সর্দার<br>পিতার নাম: শ্রীকান্ত সিং সর্দার<br>বাড়ির নং : n0013<br>বয়স : 31 লিঙ্গ : পুরুষ   | XWK1498443<br>ফটো উপলব্ধ |
| 136<br>নাম : রাতুলী সিং<br>স্বামীর নাম: সুধাকর সিং<br>বাড়ির নং : n0013<br>বয়স : 33 লিঙ্গ : মহিলা                 | XWK1393743<br>ফটো উপলব্ধ       | 137<br>নাম : সুধাকর সিং সর্দার<br>পিতার নাম: গোবর্ধন সিং সর্দার<br>বাড়ির নং : n0013<br>বয়স : 36 লিঙ্গ : পুরুষ       | XWK0386755<br>ফটো উপলব্ধ | 138<br>নাম : প্রমিলা সিং সর্দার<br>স্বামীর নাম: মনোরঞ্জন সিং সর্দার<br>বাড়ির নং : n0013<br>বয়স : 29 লিঙ্গ : মহিলা   | XWK1802818<br>ফটো উপলব্ধ |
| 139<br>নাম : নিরঞ্জন সিং সর্দার<br>পিতার নাম: শ্রীমন্তন সিং সর্দার<br>বাড়ির নং : n0009<br>বয়স : 29 লিঙ্গ : পুরুষ | XWK1802834<br>ফটো উপলব্ধ       | 140<br>নাম : ধনীবালা সিং সরদার<br>স্বামীর নাম: গোবর্ধন সিং সরদার<br>বাড়ির নং : n0013<br>বয়স : 59 লিঙ্গ : মহিলা      | XWK2508075<br>ফটো উপলব্ধ | 141<br>নাম : বিলাসী সিং সর্দার<br>স্বামীর নাম: মকর সিং সর্দার<br>বাড়ির নং : n0002<br>বয়স : 35 লিঙ্গ : মহিলা         | XWK1308006<br>ফটো উপলব্ধ |
| 142<br>নাম : করমতী সিং সর্দার<br>স্বামীর নাম: শ্রীমন্তন সিং সর্দার<br>বাড়ির নং : n0009<br>বয়স : 75 লিঙ্গ : মহিলা | WB/34/235/333036<br>ফটো উপলব্ধ | 143<br>নাম : গুলাপী সিং সর্দার<br>স্বামীর নাম: সতী চরন সিং সর্দার<br>বাড়ির নং : n0013<br>বয়স : 26 লিঙ্গ : মহিলা     | XWK2201952<br>ফটো উপলব্ধ | 144<br>নাম : রাজিব সিং সর্দার<br>পিতার নাম: ভীম সিং সর্দার<br>বাড়ির নং : এন0007<br>বয়স : 24 লিঙ্গ : পুরুষ           | XWK2452811<br>ফটো উপলব্ধ |
| 145<br>নাম : সনু সিং সর্দার<br>পিতার নাম: ভীম সিং সর্দার<br>বাড়ির নং : এন0007<br>বয়স : 24 লিঙ্গ : পুরুষ          | XWK2452829<br>ফটো উপলব্ধ       | 146<br>নাম : পিঙ্কী সিং সর্দার<br>স্বামীর নাম: বুদ্ধেশ্বর সিংহ সরদার<br>বাড়ির নং : n0007<br>বয়স : 33 লিঙ্গ : মহিলা  | XWK1802800<br>ফটো উপলব্ধ | 147<br>নাম : লক্ষ্মীবালা সিংহ সরদার<br>স্বামীর নাম: হেমন্ত সিংহ সরদার<br>বাড়ির নং : n0007<br>বয়স : 36 লিঙ্গ : মহিলা | XWK1307719<br>ফটো উপলব্ধ |
| 148<br>নাম : হেমন্ত সিং সরদার<br>পিতার নাম: হরিপদ সিং সরদার<br>বাড়ির নং : n0007<br>বয়স : 49 লিঙ্গ : পুরুষ        | DLP1230747<br>ফটো উপলব্ধ       | 149<br>নাম : ভীম সিংহ সরদার<br>পিতার নাম: হরিপদ সিংহ সরদার<br>বাড়ির নং : n0007<br>বয়স : 48 লিঙ্গ : পুরুষ            | XWK2121101<br>ফটো উপলব্ধ | 150<br>নাম : বিলাসী সিংহ সরদার<br>স্বামীর নাম: হরিপদ সিংহ সরদার<br>বাড়ির নং : n0007<br>বয়স : 75 লিঙ্গ : মহিলা       | XWK2121093<br>ফটো উপলব্ধ |

|  |                                     |  |                                     |  |                                     |
|--|-------------------------------------|--|-------------------------------------|--|-------------------------------------|
| <p>151</p> <p>নাম : পুস্তুরী সিং সর্দার<br/>পিতার নাম: নিশিকান্ত সিং সর্দার<br/>বাড়ির নং : এন0015<br/>বয়স : 20 লিঙ্গ : মহিলা</p>   | <p>XWK2602738</p> <p>ফটো উপলব্ধ</p> | <p>152</p> <p>নাম : সারথী সিং সর্দার<br/>মায়ের নাম: কালবালা সিং সর্দার<br/>বাড়ির নং : এন0019<br/>বয়স : 20 লিঙ্গ : মহিলা</p> | <p>XWK2630242</p> <p>ফটো উপলব্ধ</p> | <p>153</p> <p>নাম : সনকা সিং সর্দার<br/>পিতার নাম: কুর্শ সিং সর্দার<br/>বাড়ির নং : এন0014<br/>বয়স : 20 লিঙ্গ : মহিলা</p>           | <p>XWK2630259</p> <p>ফটো উপলব্ধ</p> |
| <p>154</p> <p>নাম : কল্পনা সিং সর্দার<br/>পিতার নাম: গণেশ সিং সর্দার<br/>বাড়ির নং : এন0021<br/>বয়স : 19 লিঙ্গ : মহিলা</p>          | <p>XWK2630309</p> <p>ফটো উপলব্ধ</p> | <p>155</p> <p>নাম : লক্ষ্মীপদ সিং সর্দার<br/>পিতার নাম: মোহন সিং সর্দার<br/>বাড়ির নং : এন0012<br/>বয়স : 19 লিঙ্গ : পুরুষ</p> | <p>XWK2647618</p> <p>ফটো উপলব্ধ</p> | <p>156</p> <p>নাম : ইন্দ্রজিৎ সিং সর্দার<br/>পিতার নাম: বুদ্ধেশ্বর সিং সর্দার<br/>বাড়ির নং : এন0001<br/>বয়স : 21 লিঙ্গ : পুরুষ</p> | <p>XWK2647691</p> <p>ফটো উপলব্ধ</p> |
| <p>157</p> <p>নাম : চিত্তরঞ্জন সিং সর্দার<br/>পিতার নাম: শ্রীকান্ত সিং সর্দার<br/>বাড়ির নং : এন0015<br/>বয়স : 19 লিঙ্গ : পুরুষ</p> | <p>XWK2651826</p> <p>ফটো উপলব্ধ</p> | <p>158</p> <p>নাম : শোভা সিংসরদার<br/>স্বামীর নাম: লাল সিং সরদার<br/>বাড়ির নং : সারেমাচা<br/>বয়স : 26 লিঙ্গ : মহিলা</p>      | <p>XWK2677409</p> <p>ফটো উপলব্ধ</p> |  |                                     |

|     |            |  |            |     |            |  |            |     |                  |   |            |
|-----|------------|--|------------|-----|------------|--|------------|-----|------------------|---|------------|
| 159 | XWK2001055 | নাম : জশোঞ্জয় কর্মকার<br>পিতার নাম: মনসারাম কর্মকার<br>বাড়ির নং : n0089<br>বয়স : 26 লিঙ্গ : পুরুষ | ফটো উপলব্ধ | 160 | XWK2000966 | নাম : রেখা রানী কর্মকার<br>স্বামীর নাম: জগৎ কর্মকার<br>বাড়ির নং : n0086<br>বয়স : 35 লিঙ্গ : মহিলা    | ফটো উপলব্ধ | 161 | XWK2001014       | নাম : কমলা কর্মকার<br>স্বামীর নাম: রবি কর্মকার<br>বাড়ির নং : n0085<br>বয়স : 27 লিঙ্গ : মহিলা            | ফটো উপলব্ধ |
| 162 | XWK2296341 | নাম : রামজীবন কর্মকার<br>পিতার নাম: মনসারাম কর্মকার<br>বাড়ির নং : এন0045<br>বয়স : 24 লিঙ্গ : পুরুষ | ফটো উপলব্ধ | 163 | XWK2303006 | নাম : কবিতা কর্মকার<br>স্বামীর নাম: শিশির কর্মকার<br>বাড়ির নং : এন0059<br>বয়স : 24 লিঙ্গ : মহিলা     | ফটো উপলব্ধ | 164 | XWK2302453       | নাম : মাধুরী কর্মকার<br>স্বামীর নাম: তপন কর্মকার<br>বাড়ির নং : এন0094<br>বয়স : 24 লিঙ্গ : মহিলা         | ফটো উপলব্ধ |
| 165 | XWK1802958 | নাম : মেথর কর্মকার<br>পিতার নাম: কিষ্ট কর্মকার<br>বাড়ির নং : n0091<br>বয়স : 30 লিঙ্গ : পুরুষ       | ফটো উপলব্ধ | 166 | XWK1803014 | নাম : ধর্মু মাঝি<br>পিতার নাম: নগেন মাঝি<br>বাড়ির নং : n0059<br>বয়স : 30 লিঙ্গ : পুরুষ               | ফটো উপলব্ধ | 167 | XWK1893965       | নাম : সেফালী মাঝি<br>স্বামীর নাম: বৃধু মাঝি<br>বাড়ির নং : n0059<br>বয়স : 35 লিঙ্গ : মহিলা               | ফটো উপলব্ধ |
| 168 | DLP1716380 | নাম : ফুলমনি কর্মকার<br>স্বামীর নাম: মনসা কর্মকার<br>বাড়ির নং : n0089<br>বয়স : 43 লিঙ্গ : মহিলা    | ফটো উপলব্ধ | 169 | XWK1620848 | নাম : আদরী কর্মকার<br>স্বামীর নাম: মকর কর্মকার<br>বাড়ির নং : n0089<br>বয়স : 33 লিঙ্গ : মহিলা         | ফটো উপলব্ধ | 170 | WB/34/235/333397 | নাম : ভাদুরি কর্মকার<br>স্বামীর নাম: বৃন্দাবন কর্মকার<br>বাড়ির নং : n0036<br>বয়স : 52 লিঙ্গ : মহিলা     | ফটো উপলব্ধ |
| 171 | XWK1620830 | নাম : সঞ্জয় কর্মকার<br>পিতার নাম: বৃন্দাবন কর্মকার<br>বাড়ির নং : n0036<br>বয়স : 30 লিঙ্গ : পুরুষ  | ফটো উপলব্ধ | 172 | DLP2076933 | নাম : সুভাষচন্দ্র কর্মকার<br>পিতার নাম: নবঘন কর্মকার<br>বাড়ির নং : n0036<br>বয়স : 41 লিঙ্গ : পুরুষ   | ফটো উপলব্ধ | 173 | DLP2080083       | নাম : অঞ্জনা কর্মকার<br>স্বামীর নাম: সুভাষ চন্দ্র কর্মকার<br>বাড়ির নং : n0036<br>বয়স : 40 লিঙ্গ : মহিলা | ফটো উপলব্ধ |
| 174 | XWK0386938 | নাম : সুধীর কর্মকার<br>পিতার নাম: লবঘন কর্মকার<br>বাড়ির নং : n0036<br>বয়স : 37 লিঙ্গ : পুরুষ       | ফটো উপলব্ধ | 175 | DLP2353050 | নাম : কামিনি কর্মকার<br>স্বামীর নাম: ঠাকুরদাস কর্মকার<br>বাড়ির নং : n0085<br>বয়স : 87 লিঙ্গ : মহিলা  | ফটো উপলব্ধ | 176 | DLP2076883       | নাম : মঙ্গলী কর্মকার<br>স্বামীর নাম: লখাই কর্মকার<br>বাড়ির নং : n0085<br>বয়স : 45 লিঙ্গ : মহিলা         | ফটো উপলব্ধ |
| 177 | DLP1719665 | নাম : মকর কর্মকার<br>পিতার নাম: বিনোদ কর্মকার<br>বাড়ির নং : n0089<br>বয়স : 46 লিঙ্গ : পুরুষ        | ফটো উপলব্ধ | 178 | DLP2353076 | নাম : মনসা রাম কর্মকার<br>পিতার নাম: বিনোদ কর্মকার<br>বাড়ির নং : n0089<br>বয়স : 51 লিঙ্গ : পুরুষ     | ফটো উপলব্ধ | 179 | DLP1231166       | নাম : রবনী কর্মকার<br>স্বামীর নাম: হাঁসা কর্মকার<br>বাড়ির নং : n0088<br>বয়স : 61 লিঙ্গ : মহিলা          | ফটো উপলব্ধ |
| 180 | DLP2353126 | নাম : হাঁসা কর্মকার<br>পিতার নাম: বলাই কর্মকার<br>বাড়ির নং : n0088<br>বয়স : 66 লিঙ্গ : পুরুষ       | ফটো উপলব্ধ | 181 | DLP2462257 | নাম : গোপাল কর্মকার<br>পিতার নাম: সনাতন কর্মকার<br>বাড়ির নং : n0087<br>বয়স : 36 লিঙ্গ : পুরুষ        | ফটো উপলব্ধ | 182 | XWK0988816       | নাম : বাসন্তী কর্মকার<br>স্বামীর নাম: গোপাল কর্মকার<br>বাড়ির নং : n0087<br>বয়স : 37 লিঙ্গ : মহিলা       | ফটো উপলব্ধ |
| 183 | XWK1393818 | নাম : নেপাল কর্মকার<br>পিতার নাম: সনাতন কর্মকার<br>বাড়ির নং : n0087<br>বয়স : 33 লিঙ্গ : পুরুষ      | ফটো উপলব্ধ | 184 | XWK1393792 | নাম : সারতি কর্মকার<br>স্বামীর নাম: লক্ষীকান্ত কর্মকার<br>বাড়ির নং : n0086<br>বয়স : 33 লিঙ্গ : মহিলা | ফটো উপলব্ধ | 185 | XWK1393800       | নাম : জগৎ কর্মকার<br>পিতার নাম: বিন্দু কর্মকার<br>বাড়ির নং : n0086<br>বয়স : 33 লিঙ্গ : পুরুষ            | ফটো উপলব্ধ |
| 186 | XWK0988808 | নাম : রেনুকা কর্মকার<br>স্বামীর নাম: চৈতন কর্মকার<br>বাড়ির নং : n0086<br>বয়স : 37 লিঙ্গ : মহিলা    | ফটো উপলব্ধ | 187 | DLP2076982 | নাম : চৈতন কর্মকার<br>পিতার নাম: বিন্দু কর্মকার<br>বাড়ির নং : n0086<br>বয়স : 49 লিঙ্গ : পুরুষ        | ফটো উপলব্ধ | 188 | DLP2076974       | নাম : মঞ্জুড়া কর্মকার<br>স্বামীর নাম: বিন্দু কর্মকার<br>বাড়ির নং : n0086<br>বয়স : 72 লিঙ্গ : মহিলা     | ফটো উপলব্ধ |

|  |                  |   |                  |  |                  |
|--|------------------|---|------------------|--|------------------|
| 189<br>নাম : বিন্দু কর্মকার<br>পিতার নাম: বলাই কর্মকার<br>বাড়ির নং : n0086<br>বয়স : 71 লিঙ্গ : পুরুষ<br>ফটো উপলব্ধ       | DLP0519009       | 190<br>নাম : রবি কর্মকার<br>পিতার নাম: ঠাকুর দাস কর্মকার<br>বাড়ির নং : n0085<br>বয়স : 34 লিঙ্গ : পুরুষ<br>ফটো উপলব্ধ    | XWK1393784       | 191<br>নাম : আশু কর্মকার<br>পিতার নাম: ঠাকুর দাস কর্মকার<br>বাড়ির নং : n0085<br>বয়স : 36 লিঙ্গ : পুরুষ<br>ফটো উপলব্ধ     | XWK1393776       |
| 192<br>নাম : হরিপদ কর্মকার<br>পিতার নাম: অক্ষয় কর্মকার<br>বাড়ির নং : n0090<br>বয়স : 61 লিঙ্গ : পুরুষ<br>ফটো উপলব্ধ      | WB/34/235/333765 | 193<br>নাম : শঙ্করী কর্মকার<br>স্বামীর নাম: হরিপদ কর্মকার<br>বাড়ির নং : n0090<br>বয়স : 60 লিঙ্গ : মহিলা                 | WB/34/235/333516 | 194<br>নাম : মনজিত কর্মকার<br>পিতার নাম: হরিপদ কর্মকার<br>বাড়ির নং : এন0090<br>বয়স : 21 লিঙ্গ : পুরুষ<br>ফটো উপলব্ধ      | XWK2534949       |
| 195<br>নাম : কিষ্ঠ কর্মকার<br>পিতার নাম: রজনী কর্মকার<br>বাড়ির নং : n0091<br>বয়স : 61 লিঙ্গ : পুরুষ<br>ফটো উপলব্ধ        | WB/34/235/333414 | 196<br>নাম : মমতা কর্মকার<br>স্বামীর নাম: কিষ্ঠ কর্মকার<br>বাড়ির নং : n0091<br>বয়স : 56 লিঙ্গ : মহিলা                   | WB/34/235/333515 | 197<br>নাম : দিলীপচন্দ্র কর্মকার<br>পিতার নাম: ভগীরথ কর্মকার<br>বাড়ির নং : n0093<br>বয়স : 42 লিঙ্গ : পুরুষ<br>ফটো উপলব্ধ | DLP1716471       |
| 198<br>নাম : নরেন কর্মকার<br>পিতার নাম: ভগীরথ কর্মকার<br>বাড়ির নং : n0093<br>বয়স : 40 লিঙ্গ : পুরুষ<br>ফটো উপলব্ধ        | WB/34/235/333726 | 199<br>নাম : পার্বতী কর্মকার<br>স্বামীর নাম: নরেন কর্মকার<br>বাড়ির নং : n0093<br>বয়স : 34 লিঙ্গ : মহিলা                 | XWK1308014       | 200<br>নাম : অশোক কর্মকার<br>পিতার নাম: ভগীরথ কর্মকার<br>বাড়ির নং : n0093<br>বয়স : 40 লিঙ্গ : পুরুষ<br>ফটো উপলব্ধ        | DLP2420172       |
| 201<br>নাম : নেপূর কর্মকার<br>স্বামীর নাম: ভীষ্ম কর্মকার<br>বাড়ির নং : n0094<br>বয়স : 66 লিঙ্গ : মহিলা<br>ফটো উপলব্ধ     | WB/34/235/333498 | 202<br>নাম : তপন কর্মকার<br>পিতার নাম: ভীষ্ম কর্মকার<br>বাড়ির নং : n0094<br>বয়স : 34 লিঙ্গ : পুরুষ<br>ফটো উপলব্ধ        | XWK1393826       | 203<br>নাম : মনিবালা কর্মকার<br>স্বামীর নাম: দ্বিজপদ কর্মকার<br>বাড়ির নং : n0095<br>বয়স : 56 লিঙ্গ : মহিলা<br>ফটো উপলব্ধ | WB/34/235/333507 |
| 204<br>নাম : ইন্দ্রজিত কর্মকার<br>পিতার নাম: দ্বিজপদ কর্মকার<br>বাড়ির নং : n0095<br>বয়স : 32 লিঙ্গ : পুরুষ<br>ফটো উপলব্ধ | XWK1620822       | 205<br>নাম : দুখন কর্মকার<br>স্বামীর নাম: মহানন্দ কর্মকার<br>বাড়ির নং : n0096<br>বয়স : 89 লিঙ্গ : মহিলা                 | WB/34/235/333506 | 206<br>নাম : কমল কর্মকার<br>পিতার নাম: মহানন্দ কর্মকার<br>বাড়ির নং : n0096<br>বয়স : 56 লিঙ্গ : পুরুষ<br>ফটো উপলব্ধ       | WB/34/235/333742 |
| 207<br>নাম : মনিবালা কর্মকার<br>স্বামীর নাম: কমল কর্মকার<br>বাড়ির নং : n0096<br>বয়স : 47 লিঙ্গ : মহিলা<br>ফটো উপলব্ধ     | DLP1231158       | 208<br>নাম : দ্বিজ পদ কর্মকার<br>পিতার নাম: মহানন্দ কর্মকার<br>বাড়ির নং : n0059<br>বয়স : 62 লিঙ্গ : পুরুষ<br>ফটো উপলব্ধ | WB/34/235/333664 | 209<br>নাম : নগেন মাঝি<br>পিতার নাম: লখিরাম মাঝি<br>বাড়ির নং : n0059<br>বয়স : 55 লিঙ্গ : পুরুষ<br>ফটো উপলব্ধ             | DLP2353498       |
| 210<br>নাম : কাজলী মাঝি<br>স্বামীর নাম: নগেন মাঝি<br>বাড়ির নং : n0059<br>বয়স : 53 লিঙ্গ : মহিলা<br>ফটো উপলব্ধ            | WB/34/235/333649 | 211<br>নাম : বৃধু মাঝি<br>পিতার নাম: নগেন মাঝি<br>বাড়ির নং : n0059<br>বয়স : 40 লিঙ্গ : পুরুষ<br>ফটো উপলব্ধ              | DLP2225092       | 212<br>নাম : নরেন মাঝি<br>পিতার নাম: লখিরাম মাঝি<br>বাড়ির নং : n0059<br>বয়স : 34 লিঙ্গ : পুরুষ<br>ফটো উপলব্ধ             | XWK1393974       |
| 213<br>নাম : সনাতন মাঝি<br>পিতার নাম: লখিরাম মাঝি<br>বাড়ির নং : n0059<br>বয়স : 51 লিঙ্গ : পুরুষ<br>ফটো উপলব্ধ            | WB/34/235/333696 | 214<br>নাম : মালতী মাঝি<br>স্বামীর নাম: সনাতন মাঝি<br>বাড়ির নং : n0059<br>বয়স : 38 লিঙ্গ : মহিলা                        | XWK0388298       | 215<br>নাম : লতিকা মাঝি<br>পিতার নাম: লখিরাম মাঝি<br>বাড়ির নং : n0059<br>বয়স : 49 লিঙ্গ : মহিলা<br>ফটো উপলব্ধ            | WB/34/235/333599 |
| 216<br>নাম : সুভদ্রা কর্মকার<br>স্বামীর নাম: নেপাল কর্মকার<br>বাড়ির নং : নং087<br>বয়স : 28 লিঙ্গ : মহিলা<br>ফটো উপলব্ধ   | XWK2106458       | 217<br>নাম : বিদেশ কর্মকার<br>পিতার নাম: হাঁসা কর্মকার<br>বাড়ির নং : নং088<br>বয়স : 29 লিঙ্গ : পুরুষ<br>ফটো উপলব্ধ      | XWK2106466       | 218<br>নাম : সন্ধ্যা মাঝি<br>স্বামীর নাম: নরেন মাঝি<br>বাড়ির নং : n0059<br>বয়স : 29 লিঙ্গ : মহিলা<br>ফটো উপলব্ধ          | XWK2205474       |

|   |                                |  |                          |  |                                |
|---|--------------------------------|--|--------------------------|--|--------------------------------|
| 219<br>নাম : সিকুবালা কর্মকার<br>স্বামীর নাম: ভগীরথ কর্মকার<br>বাড়ির নং : n0093<br>বয়স : 62 লিঙ্গ : মহিলা       | XWK2233955<br>ফটো উপলব্ধ       | 220<br>নাম : স্বপন কর্মকার<br>পিতার নাম: বিশ্বনাথ কর্মকার<br>বাড়ির নং : এন0094<br>বয়স : 26 লিঙ্গ : পুরুষ     | XWK2305159<br>ফটো উপলব্ধ | 221<br>নাম : শিশির কর্মকার<br>পিতার নাম: দ্বিজপদ কর্মকার<br>বাড়ির নং : এন034<br>বয়স : 27 লিঙ্গ : পুরুষ   | XWK2301489<br>ফটো উপলব্ধ       |
| 222<br>নাম : সোনালী কর্মকার<br>স্বামীর নাম: দিলীপ চন্দ্র কর্মকার<br>বাড়ির নং : এন0093<br>বয়স : 28 লিঙ্গ : মহিলা | XWK2302701<br>ফটো উপলব্ধ       | 223<br>নাম : চুনকি মাঝি<br>স্বামীর নাম: সাগর মাঝি<br>বাড়ির নং : এন0093<br>বয়স : 35 লিঙ্গ : মহিলা             | XWK2302891<br>ফটো উপলব্ধ | 224<br>নাম : মুন্সী কর্মকার<br>স্বামীর নাম: জগজয় কর্মকার<br>বাড়ির নং : এন0089<br>বয়স : 23 লিঙ্গ : মহিলা | XWK2451730<br>ফটো উপলব্ধ       |
| 225<br>নাম : ছবি কর্মকার<br>স্বামীর নাম: সুধীর কর্মকার<br>বাড়ির নং : এন0036<br>বয়স : 24 লিঙ্গ : মহিলা           | XWK2452043<br>ফটো উপলব্ধ       | 226<br>নাম : রঞ্জিত গরাই<br>পিতার নাম: লগন গরাই<br>বাড়ির নং : n0080<br>বয়স : 63 লিঙ্গ : পুরুষ                | XWK2417046<br>ফটো উপলব্ধ | 227<br>নাম : রাজকুমার গরাই<br>পিতার নাম: হৃষিকেশ গরাই<br>বাড়ির নং : n0083<br>বয়স : 24 লিঙ্গ : পুরুষ      | XWK2168441<br>ফটো উপলব্ধ       |
| 228<br>নাম : দীপঙ্কর গরাই<br>পিতার নাম: কার্তিক গরাই<br>বাড়ির নং : n0142<br>বয়স : 24 লিঙ্গ : পুরুষ              | XWK2201838<br>ফটো উপলব্ধ       | 229<br>নাম : সমলাবালা গরাই<br>স্বামীর নাম: সদানন্দ গরাই<br>বাড়ির নং : n0139<br>বয়স : 71 লিঙ্গ : মহিলা        | DLP2077444<br>ফটো উপলব্ধ | 230<br>নাম : বাবি গরাই<br>স্বামীর নাম: বসন্ত কুমার গরাই<br>বাড়ির নং : নং137<br>বয়স : 32 লিঙ্গ : মহিলা    | XWK2106391<br>ফটো উপলব্ধ       |
| 231<br>নাম : সাবু গরাই<br>পিতার নাম: মধুসদন গরাই<br>বাড়ির নং : নং142<br>বয়স : 53 লিঙ্গ : মহিলা                  | XWK2106367<br>ফটো উপলব্ধ       | 232<br>নাম : অবলা গরাই<br>স্বামীর নাম: শরত গরাই<br>বাড়ির নং : n0138<br>বয়স : 57 লিঙ্গ : মহিলা                | XWK2134989<br>ফটো উপলব্ধ | 233<br>নাম : যমুনা গরাই<br>স্বামীর নাম: হৃষিকেশ গরাই<br>বাড়ির নং : n0083<br>বয়স : 57 লিঙ্গ : মহিলা       | WB/34/235/333547<br>ফটো উপলব্ধ |
| 234<br>নাম : হৃষিকেশ গরাই<br>পিতার নাম: কেদারনাথ গরাই<br>বাড়ির নং : n0083<br>বয়স : 61 লিঙ্গ : পুরুষ             | WB/34/235/333429<br>ফটো উপলব্ধ | 235<br>নাম : শিবানী গরাই<br>স্বামীর নাম: অরুণ গরাই<br>বাড়ির নং : n0136<br>বয়স : 70 লিঙ্গ : মহিলা             | XWK2120137<br>ফটো উপলব্ধ | 236<br>নাম : ভগীরথ গরাই<br>পিতার নাম: অরুণ গরাই<br>বাড়ির নং : n0136<br>বয়স : 50 লিঙ্গ : পুরুষ            | XWK2120301<br>ফটো উপলব্ধ       |
| 237<br>নাম : বিষ্ণু গরাই<br>পিতার নাম: অরুণ গরাই<br>বাড়ির নং : n0136<br>বয়স : 47 লিঙ্গ : পুরুষ                  | DLP1230796<br>ফটো উপলব্ধ       | 238<br>নাম : রাজেশ গরাই<br>পিতার নাম: অরুণ গরাই<br>বাড়ির নং : n0136<br>বয়স : 33 লিঙ্গ : পুরুষ                | XWK1393917<br>ফটো উপলব্ধ | 239<br>নাম : পবিতা গরাই<br>স্বামীর নাম: বিষ্ণু গরাই<br>বাড়ির নং : n0136<br>বয়স : 32 লিঙ্গ : মহিলা        | XWK1620863<br>ফটো উপলব্ধ       |
| 240<br>নাম : হেমন্ত কু গরাই<br>পিতার নাম: অশ্বিনীকুমার গরাই<br>বাড়ির নং : n0137<br>বয়স : 47 লিঙ্গ : পুরুষ       | DLP1230960<br>ফটো উপলব্ধ       | 241<br>নাম : বসন্ত কুমার গরাই<br>পিতার নাম: অশ্বিনী কুমার গরাই<br>বাড়ির নং : n0137<br>বয়স : 40 লিঙ্গ : পুরুষ | DLP2080091<br>ফটো উপলব্ধ | 242<br>নাম : রেনুকা গরাই<br>স্বামীর নাম: হেমন্ত কুমার গরাই<br>বাড়ির নং : n0137<br>বয়স : 37 লিঙ্গ : মহিলা | XWK1498559<br>ফটো উপলব্ধ       |
| 243<br>নাম : প্রকাশ চন্দ্র গরাই<br>পিতার নাম: অশ্বিনী কুমার গরাই<br>বাড়ির নং : n0137<br>বয়স : 37 লিঙ্গ : পুরুষ  | DLP2420206<br>ফটো উপলব্ধ       | 244<br>নাম : রাজিব গরাই<br>পিতার নাম: শরৎ চন্দ্র গরাই<br>বাড়ির নং : n0138<br>বয়স : 35 লিঙ্গ : পুরুষ          | XWK1184423<br>ফটো উপলব্ধ | 245<br>নাম : চম্পাবতী গরাই<br>স্বামীর নাম: রাজীব গরাই<br>বাড়ির নং : এন0138<br>বয়স : 24 লিঙ্গ : মহিলা     | XWK2556199<br>ফটো উপলব্ধ       |
| 246<br>নাম : সদানন্দ গরাই<br>পিতার নাম: জ্যোতি গরাই<br>বাড়ির নং : n0139<br>বয়স : 77 লিঙ্গ : পুরুষ               | DLP2077436<br>ফটো উপলব্ধ       | 247<br>নাম : কর্ণ সখা গরাই<br>পিতার নাম: সদানন্দ গরাই<br>বাড়ির নং : n0139<br>বয়স : 39 লিঙ্গ : পুরুষ          | XWK1307768<br>ফটো উপলব্ধ | 248<br>নাম : দীপক চন্দ্র গরাই<br>পিতার নাম: রঞ্জিত গরাই<br>বাড়ির নং : n0080<br>বয়স : 32 লিঙ্গ : পুরুষ    | XWK1498575<br>ফটো উপলব্ধ       |

|   |                  |            |   |                  |            |   |            |            |
|---|------------------|------------|---|------------------|------------|---|------------|------------|
| 249<br>নাম : রুপালী গাঁরাই<br>স্বামীর নাম: রঞ্জিত গাঁরাই<br>বাড়ির নং : n0080<br>বয়স : 57 লিঙ্গ : মহিলা      | WB/34/235/333654 | ফটো উপলব্ধ | 250<br>নাম : বঙ্কিম চন্দ্র গাঁরাই<br>পিতার নাম: কেদারনাথ গাঁরাই<br>বাড়ির নং : n0083<br>বয়স : 60 লিঙ্গ : পুরুষ | WB/34/235/333781 | ফটো উপলব্ধ | 251<br>নাম : পুষ্প গাঁরাই<br>স্বামীর নাম: ভগীরথ গাঁরাই<br>বাড়ির নং : n0136<br>বয়স : 37 লিঙ্গ : মহিলা          | DLP2225050 | ফটো উপলব্ধ |
| 252<br>নাম : অনিমা গাঁরাই<br>স্বামীর নাম: গউর গাঁরাই<br>বাড়ির নং : n0142<br>বয়স : 25 লিঙ্গ : মহিলা          | XWK2201853       | ফটো উপলব্ধ | 253<br>নাম : শুকদেব গাঁরাই<br>পিতার নাম: ইশ্বর গাঁরাই<br>বাড়ির নং : n0127<br>বয়স : 65 লিঙ্গ : পুরুষ           | XWK2120178       | ফটো উপলব্ধ | 254<br>নাম : আরতি গাঁরাই<br>স্বামীর নাম: শুকদেব গাঁরাই<br>বাড়ির নং : n0127<br>বয়স : 56 লিঙ্গ : মহিলা          | XWK2120160 | ফটো উপলব্ধ |
| 255<br>নাম : বৃহস্পতি গাঁরাই<br>পিতার নাম: শুকদেব গাঁরাই<br>বাড়ির নং : এন0127<br>বয়স : 21 লিঙ্গ : পুরুষ     | XWK2556207       | ফটো উপলব্ধ | 256<br>নাম : ভকা গাঁরাই<br>পিতার নাম: ঈশ্বর গাঁরাই<br>বাড়ির নং : n0128<br>বয়স : 67 লিঙ্গ : পুরুষ              | DLP1716661       | ফটো উপলব্ধ | 257<br>নাম : ইতন গাঁরাই<br>স্বামীর নাম: ভকা গাঁরাই<br>বাড়ির নং : n0128<br>বয়স : 59 লিঙ্গ : মহিলা              | DLP2077139 | ফটো উপলব্ধ |
| 258<br>নাম : গঙ্গাধর গোরাই<br>পিতার নাম: কেশব গোরাই<br>বাড়ির নং : n0128<br>বয়স : 40 লিঙ্গ : পুরুষ           | DLP2077147       | ফটো উপলব্ধ | 259<br>নাম : কেশব গোরাই<br>পিতার নাম: ঈশ্বর গোরাই<br>বাড়ির নং : n0130<br>বয়স : 84 লিঙ্গ : পুরুষ               | XWK2120293       | ফটো উপলব্ধ | 260<br>নাম : পাপীয়া গাঁরাই<br>স্বামীর নাম: জগদীশ গাঁরাই<br>বাড়ির নং : এন0139<br>বয়স : 33 লিঙ্গ : মহিলা       | XWK2118149 | ফটো উপলব্ধ |
| 261<br>নাম : হিমালি গাঁরাই<br>স্বামীর নাম: কেশব গাঁরাই<br>বাড়ির নং : n0130<br>বয়স : 75 লিঙ্গ : মহিলা        | XWK2120251       | ফটো উপলব্ধ | 262<br>নাম : জগদীশ গাঁরাই<br>পিতার নাম: সদানন্দ গাঁরাই<br>বাড়ির নং : n0139<br>বয়স : 38 লিঙ্গ : পুরুষ          | XWK0387720       | ফটো উপলব্ধ | 263<br>নাম : কার্তিক গাঁরাই<br>পিতার নাম: মধুসূদন গোরাই<br>বাড়ির নং : n0142<br>বয়স : 47 লিঙ্গ : পুরুষ         | XWK2121481 | ফটো উপলব্ধ |
| 264<br>নাম : গৌড় গাঁরাই<br>পিতার নাম: কালিপদ গাঁরাই<br>বাড়ির নং : n0142<br>বয়স : 33 লিঙ্গ : পুরুষ          | XWK1393933       | ফটো উপলব্ধ | 265<br>নাম : কল্যাণী গাঁরাই<br>স্বামীর নাম: কার্তিক গাঁরাই<br>বাড়ির নং : n0142<br>বয়স : 49 লিঙ্গ : মহিলা      | DLP1230945       | ফটো উপলব্ধ | 266<br>নাম : গুরুপদ গাঁরাই<br>পিতার নাম: ভকা গাঁরাই<br>বাড়ির নং : n0128<br>বয়স : 29 লিঙ্গ : পুরুষ             | XWK1893932 | ফটো উপলব্ধ |
| 267<br>নাম : বাসন্তী গাঁরাই<br>স্বামীর নাম: সন্তোষ গাঁরাই<br>বাড়ির নং : n0121<br>বয়স : 55 লিঙ্গ : মহিলা     | XWK2135028       | ফটো উপলব্ধ | 268<br>নাম : জগন্নাথ গাঁরাই<br>পিতার নাম: মোনমহন গাঁরাই<br>বাড়ির নং : এন0139<br>বয়স : 28 লিঙ্গ : পুরুষ        | XWK2295905       | ফটো উপলব্ধ | 269<br>নাম : রামপদ গাঁরাই<br>পিতার নাম: ধনঞ্জয় গাঁরাই<br>বাড়ির নং : এন015<br>বয়স : 80 লিঙ্গ : পুরুষ          | XWK2295772 | ফটো উপলব্ধ |
| 270<br>নাম : কণিকা গাঁরাই<br>পিতার নাম: বঙ্কিম চন্দ্র গাঁরাই<br>বাড়ির নং : এন0083<br>বয়স : 23 লিঙ্গ : মহিলা | XWK2410249       | ফটো উপলব্ধ | 271<br>নাম : সঞ্জীব গাঁরাই<br>পিতার নাম: অশ্বিনী গোরাই<br>বাড়ির নং : না 56<br>বয়স : 33 লিঙ্গ : পুরুষ          | XWK2417467       | ফটো উপলব্ধ | 272<br>নাম : চম্পা গাঁরাই<br>স্বামীর নাম: রাধারমণ গাঁরাই<br>বাড়ির নং : n0049<br>বয়স : 65 লিঙ্গ : মহিলা        | DLP1230978 | ফটো উপলব্ধ |
| 273<br>নাম : গোবিন্দ গাঁরাই<br>পিতার নাম: রঞ্জিত গাঁরাই<br>বাড়ির নং : n0080<br>বয়স : 27 লিঙ্গ : পুরুষ       | XWK2001048       | ফটো উপলব্ধ | 274<br>নাম : শকুন্তলা গাঁরাই<br>স্বামীর নাম: রাজীব গাঁরাই<br>বাড়ির নং : n0108<br>বয়স : 27 লিঙ্গ : মহিলা       | XWK2001030       | ফটো উপলব্ধ | 275<br>নাম : দেবশ্রী গাঁরাই<br>স্বামীর নাম: বিকাশ চন্দ্র গাঁরাই<br>বাড়ির নং : n0049<br>বয়স : 26 লিঙ্গ : মহিলা | XWK2000982 | ফটো উপলব্ধ |
| 276<br>নাম : নন্দলাল গাঁরাই<br>পিতার নাম: অলিন গাঁরাই<br>বাড়ির নং : n0125<br>বয়স : 53 লিঙ্গ : পুরুষ         | DLP1230812       | ফটো উপলব্ধ | 277<br>নাম : প্রেমতা গাঁরাই<br>স্বামীর নাম: নন্দলাল গাঁরাই<br>বাড়ির নং : n0125<br>বয়স : 47 লিঙ্গ : মহিলা      | DLP1230788       | ফটো উপলব্ধ | 278<br>নাম : জলধর গাঁরাই<br>পিতার নাম: অনিল গাঁরাই<br>বাড়ির নং : n0125<br>বয়স : 42 লিঙ্গ : পুরুষ              | DLP2420180 | ফটো উপলব্ধ |

|   |                                |  |                          |   |                          |
|---|--------------------------------|--|--------------------------|---|--------------------------|
| 279<br>নাম : তারাবতী গাঁরাই<br>স্বামীর নাম: প্রফুল্ল গাঁরাই<br>বাড়ির নং : n0125<br>বয়স : 39 লিঙ্গ : মহিলা     | DLP2077055<br>ফটো উপলব্ধ       | 280<br>নাম : মমতা গাঁরাই<br>স্বামীর নাম: জলধর গাঁরাই<br>বাড়ির নং : n0125<br>বয়স : 33 লিঙ্গ : মহিলা             | XWK1730704<br>ফটো উপলব্ধ | 281<br>নাম : প্রতিমা গাঁরাই<br>স্বামীর নাম: সন্তোষ কুমার গাঁরাই<br>বাড়ির নং : n0049<br>বয়স : 31 লিঙ্গ : মহিলা | XWK1620889<br>ফটো উপলব্ধ |
| 282<br>নাম : সন্তোষ গাঁরাই<br>পিতার নাম: রাধারমন গাঁরাই<br>বাড়ির নং : n0049<br>বয়স : 53 লিঙ্গ : পুরুষ         | WB/34/235/333707<br>ফটো উপলব্ধ | 283<br>নাম : লতিকা গাঁরাই<br>স্বামীর নাম: জীমতবাহন গাঁরাই<br>বাড়ির নং : n0049<br>বয়স : 34 লিঙ্গ : মহিলা        | XWK1308022<br>ফটো উপলব্ধ | 284<br>নাম : জিমতবাহন গাঁরাই<br>পিতার নাম: রাধারমন গাঁরাই<br>বাড়ির নং : n0049<br>বয়স : 53 লিঙ্গ : পুরুষ       | XWK2135259<br>ফটো উপলব্ধ |
| 285<br>নাম : বিকাশ চন্দ্র গাঁরাই<br>মায়ের নাম: চম্পাবতী গাঁরাই<br>বাড়ির নং : n0049<br>বয়স : 42 লিঙ্গ : পুরুষ | DLP1266220<br>ফটো উপলব্ধ       | 286<br>নাম : রুপালী গাঁরাই<br>স্বামীর নাম: গঙ্গাধর গাঁরাই<br>বাড়ির নং : n0129<br>বয়স : 34 লিঙ্গ : মহিলা        | XWK2000925<br>ফটো উপলব্ধ | 287<br>নাম : সত্যনারায়ন গাঁরাই<br>পিতার নাম: নেপাল গাঁরাই<br>বাড়ির নং : নং133<br>বয়স : 25 লিঙ্গ : পুরুষ      | XWK2106342<br>ফটো উপলব্ধ |
| 288<br>নাম : অনিল গাঁরাই<br>পিতার নাম: কীর্তন গাঁরাই<br>বাড়ির নং : n0125<br>বয়স : 75 লিঙ্গ : পুরুষ            | DLP1231257<br>ফটো উপলব্ধ       | 289<br>নাম : আশালতা গাঁরাই<br>স্বামীর নাম: রাজেশ গাঁরাই<br>বাড়ির নং : নং136<br>বয়স : 28 লিঙ্গ : মহিলা          | XWK2106516<br>ফটো উপলব্ধ | 290<br>নাম : শেফালী গাঁরাই<br>স্বামীর নাম: সঞ্জীব গাঁরাই<br>বাড়ির নং : নং137<br>বয়স : 26 লিঙ্গ : মহিলা        | XWK2106383<br>ফটো উপলব্ধ |
| 291<br>নাম : সমলা গাঁরাই<br>স্বামীর নাম: অনিল গাঁরাই<br>বাড়ির নং : n0125<br>বয়স : 71 লিঙ্গ : মহিলা            | DLP1266089<br>ফটো উপলব্ধ       | 292<br>নাম : সরস্বতী গাঁরাই<br>স্বামীর নাম: জয়ন্ত গাঁরাই<br>বাড়ির নং : n112<br>বয়স : 24 লিঙ্গ : মহিলা         | XWK2205557<br>ফটো উপলব্ধ | 293<br>নাম : দিগম্বর গাঁরাই<br>পিতার নাম: শচীন্দ্রনাথ গাঁরাই<br>বাড়ির নং : n112<br>বয়স : 25 লিঙ্গ : পুরুষ     | XWK2205367<br>ফটো উপলব্ধ |
| 294<br>নাম : লীলম্বর গাঁরাই<br>পিতার নাম: শচীন্দ্রনাথ গাঁরাই<br>বাড়ির নং : n112<br>বয়স : 25 লিঙ্গ : পুরুষ     | XWK2201945<br>ফটো উপলব্ধ       | 295<br>নাম : সেফালী গাঁরাই<br>পিতার নাম: সুভাষ চন্দ্র গাঁরাই<br>বাড়ির নং : এন0117<br>বয়স : 24 লিঙ্গ : মহিলা    | XWK2300846<br>ফটো উপলব্ধ | 296<br>নাম : চন্দনা গাঁরাই<br>পিতার নাম: বিশ্বনাথ গাঁরাই<br>বাড়ির নং : এন0082<br>বয়স : 24 লিঙ্গ : মহিলা       | XWK2302644<br>ফটো উপলব্ধ |
| 297<br>নাম : অজিত গাঁরাই<br>পিতার নাম: সুদন গাঁরাই<br>বাড়ির নং : এন0120<br>বয়স : 44 লিঙ্গ : পুরুষ             | XWK2301117<br>ফটো উপলব্ধ       | 298<br>নাম : রতন গাঁরাই<br>পিতার নাম: অর্জুন গোরাই<br>বাড়ির নং : n0084<br>বয়স : 79 লিঙ্গ : পুরুষ               | XWK2152536<br>ফটো উপলব্ধ | 299<br>নাম : বৈশাখী গাঁরাই<br>স্বামীর নাম: কিরীটীভূষণ গাঁরাই<br>বাড়ির নং : n0118<br>বয়স : 38 লিঙ্গ : মহিলা    | DLP2077279<br>ফটো উপলব্ধ |
| 300<br>নাম : শিবানী গাঁরাই<br>স্বামীর নাম: পঞ্চানন গাঁরাই<br>বাড়ির নং : n0118<br>বয়স : 24 লিঙ্গ : মহিলা       | XWK2205466<br>ফটো উপলব্ধ       | 301<br>নাম : নুনিবালা গোরাই<br>স্বামীর নাম: রতন গোরাই<br>বাড়ির নং : n0084<br>বয়স : 76 লিঙ্গ : মহিলা            | XWK2152650<br>ফটো উপলব্ধ | 302<br>নাম : রেণুকা গাঁরাই<br>স্বামীর নাম: অশোক কুমার গাঁরাই<br>বাড়ির নং : n0135<br>বয়স : 62 লিঙ্গ : মহিলা    | DLP1231208<br>ফটো উপলব্ধ |
| 303<br>নাম : শিবানী গাঁরাই<br>স্বামীর নাম: হরেকৃষ্ণ গাঁরাই<br>বাড়ির নং : n0131<br>বয়স : 24 লিঙ্গ : মহিলা      | XWK2201911<br>ফটো উপলব্ধ       | 304<br>নাম : গুরুবাবী গাঁরাই<br>স্বামীর নাম: কৃষ্ণ কিশোর গাঁরাই<br>বাড়ির নং : নং0143<br>বয়স : 25 লিঙ্গ : মহিলা | XWK2106649<br>ফটো উপলব্ধ | 305<br>নাম : ভক্ত রঞ্জন গাঁরাই<br>পিতার নাম: গুরুচরণ গাঁরাই<br>বাড়ির নং : n0113<br>বয়স : 54 লিঙ্গ : পুরুষ     | XWK2140325<br>ফটো উপলব্ধ |
| 306<br>নাম : তপন চন্দ্র গাঁরাই<br>পিতার নাম: বুদ্ধেশ্বর গাঁরাই<br>বাড়ির নং : নং132<br>বয়স : 25 লিঙ্গ : পুরুষ  | XWK2106508<br>ফটো উপলব্ধ       | 307<br>নাম : রেবতী গাঁরাই<br>স্বামীর নাম: ভীমসেন গাঁরাই<br>বাড়ির নং : নং114<br>বয়স : 26 লিঙ্গ : মহিলা          | XWK2106474<br>ফটো উপলব্ধ | 308<br>নাম : আকাশ গাঁরাই<br>পিতার নাম: অশোক গাঁরাই<br>বাড়ির নং : নং135<br>বয়স : 25 লিঙ্গ : পুরুষ              | XWK2106417<br>ফটো উপলব্ধ |

|  |                          |   |                                |  |                                |
|--|--------------------------|---|--------------------------------|--|--------------------------------|
| 309<br>নাম : শ্রীমন্ত গরুই<br>পিতার নাম: জগৎ গরুই<br>বাড়ির নং : নং113<br>বয়স : 26 লিঙ্গ : পুরুষ        | XWK2106490<br>ফটো উপলব্ধ | 310<br>নাম : লক্ষ্মণ গরুই<br>পিতার নাম: ফকির গরুই<br>বাড়ির নং : n0119<br>বয়স : 58 লিঙ্গ : পুরুষ             | XWK2135879<br>ফটো উপলব্ধ       | 311<br>নাম : রমুনাবালা গরুই<br>স্বামীর নাম: ভগত গরুই<br>বাড়ির নং : n0113<br>বয়স : 43 লিঙ্গ : মহিলা         | DLP1267715<br>ফটো উপলব্ধ       |
| 312<br>নাম : যশোদা গরুই<br>স্বামীর নাম: ভগত চন্দ্র গরুই<br>বাড়ির নং : n0117<br>বয়স : 38 লিঙ্গ : মহিলা  | DLP2080109<br>ফটো উপলব্ধ | 313<br>নাম : চায়না গরুই<br>স্বামীর নাম: জগৎ গরুই<br>বাড়ির নং : n0113<br>বয়স : 48 লিঙ্গ : মহিলা             | XWK2136331<br>ফটো উপলব্ধ       | 314<br>নাম : আদিত্য গরুই<br>পিতার নাম: নারায়ন চন্দ্র গরুই<br>বাড়ির নং : n0118<br>বয়স : 29 লিঙ্গ : পুরুষ   | XWK1730670<br>ফটো উপলব্ধ       |
| 315<br>নাম : গুহিরাম গরুই<br>পিতার নাম: ভোলানাথ গরুই<br>বাড়ির নং : n0114<br>বয়স : 32 লিঙ্গ : পুরুষ     | XWK1393842<br>ফটো উপলব্ধ | 316<br>নাম : মমতা গরুই<br>স্বামীর নাম: গুহিরাম গরুই<br>বাড়ির নং : এন0114<br>বয়স : 22 লিঙ্গ : মহিলা          | XWK2451748<br>ফটো উপলব্ধ       | 317<br>নাম : মুনকী গরুই<br>স্বামীর নাম: প্রফুল্ল গরুই<br>বাড়ির নং : n0048<br>বয়স : 79 লিঙ্গ : মহিলা        | WB/34/235/333385<br>ফটো উপলব্ধ |
| 318<br>নাম : অর্চনা গরুই<br>স্বামীর নাম: হরপ্রসাদ গরুই<br>বাড়ির নং : n0048<br>বয়স : 36 লিঙ্গ : মহিলা   | XWK0387654<br>ফটো উপলব্ধ | 319<br>নাম : হরপ্রসাদ গরুই<br>পিতার নাম: প্রফুল্ল গরুই<br>বাড়ির নং : n0048<br>বয়স : 43 লিঙ্গ : পুরুষ        | DLP1266378<br>ফটো উপলব্ধ       | 320<br>নাম : প্রফুল্ল গরুই<br>পিতার নাম: ঘনশ্যাম গরুই<br>বাড়ির নং : n0048<br>বয়স : 82 লিঙ্গ : পুরুষ        | WB/34/235/333131<br>ফটো উপলব্ধ |
| 321<br>নাম : রেনুকা গরুই<br>স্বামীর নাম: ফাল্গুনী গরুই<br>বাড়ির নং : n0047<br>বয়স : 44 লিঙ্গ : মহিলা   | DLP2420222<br>ফটো উপলব্ধ | 322<br>নাম : ফাল্গুনী গরুই<br>পিতার নাম: বৃন্দাবন গরুই<br>বাড়ির নং : এন0114<br>বয়স : 51 লিঙ্গ : পুরুষ       | DLP0519504<br>ফটো উপলব্ধ       | 323<br>নাম : কুম্ভকর্ণ গরুই<br>পিতার নাম: বৃন্দাবন গরুই<br>বাড়ির নং : n0047<br>বয়স : 54 লিঙ্গ : পুরুষ      | DLP1266881<br>ফটো উপলব্ধ       |
| 324<br>নাম : ননীবালা গরুই<br>স্বামীর নাম: বৃহন্নলা গরুই<br>বাড়ির নং : n0047<br>বয়স : 36 লিঙ্গ : মহিলা  | XWK0387639<br>ফটো উপলব্ধ | 325<br>নাম : বৃহন্নলা গরুই<br>পিতার নাম: বৃন্দাবন গরুই<br>বাড়ির নং : n0047<br>বয়স : 56 লিঙ্গ : পুরুষ        | XWK2135788<br>ফটো উপলব্ধ       | 326<br>নাম : বৃন্দাবন গরুই<br>পিতার নাম: ঘনশ্যাম গরুই<br>বাড়ির নং : n0047<br>বয়স : 89 লিঙ্গ : পুরুষ        | DLP2353357<br>ফটো উপলব্ধ       |
| 327<br>নাম : অনিতা গরুই<br>স্বামীর নাম: দয়াময় গরুই<br>বাড়ির নং : n0118<br>বয়স : 29 লিঙ্গ : মহিলা     | XWK1730654<br>ফটো উপলব্ধ | 328<br>নাম : দয়াময় গরুই<br>পিতার নাম: মোহন গরুই<br>বাড়ির নং : n0118<br>বয়স : 47 লিঙ্গ : পুরুষ             | WB/34/235/333189<br>ফটো উপলব্ধ | 329<br>নাম : নিলিমা গরুই<br>স্বামীর নাম: সুদর্শন গরুই<br>বাড়ির নং : n0118<br>বয়স : 48 লিঙ্গ : মহিলা        | XWK2135010<br>ফটো উপলব্ধ       |
| 330<br>নাম : সুদর্শন গরুই<br>পিতার নাম: হরিপদ গরুই<br>বাড়ির নং : n0118<br>বয়স : 53 লিঙ্গ : পুরুষ       | XWK2134971<br>ফটো উপলব্ধ | 331<br>নাম : বিনতা বালা গরুই<br>স্বামীর নাম: মোহন চন্দ্র গরুই<br>বাড়ির নং : n0118<br>বয়স : 66 লিঙ্গ : মহিলা | XWK2136935<br>ফটো উপলব্ধ       | 332<br>নাম : রাধিকা গরুই<br>স্বামীর নাম: নারায়ন চন্দ্র গরুই<br>বাড়ির নং : n0118<br>বয়স : 66 লিঙ্গ : মহিলা | WB/34/235/333479<br>ফটো উপলব্ধ |
| 333<br>নাম : পঞ্চানন গরুই<br>পিতার নাম: মোহন চন্দ্র গরুই<br>বাড়ির নং : n0118<br>বয়স : 35 লিঙ্গ : পুরুষ | XWK0988741<br>ফটো উপলব্ধ | 334<br>নাম : মাধুরী গরুই<br>স্বামীর নাম: কামিনী গরুই<br>বাড়ির নং : n0118<br>বয়স : 39 লিঙ্গ : মহিলা          | DLP2225019<br>ফটো উপলব্ধ       | 335<br>নাম : ফুলচাঁদ গরুই<br>পিতার নাম: শিবশঙ্কর গরুই<br>বাড়ির নং : n0141<br>বয়স : 30 লিঙ্গ : পুরুষ        | XWK1620855<br>ফটো উপলব্ধ       |
| 336<br>নাম : পূর্ণিমা গরুই<br>স্বামীর নাম: কাশীনাথ গরুই<br>বাড়ির নং : n0113<br>বয়স : 38 লিঙ্গ : মহিলা  | DLP2225001<br>ফটো উপলব্ধ | 337<br>নাম : জগৎ গরুই<br>পিতার নাম: গুরুচরণ গরুই<br>বাড়ির নং : n0113<br>বয়স : 57 লিঙ্গ : পুরুষ              | XWK2135358<br>ফটো উপলব্ধ       | 338<br>নাম : কাশীনাথ গরুই<br>পিতার নাম: গুরুচরণ গরুই<br>বাড়ির নং : n0113<br>বয়স : 50 লিঙ্গ : পুরুষ         | XWK2135051<br>ফটো উপলব্ধ       |

|  |                                |   |                                |  |                                |
|--|--------------------------------|---|--------------------------------|--|--------------------------------|
| 339<br>নাম : গুরুচরন গাঁরাই<br>পিতার নাম: কানাই গাঁরাই<br>বাড়ির নং : n0113<br>বয়স : 85 লিঙ্গ : পুরুষ     | DLP0519298<br>ফটো উপলব্ধ       | 340<br>নাম : সরস্বতী গাঁরাই<br>স্বামীর নাম: সনাতন গাঁরাই<br>বাড়ির নং : n0108<br>বয়স : 33 লিঙ্গ : মহিলা        | XWK1498542<br>ফটো উপলব্ধ       | 341<br>নাম : সনাতন গাঁরাই<br>পিতার নাম: লক্ষণ গাঁরাই<br>বাড়ির নং : n0108<br>বয়স : 39 লিঙ্গ : পুরুষ             | XWK1730647<br>ফটো উপলব্ধ       |
| 342<br>নাম : রাজীব গাঁরাই<br>পিতার নাম: লক্ষন গাঁরাই<br>বাড়ির নং : n0108<br>বয়স : 33 লিঙ্গ : পুরুষ       | XWK1393834<br>ফটো উপলব্ধ       | 343<br>নাম : প্রতিমা গাঁরাই<br>স্বামীর নাম: লক্ষন গাঁরাই<br>বাড়ির নং : n0108<br>বয়স : 58 লিঙ্গ : মহিলা        | WB/34/235/333557<br>ফটো উপলব্ধ | 344<br>নাম : লক্ষণ গাঁরাই<br>পিতার নাম: ধনঞ্জয় গাঁরাই<br>বাড়ির নং : n0108<br>বয়স : 62 লিঙ্গ : পুরুষ           | XWK2135283<br>ফটো উপলব্ধ       |
| 345<br>নাম : উমাবালা গাঁরাই<br>স্বামীর নাম: খেদন গাঁরাই<br>বাড়ির নং : n0107<br>বয়স : 49 লিঙ্গ : মহিলা    | DLP1231075<br>ফটো উপলব্ধ       | 346<br>নাম : শেফালী গাঁরাই<br>স্বামীর নাম: ভীষ্ম গাঁরাই<br>বাড়ির নং : n0107<br>বয়স : 51 লিঙ্গ : মহিলা         | WB/34/235/333588<br>ফটো উপলব্ধ | 347<br>নাম : খেদন চন্দ্র গাঁরাই<br>পিতার নাম: ভূষণ চন্দ্র গাঁরাই<br>বাড়ির নং : n0107<br>বয়স : 49 লিঙ্গ : পুরুষ | XWK2598068<br>ফটো উপলব্ধ       |
| 348<br>নাম : চন্দ্রাবলী গাঁরাই<br>স্বামীর নাম: ভূষণ গাঁরাই<br>বাড়ির নং : n0107<br>বয়স : 73 লিঙ্গ : মহিলা | DLP2077568<br>ফটো উপলব্ধ       | 349<br>নাম : সম্পা গাঁরাই<br>স্বামীর নাম: মিহির গাঁরাই<br>বাড়ির নং : n0084<br>বয়স : 33 লিঙ্গ : মহিলা          | XWK1498484<br>ফটো উপলব্ধ       | 350<br>নাম : মনুলাল গাঁরাই<br>পিতার নাম: রতন গাঁরাই<br>বাড়ির নং : n0084<br>বয়স : 43 লিঙ্গ : পুরুষ              | DLP1266360<br>ফটো উপলব্ধ       |
| 351<br>নাম : মিহির গাঁরাই<br>পিতার নাম: রতন গাঁরাই<br>বাড়ির নং : n0084<br>বয়স : 44 লিঙ্গ : পুরুষ         | DLP1716562<br>ফটো উপলব্ধ       | 352<br>নাম : সন্দ্যারানী গাঁরাই<br>স্বামীর নাম: বিশ্বনাথ গাঁরাই<br>বাড়ির নং : n0082<br>বয়স : 49 লিঙ্গ : মহিলা | DLP1719681<br>ফটো উপলব্ধ       | 353<br>নাম : বিশ্বনাথ গাঁরাই<br>পিতার নাম: শশধর গাঁরাই<br>বাড়ির নং : n0082<br>বয়স : 55 লিঙ্গ : পুরুষ           | DLP0519363<br>ফটো উপলব্ধ       |
| 354<br>নাম : লক্ষীবালা গাঁরাই<br>স্বামীর নাম: শশধর গাঁরাই<br>বাড়ির নং : n0082<br>বয়স : 75 লিঙ্গ : মহিলা  | WB/34/235/333546<br>ফটো উপলব্ধ | 355<br>নাম : শশধর গাঁরাই<br>পিতার নাম: কুন্তিবাস গাঁরাই<br>বাড়ির নং : n0082<br>বয়স : 78 লিঙ্গ : পুরুষ         | WB/34/235/333174<br>ফটো উপলব্ধ | 356<br>নাম : শুশিলা গাঁরাই<br>স্বামীর নাম: লগন গাঁরাই<br>বাড়ির নং : n0081<br>বয়স : 86 লিঙ্গ : মহিলা            | DLP2353431<br>ফটো উপলব্ধ       |
| 357<br>নাম : বিদ্যাধর গাঁরাই<br>পিতার নাম: গুসেন গাঁরাই<br>বাড়ির নং : n0114<br>বয়স : 35 লিঙ্গ : পুরুষ    | XWK0988782<br>ফটো উপলব্ধ       | 358<br>নাম : যুধিষ্ঠির গাঁরাই<br>পিতার নাম: সুধির গাঁরাই<br>বাড়ির নং : n0114<br>বয়স : 38 লিঙ্গ : পুরুষ        | DLP2225035<br>ফটো উপলব্ধ       | 359<br>নাম : ছবিবালা গাঁরাই<br>স্বামীর নাম: নরোত্তম গাঁরাই<br>বাড়ির নং : n0114<br>বয়স : 49 লিঙ্গ : মহিলা       | DLP1232164<br>ফটো উপলব্ধ       |
| 360<br>নাম : নরোত্তম গাঁরাই<br>পিতার নাম: মতিলাল গাঁরাই<br>বাড়ির নং : n0114<br>বয়স : 51 লিঙ্গ : পুরুষ    | WB/34/235/333775<br>ফটো উপলব্ধ | 361<br>নাম : বীণাপাণি গোরাই<br>স্বামীর নাম: সাগর গোরাই<br>বাড়ির নং : n0114<br>বয়স : 50 লিঙ্গ : মহিলা          | XWK2611721<br>ফটো উপলব্ধ       | 362<br>নাম : সাগর গোরাই<br>পিতার নাম: মতি গোরাই<br>বাড়ির নং : n0114<br>বয়স : 57 লিঙ্গ : পুরুষ                  | XWK2610459<br>ফটো উপলব্ধ       |
| 363<br>নাম : আরতী গাঁরাই<br>স্বামীর নাম: গুসেন গাঁরাই<br>বাড়ির নং : n0114<br>বয়স : 57 লিঙ্গ : মহিলা      | DLP1231596<br>ফটো উপলব্ধ       | 364<br>নাম : ভীমসেন গাঁরাই<br>পিতার নাম: সুধীর গাঁরাই<br>বাড়ির নং : n0114<br>বয়স : 33 লিঙ্গ : পুরুষ           | XWK1393859<br>ফটো উপলব্ধ       | 365<br>নাম : শিবশঙ্কর গাঁরাই<br>পিতার নাম: দুর্গাচরন গাঁরাই<br>বাড়ির নং : n0141<br>বয়স : 60 লিঙ্গ : পুরুষ      | WB/34/235/333761<br>ফটো উপলব্ধ |
| 366<br>নাম : সুধাংশু গাঁরাই<br>পিতার নাম: বিভীষণ গাঁরাই<br>বাড়ির নং : n0111<br>বয়স : 32 লিঙ্গ : পুরুষ    | XWK1498526<br>ফটো উপলব্ধ       | 367<br>নাম : অঞ্জনা গাঁরাই<br>স্বামীর নাম: বিভীষণ গাঁরাই<br>বাড়ির নং : n0111<br>বয়স : 51 লিঙ্গ : মহিলা        | XWK2135580<br>ফটো উপলব্ধ       | 368<br>নাম : বিভীষণ গাঁরাই<br>পিতার নাম: ভুবন চন্দ্র গাঁরাই<br>বাড়ির নং : n0111<br>বয়স : 55 লিঙ্গ : পুরুষ      | DLP2077543<br>ফটো উপলব্ধ       |

|  |                                |  |                                |  |                                |
|--|--------------------------------|--|--------------------------------|--|--------------------------------|
| 369<br>নাম : মঙ্গলা গঁরাই<br>স্বামীর নাম: ভুবন চন্দ্র গঁরাই<br>বাড়ির নং : n0111<br>বয়স : 73 লিঙ্গ : মহিলা  | XWK2135572<br>ফটো উপলব্ধ       | 370<br>নাম : চপলা গঁরাই<br>পিতার নাম: বিশ্বনাথ গঁরাই<br>বাড়ির নং : n0110<br>বয়স : 59 লিঙ্গ : মহিলা       | DLP2077592<br>ফটো উপলব্ধ       | 371<br>নাম : অমিতাভ গঁরাই<br>পিতার নাম: বুদ্ধেশ্বর গঁরাই<br>বাড়ির নং : n0110<br>বয়স : 34 লিঙ্গ : পুরুষ   | XWK1184373<br>ফটো উপলব্ধ       |
| 372<br>নাম : উষাবালা গঁরাই<br>স্বামীর নাম: বুদ্ধেশ্বর গঁরাই<br>বাড়ির নং : n0110<br>বয়স : 57 লিঙ্গ : মহিলা  | WB/34/235/333481<br>ফটো উপলব্ধ | 373<br>নাম : বুদ্ধেশ্বর গঁরাই<br>পিতার নাম: বিশ্বনাথ গঁরাই<br>বাড়ির নং : n0110<br>বয়স : 57 লিঙ্গ : পুরুষ | XWK2604270<br>ফটো উপলব্ধ       | 374<br>নাম : নিমাই গঁরাই<br>পিতার নাম: জগন্নাথ গঁরাই<br>বাড়ির নং : n0126<br>বয়স : 54 লিঙ্গ : পুরুষ       | XWK2136638<br>ফটো উপলব্ধ       |
| 375<br>নাম : কৃষ্টিবালা গঁরাই<br>স্বামীর নাম: নিমাই গঁরাই<br>বাড়ির নং : n0126<br>বয়স : 50 লিঙ্গ : মহিলা    | DLP2077428<br>ফটো উপলব্ধ       | 376<br>নাম : কালীপদ গঁরাই<br>পিতার নাম: চারুচন্দ্র গঁরাই<br>বাড়ির নং : n0131<br>বয়স : 54 লিঙ্গ : পুরুষ   | DLP1716802<br>ফটো উপলব্ধ       | 377<br>নাম : রীনা গঁরাই<br>পিতার নাম: কালীপদ গঁরাই<br>বাড়ির নং : n0131<br>বয়স : 30 লিঙ্গ : মহিলা         | XWK1620913<br>ফটো উপলব্ধ       |
| 378<br>নাম : পরিষ্কীত গঁরাই<br>পিতার নাম: অর্জুন গঁরাই<br>বাড়ির নং : n0132<br>বয়স : 63 লিঙ্গ : পুরুষ       | DLP2353175<br>ফটো উপলব্ধ       | 379<br>নাম : বুদ্ধেশ্বর গঁরাই<br>পিতার নাম: অর্জুন গঁরাই<br>বাড়ির নং : n0132<br>বয়স : 55 লিঙ্গ : পুরুষ   | WB/34/235/333018<br>ফটো উপলব্ধ | 380<br>নাম : মেনকা গঁরাই<br>স্বামীর নাম: বুদ্ধেশ্বর গঁরাই<br>বাড়ির নং : n0132<br>বয়স : 46 লিঙ্গ : মহিলা  | DLP1231364<br>ফটো উপলব্ধ       |
| 381<br>নাম : আশিষ গঁরাই<br>পিতার নাম: অর্জুন গঁরাই<br>বাড়ির নং : n0132<br>বয়স : 33 লিঙ্গ : পুরুষ           | XWK1393875<br>ফটো উপলব্ধ       | 382<br>নাম : সুন্দরা গঁরাই<br>পিতার নাম: অর্জুন গঁরাই<br>বাড়ির নং : n0132<br>বয়স : 61 লিঙ্গ : মহিলা      | DLP1266121<br>ফটো উপলব্ধ       | 383<br>নাম : আঁকরী গঁরাই<br>স্বামীর নাম: ডমন গঁরাই<br>বাড়ির নং : n0129<br>বয়স : 74 লিঙ্গ : মহিলা         | WB/34/235/333373<br>ফটো উপলব্ধ |
| 384<br>নাম : শিবশঙ্কর গঁরাই<br>পিতার নাম: ডমন গঁরাই<br>বাড়ির নং : n0129<br>বয়স : 31 লিঙ্গ : পুরুষ          | XWK1498534<br>ফটো উপলব্ধ       | 385<br>নাম : নেপাল গঁরাই<br>পিতার নাম: বিরিশি গঁরাই<br>বাড়ির নং : n0133<br>বয়স : 66 লিঙ্গ : পুরুষ        | WB/34/235/333782<br>ফটো উপলব্ধ | 386<br>নাম : গিতাবালা গঁরাই<br>স্বামীর নাম: কালীপদ গঁরাই<br>বাড়ির নং : n0131<br>বয়স : 50 লিঙ্গ : মহিলা   | XWK0387373<br>ফটো উপলব্ধ       |
| 387<br>নাম : হরেকৃষ্ণ গঁরাই<br>পিতার নাম: চারুচন্দ্র গঁরাই<br>বাড়ির নং : n0131<br>বয়স : 36 লিঙ্গ : পুরুষ   | DLP2420214<br>ফটো উপলব্ধ       | 388<br>নাম : সুভদ্রা গঁরাই<br>স্বামীর নাম: নেপাল গঁরাই<br>বাড়ির নং : n0133<br>বয়স : 61 লিঙ্গ : মহিলা     | WB/34/235/333670<br>ফটো উপলব্ধ | 389<br>নাম : ধীরেন্দ্রনাথ গঁরাই<br>পিতার নাম: বিরিশি গঁরাই<br>বাড়ির নং : n0133<br>বয়স : 63 লিঙ্গ : পুরুষ | DLP1233170<br>ফটো উপলব্ধ       |
| 390<br>নাম : গুলানি গঁরাই<br>স্বামীর নাম: ধীরেন্দ্রনাথ গঁরাই<br>বাড়ির নং : n0133<br>বয়স : 48 লিঙ্গ : মহিলা | DLP2077493<br>ফটো উপলব্ধ       | 391<br>নাম : খাঁদুবালা গঁরাই<br>স্বামীর নাম: নীলকমল গঁরাই<br>বাড়ির নং : n0134<br>বয়স : 85 লিঙ্গ : মহিলা  | DLP2393122<br>ফটো উপলব্ধ       | 392<br>নাম : রমাকান্ত গঁরাই<br>পিতার নাম: কৃষ্ণ গঁরাই<br>বাড়ির নং : n0134<br>বয়স : 68 লিঙ্গ : পুরুষ      | XWK2121069<br>ফটো উপলব্ধ       |
| 393<br>নাম : কল্যাণী গঁরাই<br>স্বামীর নাম: রমাকান্ত গঁরাই<br>বাড়ির নং : n0134<br>বয়স : 64 লিঙ্গ : মহিলা    | XWK2121051<br>ফটো উপলব্ধ       | 394<br>নাম : সুদর্শন গঁরাই<br>পিতার নাম: রমাকান্ত গঁরাই<br>বাড়ির নং : n0134<br>বয়স : 48 লিঙ্গ : পুরুষ    | DLP1716885<br>ফটো উপলব্ধ       | 395<br>নাম : নিরঞ্জন গঁরাই<br>পিতার নাম: রমাকান্ত গঁরাই<br>বাড়ির নং : n0134<br>বয়স : 42 লিঙ্গ : পুরুষ    | DLP1230861<br>ফটো উপলব্ধ       |
| 396<br>নাম : চম্পাবতী গঁরাই<br>স্বামীর নাম: নিরঞ্জন গঁরাই<br>বাড়ির নং : n0134<br>বয়স : 35 লিঙ্গ : মহিলা    | XWK1393883<br>ফটো উপলব্ধ       | 397<br>নাম : কিরিতী ভূষণ গঁরাই<br>পিতার নাম: হরিপদ গঁরাই<br>বাড়ির নং : nং118<br>বয়স : 48 লিঙ্গ : পুরুষ   | XWK2106482<br>ফটো উপলব্ধ       | 398<br>নাম : রাতুলী গঁরাই<br>স্বামীর নাম: শিবশঙ্কর গঁরাই<br>বাড়ির নং : n0135<br>বয়স : 87 লিঙ্গ : মহিলা   | WB/34/235/333569<br>ফটো উপলব্ধ |

|  |                                |   |                                |   |                          |
|--|--------------------------------|---|--------------------------------|---|--------------------------|
| 399<br>নাম : প্রফুল্ল গরুই<br>পিতার নাম: শিবশংকর গরুই<br>বাড়ির নং : n0135<br>বয়স : 52 লিঙ্গ : পুরুষ        | XWK2137214<br>ফটো উপলব্ধ       | 400<br>নাম : রীতা গরুই<br>স্বামীর নাম: সুদর্শন গরুই<br>বাড়ির নং : n0134<br>বয়স : 37 লিঙ্গ : মহিলা     | DLP2225027<br>ফটো উপলব্ধ       | 401<br>নাম : ভীষ্মদেব গরুই<br>পিতার নাম: ভৃষণ গরুই<br>বাড়ির নং : n0107<br>বয়স : 52 লিঙ্গ : পুরুষ          | DLP0519785<br>ফটো উপলব্ধ |
| 402<br>নাম : দ্রৌপদী গরুই<br>স্বামীর নাম: পরিষ্কাৎ গরুই<br>বাড়ির নং : n0132<br>বয়স : 57 লিঙ্গ : মহিলা      | DLP2353183<br>ফটো উপলব্ধ       | 403<br>নাম : কুলদা গরুই<br>স্বামীর নাম: ব্রজলাল গরুই<br>বাড়ির নং : n0143<br>বয়স : 89 লিঙ্গ : মহিলা    | WB/34/235/333466<br>ফটো উপলব্ধ | 404<br>নাম : গঙ্গাধর গরুই<br>পিতার নাম: হাড়িরাম গরুই<br>বাড়ির নং : n0143<br>বয়স : 38 লিঙ্গ : পুরুষ       | XWK1184456<br>ফটো উপলব্ধ |
| 405<br>নাম : নারায়নচন্দ্র গরুই<br>পিতার নাম: হরিপদ গরুই<br>বাড়ির নং : n0169<br>বয়স : 69 লিঙ্গ : পুরুষ     | WB/34/235/333728<br>ফটো উপলব্ধ | 406<br>নাম : দিপালী গরুই<br>স্বামীর নাম: কুম্ভকর্ণ গরুই<br>বাড়ির নং : n0047<br>বয়স : 31 লিঙ্গ : মহিলা | XWK1802917<br>ফটো উপলব্ধ       | 407<br>নাম : সনৎ গোরুই<br>পিতার নাম: শিবশঙ্কর গরুই<br>বাড়ির নং : n0135<br>বয়স : 38 লিঙ্গ : পুরুষ          | DLP2420198<br>ফটো উপলব্ধ |
| 408<br>নাম : লক্ষীকান্ত কর্মকার<br>পিতার নাম: বিন্দু কর্মকার<br>বাড়ির নং : n0135<br>বয়স : 38 লিঙ্গ : পুরুষ | XWK1307750<br>ফটো উপলব্ধ       | 409<br>নাম : রীতা গরুই<br>স্বামীর নাম: সনৎ গরুই<br>বাড়ির নং : n0135<br>বয়স : 33 লিঙ্গ : মহিলা         | XWK1393909<br>ফটো উপলব্ধ       | 410<br>নাম : চন্দ্র শেখর গরুই<br>পিতার নাম: অশোক কুমার গরুই<br>বাড়ির নং : n0135<br>বয়স : 32 লিঙ্গ : পুরুষ | XWK1393891<br>ফটো উপলব্ধ |
| 411<br>নাম : স্বপন গরুই<br>পিতার নাম: বুদ্ধেশ্বর গরুই<br>বাড়ির নং : এন0132<br>বয়স : 24 লিঙ্গ : পুরুষ       | XWK2300614<br>ফটো উপলব্ধ       | 412<br>নাম : সুনীল গরুই<br>পিতার নাম: গণেশ গরুই<br>বাড়ির নং : এন0119<br>বয়স : 23 লিঙ্গ : পুরুষ        | XWK2250207<br>ফটো উপলব্ধ       | 413<br>নাম : সঞ্জয় গরুই<br>পিতার নাম: শুশেন গরুই<br>বাড়ির নং : n0114<br>বয়স : 29 লিঙ্গ : পুরুষ           | XWK1730696<br>ফটো উপলব্ধ |
| 414<br>নাম : তাপস গরুই<br>পিতার নাম: বিশ্বনাথ গরুই<br>বাড়ির নং : এন0082<br>বয়স : 23 লিঙ্গ : পুরুষ          | XWK2330744<br>ফটো উপলব্ধ       | 415<br>নাম : ববি গরুই<br>স্বামীর নাম: অমিতাভ গরুই<br>বাড়ির নং : n0110<br>বয়স : 24 লিঙ্গ : মহিলা       | XWK2018406<br>ফটো উপলব্ধ       | 416<br>নাম : বিদ্যাসাগর গরুই<br>পিতার নাম: নেপাল গরুই<br>বাড়ির নং : n0133<br>বয়স : 27 লিঙ্গ : পুরুষ       | XWK2021285<br>ফটো উপলব্ধ |
| 417<br>নাম : চন্দ্র শেখর গরুই<br>পিতার নাম: বিভীষন গরুই<br>বাড়ির নং : n0111<br>বয়স : 29 লিঙ্গ : পুরুষ      | XWK1730688<br>ফটো উপলব্ধ       | 418<br>নাম : সরলা গরুই<br>স্বামীর নাম: হরীরাম গরুই<br>বাড়ির নং : n0143<br>বয়স : 58 লিঙ্গ : মহিলা      | XWK2419802<br>ফটো উপলব্ধ       | 419<br>নাম : অঞ্জলি গরুই<br>স্বামীর নাম: সুধাংগু গরুই<br>বাড়ির নং : এন0011<br>বয়স : 24 লিঙ্গ : মহিলা      | XWK2304293<br>ফটো উপলব্ধ |
| 420<br>নাম : অশোক কুমার গরুই<br>পিতার নাম: শিবশংকর গরুই<br>বাড়ির নং : n0135<br>বয়স : 70 লিঙ্গ : পুরুষ      | XWK2233971<br>ফটো উপলব্ধ       | 421<br>নাম : বিদ্যাধর গরুই<br>পিতার নাম: হরিরাম গরুই<br>বাড়ির নং : n0143<br>বয়স : 41 লিঙ্গ : পুরুষ    | DLP1717206<br>ফটো উপলব্ধ       | 422<br>নাম : কৃষ্ণ কিশোর গরুই<br>পিতার নাম: হাড়িরাম গরুই<br>বাড়ির নং : n0143<br>বয়স : 36 লিঙ্গ : পুরুষ   | XWK1184464<br>ফটো উপলব্ধ |
| 423<br>নাম : ভোলানাথ গরুই<br>পিতার নাম: মতিলাল গরুই<br>বাড়ির নং : n0114<br>বয়স : 63 লিঙ্গ : পুরুষ          | XWK2421865<br>ফটো উপলব্ধ       | 424<br>নাম : শিবানী গরুই<br>স্বামীর নাম: ভোলানাথ গরুই<br>বাড়ির নং : n0114<br>বয়স : 59 লিঙ্গ : মহিলা   | XWK2421857<br>ফটো উপলব্ধ       | 425<br>নাম : সুবোধ হেঙ্গম<br>পিতার নাম: গুলন হেঙ্গম<br>বাড়ির নং : n0111<br>বয়স : 29 লিঙ্গ : পুরুষ         | XWK1802875<br>ফটো উপলব্ধ |
| 426<br>নাম : অপূর্ব গরুই<br>পিতার নাম: ভীষ্মদেব গরুই<br>বাড়ির নং : n0107<br>বয়স : 27 লিঙ্গ : পুরুষ         | XWK1893882<br>ফটো উপলব্ধ       | 427<br>নাম : পূর্ণিমা গরুই<br>পিতার নাম: লক্ষ্যধর গরুই<br>বাড়ির নং : n0119<br>বয়স : 27 লিঙ্গ : মহিলা  | XWK1893890<br>ফটো উপলব্ধ       | 428<br>নাম : জনার্দন গরুই<br>পিতার নাম: সুদর্শন গরুই<br>বাড়ির নং : n0118<br>বয়স : 28 লিঙ্গ : পুরুষ        | XWK1803063<br>ফটো উপলব্ধ |

|     |                  |  |            |     |                  |   |            |     |            |   |            |
|-----|------------------|--|------------|-----|------------------|---|------------|-----|------------|---|------------|
| 429 | XWK1803071       | নাম : রথিন চন্দ্র গরাঁই<br>পিতার নাম: নিমাই চন্দ্র গরাঁই<br>বাড়ির নং : n0126<br>বয়স : 28 লিঙ্গ : পুরুষ | ফটো উপলব্ধ | 430 | XWK1803030       | নাম : অঙ্গদ গরাঁই<br>পিতার নাম: বিভীষণ গরাঁই<br>বাড়ির নং : n0111<br>বয়স : 28 লিঙ্গ : পুরুষ          | ফটো উপলব্ধ | 431 | XWK2498103 | নাম : রাখী গরাঁই<br>স্বামীর নাম: ফুলচাঁদ গরাঁই<br>বাড়ির নং : ভিখারী চেলিয়ামা<br>বয়স : 23 লিঙ্গ : মহিলা   | ফটো উপলব্ধ |
| 432 | XWK2504892       | নাম : সুধেন গোরাই<br>পিতার নাম: মতি গোরাই<br>বাড়ির নং : n0114<br>বয়স : 61 লিঙ্গ : পুরুষ                | ফটো উপলব্ধ | 433 | XWK2504959       | নাম : সুধীর গরাঁই<br>পিতার নাম: অভিনাস গরাঁই<br>বাড়ির নং : n0114<br>বয়স : 68 লিঙ্গ : পুরুষ          | ফটো উপলব্ধ | 434 | XWK2504967 | নাম : সেফালী গরাঁই<br>স্বামীর নাম: সুধির গরাঁই<br>বাড়ির নং : n0114<br>বয়স : 60 লিঙ্গ : মহিলা              | ফটো উপলব্ধ |
| 435 | DLP1232503       | নাম : মহেশ্বর গরাঁই<br>পিতার নাম: শুকু গরাঁই<br>বাড়ির নং : n0116<br>বয়স : 74 লিঙ্গ : পুরুষ             | ফটো উপলব্ধ | 436 | XWK2525582       | নাম : সুরজ গরাঁই<br>মায়ের নাম: মাধুরি গরাঁই<br>বাড়ির নং : এন0116<br>বয়স : 20 লিঙ্গ : পুরুষ         | ফটো উপলব্ধ | 437 | XWK2497915 | নাম : রুবিতা গরাঁই<br>স্বামীর নাম: শিবশংকর গরাঁই<br>বাড়ির নং : ভিখারী চেলিয়ামা<br>বয়স : 22 লিঙ্গ : মহিলা | ফটো উপলব্ধ |
| 438 | DLP1716604       | নাম : পদ্মলোচন গরাঁই<br>পিতার নাম: আনন্দ গরাঁই<br>বাড়ির নং : n0122<br>বয়স : 66 লিঙ্গ : পুরুষ           | ফটো উপলব্ধ | 439 | XWK2522647       | নাম : পদ্মাবতী গরাঁই<br>স্বামীর নাম: পদ্মলোচন গরাঁই<br>বাড়ির নং : n0122<br>বয়স : 62 লিঙ্গ : মহিলা   | ফটো উপলব্ধ | 440 | DLP1716620 | নাম : ধর্মেন্দ্র গরাঁই<br>পিতার নাম: পদ্মলোচন গরাঁই<br>বাড়ির নং : n0122<br>বয়স : 42 লিঙ্গ : পুরুষ         | ফটো উপলব্ধ |
| 441 | XWK1308048       | নাম : ফুলকুমারী গরাঁই<br>স্বামীর নাম: ধর্মেন্দ্র গরাঁই<br>বাড়ির নং : n0122<br>বয়স : 34 লিঙ্গ : মহিলা   | ফটো উপলব্ধ | 442 | XWK1393867       | নাম : যুবরাজ গরাঁই<br>পিতার নাম: পদ্মলোচন গরাঁই<br>বাড়ির নং : n0122<br>বয়স : 33 লিঙ্গ : পুরুষ       | ফটো উপলব্ধ | 443 | XWK1730738 | নাম : রীনা গরাঁই<br>স্বামীর নাম: যুবরাজ গরাঁই<br>বাড়ির নং : n0122<br>বয়স : 29 লিঙ্গ : মহিলা               | ফটো উপলব্ধ |
| 444 | WB/34/235/333333 | নাম : মানিক চন্দ্র গরাঁই<br>পিতার নাম: রবিলোচন গরাঁই<br>বাড়ির নং : n0123<br>বয়স : 66 লিঙ্গ : পুরুষ     | ফটো উপলব্ধ | 445 | WB/34/235/333353 | নাম : সুন্দরা গরাঁই<br>স্বামীর নাম: মানিকচন্দ্র গরাঁই<br>বাড়ির নং : n0123<br>বয়স : 59 লিঙ্গ : মহিলা | ফটো উপলব্ধ | 446 | DLP1717222 | নাম : রাজেশচন্দ্র গরাঁই<br>পিতার নাম: মানিক গরাঁই<br>বাড়ির নং : n0123<br>বয়স : 43 লিঙ্গ : পুরুষ           | ফটো উপলব্ধ |
| 447 | XWK1893916       | নাম : পৌতম গরাঁই<br>পিতার নাম: পরিস্কািত গরাঁই<br>বাড়ির নং : n0132<br>বয়স : 27 লিঙ্গ : পুরুষ           | ফটো উপলব্ধ | 448 | DLP0519470       | নাম : রমনী গরাঁই<br>স্বামীর নাম: শঙ্কর গরাঁই<br>বাড়ির নং : n0115<br>বয়স : 81 লিঙ্গ : মহিলা          | ফটো উপলব্ধ | 449 | DLP1231224 | নাম : জাগর গরাঁই<br>পিতার নাম: শঙ্কর গরাঁই<br>বাড়ির নং : n0115<br>বয়স : 55 লিঙ্গ : পুরুষ                  | ফটো উপলব্ধ |
| 450 | DLP1231265       | নাম : শতরুপা গরাঁই<br>স্বামীর নাম: জাগর গরাঁই<br>বাড়ির নং : n0115<br>বয়স : 52 লিঙ্গ : মহিলা            | ফটো উপলব্ধ | 451 | DLP2225043       | নাম : গীতা গোরাই<br>স্বামীর নাম: পরিমল গরাঁই<br>বাড়ির নং : n0115<br>বয়স : 38 লিঙ্গ : মহিলা          | ফটো উপলব্ধ | 452 | XWK2120384 | নাম : ত্রিলোচন গরাঁই<br>পিতার নাম: নীলকমল গরাঁই<br>বাড়ির নং : n0117<br>বয়স : 60 লিঙ্গ : পুরুষ             | ফটো উপলব্ধ |
| 453 | XWK2120376       | নাম : ছায়ারানী গরাঁই<br>স্বামীর নাম: ত্রিলোচন গরাঁই<br>বাড়ির নং : n0117<br>বয়স : 55 লিঙ্গ : মহিলা     | ফটো উপলব্ধ | 454 | WB/34/235/333032 | নাম : সুভাষচন্দ্র গরাঁই<br>পিতার নাম: নীলকমল গরাঁই<br>বাড়ির নং : n0117<br>বয়স : 55 লিঙ্গ : পুরুষ    | ফটো উপলব্ধ | 455 | DLP1267129 | নাম : যমুনা গরাঁই<br>স্বামীর নাম: সুভাষচন্দ্র গরাঁই<br>বাড়ির নং : n0117<br>বয়স : 43 লিঙ্গ : মহিলা         | ফটো উপলব্ধ |
| 456 | XWK2120855       | নাম : ভগত চন্দ্র গরাঁই<br>পিতার নাম: নীলকমল গরাঁই<br>বাড়ির নং : n0117<br>বয়স : 50 লিঙ্গ : পুরুষ        | ফটো উপলব্ধ | 457 | XWK1498518       | নাম : উত্তম গরাঁই<br>পিতার নাম: ত্রিলোচন গরাঁই<br>বাড়ির নং : এন0117<br>বয়স : 31 লিঙ্গ : পুরুষ       | ফটো উপলব্ধ | 458 | XWK2574101 | নাম : চম্পা গরাঁই<br>স্বামীর নাম: উত্তম গরাঁই<br>বাড়ির নং : এন0117<br>বয়স : 21 লিঙ্গ : মহিলা              | ফটো উপলব্ধ |

|   |                                |  |                          |  |                          |
|---|--------------------------------|--|--------------------------|--|--------------------------|
| 459<br>নাম : ফকির গাঁরাই<br>পিতার নাম: গোরাচাঁদ গোরাই<br>বাড়ির নং : n0119<br>বয়স : 74 লিঙ্গ : পুরুষ         | DLP2353324<br>ফটো উপলব্ধ       | 460<br>নাম : সরলা গাঁরাই<br>স্বামীর নাম: ফকির গাঁরাই<br>বাড়ির নং : n0119<br>বয়স : 81 লিঙ্গ : মহিলা           | DLP2353332<br>ফটো উপলব্ধ | 461<br>নাম : গনেশ গাঁরাই<br>পিতার নাম: ফকির গাঁরাই<br>বাড়ির নং : n0119<br>বয়স : 55 লিঙ্গ : পুরুষ               | DLP1231828<br>ফটো উপলব্ধ |
| 462<br>নাম : শান্তিবালা গাঁরাই<br>স্বামীর নাম: গনেশ গাঁরাই<br>বাড়ির নং : n0119<br>বয়স : 52 লিঙ্গ : মহিলা    | DLP2077378<br>ফটো উপলব্ধ       | 463<br>নাম : সূশীলা গোরাই<br>স্বামীর নাম: লম্বোচর গোরাই<br>বাড়ির নং : n0119<br>বয়স : 56 লিঙ্গ : মহিলা        | XWK2135861<br>ফটো উপলব্ধ | 464<br>নাম : লোকেশরঞ্জন গাঁরাই<br>পিতার নাম: লম্বোচর গাঁরাই<br>বাড়ির নং : এন0119<br>বয়স : 22 লিঙ্গ : পুরুষ     | XWK2570380<br>ফটো উপলব্ধ |
| 465<br>নাম : সুদন গাঁরাই<br>পিতার নাম: বাড়ি গাঁরাই<br>বাড়ির নং : n0120<br>বয়স : 61 লিঙ্গ : পুরুষ           | DLP1266063<br>ফটো উপলব্ধ       | 466<br>নাম : দুনীবালা গাঁরাই<br>স্বামীর নাম: সুদন গাঁরাই<br>বাড়ির নং : n0120<br>বয়স : 53 লিঙ্গ : মহিলা       | XWK2611085<br>ফটো উপলব্ধ | 467<br>নাম : মথুর চন্দ্র গাঁরাই<br>পিতার নাম: সুদন চন্দ্র গাঁরাই<br>বাড়ির নং : n0120<br>বয়স : 36 লিঙ্গ : পুরুষ | XWK1017714<br>ফটো উপলব্ধ |
| 468<br>নাম : শিবানী গাঁরাই<br>স্বামীর নাম: মথুর চন্দ্র গাঁরাই<br>বাড়ির নং : n0120<br>বয়স : 31 লিঙ্গ : মহিলা | XWK1620905<br>ফটো উপলব্ধ       | 469<br>নাম : সাধু চরণ গাঁরাই<br>পিতার নাম: বৈদ্যনাথ গাঁরাই<br>বাড়ির নং : n0124<br>বয়স : 56 লিঙ্গ : পুরুষ     | DLP0519835<br>ফটো উপলব্ধ | 470<br>নাম : লাটু গাঁরাই<br>পিতার নাম: মধুসূদন গাঁরাই<br>বাড়ির নং : n0124<br>বয়স : 27 লিঙ্গ : পুরুষ            | XWK1893908<br>ফটো উপলব্ধ |
| 471<br>নাম : নিরঞ্জন গাঁরাই<br>পিতার নাম: সাধু চরণ গাঁরাই<br>বাড়ির নং : এন0124<br>বয়স : 23 লিঙ্গ : পুরুষ    | XWK2250116<br>ফটো উপলব্ধ       | 472<br>নাম : সুভদ্রা গাঁরাই<br>স্বামীর নাম: সাধু চরণ গাঁরাই<br>বাড়ির নং : n0124<br>বয়স : 52 লিঙ্গ : মহিলা    | XWK2136992<br>ফটো উপলব্ধ | 473<br>নাম : মধুসূদন গাঁরাই<br>পিতার নাম: বৈদ্যনাথ গাঁরাই<br>বাড়ির নং : n0124<br>বয়স : 52 লিঙ্গ : পুরুষ        | XWK2671436<br>ফটো উপলব্ধ |
| 474<br>নাম : পরীবালা গাঁরাই<br>স্বামীর নাম: মধুসূদন গাঁরাই<br>বাড়ির নং : n0124<br>বয়স : 48 লিঙ্গ : মহিলা    | DLP0519868<br>ফটো উপলব্ধ       | 475<br>নাম : রঘুনাথ গাঁরাই<br>পিতার নাম: সাধুচরণ গাঁরাই<br>বাড়ির নং : n0124<br>বয়স : 24 লিঙ্গ : পুরুষ        | XWK2201861<br>ফটো উপলব্ধ | 476<br>নাম : বাসুদেব গাঁরাই<br>পিতার নাম: শম্ভুনাথ গাঁরাই<br>বাড়ির নং : n0109<br>বয়স : 36 লিঙ্গ : পুরুষ        | DLP2462265<br>ফটো উপলব্ধ |
| 477<br>নাম : কৈলাশপতী গোরাই<br>পিতার নাম: শম্ভুনাথ গাঁরাই<br>বাড়ির নং : n0109<br>বয়স : 42 লিঙ্গ : পুরুষ     | DLP1717032<br>ফটো উপলব্ধ       | 478<br>নাম : অষ্টমী গাঁরাই<br>স্বামীর নাম: বাসুদেব গাঁরাই<br>বাড়ির নং : n0109<br>বয়স : 24 লিঙ্গ : মহিলা      | XWK2201887<br>ফটো উপলব্ধ | 479<br>নাম : জয়ন্ত গাঁরাই<br>পিতার নাম: সচীন্দ্রনাথ গাঁরাই<br>বাড়ির নং : n0112<br>বয়স : 28 লিঙ্গ : পুরুষ      | XWK1802966<br>ফটো উপলব্ধ |
| 480<br>নাম : মনিকা গাঁরাই<br>স্বামীর নাম: কৈলাশপতি গাঁরাই<br>বাড়ির নং : n0109<br>বয়স : 33 লিঙ্গ : মহিলা     | XWK1498476<br>ফটো উপলব্ধ       | 481<br>নাম : যমুনা গাঁরাই<br>স্বামীর নাম: নির্মল চন্দ্র গাঁরাই<br>বাড়ির নং : n0109<br>বয়স : 42 লিঙ্গ : মহিলা | DLP1267590<br>ফটো উপলব্ধ | 482<br>নাম : পরিমল গাঁরাই<br>পিতার নাম: শম্ভুনাথ গাঁরাই<br>বাড়ির নং : n0109<br>বয়স : 49 লিঙ্গ : পুরুষ          | DLP1231174<br>ফটো উপলব্ধ |
| 483<br>নাম : বিলাসী গাঁরাই<br>স্বামীর নাম: ধরনীধর গাঁরাই<br>বাড়ির নং : n0109<br>বয়স : 51 লিঙ্গ : মহিলা      | WB/34/235/333482<br>ফটো উপলব্ধ | 484<br>নাম : ধরনীধর গাঁরাই<br>পিতার নাম: শম্ভুনাথ গাঁরাই<br>বাড়ির নং : n0109<br>বয়স : 54 লিঙ্গ : পুরুষ       | DLP2077485<br>ফটো উপলব্ধ | 485<br>নাম : নির্মল চন্দ্র গাঁরাই<br>পিতার নাম: শম্ভুনাথ গাঁরাই<br>বাড়ির নং : n0109<br>বয়স : 48 লিঙ্গ : পুরুষ  | DLP1717024<br>ফটো উপলব্ধ |
| 486<br>নাম : ভানুমতী গোরাই<br>স্বামীর নাম: শম্ভুনাথ গোরাই<br>বাড়ির নং : n0109<br>বয়স : 76 লিঙ্গ : মহিলা     | XWK2678357<br>ফটো উপলব্ধ       | 487<br>নাম : শুকারী বালা গোরাই<br>স্বামীর নাম: শম্ভুনাথ গোরাই<br>বাড়ির নং : n0109<br>বয়স : 78 লিঙ্গ : মহিলা  | XWK2135994<br>ফটো উপলব্ধ | 488<br>নাম : সৌরভ গাঁরাই<br>পিতার নাম: ধরনীধর গাঁরাই<br>বাড়ির নং : এন0109<br>বয়স : 22 লিঙ্গ : পুরুষ            | XWK2525574<br>ফটো উপলব্ধ |

|  |                          |  |                                |  |                                |
|--|--------------------------|--|--------------------------------|--|--------------------------------|
| 489<br>নাম : উজ্জ্বলা গঁরাই<br>স্বামীর নাম: দেবেন্দ্রনাথ গঁরাই<br>বাড়ির নং : n0112<br>বয়স : 47 লিঙ্গ : মহিলা | DLP1232412<br>ফটো উপলব্ধ | 490<br>নাম : দিপালী গঁরাই<br>স্বামীর নাম: শচীন্দ্র গঁরাই<br>বাড়ির নং : n0112<br>বয়স : 48 লিঙ্গ : মহিলা   | WB/34/235/333485<br>ফটো উপলব্ধ | 491<br>নাম : দেবেন্দ্রনাথ গঁরাই<br>পিতার নাম: শ্রাবন গঁরাই<br>বাড়ির নং : n0112<br>বয়স : 49 লিঙ্গ : পুরুষ     | DLP1231893<br>ফটো উপলব্ধ       |
| 492<br>নাম : শচীন্দ্র নাথ গোরাই<br>পিতার নাম: সারবন গোরাই<br>বাড়ির নং : n0112<br>বয়স : 50 লিঙ্গ : পুরুষ      | XWK2135960<br>ফটো উপলব্ধ | 493<br>নাম : শুসারী টুডু<br>স্বামীর নাম: সনৎ কুমার টুডু<br>বাড়ির নং : N0051<br>বয়স : 28 লিঙ্গ : মহিলা    | XWK2000974<br>ফটো উপলব্ধ       | 494<br>নাম : ভারতী টুডু<br>স্বামীর নাম: রামপদ টুডু<br>বাড়ির নং : n0175<br>বয়স : 24 লিঙ্গ : মহিলা             | XWK2201804<br>ফটো উপলব্ধ       |
| 495<br>নাম : রামপদ টুডু<br>পিতার নাম: বুদ্ধেশ্বর টুডু<br>বাড়ির নং : n0035<br>বয়স : 26 লিঙ্গ : পুরুষ          | XWK2000958<br>ফটো উপলব্ধ | 496<br>নাম : জাগর টুডু<br>পিতার নাম: চুনারাম টুডু<br>বাড়ির নং : n0105<br>বয়স : 76 লিঙ্গ : পুরুষ          | DLP2353449<br>ফটো উপলব্ধ       | 497<br>নাম : ফুলমণী টুডু<br>স্বামীর নাম: জাগর টুডু<br>বাড়ির নং : n0105<br>বয়স : 71 লিঙ্গ : মহিলা             | WB/34/235/333309<br>ফটো উপলব্ধ |
| 498<br>নাম : লালমোহন টুডু<br>পিতার নাম: জাগর টুডু<br>বাড়ির নং : n0105<br>বয়স : 44 লিঙ্গ : পুরুষ              | DLP1230739<br>ফটো উপলব্ধ | 499<br>নাম : শ্যামলাল টুডু<br>পিতার নাম: জাগর টুডু<br>বাড়ির নং : n0105<br>বয়স : 36 লিঙ্গ : পুরুষ         | DLP2462273<br>ফটো উপলব্ধ       | 500<br>নাম : রাগলী টুডু<br>স্বামীর নাম: লালমোহন টুডু<br>বাড়ির নং : n0105<br>বয়স : 36 লিঙ্গ : মহিলা           | XWK1308055<br>ফটো উপলব্ধ       |
| 501<br>নাম : সুন্দর টুডু<br>পিতার নাম: মাগারাম টুডু<br>বাড়ির নং : n0148<br>বয়স : 33 লিঙ্গ : পুরুষ            | XWK1368646<br>ফটো উপলব্ধ | 502<br>নাম : হরিপদ তন্তুবায়<br>পিতার নাম: লবু তন্তুবায়<br>বাড়ির নং : n0037<br>বয়স : 72 লিঙ্গ : পুরুষ   | DLP1266576<br>ফটো উপলব্ধ       | 503<br>নাম : সন্ধ্যা তন্তুবায়<br>স্বামীর নাম: হরিপদ তন্তুবায়<br>বাড়ির নং : n0037<br>বয়স : 62 লিঙ্গ : মহিলা | DLP1266592<br>ফটো উপলব্ধ       |
| 504<br>নাম : সোনু তন্তুবায়<br>পিতার নাম: হরিপদ তন্তুবায়<br>বাড়ির নং : n0037<br>বয়স : 29 লিঙ্গ : পুরুষ      | XWK1802891<br>ফটো উপলব্ধ | 505<br>নাম : অনিল তন্তুবায়<br>পিতার নাম: কালিপদ তন্তুবায়<br>বাড়ির নং : n0037<br>বয়স : 51 লিঙ্গ : পুরুষ | DLP1230713<br>ফটো উপলব্ধ       | 506<br>নাম : রাহুল তন্তুবায়<br>পিতার নাম: হরিপদ তন্তুবায়<br>বাড়ির নং : n0037<br>বয়স : 26 লিঙ্গ : পুরুষ     | XWK2000941<br>ফটো উপলব্ধ       |
| 507<br>নাম : জ্যোৎস্না গরাই<br>স্বামীর নাম: রামপদ গরাই<br>বাড়ির নং : এন0045<br>বয়স : 70 লিঙ্গ : মহিলা        | XWK2300457<br>ফটো উপলব্ধ | 508<br>নাম : কালিপদ প্রামানিক<br>পিতার নাম: বুধু প্রামানিক<br>বাড়ির নং : নং043<br>বয়স : 25 লিঙ্গ : পুরুষ | XWK2106409<br>ফটো উপলব্ধ       | 509<br>নাম : মনসারাম পরামানিক<br>পিতার নাম: ভগীরথ পরামানিক<br>বাড়ির নং : n0058<br>বয়স : 41 লিঙ্গ : পুরুষ     | DLP2077691<br>ফটো উপলব্ধ       |
| 510<br>নাম : পরী পরামানিক<br>স্বামীর নাম: ভগীরথ পরামানিক<br>বাড়ির নং : n0058<br>বয়স : 65 লিঙ্গ : মহিলা       | XWK2513562<br>ফটো উপলব্ধ | 511<br>নাম : ভগীরথ পরামানিক<br>পিতার নাম: লাল পরামানিক<br>বাড়ির নং : n0058<br>বয়স : 73 লিঙ্গ : পুরুষ     | WB/34/235/333438<br>ফটো উপলব্ধ | 512<br>নাম : সুমিতা প্রামাণিক<br>স্বামীর নাম: সুভাষ প্রামাণিক<br>বাড়ির নং : n0046<br>বয়স : 46 লিঙ্গ : মহিলা  | DLP1717321<br>ফটো উপলব্ধ       |
| 513<br>নাম : সুভাষ প্রামাণিক<br>পিতার নাম: লাল প্রামাণিক<br>বাড়ির নং : n0046<br>বয়স : 53 লিঙ্গ : পুরুষ       | XWK2137255<br>ফটো উপলব্ধ | 514<br>নাম : লেডী পরামানিক<br>পিতার নাম: লাল পরামানিক<br>বাড়ির নং : n0046<br>বয়স : 71 লিঙ্গ : পুরুষ      | WB/34/235/333136<br>ফটো উপলব্ধ | 515<br>নাম : শুকদেব পরামানিক<br>পিতার নাম: মিতন পরামানিক<br>বাড়ির নং : n0045<br>বয়স : 34 লিঙ্গ : পুরুষ       | XWK1184472<br>ফটো উপলব্ধ       |
| 516<br>নাম : খগেন্দ্র প্রামাণিক<br>পিতার নাম: মিতন পরামানিক<br>বাড়ির নং : n0045<br>বয়স : 51 লিঙ্গ : পুরুষ    | XWK2609188<br>ফটো উপলব্ধ | 517<br>নাম : মিতন পরামানিক<br>পিতার নাম: লাল পরামানিক<br>বাড়ির নং : n0045<br>বয়স : 76 লিঙ্গ : পুরুষ      | XWK0388207<br>ফটো উপলব্ধ       | 518<br>নাম : সুবোধ পরামানিক<br>পিতার নাম: জিতেন পরামানিক<br>বাড়ির নং : n0044<br>বয়স : 34 লিঙ্গ : পুরুষ       | XWK1184332<br>ফটো উপলব্ধ       |

|   |                                |   |                                |   |                                |
|---|--------------------------------|---|--------------------------------|---|--------------------------------|
| 519<br>নাম : সুভেন্দু পরামানিক<br>পিতার নাম: জিতেন পরামানিক<br>বাড়ির নং : n0044<br>বয়স : 42 লিঙ্গ : পুরুষ     | DLP2225068<br>ফটো উপলব্ধ       | 520<br>নাম : শিবেশ্বর পরামানিক<br>পিতার নাম: জিতেন পরামানিক<br>বাড়ির নং : n0044<br>বয়স : 48 লিঙ্গ : পুরুষ     | DLP2077675<br>ফটো উপলব্ধ       | 521<br>নাম : ললিতা পরামানিক<br>স্বামীর নাম: জিতেন পরামানিক<br>বাড়ির নং : n0044<br>বয়স : 73 লিঙ্গ : মহিলা      | WB/34/235/333358<br>ফটো উপলব্ধ |
| 522<br>নাম : জীতেন পরামানিক<br>পিতার নাম: লাল পরামানিক<br>বাড়ির নং : n0044<br>বয়স : 79 লিঙ্গ : পুরুষ          | WB/34/235/333270<br>ফটো উপলব্ধ | 523<br>নাম : জাহুবী পরামানিক<br>স্বামীর নাম: বৃধু পরামানিক<br>বাড়ির নং : n0043<br>বয়স : 58 লিঙ্গ : মহিলা      | DLP1717271<br>ফটো উপলব্ধ       | 524<br>নাম : বৃধু পরামানিক<br>পিতার নাম: অতুল পরামানিক<br>বাড়ির নং : n0043<br>বয়স : 66 লিঙ্গ : পুরুষ          | WB/34/235/333886<br>ফটো উপলব্ধ |
| 525<br>নাম : রামপদ পরামানিক<br>পিতার নাম: বিশ্বস্তর পরামানিক<br>বাড়ির নং : n0043<br>বয়স : 44 লিঙ্গ : পুরুষ    | DLP1265610<br>ফটো উপলব্ধ       | 526<br>নাম : সরস্বতী পরামানিক<br>স্বামীর নাম: ত্রিলোচন পরামানিক<br>বাড়ির নং : n0043<br>বয়স : 44 লিঙ্গ : মহিলা | DLP1265602<br>ফটো উপলব্ধ       | 527<br>নাম : ত্রিলোচন পরামানিক<br>পিতার নাম: বিশ্বস্তর পরামানিক<br>বাড়ির নং : n0043<br>বয়স : 48 লিঙ্গ : পুরুষ | XWK2120186<br>ফটো উপলব্ধ       |
| 528<br>নাম : শোভা পরামানিক<br>স্বামীর নাম: অমর পরামানিক<br>বাড়ির নং : n0043<br>বয়স : 33 লিঙ্গ : মহিলা         | XWK1498690<br>ফটো উপলব্ধ       | 529<br>নাম : অমর পরামানিক<br>পিতার নাম: বিশ্বস্তর পরামানিক<br>বাড়ির নং : n0043<br>বয়স : 53 লিঙ্গ : পুরুষ      | WB/34/235/333113<br>ফটো উপলব্ধ | 530<br>নাম : বিশ্বস্তর পরামানিক<br>পিতার নাম: অতুল পরামানিক<br>বাড়ির নং : n0043<br>বয়স : 74 লিঙ্গ : পুরুষ     | DLP2353456<br>ফটো উপলব্ধ       |
| 531<br>নাম : কেশরী পরামানিক<br>স্বামীর নাম: গুণধর পরামানিক<br>বাড়ির নং : n0104<br>বয়স : 39 লিঙ্গ : মহিলা      | DLP2225076<br>ফটো উপলব্ধ       | 532<br>নাম : গুণধর পরামানিক<br>পিতার নাম: মদন পরামানিক<br>বাড়ির নং : n0104<br>বয়স : 40 লিঙ্গ : পুরুষ          | DLP2077717<br>ফটো উপলব্ধ       | 533<br>নাম : সবিতা পরামানিক<br>স্বামীর নাম: মদন পরামানিক<br>বাড়ির নং : n0104<br>বয়স : 66 লিঙ্গ : মহিলা        | WB/34/235/333362<br>ফটো উপলব্ধ |
| 534<br>নাম : সুকদেব পরামানিক<br>পিতার নাম: ভগীরথ পরামানিক<br>বাড়ির নং : n0058<br>বয়স : 30 লিঙ্গ : পুরুষ       | XWK1620806<br>ফটো উপলব্ধ       | 535<br>নাম : জয়ন্তী পরামানিক<br>স্বামীর নাম: মনসারাম পরামানিক<br>বাড়ির নং : n0058<br>বয়স : 30 লিঙ্গ : মহিলা  | XWK1620814<br>ফটো উপলব্ধ       | 536<br>নাম : সন্তোষ পরামানিক<br>পিতার নাম: জিতেন পরামানিক<br>বাড়ির নং : n0044<br>বয়স : 28 লিঙ্গ : পুরুষ       | XWK1802909<br>ফটো উপলব্ধ       |
| 537<br>নাম : শিল্পা পরামানিক<br>স্বামীর নাম: সুভেন্দু পরামানিক<br>বাড়ির নং : এন0044<br>বয়স : 22 লিঙ্গ : মহিলা | XWK2534998<br>ফটো উপলব্ধ       | 538<br>নাম : পঞ্চমী পরামানিক<br>স্বামীর নাম: মিতন পরামানিক<br>বাড়ির নং : n0045<br>বয়স : 71 লিঙ্গ : মহিলা      | WB/34/235/333356<br>ফটো উপলব্ধ | 539<br>নাম : হেমন্তী পরামানিক<br>স্বামীর নাম: সুকদেব পরামানিক<br>বাড়ির নং : এন0045<br>বয়স : 21 লিঙ্গ : মহিলা  | XWK2534972<br>ফটো উপলব্ধ       |
| 540<br>নাম : মঙ্গলী পরামানিক<br>স্বামীর নাম: সুকদেব পরামানিক<br>বাড়ির নং : n0058<br>বয়স : 28 লিঙ্গ : মহিলা    | XWK2000990<br>ফটো উপলব্ধ       | 541<br>নাম : গুরুপদ পরামানিক<br>পিতার নাম: সুভাষ পরামানিক<br>বাড়ির নং : n0046<br>বয়স : 27 লিঙ্গ : পুরুষ       | XWK2000909<br>ফটো উপলব্ধ       | 542<br>নাম : সুমিত্রা পরামানিক<br>স্বামীর নাম: রামপদ পরামানিক<br>বাড়ির নং : n0043<br>বয়স : 40 লিঙ্গ : মহিলা   | XWK1802933<br>ফটো উপলব্ধ       |
| 543<br>নাম : মঙ্গল পরামানিক<br>পিতার নাম: সুভাষ পরামানিক<br>বাড়ির নং : এন0046<br>বয়স : 21 লিঙ্গ : পুরুষ       | XWK2452480<br>ফটো উপলব্ধ       | 544<br>নাম : বৃধু রুহিদাস<br>পিতার নাম: রাধু রুহিদাস<br>বাড়ির নং : n0079<br>বয়স : 61 লিঙ্গ : পুরুষ            | WB/34/235/333058<br>ফটো উপলব্ধ | 545<br>নাম : অলকা রুহিদাস<br>স্বামীর নাম: বৃধু রুহিদাস<br>বাড়ির নং : n0079<br>বয়স : 56 লিঙ্গ : মহিলা          | WB/34/235/333049<br>ফটো উপলব্ধ |
| 546<br>নাম : সুরেশ রুহিদাস<br>পিতার নাম: বৃধু রুহিদাস<br>বাড়ির নং : n0079<br>বয়স : 34 লিঙ্গ : পুরুষ           | XWK1393941<br>ফটো উপলব্ধ       | 547<br>নাম : জগদীশ রুহিদাস<br>পিতার নাম: দুধু রুহিদাস<br>বাড়ির নং : এন0079<br>বয়স : 24 লিঙ্গ : পুরুষ          | XWK2525566<br>ফটো উপলব্ধ       | 548<br>নাম : বিনতা মাঝি<br>স্বামীর নাম: রবি মাঝি<br>বাড়ির নং : n0147<br>বয়স : 32 লিঙ্গ : মহিলা                | XWK1802982<br>ফটো উপলব্ধ       |

|  |                          |  |                                |   |                                |
|--|--------------------------|--|--------------------------------|---|--------------------------------|
| 549<br>নাম : রবি মন্দি<br>পিতার নাম: অর্জুন মন্দি<br>বাড়ির নং : n0147<br>বয়স : 34 লিঙ্গ : পুরুষ              | XWK1368620<br>ফটো উপলব্ধ | 550<br>নাম : বুদ্ধেশ্বর মুন্সরম<br>পিতার নাম: রাধা মুন্সরম<br>বাড়ির নং : না<br>বয়স : 39 লিঙ্গ : পুরুষ    | DLP2225225<br>ফটো উপলব্ধ       | 551<br>নাম : বৃটনী মুর্মা<br>পিতার নাম: গোপাল মুর্মা<br>বাড়ির নং : n0146<br>বয়স : 48 লিঙ্গ : মহিলা  | DLP2225241<br>ফটো উপলব্ধ       |
| 552<br>নাম : শুকুরমনি মুর্মা<br>স্বামীর নাম: বুদ্ধেশ্বর মুর্মা<br>বাড়ির নং : n0145<br>বয়স : 39 লিঙ্গ : মহিলা | DLP2225233<br>ফটো উপলব্ধ | 553<br>নাম : সারন্তী টুডু<br>স্বামীর নাম: নির্মল টুডু<br>বাড়ির নং : এন00<br>বয়স : 37 লিঙ্গ : মহিলা       | DVK3104288<br>ফটো উপলব্ধ       | 554<br>নাম : নরেন মাঝি<br>পিতার নাম: রবীন্দ্র মাঝি<br>বাড়ির নং : n0102<br>বয়স : 36 লিঙ্গ : পুরুষ    | XWK1394071<br>ফটো উপলব্ধ       |
| 555<br>নাম : পরশুরাম মাঝি<br>পিতার নাম: সীতারাম মাঝি<br>বাড়ির নং : n0069<br>বয়স : 41 লিঙ্গ : পুরুষ           | DLP2079259<br>ফটো উপলব্ধ | 556<br>নাম : নির্মল মাঝি<br>পিতার নাম: নিপ মাঝি<br>বাড়ির নং : n0097<br>বয়স : 33 লিঙ্গ : পুরুষ            | XWK1498633<br>ফটো উপলব্ধ       | 557<br>নাম : নিয়তি মাঝি<br>স্বামীর নাম: বুড়ল মাঝি<br>বাড়ির নং : n0097<br>বয়স : 42 লিঙ্গ : মহিলা   | DLP1719723<br>ফটো উপলব্ধ       |
| 558<br>নাম : অতিলাল মাঝি<br>পিতার নাম: টুল মাঝি<br>বাড়ির নং : n0098<br>বয়স : 35 লিঙ্গ : পুরুষ                | XWK1498641<br>ফটো উপলব্ধ | 559<br>নাম : গনেশ মাঝি<br>পিতার নাম: কেশব মাঝি<br>বাড়ির নং : n0099<br>বয়স : 63 লিঙ্গ : পুরুষ             | WB/34/235/333280<br>ফটো উপলব্ধ | 560<br>নাম : টুরি মাঝি<br>স্বামীর নাম: গনেশ মাঝি<br>বাড়ির নং : n0099<br>বয়স : 59 লিঙ্গ : মহিলা      | WB/34/235/333601<br>ফটো উপলব্ধ |
| 561<br>নাম : ইন্দু মাঝি<br>স্বামীর নাম: আঘনু মাঝি<br>বাড়ির নং : n0066<br>বয়স : 35 লিঙ্গ : মহিলা              | XWK1393982<br>ফটো উপলব্ধ | 562<br>নাম : পদ্মশী মাঝী<br>স্বামীর নাম: মনিন্দ্র মাঝী<br>বাড়ির নং : n0066<br>বয়স : 42 লিঙ্গ : মহিলা     | DLP2078699<br>ফটো উপলব্ধ       | 563<br>নাম : কালিপদ মাঝি<br>পিতার নাম: রোহিন মাঝি<br>বাড়ির নং : n0068<br>বয়স : 78 লিঙ্গ : পুরুষ     | XWK2135499<br>ফটো উপলব্ধ       |
| 564<br>নাম : সুনীত রঞ্জন মাঝি<br>পিতার নাম: কালিপদ মাঝি<br>বাড়ির নং : n0068<br>বয়স : 38 লিঙ্গ : পুরুষ        | XWK1184498<br>ফটো উপলব্ধ | 565<br>নাম : অনিত রঞ্জন মুর্মা<br>পিতার নাম: কালিপদ মুর্মা<br>বাড়ির নং : n0068<br>বয়স : 32 লিঙ্গ : পুরুষ | XWK1498682<br>ফটো উপলব্ধ       | 566<br>নাম : সীতারাম মাঝি<br>পিতার নাম: রোহিন মাঝি<br>বাড়ির নং : n0069<br>বয়স : 75 লিঙ্গ : পুরুষ    | DLP2079226<br>ফটো উপলব্ধ       |
| 567<br>নাম : সারথী মাঝি<br>স্বামীর নাম: সীতারাম মাঝি<br>বাড়ির নং : n0069<br>বয়স : 71 লিঙ্গ : মহিলা           | DLP2354306<br>ফটো উপলব্ধ | 568<br>নাম : আশুতোষ মাঝি<br>পিতার নাম: সীতারাম মাঝি<br>বাড়ির নং : n0069<br>বয়স : 43 লিঙ্গ : পুরুষ        | DLP2079242<br>ফটো উপলব্ধ       | 569<br>নাম : লখীন্দ্র মাঝি<br>পিতার নাম: সীতারাম মাঝি<br>বাড়ির নং : n0069<br>বয়স : 36 লিঙ্গ : পুরুষ | XWK1393990<br>ফটো উপলব্ধ       |
| 570<br>নাম : দশরথ মাঝি<br>পিতার নাম: সীতারাম মাঝি<br>বাড়ির নং : n0069<br>বয়স : 33 লিঙ্গ : পুরুষ              | XWK1394006<br>ফটো উপলব্ধ | 571<br>নাম : অনন্ত টুডু<br>পিতার নাম: পুইতু টুডু<br>বাড়ির নং : n0053<br>বয়স : 62 লিঙ্গ : পুরুষ           | WB/34/235/333735<br>ফটো উপলব্ধ | 572<br>নাম : বাসকী মাঝি<br>স্বামীর নাম: পরশুরাম মাঝি<br>বাড়ির নং : n0069<br>বয়স : 38 লিঙ্গ : মহিলা  | XWK0389551<br>ফটো উপলব্ধ       |
| 573<br>নাম : সতীশ মাঝি<br>পিতার নাম: গোলাপ মাঝি<br>বাড়ির নং : n0071<br>বয়স : 33 লিঙ্গ : পুরুষ                | XWK1394014<br>ফটো উপলব্ধ | 574<br>নাম : নীলমনি মাঝি<br>স্বামীর নাম: রাম মাঝি<br>বাড়ির নং : n0072<br>বয়স : 76 লিঙ্গ : মহিলা          | WB/34/235/333603<br>ফটো উপলব্ধ | 575<br>নাম : সুনিল মাঝি<br>পিতার নাম: রাম মাঝি<br>বাড়ির নং : n0072<br>বয়স : 49 লিঙ্গ : পুরুষ        | XWK1307842<br>ফটো উপলব্ধ       |
| 576<br>নাম : বিশ্বনাথ মাঝি<br>পিতার নাম: রাম মাঝি<br>বাড়ির নং : n0072<br>বয়স : 41 লিঙ্গ : পুরুষ              | XWK1394022<br>ফটো উপলব্ধ | 577<br>নাম : গান্ধারী মাঝি<br>স্বামীর নাম: বিশ্বনাথ মাঝি<br>বাড়ির নং : n0072<br>বয়স : 32 লিঙ্গ : মহিলা   | XWK1498591<br>ফটো উপলব্ধ       | 578<br>নাম : মালতী মাঝি<br>স্বামীর নাম: সুনীল মাঝি<br>বাড়ির নং : n0072<br>বয়স : 43 লিঙ্গ : মহিলা    | DLP2079184<br>ফটো উপলব্ধ       |

|   |                          |  |                          |   |                                |
|---|--------------------------|--|--------------------------|---|--------------------------------|
| 579<br>নাম : উত্তম মাঝি<br>পিতার নাম: সুনীল মাঝি<br>বাড়ির নং : এন0072<br>বয়স : 22 লিঙ্গ : পুরুষ                 | XWK2542116<br>ফটো উপলব্ধ | 580<br>নাম : শুকুরমনি মাঝি<br>স্বামীর নাম: রাজীব মাঝি<br>বাড়ির নং : নং038<br>বয়স : 30 লিঙ্গ : মহিলা      | XWK2106334<br>ফটো উপলব্ধ | 581<br>নাম : সোমবারী মাঝি<br>স্বামীর নাম: শঙ্কর মাঝী<br>বাড়ির নং : n0074<br>বয়স : 60 লিঙ্গ : মহিলা          | DLP2353506<br>ফটো উপলব্ধ       |
| 582<br>নাম : পিয়ারী মাঝি<br>স্বামীর নাম: মাতাল মাঝি<br>বাড়ির নং : n0074<br>বয়স : 43 লিঙ্গ : মহিলা              | DLP2077758<br>ফটো উপলব্ধ | 583<br>নাম : বন্দনা গরাই<br>স্বামীর নাম: বন্ধিমচন্দ্র গরাই<br>বাড়ির নং : n0074<br>বয়স : 43 লিঙ্গ : মহিলা | DLP1717347<br>ফটো উপলব্ধ | 584<br>নাম : রাবন মাঝি<br>পিতার নাম: মড়ে মাঝি<br>বাড়ির নং : n0075<br>বয়স : 56 লিঙ্গ : পুরুষ                | WB/34/235/333349<br>ফটো উপলব্ধ |
| 585<br>নাম : বাউরী মাঝি<br>পিতার নাম: মড়ে মাঝি<br>বাড়ির নং : n0076<br>বয়স : 69 লিঙ্গ : পুরুষ                   | DLP2354181<br>ফটো উপলব্ধ | 586<br>নাম : সমবারী মাঝি<br>স্বামীর নাম: বাউরী মাঝি<br>বাড়ির নং : n0076<br>বয়স : 61 লিঙ্গ : মহিলা        | DLP2354199<br>ফটো উপলব্ধ | 587<br>নাম : লুসু মাঝি<br>পিতার নাম: বেজ মাঝি<br>বাড়ির নং : n0077<br>বয়স : 65 লিঙ্গ : পুরুষ                 | WB/34/235/333695<br>ফটো উপলব্ধ |
| 588<br>নাম : কাপুরমনি বাস্কে<br>পিতার নাম: বৈদ্যনাথ বাস্কে<br>বাড়ির নং : নং101<br>বয়স : 25 লিঙ্গ : মহিলা        | XWK2106359<br>ফটো উপলব্ধ | 589<br>নাম : সুকুরমনি টুডু<br>স্বামীর নাম: উকিল টুডু<br>বাড়ির নং : n0053<br>বয়স : 39 লিঙ্গ : মহিলা       | XWK1308063<br>ফটো উপলব্ধ | 590<br>নাম : উকিল টুডু<br>পিতার নাম: পুহিত মাঝি<br>বাড়ির নং : n0053<br>বয়স : 49 লিঙ্গ : পুরুষ               | DLP2077816<br>ফটো উপলব্ধ       |
| 591<br>নাম : সনত কুমার টুডু<br>পিতার নাম: পেলারাম মাঝি<br>বাড়ির নং : n0051<br>বয়স : 52 লিঙ্গ : পুরুষ            | XWK2233963<br>ফটো উপলব্ধ | 592<br>নাম : ঠাকুরদাস হেহ্রম<br>পিতার নাম: ঠাকুরদাস হেহ্রম<br>বাড়ির নং : n0056<br>বয়স : 38 লিঙ্গ : পুরুষ | XWK2205532<br>ফটো উপলব্ধ | 593<br>নাম : প্রিয়ংকা হেহ্রম<br>স্বামীর নাম: ঠাকুরদাস হেহ্রম<br>বাড়ির নং : n0056<br>বয়স : 28 লিঙ্গ : মহিলা | XWK2205540<br>ফটো উপলব্ধ       |
| 594<br>নাম : গনেশ মূর্মু<br>পিতার নাম: বাউরি মূর্মু<br>বাড়ির নং : n0076<br>বয়স : 28 লিঙ্গ : পুরুষ               | XWK2201929<br>ফটো উপলব্ধ | 595<br>নাম : রমাকান্ত মাঝি<br>পিতার নাম: নিপা মাঝি<br>বাড়ির নং : এন0097<br>বয়স : 30 লিঙ্গ : পুরুষ        | XWK2574036<br>ফটো উপলব্ধ | 596<br>নাম : গুহিরাম মাঝি<br>পিতার নাম: নিপা মাঝি<br>বাড়ির নং : এন0097<br>বয়স : 29 লিঙ্গ : পুরুষ            | XWK2118164<br>ফটো উপলব্ধ       |
| 597<br>নাম : বৃন্দহেন্দ্র হাঁসদা<br>পিতার নাম: পূর্ণচন্দ্র হাঁসদা<br>বাড়ির নং : N0055<br>বয়স : 29 লিঙ্গ : পুরুষ | XWK2125946<br>ফটো উপলব্ধ | 598<br>নাম : মাধুরী মাঝি<br>স্বামীর নাম: অমল্য মাঝি<br>বাড়ির নং : n0056<br>বয়স : 29 লিঙ্গ : মহিলা        | XWK2205490<br>ফটো উপলব্ধ | 599<br>নাম : অমল্য মাঝি<br>পিতার নাম: ভুতনাথ মাঝি<br>বাড়ির নং : n0056<br>বয়স : 26 লিঙ্গ : পুরুষ             | XWK2205516<br>ফটো উপলব্ধ       |
| 600<br>নাম : বাবুলাল মাঝি<br>পিতার নাম: শঙ্কর মাঝি<br>বাড়ির নং : এন0074<br>বয়স : 22 লিঙ্গ : পুরুষ               | XWK2452050<br>ফটো উপলব্ধ | 601<br>নাম : জাপানি মাঝি<br>স্বামীর নাম: রবি মাঝি<br>বাড়ির নং : এন0064<br>বয়স : 25 লিঙ্গ : মহিলা         | XWK2452373<br>ফটো উপলব্ধ | 602<br>নাম : মটু মাঝি<br>মায়ের নাম: সোমবারি মাঝি<br>বাড়ির নং : এন0074<br>বয়স : 25 লিঙ্গ : পুরুষ            | XWK2452613<br>ফটো উপলব্ধ       |
| 603<br>নাম : বীনাদেবী মাঝি<br>পিতার নাম: কালিপদ মাঝি<br>বাড়ির নং : n0068<br>বয়স : 30 লিঙ্গ : মহিলা              | XWK1802941<br>ফটো উপলব্ধ | 604<br>নাম : অমিল মাঝি<br>পিতার নাম: রমেশ মাঝি<br>বাড়ির নং : এন0065<br>বয়স : 23 লিঙ্গ : পুরুষ            | XWK2452282<br>ফটো উপলব্ধ | 605<br>নাম : রবি মাঝি<br>পিতার নাম: চৈতন মাঝি<br>বাড়ির নং : এন0064<br>বয়স : 26 লিঙ্গ : পুরুষ                | XWK2452415<br>ফটো উপলব্ধ       |
| 606<br>নাম : কিয়ান মাঝি<br>পিতার নাম: মাতাল মাঝি<br>বাড়ির নং : এন0074<br>বয়স : 25 লিঙ্গ : পুরুষ                | XWK2452068<br>ফটো উপলব্ধ | 607<br>নাম : রূপালী মাঝি<br>স্বামীর নাম: কিষণ মাঝি<br>বাড়ির নং : এন0074<br>বয়স : 25 লিঙ্গ : মহিলা        | XWK2574069<br>ফটো উপলব্ধ | 608<br>নাম : অমিতাভ মাঝি<br>পিতার নাম: রমেশ মাঝি<br>বাড়ির নং : এন0065<br>বয়স : 25 লিঙ্গ : পুরুষ             | XWK2452647<br>ফটো উপলব্ধ       |

|  |                          |   |                                |  |                          |
|--|--------------------------|---|--------------------------------|--|--------------------------|
| 609<br>নাম : নীলমণী মাঝি<br>স্বামীর নাম: বিক্রম মাঝি<br>বাড়ির নং : n0038<br>বয়স : 34 লিঙ্গ : মহিলা         | XWK1498567<br>ফটো উপলব্ধ | 610<br>নাম : বিক্রম মাঝি<br>পিতার নাম: উদা মাঝী<br>বাড়ির নং : n0038<br>বয়স : 38 লিঙ্গ : পুরুষ                           | DLP2420347<br>ফটো উপলব্ধ       | 611<br>নাম : কাজলী মাঝি<br>স্বামীর নাম: রাবন মাঝি<br>বাড়ির নং : n0075<br>বয়স : 45 লিঙ্গ : মহিলা            | DLP1232149<br>ফটো উপলব্ধ |
| 612<br>নাম : লগনী (মাঝি) হেদ্রম<br>স্বামীর নাম: কার্তিক মাঝি<br>বাড়ির নং : n0056<br>বয়স : 28 লিঙ্গ : মহিলা | XWK1802990<br>ফটো উপলব্ধ | 613<br>নাম : শুকুরমাঝী মাঝী<br>স্বামীর নাম: বুদ্ধেশ্বর মাঝি<br>বাড়ির নং : n0055<br>বয়স : 29 লিঙ্গ : মহিলা               | XWK1803006<br>ফটো উপলব্ধ       | 614<br>নাম : প্রসাদ টুডু<br>পিতার নাম: অনন্ত টুডু<br>বাড়ির নং : n0053<br>বয়স : 30 লিঙ্গ : পুরুষ            | XWK1802974<br>ফটো উপলব্ধ |
| 615<br>নাম : শ্যাম টুডু<br>পিতার নাম: অর্জুন টুডু<br>বাড়ির নং : n0052<br>বয়স : 33 লিঙ্গ : পুরুষ            | XWK1803048<br>ফটো উপলব্ধ | 616<br>নাম : কার্তিক হেদ্রম (মাঝি)<br>পিতার নাম: ভূত মাঝি<br>বাড়ির নং : n0056<br>বয়স : 29 লিঙ্গ : পুরুষ                 | XWK1803055<br>ফটো উপলব্ধ       | 617<br>নাম : সুদন মুর্মু<br>পিতার নাম: বাউরী মুর্মু<br>বাড়ির নং : n0076<br>বয়স : 29 লিঙ্গ : পুরুষ          | XWK1803022<br>ফটো উপলব্ধ |
| 618<br>নাম : সিমল টুডু<br>পিতার নাম: অনন্ত টুডু<br>বাড়ির নং : n0053<br>বয়স : 27 লিঙ্গ : পুরুষ              | XWK1893874<br>ফটো উপলব্ধ | 619<br>নাম : পুষ্পরানী গরুই<br>স্বামীর নাম: অশ্বিনী কুমার গরুই<br>বাড়ির নং : ভিখারী চেলিয়ামা<br>বয়স : 62 লিঙ্গ : মহিলা | XWK2495810<br>ফটো উপলব্ধ       | 620<br>নাম : কমল বাস্কে<br>পিতার নাম: ফলারী বাস্কে<br>বাড়ির নং : n0101<br>বয়স : 28 লিঙ্গ : পুরুষ           | XWK1803089<br>ফটো উপলব্ধ |
| 621<br>নাম : মনু টুডু<br>পিতার নাম: মাগারাম টুডু<br>বাড়ির নং : n0053<br>বয়স : 28 লিঙ্গ : পুরুষ             | XWK1893981<br>ফটো উপলব্ধ | 622<br>নাম : গুরুপদ মাঝি<br>পিতার নাম: দিনু মাঝি<br>বাড়ির নং : n0040<br>বয়স : 27 লিঙ্গ : পুরুষ                          | XWK1893940<br>ফটো উপলব্ধ       | 623<br>নাম : জানকি মাঝি<br>স্বামীর নাম: ভগত মাঝি<br>বাড়ির নং : n0042<br>বয়স : 31 লিঙ্গ : মহিলা             | XWK1893957<br>ফটো উপলব্ধ |
| 624<br>নাম : গোলাপী মাঝি<br>স্বামীর নাম: সম মাঝি<br>বাড়ির নং : n0031<br>বয়স : 35 লিঙ্গ : মহিলা             | XWK1894013<br>ফটো উপলব্ধ | 625<br>নাম : সুরজ মুখী টুডু<br>স্বামীর নাম: অনন্ত টুডু<br>বাড়ির নং : n0053<br>বয়স : 55 লিঙ্গ : মহিলা                    | WB/34/235/333259<br>ফটো উপলব্ধ | 626<br>নাম : মমতা মাঝি<br>স্বামীর নাম: সুনিল মাঝি<br>বাড়ির নং : n0061<br>বয়স : 28 লিঙ্গ : মহিলা            | XWK2001063<br>ফটো উপলব্ধ |
| 627<br>নাম : উষারানী মাঝি<br>স্বামীর নাম: সুনীল মাঝি<br>বাড়ির নং : n0188<br>বয়স : 31 লিঙ্গ : মহিলা         | XWK2001089<br>ফটো উপলব্ধ | 628<br>নাম : বৈশাখী মাঝি<br>স্বামীর নাম: ফণা মাঝি<br>বাড়ির নং : n0035<br>বয়স : 50 লিঙ্গ : মহিলা                         | XWK2001006<br>ফটো উপলব্ধ       | 629<br>নাম : জয়ন্তী মাঝি<br>স্বামীর নাম: বঙ্কিম মাঝি<br>বাড়ির নং : n0032<br>বয়স : 28 লিঙ্গ : মহিলা        | XWK1802883<br>ফটো উপলব্ধ |
| 630<br>নাম : মার্শাল বাস্কে<br>পিতার নাম: বৈদ্যনাথ বাস্কে<br>বাড়ির নং : n0101<br>বয়স : 28 লিঙ্গ : পুরুষ    | XWK1802925<br>ফটো উপলব্ধ | 631<br>নাম : ক্ষিতিশ মাঝি<br>পিতার নাম: সতীশ মাঝি<br>বাড়ির নং : এন0071<br>বয়স : 25 লিঙ্গ : পুরুষ                        | XWK2452845<br>ফটো উপলব্ধ       | 632<br>নাম : কম্পনা মাঝি<br>স্বামীর নাম: আশুতোষ মাঝি<br>বাড়ির নং : n0069<br>বয়স : 29 লিঙ্গ : মহিলা         | XWK1802859<br>ফটো উপলব্ধ |
| 633<br>নাম : সিধু মাঝি<br>পিতার নাম: জিহুডু মাঝি<br>বাড়ির নং : n0039<br>বয়স : 29 লিঙ্গ : পুরুষ             | XWK1802867<br>ফটো উপলব্ধ | 634<br>নাম : সুরজমনি মাঝি<br>স্বামীর নাম: সতীশ মাঝি<br>বাড়ির নং : এন0071<br>বয়স : 25 লিঙ্গ : মহিলা                      | XWK2452803<br>ফটো উপলব্ধ       | 635<br>নাম : গুরুচরন মাঝি<br>পিতার নাম: মডে মাঝি<br>বাড়ির নং : n0032<br>বয়স : 62 লিঙ্গ : পুরুষ             | DLP1717792<br>ফটো উপলব্ধ |
| 636<br>নাম : সাগর মাঝী<br>পিতার নাম: চৈতন মাঝী<br>বাড়ির নং : n0064<br>বয়স : 31 লিঙ্গ : পুরুষ               | XWK2158525<br>ফটো উপলব্ধ | 637<br>নাম : পূর্ণচন্দ্র হাঁসদা<br>পিতার নাম: লুথু হাঁসদা<br>বাড়ির নং : n0055<br>বয়স : 56 লিঙ্গ : পুরুষ                 | DLP1230770<br>ফটো উপলব্ধ       | 638<br>নাম : রমানী হাঁসদা<br>স্বামীর নাম: পূর্ণচন্দ্র হাঁসদা<br>বাড়ির নং : n0055<br>বয়স : 52 লিঙ্গ : মহিলা | DLP1230879<br>ফটো উপলব্ধ |

|   |                                |   |                                |   |                                |
|---|--------------------------------|---|--------------------------------|---|--------------------------------|
| 639<br>নাম : রাসমনি মাঝি<br>পিতার নাম: রাবন মাঝি<br>বাড়ির নং : n0075<br>বয়স : 25 লিঙ্গ : মহিলা      | XWK2201895<br>ফটো উপলব্ধ       | 640<br>নাম : বাঁধনী মাঝি<br>স্বামীর নাম: সহন মাঝি<br>বাড়ির নং : n0106<br>বয়স : 71 লিঙ্গ : মহিলা         | DLP2354033<br>ফটো উপলব্ধ       | 641<br>নাম : বিভীষণ টুডু<br>পিতার নাম: সহন টুডু<br>বাড়ির নং : n0106<br>বয়স : 36 লিঙ্গ : পুরুষ                                     | XWK1184407<br>ফটো উপলব্ধ       |
| 642<br>নাম : কার্তিক টুডু<br>পিতার নাম: সহন টুডু<br>বাড়ির নং : n0106<br>বয়স : 36 লিঙ্গ : পুরুষ      | XWK1184357<br>ফটো উপলব্ধ       | 643<br>নাম : নির্মল বাক্কে<br>পিতার নাম: ফলারী বাক্কে<br>বাড়ির নং : n0101<br>বয়স : 30 লিঙ্গ : পুরুষ     | XWK1730712<br>ফটো উপলব্ধ       | 644<br>নাম : প্রানকৃষ্ণ বাক্কে<br>পিতার নাম: ফলারী বাক্কে<br>বাড়ির নং : n0101<br>বয়স : 38 লিঙ্গ : পুরুষ                           | XWK0388454<br>ফটো উপলব্ধ       |
| 645<br>নাম : বিনামী মাঝি<br>স্বামীর নাম: বাবুরাম মাঝি<br>বাড়ির নং : n0101<br>বয়স : 69 লিঙ্গ : মহিলা | DLP2353639<br>ফটো উপলব্ধ       | 646<br>নাম : ভারতী বাক্কে<br>স্বামীর নাম: বৈদ্যনাথ বাক্কে<br>বাড়ির নং : n0101<br>বয়স : 60 লিঙ্গ : মহিলা | DLP2353597<br>ফটো উপলব্ধ       | 647<br>নাম : বৈদ্য নাথ বাক্কে<br>পিতার নাম: কিস্টা বাক্কে অ্যালায়েস ছুটু<br>বাক্কে<br>বাড়ির নং : n0101<br>বয়স : 69 লিঙ্গ : পুরুষ | DLP2353605<br>ফটো উপলব্ধ       |
| 648<br>নাম : প্রানমনী মাঝি<br>স্বামীর নাম: ফলারী মাঝি<br>বাড়ির নং : n0101<br>বয়স : 66 লিঙ্গ : মহিলা | DLP2353621<br>ফটো উপলব্ধ       | 649<br>নাম : ফলারী মাঝি<br>পিতার নাম: কিস্ট মাঝি<br>বাড়ির নং : n0101<br>বয়স : 74 লিঙ্গ : পুরুষ          | DLP2353613<br>ফটো উপলব্ধ       | 650<br>নাম : মামনী বাক্কে<br>স্বামীর নাম: নির্মল বাক্কে<br>বাড়ির নং : এন0101<br>বয়স : 22 লিঙ্গ : মহিলা                            | XWK2574135<br>ফটো উপলব্ধ       |
| 651<br>নাম : শ্রীমতি মাঝি<br>স্বামীর নাম: হপনা মাঝি<br>বাড়ির নং : n0055<br>বয়স : 46 লিঙ্গ : মহিলা   | DLP1266261<br>ফটো উপলব্ধ       | 652<br>নাম : হপনা মাঝি<br>পিতার নাম: লুথু মাঝি<br>বাড়ির নং : n0055<br>বয়স : 52 লিঙ্গ : পুরুষ            | DLP1266246<br>ফটো উপলব্ধ       | 653<br>নাম : লুথু মাঝি<br>পিতার নাম: চুনু মাঝি<br>বাড়ির নং : n0055<br>বয়স : 88 লিঙ্গ : পুরুষ                                      | DLP2353910<br>ফটো উপলব্ধ       |
| 654<br>নাম : মাগারাম টুডু<br>পিতার নাম: পুইতু টুডু<br>বাড়ির নং : n0053<br>বয়স : 65 লিঙ্গ : পুরুষ    | XWK0388488<br>ফটো উপলব্ধ       | 655<br>নাম : গুরুচরন মাঝি<br>পিতার নাম: অপিন্দ মাঝি<br>বাড়ির নং : n0053<br>বয়স : 33 লিঙ্গ : পুরুষ       | XWK1498617<br>ফটো উপলব্ধ       | 656<br>নাম : কাল মাঝি<br>স্বামীর নাম: অপিন্দ মাঝি<br>বাড়ির নং : n0053<br>বয়স : 61 লিঙ্গ : মহিলা                                   | WB/34/235/333257<br>ফটো উপলব্ধ |
| 657<br>নাম : অপিন্দ মাঝি<br>পিতার নাম: রবি মাঝি<br>বাড়ির নং : n0053<br>বয়স : 66 লিঙ্গ : পুরুষ       | WB/34/235/333665<br>ফটো উপলব্ধ | 658<br>নাম : গুরুমনি মাঝি<br>স্বামীর নাম: অর্জুন মাঝি<br>বাড়ির নং : n0052<br>বয়স : 70 লিঙ্গ : মহিলা     | DLP1265842<br>ফটো উপলব্ধ       | 659<br>নাম : অর্জুন মাঝি<br>পিতার নাম: গনেশ মাঝি<br>বাড়ির নং : n0052<br>বয়স : 74 লিঙ্গ : পুরুষ                                    | DLP1265834<br>ফটো উপলব্ধ       |
| 660<br>নাম : গুরুপদ মাঝি<br>পিতার নাম: পেলারাম মাঝি<br>বাড়ির নং : n0051<br>বয়স : 42 লিঙ্গ : পুরুষ   | DLP2078947<br>ফটো উপলব্ধ       | 661<br>নাম : মহেশ্বরী মাঝি<br>স্বামীর নাম: পেলারাম মাঝি<br>বাড়ির নং : n0051<br>বয়স : 76 লিঙ্গ : মহিলা   | WB/34/235/333227<br>ফটো উপলব্ধ | 662<br>নাম : পেলারাম মাঝি<br>পিতার নাম: মহেশ মাঝি<br>বাড়ির নং : n0051<br>বয়স : 83 লিঙ্গ : পুরুষ                                   | DLP2354132<br>ফটো উপলব্ধ       |
| 663<br>নাম : গোলাপী মাঝি<br>স্বামীর নাম: সুশীল মাঝি<br>বাড়ির নং : n0050<br>বয়স : 61 লিঙ্গ : মহিলা   | DLP2078301<br>ফটো উপলব্ধ       | 664<br>নাম : শিবাজী মাঝি<br>পিতার নাম: গোদা মাঝি<br>বাড়ির নং : n0050<br>বয়স : 39 লিঙ্গ : পুরুষ          | DLP2078293<br>ফটো উপলব্ধ       | 665<br>নাম : সুশীল মাঝি<br>পিতার নাম: গোদা মাঝি<br>বাড়ির নং : n0050<br>বয়স : 43 লিঙ্গ : পুরুষ                                     | DLP1717859<br>ফটো উপলব্ধ       |
| 666<br>নাম : বুনি মাঝি<br>পিতার নাম: বীরবল মাঝি<br>বাড়ির নং : n0050<br>বয়স : 46 লিঙ্গ : মহিলা       | DLP2078285<br>ফটো উপলব্ধ       | 667<br>নাম : ভগত মাঝি<br>পিতার নাম: বাড়ে মাঝি<br>বাড়ির নং : n0042<br>বয়স : 36 লিঙ্গ : পুরুষ            | XWK0389239<br>ফটো উপলব্ধ       | 668<br>নাম : ললিতা মাঝি<br>পিতার নাম: বাড়ে মাঝি<br>বাড়ির নং : n0042<br>বয়স : 43 লিঙ্গ : মহিলা                                    | XWK0389221<br>ফটো উপলব্ধ       |

|   |                                |  |                                |  |                                |
|---|--------------------------------|--|--------------------------------|--|--------------------------------|
| 669<br>নাম : সীমতী মাঝি<br>স্বামীর নাম: বুধু মাঝি<br>বাড়ির নং : n0042<br>বয়স : 40 লিঙ্গ : মহিলা         | DLP2078590<br>ফটো উপলব্ধ       | 670<br>নাম : বুধু মাঝি<br>পিতার নাম: বাড়ে মাঝি<br>বাড়ির নং : n0042<br>বয়স : 53 লিঙ্গ : পুরুষ            | WB/34/235/333403<br>ফটো উপলব্ধ | 671<br>নাম : সম মাঝি<br>পিতার নাম: পদক মাঝি<br>বাড়ির নং : n0031<br>বয়স : 39 লিঙ্গ : পুরুষ              | DLP2225084<br>ফটো উপলব্ধ       |
| 672<br>নাম : গুলন মাঝি<br>পিতার নাম: মড়ে মাঝি<br>বাড়ির নং : n0032<br>বয়স : 78 লিঙ্গ : পুরুষ            | WB/34/235/333441<br>ফটো উপলব্ধ | 673<br>নাম : গুরুবাবী মাঝি<br>স্বামীর নাম: গুলন মাঝি<br>বাড়ির নং : n0032<br>বয়স : 66 লিঙ্গ : মহিলা       | DLP2078210<br>ফটো উপলব্ধ       | 674<br>নাম : ফাগু মাঝি<br>পিতার নাম: গুলন মাঝি<br>বাড়ির নং : n0032<br>বয়স : 52 লিঙ্গ : পুরুষ           | DLP2078228<br>ফটো উপলব্ধ       |
| 675<br>নাম : নগেন মাঝি<br>পিতার নাম: গুলন মাঝি<br>বাড়ির নং : n0032<br>বয়স : 38 লিঙ্গ : পুরুষ            | DLP2420271<br>ফটো উপলব্ধ       | 676<br>নাম : গীতারানী মাঝি<br>স্বামীর নাম: নগেন মাঝি<br>বাড়ির নং : n0032<br>বয়স : 31 লিঙ্গ : মহিলা       | XWK1498609<br>ফটো উপলব্ধ       | 677<br>নাম : বন্ধিম মাঝি<br>পিতার নাম: গুলন মাঝি<br>বাড়ির নং : n0032<br>বয়স : 37 লিঙ্গ : পুরুষ         | XWK1393958<br>ফটো উপলব্ধ       |
| 678<br>নাম : বুদ্ধদেব মাঝি<br>পিতার নাম: গুলন মাঝি<br>বাড়ির নং : n0032<br>বয়স : 34 লিঙ্গ : পুরুষ        | XWK1498583<br>ফটো উপলব্ধ       | 679<br>নাম : গুরুবাবী মাঝি<br>স্বামীর নাম: ফাগু মাঝি<br>বাড়ির নং : n0032<br>বয়স : 44 লিঙ্গ : মহিলা       | DLP1719715<br>ফটো উপলব্ধ       | 680<br>নাম : সুনীল মাঝি<br>পিতার নাম: ফাগু মাঝি<br>বাড়ির নং : এন0032<br>বয়স : 23 লিঙ্গ : পুরুষ         | XWK2534964<br>ফটো উপলব্ধ       |
| 681<br>নাম : কালি চরন মাঝি<br>পিতার নাম: ফাগু মাঝি<br>বাড়ির নং : এন0032<br>বয়স : 21 লিঙ্গ : পুরুষ       | XWK2534915<br>ফটো উপলব্ধ       | 682<br>নাম : মমতা হেমব্রম<br>পিতার নাম: গুরুচরন মাঝি<br>বাড়ির নং : এন0032<br>বয়স : 20 লিঙ্গ : মহিলা      | XWK2543270<br>ফটো উপলব্ধ       | 683<br>নাম : ভুতু মাঝি<br>পিতার নাম: চৈতন মাঝি<br>বাড়ির নং : n0056<br>বয়স : 59 লিঙ্গ : পুরুষ           | DLP2353928<br>ফটো উপলব্ধ       |
| 684<br>নাম : গুরুবাবী মাঝি<br>স্বামীর নাম: ভুতু মাঝি<br>বাড়ির নং : n0056<br>বয়স : 56 লিঙ্গ : মহিলা      | DLP2353936<br>ফটো উপলব্ধ       | 685<br>নাম : চরন মাঝি<br>পিতার নাম: দুর্গা মাঝি<br>বাড়ির নং : n0057<br>বয়স : 79 লিঙ্গ : পুরুষ            | WB/34/235/333405<br>ফটো উপলব্ধ | 686<br>নাম : কৃষ্ণ চন্দ্র মাঝি<br>পিতার নাম: চরন মাঝি<br>বাড়ির নং : n0057<br>বয়স : 43 লিঙ্গ : পুরুষ    | DLP2078046<br>ফটো উপলব্ধ       |
| 687<br>নাম : জানকী মাঝি<br>স্বামীর নাম: কৃষ্ণ চন্দ্র মাঝি<br>বাড়ির নং : n0057<br>বয়স : 41 লিঙ্গ : মহিলা | DLP2078053<br>ফটো উপলব্ধ       | 688<br>নাম : সুমিতা মাঝি<br>পিতার নাম: চরন মাঝি<br>বাড়ির নং : n0057<br>বয়স : 40 লিঙ্গ : মহিলা            | XWK1393966<br>ফটো উপলব্ধ       | 689<br>নাম : বুধনী মাঝি<br>স্বামীর নাম: দিনু মাঝি<br>বাড়ির নং : n0040<br>বয়স : 58 লিঙ্গ : মহিলা        | WB/34/235/333103<br>ফটো উপলব্ধ |
| 690<br>নাম : মতিলাল মাঝি<br>মায়ের নাম: কাল মাঝি<br>বাড়ির নং : n0038<br>বয়স : 36 লিঙ্গ : পুরুষ          | XWK0988774<br>ফটো উপলব্ধ       | 691<br>নাম : বরনা মাঝি<br>স্বামীর নাম: শিবশঙ্কর মাঝি<br>বাড়ির নং : n0035<br>বয়স : 40 লিঙ্গ : মহিলা       | DLP2225175<br>ফটো উপলব্ধ       | 692<br>নাম : শিবশঙ্কর মাঝি<br>পিতার নাম: হাড়িরাম মাঝি<br>বাড়ির নং : n0035<br>বয়স : 55 লিঙ্গ : পুরুষ   | WB/34/235/333759<br>ফটো উপলব্ধ |
| 693<br>নাম : ফগা মাঝি<br>পিতার নাম: হাড়িরাম মাঝি<br>বাড়ির নং : n0035<br>বয়স : 64 লিঙ্গ : পুরুষ         | WB/34/235/333433<br>ফটো উপলব্ধ | 694<br>নাম : পুস্তুরী মাঝি<br>স্বামীর নাম: বুদ্ধেশ্বর মাঝি<br>বাড়ির নং : n0035<br>বয়স : 63 লিঙ্গ : মহিলা | DLP2078962<br>ফটো উপলব্ধ       | 695<br>নাম : বুদ্ধেশ্বর মাঝি<br>পিতার নাম: হাড়িরাম মাঝি<br>বাড়ির নং : n0035<br>বয়স : 66 লিঙ্গ : পুরুষ | DLP1232024<br>ফটো উপলব্ধ       |
| 696<br>নাম : সিমতী মাঝি<br>স্বামীর নাম: সহদেব মাঝি<br>বাড়ির নং : n0034<br>বয়স : 38 লিঙ্গ : মহিলা        | DLP2225167<br>ফটো উপলব্ধ       | 697<br>নাম : সহদেব মাঝি<br>পিতার নাম: গোপীনাথ মাঝি<br>বাড়ির নং : n0034<br>বয়স : 45 লিঙ্গ : পুরুষ         | DLP1232271<br>ফটো উপলব্ধ       | 698<br>নাম : পেমলী মাঝি<br>স্বামীর নাম: রুডু মাঝি<br>বাড়ির নং : n0033<br>বয়স : 41 লিঙ্গ : মহিলা        | DLP2080125<br>ফটো উপলব্ধ       |

|   |                                |  |                                |  |                                |
|---|--------------------------------|--|--------------------------------|--|--------------------------------|
| 699<br>নাম : বাবুলাল মাঝী<br>পিতার নাম: বীরবল মাঝী<br>বাড়ির নং : n0060<br>বয়স : 71 লিঙ্গ : পুরুষ    | XWK2598753<br>ফটো উপলব্ধ       | 700<br>নাম : বীরবল মাঝী<br>পিতার নাম: বাবুলাল মাঝী<br>বাড়ির নং : n0060<br>বয়স : 41 লিঙ্গ : পুরুষ       | DLP2225159<br>ফটো উপলব্ধ       | 701<br>নাম : মুখি মাঝী<br>পিতার নাম: বাবুলাল মাঝী<br>বাড়ির নং : n0060<br>বয়স : 30 লিঙ্গ : মহিলা      | XWK1620780<br>ফটো উপলব্ধ       |
| 702<br>নাম : গীতা মাঝী<br>স্বামীর নাম: বীরবল মাঝী<br>বাড়ির নং : n0060<br>বয়স : 40 লিঙ্গ : মহিলা     | DLP2225100<br>ফটো উপলব্ধ       | 703<br>নাম : আরতি মাঝী<br>স্বামীর নাম: সুরেন্দ্র মাঝী<br>বাড়ির নং : n0060<br>বয়স : 66 লিঙ্গ : মহিলা    | WB/34/235/333365<br>ফটো উপলব্ধ | 704<br>নাম : সুনীল মাঝী<br>মায়ের নাম: আরতি মাঝী<br>বাড়ির নং : n0060<br>বয়স : 38 লিঙ্গ : পুরুষ       | XWK0389734<br>ফটো উপলব্ধ       |
| 705<br>নাম : মনিকা মাঝী<br>স্বামীর নাম: সুনীল মাঝী<br>বাড়ির নং : n0060<br>বয়স : 33 লিঙ্গ : মহিলা    | XWK1308071<br>ফটো উপলব্ধ       | 706<br>নাম : দামোদর মাঝী<br>পিতার নাম: বীরবল মাঝী<br>বাড়ির নং : এন0060<br>বয়স : 23 লিঙ্গ : পুরুষ       | XWK2552529<br>ফটো উপলব্ধ       | 707<br>নাম : সমবারী মাঝী<br>স্বামীর নাম: সুনীল মাঝী<br>বাড়ির নং : n0061<br>বয়স : 40 লিঙ্গ : মহিলা    | DLP2354843<br>ফটো উপলব্ধ       |
| 708<br>নাম : মঙ্গলী মাঝী<br>স্বামীর নাম: উদা মাঝী<br>বাড়ির নং : n0061<br>বয়স : 42 লিঙ্গ : মহিলা     | DLP1265693<br>ফটো উপলব্ধ       | 709<br>নাম : সুনীল মাঝী<br>মায়ের নাম: পঞ্চমনি মাঝী<br>বাড়ির নং : n0061<br>বয়স : 40 লিঙ্গ : পুরুষ      | XWK0389346<br>ফটো উপলব্ধ       | 710<br>নাম : বুদ্ধেশ্বর মাঝী<br>পিতার নাম: ভাণ্ড মাঝী<br>বাড়ির নং : এন0061<br>বয়স : 23 লিঙ্গ : পুরুষ | XWK2574192<br>ফটো উপলব্ধ       |
| 711<br>নাম : মাকু মাঝী<br>পিতার নাম: রোহন মাঝী<br>বাড়ির নং : n0062<br>বয়স : 78 লিঙ্গ : মহিলা        | WB/34/235/333692<br>ফটো উপলব্ধ | 712<br>নাম : শ্রাবন মাঝী<br>পিতার নাম: রাখাল মাঝী<br>বাড়ির নং : n0062<br>বয়স : 53 লিঙ্গ : পুরুষ        | WB/34/235/333733<br>ফটো উপলব্ধ | 713<br>নাম : রাসমনি মাঝী<br>স্বামীর নাম: শ্রাবন মাঝী<br>বাড়ির নং : n0062<br>বয়স : 39 লিঙ্গ : মহিলা   | DLP2225118<br>ফটো উপলব্ধ       |
| 714<br>নাম : জলেশ্বরী মাঝী<br>স্বামীর নাম: রামধন মাঝী<br>বাড়ির নং : n0063<br>বয়স : 69 লিঙ্গ : মহিলা | WB/34/235/333370<br>ফটো উপলব্ধ | 715<br>নাম : সুনীল মাঝী<br>পিতার নাম: রামধন মাঝী<br>বাড়ির নং : n0063<br>বয়স : 41 লিঙ্গ : পুরুষ         | XWK0390013<br>ফটো উপলব্ধ       | 716<br>নাম : কমলী মাঝী<br>স্বামীর নাম: চৈতন মাঝী<br>বাড়ির নং : n0064<br>বয়স : 61 লিঙ্গ : মহিলা       | XWK2135218<br>ফটো উপলব্ধ       |
| 717<br>নাম : ধরনীধর মুরমু<br>পিতার নাম: চৈতন মুরমু<br>বাড়ির নং : n0064<br>বয়স : 35 লিঙ্গ : পুরুষ    | XWK0389098<br>ফটো উপলব্ধ       | 718<br>নাম : ফুলমনি মুরমু<br>স্বামীর নাম: ধরনীধর মুরমু<br>বাড়ির নং : n0064<br>বয়স : 32 লিঙ্গ : মহিলা   | XWK1308089<br>ফটো উপলব্ধ       | 719<br>নাম : কাজলী মাঝী<br>স্বামীর নাম: রমেশ মাঝী<br>বাড়ির নং : n0065<br>বয়স : 53 লিঙ্গ : মহিলা      | WB/34/235/333560<br>ফটো উপলব্ধ |
| 720<br>নাম : রমেশ মাঝী<br>পিতার নাম: গেদা মাঝী<br>বাড়ির নং : n0065<br>বয়স : 53 লিঙ্গ : পুরুষ        | WB/34/235/333732<br>ফটো উপলব্ধ | 721<br>নাম : ত্রিভন মাঝী<br>পিতার নাম: পঞ্চ মাঝী<br>বাড়ির নং : n0066<br>বয়স : 49 লিঙ্গ : পুরুষ         | DLP2078707<br>ফটো উপলব্ধ       | 722<br>নাম : বৈশাখী মাঝী<br>স্বামীর নাম: ত্রিভন মাঝী<br>বাড়ির নং : n0066<br>বয়স : 39 লিঙ্গ : মহিলা   | DLP2078715<br>ফটো উপলব্ধ       |
| 723<br>নাম : আঘনু মাঝী<br>পিতার নাম: পঞ্চ মাঝী<br>বাড়ির নং : n0066<br>বয়স : 38 লিঙ্গ : পুরুষ        | XWK0389320<br>ফটো উপলব্ধ       | 724<br>নাম : চোটকস্কী বালা মাঝী<br>স্বামীর নাম: ছুট মাঝী<br>বাড়ির নং : n0041<br>বয়স : 46 লিঙ্গ : মহিলা | XWK2121507<br>ফটো উপলব্ধ       | 725<br>নাম : ছুট মাঝী<br>পিতার নাম: বিহারী মাঝী<br>বাড়ির নং : n0041<br>বয়স : 51 লিঙ্গ : পুরুষ        | XWK2121499<br>ফটো উপলব্ধ       |
| 726<br>নাম : বেদনী মাঝী<br>স্বামীর নাম: বিহারী মাঝী<br>বাড়ির নং : n0041<br>বয়স : 85 লিঙ্গ : মহিলা   | DLP1230853<br>ফটো উপলব্ধ       | 727<br>নাম : গিল্টু মাঝী<br>পিতার নাম: রড়ে মাঝী<br>বাড়ির নং : n0078<br>বয়স : 32 লিঙ্গ : পুরুষ         | XWK1893999<br>ফটো উপলব্ধ       | 728<br>নাম : কাল মাঝী<br>স্বামীর নাম: লুসু মাঝী<br>বাড়ির নং : n0078<br>বয়স : 60 লিঙ্গ : মহিলা        | DLP2078095<br>ফটো উপলব্ধ       |

|  |                          |  |                          |  |                          |
|--|--------------------------|--|--------------------------|--|--------------------------|
| 729<br>নাম : সরস্বতী মাঝি<br>স্বামীর নাম: লালটু মাঝি<br>বাড়ির নং : নং078<br>বয়স : 27 লিঙ্গ : মহিলা               | XWK2104669<br>ফটো উপলব্ধ | 730<br>নাম : ঘাসিরাম মাঝী<br>পিতার নাম: বেজ মাঝী<br>বাড়ির নং : n0078<br>বয়স : 75 লিঙ্গ : পুরুষ                 | XWK2135374<br>ফটো উপলব্ধ | 731<br>নাম : লালটু মাঝি<br>পিতার নাম: ঘাসিরাম মাঝি<br>বাড়ির নং : n0078<br>বয়স : 36 লিঙ্গ : পুরুষ                 | XWK1394048<br>ফটো উপলব্ধ |
| 732<br>নাম : পাণী মাঝী<br>স্বামীর নাম: ঘাসিরাম মাঝী<br>বাড়ির নং : n0078<br>বয়স : 65 লিঙ্গ : মহিলা                | XWK2135382<br>ফটো উপলব্ধ | 733<br>নাম : বৈশাখী মাঝী<br>স্বামীর নাম: রড়ে মাঝী<br>বাড়ির নং : n0073<br>বয়স : 75 লিঙ্গ : মহিলা               | XWK2137099<br>ফটো উপলব্ধ | 734<br>নাম : চারু মাঝি<br>পিতার নাম: রাজু মাঝি<br>বাড়ির নং : n0073<br>বয়স : 52 লিঙ্গ : পুরুষ                     | DLP2353860<br>ফটো উপলব্ধ |
| 735<br>নাম : বুধনী মাঝি<br>স্বামীর নাম: চারু মাঝি<br>বাড়ির নং : n0073<br>বয়স : 43 লিঙ্গ : মহিলা                  | DLP1837756<br>ফটো উপলব্ধ | 736<br>নাম : পিন্টু মুরমু<br>পিতার নাম: রড়ে মুরমু<br>বাড়ির নং : n0073<br>বয়স : 36 লিঙ্গ : পুরুষ               | XWK0389056<br>ফটো উপলব্ধ | 737<br>নাম : আত্মাদী মাঝি<br>স্বামীর নাম: বুদ্ধদেব মাঝি<br>বাড়ির নং : n0073<br>বয়স : 32 লিঙ্গ : মহিলা            | XWK1498674<br>ফটো উপলব্ধ |
| 738<br>নাম : পবন মাঝি<br>পিতার নাম: রয়ে মাঝি<br>বাড়ির নং : n0073<br>বয়স : 30 লিঙ্গ : পুরুষ                      | XWK1620756<br>ফটো উপলব্ধ | 739<br>নাম : দুলালি মাঝী<br>স্বামীর নাম: লুরাকা মাঝী<br>বাড়ির নং : n0070<br>বয়স : 75 লিঙ্গ : মহিলা             | XWK2137396<br>ফটো উপলব্ধ | 740<br>নাম : নির্মল মাঝি<br>মায়ের নাম: দুলালী মাঝি<br>বাড়ির নং : n0070<br>বয়স : 43 লিঙ্গ : পুরুষ                | DLP1718188<br>ফটো উপলব্ধ |
| 741<br>নাম : কালিপদ মাঝি<br>পিতার নাম: লুরকা মাঝী<br>বাড়ির নং : n0070<br>বয়স : 40 লিঙ্গ : পুরুষ                  | DLP1232933<br>ফটো উপলব্ধ | 742<br>নাম : গোলাপী মাঝি<br>স্বামীর নাম: কালিপদ মাঝি<br>বাড়ির নং : n0070<br>বয়স : 32 লিঙ্গ : মহিলা             | XWK1620764<br>ফটো উপলব্ধ | 743<br>নাম : সাবিত্রী মাঝি<br>স্বামীর নাম: নির্মলা মাঝি<br>বাড়ির নং : n0070<br>বয়স : 43 লিঙ্গ : মহিলা            | DLP1718196<br>ফটো উপলব্ধ |
| 744<br>নাম : বীরবল মাঝি<br>পিতার নাম: খাসিরাম মাঝি<br>বাড়ির নং : n0078<br>বয়স : 49 লিঙ্গ : পুরুষ                 | DLP2078087<br>ফটো উপলব্ধ | 745<br>নাম : অজিত মান্ডি<br>পিতার নাম: ঠাকুর দাস মান্ডি<br>বাড়ির নং : n0100<br>বয়স : 35 লিঙ্গ : পুরুষ          | XWK1394055<br>ফটো উপলব্ধ | 746<br>নাম : সুশীলা মান্ডি<br>স্বামীর নাম: অজিত মান্ডি<br>বাড়ির নং : n0100<br>বয়স : 33 লিঙ্গ : মহিলা             | XWK1394063<br>ফটো উপলব্ধ |
| 747<br>নাম : পবিতা সিংহ সর্দার<br>পিতার নাম: কালীপদ সিংহ সর্দার<br>বাড়ির নং : এন0158<br>বয়স : 24 লিঙ্গ : মহিলা   | XWK2301240<br>ফটো উপলব্ধ | 748<br>নাম : কালীপদ সিং সর্দার<br>পিতার নাম: দুর্গাপদ সিং সর্দার<br>বাড়ির নং : n0158<br>বয়স : 67 লিঙ্গ : পুরুষ | XWK2135804<br>ফটো উপলব্ধ | 749<br>নাম : রতানি সিং সর্দার<br>স্বামীর নাম: কালীপদ সিং সর্দার<br>বাড়ির নং : n0159<br>বয়স : 66 লিঙ্গ : মহিলা    | XWK2135812<br>ফটো উপলব্ধ |
| 750<br>নাম : রবানি সিং সর্দার<br>স্বামীর নাম: কালীপদ সিং সর্দার<br>বাড়ির নং : n0160<br>বয়স : 65 লিঙ্গ : মহিলা    | XWK2136356<br>ফটো উপলব্ধ | 751<br>নাম : তুলা সিং সর্দার<br>স্বামীর নাম: সুভাষ সিং সর্দার<br>বাড়ির নং : এন0003<br>বয়স : 27 লিঙ্গ : মহিলা   | XWK2451771<br>ফটো উপলব্ধ | 752<br>নাম : উত্তম সিং সর্দার<br>পিতার নাম: বিশ্বেশ্বর সিং সর্দার<br>বাড়ির নং : এন0001<br>বয়স : 22 লিঙ্গ : পুরুষ | XWK2330751<br>ফটো উপলব্ধ |
| 753<br>নাম : মেথি বালা সিং সর্দার<br>পিতার নাম: পাহলান সিং সর্দার<br>বাড়ির নং : এন0140<br>বয়স : 29 লিঙ্গ : মহিলা | XWK2250157<br>ফটো উপলব্ধ | 754<br>নাম : শুষেন সিং সর্দার<br>পিতার নাম: মথুর সিং সর্দার<br>বাড়ির নং : n0156<br>বয়স : 26 লিঙ্গ : পুরুষ      | XWK2001022<br>ফটো উপলব্ধ | 755<br>নাম : সুশন গোরাই<br>পিতার নাম: পুনচন্দ্র গঁরাই<br>বাড়ির নং : n0140<br>বয়স : 60 লিঙ্গ : পুরুষ              | XWK2327591<br>ফটো উপলব্ধ |
| 756<br>নাম : কালাবতি গোরাই<br>স্বামীর নাম: শুশেন গঁরাই<br>বাড়ির নং : n0140<br>বয়স : 63 লিঙ্গ : মহিলা             | XWK2327609<br>ফটো উপলব্ধ | 757<br>নাম : সুভদ্রা গঁরাই<br>অন্যান্য: কালিপদ গঁরাই<br>বাড়ির নং : n0140<br>বয়স : 54 লিঙ্গ : মহিলা             | XWK2120202<br>ফটো উপলব্ধ | 758<br>নাম : পরান গঁরাই<br>পিতার নাম: শুশেন গঁরাই<br>বাড়ির নং : n0140<br>বয়স : 36 লিঙ্গ : পুরুষ                  | XWK0988790<br>ফটো উপলব্ধ |

|  |                          |  |                                |  |                                |
|--|--------------------------|--|--------------------------------|--|--------------------------------|
| 759<br>নাম : পুষ্প গরাঁই<br>স্বামীর নাম: পরান চন্দ্র গরাঁই<br>বাড়ির নং : নং140<br>বয়স : 33 লিঙ্গ : মহিলা       | XWK2106375<br>ফটো উপলব্ধ | 760<br>নাম : সরজিৎ সিং সর্দার<br>পিতার নাম: বুদ্ধেশ্বর সিং সর্দার<br>বাড়ির নং : n001<br>বয়স : 24 লিঙ্গ : পুরুষ   | XWK2205482<br>ফটো উপলব্ধ       | 761<br>নাম : হৃদয় সিং সর্দার<br>স্বামীর নাম: কালিপদ সিং সর্দার<br>বাড়ির নং : n0161<br>বয়স : 34 লিঙ্গ : মহিলা    | XWK1308287<br>ফটো উপলব্ধ       |
| 762<br>নাম : জাগরী সিং সর্দার<br>স্বামীর নাম: উদয় সিং সর্দার<br>বাড়ির নং : n0162<br>বয়স : 42 লিঙ্গ : মহিলা    | DLP1719392<br>ফটো উপলব্ধ | 763<br>নাম : দ্রৌপদী সিং সর্দার<br>স্বামীর নাম: হরিপদ সিং সর্দার<br>বাড়ির নং : n0163<br>বয়স : 61 লিঙ্গ : মহিলা   | WB/34/235/333667<br>ফটো উপলব্ধ | 764<br>নাম : কাশিনাথ সিং সর্দার<br>পিতার নাম: শিব চরন সিং সর্দার<br>বাড়ির নং : n0165<br>বয়স : 51 লিঙ্গ : পুরুষ   | WB/34/235/333446<br>ফটো উপলব্ধ |
| 765<br>নাম : খঙ্গরাজ সিং সর্দার<br>পিতার নাম: বীরেন সিং সর্দার<br>বাড়ির নং : n0166<br>বয়স : 30 লিঙ্গ : পুরুষ   | XWK1620897<br>ফটো উপলব্ধ | 766<br>নাম : পার্বতী সিং সর্দার<br>পিতার নাম: বীরেশ সিং সর্দার<br>বাড়ির নং : n0167<br>বয়স : 51 লিঙ্গ : মহিলা     | WB/34/235/333381<br>ফটো উপলব্ধ | 767<br>নাম : বাসন্তী সিং সর্দার<br>স্বামীর নাম: বীরেশ সিং সর্দার<br>বাড়ির নং : n0168<br>বয়স : 83 লিঙ্গ : মহিলা   | WB/34/235/333382<br>ফটো উপলব্ধ |
| 768<br>নাম : সুবাস সিং সর্দার<br>পিতার নাম: মঙ্গল সিং সর্দার<br>বাড়ির নং : n0003<br>বয়স : 37 লিঙ্গ : পুরুষ     | XWK2000917<br>ফটো উপলব্ধ | 769<br>নাম : উদয় সিং সর্দার<br>পিতার নাম: কালিপদ সিং সর্দার<br>বাড়ির নং : n0155<br>বয়স : 46 লিঙ্গ : পুরুষ       | DLP1231372<br>ফটো উপলব্ধ       | 770<br>নাম : বেহুলা সিং সর্দার<br>স্বামীর নাম: মধুর সিং সর্দার<br>বাড়ির নং : n0156<br>বয়স : 46 লিঙ্গ : মহিলা     | DLP1231463<br>ফটো উপলব্ধ       |
| 771<br>নাম : ফুলমনি সিং সর্দার<br>স্বামীর নাম: কালিপদ সিং সর্দার<br>বাড়ির নং : n0157<br>বয়স : 51 লিঙ্গ : মহিলা | DLP1231471<br>ফটো উপলব্ধ | 772<br>নাম : রমেশ সিং সর্দার<br>পিতার নাম: ধ্রুব প্রসাদ সিং সর্দার<br>বাড়ির নং : এন000<br>বয়স : 24 লিঙ্গ : পুরুষ | XWK2224053<br>ফটো উপলব্ধ       | 773<br>নাম : আশা মণি সিং সর্দার<br>স্বামীর নাম: কাশিনাথ সিং সর্দার<br>বাড়ির নং : n0164<br>বয়স : 39 লিঙ্গ : মহিলা | DLP2225407<br>ফটো উপলব্ধ       |
| 774<br>নাম : বিপন মাঝি<br>পিতার নাম: কৃষ্ণ চন্দ্র মাঝি<br>বাড়ির নং : এন0000<br>বয়স : 21 লিঙ্গ : পুরুষ          | XWK2549129<br>ফটো উপলব্ধ | 775<br>নাম : কলাবতী মান্ডি<br>মায়ের নাম: পানসারি মাণ্ডি<br>বাড়ির নং : এন00<br>বয়স : 29 লিঙ্গ : মহিলা            | KDF5122759<br>ফটো উপলব্ধ       | 776<br>নাম : করম চাঁদ মাঝী<br>পিতার নাম: মনীন্দ্র মাঝী<br>বাড়ির নং : 211<br>বয়স : 21 লিঙ্গ : পুরুষ               | XWK2625408<br>ফটো উপলব্ধ       |
| 777<br>নাম : ধরমু মাঝী<br>পিতার নাম: মনীন্দ্র মাঝী<br>বাড়ির নং : 128<br>বয়স : 20 লিঙ্গ : পুরুষ                 | XWK2625598<br>ফটো উপলব্ধ | 778<br>নাম : সোমনাথ পরামানিক<br>পিতার নাম: ত্রিলোচন পরামানিক<br>বাড়ির নং : এন0043<br>বয়স : 19 লিঙ্গ : পুরুষ      | XWK2628725<br>ফটো উপলব্ধ       | 779<br>নাম : দেবী গরাঁই<br>পিতার নাম: ভগীরথ গরাঁই<br>বাড়ির নং : এন00136<br>বয়স : 22 লিঙ্গ : মহিলা                | XWK2630200<br>ফটো উপলব্ধ       |
| 780<br>নাম : রাকেশ গরাঁই<br>পিতার নাম: সাগর গরাঁই<br>বাড়ির নং : এন0114<br>বয়স : 22 লিঙ্গ : পুরুষ               | XWK2630226<br>ফটো উপলব্ধ | 781<br>নাম : উর্মিলা সিং সর্দার<br>পিতার নাম: কাশীনাথ সিং সর্দার<br>বাড়ির নং : এন0165<br>বয়স : 19 লিঙ্গ : মহিলা  | XWK2630234<br>ফটো উপলব্ধ       | 782<br>নাম : সঞ্জয় মাঝি<br>পিতার নাম: মাতাল মাঝি<br>বাড়ির নং : এন0074<br>বয়স : 20 লিঙ্গ : পুরুষ                 | XWK2630275<br>ফটো উপলব্ধ       |
| 783<br>নাম : প্রশান্ত গরাঁই<br>পিতার নাম: বঙ্কিম চন্দ্র গরাঁই<br>বাড়ির নং : এন0083<br>বয়স : 20 লিঙ্গ : পুরুষ   | XWK2630283<br>ফটো উপলব্ধ | 784<br>নাম : রাজ গরাঁই<br>পিতার নাম: মধুসূদন গরাঁই<br>বাড়ির নং : এন0124<br>বয়স : 19 লিঙ্গ : পুরুষ                | XWK2630325<br>ফটো উপলব্ধ       | 785<br>নাম : প্রতিমা মাঝি<br>পিতার নাম: ছুট মাঝি<br>বাড়ির নং : এন0041<br>বয়স : 21 লিঙ্গ : পুরুষ                  | XWK2630911<br>ফটো উপলব্ধ       |
| 786<br>নাম : মনু গরাঁই<br>পিতার নাম: খেদান চন্দ্র গরাঁই<br>বাড়ির নং : এন0107<br>বয়স : 23 লিঙ্গ : মহিলা         | XWK2630929<br>ফটো উপলব্ধ | 787<br>নাম : জিতেন গরাঁই<br>পিতার নাম: ভগীরথ গরাঁই<br>বাড়ির নং : এন00136<br>বয়স : 19 লিঙ্গ : পুরুষ               | XWK2647634<br>ফটো উপলব্ধ       | 788<br>নাম : সুনিতা গরাঁই<br>পিতার নাম: কিরীটি ভূষণ গরাঁই<br>বাড়ির নং : এন118<br>বয়স : 19 লিঙ্গ : মহিলা          | XWK2647642<br>ফটো উপলব্ধ       |

|  |            |            |
|--|------------|------------|
| 789  | XWK2647675 | ফটো উপলব্ধ |
| নাম : মঞ্জুরী টুডু<br>স্বামীর নাম: শ্যাম লাল টুডু<br>বাড়ির নং : এন0105<br>বয়স : 25 লিঙ্গ : মহিলা |            |            |

|  |            |            |
|--|------------|------------|
| 790  | XWK2651883 | ফটো উপলব্ধ |
| নাম : রিনা মাঝি<br>মায়ের নাম: বর্না মাঝি<br>বাড়ির নং : এন0035<br>বয়স : 20 লিঙ্গ : মহিলা |            |            |

|  |            |            |
|--|------------|------------|
| 791  | XWK2659654 | ফটো উপলব্ধ |
| নাম : নয়ন মাঝি<br>পিতার নাম: বুধু মাঝি<br>বাড়ির নং : এন0042<br>বয়স : 21 লিঙ্গ : পুরুষ |            |            |

|  |            |            |
|--|------------|------------|
| 792  | XWK2672624 | ফটো উপলব্ধ |
| নাম : অমিতা মাঝি<br>স্বামীর নাম: গুরুচরণ মাঝি<br>বাড়ির নং : এন0053<br>বয়স : 34 লিঙ্গ : মহিলা |            |            |

|  |            |            |
|--|------------|------------|
| 793  | XWK2673689 | ফটো উপলব্ধ |
| নাম : দেবশিস গরুই<br>পিতার নাম: সন্তোষ গরুই<br>বাড়ির নং : ভিখারী চেলিয়ামা<br>বয়স : 21 লিঙ্গ : পুরুষ |            |            |

|   |            |            |
|---|------------|------------|
| 794   | XWK2682383 | ফটো উপলব্ধ |
| নাম : জিরামণি মাঝি<br>স্বামীর নাম: মারসাল মাঝি<br>বাড়ির নং : এন0053<br>বয়স : 19 লিঙ্গ : মহিলা |            |            |

|  |            |            |
|--|------------|------------|
| 795  | XWK2690691 | ফটো উপলব্ধ |
| নাম : আকাশ গরুই<br>পিতার নাম: কালীপদ গরুই<br>বাড়ির নং : এন0016<br>বয়স : 19 লিঙ্গ : পুরুষ |            |            |



নির্বাচক সংখ্যার সারসংক্ষেপ :

A) নির্বাচকের সংখ্যা :

|                                     | নির্বাচক তালিকার প্রকৃতি                    | নির্বাচক তালিকার পরিচিতি : | নির্বাচকের সংখ্যা :                                |       |              |     |
|-------------------------------------|---|----------------------------|--|-------|--------------|-----|
|                                     |   |                            | পুরুষ  | মহিলা | তৃতীয় লিঙ্গ | মোট |
| I                                   | মূল তালিকা                                  | মূল তালিকা                 | বিশেষ নিবিড় সংশোধনী ২০২৬-এর চূড়ান্ত ভোটার তালিকা |       |              |     |
| II                                  | 1- সংযোজন তালিকা                            | সংযোজনী 1                  | বিশেষ সংক্ষিপ্ত সংশোধন 2026                        |       |              |     |
| III                                 | 2- বিয়োজন তালিকা                           | সংযোজনী 1                  | বিশেষ সংক্ষিপ্ত সংশোধন 2026                        |       |              |     |
| IV                                  | 'লিঙ্গ ক্ষেত্রের' পরিবর্তনের কারণে পার্থক্য |                            | 0  | 0     | 0            | 0   |
| নির্বাচকের মোট সংখ্যা (I+II-III+IV) |   |                            | 430  | 365   | 0            | 795 |

B) ক্রটি সংশোধনের সংখ্যা :

| নির্বাচক তালিকার প্রকৃতি | নির্বাচক তালিকার পরিচিতি :  | ক্রটি সংশোধনের সংখ্যা : |
|--------------------------|-----------------------------|-------------------------|
| সংযোজনী 1                | বিশেষ সংক্ষিপ্ত সংশোধন 2026 | 0                       |

নির্বাচক নিবন্ধন আধিকারিকের স্বাক্ষর

E-মৃত, S-স্থানান্তরিত, R-একাধিকবার অন্তর্ভুক্ত, M-নিখোঁজ, Q-যোগ্য নহে