

নির্বাচক তালিকা 2026 S25 পশ্চিমবঙ্গ

বিধানসভা নির্বাচনক্ষেত্রের নং, নাম ও সংরক্ষণের স্থিতি : 238 - বান্দোয়ান (তপশীলি উপজাতি)		অংশ নং : 11																			
বিধানসভা নির্বাচনক্ষেত্রটি যে লোকসভা নির্বাচনক্ষেত্রের / ক্ষেত্রসমূহের অন্তর্ভুক্ত তার নং, নাম ও সংরক্ষণ স্থিতি : 33 - ঝাড়গ্রাম (তপশীলি উপজাতি)																					
1. সংশোধনের পূর্ণ বিবরণ																					
সংশোধনের বৎসর :	2026	নির্বাচক তালিকার পরিচিতি :																			
ভিত্তি তারিখ :	01-01-2026	বিশেষ নিবিড় সংশোধনী ২০২৬-এর চূড়ান্ত ভোটার তালিকা																			
সংশোধনের প্রকৃতি :	বিশেষ নিবিড় সংশোধনী 2026																				
প্রকাশনার তারিখ :	28-02-2026																				
2. অংশ ও নির্বাচনী এলাকার পূর্ণ বিবরণ :																					
অংশের ভাগ নং ও নাম :																					
1-তালটাঁড়, বাবুইজোড়		<table style="width: 100%; border-collapse: collapse;"> <tr> <td style="width: 50%;">প্রধান শহর/গ্রাম</td> <td style="width: 50%;">: তালটাঁড়,রাঙ্গাগাড়া</td> </tr> <tr> <td>ওয়ার্ড</td> <td>:</td> </tr> <tr> <td>থানা</td> <td>: বরাবাজার</td> </tr> <tr> <td>গ্রাম পঞ্চগয়েত</td> <td>: ভাগাবাঁধ</td> </tr> <tr> <td>ব্লক</td> <td>: বরাবাজার</td> </tr> <tr> <td>মহকুমা</td> <td>: মানবাজার</td> </tr> <tr> <td>জেলা</td> <td>: পুরুলিয়া</td> </tr> <tr> <td>পিন</td> <td>: 723153</td> </tr> </table>				প্রধান শহর/গ্রাম	: তালটাঁড়,রাঙ্গাগাড়া	ওয়ার্ড	:	থানা	: বরাবাজার	গ্রাম পঞ্চগয়েত	: ভাগাবাঁধ	ব্লক	: বরাবাজার	মহকুমা	: মানবাজার	জেলা	: পুরুলিয়া	পিন	: 723153
প্রধান শহর/গ্রাম	: তালটাঁড়,রাঙ্গাগাড়া																				
ওয়ার্ড	:																				
থানা	: বরাবাজার																				
গ্রাম পঞ্চগয়েত	: ভাগাবাঁধ																				
ব্লক	: বরাবাজার																				
মহকুমা	: মানবাজার																				
জেলা	: পুরুলিয়া																				
পিন	: 723153																				
2-রাঙ্গাগাড়া																					
3. ভোট গ্রহন কেন্দ্রের পূর্ণ বিবরণ :																					
ভোট গ্রহন কেন্দ্রের নং, নাম :		ভোট গ্রহন কেন্দ্রের শ্রেণী :		গ্রামীণ																	
11 - তালটাঁড় বাবুইজোড় প্রাইমারী স্কুল		এই অংশে সহায়ক ভোটগ্রহন কেন্দ্রের সংখ্যা		0																	
ভোট গ্রহন কেন্দ্রের ঠিকানা :		:																			
তালটাঁড় বাবুইজোড় প্রাইমারী স্কুল, - রুম-1, বাবুইজোড়																					
4. নির্বাচকের সংখ্যা :																					
প্রথম ক্রমিক নং	শেষ ক্রমিক নং	মোট সংখ্যা																			
		পুরুষ	মহিলা	তৃতীয় লিঙ্গ	মোট																
1	875	444	431	0	875																

নির্বাচক নিবন্ধন আধিকারিকের স্বাক্ষর

Nazri Naksha

Google Map View

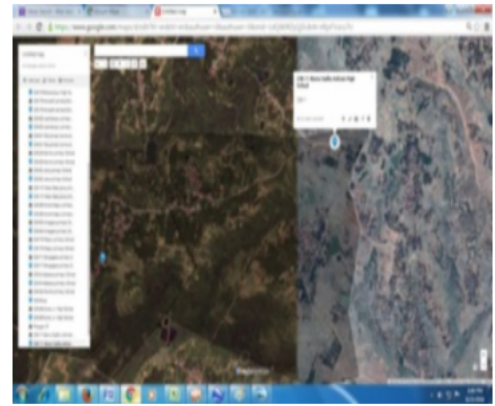
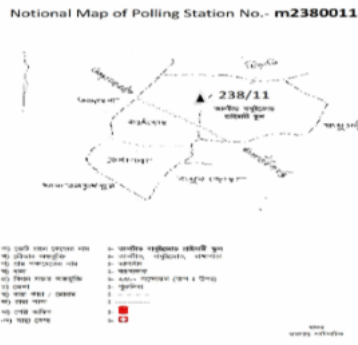

Polling Station Building Front View

Polling Station Front View



Cad View

Key MAP View

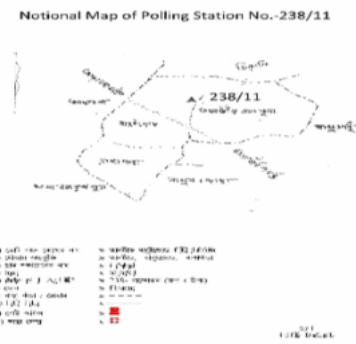
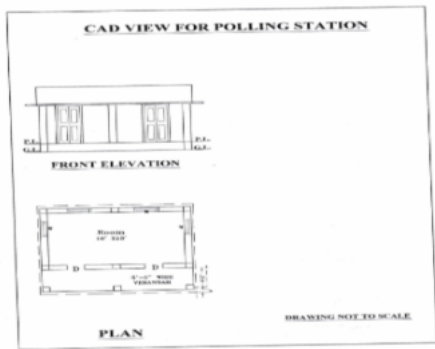

1 নাম : আসিরন বিবি স্বামীর নাম: মঞ্জুর আনসারী বাড়ির নং : n0109 বয়স : 39 লিঙ্গ : মহিলা	FTZ2744720	ফটো উপলব্ধ	2 নাম : সখিনা বিবি স্বামীর নাম: আসগর আনসারী বাড়ির নং : n0109 বয়স : 39 লিঙ্গ : মহিলা	FTZ2744738	ফটো উপলব্ধ	3 নাম : মদিনা বিবি স্বামীর নাম: আকবর আনসারী বাড়ির নং : n0109 বয়স : 40 লিঙ্গ : মহিলা	FTZ2744746	ফটো উপলব্ধ
4 নাম : নুরজান বিবি স্বামীর নাম: আনিস আনসারী বাড়ির নং : n0109 বয়স : 33 লিঙ্গ : মহিলা	XWK1588938	ফটো উপলব্ধ	5 নাম : আনিস আনসারী পিতার নাম: মনিরুদ্দিন আনসারী বাড়ির নং : n0109 বয়স : 40 লিঙ্গ : পুরুষ	FTZ2627107	ফটো উপলব্ধ	6 নাম : মঞ্জুর আনসারি পিতার নাম: মনিরুদ্দিন আনসারী বাড়ির নং : n0109 বয়স : 42 লিঙ্গ : পুরুষ	FTZ2627099	ফটো উপলব্ধ
7 নাম : আনসারী দীলু পিতার নাম: ইসমাইল আসানরী বাড়ির নং : n0006 বয়স : 56 লিঙ্গ : পুরুষ	WB/34/239/603239	ফটো উপলব্ধ	8 নাম : সাবেতন বিবি স্বামীর নাম: দীলু আনসারী বাড়ির নং : n0006 বয়স : 55 লিঙ্গ : মহিলা	WB/34/239/603233	ফটো উপলব্ধ	9 নাম : সফুরন বিবি স্বামীর নাম: আনুর আনসারী বাড়ির নং : n0006 বয়স : 53 লিঙ্গ : মহিলা	WB/34/239/603026	ফটো উপলব্ধ
10 নাম : সরিফন বিবি স্বামীর নাম: মমতাজ আনসারী বাড়ির নং : n0109 বয়স : 71 লিঙ্গ : মহিলা	WB/34/239/603256	ফটো উপলব্ধ	11 নাম : আনসানি আকবর পিতার নাম: মমতাজ আনসারী বাড়ির নং : n0109 বয়স : 60 লিঙ্গ : পুরুষ	WB/34/239/603471	ফটো উপলব্ধ	12 নাম : আনসারী মনিরুদ্দিন পিতার নাম: অঞ্জুর আনসারী বাড়ির নং : n0109 বয়স : 66 লিঙ্গ : পুরুষ	WB/34/239/603322	ফটো উপলব্ধ
13 নাম : সমীরন বিবি স্বামীর নাম: মনিরুদ্দিন আনসারী বাড়ির নং : n0109 বয়স : 63 লিঙ্গ : মহিলা	WB/34/239/603255	ফটো উপলব্ধ	14 নাম : সহিদন বিবি স্বামীর নাম: নরুজান বাড়ির নং : n0022 বয়স : 59 লিঙ্গ : মহিলা	FTZ2163657	ফটো উপলব্ধ	15 নাম : জেলেখা বিবি স্বামীর নাম: কালু মোমিন বাড়ির নং : n0004 বয়স : 54 লিঙ্গ : মহিলা	WB/34/239/603141	ফটো উপলব্ধ
16 নাম : কালু আনসারী পিতার নাম: গফুর আনসারী বাড়ির নং : n0004 বয়স : 56 লিঙ্গ : পুরুষ	WB/34/239/603463	ফটো উপলব্ধ	17 নাম : আমেনা বিবি স্বামীর নাম: মঞ্জুর আনসারী বাড়ির নং : n0004 বয়স : 59 লিঙ্গ : মহিলা	FTZ2627164	ফটো উপলব্ধ	18 নাম : মঞ্জুর আনসারী পিতার নাম: গফুর আনসারী বাড়ির নং : n0004 বয়স : 61 লিঙ্গ : পুরুষ	FTZ2627156	ফটো উপলব্ধ
19 নাম : জন্মফা বিবি স্বামীর নাম: গফুর বাড়ির নং : n0004 বয়স : 91 লিঙ্গ : মহিলা	WB/34/239/603144	ফটো উপলব্ধ	20 নাম : সখিনা বিবি স্বামীর নাম: হাসিমুদ্দিন আনসারী বাড়ির নং : n0003 বয়স : 56 লিঙ্গ : মহিলা	FTZ2627180	ফটো উপলব্ধ	21 নাম : কামাল আনসারি পিতার নাম: আলাউদ্দিন আনসারি বাড়ির নং : n0002 বয়স : 28 লিঙ্গ : পুরুষ	XWK1713429	ফটো উপলব্ধ
22 নাম : রমজান আনসারী পিতার নাম: কুতুবুদ্দিন আনসারী বাড়ির নং : n0002 বয়স : 32 লিঙ্গ : পুরুষ	XWK1465343	ফটো উপলব্ধ	23 নাম : কাশিরন বিবি স্বামীর নাম: কুতুবুদ্দিন আনসারী বাড়ির নং : n0002 বয়স : 59 লিঙ্গ : মহিলা	WB/34/239/603476	ফটো উপলব্ধ	24 নাম : সেমুনা বিবি স্বামীর নাম: আলাউদ্দিন আনসারী বাড়ির নং : n0002 বয়স : 61 লিঙ্গ : মহিলা	WB/34/239/603142	ফটো উপলব্ধ
25 নাম : আনসারি আলাউদ্দিন পিতার নাম: বসুরুদ্দিন বাড়ির নং : n0002 বয়স : 63 লিঙ্গ : পুরুষ	XWK2122026	ফটো উপলব্ধ	26 নাম : আনসারি কুতুবুদ্দিন পিতার নাম: বসুরুদ্দিন বাড়ির নং : n0002 বয়স : 64 লিঙ্গ : পুরুষ	WB/34/239/603475	ফটো উপলব্ধ	27 নাম : সার্জেন বিবি স্বামীর নাম: হজরথ আনসারী বাড়ির নং : n0001 বয়স : 53 লিঙ্গ : মহিলা	FTZ1498336	ফটো উপলব্ধ
28 নাম : লায়লা বিবি স্বামীর নাম: মহম্মদ আনসারী বাড়ির নং : n0001 বয়স : 31 লিঙ্গ : মহিলা	XWK1465426	ফটো উপলব্ধ	29 নাম : মহম্মদ আনসারী পিতার নাম: আলিজান আনসারী বাড়ির নং : n0001 বয়স : 39 লিঙ্গ : পুরুষ	XWK0033928	ফটো উপলব্ধ	30 নাম : আনসারি হজরথ পিতার নাম: আলিজান আনসারী বাড়ির নং : n0001 বয়স : 56 লিঙ্গ : পুরুষ	WB/34/239/603478	ফটো উপলব্ধ

31	FTZ2163640	ফটো উপলব্ধ	32	XWK1777671	ফটো উপলব্ধ	33	WB/34/239/603468	ফটো উপলব্ধ
নাম : নরুজান আনসারী পিতার নাম: ইসমাইল আনসারী বাড়ির নং : n0022 বয়স : 52 লিঙ্গ : পুরুষ			নাম : রহমান আনসারী পিতার নাম: কুতুবউদ্দিন আনসারী বাড়ির নং : n0002 বয়স : 28 লিঙ্গ : পুরুষ			নাম : আনসারী আনুর পিতার নাম: ইসমাইল আনসারী বাড়ির নং : n0006 বয়স : 54 লিঙ্গ : পুরুষ		
34	XWK1874361	ফটো উপলব্ধ	35	XWK1874353	ফটো উপলব্ধ	36	XWK2193027	ফটো উপলব্ধ
নাম : জামাল আনসারী পিতার নাম: আলাউদ্দিন আনসারী বাড়ির নং : n0002 বয়স : 27 লিঙ্গ : পুরুষ			নাম : সাধেরুণ বিবি স্বামীর নাম: কামাল আনসারী বাড়ির নং : n0002 বয়স : 29 লিঙ্গ : মহিলা			নাম : আকতার আনসারী পিতার নাম: আনুর আনসারী বাড়ির নং : n0006 বয়স : 24 লিঙ্গ : পুরুষ		
37	XWK2245231	ফটো উপলব্ধ	38	XWK1989029	ফটো উপলব্ধ	39	XWK1988989	ফটো উপলব্ধ
নাম : সালিম আনসারী পিতার নাম: কালু আনসারী বাড়ির নং : এন0004 বয়স : 24 লিঙ্গ : পুরুষ			নাম : আয়নুল আনসারী পিতার নাম: করিম আনসারী বাড়ির নং : n0164 বয়স : 27 লিঙ্গ : পুরুষ			নাম : রহিম আনসারী পিতার নাম: কালু আনসারী বাড়ির নং : n0004 বয়স : 27 লিঙ্গ : পুরুষ		
40	XWK1988898	ফটো উপলব্ধ	41	XWK2061273	ফটো উপলব্ধ	42	FTZ2163665	ফটো উপলব্ধ
নাম : মিরয়াদ আনসারী পিতার নাম: হজরত আনসারী বাড়ির নং : n0001 বয়স : 26 লিঙ্গ : পুরুষ			নাম : ইরশাদ আনসারী পিতার নাম: হজরত আনসারী বাড়ির নং : n বয়স : 28 লিঙ্গ : পুরুষ			নাম : করিম আনসারী পিতার নাম: হোসেন আনসারী বাড়ির নং : n0140 বয়স : 61 লিঙ্গ : পুরুষ		
43	XWK1713379	ফটো উপলব্ধ	44	FTZ2627198	ফটো উপলব্ধ	45	WB/34/239/603198	ফটো উপলব্ধ
নাম : বৃহস্পতি কর্মকার পিতার নাম: দুর্গা চরন কর্মকার বাড়ির নং : n0120 বয়স : 30 লিঙ্গ : পুরুষ			নাম : কার্তিক কর্মকার পিতার নাম: দুর্গাচরন কর্মকার বাড়ির নং : n0120 বয়স : 43 লিঙ্গ : পুরুষ			নাম : গনেশ চন্দ্র কর্মকার পিতার নাম: দুর্গাচরন কর্মকার বাড়ির নং : n0120 বয়স : 52 লিঙ্গ : পুরুষ		
46	WB/34/239/603288	ফটো উপলব্ধ	47	WB/34/239/603070	ফটো উপলব্ধ	48	XWK2433308	ফটো উপলব্ধ
নাম : জাগরী কর্মকার স্বামীর নাম: দুর্গাচরন কর্মকার বাড়ির নং : n0120 বয়স : 71 লিঙ্গ : মহিলা			নাম : দুর্গাচরন কর্মকার পিতার নাম: শুকদেব কর্মকার বাড়ির নং : n0120 বয়স : 73 লিঙ্গ : পুরুষ			নাম : পুষ্প কর্মকার স্বামীর নাম: কার্তিক কর্মকার বাড়ির নং : এন0120 বয়স : 24 লিঙ্গ : মহিলা		
49	FTZ3037975	ফটো উপলব্ধ	50	XWK1874122	ফটো উপলব্ধ	51	XWK1874130	ফটো উপলব্ধ
নাম : বিমল চন্দ্র কর্মকার পিতার নাম: দুর্গাচরন কর্মকার বাড়ির নং : n0120 বয়স : 36 লিঙ্গ : পুরুষ			নাম : সুকদেব কালিন্দী পিতার নাম: কাল কালিন্দী বাড়ির নং : n0107 বয়স : 29 লিঙ্গ : পুরুষ			নাম : বিদ্যাধর কালিন্দী পিতার নাম: কাল কালিন্দী বাড়ির নং : n0107 বয়স : 33 লিঙ্গ : পুরুষ		
52	FTZ2744431	ফটো উপলব্ধ	53	XWK1465418	ফটো উপলব্ধ	54	FTZ2744449	ফটো উপলব্ধ
নাম : ফাল্গুনী কালিন্দী স্বামীর নাম: গেনধর কালিন্দী বাড়ির নং : n0107 বয়স : 42 লিঙ্গ : মহিলা			নাম : বৈশাখী কালিন্দী স্বামীর নাম: লম্বোধর কালিন্দী বাড়ির নং : n0107 বয়স : 33 লিঙ্গ : মহিলা			নাম : লম্বোধর কালিন্দী পিতার নাম: সতীশ কালিন্দী বাড়ির নং : n0107 বয়স : 40 লিঙ্গ : পুরুষ		
55	XWK2525145	ফটো উপলব্ধ	56	XWK1887785	ফটো উপলব্ধ	57	XWK1874171	ফটো উপলব্ধ
নাম : বর্ষা কালিন্দী স্বামীর নাম: সুকদেব কালিন্দী বাড়ির নং : এন0107 বয়স : 25 লিঙ্গ : মহিলা			নাম : আবজুন খাতুন পিতার নাম: নবী আনসারী বাড়ির নং : n বয়স : 28 লিঙ্গ : মহিলা			নাম : সবুরন বিবি স্বামীর নাম: জয়নুলসেন আনসারী বাড়ির নং : n0005 বয়স : 28 লিঙ্গ : মহিলা		
58	XWK0034009	ফটো উপলব্ধ	59	FTZ2163681	ফটো উপলব্ধ	60	XWK2363224	ফটো উপলব্ধ
নাম : জয়নুল আনসারী পিতার নাম: করিম আনসারী বাড়ির নং : n0005 বয়স : 38 লিঙ্গ : পুরুষ			নাম : সাবেরা বিবি স্বামীর নাম: করিম আনসারী বাড়ির নং : n0005 বয়স : 63 লিঙ্গ : মহিলা			নাম : বিশ্বরূপ মাহাত পিতার নাম: মনু মহতো বাড়ির নং : এন000 বয়স : 22 লিঙ্গ : পুরুষ		

61 নাম : সরমা মহতো স্বামীর নাম: বীরসিংহ মাহাত বাড়ির নং : এন0000 বয়স : 31 লিঙ্গ : মহিলা	XWK2376796 ফটো উপলব্ধ	62 নাম : সেংপুর মহাতা পিতার নাম: পেলারাম মহাতা বাড়ির নং : এন000 বয়স : 22 লিঙ্গ : পুরুষ	XWK2363521 ফটো উপলব্ধ	63 নাম : যমুনা মহাতা পিতার নাম: নবি বালা মহাতা বাড়ির নং : এন0000 বয়স : 22 লিঙ্গ : মহিলা	XWK2363729 ফটো উপলব্ধ
64 নাম : অপর্ণা মহাতা অন্যান্য: কৃষ্ণপদ মহতো বাড়ির নং : এন000 বয়স : 25 লিঙ্গ : মহিলা	XWK2363372 ফটো উপলব্ধ	65 নাম : সাহেবরাম মাহাত পিতার নাম: বলরাম মাহাত বাড়ির নং : এন000 বয়স : 22 লিঙ্গ : পুরুষ	XWK2363182 ফটো উপলব্ধ	66 নাম : পিকুরানী মাহাত পিতার নাম: ভরত মাহাত বাড়ির নং : নং99 বয়স : 24 লিঙ্গ : মহিলা	XWK2362465 ফটো উপলব্ধ
67 নাম : কৃষ্ণপদ মাহাত মায়ের নাম: কল্যাণী মাহাত বাড়ির নং : এন000 বয়স : 24 লিঙ্গ : মহিলা	XWK2363463 ফটো উপলব্ধ	68 নাম : চরণ মাহাত পিতার নাম: সতীশ মাহাত বাড়ির নং : এন000 বয়স : 23 লিঙ্গ : পুরুষ	XWK2363489 ফটো উপলব্ধ	69 নাম : শকুন্তলা মাহাত স্বামীর নাম: বিপ্লব মাহাত বাড়ির নং : এন000 বয়স : 26 লিঙ্গ : মহিলা	XWK2363240 ফটো উপলব্ধ
70 নাম : কণিকা মাহাত পিতার নাম: মানিক চন্দ্র মাহাত বাড়ির নং : এন000 বয়স : 22 লিঙ্গ : মহিলা	XWK2363265 ফটো উপলব্ধ	71 নাম : উমেশ মাহাত পিতার নাম: নীরদ মাহাত বাড়ির নং : এন000 বয়স : 26 লিঙ্গ : পুরুষ	XWK2363299 ফটো উপলব্ধ	72 নাম : অম্বিকা মাহাত স্বামীর নাম: দশরথ মাহাত বাড়ির নং : এন000 বয়স : 24 লিঙ্গ : মহিলা	XWK2363349 ফটো উপলব্ধ
73 নাম : তাপস কুমার মাহাত পিতার নাম: ভীমচন্দ্র মাহাত বাড়ির নং : n0071 বয়স : 29 লিঙ্গ : পুরুষ	XWK1777754 ফটো উপলব্ধ	74 নাম : সুবোধ কুমার মাহাত পিতার নাম: হারাধন মাহাত বাড়ির নং : n0023 বয়স : 28 লিঙ্গ : পুরুষ	XWK177762 ফটো উপলব্ধ	75 নাম : সঞ্জীব কুমার মাহাত পিতার নাম: অমল্য রতন মাহাত বাড়ির নং : n0083 বয়স : 44 লিঙ্গ : পুরুষ	FTZ1496249 ফটো উপলব্ধ
76 নাম : ছুটু লাল মাহাত পিতার নাম: দিবাকর মাহাত বাড়ির নং : n0089 বয়স : 44 লিঙ্গ : পুরুষ	FTZ1496645 ফটো উপলব্ধ	77 নাম : সতীশ মাহাত পিতার নাম: লছু মাহাত বাড়ির নং : n0050 বয়স : 54 লিঙ্গ : পুরুষ	FTZ2627545 ফটো উপলব্ধ	78 নাম : সঞ্জয় কুমার মাহাত পিতার নাম: অমল্যরতন মাহাত বাড়ির নং : n0114 বয়স : 38 লিঙ্গ : পুরুষ	FTZ2744522 ফটো উপলব্ধ
79 নাম : পার্বতী মাহাত স্বামীর নাম: সনৎ কুমার মাহাত বাড়ির নং : n0046 বয়স : 39 লিঙ্গ : মহিলা	FTZ2744621 ফটো উপলব্ধ	80 নাম : তাউবালা মাহাত স্বামীর নাম: হরেন চন্দ্র মাহাত বাড়ির নং : n0082 বয়স : 64 লিঙ্গ : মহিলা	WB/34/239/603106 ফটো উপলব্ধ	81 নাম : কল্যাণী মাহাত স্বামীর নাম: অখিল চন্দ্র মাহাত বাড়ির নং : n0071 বয়স : 52 লিঙ্গ : মহিলা	WB/34/239/603230 ফটো উপলব্ধ
82 নাম : বৃহস্পতি মাহাত পিতার নাম: সীতারাম মাহাত বাড়ির নং : n0086 বয়স : 30 লিঙ্গ : মহিলা	XWK1777580 ফটো উপলব্ধ	83 নাম : গোবর্দ্ধন মাহাত পিতার নাম: ভরত চন্দ্র মাহাত বাড়ির নং : n0097 বয়স : 28 লিঙ্গ : পুরুষ	XWK1777598 ফটো উপলব্ধ	84 নাম : গোবর্দ্ধন মাহাত পিতার নাম: সঞ্জয় কুমার মাহাত বাড়ির নং : n0089 বয়স : 28 লিঙ্গ : পুরুষ	XWK1777606 ফটো উপলব্ধ
85 নাম : পরেশ মাহাত পিতার নাম: যগীন্দ্র মাহাত বাড়ির নং : n0061 বয়স : 28 লিঙ্গ : পুরুষ	XWK1777614 ফটো উপলব্ধ	86 নাম : চিন্ময়ী মাহাত স্বামীর নাম: সঞ্জয় কুমার মাহাত বাড়ির নং : n0114 বয়স : 29 লিঙ্গ : মহিলা	XWK1777630 ফটো উপলব্ধ	87 নাম : বুদ্ধেশ্বর মাহাত পিতার নাম: শশধর মাহাত বাড়ির নং : n0113 বয়স : 28 লিঙ্গ : পুরুষ	XWK1777663 ফটো উপলব্ধ
88 নাম : জ্যোৎস্না মাহাত স্বামীর নাম: নির্দল মাহাত বাড়ির নং : n0130 বয়স : 43 লিঙ্গ : মহিলা	FTZ2627255 ফটো উপলব্ধ	89 নাম : মহাদেব মাহাত পিতার নাম: শঙ্করচন্দ্র মাহাত বাড়ির নং : n0130 বয়স : 43 লিঙ্গ : পুরুষ	FTZ2627263 ফটো উপলব্ধ	90 নাম : লক্ষীবালা মাহাত স্বামীর নাম: মহাদেব মাহাত বাড়ির নং : n0130 বয়স : 42 লিঙ্গ : মহিলা	FTZ2627271 ফটো উপলব্ধ

91 নাম : গেনুধর কালিন্দী পিতার নাম: সতীশ কালিন্দী বাড়ির নং : n0130 বয়স : 43 লিঙ্গ : পুরুষ	FTZ2220945 ফটো উপলব্ধ	92 নাম : লক্ষী রানী মাহাত স্বামীর নাম: স্বপন কুমার মাহাত বাড়ির নং : n0130 বয়স : 43 লিঙ্গ : মহিলা	FTZ2220994 ফটো উপলব্ধ	93 নাম : নির্মল কুমার মাহাত পিতার নাম: শ্যামাপদ মাহাত বাড়ির নং : n0130 বয়স : 43 লিঙ্গ : পুরুষ	FTZ2220978 ফটো উপলব্ধ
94 নাম : সখারাম মাহাত পিতার নাম: ভাদরী মাহাত বাড়ির নং : n0130 বয়স : 42 লিঙ্গ : পুরুষ	FTZ2627297 ফটো উপলব্ধ	95 নাম : শম্ভু মাহাত পিতার নাম: বিষ্ণু মাহাত বাড়ির নং : n0130 বয়স : 42 লিঙ্গ : পুরুষ	FTZ2220879 ফটো উপলব্ধ	96 নাম : মালতি বালু মাহাত স্বামীর নাম: ফুলচাঁদ মাহাত বাড়ির নং : n0130 বয়স : 42 লিঙ্গ : মহিলা	FTZ2627289 ফটো উপলব্ধ
97 নাম : বেলারানী মাহাত স্বামীর নাম: জয়ন্ত মাহাত বাড়ির নং : n0130 বয়স : 42 লিঙ্গ : মহিলা	FTZ2220937 ফটো উপলব্ধ	98 নাম : ভাগ্যবতী মাহাত স্বামীর নাম: হরেন্দ্র মাহাত বাড়ির নং : n0130 বয়স : 42 লিঙ্গ : মহিলা	FTZ2220911 ফটো উপলব্ধ	99 নাম : সাবিত্রী মাহাত স্বামীর নাম: নির্মল কুমার মাহাত বাড়ির নং : n0130 বয়স : 41 লিঙ্গ : মহিলা	XWK0034108 ফটো উপলব্ধ
100 নাম : তপতি মাহাত স্বামীর নাম: অম্বুজ মাহাত বাড়ির নং : n0130 বয়স : 41 লিঙ্গ : মহিলা	FTZ2627305 ফটো উপলব্ধ	101 নাম : মনোরঞ্জন মাহাত পিতার নাম: হারাধন মাহাত বাড়ির নং : n0130 বয়স : 41 লিঙ্গ : পুরুষ	FTZ2220960 ফটো উপলব্ধ	102 নাম : বালিকা মাহাত স্বামীর নাম: সহদেব মাহাত বাড়ির নং : তালটাউড় বয়স : 23 লিঙ্গ : মহিলা	XWK2289874 ফটো উপলব্ধ
103 নাম : শশাঙ্ক মাহাত পিতার নাম: সহদেব মাহাত বাড়ির নং : এন0085 বয়স : 24 লিঙ্গ : পুরুষ	XWK2295806 ফটো উপলব্ধ	104 নাম : ইলিয়াস আনসারি মায়ের নাম: বুনু বিবি বাড়ির নং : এন0045 বয়স : 55 লিঙ্গ : পুরুষ	XWK2260966 ফটো উপলব্ধ	105 নাম : কবিতা মাহাত স্বামীর নাম: রাখরী মাহাত বাড়ির নং : এন0025 বয়স : 24 লিঙ্গ : মহিলা	XWK2260990 ফটো উপলব্ধ
106 নাম : অক্ষরী মাহাত স্বামীর নাম: সুখেন চন্দ্র মাহাত বাড়ির নং : n0130 বয়স : 39 লিঙ্গ : মহিলা	FTZ2627321 ফটো উপলব্ধ	107 নাম : টিকারাম মাহাত পিতার নাম: গোপাল চন্দ্র মাহাত বাড়ির নং : এন0058 বয়স : 23 লিঙ্গ : পুরুষ	XWK2259315 ফটো উপলব্ধ	108 নাম : মঞ্জুড়া মাহাত পিতার নাম: বৃহস্পতি মাহাত বাড়ির নং : এন0085 বয়স : 23 লিঙ্গ : মহিলা	XWK2288660 ফটো উপলব্ধ
109 নাম : ছায়ারানী মাহাত স্বামীর নাম: জাগরু মাহাত বাড়ির নং : এন0056 বয়স : 23 লিঙ্গ : মহিলা	XWK2288546 ফটো উপলব্ধ	110 নাম : বালিকা মাহাত স্বামীর নাম: গোবর্দন মাহাত বাড়ির নং : n0100 বয়স : 28 লিঙ্গ : মহিলা	XWK1777622 ফটো উপলব্ধ	111 নাম : ভেন্দিবালা মাহাত স্বামীর নাম: কিরীটিভূষণ মাহাত বাড়ির নং : n0115 বয়স : 58 লিঙ্গ : মহিলা	XWK2124089 ফটো উপলব্ধ
112 নাম : সুখেন চন্দ্র মাহাত পিতার নাম: কিরীটি ভূষণ মাহাত বাড়ির নং : n0115 বয়স : 43 লিঙ্গ : পুরুষ	FTZ1496405 ফটো উপলব্ধ	113 নাম : ইতুকা মাহাত স্বামীর নাম: বিধান চন্দ্র মাহাত বাড়ির নং : এন0025 বয়স : 28 লিঙ্গ : মহিলা	WIT2008621 ফটো উপলব্ধ	114 নাম : জয়ন্তী মাহাত স্বামীর নাম: সঞ্জীব কুমার মাহাত বাড়ির নং : n0083 বয়স : 39 লিঙ্গ : মহিলা	FTZ2744597 ফটো উপলব্ধ
115 নাম : পুষ্প মাহাত স্বামীর নাম: তাপস কুমার মাহাত বাড়ির নং : এন0551 বয়স : 26 লিঙ্গ : মহিলা	XWI2001873 ফটো উপলব্ধ	116 নাম : হাগরু মাহাত পিতার নাম: লাল মাহাত বাড়ির নং : n0116 বয়স : 56 লিঙ্গ : পুরুষ	WB/34/239/603383 ফটো উপলব্ধ	117 নাম : রূপালী মাহাত স্বামীর নাম: উদয় কুমার মাহাত বাড়ির নং : এন0000 বয়স : 24 লিঙ্গ : মহিলা	XWK2363596 ফটো উপলব্ধ
118 নাম : প্রেসেনজীত মাহাত পিতার নাম: কামদেব মাহাত বাড়ির নং : এন0000 বয়স : 22 লিঙ্গ : পুরুষ	XWK2363638 ফটো উপলব্ধ	119 নাম : দীপালী মাহাত স্বামীর নাম: কার্তিক মাহাত বাড়ির নং : এন0000 বয়স : 26 লিঙ্গ : মহিলা	XWK2363646 ফটো উপলব্ধ	120 নাম : পূর্ণিমা মাহাত মায়ের নাম: ধনিবালা মাহাত বাড়ির নং : এন0000 বয়স : 23 লিঙ্গ : মহিলা	XWK2363661 ফটো উপলব্ধ

121 নাম : সাবিত্রী বালা মাহাত স্বামীর নাম: হাগরু মাহাত বাড়ির নং : n0116 বয়স : 52 লিঙ্গ : মহিলা ফটো উপলব্ধ WB/34/239/603406	122 নাম : রাজারাম মাহাত পিতার নাম: হাগরুলাল মাহাত বাড়ির নং : n0116 বয়স : 31 লিঙ্গ : পুরুষ ফটো উপলব্ধ XWK1589068	123 নাম : বিবেকানন্দ মাহাত পিতার নাম: ভথারাম মাহাত বাড়ির নং : এন0124 বয়স : 22 লিঙ্গ : পুরুষ ফটো উপলব্ধ XWK2433316
124 নাম : বাসুদেব মাহাত পিতার নাম: জাগরন মাহাত বাড়ির নং : n0123 বয়স : 39 লিঙ্গ : পুরুষ ফটো উপলব্ধ FTZ2744456	125 নাম : নাগর চন্দ্র মাহাত পিতার নাম: প্রফুল্ল মাহাত বাড়ির নং : n0123 বয়স : 61 লিঙ্গ : পুরুষ ফটো উপলব্ধ FTZ1475789	126 নাম : সূশীলা মাহাত স্বামীর নাম: নাগর চন্দ্র মাহাত বাড়ির নং : n0123 বয়স : 59 লিঙ্গ : মহিলা ফটো উপলব্ধ WB/34/239/603306
127 নাম : বাসন্তি বালা মাহাত স্বামীর নাম: অঙ্গদ মাহাত বাড়ির নং : n0123 বয়স : 57 লিঙ্গ : মহিলা ফটো উপলব্ধ WB/34/239/603304	128 নাম : নমিতা মাহাত পিতার নাম: গোপাল চন্দ্র মাহাত বাড়ির নং : এন0590 বয়স : 22 লিঙ্গ : মহিলা ফটো উপলব্ধ XWK2442838	129 নাম : ছায়ারানী মাহাত স্বামীর নাম: ইন্দ্রজিৎ মাহাত বাড়ির নং : এন0590 বয়স : 21 লিঙ্গ : মহিলা ফটো উপলব্ধ XWK2442879
130 নাম : মমতা মাহাত স্বামীর নাম: মনীন্দ্রনাথ মাহাত বাড়ির নং : n0123 বয়স : 49 লিঙ্গ : মহিলা ফটো উপলব্ধ FTZ2627388	131 নাম : রঞ্জিত মাহাত পিতার নাম: মনপুরন মাহাত বাড়ির নং : এন0121 বয়স : 22 লিঙ্গ : পুরুষ ফটো উপলব্ধ XWK2442952	132 নাম : ঝারু মাহাত স্বামীর নাম: ভাদরী মাহাত বাড়ির নং : n0124 বয়স : 69 লিঙ্গ : মহিলা ফটো উপলব্ধ WB/34/239/603343
133 নাম : ভথারাম মাহাত পিতার নাম: ভাদরী মাহাত বাড়ির নং : n0124 বয়স : 49 লিঙ্গ : পুরুষ ফটো উপলব্ধ WB/34/239/603472	134 নাম : স্নেহলতা মাহাত স্বামীর নাম: ভথারাম মাহাত বাড়ির নং : n0124 বয়স : 50 লিঙ্গ : মহিলা ফটো উপলব্ধ FTZ1476738	135 নাম : বুলেট মাহাত পিতার নাম: ভুগুরাম মাহাত বাড়ির নং : এন0071 বয়স : 21 লিঙ্গ : পুরুষ ফটো উপলব্ধ XWK2432623
136 নাম : বীরসিং মাহাত পিতার নাম: ভাদরী মাহাত বাড়ির নং : n0124 বয়স : 32 লিঙ্গ : পুরুষ ফটো উপলব্ধ XWK1373406	137 নাম : শিশুবালা মাহাত স্বামীর নাম: গোপাল চন্দ্র মাহাত বাড়ির নং : n0085 বয়স : 67 লিঙ্গ : মহিলা ফটো উপলব্ধ XWK2497394	138 নাম : মমতা মাহাত স্বামীর নাম: বঙ্কবিহারী মাহাত বাড়ির নং : 50 বয়স : 22 লিঙ্গ : মহিলা ফটো উপলব্ধ XWK2499333
139 নাম : বৈশাখী মাহাত স্বামীর নাম: ভুতনাথ মাহাত বাড়ির নং : n0125 বয়স : 81 লিঙ্গ : মহিলা ফটো উপলব্ধ WB/34/239/603345	140 নাম : দিবাকর মাহাত পিতার নাম: চুনারাম মাহাত বাড়ির নং : n বয়স : 28 লিঙ্গ : পুরুষ ফটো উপলব্ধ XWK2061257	141 নাম : কালিপদ মাহাত পিতার নাম: ভুতনাথ মাহাত বাড়ির নং : n0125 বয়স : 55 লিঙ্গ : পুরুষ ফটো উপলব্ধ FTZ1476498
142 নাম : বেহুলা বালা মাহাত স্বামীর নাম: কালিপদ মাহাত বাড়ির নং : n0125 বয়স : 54 লিঙ্গ : মহিলা ফটো উপলব্ধ WB/34/239/603342	143 নাম : বঙ্ক বিহারী মাহাত পিতার নাম: ভুতনাথ মাহাত বাড়ির নং : n0125 বয়স : 47 লিঙ্গ : পুরুষ ফটো উপলব্ধ FTZ1476514	144 নাম : সহদেব মাহাত পিতার নাম: কালীপদ মাহাত বাড়ির নং : n0125 বয়স : 34 লিঙ্গ : পুরুষ ফটো উপলব্ধ XWK1373414
145 নাম : ঘনশ্যাম মাহাত পিতার নাম: জেঠু মাহাত বাড়ির নং : n0126 বয়স : 69 লিঙ্গ : পুরুষ ফটো উপলব্ধ WB/34/239/603016	146 নাম : ফুরু বালা মাহাত স্বামীর নাম: ঘনশ্যাম মাহাত বাড়ির নং : n0126 বয়স : 66 লিঙ্গ : মহিলা ফটো উপলব্ধ FTZ1476753	147 নাম : চিত্তরঞ্জন মাহাত পিতার নাম: ঘনশ্যাম মাহাত বাড়ির নং : n0126 বয়স : 42 লিঙ্গ : পুরুষ ফটো উপলব্ধ FTZ2163954
148 নাম : জনতা মাহাত স্বামীর নাম: চিত্তরঞ্জন মাহাত বাড়ির নং : n0126 বয়স : 29 লিঙ্গ : মহিলা ফটো উপলব্ধ XWK1713593	149 নাম : সনাতন মাহাত পিতার নাম: ঘনশ্যাম মাহাত বাড়ির নং : n0126 বয়স : 40 লিঙ্গ : পুরুষ ফটো উপলব্ধ FTZ2744696	150 নাম : চম্পাবালা মাহাত স্বামীর নাম: গন্ধু মাহাত বাড়ির নং : n0127 বয়স : 66 লিঙ্গ : মহিলা ফটো উপলব্ধ WB/34/239/603426

151 নাম : তরনী মাহাত পিতার নাম: গন্ধু মাহাত বাড়ির নং : n0127 বয়স : 45 লিঙ্গ : পুরুষ	FTZ2163889 ফটো উপলব্ধ	152 নাম : রেনুকা মাহাত স্বামীর নাম: তরনী মাহাত বাড়ির নং : n0127 বয়স : 36 লিঙ্গ : মহিলা	FTZ3038056 ফটো উপলব্ধ	153 নাম : দুর্ঘোধন মাহাত পিতার নাম: গন্ধু মাহাত বাড়ির নং : n0127 বয়স : 31 লিঙ্গ : পুরুষ	XWK1465285 ফটো উপলব্ধ
154 নাম : স্তিবালা মাহাত স্বামীর নাম: হরিপদ মাহাত বাড়ির নং : n0128 বয়স : 74 লিঙ্গ : মহিলা	WB/34/239/603336 ফটো উপলব্ধ	155 নাম : লালমোহন মাহাত পিতার নাম: হরিপদ মাহাত বাড়ির নং : n0128 বয়স : 55 লিঙ্গ : পুরুষ	WB/34/239/603412 ফটো উপলব্ধ	156 নাম : রুপুবালা মাহাত স্বামীর নাম: লালমোহন মাহাত বাড়ির নং : n0128 বয়স : 54 লিঙ্গ : মহিলা	WB/34/239/603344 ফটো উপলব্ধ
157 নাম : বিনয় কুমার মাহাত পিতার নাম: লালমোহন মাহাত বাড়ির নং : n0128 বয়স : 30 লিঙ্গ : পুরুষ	XWK1588979 ফটো উপলব্ধ	158 নাম : মখনচন্দ্র মাহাত পিতার নাম: হরিপদ মাহাত বাড়ির নং : n0128 বয়স : 53 লিঙ্গ : পুরুষ	WB/34/239/603427 ফটো উপলব্ধ	159 নাম : জিলাপী মাহাত স্বামীর নাম: মখনচন্দ্র মাহাত বাড়ির নং : n0128 বয়স : 47 লিঙ্গ : মহিলা	FTZ2163962 ফটো উপলব্ধ
160 নাম : গাঙ্গারী মাহাত স্বামীর নাম: সুবীরচন্দ্র মাহাত বাড়ির নং : n0129 বয়স : 43 লিঙ্গ : মহিলা	FTZ2164135 ফটো উপলব্ধ	161 নাম : সুনীতা মাহাত স্বামীর নাম: মহেশ্বর মাহাত বাড়ির নং : n0130 বয়স : 46 লিঙ্গ : মহিলা	FTZ2220861 ফটো উপলব্ধ	162 নাম : আসগর আনসারী পিতার নাম: মমতাজ আনসারী বাড়ির নং : n0130 বয়স : 45 লিঙ্গ : পুরুষ	FTZ2627339 ফটো উপলব্ধ
163 নাম : সুভাষচন্দ্র মাহাত পিতার নাম: পশুপতি মাহাত বাড়ির নং : n0130 বয়স : 45 লিঙ্গ : পুরুষ	FTZ2627206 ফটো উপলব্ধ	164 নাম : সংসারী মাহাত স্বামীর নাম: বন্ধুবিহারী মাহাত বাড়ির নং : n0130 বয়স : 45 লিঙ্গ : মহিলা	FTZ2627214 ফটো উপলব্ধ	165 নাম : কম্পনা মাহাত স্বামীর নাম: বৈদ্যনাথ মাহাত বাড়ির নং : n0130 বয়স : 45 লিঙ্গ : মহিলা	FTZ2926657 ফটো উপলব্ধ
166 নাম : মমতা মাহাত স্বামীর নাম: চেপলাল মাহাত বাড়ির নং : n0130 বয়স : 44 লিঙ্গ : মহিলা	FTZ2220812 ফটো উপলব্ধ	167 নাম : অজিত মাহাত পিতার নাম: বিভূতি মাহাত বাড়ির নং : n0130 বয়স : 44 লিঙ্গ : পুরুষ	FTZ2926632 ফটো উপলব্ধ	168 নাম : মমতা মাহাত স্বামীর নাম: মেঘনাথ মাহাত বাড়ির নং : n0087 বয়স : 52 লিঙ্গ : মহিলা	FTZ1476183 ফটো উপলব্ধ
169 নাম : সরস্বতী মাহাত স্বামীর নাম: জলধর মাহাত বাড়ির নং : n0087 বয়স : 47 লিঙ্গ : মহিলা	FTZ1476522 ফটো উপলব্ধ	170 নাম : মমতা মাহাত স্বামীর নাম: দুর্গখিতরাম মাহাত বাড়ির নং : n0087 বয়স : 39 লিঙ্গ : মহিলা	FTZ2992808 ফটো উপলব্ধ	171 নাম : মমতা মাহাত স্বামীর নাম: রমেশ মাহাত বাড়ির নং : n0087 বয়স : 37 লিঙ্গ : মহিলা	FTZ3037991 ফটো উপলব্ধ
172 নাম : চন্দনা মাহাত স্বামীর নাম: কালিপদ মাহাত বাড়ির নং : n0087 বয়স : 30 লিঙ্গ : মহিলা	XWK1713437 ফটো উপলব্ধ	173 নাম : সলাবৎ মাহাত পিতার নাম: কুড়ি মাহাত বাড়ির নং : n0088 বয়স : 48 লিঙ্গ : পুরুষ	FTZ1476589 ফটো উপলব্ধ	174 নাম : চৈতন মাহাত পিতার নাম: কুড়ি মাহাত বাড়ির নং : n0088 বয়স : 43 লিঙ্গ : পুরুষ	FTZ1498682 ফটো উপলব্ধ
175 নাম : ফুলমনি মাহাত স্বামীর নাম: চৈতন মাহাত বাড়ির নং : n0088 বয়স : 35 লিঙ্গ : মহিলা	XWK1373349 ফটো উপলব্ধ	176 নাম : সন্তা বালা মাহাত স্বামীর নাম: সলাবতত মাহাত বাড়ির নং : n0088 বয়স : 44 লিঙ্গ : মহিলা	FTZ2164259 ফটো উপলব্ধ	177 নাম : দিবাকর মাহাত পিতার নাম: কম্পা মাহাত বাড়ির নং : n0089 বয়স : 83 লিঙ্গ : পুরুষ	WB/34/239/603043 ফটো উপলব্ধ
178 নাম : উত্তমকুমার মাহাত পিতার নাম: দিবাকর মাহাত বাড়ির নং : n0089 বয়স : 58 লিঙ্গ : পুরুষ	WB/34/239/603187 ফটো উপলব্ধ	179 নাম : ভানুমতি মাহাত স্বামীর নাম: উত্তমকুমার মাহাত বাড়ির নং : n0089 বয়স : 57 লিঙ্গ : মহিলা	WB/34/239/603062 ফটো উপলব্ধ	180 নাম : জলধর মাহাত পিতার নাম: দিবাকর মাহাত বাড়ির নং : n0089 বয়স : 56 লিঙ্গ : পুরুষ	WB/34/239/603174 ফটো উপলব্ধ

181 নাম : রঘুনাথ মাহাত পিতার নাম: দিবাকর মাহাত বাড়ির নং : n0089 বয়স : 54 লিঙ্গ : পুরুষ	FTZ1498799 ফটো উপলব্ধ	182 নাম : কাঁশীনাথ মাহাত পিতার নাম: দিবাকর মাহাত বাড়ির নং : n0089 বয়স : 49 লিঙ্গ : পুরুষ	FTZ1476597 ফটো উপলব্ধ	183 নাম : সন্ধ্যারানী মাহাত স্বামীর নাম: কাশীনাথ মাহাত বাড়ির নং : n0089 বয়স : 49 লিঙ্গ : মহিলা	FTZ2164168 ফটো উপলব্ধ
184 নাম : ময়না মাহাত স্বামীর নাম: জিতেন মাহাত বাড়ির নং : n0089 বয়স : 33 লিঙ্গ : মহিলা	XWK1281450 ফটো উপলব্ধ	185 নাম : মামনি মাহাত স্বামীর নাম: ছটুলাল মাহাত বাড়ির নং : n0089 বয়স : 34 লিঙ্গ : মহিলা	XWK1589035 ফটো উপলব্ধ	186 নাম : লুলারাম মাহাত পিতার নাম: বুচন মাহাত বাড়ির নং : n0090 বয়স : 86 লিঙ্গ : পুরুষ	WB/34/239/603226 ফটো উপলব্ধ
187 নাম : পেলারাম মাহাত পিতার নাম: ঠেলু মাহাত বাড়ির নং : n0091 বয়স : 64 লিঙ্গ : পুরুষ	WB/34/239/603224 ফটো উপলব্ধ	188 নাম : সন্তালা মাহাত স্বামীর নাম: পেলারাম মাহাত বাড়ির নং : n0091 বয়স : 63 লিঙ্গ : মহিলা	WB/34/239/603249 ফটো উপলব্ধ	189 নাম : বীরসিং মাহাত পিতার নাম: পেলারাম মাহাত বাড়ির নং : n0091 বয়স : 31 লিঙ্গ : পুরুষ	XWK1465319 ফটো উপলব্ধ
190 নাম : ঠাণ্ডাবালা মাহাত স্বামীর নাম: প্রমথ মাহাত বাড়ির নং : n0092 বয়স : 66 লিঙ্গ : মহিলা	WB/34/239/603163 ফটো উপলব্ধ	191 নাম : নিখিল চন্দ্র মাহাত পিতার নাম: প্রমথ মাহাত বাড়ির নং : n0092 বয়স : 51 লিঙ্গ : পুরুষ	FTZ2163814 ফটো উপলব্ধ	192 নাম : প্রতিমা মাহাত স্বামীর নাম: নিখিল চন্দ্র মাহাত বাড়ির নং : n0092 বয়স : 31 লিঙ্গ : মহিলা	XWK1713627 ফটো উপলব্ধ
193 নাম : অম্বুজ মাহাত পিতার নাম: প্রমথ মাহাত বাড়ির নং : n0092 বয়স : 49 লিঙ্গ : পুরুষ	XWK0035220 ফটো উপলব্ধ	194 নাম : ভাগ্যবতী মাহাত স্বামীর নাম: অম্বুজ মাহাত বাড়ির নং : n0092 বয়স : 30 লিঙ্গ : মহিলা	XWK1589001 ফটো উপলব্ধ	195 নাম : দেবু মাহাত পিতার নাম: প্রমথ মাহাত বাড়ির নং : n0092 বয়স : 45 লিঙ্গ : পুরুষ	FTZ2627479 ফটো উপলব্ধ
196 নাম : বীনাপানি মাহাত স্বামীর নাম: উপেন্দ্রনাথ মাহাত বাড়ির নং : n0092 বয়স : 38 লিঙ্গ : মহিলা	XWK0035238 ফটো উপলব্ধ	197 নাম : পূর্ণিমা মাহাত স্বামীর নাম: দেবেন মাহাত বাড়ির নং : n0092 বয়স : 38 লিঙ্গ : মহিলা	FTZ2744498 ফটো উপলব্ধ	198 নাম : রতন মাহাত পিতার নাম: কস্তীরাম মাহাত বাড়ির নং : n0093 বয়স : 64 লিঙ্গ : পুরুষ	WB/34/239/603094 ফটো উপলব্ধ
199 নাম : মেথিলাবালা মাহাত স্বামীর নাম: রতন মাহাত বাড়ির নং : n0093 বয়স : 61 লিঙ্গ : মহিলা	WB/34/239/603137 ফটো উপলব্ধ	200 নাম : জিতেন চন্দ্র মাহাত পিতার নাম: রতন মাহাত বাড়ির নং : n0093 বয়স : 37 লিঙ্গ : পুরুষ	FTZ2627487 ফটো উপলব্ধ	201 নাম : হিতুলাল মাহাত পিতার নাম: বিদ্যাধর মাহাত বাড়ির নং : n0084 বয়স : 43 লিঙ্গ : পুরুষ	FTZ1498658 ফটো উপলব্ধ
202 নাম : কুন্তিবাস মাহাত পিতার নাম: বিদ্যাধর মাহাত বাড়ির নং : n0084 বয়স : 29 লিঙ্গ : পুরুষ	XWK1713445 ফটো উপলব্ধ	203 নাম : সুভাষ চন্দ্র মাহাত পিতার নাম: ছটু মাহাত বাড়ির নং : n0084 বয়স : 61 লিঙ্গ : পুরুষ	WB/34/239/603375 ফটো উপলব্ধ	204 নাম : সুবিতা বালা মাহাত স্বামীর নাম: সুভাষ মাহাত বাড়ির নং : n0084 বয়স : 59 লিঙ্গ : মহিলা	WB/34/239/603116 ফটো উপলব্ধ
205 নাম : জোৎস্না মাহাত স্বামীর নাম: হেতুলাল মাহাত বাড়ির নং : n0084 বয়স : 44 লিঙ্গ : মহিলা	FTZ2164267 ফটো উপলব্ধ	206 নাম : বংশীলাল মাহাত পিতার নাম: বিদ্যাধর মাহাত বাড়ির নং : n0084 বয়স : 38 লিঙ্গ : পুরুষ	FTZ2992865 ফটো উপলব্ধ	207 নাম : সুতপা মাহাত স্বামীর নাম: বংশীলাল মাহাত বাড়ির নং : n0084 বয়স : 32 লিঙ্গ : মহিলা	XWK1465434 ফটো উপলব্ধ
208 নাম : সরুবালা মাহাত পিতার নাম: ভুরু মাহাত বাড়ির নং : n0085 বয়স : 66 লিঙ্গ : মহিলা	WB/34/239/603429 ফটো উপলব্ধ	209 নাম : গোপাল চন্দ্র মাহাত পিতার নাম: নেহাল মাহাত বাড়ির নং : n0085 বয়স : 64 লিঙ্গ : পুরুষ	WB/34/239/603435 ফটো উপলব্ধ	210 নাম : দিলীপ কুমার মাহাত পিতার নাম: গোপাল চন্দ্র মাহাত বাড়ির নং : n0085 বয়স : 31 লিঙ্গ : পুরুষ	XWK1465228 ফটো উপলব্ধ

211 নাম : খেদন বালা মাহাত স্বামীর নাম: আনন্দ মাহাত বাড়ির নং : n0086 বয়স : 75 লিঙ্গ : মহিলা	WB/34/239/603089	212 নাম : আলসিবালা মাহাত পিতার নাম: আনন্দ মাহাত বাড়ির নং : n0086 বয়স : 50 লিঙ্গ : মহিলা	WB/34/239/603433	213 নাম : ঠাকুর দাস মাহাত পিতার নাম: আনন্দ মাহাত বাড়ির নং : n0086 বয়স : 33 লিঙ্গ : পুরুষ	XWK1373331
214 নাম : আনন্দমোহন মাহাত পিতার নাম: চুনারাম মাহাত বাড়ির নং : n0086 বয়স : 75 লিঙ্গ : পুরুষ	WB/34/239/603041	215 নাম : সীতারাম মাহাত পিতার নাম: দুলাল চন্দ্র মাহাত বাড়ির নং : n0086 বয়স : 71 লিঙ্গ : পুরুষ	WB/34/239/603044	216 নাম : গুণধর মাহাত পিতার নাম: সীতারাম মাহাত বাড়ির নং : n0086 বয়স : 38 লিঙ্গ : পুরুষ	FTZ2926764
217 নাম : হেমালী মাহাত স্বামীর নাম: গুণধর মাহাত বাড়ির নং : n0086 বয়স : 38 লিঙ্গ : মহিলা	XWK0034785	218 নাম : বিকাশ চন্দ্র মাহাত পিতার নাম: টুছপদ মাহাত বাড়ির নং : n0086 বয়স : 44 লিঙ্গ : পুরুষ	FTZ2627420	219 নাম : সুমিত্রাবালা মাহাত স্বামীর নাম: অরুণ চন্দ্র মাহাত বাড়ির নং : n0087 বয়স : 69 লিঙ্গ : মহিলা	FTZ1476217
220 নাম : দুর্গখিতরাম মাহাত পিতার নাম: অরুণ চন্দ্র মাহাত বাড়ির নং : n0087 বয়স : 40 লিঙ্গ : পুরুষ	XWK1153170	221 নাম : নবকিশোর মাহাত পিতার নাম: রাজু মাহাত বাড়ির নং : n0087 বয়স : 68 লিঙ্গ : পুরুষ	WB/34/239/603030	222 নাম : লক্ষ্মীবালা মাহাত স্বামীর নাম: নবকিশোর মাহাত বাড়ির নং : n0087 বয়স : 66 লিঙ্গ : মহিলা	WB/34/239/603162
223 নাম : কালিপদ মাহাত পিতার নাম: নবকিশোর মাহাত বাড়ির নং : n0087 বয়স : 40 লিঙ্গ : পুরুষ	FTZ2926756	224 নাম : অক্ষয় চন্দ্র মাহাত পিতার নাম: রাজু মাহাত বাড়ির নং : n0087 বয়স : 66 লিঙ্গ : পুরুষ	WB/34/239/603056	225 নাম : মালতি বালা মাহাত স্বামীর নাম: অক্ষয় চন্দ্র মাহাত বাড়ির নং : n0087 বয়স : 64 লিঙ্গ : মহিলা	WB/34/239/603161
226 নাম : বাদল চন্দ্র মাহাত পিতার নাম: রাজু মাহাত বাড়ির নং : n0087 বয়স : 64 লিঙ্গ : পুরুষ	WB/34/239/603095	227 নাম : কল্যাণী বালা মাহাত স্বামীর নাম: বাদল চন্দ্র মাহাত বাড়ির নং : n0087 বয়স : 64 লিঙ্গ : মহিলা	WB/34/239/603160	228 নাম : মেঘনাথ মাহাত পিতার নাম: রাজু মাহাত বাড়ির নং : n0087 বয়স : 59 লিঙ্গ : পুরুষ	WB/34/239/603364
229 নাম : কালাবতী মাহাত পিতার নাম: মদনমোহন মাহাত বাড়ির নং : n0050 বয়স : 34 লিঙ্গ : পুরুষ	XWK1874304	230 নাম : রুপা মাহাত পিতার নাম: অশোক মাহাত বাড়ির নং : n0068 বয়স : 30 লিঙ্গ : মহিলা	XWK1874312	231 নাম : ছবি মাহাত স্বামীর নাম: বানেশ্বর মাহাত বাড়ির নং : n0103 বয়স : 29 লিঙ্গ : মহিলা	XWK1874338
232 নাম : নরসিং মাহাত পিতার নাম: জগন্নাথ মাহাত বাড়ির নং : n0096 বয়স : 27 লিঙ্গ : পুরুষ	XWK1874346	233 নাম : বিশ্বনাথ মাহাত পিতার নাম: শক্রয় মাহাত বাড়ির নং : n0096 বয়স : 31 লিঙ্গ : পুরুষ	XWK1777689	234 নাম : অলকা মাহাত স্বামীর নাম: কবিরাজ মাহাত বাড়ির নং : n0079 বয়স : 28 লিঙ্গ : মহিলা	XWK1777697
235 নাম : দীপক কুমার মাহাত পিতার নাম: মধুসূদন মাহাত বাড়ির নং : n0073 বয়স : 29 লিঙ্গ : পুরুষ	XWK1777705	236 নাম : মেনকা মাহাত স্বামীর নাম: হরগৌরী মাহাত বাড়ির নং : n0025 বয়স : 28 লিঙ্গ : মহিলা	XWK1777713	237 নাম : বীরসিং মাহাত পিতার নাম: টুছপদ মাহাত বাড়ির নং : n0041 বয়স : 31 লিঙ্গ : পুরুষ	XWK1777721
238 নাম : বাসন্তী মাহাত স্বামীর নাম: মনোরঞ্জন মাহাত বাড়ির নং : n0130 বয়স : 28 লিঙ্গ : মহিলা	XWK1777739	239 নাম : ভৈরব মাহাত পিতার নাম: মধুসূদন মাহাত বাড়ির নং : n0073 বয়স : 33 লিঙ্গ : পুরুষ	XWK1777747	240 নাম : সরমা মাহাত স্বামীর নাম: রঞ্জিত মাহাত বাড়ির নং : n0064 বয়স : 29 লিঙ্গ : মহিলা	XWK1777770

241	XWK177788	নাম : পুতুনা মাহাত স্বামীর নাম: সুনীল চন্দ্র মাহাত বাড়ির নং : n0013 বয়স : 30 লিঙ্গ : মহিলা	ফটো উপলব্ধ	242	XWK1373380	নাম : জাগরু মাহাত পিতার নাম: দশরথ মাহাত বাড়ির নং : n0102 বয়স : 35 লিঙ্গ : পুরুষ	ফটো উপলব্ধ	243	XWK1713551	নাম : সঞ্জয় কুমার মাহাত পিতার নাম: দশরথ মাহাত বাড়ির নং : n0102 বয়স : 31 লিঙ্গ : পুরুষ	ফটো উপলব্ধ
244	XWK177796	নাম : পদ্মা মাহাত স্বামীর নাম: তপন কুমার মাহাত বাড়ির নং : n0058 বয়স : 28 লিঙ্গ : মহিলা	ফটো উপলব্ধ	245	XWK1777804	নাম : বাতাসী মাহাত স্বামীর নাম: বিশজিৎ মাহাত বাড়ির নং : n0043 বয়স : 28 লিঙ্গ : মহিলা	ফটো উপলব্ধ	246	XWK1777812	নাম : প্রকাশ মাহাত পিতার নাম: জলধর মাহাত বাড়ির নং : n0134 বয়স : 28 লিঙ্গ : পুরুষ	ফটো উপলব্ধ
247	FTZ1497262	নাম : শ্রীমতি মাহাত স্বামীর নাম: গোন্দারাম মাহাত বাড়ির নং : n0037 বয়স : 43 লিঙ্গ : মহিলা	ফটো উপলব্ধ	248	XWK2521656	নাম : নিয়তী মাহাত স্বামীর নাম: গোষ্ঠবিহারী মাহাত বাড়ির নং : n0038 বয়স : 61 লিঙ্গ : মহিলা	ফটো উপলব্ধ	249	FTZ2627800	নাম : শম্ভুনাথ মাহাত মায়ের নাম: তারামনি মাহাত বাড়ির নং : n0099 বয়স : 49 লিঙ্গ : পুরুষ	ফটো উপলব্ধ
250	FTZ2627826	নাম : চুনারাম মাহাত মায়ের নাম: তারামনি মাহাত বাড়ির নং : n0099 বয়স : 44 লিঙ্গ : পুরুষ	ফটো উপলব্ধ	251	FTZ2627818	নাম : ভানুমতি মাহাত স্বামীর নাম: চুনারাম মাহাত বাড়ির নং : n0099 বয়স : 41 লিঙ্গ : মহিলা	ফটো উপলব্ধ	252	FTZ1498344	নাম : ললিতাবালা মাহাত স্বামীর নাম: শম্ভু মাহাত বাড়ির নং : n0099 বয়স : 46 লিঙ্গ : মহিলা	ফটো উপলব্ধ
253	WB/34/239/603443	নাম : চারুবালা মাহাত স্বামীর নাম: গয়ারাম মাহাত বাড়ির নং : n0100 বয়স : 73 লিঙ্গ : মহিলা	ফটো উপলব্ধ	254	WB/34/239/603325	নাম : বৃন্দাবন মাহাত পিতার নাম: গয়ারাম মাহাত বাড়ির নং : n0100 বয়স : 58 লিঙ্গ : পুরুষ	ফটো উপলব্ধ	255	WB/34/239/603448	নাম : গান্ধারী বালা মাহাত স্বামীর নাম: বৃন্দাবন মাহাত বাড়ির নং : n0100 বয়স : 56 লিঙ্গ : মহিলা	ফটো উপলব্ধ
256	FTZ2163897	নাম : লক্ষীরানী মাহাত স্বামীর নাম: রবিলোচন মাহাত বাড়ির নং : n0100 বয়স : 42 লিঙ্গ : মহিলা	ফটো উপলব্ধ	257	WB/34/239/603459	নাম : ভরত চন্দ্র মাহাত পিতার নাম: মচন মাহাত বাড়ির নং : n0101 বয়স : 55 লিঙ্গ : পুরুষ	ফটো উপলব্ধ	258	FTZ1496256	নাম : শরৎচন্দ্র মাহাত পিতার নাম: মচন মাহাত বাড়ির নং : n0101 বয়স : 48 লিঙ্গ : পুরুষ	ফটো উপলব্ধ
259	FTZ1476654	নাম : জ্যোৎস্না মাহাত স্বামীর নাম: ভরত মাহাত বাড়ির নং : n0101 বয়স : 46 লিঙ্গ : মহিলা	ফটো উপলব্ধ	260	FTZ2627776	নাম : চূড়ামনি মাহাত স্বামীর নাম: শরৎচন্দ্র মাহাত বাড়ির নং : n0101 বয়স : 42 লিঙ্গ : মহিলা	ফটো উপলব্ধ	261	WB/34/239/603071	নাম : লক্ষণ চন্দ্র মাহাত পিতার নাম: পূর্ণ চন্দ্র মাহাত বাড়ির নং : n0102 বয়স : 76 লিঙ্গ : পুরুষ	ফটো উপলব্ধ
262	WB/34/239/603180	নাম : সন্তালা মাহাত স্বামীর নাম: লক্ষণ চন্দ্র মাহাত বাড়ির নং : n0102 বয়স : 71 লিঙ্গ : মহিলা	ফটো উপলব্ধ	263	WB/34/239/603326	নাম : দশরথ মাহাত পিতার নাম: লক্ষণ চন্দ্র মাহাত বাড়ির নং : n0102 বয়স : 61 লিঙ্গ : পুরুষ	ফটো উপলব্ধ	264	WB/34/239/603153	নাম : সন্ধ্যাবতী মাহাত স্বামীর নাম: ভূতনাথ মাহাত বাড়ির নং : n0052 বয়স : 52 লিঙ্গ : মহিলা	ফটো উপলব্ধ
265	FTZ1476126	নাম : কুম্পান্ডার মাহাত পিতার নাম: হাঁসু মাহাত বাড়ির নং : n0052 বয়স : 48 লিঙ্গ : পুরুষ	ফটো উপলব্ধ	266	FTZ1495860	নাম : অবলা মাহাত স্বামীর নাম: কুম্পান্ডার মাহাত বাড়ির নং : n0052 বয়স : 47 লিঙ্গ : মহিলা	ফটো উপলব্ধ	267	WB/34/239/603194	নাম : যাদবচন্দ্র মাহাত পিতার নাম: ধুষা মাহাত বাড়ির নং : n0053 বয়স : 84 লিঙ্গ : পুরুষ	ফটো উপলব্ধ
268	WB/34/239/603154	নাম : কমলাবালা মাহাত স্বামীর নাম: সুবলচন্দ্র মাহাত বাড়ির নং : n0053 বয়স : 52 লিঙ্গ : মহিলা	ফটো উপলব্ধ	269	FTZ2627610	নাম : সঞ্জয় কুমার মাহাত পিতার নাম: যাদব মাহাত বাড়ির নং : n0053 বয়স : 41 লিঙ্গ : পুরুষ	ফটো উপলব্ধ	270	FTZ3038098	নাম : প্রতিমা মাহাত স্বামীর নাম: সঞ্জয় মাহাত বাড়ির নং : n0053 বয়স : 37 লিঙ্গ : মহিলা	ফটো উপলব্ধ

271	WB/34/239/603428	নাম : দলু মাহাত পিতার নাম: ধুঁধা মাহাত বাড়ির নং : n0054 বয়স : 67 লিঙ্গ : পুরুষ	ফটো উপলব্ধ	272	WB/34/239/603328	নাম : পান্তু বালা মাহাত স্বামীর নাম: দলু মাহাত বাড়ির নং : n0054 বয়স : 66 লিঙ্গ : মহিলা	ফটো উপলব্ধ	273	WB/34/239/603329	নাম : তরন্বালা মাহাত স্বামীর নাম: দলু মাহাত বাড়ির নং : n0054 বয়স : 62 লিঙ্গ : মহিলা	ফটো উপলব্ধ
274	FTZ1498054	নাম : জয়ন্ত মাহাত পিতার নাম: দলু মাহাত বাড়ির নং : n0054 বয়স : 43 লিঙ্গ : পুরুষ	ফটো উপলব্ধ	275	XWK1713452	নাম : দেবাশিষ মাহাত পিতার নাম: দলু মাহাত বাড়ির নং : n0054 বয়স : 29 লিঙ্গ : পুরুষ	ফটো উপলব্ধ	276	WB/34/239/603151	নাম : সহদেব মাহাত পিতার নাম: রাম মাহাত বাড়ির নং : n0055 বয়স : 78 লিঙ্গ : পুরুষ	ফটো উপলব্ধ
277	WB/34/239/603156	নাম : শাকতুলী মাহাত স্বামীর নাম: সহদেব মাহাত বাড়ির নং : n0055 বয়স : 55 লিঙ্গ : মহিলা	ফটো উপলব্ধ	278	XWK1713486	নাম : যোগেন্দ্রনাথ মাহাত পিতার নাম: সহদেব মাহাত বাড়ির নং : n0055 বয়স : 29 লিঙ্গ : পুরুষ	ফটো উপলব্ধ	279	WB/34/239/603165	নাম : জলেশ্বরী মাহাত স্বামীর নাম: রাম মাহাত বাড়ির নং : n0055 বয়স : 75 লিঙ্গ : মহিলা	ফটো উপলব্ধ
280	WB/34/239/603152	নাম : সাবিত্রী বালা মাহাত স্বামীর নাম: দামোদর মাহাত বাড়ির নং : n0055 বয়স : 70 লিঙ্গ : মহিলা	ফটো উপলব্ধ	281	FTZ2627529	নাম : হরেন্দ্রনাথ মাহাত পিতার নাম: দামোদর মাহাত বাড়ির নং : n0055 বয়স : 44 লিঙ্গ : পুরুষ	ফটো উপলব্ধ	282	WB/34/239/603185	নাম : যুধিষ্ঠির মাহাত পিতার নাম: ঘল্টু মাহাত বাড়ির নং : n0056 বয়স : 63 লিঙ্গ : পুরুষ	ফটো উপলব্ধ
283	WB/34/239/603108	নাম : হাবি মাহাত স্বামীর নাম: যুধিষ্ঠির মাহাত বাড়ির নং : n0056 বয়স : 61 লিঙ্গ : মহিলা	ফটো উপলব্ধ	284	FTZ3038080	নাম : কাজলী মাহাত স্বামীর নাম: অজিত কুমার মাহাত বাড়ির নং : n0056 বয়স : 36 লিঙ্গ : মহিলা	ফটো উপলব্ধ	285	XWK0034405	নাম : অজিত কুমার মাহাত পিতার নাম: যুধিষ্ঠির মাহাত বাড়ির নং : n0056 বয়স : 36 লিঙ্গ : পুরুষ	ফটো উপলব্ধ
286	WB/34/239/603268	নাম : কৃষ্ণ মাহাত পিতার নাম: ফলারী মাহাত বাড়ির নং : n0057 বয়স : 91 লিঙ্গ : পুরুষ	ফটো উপলব্ধ	287	WB/34/239/603010	নাম : ভোগতু মাহাত পিতার নাম: কৃষ্ণ মাহাত বাড়ির নং : n0057 বয়স : 65 লিঙ্গ : পুরুষ	ফটো উপলব্ধ	288	WB/34/239/603201	নাম : সারথিবালা মাহাত স্বামীর নাম: ভোগতু মাহাত বাড়ির নং : n0057 বয়স : 59 লিঙ্গ : মহিলা	ফটো উপলব্ধ
289	FTZ1497494	নাম : আঘনু মাহাত পিতার নাম: ভগতু মাহাত বাড়ির নং : n0057 বয়স : 44 লিঙ্গ : পুরুষ	ফটো উপলব্ধ	290	FTZ2744654	নাম : জবারানী মাহাত স্বামীর নাম: আঘনু মাহাত বাড়ির নং : n0057 বয়স : 41 লিঙ্গ : মহিলা	ফটো উপলব্ধ	291	XWK1373299	নাম : রহিন চন্দ্র মাহাত পিতার নাম: ভগতু মাহাত বাড়ির নং : n0057 বয়স : 37 লিঙ্গ : পুরুষ	ফটো উপলব্ধ
292	XWK1465269	নাম : রেনুকা মাহাত স্বামীর নাম: রহিন চন্দ্র মাহাত বাড়ির নং : n0057 বয়স : 36 লিঙ্গ : মহিলা	ফটো উপলব্ধ	293	WB/34/239/603059	নাম : নিবারন চন্দ্র মাহাত পিতার নাম: সীদাম মাহাত বাড়ির নং : n0058 বয়স : 76 লিঙ্গ : পুরুষ	ফটো উপলব্ধ	294	WB/34/239/603416	নাম : বিভীষণ মাহাত পিতার নাম: সীদাম মাহাত বাড়ির নং : n0058 বয়স : 68 লিঙ্গ : পুরুষ	ফটো উপলব্ধ
295	WB/34/239/603260	নাম : বুজীবালা মাহাত স্বামীর নাম: বিভীষণ মাহাত বাড়ির নং : n0058 বয়স : 66 লিঙ্গ : মহিলা	ফটো উপলব্ধ	296	FTZ2744639	নাম : নারদ মাহাত পিতার নাম: বিভীষণ মাহাত বাড়ির নং : n0058 বয়স : 39 লিঙ্গ : পুরুষ	ফটো উপলব্ধ	297	XWK2166346	নাম : ঠাকুরদাস মাহাত পিতার নাম: কালীপদ মাহাত বাড়ির নং : n0112 বয়স : 24 লিঙ্গ : পুরুষ	ফটো উপলব্ধ
298	WB/34/239/603067	নাম : জাগরী মাহাত স্বামীর নাম: নিবারন মাহাত বাড়ির নং : n0058 বয়স : 74 লিঙ্গ : মহিলা	ফটো উপলব্ধ	299	FTZ1475714	নাম : স্বপন কুমার মাহাত পিতার নাম: নিবারন মাহাত বাড়ির নং : n0058 বয়স : 46 লিঙ্গ : পুরুষ	ফটো উপলব্ধ	300	FTZ2744647	নাম : তপন কুমার মাহাত পিতার নাম: নিবারন মাহাত বাড়ির নং : n0058 বয়স : 40 লিঙ্গ : পুরুষ	ফটো উপলব্ধ

301 নাম : বাতাসী মাহাত স্বামীর নাম: সুকুমার মাহাত বাড়ির নং : n0176 বয়স : 30 লিঙ্গ : মহিলা	IAP1556877 ফটো উপলব্ধ	302 নাম : চিত্তামনি মাহাত স্বামীর নাম: অজিত মাহাত বাড়ির নং : n0130 বয়স : 42 লিঙ্গ : মহিলা	FTZ2926640 ফটো উপলব্ধ	303 নাম : মিঠুরানী কর্মকার স্বামীর নাম: গনেশচন্দ্র কর্মকার বাড়ির নং : n0130 বয়স : 43 লিঙ্গ : মহিলা	FTZ2627347 ফটো উপলব্ধ
304 নাম : খড়ি মাহাত স্বামীর নাম: বিদ্যাধর মাহাত বাড়ির নং : n0084 বয়স : 61 লিঙ্গ : মহিলা	WB/34/239/603117 ফটো উপলব্ধ	305 নাম : বিদ্যাধর মাহাত পিতার নাম: ছুটু মাহাত বাড়ির নং : n0084 বয়স : 64 লিঙ্গ : পুরুষ	WB/34/239/603052 ফটো উপলব্ধ	306 নাম : সুরলা বালা মাহাত স্বামীর নাম: ছুটু মাহাত বাড়ির নং : n0084 বয়স : 86 লিঙ্গ : মহিলা	WB/34/239/603086 ফটো উপলব্ধ
307 নাম : পদ্মাবতী মাহাত স্বামীর নাম: সুবেন চন্দ্র মাহাত বাড়ির নং : n0083 বয়স : 43 লিঙ্গ : মহিলা	FTZ2744605 ফটো উপলব্ধ	308 নাম : পবিতা মাহাত স্বামীর নাম: কংগ্রেস মাহাত বাড়ির নং : n0083 বয়স : 41 লিঙ্গ : মহিলা	XWK0034538 ফটো উপলব্ধ	309 নাম : কর্ণদেব মাহাত পিতার নাম: ছুটুলাল মাহাত বাড়ির নং : n0051 বয়স : 34 লিঙ্গ : পুরুষ	XWK1373281 ফটো উপলব্ধ
310 নাম : ছুটুলাল মাহাত পিতার নাম: পীতাম্বর মাহাত বাড়ির নং : n0051 বয়স : 60 লিঙ্গ : পুরুষ	FTZ1476381 ফটো উপলব্ধ	311 নাম : কল্যাণী মাহাত স্বামীর নাম: সতীশ মাহাত বাড়ির নং : n0050 বয়স : 52 লিঙ্গ : মহিলা	FTZ2627552 ফটো উপলব্ধ	312 নাম : পুটুলীবালা মাহাত স্বামীর নাম: ধরনী মাহাত বাড়ির নং : n0050 বয়স : 54 লিঙ্গ : মহিলা	WB/34/239/603307 ফটো উপলব্ধ
313 নাম : মনিবালা মাহাত স্বামীর নাম: মদনমোহন মাহাত বাড়ির নং : n0050 বয়স : 86 লিঙ্গ : মহিলা	WB/34/239/603309 ফটো উপলব্ধ	314 নাম : তারামনি মাহাত স্বামীর নাম: চক্রধর মাহাত বাড়ির নং : n0099 বয়স : 76 লিঙ্গ : মহিলা	WB/34/239/603444 ফটো উপলব্ধ	315 নাম : বিদ্যুৎ মাহাত পিতার নাম: ফনি ভূষণ মাহাত বাড়ির নং : n0098 বয়স : 29 লিঙ্গ : পুরুষ	XWK1713395 ফটো উপলব্ধ
316 নাম : শাক্তুলী মাহাত স্বামীর নাম: ফণীভূষণ মাহাত বাড়ির নং : n0098 বয়স : 56 লিঙ্গ : মহিলা	WB/34/239/603445 ফটো উপলব্ধ	317 নাম : ফণীভূষণ মাহাত পিতার নাম: ভদ্রনাথ মাহাত বাড়ির নং : n0098 বয়স : 58 লিঙ্গ : পুরুষ	WB/34/239/603324 ফটো উপলব্ধ	318 নাম : জনতা মাহাত পিতার নাম: সন্তোষ মাহাত বাড়ির নং : n0098 বয়স : 33 লিঙ্গ : মহিলা	XWK1373364 ফটো উপলব্ধ
319 নাম : সজনী বালা মাহাত স্বামীর নাম: সন্তোষ মাহাত বাড়ির নং : n0098 বয়স : 59 লিঙ্গ : মহিলা	WB/34/239/603446 ফটো উপলব্ধ	320 নাম : সন্তোষ মাহাত স্বামীর নাম: গনপতি মাহাত বাড়ির নং : n0098 বয়স : 46 লিঙ্গ : মহিলা	FTZ1476696 ফটো উপলব্ধ	321 নাম : গনপতি মাহাত পিতার নাম: ভদ্রনাথ মাহাত বাড়ির নং : n0098 বয়স : 47 লিঙ্গ : পুরুষ	FTZ1476407 ফটো উপলব্ধ
322 নাম : কীতন চন্দ্র মাহাত পিতার নাম: সন্তোষ কুমার মাহাত বাড়ির নং : n0098 বয়স : 29 লিঙ্গ : পুরুষ	XWK1713403 ফটো উপলব্ধ	323 নাম : সন্তোষ কুমার মাহাত পিতার নাম: ভদ্রনাথ মাহাত বাড়ির নং : n0098 বয়স : 61 লিঙ্গ : পুরুষ	WB/34/239/603015 ফটো উপলব্ধ	324 নাম : টুসুবালা মাহাত স্বামীর নাম: সীতারাম মাহাত বাড়ির নং : n0098 বয়স : 63 লিঙ্গ : মহিলা	WB/34/239/603022 ফটো উপলব্ধ
325 নাম : সীতারাম মাহাত পিতার নাম: ভদ্রনাথ মাহাত বাড়ির নং : n0098 বয়স : 66 লিঙ্গ : পুরুষ	WB/34/239/603033 ফটো উপলব্ধ	326 নাম : বিন্দুবান মাহাত পিতার নাম: ভরত চন্দ্র মাহাত বাড়ির নং : n0097 বয়স : 34 লিঙ্গ : পুরুষ	XWK1373356 ফটো উপলব্ধ	327 নাম : মনুর বালা মাহাত স্বামীর নাম: ভরত চন্দ্র মাহাত বাড়ির নং : n0097 বয়স : 56 লিঙ্গ : মহিলা	FTZ2627651 ফটো উপলব্ধ
328 নাম : ভরত চন্দ্র মাহাত পিতার নাম: বিজয় মাহাত বাড়ির নং : n0097 বয়স : 57 লিঙ্গ : পুরুষ	WB/34/239/603192 ফটো উপলব্ধ	329 নাম : জগন্নাথ মাহাত পিতার নাম: ঠেলু মাহাত বাড়ির নং : n0096 বয়স : 56 লিঙ্গ : পুরুষ	WB/34/239/603467 ফটো উপলব্ধ	330 নাম : দুলি মাহাত স্বামীর নাম: শক্রয় মাহাত বাড়ির নং : n0096 বয়স : 65 লিঙ্গ : মহিলা	WB/34/239/603477 ফটো উপলব্ধ

331	WB/34/239/603210	ফটো উপলব্ধ	332	FTZ1494616	ফটো উপলব্ধ	333	FTZ2926665	ফটো উপলব্ধ
নাম : শক্রয় মাহাত পিতার নাম: ঠেলু মাহাত বাড়ির নং : n0096 বয়স : 66 লিঙ্গ : পুরুষ			নাম : পুটকী বালা মাহাত স্বামীর নাম: গোপাল মাহাত বাড়ির নং : n0095 বয়স : 51 লিঙ্গ : মহিলা			নাম : ঠাকুরমনি মাহাত স্বামীর নাম: গউর চন্দ্র মাহাত বাড়ির নং : n0095 বয়স : 55 লিঙ্গ : মহিলা		
334	FTZ2163798	ফটো উপলব্ধ	335	WB/34/239/603138	ফটো উপলব্ধ	336	WB/34/239/603075	ফটো উপলব্ধ
নাম : নিদল চন্দ্র মাহাত পিতার নাম: বন্দাবন মাহাত বাড়ির নং : n0095 বয়স : 49 লিঙ্গ : পুরুষ			নাম : বুরক্বালা মাহাত স্বামীর নাম: মহেশ্বর মাহাত বাড়ির নং : n0094 বয়স : 59 লিঙ্গ : মহিলা			নাম : মহেশ্বর মাহাত পিতার নাম: রহেডু মাহাত বাড়ির নং : n0094 বয়স : 63 লিঙ্গ : পুরুষ		
337	XWK1588995	ফটো উপলব্ধ	338	FTZ2926772	ফটো উপলব্ধ	339	WB/34/239/603139	ফটো উপলব্ধ
নাম : নূপেন্দ্রনাথ মাহাত পিতার নাম: কালিপদ মাহাত বাড়ির নং : n0094 বয়স : 31 লিঙ্গ : পুরুষ			নাম : উপেন্দ্রনাথ মাহাত পিতার নাম: কালিপদ মাহাত বাড়ির নং : n0094 বয়স : 38 লিঙ্গ : পুরুষ			নাম : তরুলতা মাহাত স্বামীর নাম: কালিপদ মাহাত বাড়ির নং : n0094 বয়স : 64 লিঙ্গ : মহিলা		
340	WB/34/239/603465	ফটো উপলব্ধ	341	FTZ2744548	ফটো উপলব্ধ	342	WB/34/239/603076	ফটো উপলব্ধ
নাম : কালিপদ মাহাত পিতার নাম: রাহেডু মাহাত বাড়ির নং : n0094 বয়স : 66 লিঙ্গ : পুরুষ			নাম : সুনীল চন্দ্র মাহাত পিতার নাম: বলরাম মাহাত বাড়ির নং : n0013 বয়স : 38 লিঙ্গ : পুরুষ			নাম : বসুমতি মাহাত স্বামীর নাম: অম্বুজ মাহাত বাড়ির নং : n0013 বয়স : 52 লিঙ্গ : মহিলা		
343	WB/34/239/603213	ফটো উপলব্ধ	344	WB/34/239/603352	ফটো উপলব্ধ	345	WB/34/239/603007	ফটো উপলব্ধ
নাম : অম্বুজ মাহাত পিতার নাম: নীলকমল মাহাত বাড়ির নং : n0013 বয়স : 53 লিঙ্গ : পুরুষ			নাম : উষারানী মাহাত স্বামীর নাম: পল্টন মাহাত বাড়ির নং : n0013 বয়স : 56 লিঙ্গ : মহিলা			নাম : পল্টন মাহাত পিতার নাম: নীলকমল মাহাত বাড়ির নং : n0013 বয়স : 58 লিঙ্গ : পুরুষ		
346	WB/34/239/603077	ফটো উপলব্ধ	347	FTZ1498328	ফটো উপলব্ধ	348	FTZ1499284	ফটো উপলব্ধ
নাম : কোকিলা মাহাত স্বামীর নাম: নীলকমল মাহাত বাড়ির নং : n0013 বয়স : 79 লিঙ্গ : মহিলা			নাম : পুষ্প মাহাত স্বামীর নাম: সাধন মাহাত বাড়ির নং : n0012 বয়স : 43 লিঙ্গ : মহিলা			নাম : সাধন মাহাত পিতার নাম: সনারাম মাহাত বাড়ির নং : n0012 বয়স : 47 লিঙ্গ : পুরুষ		
349	WB/34/239/603225	ফটো উপলব্ধ	350	XWK1713494	ফটো উপলব্ধ	351	XWK1713510	ফটো উপলব্ধ
নাম : পুটি মাহাত স্বামীর নাম: সনারাম মাহাত বাড়ির নং : n0012 বয়স : 76 লিঙ্গ : মহিলা			নাম : নির্মল কুমার মাহাতো পিতার নাম: সুরেন্দ্রনাথ মাহাতো বাড়ির নং : n0011 বয়স : 29 লিঙ্গ : পুরুষ			নাম : রিনা মাহাত স্বামীর নাম: মনবোধ মাহাত বাড়ির নং : n0011 বয়স : 29 লিঙ্গ : মহিলা		
352	XWK1465368	ফটো উপলব্ধ	353	WB/34/239/603479	ফটো উপলব্ধ	354	XWK2609717	ফটো উপলব্ধ
নাম : মনবোধ মাহাত পিতার নাম: সুরেন্দ্রনাথ মাহাত বাড়ির নং : n0011 বয়স : 33 লিঙ্গ : পুরুষ			নাম : জরক্বালা মাহাত স্বামীর নাম: সুরেন্দ্র মাহাত বাড়ির নং : n0011 বয়স : 53 লিঙ্গ : মহিলা			নাম : সুরেন্দ্র মাহাত পিতার নাম: মথুর মাহাত বাড়ির নং : n0011 বয়স : 61 লিঙ্গ : পুরুষ		
355	XWK2520500	ফটো উপলব্ধ	356	XWK2520518	ফটো উপলব্ধ	357	FTZ1498211	ফটো উপলব্ধ
নাম : পুতুনা মাহাত স্বামীর নাম: গুরুচরন মাহাত বাড়ির নং : n0011 বয়স : 65 লিঙ্গ : মহিলা			নাম : গুরুচরন মাহাত পিতার নাম: মথুর মাহাত বাড়ির নং : n0011 বয়স : 61 লিঙ্গ : পুরুষ			নাম : ধনঞ্জয় মাহাত পিতার নাম: বিভূতি মাহাত বাড়ির নং : n0010 বয়স : 44 লিঙ্গ : পুরুষ		
358	FTZ1498179	ফটো উপলব্ধ	359	WB/34/239/600274	ফটো উপলব্ধ	360	WB/34/239/603227	ফটো উপলব্ধ
নাম : বিলাসী মাহাত স্বামীর নাম: ধনঞ্জয় মাহাত বাড়ির নং : n0010 বয়স : 45 লিঙ্গ : মহিলা			নাম : নীরদা মাহাত স্বামীর নাম: সুভাষ মাহাত বাড়ির নং : n0010 বয়স : 56 লিঙ্গ : মহিলা			নাম : হেলি মাহাত স্বামীর নাম: বিভূতি মাহাত বাড়ির নং : n0010 বয়স : 83 লিঙ্গ : মহিলা		

361	WB/34/239/603272	নাম : বিভূতি মাহাত পিতার নাম: গোবিন্দ মাহাত বাড়ির নং : n0010 বয়স : 86 লিঙ্গ : পুরুষ	ফটো উপলব্ধ	362	WB/34/239/603166	নাম : যশোদা মাহাত স্বামীর নাম: তুলসীদাস মাহাত বাড়ির নং : n0009 বয়স : 55 লিঙ্গ : মহিলা	ফটো উপলব্ধ	363	WB/34/239/603462	নাম : তুলসী পদ মাহাত পিতার নাম: রাম মাহাত বাড়ির নং : n0009 বয়স : 56 লিঙ্গ : পুরুষ	ফটো উপলব্ধ
364	XWK1465327	নাম : সুকদেব মাহাত পিতার নাম: শ্রীপতিনাথ মাহাত বাড়ির নং : n0008 বয়স : 32 লিঙ্গ : পুরুষ	ফটো উপলব্ধ	365	XWK1589084	নাম : ফচনী মাহাত স্বামীর নাম: রবি মাহাত বাড়ির নং : n0008 বয়স : 30 লিঙ্গ : মহিলা	ফটো উপলব্ধ	366	XWK1465335	নাম : রবি মাহাত পিতার নাম: শ্রীপতি মাহাত বাড়ির নং : n0008 বয়স : 34 লিঙ্গ : পুরুষ	ফটো উপলব্ধ
367	WB/34/239/603027	নাম : বিদু বালা মাহাত স্বামীর নাম: শ্রীপতি মাহাত বাড়ির নং : n0008 বয়স : 55 লিঙ্গ : মহিলা	ফটো উপলব্ধ	368	FTZ2744563	নাম : ভারতী মাহাত স্বামীর নাম: মেথিলাল মাহাত বাড়ির নং : n0007 বয়স : 38 লিঙ্গ : মহিলা	ফটো উপলব্ধ	369	FTZ2627784	নাম : মেথিলাল মাহাত পিতার নাম: তরনী মাহাত বাড়ির নং : n0007 বয়স : 43 লিঙ্গ : পুরুষ	ফটো উপলব্ধ
370	FTZ1476134	নাম : সুধীর চন্দ্র মাহাত পিতার নাম: তরনী মাহাত বাড়ির নং : n0007 বয়স : 46 লিঙ্গ : পুরুষ	ফটো উপলব্ধ	371	FTZ1476662	নাম : আনতী মাহাত স্বামীর নাম: জাগরন মাহাত বাড়ির নং : n0007 বয়স : 47 লিঙ্গ : মহিলা	ফটো উপলব্ধ	372	FTZ1476274	নাম : জাগরন মাহাত পিতার নাম: তরনী মাহাত বাড়ির নং : n0007 বয়স : 50 লিঙ্গ : পুরুষ	ফটো উপলব্ধ
373	XWK1153196	নাম : জাগরু মাহাত পিতার নাম: গোষ্ঠ বিহারী মাহাত বাড়ির নং : n0038 বয়স : 35 লিঙ্গ : পুরুষ	ফটো উপলব্ধ	374	FTZ1476563	নাম : নিশিপদ মাহাত পিতার নাম: শীতল মাহাত বাড়ির নং : n0039 বয়স : 56 লিঙ্গ : পুরুষ	ফটো উপলব্ধ	375	WB/34/239/603378	নাম : ভারতী বালা মাহাত স্বামীর নাম: নিশিপদ মাহাত বাড়ির নং : n0039 বয়স : 55 লিঙ্গ : মহিলা	ফটো উপলব্ধ
376	WB/34/239/603313	নাম : কমলা বালা মাহাত পিতার নাম: আশুতোষ মাহাত বাড়ির নং : n0041 বয়স : 69 লিঙ্গ : মহিলা	ফটো উপলব্ধ	377	WB/34/239/603045	নাম : টুহুপদ মাহাত পিতার নাম: আশুতোষ মাহাত বাড়ির নং : n0041 বয়স : 66 লিঙ্গ : পুরুষ	ফটো উপলব্ধ	378	WB/34/239/603085	নাম : ধুপীবালা মাহাত স্বামীর নাম: টুহুপদ মাহাত বাড়ির নং : n0041 বয়স : 64 লিঙ্গ : মহিলা	ফটো উপলব্ধ
379	XWK0034967	নাম : সাহেবরাম মাহাত পিতার নাম: টুহুপদ মাহাত বাড়ির নং : n0041 বয়স : 38 লিঙ্গ : পুরুষ	ফটো উপলব্ধ	380	FTZ3038015	নাম : ফাল্পুনী মাহাত স্বামীর নাম: সাহেবরাম মাহাত বাড়ির নং : n0041 বয়স : 36 লিঙ্গ : মহিলা	ফটো উপলব্ধ	381	FTZ2163772	নাম : সনকা মাহাত স্বামীর নাম: বিকাশচন্দ্র মাহাত বাড়ির নং : n0041 বয়স : 43 লিঙ্গ : মহিলা	ফটো উপলব্ধ
382	WB/34/239/603208	নাম : চুনারাম মাহাত পিতার নাম: আশুতোষ মাহাত বাড়ির নং : n0042 বয়স : 63 লিঙ্গ : পুরুষ	ফটো উপলব্ধ	383	FTZ2164176	নাম : অলকাবালা মাহাত স্বামীর নাম: চুনারাম মাহাত বাড়ির নং : n0042 বয়স : 51 লিঙ্গ : মহিলা	ফটো উপলব্ধ	384	XWK1373240	নাম : গন্তীর মাহাত পিতার নাম: চুনারাম মাহাত বাড়ির নং : n0042 বয়স : 34 লিঙ্গ : পুরুষ	ফটো উপলব্ধ
385	WB/34/239/603434	নাম : জুরুপদ মাহাত পিতার নাম: জ্যোতিলাল মাহাত বাড়ির নং : n0043 বয়স : 61 লিঙ্গ : পুরুষ	ফটো উপলব্ধ	386	FTZ1476399	নাম : বেদনীবালা মাহাত স্বামীর নাম: জুরুপদ মাহাত বাড়ির নং : n0043 বয়স : 58 লিঙ্গ : মহিলা	ফটো উপলব্ধ	387	XWK1373257	নাম : অনাথ কুমার মাহাত পিতার নাম: জুরুপদ মাহাত বাড়ির নং : n0043 বয়স : 33 লিঙ্গ : পুরুষ	ফটো উপলব্ধ
388	XWK1465400	নাম : জগন্নাথ মাহাত পিতার নাম: জুরুপদ মাহাত বাড়ির নং : n0043 বয়স : 31 লিঙ্গ : পুরুষ	ফটো উপলব্ধ	389	FTZ2164184	নাম : গৌতম কুমার মাহাত পিতার নাম: জুরুপদ মাহাত বাড়ির নং : n0043 বয়স : 44 লিঙ্গ : পুরুষ	ফটো উপলব্ধ	390	FTZ2744704	নাম : সুন্দরা মাহাত স্বামীর নাম: গৌতম মাহাত বাড়ির নং : n0043 বয়স : 40 লিঙ্গ : মহিলা	ফটো উপলব্ধ

391	WB/34/239/603331	ফটো উপলব্ধ	392	FTZ1497064	ফটো উপলব্ধ	393	WB/34/239/603450	ফটো উপলব্ধ
নাম : গোপালচন্দ্র মাহাত পিতার নাম: জ্যোতিলাল মাহাত বাড়ির নং : n0044 বয়স : 58 লিঙ্গ : পুরুষ			নাম : সন্দ্যারানী মাহাত স্বামীর নাম: গোপালচন্দ্র মাহাত বাড়ির নং : n0044 বয়স : 49 লিঙ্গ : মহিলা			নাম : নির্মালা মাহাত পিতার নাম: কালু মাহাত বাড়ির নং : n0045 বয়স : 50 লিঙ্গ : মহিলা		
394	XWK2577583	ফটো উপলব্ধ	395	XWK2687549	ফটো উপলব্ধ	396	XWK1281427	ফটো উপলব্ধ
নাম : সুলতা মাহাত মায়ের নাম: নির্মালা মাহাত বাড়ির নং : এন0045 বয়স : 22 লিঙ্গ : মহিলা			নাম : নাগর চন্দ্র মাহাত পিতার নাম: কার্তিক মাহাত বাড়ির নং : n0046 বয়স : 71 লিঙ্গ : পুরুষ			নাম : বিশ্বপতি মাহাত পিতার নাম: নাগর চন্দ্র মাহাত বাড়ির নং : n0046 বয়স : 33 লিঙ্গ : পুরুষ		
397	XWK1713528	ফটো উপলব্ধ	398	XWK1373265	ফটো উপলব্ধ	399	XWK2687390	ফটো উপলব্ধ
নাম : কবিতা মাহাত স্বামীর নাম: বিশ্বপতি মাহাত বাড়ির নং : n0046 বয়স : 31 লিঙ্গ : মহিলা			নাম : অশোক কুমার মাহাত পিতার নাম: নাগর চন্দ্র মাহাত বাড়ির নং : n0046 বয়স : 33 লিঙ্গ : পুরুষ			নাম : সুভদ্রা মাহাত স্বামীর নাম: নাগর মাহাত বাড়ির নং : n0046 বয়স : 66 লিঙ্গ : মহিলা		
400	FTZ1496637	ফটো উপলব্ধ	401	WB/34/239/603035	ফটো উপলব্ধ	402	WB/34/239/603414	ফটো উপলব্ধ
নাম : সনৎকুমার মাহাত পিতার নাম: নাগরচন্দ্র মাহাত বাড়ির নং : n0046 বয়স : 43 লিঙ্গ : পুরুষ			নাম : গঙ্গাবিষ্ণু মাহাত পিতার নাম: লক্ষণচন্দ্র মাহাত বাড়ির নং : n0047 বয়স : 51 লিঙ্গ : পুরুষ			নাম : আশীর্বাদ মাহাত পিতার নাম: লক্ষণচন্দ্র মাহাত বাড়ির নং : n0047 বয়স : 53 লিঙ্গ : পুরুষ		
403	WB/34/239/603102	ফটো উপলব্ধ	404	XWK1465301	ফটো উপলব্ধ	405	WB/34/239/603457	ফটো উপলব্ধ
নাম : সিদ্ধিবালা মাহাত স্বামীর নাম: আশীর্বাদ মাহাত বাড়ির নং : n0047 বয়স : 52 লিঙ্গ : মহিলা			নাম : নির্মালা কুমার মাহাত পিতার নাম: আশীর্বাদ মাহাত বাড়ির নং : n0047 বয়স : 31 লিঙ্গ : পুরুষ			নাম : সারথী বালা মাহাত স্বামীর নাম: উমাপদ মাহাত বাড়ির নং : n0075 বয়স : 56 লিঙ্গ : মহিলা		
406	XWK0035261	ফটো উপলব্ধ	407	XWK1465392	ফটো উপলব্ধ	408	WB/34/239/603036	ফটো উপলব্ধ
নাম : নৃপেন্দ্রনাথ মাহাত পিতার নাম: উমাপদ মাহাত বাড়ির নং : n0075 বয়স : 37 লিঙ্গ : পুরুষ			নাম : ধনঞ্জয় মাহাত পিতার নাম: উমাপদ মাহাত বাড়ির নং : n0075 বয়স : 31 লিঙ্গ : পুরুষ			নাম : অনিল চন্দ্র মাহাত পিতার নাম: পরি মাহাত বাড়ির নং : n0076 বয়স : 63 লিঙ্গ : পুরুষ		
409	WB/34/239/603258	ফটো উপলব্ধ	410	XWK1153204	ফটো উপলব্ধ	411	WB/34/239/603278	ফটো উপলব্ধ
নাম : গোলাপী বালা মাহাত স্বামীর নাম: অনিল চন্দ্র মাহাত বাড়ির নং : n0076 বয়স : 58 লিঙ্গ : মহিলা			নাম : রাখহরি মাহাত পিতার নাম: অনিল চন্দ্র মাহাত বাড়ির নং : n0076 বয়স : 36 লিঙ্গ : পুরুষ			নাম : পদিনাবালা মাহাত স্বামীর নাম: ভজহরি মাহাত বাড়ির নং : n0077 বয়স : 72 লিঙ্গ : মহিলা		
412	WB/34/239/603321	ফটো উপলব্ধ	413	WB/34/239/603280	ফটো উপলব্ধ	414	WB/34/239/603417	ফটো উপলব্ধ
নাম : শক্তিপদ মাহাত পিতার নাম: ভজহরি মাহাত বাড়ির নং : n0077 বয়স : 52 লিঙ্গ : পুরুষ			নাম : বনলতা মাহাত স্বামীর নাম: শক্তিপদ মাহাত বাড়ির নং : n0077 বয়স : 51 লিঙ্গ : মহিলা			নাম : তপন কুমার মাহাত পিতার নাম: ভজহরি মাহাত বাড়ির নং : n0077 বয়স : 50 লিঙ্গ : পুরুষ		
415	FTZ1475417	ফটো উপলব্ধ	416	WB/34/239/603105	ফটো উপলব্ধ	417	WB/34/239/603418	ফটো উপলব্ধ
নাম : শ্রীমতি প্রমিলা মাহাত স্বামীর নাম: শ্রী তপন কুমার মাহাত বাড়ির নং : n0077 বয়স : 45 লিঙ্গ : মহিলা			নাম : মেজাপীবালা মাহাত স্বামীর নাম: সীতারাম মাহাত বাড়ির নং : n0078 বয়স : 69 লিঙ্গ : মহিলা			নাম : সলাবত মাহাত পিতার নাম: ইন্দ্র মাহাত বাড়ির নং : n0079 বয়স : 76 লিঙ্গ : পুরুষ		
418	WB/34/239/603104	ফটো উপলব্ধ	419	FTZ1498534	ফটো উপলব্ধ	420	XWK1281443	ফটো উপলব্ধ
নাম : গান্ধুবালা মাহাত স্বামীর নাম: সলাবত মাহাত বাড়ির নং : n0079 বয়স : 73 লিঙ্গ : মহিলা			নাম : ডাক্তার মাহাত পিতার নাম: শলাবত মাহাত বাড়ির নং : n0079 বয়স : 43 লিঙ্গ : পুরুষ			নাম : পূর্ণিমা মাহাত স্বামীর নাম: ডাক্তার মাহাত বাড়ির নং : n0079 বয়স : 34 লিঙ্গ : মহিলা		

421 নাম : বাসন্তী বালা মাহাত স্বামীর নাম: হরিপদ মাহাত বাড়ির নং : n0070 বয়স : 60 লিঙ্গ : মহিলা ফটো উপলব্ধ	WB/34/239/603389	422 নাম : নৃপেন্দ্র মাহাত পিতার নাম: হরিপদ মাহাত বাড়ির নং : n0070 বয়স : 36 লিঙ্গ : পুরুষ ফটো উপলব্ধ	FTZ3038049	423 নাম : সমীর মাহাত পিতার নাম: হরিপদ মাহাত বাড়ির নং : n0070 বয়স : 33 লিঙ্গ : পুরুষ ফটো উপলব্ধ	XWK1373315
424 নাম : সাহেব রাম মাহাত পিতার নাম: ফ. গিভুশন মাহাত বাড়ির নং : n0070 বয়স : 37 লিঙ্গ : পুরুষ ফটো উপলব্ধ	FTZ2744688	425 নাম : শান্ত মনি মাহাত স্বামীর নাম: নৃপেন মাহাত বাড়ির নং : n0070 বয়স : 32 লিঙ্গ : মহিলা ফটো উপলব্ধ	XWK1373323	426 নাম : রাতুলি মাহাত স্বামীর নাম: রাজারাম মাহাত বাড়ির নং : n0071 বয়স : 76 লিঙ্গ : মহিলা ফটো উপলব্ধ	WB/34/239/603229
427 নাম : অখিল চন্দ্র মাহাত পিতার নাম: রাজারাম মাহাত বাড়ির নং : n0071 বয়স : 55 লিঙ্গ : পুরুষ ফটো উপলব্ধ	WB/34/239/603245	428 নাম : কোম্পানী মাহাত স্বামীর নাম: অর্জন চন্দ্র মাহাত বাড়ির নং : n0071 বয়স : 51 লিঙ্গ : মহিলা ফটো উপলব্ধ	WB/34/239/603232	429 নাম : ভীমচন্দ্র মাহাত পিতার নাম: রাজারাম মাহাত বাড়ির নং : n0071 বয়স : 53 লিঙ্গ : পুরুষ ফটো উপলব্ধ	WB/34/239/603281
430 নাম : ধনীবালা মাহাত স্বামীর নাম: ভীমচন্দ্র মাহাত বাড়ির নং : n0071 বয়স : 52 লিঙ্গ : মহিলা ফটো উপলব্ধ	WB/34/239/603231	431 নাম : ভৃগুরাম মাহাত পিতার নাম: রাজারাম মাহাত বাড়ির নং : n0071 বয়স : 50 লিঙ্গ : পুরুষ ফটো উপলব্ধ	WB/34/239/603122	432 নাম : বাসন্তী মাহাত স্বামীর নাম: ভৃগুরাম মাহাত বাড়ির নং : n0071 বয়স : 47 লিঙ্গ : মহিলা ফটো উপলব্ধ	FTZ2627354
433 নাম : বুলু মাহাত স্বামীর নাম: পটল মাহাত বাড়ির নং : n0071 বয়স : 64 লিঙ্গ : মহিলা ফটো উপলব্ধ	FTZ2627362	434 নাম : পিন্টু মাহাত পিতার নাম: অখিল মাহাত বাড়ির নং : n0071 বয়স : 32 লিঙ্গ : পুরুষ ফটো উপলব্ধ	XWK1465376	435 নাম : ষষ্ঠীচরন মাহাত পিতার নাম: ডমন মাহাত বাড়ির নং : n0072 বয়স : 76 লিঙ্গ : পুরুষ ফটো উপলব্ধ	WB/34/239/603005
436 নাম : নিত্যবালা মাহাত স্বামীর নাম: ষষ্ঠীচরন মাহাত বাড়ির নং : n0072 বয়স : 71 লিঙ্গ : মহিলা ফটো উপলব্ধ	WB/34/239/603257	437 নাম : ললিত কিশোর মাহাত পিতার নাম: ষষ্ঠী চরন মাহাত বাড়ির নং : n0072 বয়স : 53 লিঙ্গ : পুরুষ ফটো উপলব্ধ	FTZ2164010	438 নাম : অলকা মাহাত স্বামীর নাম: ললিত কিশোর মাহাত বাড়ির নং : n0072 বয়স : 49 লিঙ্গ : মহিলা ফটো উপলব্ধ	FTZ2164028
439 নাম : প্রকাশ মাহাতো পিতার নাম: ষষ্ঠী চরন মাহাতো বাড়ির নং : n0072 বয়স : 41 লিঙ্গ : পুরুষ ফটো উপলব্ধ	FTZ2992873	440 নাম : মধুসূদন মাহাত পিতার নাম: দীনবন্ধু মাহাত বাড়ির নং : n0073 বয়স : 74 লিঙ্গ : পুরুষ ফটো উপলব্ধ	WB/34/239/603013	441 নাম : শান্ত বালা মাহাত স্বামীর নাম: মধুসূদন মাহাত বাড়ির নং : n0073 বয়স : 71 লিঙ্গ : মহিলা ফটো উপলব্ধ	WB/34/239/603265
442 নাম : মেজাপী বালা মাহাত স্বামীর নাম: দীনবন্ধু মাহাত বাড়ির নং : n0073 বয়স : 66 লিঙ্গ : মহিলা ফটো উপলব্ধ	WB/34/239/603440	443 নাম : বিল্টু চরন মাহাত পিতার নাম: দীনবন্ধু মাহাত বাড়ির নং : n0073 বয়স : 61 লিঙ্গ : পুরুষ ফটো উপলব্ধ	FTZ1475532	444 নাম : বালিকা মাহাত স্বামীর নাম: বিল্টু চরন মাহাত বাড়ির নং : n0073 বয়স : 59 লিঙ্গ : মহিলা ফটো উপলব্ধ	FTZ0898510
445 নাম : নির্মল মাহাত পিতার নাম: মধুসূদন মাহাত বাড়ির নং : n0073 বয়স : 36 লিঙ্গ : পুরুষ ফটো উপলব্ধ	FTZ3038106	446 নাম : রেবা মাহাত স্বামীর নাম: নির্মল মাহাত বাড়ির নং : n0073 বয়স : 29 লিঙ্গ : মহিলা ফটো উপলব্ধ	XWK1713569	447 নাম : টিঙ্কর চন্দ্র মাহাত পিতার নাম: পশুপতি মাহাত বাড়ির নং : n0074 বয়স : 56 লিঙ্গ : পুরুষ ফটো উপলব্ধ	WB/34/239/603387
448 নাম : তিলকা বালা মাহাত স্বামীর নাম: টিঙ্কর চন্দ্র মাহাত বাড়ির নং : n0074 বয়স : 54 লিঙ্গ : মহিলা ফটো উপলব্ধ	FTZ1475805	449 নাম : কবিরাজ মাহাতো পিতার নাম: শলাবত মাহাতো বাড়ির নং : n0079 বয়স : 38 লিঙ্গ : পুরুষ ফটো উপলব্ধ	FTZ2992832	450 নাম : রঙ্গবালা মাহাত স্বামীর নাম: মধুর মাহাত বাড়ির নং : n0080 বয়স : 86 লিঙ্গ : মহিলা ফটো উপলব্ধ	WB/34/239/603298

451 নাম : নিরোদবরন মাহাত পিতার নাম: মথুর মাহাত বাড়ির নং : n0080 বয়স : 59 লিঙ্গ : পুরুষ ফটো উপলব্ধ	WB/34/239/603134	452 নাম : গানু মাহাত পিতার নাম: মথুর মাহাত বাড়ির নং : n0080 বয়স : 56 লিঙ্গ : পুরুষ ফটো উপলব্ধ	WB/34/239/603481	453 নাম : পারুলবালা মাহাত স্বামীর নাম: গানু মাহাত বাড়ির নং : n0080 বয়স : 54 লিঙ্গ : মহিলা ফটো উপলব্ধ	WB/34/239/603484
454 নাম : শশীবালা মাহাত স্বামীর নাম: নিরোদ মাহাত বাড়ির নং : n0080 বয়স : 58 লিঙ্গ : মহিলা ফটো উপলব্ধ	WB/34/239/603282	455 নাম : বিনাপানী মাহাত স্বামীর নাম: ঠাকুর দাস মাহাত বাড়ির নং : এন0086 বয়স : 32 লিঙ্গ : মহিলা ফটো উপলব্ধ	IAP1409481	456 নাম : রাজকিশোর মাহাত পিতার নাম: গানুরাম মাহাত বাড়ির নং : n0080 বয়স : 29 লিঙ্গ : পুরুষ ফটো উপলব্ধ	XWK1713353
457 নাম : রাধিকা মাহাত স্বামীর নাম: প্রফুল্ল মাহাত বাড়ির নং : n0081 বয়স : 86 লিঙ্গ : মহিলা ফটো উপলব্ধ	WB/34/239/603369	458 নাম : নীরোদবরন মাহাত পিতার নাম: প্রফুল্ল মাহাত বাড়ির নং : n0081 বয়স : 50 লিঙ্গ : পুরুষ ফটো উপলব্ধ	WB/34/239/603242	459 নাম : উজ্জ্বলা মাহাত স্বামীর নাম: নিরোদবরণ মাহাত বাড়ির নং : n0081 বয়স : 44 লিঙ্গ : মহিলা ফটো উপলব্ধ	FTZ1494657
460 নাম : নিতীশ কুমার মাহাত পিতার নাম: নীরোদ মাহাত বাড়ির নং : এন0081 বয়স : 20 লিঙ্গ : পুরুষ ফটো উপলব্ধ	XWK2593531	461 নাম : ধূধিবালা মাহাত স্বামীর নাম: মেথিরাম মাহাত বাড়ির নং : n0082 বয়স : 69 লিঙ্গ : মহিলা ফটো উপলব্ধ	WB/34/239/603370	462 নাম : হরেন চন্দ্র মাহাত পিতার নাম: প্রহ্লাদ মাহাত বাড়ির নং : n0082 বয়স : 66 লিঙ্গ : পুরুষ ফটো উপলব্ধ	WB/34/239/603183
463 নাম : উদয় কুমার মাহাত পিতার নাম: হরেন চন্দ্র মাহাত বাড়ির নং : n0082 বয়স : 30 লিঙ্গ : পুরুষ ফটো উপলব্ধ	XWK1713387	464 নাম : অমূল্যরতন মাহাত পিতার নাম: বগড় মাহাত বাড়ির নং : n0083 বয়স : 61 লিঙ্গ : পুরুষ ফটো উপলব্ধ	WB/34/239/603074	465 নাম : সমীর কুমার মাহাত পিতার নাম: অমূল্যরতন মাহাত বাড়ির নং : n0083 বয়স : 48 লিঙ্গ : পুরুষ ফটো উপলব্ধ	FTZ1475649
466 নাম : মীরাবালা মাহাত স্বামীর নাম: অমূল্য মাহাত বাড়ির নং : n0083 বয়স : 59 লিঙ্গ : মহিলা ফটো উপলব্ধ	WB/34/239/603368	467 নাম : নেবুবালা মাহাত স্বামীর নাম: রুহুপদ মাহাত বাড়ির নং : n0083 বয়স : 55 লিঙ্গ : মহিলা ফটো উপলব্ধ	WB/34/239/603169	468 নাম : বৃহস্পতি মাহাত পিতার নাম: রুহুপদ মাহাত বাড়ির নং : n0083 বয়স : 29 লিঙ্গ : পুরুষ ফটো উপলব্ধ	XWK1713411
469 নাম : সুরেন চন্দ্র মাহাত পিতার নাম: রুহিপদ মাহাত বাড়ির নং : n0083 বয়স : 44 লিঙ্গ : পুরুষ ফটো উপলব্ধ	FTZ2164226	470 নাম : বিধান চন্দ্র মাহাত পিতার নাম: অমূল্য রতন মাহাত বাড়ির নং : n0083 বয়স : 38 লিঙ্গ : পুরুষ ফটো উপলব্ধ	FTZ2744613	471 নাম : মিঠুন মাহাত পিতার নাম: ভূষণ মাহাত বাড়ির নং : n0064 বয়স : 35 লিঙ্গ : পুরুষ ফটো উপলব্ধ	XWK1153139
472 নাম : রঞ্জিত মাহাত পিতার নাম: গোপাল মাহাত বাড়ির নং : n0064 বয়স : 33 লিঙ্গ : পুরুষ ফটো উপলব্ধ	XWK1465251	473 নাম : বিষ্ণুপদ মাহাত পিতার নাম: ফলারী মাহাত বাড়ির নং : n0065 বয়স : 76 লিঙ্গ : পুরুষ ফটো উপলব্ধ	WB/34/239/603330	474 নাম : পেমী মাহাত স্বামীর নাম: বিষ্ণু মাহাত বাড়ির নং : n0065 বয়স : 74 লিঙ্গ : মহিলা ফটো উপলব্ধ	WB/34/239/603259
475 নাম : চিত্তরঞ্জন মাহাত পিতার নাম: বিষ্ণু মাহাত বাড়ির নং : n0065 বয়স : 48 লিঙ্গ : পুরুষ ফটো উপলব্ধ	FTZ1475672	476 নাম : চু ড়ামনি মাহাত স্বামীর নাম: চিত্তরঞ্জন মাহাত বাড়ির নং : n0065 বয়স : 45 লিঙ্গ : মহিলা ফটো উপলব্ধ	FTZ1498450	477 নাম : অশোক মাহাত পিতার নাম: বিষ্ণু মাহাত বাড়ির নং : n0065 বয়স : 47 লিঙ্গ : পুরুষ ফটো উপলব্ধ	FTZ2163970
478 নাম : ধনীবালা মাহাত স্বামীর নাম: অশোক মাহাত বাড়ির নং : n0066 বয়স : 40 লিঙ্গ : মহিলা ফটো উপলব্ধ	FTZ2627727	479 নাম : লবঘন মাহাত পিতার নাম: গুরুচরন মাহাত বাড়ির নং : n0066 বয়স : 55 লিঙ্গ : পুরুষ ফটো উপলব্ধ	WB/34/239/603011	480 নাম : নেপুরা মাহাত স্বামীর নাম: লবঘন মাহাত বাড়ির নং : n0066 বয়স : 42 লিঙ্গ : মহিলা ফটো উপলব্ধ	FTZ2163921

481 নাম : মঙ্গল চন্দ্র মাহাত পিতার নাম : গুরুচরন মাহাত বাড়ির নং : n0066 বয়স : 51 লিঙ্গ : পুরুষ	WB/34/239/603237	482 নাম : সারথী মাহাত স্বামীর নাম : মঙ্গল চন্দ্র মাহাত বাড়ির নং : n0066 বয়স : 47 লিঙ্গ : মহিলা	FTZ1475961	483 নাম : বৈশাখী বালা মাহাত স্বামীর নাম : গুন্যারাম মাহাত বাড়ির নং : n0067 বয়স : 86 লিঙ্গ : মহিলা	WB/34/239/603146
484 নাম : সীতারাম মাহাত পিতার নাম : গুন্যারাম মাহাত বাড়ির নং : n0067 বয়স : 60 লিঙ্গ : পুরুষ	WB/34/239/603423	485 নাম : প্রিয়বালা মাহাত স্বামীর নাম : সীতারাম মাহাত বাড়ির নং : n0067 বয়স : 59 লিঙ্গ : মহিলা	WB/34/239/603391	486 নাম : হীতলাল মাহাত পিতার নাম : গুন্যারাম মাহাত বাড়ির নং : n0067 বয়স : 58 লিঙ্গ : পুরুষ	WB/34/239/603422
487 নাম : মেহিলাবালা মাহাত স্বামীর নাম : হীতলাল মাহাত বাড়ির নং : n0067 বয়স : 56 লিঙ্গ : মহিলা	WB/34/239/603392	488 নাম : ভীমচন্দ্র মাহাত পিতার নাম : গুন্যারাম মাহাত বাড়ির নং : n0067 বয়স : 55 লিঙ্গ : পুরুষ	WB/34/239/603130	489 নাম : তুষ্ট মাহাত স্বামীর নাম : ভীমচন্দ্র মাহাত বাড়ির নং : n0067 বয়স : 48 লিঙ্গ : মহিলা	FTZ2926699
490 নাম : চেপলাল মাহাত পিতার নাম : গুন্যারাম মাহাত বাড়ির নং : n0067 বয়স : 47 লিঙ্গ : পুরুষ	FTZ1477298	491 নাম : সুনীল কুমার মাহাত পিতার নাম : গুনধর মাহাত বাড়ির নং : n0067 বয়স : 36 লিঙ্গ : পুরুষ	FTZ3038064	492 নাম : গোলাপী মাহাত স্বামীর নাম : সুনীল মাহাত বাড়ির নং : n0067 বয়স : 29 লিঙ্গ : মহিলা	XWK1713460
493 নাম : সুধীর চন্দ্র মাহাত পিতার নাম : কচু মাহাত বাড়ির নং : n0068 বয়স : 66 লিঙ্গ : পুরুষ	WB/34/239/603339	494 নাম : সিদ্ধেশ্বর মাহাত পিতার নাম : কচু মাহাত বাড়ির নং : n0068 বয়স : 63 লিঙ্গ : পুরুষ	WB/34/239/603335	495 নাম : জলধর মাহাত পিতার নাম : কচু মাহাত বাড়ির নং : n0068 বয়স : 59 লিঙ্গ : পুরুষ	WB/34/239/603238
496 নাম : সরস্বতী মাহাত স্বামীর নাম : জলধর মাহাত বাড়ির নং : n0068 বয়স : 47 লিঙ্গ : মহিলা	FTZ2627446	497 নাম : সরস্বতী মাহাত স্বামীর নাম : সিদ্ধেশ্বর মাহাত বাড়ির নং : n0068 বয়স : 64 লিঙ্গ : মহিলা	WB/34/239/603147	498 নাম : মাপুরী বালা মাহাত স্বামীর নাম : সুধীরচন্দ্র মাহাত বাড়ির নং : n0068 বয়স : 61 লিঙ্গ : মহিলা	WB/34/239/603388
499 নাম : ধরনীধর মাহাত পিতার নাম : সুধীর মাহাত বাড়ির নং : n0068 বয়স : 39 লিঙ্গ : পুরুষ	FTZ2744506	500 নাম : রেখা রানী মাহাত স্বামীর নাম : ধরনীধর মাহাত বাড়ির নং : n0068 বয়স : 35 লিঙ্গ : মহিলা	XWK1373307	501 নাম : মধুসূদন মাহাত পিতার নাম : খোঁকু মাহাত বাড়ির নং : n0069 বয়স : 66 লিঙ্গ : পুরুষ	WB/34/239/603395
502 নাম : চিত্তামনি মাহাত স্বামীর নাম : মধুসূদন মাহাত বাড়ির নং : n0069 বয়স : 63 লিঙ্গ : মহিলা	WB/34/239/603290	503 নাম : হরিপদ মাহাত পিতার নাম : খোঁকু মাহাত বাড়ির নং : n0070 বয়স : 61 লিঙ্গ : পুরুষ	WB/34/239/603286	504 নাম : কংগ্রেস মাহাত পিতার নাম : বৃন্দাবন মাহাত বাড়ির নং : n0083 বয়স : 43 লিঙ্গ : পুরুষ	FTZ2627404
505 নাম : সুশান্ত মাহাত পিতার নাম : সমীর কুমার মাহাত বাড়ির নং : এন0083 বয়স : 21 লিঙ্গ : পুরুষ	XWK2577625	506 নাম : বিপিন বিহারী মাহাত পিতার নাম : বনমালী মাহাত বাড়ির নং : n0111 বয়স : 68 লিঙ্গ : পুরুষ	WB/34/239/603003	507 নাম : শ্রীমতিবালা মাহাত স্বামীর নাম : বিপিন মাহাত বাড়ির নং : n0111 বয়স : 66 লিঙ্গ : মহিলা	WB/34/239/603284
508 নাম : গৌর চন্দ্র মাহাতো পিতার নাম : বিপিন চন্দ্র মাহাতো বাড়ির নং : n0111 বয়স : 49 লিঙ্গ : পুরুষ	FTZ2164036	509 নাম : প্রতিমা মাহাত স্বামীর নাম : গৌর চন্দ্র মাহাতো বাড়ির নং : n0111 বয়স : 40 লিঙ্গ : মহিলা	FTZ2744555	510 নাম : কালিপদ মাহাত পিতার নাম : যুগল মাহাত বাড়ির নং : n0112 বয়স : 81 লিঙ্গ : পুরুষ	WB/34/239/603202

বিধানসভা নির্বাচনক্ষেত্রের নং, নাম : 238-বান্দোয়ান
ভাগ নং, নাম : 1-তালটাঁড়, বাবুইজোড়

511	WB/34/239/603246	নাম : আলতারানী মাহাত স্বামীর নাম: কালিপদ মাহাত বাড়ির নং : n0112 বয়স : 79 লিঙ্গ : মহিলা	ফটো উপলব্ধ	512	XWK1465244	নাম : অক্ষয় মাহাত পিতার নাম: কালিপদ মাহাত বাড়ির নং : n0112 বয়স : 32 লিঙ্গ : পুরুষ	ফটো উপলব্ধ	513	WB/34/239/603046	নাম : শশধর মাহাত পিতার নাম: আষাঢ়ি মাহাত বাড়ির নং : n0113 বয়স : 57 লিঙ্গ : পুরুষ	ফটো উপলব্ধ
514	WB/34/239/603253	নাম : সুলদা মাহাত স্বামীর নাম: শশধর মাহাত বাড়ির নং : n0113 বয়স : 56 লিঙ্গ : মহিলা	ফটো উপলব্ধ	515	WB/34/239/603009	নাম : অমল্যরতন মাহাত পিতার নাম: মানু মাহাত বাড়ির নং : n0114 বয়স : 63 লিঙ্গ : পুরুষ	ফটো উপলব্ধ	516	WB/34/239/603254	নাম : চনীবালা মাহাত স্বামীর নাম: অমল্য মাহাত বাড়ির নং : n0114 বয়স : 61 লিঙ্গ : মহিলা	ফটো উপলব্ধ
517	FTZ1494533	নাম : শুকুন্তলা মাহাত স্বামীর নাম: গঙ্গবিক্রম মাহাত বাড়ির নং : n0047 বয়স : 44 লিঙ্গ : মহিলা	ফটো উপলব্ধ	518	WB/34/239/603269	নাম : শঙ্কর চন্দ্র মাহাত পিতার নাম: কার্তিক মাহাত বাড়ির নং : n0048 বয়স : 63 লিঙ্গ : পুরুষ	ফটো উপলব্ধ	519	WB/34/239/603150	নাম : শিশুবালা মাহাত স্বামীর নাম: শঙ্কর চন্দ্র মাহাত বাড়ির নং : n0048 বয়স : 61 লিঙ্গ : মহিলা	ফটো উপলব্ধ
520	FTZ2744472	নাম : গোবর্দন মাহাত পিতার নাম: শঙ্কর মাহাত বাড়ির নং : n0048 বয়স : 41 লিঙ্গ : পুরুষ	ফটো উপলব্ধ	521	WB/34/239/603356	নাম : বলরাম মাহাত পিতার নাম: আষাঢ়ি মাহাত বাড়ির নং : n0049 বয়স : 63 লিঙ্গ : পুরুষ	ফটো উপলব্ধ	522	WB/34/239/603295	নাম : নিয়তী বালা মাহাত স্বামীর নাম: বলরাম মাহাত বাড়ির নং : n0049 বয়স : 60 লিঙ্গ : মহিলা	ফটো উপলব্ধ
523	FTZ0896209	নাম : যুধিষ্ঠির মাহাত পিতার নাম: আষাঢ়ি মাহাত বাড়ির নং : n0049 বয়স : 58 লিঙ্গ : পুরুষ	ফটো উপলব্ধ	524	XWK1589043	নাম : দীপক কুমার মাহাত পিতার নাম: যুধিষ্ঠির মাহাত বাড়ির নং : n0049 বয়স : 30 লিঙ্গ : পুরুষ	ফটো উপলব্ধ	525	FTZ1499292	নাম : দেবেন্দ্রনাথ মাহাত পিতার নাম: দুর্যোধন মাহাত বাড়ির নং : n0049 বয়স : 44 লিঙ্গ : পুরুষ	ফটো উপলব্ধ
526	XWK1713577	নাম : বর্নালী মাহাত স্বামীর নাম: খগেন মাহাত বাড়ির নং : n0049 বয়স : 30 লিঙ্গ : মহিলা	ফটো উপলব্ধ	527	XWK1373273	নাম : জ্যোৎস্না মাহাত স্বামীর নাম: দেবেন্দ্র নাথ মাহাত বাড়ির নং : n0049 বয়স : 33 লিঙ্গ : মহিলা	ফটো উপলব্ধ	528	WB/34/239/603012	নাম : মদন মোহন মাহাত পিতার নাম: গিরিধারী মাহাত বাড়ির নং : n0050 বয়স : 88 লিঙ্গ : পুরুষ	ফটো উপলব্ধ
529	FTZ2627628	নাম : ফুলচাঁদ মাহাত পিতার নাম: ভীষ্ম মাহাত বাড়ির নং : n0058 বয়স : 41 লিঙ্গ : পুরুষ	ফটো উপলব্ধ	530	FTZ3038114	নাম : উত্তরা মাহাত স্বামীর নাম: নারদ মাহাত বাড়ির নং : n0058 বয়স : 36 লিঙ্গ : মহিলা	ফটো উপলব্ধ	531	FTZ1477215	নাম : সুকেশচন্দ্র মাহাত পিতার নাম: রাসু মাহাত বাড়ির নং : n0059 বয়স : 56 লিঙ্গ : পুরুষ	ফটো উপলব্ধ
532	FTZ2926731	নাম : তুলাবতী মাহাত স্বামীর নাম: সুকেশচন্দ্র মাহাত বাড়ির নং : n0059 বয়স : 51 লিঙ্গ : মহিলা	ফটো উপলব্ধ	533	XWK1713619	নাম : কান্তিক মাহাত পিতার নাম: সুকেন মাহাত বাড়ির নং : n0059 বয়স : 29 লিঙ্গ : পুরুষ	ফটো উপলব্ধ	534	WB/34/239/603301	নাম : ভীষ্মপদ মাহাত পিতার নাম: বাসু মাহাত বাড়ির নং : n0060 বয়স : 77 লিঙ্গ : পুরুষ	ফটো উপলব্ধ
535	WB/34/239/603270	নাম : যোগীন্দ্র মাহাত পিতার নাম: রাসু মাহাত বাড়ির নং : n0061 বয়স : 75 লিঙ্গ : পুরুষ	ফটো উপলব্ধ	536	WB/34/239/603205	নাম : সাবিবালা মাহাত স্বামীর নাম: যোগীন্দ্র মাহাত বাড়ির নং : n0061 বয়স : 74 লিঙ্গ : মহিলা	ফটো উপলব্ধ	537	FTZ2992907	নাম : উত্তম মাহাতো পিতার নাম: যোগীন্দ্র মাহাতো বাড়ির নং : n0061 বয়স : 38 লিঙ্গ : পুরুষ	ফটো উপলব্ধ
538	XWK1589019	নাম : ললিতা মাহাত স্বামীর নাম: উত্তম মাহাত বাড়ির নং : n0061 বয়স : 35 লিঙ্গ : মহিলা	ফটো উপলব্ধ	539	WB/34/239/603360	নাম : মণ্টু মাহাত পিতার নাম: রাসু মাহাত বাড়ির নং : n0062 বয়স : 73 লিঙ্গ : পুরুষ	ফটো উপলব্ধ	540	FTZ1496132	নাম : বাসন্তী মাহাত স্বামীর নাম: মণ্টু মাহাত বাড়ির নং : n0062 বয়স : 72 লিঙ্গ : মহিলা	ফটো উপলব্ধ

541 নাম : সন্তোষ মাহাত পিতার নাম: মফু মাহাত বাড়ির নং : n0062 বয়স : 31 লিঙ্গ : পুরুষ	XWK1465277 ফটো উপলব্ধ	542 নাম : নটবর মাহাত পিতার নাম: মফু মাহাত বাড়ির নং : n0062 বয়স : 29 লিঙ্গ : পুরুষ	XWK1713601 ফটো উপলব্ধ	543 নাম : অনিল চন্দ্র মাহাত পিতার নাম: সুরেন্দ্র নাথ মাহাত বাড়ির নং : n0063 বয়স : 70 লিঙ্গ : পুরুষ	FTZ1476431 ফটো উপলব্ধ
544 নাম : সনাতন মাহাত পিতার নাম: অনিল চন্দ্র মাহাত বাড়ির নং : n0063 বয়স : 50 লিঙ্গ : পুরুষ	WB/34/239/603362 ফটো উপলব্ধ	545 নাম : নিলমনি মাহাত স্বামীর নাম: সনাতন মাহাত বাড়ির নং : n0063 বয়স : 46 লিঙ্গ : মহিলা	FTZ1475938 ফটো উপলব্ধ	546 নাম : রুপচাঁদ মাহাত পিতার নাম: অনিল চন্দ্র মাহাত বাড়ির নং : n0063 বয়স : 41 লিঙ্গ : পুরুষ	FTZ2627396 ফটো উপলব্ধ
547 নাম : শেফালী মাহাত স্বামীর নাম: রুপচাঁদ মাহাত বাড়ির নং : n0063 বয়স : 32 লিঙ্গ : মহিলা	XWK1589076 ফটো উপলব্ধ	548 নাম : গোপাল মাহাত পিতার নাম: সুরেন্দ্র নাথ মাহাত বাড়ির নং : n0064 বয়স : 68 লিঙ্গ : পুরুষ	FTZ2163939 ফটো উপলব্ধ	549 নাম : লক্ষীবালা মাহাত স্বামীর নাম: গোপাল চন্দ্র মাহাত বাড়ির নং : n0064 বয়স : 67 লিঙ্গ : মহিলা	WB/34/239/603449 ফটো উপলব্ধ
550 নাম : অমৃত মাহাত পিতার নাম: গোপাল চন্দ্র মাহাত বাড়ির নং : n0064 বয়স : 36 লিঙ্গ : পুরুষ	FTZ3038072 ফটো উপলব্ধ	551 নাম : সারথী মাহাত স্বামীর নাম: অমৃত মাহাত বাড়ির নং : n0064 বয়স : 41 লিঙ্গ : মহিলা	XWK1153154 ফটো উপলব্ধ	552 নাম : রোহিন চন্দ্র মাহাত পিতার নাম: সুরেন্দ্র নাথ মাহাত বাড়ির নং : n0064 বয়স : 66 লিঙ্গ : পুরুষ	WB/34/239/603271 ফটো উপলব্ধ
553 নাম : ভূষণ চন্দ্র মাহাত পিতার নাম: সুরেন্দ্র নাথ মাহাত বাড়ির নং : n0064 বয়স : 66 লিঙ্গ : পুরুষ	WB/34/239/603361 ফটো উপলব্ধ	554 নাম : লতিকাবালা মাহাত স্বামীর নাম: ভূষণ চন্দ্র মাহাত বাড়ির নং : n0064 বয়স : 65 লিঙ্গ : মহিলা	WB/34/239/603400 ফটো উপলব্ধ	555 নাম : ধনঞ্জয় মাহাত পিতার নাম: সুরেন্দ্র নাথ মাহাত বাড়ির নং : n0064 বয়স : 64 লিঙ্গ : পুরুষ	WB/34/239/603413 ফটো উপলব্ধ
556 নাম : মেজাপী বালা মাহাত স্বামীর নাম: ধনঞ্জয় মাহাত বাড়ির নং : n0064 বয়স : 61 লিঙ্গ : মহিলা	WB/34/239/603401 ফটো উপলব্ধ	557 নাম : পূর্ণিমা বালা মাহাত স্বামীর নাম: রোহিনীচন্দ্র মাহাত বাড়ির নং : n0064 বয়স : 65 লিঙ্গ : মহিলা	WB/34/239/603402 ফটো উপলব্ধ	558 নাম : বৈদ্যনাথ মাহাত পিতার নাম: ভূষণ মাহাত বাড়ির নং : n0064 বয়স : 43 লিঙ্গ : পুরুষ	FTZ2627792 ফটো উপলব্ধ
559 নাম : উষারানী মাহাত স্বামীর নাম: সমীরচন্দ্র মাহাত বাড়ির নং : n0130 বয়স : 41 লিঙ্গ : মহিলা	FTZ2627313 ফটো উপলব্ধ	560 নাম : নিরুপমা মাহাত স্বামীর নাম: শম্ভু মাহাত বাড়ির নং : n0130 বয়স : 33 লিঙ্গ : মহিলা	XWK1373422 ফটো উপলব্ধ	561 নাম : রমেশ মাহাত পিতার নাম: অরুণ মাহাত বাড়ির নং : n0131 বয়স : 40 লিঙ্গ : পুরুষ	FTZ2744571 ফটো উপলব্ধ
562 নাম : অষ্টমী মাহাত স্বামীর নাম: জাগরু মাহাত বাড়ির নং : n0138 বয়স : 30 লিঙ্গ : মহিলা	XWK1613447 ফটো উপলব্ধ	563 নাম : কম্পনা মাহাত স্বামীর নাম: ভগীরথ মাহাত বাড়ির নং : n0139 বয়স : 37 লিঙ্গ : মহিলা	FTZ3039237 ফটো উপলব্ধ	564 নাম : বসুমতি শবর স্বামীর নাম: বিজয় শবর বাড়ির নং : n0040 বয়স : 41 লিঙ্গ : মহিলা	FTZ2992881 ফটো উপলব্ধ
565 নাম : শম্ভু মাহাত পিতার নাম: বৃধু মাহাত বাড়ির নং : n0040 বয়স : 53 লিঙ্গ : পুরুষ	WB/34/239/603314 ফটো উপলব্ধ	566 নাম : বেদনী মাহাত স্বামীর নাম: শম্ভু মাহাত বাড়ির নং : n0040 বয়স : 47 লিঙ্গ : মহিলা	FTZ2164119 ফটো উপলব্ধ	567 নাম : ভূতনাথ মাহাত পিতার নাম: হাঁসু মাহাত বাড়ির নং : n0052 বয়স : 53 লিঙ্গ : পুরুষ	WB/34/239/603129 ফটো উপলব্ধ
568 নাম : জিলাপী মাহাত স্বামীর নাম: হাঁসু মাহাত বাড়ির নং : n0052 বয়স : 67 লিঙ্গ : মহিলা	XWK2124774 ফটো উপলব্ধ	569 নাম : ছায়ারানী মাহাত স্বামীর নাম: ভরত চন্দ্র মাহাত বাড়ির নং : n0051 বয়স : 30 লিঙ্গ : মহিলা	XWK1713544 ফটো উপলব্ধ	570 নাম : অজিত কুমার মাহাত পিতার নাম: ভূদেব মাহাত বাড়ির নং : n0051 বয়স : 31 লিঙ্গ : পুরুষ	XWK1465384 ফটো উপলব্ধ

571 নাম : ভরত চন্দ্র মাহাতো পিতার নাম: ছুটুলাল মাহাতো বাড়ির নং : n0051 বয়স : 37 লিঙ্গ : পুরুষ	FTZ2992840 ফটো উপলব্ধ	572 নাম : বেদনী বাল্লা মাহাত স্বামীর নাম: গঙ্গাধর মাহাত বাড়ির নং : n0051 বয়স : 53 লিঙ্গ : মহিলা	WB/34/239/603355 ফটো উপলব্ধ	573 নাম : গঙ্গাধর মাহাত পিতার নাম: পীতাম্বর মাহাত বাড়ির নং : n0051 বয়স : 54 লিঙ্গ : পুরুষ	WB/34/239/603133 ফটো উপলব্ধ
574 নাম : ললিতা মাহাত স্বামীর নাম: ভূদেব চন্দ্র মাহাত বাড়ির নং : n0051 বয়স : 56 লিঙ্গ : মহিলা	WB/34/239/603261 ফটো উপলব্ধ	575 নাম : ভূদেব চন্দ্র মাহাত পিতার নাম: পীতাম্বর মাহাত বাড়ির নং : n0051 বয়স : 57 লিঙ্গ : পুরুষ	WB/34/239/603244 ফটো উপলব্ধ	576 নাম : সাবিত্রীবালা মাহাতো স্বামীর নাম: শশীভূষণ মাহাতো বাড়ির নং : n0110 বয়স : 39 লিঙ্গ : মহিলা	FTZ2992899 ফটো উপলব্ধ
577 নাম : শশীভূষণ মাহাত পিতার নাম: বৃচন মাহাত বাড়ির নং : n0110 বয়স : 39 লিঙ্গ : পুরুষ	FTZ2744712 ফটো উপলব্ধ	578 নাম : রবিলোচন মাহাত পিতার নাম: বৃচন মাহাত বাড়ির নং : n0110 বয়স : 59 লিঙ্গ : পুরুষ	FTZ2164101 ফটো উপলব্ধ	579 নাম : কেশরীবালা মাহাত স্বামীর নাম: বৃচনচন্দ্র মাহাত বাড়ির নং : n0110 বয়স : 64 লিঙ্গ : মহিলা	WB/34/239/603109 ফটো উপলব্ধ
580 নাম : কুন্তলা মাহাত স্বামীর নাম: সতীশ চন্দ্র মাহাত বাড়ির নং : n0108 বয়স : 66 লিঙ্গ : মহিলা	WB/34/239/603287 ফটো উপলব্ধ	581 নাম : সুভদ্রা মাহাত স্বামীর নাম: ভক্তরঞ্জন মাহাত বাড়ির নং : n0037 বয়স : 45 লিঙ্গ : মহিলা	FTZ2164200 ফটো উপলব্ধ	582 নাম : ভক্তরঞ্জন মাহাত পিতার নাম: মধুসূদন মাহাত বাড়ির নং : n0037 বয়স : 48 লিঙ্গ : পুরুষ	FTZ1475631 ফটো উপলব্ধ
583 নাম : ভানুবালা মাহাত স্বামীর নাম: ষষ্ঠীচরন মাহাত বাড়ির নং : n0037 বয়স : 64 লিঙ্গ : মহিলা	WB/34/239/603221 ফটো উপলব্ধ	584 নাম : ষষ্ঠীচরন মাহাত পিতার নাম: গরাজাদ মাহাত বাড়ির নং : n0037 বয়স : 66 লিঙ্গ : পুরুষ	WB/34/239/603363 ফটো উপলব্ধ	585 নাম : প্রতিমা মাহাত স্বামীর নাম: টহলু মাহাত বাড়ির নং : n0036 বয়স : 47 লিঙ্গ : মহিলা	FTZ1476894 ফটো উপলব্ধ
586 নাম : টোহলু মাহাত পিতার নাম: রাজেন মাহাত বাড়ির নং : n0036 বয়স : 51 লিঙ্গ : পুরুষ	WB/34/239/603125 ফটো উপলব্ধ	587 নাম : কল্যাণী মাহাত স্বামীর নাম: রাজেন মাহাত বাড়ির নং : n0036 বয়স : 71 লিঙ্গ : মহিলা	WB/34/239/603101 ফটো উপলব্ধ	588 নাম : রাজেন মাহাত পিতার নাম: গরাজাদ মাহাত বাড়ির নং : n0036 বয়স : 73 লিঙ্গ : পুরুষ	WB/34/239/603091 ফটো উপলব্ধ
589 নাম : নিয়তী মাহাত স্বামীর নাম: মাহিন্দী মাহাত বাড়ির নং : n0035 বয়স : 35 লিঙ্গ : মহিলা	XWK1153121 ফটো উপলব্ধ	590 নাম : পুতন বাল্লা মাহাত স্বামীর নাম: আকলু মাহাত বাড়ির নং : n0035 বয়স : 55 লিঙ্গ : মহিলা	WB/34/239/603409 ফটো উপলব্ধ	591 নাম : মাহিন্দী মাহাত পিতার নাম: সত্য মাহাত বাড়ির নং : n0035 বয়স : 44 লিঙ্গ : পুরুষ	FTZ2164242 ফটো উপলব্ধ
592 নাম : পঞ্চমী মাহাত স্বামীর নাম: বিমল মাহাত বাড়ির নং : n0035 বয়স : 42 লিঙ্গ : মহিলা	FTZ2744589 ফটো উপলব্ধ	593 নাম : বিমল মাহাত পিতার নাম: সত্য মাহাত বাড়ির নং : n0035 বয়স : 48 লিঙ্গ : পুরুষ	WB/34/239/603124 ফটো উপলব্ধ	594 নাম : আকলু মাহাত পিতার নাম: সত্য মাহাত বাড়ির নং : n0035 বয়স : 56 লিঙ্গ : পুরুষ	FTZ1476720 ফটো উপলব্ধ
595 নাম : সত্য মাহাত পিতার নাম: গরাজাদ মাহাত বাড়ির নং : n0035 বয়স : 77 লিঙ্গ : পুরুষ	WB/34/239/603053 ফটো উপলব্ধ	596 নাম : বিপ্লব মাহাত পিতার নাম: মনু চরন মাহাত বাড়ির নং : n0034 বয়স : 33 লিঙ্গ : পুরুষ	XWK1373232 ফটো উপলব্ধ	597 নাম : মানিকচন্দ্র মাহাত পিতার নাম: গনেশচন্দ্র মাহাত বাড়ির নং : n0034 বয়স : 46 লিঙ্গ : পুরুষ	FTZ1476456 ফটো উপলব্ধ
598 নাম : সুজিবালা মাহাত স্বামীর নাম: মানিক মাহাত বাড়ির নং : n0034 বয়স : 47 লিঙ্গ : মহিলা	FTZ2164218 ফটো উপলব্ধ	599 নাম : বাসন্তী মাহাত স্বামীর নাম: মনু চরন মাহাত বাড়ির নং : n0034 বয়স : 55 লিঙ্গ : মহিলা	XWK2124964 ফটো উপলব্ধ	600 নাম : মণ্ডুচরন মাহাত পিতার নাম: গনেশ মাহাত বাড়ির নং : n0034 বয়স : 59 লিঙ্গ : পুরুষ	WB/34/239/603393 ফটো উপলব্ধ

601 নাম : প্রথমী মাহাত স্বামীর নাম: জগন্নাথ মাহাত বাড়ির নং : n0033 বয়স : 40 লিঙ্গ : মহিলা	FTZ2627735 ফটো উপলব্ধ	602 নাম : জগন্নাথ মাহাত পিতার নাম: রবিলোচন মাহাত বাড়ির নং : n0033 বয়স : 43 লিঙ্গ : পুরুষ	FTZ2164085 ফটো উপলব্ধ	603 নাম : অম্বুজকুমার মাহাত পিতার নাম: বাহাদুর মাহাত বাড়ির নং : n0033 বয়স : 44 লিঙ্গ : পুরুষ	FTZ2164077 ফটো উপলব্ধ
604 নাম : কলাবতী মাহাত স্বামীর নাম: শম্ভুনাথ মাহাত বাড়ির নং : n0033 বয়স : 47 লিঙ্গ : মহিলা	FTZ1498963 ফটো উপলব্ধ	605 নাম : বারু মাহাত স্বামীর নাম: মধুসূদন মাহাত বাড়ির নং : n0030 বয়স : 60 লিঙ্গ : মহিলা	WB/34/239/603209 ফটো উপলব্ধ	606 নাম : মধুসূদন মাহাত পিতার নাম: ছুটু মাহাত বাড়ির নং : n0030 বয়স : 66 লিঙ্গ : পুরুষ	WB/34/239/603037 ফটো উপলব্ধ
607 নাম : প্রমিলা মাহাত স্বামীর নাম: কামদেব মাহাত বাড়ির নং : n0029 বয়স : 44 লিঙ্গ : মহিলা	FTZ2164150 ফটো উপলব্ধ	608 নাম : কামদেব মাহাত পিতার নাম: গোবিন্দ মাহাত বাড়ির নং : n0029 বয়স : 47 লিঙ্গ : পুরুষ	FTZ1475755 ফটো উপলব্ধ	609 নাম : অম্বিকা মাহাত স্বামীর নাম: অমরনাথ মাহাত বাড়ির নং : n0029 বয়স : 56 লিঙ্গ : মহিলা	WB/34/239/603211 ফটো উপলব্ধ
610 নাম : অমরনাথ মাহাত পিতার নাম: গোবিন্দ মাহাত বাড়ির নং : n0029 বয়স : 61 লিঙ্গ : পুরুষ	WB/34/239/603020 ফটো উপলব্ধ	611 নাম : দুর্গানাথ মাহাত পিতার নাম: আনন্দমোহন মাহাত বাড়ির নং : n0028 বয়স : 40 লিঙ্গ : পুরুষ	FTZ2627438 ফটো উপলব্ধ	612 নাম : জুহিরানী মাহাত স্বামীর নাম: আনন্দমোহন মাহাত বাড়ির নং : n0028 বয়স : 68 লিঙ্গ : মহিলা	WB/34/239/603119 ফটো উপলব্ধ
613 নাম : আনন্দ মোহন মাহাত পিতার নাম: ছুটু মাহাত বাড়ির নং : n0028 বয়স : 77 লিঙ্গ : পুরুষ	FTZ0895995 ফটো উপলব্ধ	614 নাম : সাহেব রাম মাহাত পিতার নাম: নিতাই চন্দ্র মাহাত বাড়ির নং : n0027 বয়স : 32 লিঙ্গ : পুরুষ	XWK1373216 ফটো উপলব্ধ	615 নাম : কর্পূরবালা মাহাত স্বামীর নাম: নিতাই মাহাত বাড়ির নং : n0027 বয়স : 50 লিঙ্গ : মহিলা	WB/34/239/603223 ফটো উপলব্ধ
616 নাম : নিতাই মাহাত পিতার নাম: লতা মাহাত বাড়ির নং : n0027 বয়স : 52 লিঙ্গ : পুরুষ	WB/34/239/603357 ফটো উপলব্ধ	617 নাম : সরস্বতী মাহাত স্বামীর নাম: কীর্তন মাহাত বাড়ির নং : n0027 বয়স : 40 লিঙ্গ : মহিলা	FTZ2627503 ফটো উপলব্ধ	618 নাম : কীর্তন মাহাত পিতার নাম: লতা মাহাত বাড়ির নং : n0027 বয়স : 52 লিঙ্গ : পুরুষ	FTZ2627495 ফটো উপলব্ধ
619 নাম : রাজেশ মাহাত পিতার নাম: কাশিনাথ মাহাত বাড়ির নং : n0027 বয়স : 32 লিঙ্গ : পুরুষ	XWK1705474 ফটো উপলব্ধ	620 নাম : নিয়তি মাহাত স্বামীর নাম: কাশিনাথ মাহাত বাড়ির নং : n0027 বয়স : 54 লিঙ্গ : মহিলা	WB/34/239/603158 ফটো উপলব্ধ	621 নাম : কাশিনাথ মাহাত পিতার নাম: লতা মাহাত বাড়ির নং : n0027 বয়স : 56 লিঙ্গ : পুরুষ	WB/34/239/603424 ফটো উপলব্ধ
622 নাম : মেজাপী বালা মাহাত স্বামীর নাম: ভাদরী মাহাত বাড়ির নং : n0026 বয়স : 61 লিঙ্গ : মহিলা	WB/34/239/603087 ফটো উপলব্ধ	623 নাম : পেনিবালা মাহাত স্বামীর নাম: ভাদরী মাহাত বাড়ির নং : n0026 বয়স : 76 লিঙ্গ : মহিলা	WB/34/239/603332 ফটো উপলব্ধ	624 নাম : ভাদরি মাহাত পিতার নাম: ভাদরী মাহাত বাড়ির নং : n0026 বয়স : 81 লিঙ্গ : পুরুষ	WB/34/239/603060 ফটো উপলব্ধ
625 নাম : বালিকা বালা মাহাত স্বামীর নাম: শিবনাথ মাহাত বাড়ির নং : n0025 বয়স : 76 লিঙ্গ : মহিলা	WB/34/239/603197 ফটো উপলব্ধ	626 নাম : হরগৌরী মাহাত পিতার নাম: শিবরাম মাহাত বাড়ির নং : n0025 বয়স : 40 লিঙ্গ : পুরুষ	FTZ2627768 ফটো উপলব্ধ	627 নাম : লক্ষ্মীরানী মাহাত স্বামীর নাম: সঞ্জয় কুমার মাহাত বাড়ির নং : n0025 বয়স : 40 লিঙ্গ : মহিলা	FTZ2627750 ফটো উপলব্ধ
628 নাম : সঞ্জয় কুমার মাহাত পিতার নাম: শিবরাম মাহাত বাড়ির নং : n0025 বয়স : 45 লিঙ্গ : পুরুষ	FTZ2164234 ফটো উপলব্ধ	629 নাম : দাসীবালা মাহাত স্বামীর নাম: বৃহস্পতি মাহাত বাড়ির নং : n0024 বয়স : 46 লিঙ্গ : মহিলা	FTZ1494418 ফটো উপলব্ধ	630 নাম : বৃহস্পতি মাহাত পিতার নাম: বঙ্গ মাহাত বাড়ির নং : n0024 বয়স : 49 লিঙ্গ : পুরুষ	WB/34/239/603367 ফটো উপলব্ধ

631 নাম : ধলারানী মাহাত স্বামীর নাম: ঝঙ্গ মাহাত বাড়ির নং : n0024 বয়স : 81 লিঙ্গ : মহিলা	WB/34/239/603234	632 নাম : কাজললতা মাহাত স্বামীর নাম: শ্রীমন্ত মাহাত বাড়ির নং : n0023 বয়স : 32 লিঙ্গ : মহিলা	XWK1589050	633 নাম : মৃত্যঞ্জয় মাহাতো পিতার নাম: হারাদন মাহাতো বাড়ির নং : n0023 বয়স : 37 লিঙ্গ : পুরুষ	FTZ2992824
634 নাম : শ্রীমন্ত কুমার মাহাত পিতার নাম: ডাক্তার চন্দ্র মাহাত বাড়ির নং : n0023 বয়স : 32 লিঙ্গ : পুরুষ	XWK1373208	635 নাম : সাবিত্রী বালা মাহাত স্বামীর নাম: ডাক্তার চন্দ্র মাহাত বাড়ির নং : n0023 বয়স : 52 লিঙ্গ : মহিলা	WB/34/239/603366	636 নাম : ডাক্তার মাহাত পিতার নাম: আহুদ মাহাত বাড়ির নং : n0023 বয়স : 54 লিঙ্গ : পুরুষ	XWK2517712
637 নাম : আস্তিক কুমার মাহাত পিতার নাম: হারাদন মাহাত বাড়ির নং : n0023 বয়স : 30 লিঙ্গ : পুরুষ	XWK1588953	638 নাম : হারাদন মাহাত পিতার নাম: আহুদ মাহাত বাড়ির নং : n0023 বয়স : 56 লিঙ্গ : পুরুষ	WB/34/239/603425	639 নাম : আলোচনা মাহাত স্বামীর নাম: খগেন মাহাত বাড়ির নং : n0021 বয়স : 49 লিঙ্গ : মহিলা	FTZ1476373
640 নাম : খগেন মাহাত পিতার নাম: বিষ্ণু মাহাত বাড়ির নং : n0021 বয়স : 49 লিঙ্গ : পুরুষ	FTZ2627537	641 নাম : চম্পাবালা মাহাত স্বামীর নাম: বিষ্ণু মাহাত বাড়ির নং : n0021 বয়স : 69 লিঙ্গ : মহিলা	WB/34/239/603350	642 নাম : ভূদেব মাহাত স্বামীর নাম: তিলু মাহাত বাড়ির নং : n0020 বয়স : 81 লিঙ্গ : মহিলা	WB/34/239/603184
643 নাম : ভবানী মাহাত স্বামীর নাম: সব্যসাচী মাহাত বাড়ির নং : n0019 বয়স : 31 লিঙ্গ : মহিলা	XWK1589100	644 নাম : সব্যসাচী মাহাত পিতার নাম: দারিক মাহাত বাড়ির নং : n0019 বয়স : 35 লিঙ্গ : পুরুষ	XWK1373190	645 নাম : নাবিবালা মহতো স্বামীর নাম: দারিক মাহাত বাড়ির নং : n0019 বয়স : 81 লিঙ্গ : মহিলা	XWK2120863
646 নাম : ভগীরথ মাহাত পিতার নাম: রমানাথ মাহাত বাড়ির নং : n0018 বয়স : 41 লিঙ্গ : পুরুষ	FTZ2627578	647 নাম : তারাপদ মাহাত পিতার নাম: রমানাথ মাহাত বাড়ির নং : n0018 বয়স : 46 লিঙ্গ : পুরুষ	FTZ1476142	648 নাম : পার্বতীবালা মাহাত স্বামীর নাম: লাল মাহাত বাড়ির নং : n0018 বয়স : 47 লিঙ্গ : মহিলা	FTZ1476688
649 নাম : লাল মাহাত পিতার নাম: রমানাথ মাহাত বাড়ির নং : n0018 বয়স : 54 লিঙ্গ : পুরুষ	WB/34/239/603218	650 নাম : যশোদা মাহাত স্বামীর নাম: রমানাথ মাহাত বাড়ির নং : n0018 বয়স : 79 লিঙ্গ : মহিলা	WB/34/239/603191	651 নাম : রেনুকা মাহাত স্বামীর নাম: শৈলেন্দ্রনাথ মাহাত বাড়ির নং : n0017 বয়স : 30 লিঙ্গ : মহিলা	XWK1589092
652 নাম : শৈলেন্দ্রনাথ মাহাত পিতার নাম: কিস্টপদ মাহাত বাড়ির নং : n0017 বয়স : 34 লিঙ্গ : পুরুষ	XWK1281468	653 নাম : পুটিবালা মাহাত স্বামীর নাম: ক্ষুদিরাম মাহাত বাড়ির নং : n0017 বয়স : 69 লিঙ্গ : মহিলা	WB/34/239/603354	654 নাম : ক্ষুদিরাম মাহাত পিতার নাম: ছুট মাহাত বাড়ির নং : n0017 বয়স : 70 লিঙ্গ : পুরুষ	WB/34/239/603275
655 নাম : সুমিত্রাবালা মাহাত স্বামীর নাম: কুষ্টি মাহাত বাড়ির নং : n0017 বয়স : 75 লিঙ্গ : মহিলা	WB/34/239/603452	656 নাম : কুষ্টি মাহাত পিতার নাম: ছুট মাহাত বাড়ির নং : n0017 বয়স : 76 লিঙ্গ : পুরুষ	WB/34/239/603220	657 নাম : বিজলী বালা মাহাত স্বামীর নাম: গোপাল মাহাত বাড়ির নং : n0016 বয়স : 59 লিঙ্গ : মহিলা	WB/34/239/603195
658 নাম : গোপাল মাহাত পিতার নাম: পরিকীত মাহাত বাড়ির নং : n0016 বয়স : 61 লিঙ্গ : পুরুষ	WB/34/239/603216	659 নাম : বিনতা মাহাত স্বামীর নাম: শ্যামাপদ মাহাত বাড়ির নং : n0015 বয়স : 43 লিঙ্গ : মহিলা	FTZ2627743	660 নাম : শ্যামাপদ মাহাত পিতার নাম: হাঁসু মাহাত বাড়ির নং : n0015 বয়স : 54 লিঙ্গ : পুরুষ	WB/34/239/603291

661	WB/34/239/603474	নাম : শকুন্তলা মাহাত স্বামীর নাম: আশুর্ষা মাহাত বাড়ির নং : n0015 বয়স : 55 লিঙ্গ : মহিলা	ফটো উপলব্ধ	662	WB/34/239/603078	নাম : মেধি মাহাত স্বামীর নাম: হাঙ্গু মাহাত বাড়ির নং : n0015 বয়স : 89 লিঙ্গ : মহিলা	ফটো উপলব্ধ	663	WB/34/239/603353	নাম : বিলাসী বালা মাহাত স্বামীর নাম: যুধিষ্ঠির মাহাত বাড়ির নং : n0014 বয়স : 53 লিঙ্গ : মহিলা	ফটো উপলব্ধ
664	WB/34/239/603032	নাম : যুধিষ্ঠির মাহাত পিতার নাম: জিতু মাহাত বাড়ির নং : n0014 বয়স : 55 লিঙ্গ : পুরুষ	ফটো উপলব্ধ	665	XWK1589027	নাম : মহাদেব মাহাতো পিতার নাম: পল্টনচন্দ্র মাহাতো বাড়ির নং : n0013 বয়স : 30 লিঙ্গ : পুরুষ	ফটো উপলব্ধ	666	FTZ1476449	নাম : শম্ভুনাথ মাহাত পিতার নাম: বাহাদুর মাহাত বাড়ির নং : n0033 বয়স : 50 লিঙ্গ : পুরুষ	ফটো উপলব্ধ
667	WB/34/239/603149	নাম : ভারতী বালা মাহাত স্বামীর নাম: রবি মাহাত বাড়ির নং : n0033 বয়স : 56 লিঙ্গ : মহিলা	ফটো উপলব্ধ	668	FTZ2164069	নাম : মালতী মাহাত স্বামীর নাম: রবি মাহাত বাড়ির নং : n0033 বয়স : 57 লিঙ্গ : মহিলা	ফটো উপলব্ধ	669	WB/34/239/603308	নাম : রবি মাহাত পিতার নাম: বাহাদুর মাহাত বাড়ির নং : n0033 বয়স : 59 লিঙ্গ : পুরুষ	ফটো উপলব্ধ
670	WB/34/239/603283	নাম : বাহাদুর মাহাত পিতার নাম: ভলু মাহাত বাড়ির নং : n0033 বয়স : 81 লিঙ্গ : পুরুষ	ফটো উপলব্ধ	671	XWK1373224	নাম : অজিত কুমার মাহাত পিতার নাম: আনন্দ মোহন মাহাত বাড়ির নং : n0032 বয়স : 33 লিঙ্গ : পুরুষ	ফটো উপলব্ধ	672	XWK1465350	নাম : প্রমীলা মাহাত স্বামীর নাম: লক্ষ্মণ মাহাত বাড়ির নং : n0032 বয়স : 43 লিঙ্গ : মহিলা	ফটো উপলব্ধ
673	WB/34/239/603373	নাম : অরনী বালা মাহাত স্বামীর নাম: আনন্দ মাহাত বাড়ির নং : n0032 বয়স : 66 লিঙ্গ : মহিলা	ফটো উপলব্ধ	674	WB/34/239/603320	নাম : অশ্বিনীকুমার মাহাত পিতার নাম: খৌকু মাহাত বাড়ির নং : n0032 বয়স : 56 লিঙ্গ : পুরুষ	ফটো উপলব্ধ	675	FTZ2627719	নাম : হরেনচন্দ্র মাহাত পিতার নাম: বিনন্দ মাহাত বাড়ির নং : n0032 বয়স : 40 লিঙ্গ : পুরুষ	ফটো উপলব্ধ
676	WB/34/239/603372	নাম : উপাশি মাহাত স্বামীর নাম: বিনন্দ মাহাত বাড়ির নং : n0032 বয়স : 64 লিঙ্গ : মহিলা	ফটো উপলব্ধ	677	WB/34/239/603021	নাম : আনন্দমোহন মাহাত পিতার নাম: খৌকু মাহাত বাড়ির নং : n0032 বয়স : 67 লিঙ্গ : পুরুষ	ফটো উপলব্ধ	678	WB/34/239/603376	নাম : খৌকু মাহাত পিতার নাম: দপু মাহাত বাড়ির নং : n0032 বয়স : 91 লিঙ্গ : পুরুষ	ফটো উপলব্ধ
679	XWK1713585	নাম : সাধনা মাহাত স্বামীর নাম: বংশীধর মাহাত বাড়ির নং : n0031 বয়স : 30 লিঙ্গ : মহিলা	ফটো উপলব্ধ	680	FTZ2992816	নাম : বংশীধর মাহাতো পিতার নাম: অতুল চন্দ্র মাহাতো বাড়ির নং : n0031 বয়স : 38 লিঙ্গ : পুরুষ	ফটো উপলব্ধ	681	WB/34/239/603170	নাম : বৃন্দা মাহাত স্বামীর নাম: অতুলচন্দ্র মাহাত বাড়ির নং : n0031 বয়স : 59 লিঙ্গ : মহিলা	ফটো উপলব্ধ
682	WB/34/239/603411	নাম : অতুল চন্দ্র মাহাত পিতার নাম: ছুটু মাহাত বাড়ির নং : n0031 বয়স : 63 লিঙ্গ : পুরুষ	ফটো উপলব্ধ	683	XWK1281435	নাম : মহাদেব মাহাত পিতার নাম: মধুসূদন মাহাত বাড়ির নং : n0030 বয়স : 34 লিঙ্গ : পুরুষ	ফটো উপলব্ধ	684	XWK2410439	নাম : বাসুদেব মাহাত পিতার নাম: অমরনাথ মাহাত বাড়ির নং : এন0000 বয়স : 22 লিঙ্গ : পুরুষ	ফটো উপলব্ধ
685	XWK2409175	নাম : বিজয় মাহাত পিতার নাম: সনাতন মাহাত বাড়ির নং : এন0000 বয়স : 22 লিঙ্গ : পুরুষ	ফটো উপলব্ধ	686	XWK2422624	নাম : পেলারাম মাহাত পিতার নাম: সীদাম মাহাত বাড়ির নং : n0058 বয়স : 52 লিঙ্গ : পুরুষ	ফটো উপলব্ধ	687	SYG1975770	নাম : অজন্তা মাহাত স্বামীর নাম: বৃন্দাবন মাহাত বাড়ির নং : এন0056 বয়স : 26 লিঙ্গ : মহিলা	ফটো উপলব্ধ
688	XWK2377471	নাম : সবিতা মাহাত স্বামীর নাম: ত্রিবেদনাথ মাহাত বাড়ির নং : এন0000 বয়স : 30 লিঙ্গ : মহিলা	ফটো উপলব্ধ	689	XWK1874296	নাম : অলকা মাহাত স্বামীর নাম: পিন্টু মাহাত বাড়ির নং : n0071 বয়স : 29 লিঙ্গ : মহিলা	ফটো উপলব্ধ	690	XWK1874213	নাম : বন্দনা মাহাত স্বামীর নাম: সাহেব রাম মাহাত বাড়ির নং : n0070 বয়স : 28 লিঙ্গ : মহিলা	ফটো উপলব্ধ

691	XWK2433035	নাম : সন্তা মাহাত স্বামীর নাম: সুকদেব মাহাত বাড়ির নং : এন0008 বয়স : 25 লিঙ্গ : মহিলা	ফটো উপলব্ধ	692	XWK2433076	নাম : দিনেশ মাহাত পিতার নাম: ধনঞ্জয় মাহাত বাড়ির নং : এন0010 বয়স : 22 লিঙ্গ : পুরুষ	ফটো উপলব্ধ	693	XWK2432821	নাম : সারথী মাহাত স্বামীর নাম: নিমল কুমার মাহাত বাড়ির নং : এন0011 বয়স : 22 লিঙ্গ : মহিলা	ফটো উপলব্ধ
694	XWK2425536	নাম : কবিতা মাহাত স্বামীর নাম: বিরসিং মাহাত বাড়ির নং : এন0041 বয়স : 30 লিঙ্গ : মহিলা	ফটো উপলব্ধ	695	XWK2432870	নাম : সুকুমার মাহাত পিতার নাম: যুধিষ্ঠীর মাহাত বাড়ির নং : এন0014 বয়স : 21 লিঙ্গ : পুরুষ	ফটো উপলব্ধ	696	XWK2432896	নাম : মহাদেব মাহাত পিতার নাম: অজিত মাহাত বাড়ির নং : এন0130 বয়স : 25 লিঙ্গ : পুরুষ	ফটো উপলব্ধ
697	XWK2425619	নাম : সুকুমার মাহাত পিতার নাম: মহাদেব মাহাত বাড়ির নং : এন0048 বয়স : 21 লিঙ্গ : পুরুষ	ফটো উপলব্ধ	698	XWK2425650	নাম : অচিন্ত্য মাহাত পিতার নাম: সীতারাম মাহাত বাড়ির নং : এন0086 বয়স : 22 লিঙ্গ : পুরুষ	ফটো উপলব্ধ	699	XWK2458594	নাম : শোভারানী মাহাত স্বামীর নাম: দুঃশাসন মাহাত বাড়ির নং : এন0063 বয়স : 23 লিঙ্গ : মহিলা	ফটো উপলব্ধ
700	XWK2569903	নাম : পসন মাহাত স্বামীর নাম: অক্ষয় মাহাত বাড়ির নং : এন0012 বয়স : 63 লিঙ্গ : মহিলা	ফটো উপলব্ধ	701	XWK2458503	নাম : সুলেখা মাহাত পিতার নাম: সাধন মাহাত বাড়ির নং : এন0012 বয়স : 22 লিঙ্গ : মহিলা	ফটো উপলব্ধ	702	XWK2458321	নাম : ধনঞ্জয় মাহাত পিতার নাম: মঙ্গল চন্দ্র মাহাত বাড়ির নং : এন0066 বয়স : 21 লিঙ্গ : পুরুষ	ফটো উপলব্ধ
703	XWK2442895	নাম : পূর্ণিমা মাহাত পিতার নাম: যুধিষ্ঠীর মাহাত বাড়ির নং : এন0049 বয়স : 22 লিঙ্গ : মহিলা	ফটো উপলব্ধ	704	XWK2442820	নাম : উমেশ মাহাত পিতার নাম: শম্ভু মাহাত বাড়ির নং : এন0040 বয়স : 25 লিঙ্গ : পুরুষ	ফটো উপলব্ধ	705	XWK2433159	নাম : সুশান্ত মাহাত পিতার নাম: মেঘনাথ মাহাত বাড়ির নং : এন0087 বয়স : 21 লিঙ্গ : পুরুষ	ফটো উপলব্ধ
706	XWK2433175	নাম : জয়দেব মাহাত পিতার নাম: ক্ষুদিরাম মাহাত বাড়ির নং : এন0017 বয়স : 22 লিঙ্গ : পুরুষ	ফটো উপলব্ধ	707	XWK1153162	নাম : নিলীমা মাহাত স্বামীর নাম: গোবর্দ্ধন মাহাত বাড়ির নং : n0048 বয়স : 34 লিঙ্গ : মহিলা	ফটো উপলব্ধ	708	XWK2432680	নাম : অর্জুন মাহাত পিতার নাম: গঙ্গাধর মাহাত বাড়ির নং : এন0051 বয়স : 22 লিঙ্গ : পুরুষ	ফটো উপলব্ধ
709	XWK1713502	নাম : চিন্ময় মাহাত পিতার নাম: মেঘনাথ মাহাত বাড়ির নং : n0087 বয়স : 29 লিঙ্গ : পুরুষ	ফটো উপলব্ধ	710	XWK1874189	নাম : বিমল মাহাত পিতার নাম: গোপাল চন্দ্র মাহাত বাড়ির নং : n0085 বয়স : 27 লিঙ্গ : পুরুষ	ফটো উপলব্ধ	711	XWK2588960	নাম : জামিনী মাহাত পিতার নাম: গোপাল মাহাত বাড়ির নং : এন0085 বয়স : 22 লিঙ্গ : পুরুষ	ফটো উপলব্ধ
712	XWK2530806	নাম : মেনকা মাহাত স্বামীর নাম: দিলীপ কুমার মাহাত বাড়ির নং : এন0085 বয়স : 20 লিঙ্গ : মহিলা	ফটো উপলব্ধ	713	XWK1874197	নাম : আদিত্য কুমার মাহাত পিতার নাম: পেলারাম মাহাত বাড়ির নং : n0091 বয়স : 27 লিঙ্গ : পুরুষ	ফটো উপলব্ধ	714	XWK2580694	নাম : কুন্তী মাহাত স্বামীর নাম: বীরসিং মাহাত বাড়ির নং : এন0091 বয়স : 24 লিঙ্গ : মহিলা	ফটো উপলব্ধ
715	XWK1874205	নাম : রাধেশ্যাম মাহাত পিতার নাম: অতুল চন্দ্র মাহাত বাড়ির নং : n0031 বয়স : 27 লিঙ্গ : পুরুষ	ফটো উপলব্ধ	716	XWK1874221	নাম : রুপ্পা মাহাত স্বামীর নাম: জগন্নাথ মাহাত বাড়ির নং : n0043 বয়স : 29 লিঙ্গ : মহিলা	ফটো উপলব্ধ	717	XWK1874239	নাম : অশোক মাহাত পিতার নাম: সুধীর চন্দ্র মাহাত বাড়ির নং : n0068 বয়স : 30 লিঙ্গ : পুরুষ	ফটো উপলব্ধ
718	XWK1874247	নাম : বঙ্কবিহারী মাহাত পিতার নাম: বিভীষা মাহাত বাড়ির নং : n0058 বয়স : 31 লিঙ্গ : পুরুষ	ফটো উপলব্ধ	719	XWK1874254	নাম : পরিমল মাহাত পিতার নাম: আশীর্বাদ মাহাত বাড়ির নং : n0047 বয়স : 27 লিঙ্গ : পুরুষ	ফটো উপলব্ধ	720	XWK2539567	নাম : মনোজিৎ মাহাত পিতার নাম: গঙ্গবিষ্ণু মাহাত বাড়ির নং : এন0047 বয়স : 20 লিঙ্গ : পুরুষ	ফটো উপলব্ধ

721	XWK1874262	নাম : দশরথ মাহাত পিতার নাম: ভীষ্মপদ মাহাত বাড়ির নং : n0060 বয়স : 27 লিঙ্গ : পুরুষ	ফটো উপলব্ধ	722	XWK1874270	নাম : আপদ মাহাত পিতার নাম: অর্জুন মাহাত বাড়ির নং : n0071 বয়স : 27 লিঙ্গ : পুরুষ	ফটো উপলব্ধ	723	XWK1874288	নাম : ভক্তি মাহাত পিতার নাম: সতীশ চন্দ্র মাহাত বাড়ির নং : n0108 বয়স : 27 লিঙ্গ : মহিলা	ফটো উপলব্ধ
724	XWK1995083	নাম : বারিবালা মাহাত পিতার নাম: চিত্তরঞ্জন মাহাত বাড়ির নং : ভাগাবাধ বয়স : 26 লিঙ্গ : মহিলা	ফটো উপলব্ধ	725	XWK2061265	নাম : রাতুলী মাহাত স্বামীর নাম: কৃণ্ডিবাস মাহাত বাড়ির নং : ন বয়স : 26 লিঙ্গ : মহিলা	ফটো উপলব্ধ	726	XWK2258861	নাম : টুসুমনি মাহাত স্বামীর নাম: প্রকাশ মাহাত বাড়ির নং : এন0045 বয়স : 23 লিঙ্গ : মহিলা	ফটো উপলব্ধ
727	XWK2258911	নাম : সুবিতা মাহাত স্বামীর নাম: রামকৃষ্ণ মাহাত বাড়ির নং : এন0025 বয়স : 24 লিঙ্গ : মহিলা	ফটো উপলব্ধ	728	XWK2290641	নাম : পদ্মিনা মাহাত পিতার নাম: গোপাল মাহাত বাড়ির নং : এন0066 বয়স : 24 লিঙ্গ : মহিলা	ফটো উপলব্ধ	729	XWK2259455	নাম : দুঃশাসন মাহাত পিতার নাম: হিতলাল মাহাত বাড়ির নং : এন0063 বয়স : 23 লিঙ্গ : পুরুষ	ফটো উপলব্ধ
730	XWK2530822	নাম : সুদর্শন মাহাত পিতার নাম: হিতলাল মাহাত বাড়ির নং : এন0084 বয়স : 21 লিঙ্গ : পুরুষ	ফটো উপলব্ধ	731	XWK2259281	নাম : চন্দনা মাহাত মায়ের নাম: শকুন্তলা মাহাত বাড়ির নং : এন0052 বয়স : 25 লিঙ্গ : মহিলা	ফটো উপলব্ধ	732	XWK0978668	নাম : বিশুজিৎ মাহাত পিতার নাম: জুরুপদ মাহাত বাড়ির নং : 0215 বয়স : 35 লিঙ্গ : পুরুষ	ফটো উপলব্ধ
733	XWK2336154	নাম : পরেশ মাহাত পিতার নাম: রবি মাহাত বাড়ির নং : বয়স : 23 লিঙ্গ : পুরুষ	ফটো উপলব্ধ	734	XWK2363711	নাম : গঙ্গাধর মাহাত মায়ের নাম: নাবিবালা মাহাত বাড়ির নং : এন000 বয়স : 22 লিঙ্গ : পুরুষ	ফটো উপলব্ধ	735	XWK2114536	নাম : ইন্দ্রজিত মাহাত পিতার নাম: শম্ভু মাহাত বাড়ির নং : ন বয়স : 27 লিঙ্গ : পুরুষ	ফটো উপলব্ধ
736	IAP1765676	নাম : মালারানী মাহাত স্বামীর নাম: ভাদরী মাহাত বাড়ির নং : m0026 বয়স : 30 লিঙ্গ : মহিলা	ফটো উপলব্ধ	737	XWK2054377	নাম : দীনেশ মাহাত পিতার নাম: লালমোহন মাহাত বাড়ির নং : ন বয়স : 25 লিঙ্গ : পুরুষ	ফটো উপলব্ধ	738	XWK2054476	নাম : বিপাশা মাহাত স্বামীর নাম: অশোক কুমার মাহাত বাড়ির নং : ন বয়স : 25 লিঙ্গ : মহিলা	ফটো উপলব্ধ
739	XWK2054484	নাম : জয়দেব মাহাত পিতার নাম: অমরনাথ মাহাত বাড়ির নং : নং029 বয়স : 25 লিঙ্গ : পুরুষ	ফটো উপলব্ধ	740	XWK2530855	নাম : রূপালী মাহাত পিতার নাম: কামদেব মাহাত বাড়ির নং : এন0029 বয়স : 20 লিঙ্গ : পুরুষ	ফটো উপলব্ধ	741	XWK2054534	নাম : মনিমালা মাহাত স্বামীর নাম: খগেন্দ্র নাথ মাহাত বাড়ির নং : ন বয়স : 25 লিঙ্গ : মহিলা	ফটো উপলব্ধ
742	XWK2054591	নাম : বাসকী মাহাত পিতার নাম: আনন্দমোহন মাহাত বাড়ির নং : ন বয়স : 28 লিঙ্গ : মহিলা	ফটো উপলব্ধ	743	XWK2054609	নাম : ঠান্ডারানী মাহাত পিতার নাম: আনন্দমোহন মাহাত বাড়ির নং : ন বয়স : 29 লিঙ্গ : মহিলা	ফটো উপলব্ধ	744	XWK2061208	নাম : কবিতা মাহাত স্বামীর নাম: মহদেব মাহাত বাড়ির নং : ন বয়স : 25 লিঙ্গ : মহিলা	ফটো উপলব্ধ
745	XWK2061216	নাম : শান্তী মাহাত মায়ের নাম: নেবীবালা মাহাত বাড়ির নং : ন বয়স : 26 লিঙ্গ : মহিলা	ফটো উপলব্ধ	746	XWK2061224	নাম : রুপা মাহাত স্বামীর নাম: হলধর মাহাত বাড়ির নং : ন বয়স : 25 লিঙ্গ : মহিলা	ফটো উপলব্ধ	747	XWK2061232	নাম : মীরা মাহাত স্বামীর নাম: কনদেব মাহাত বাড়ির নং : ন বয়স : 25 লিঙ্গ : মহিলা	ফটো উপলব্ধ
748	XWK2193050	নাম : উত্তরা মাহাত স্বামীর নাম: রঞ্জন মাহাত বাড়ির নং : n00 বয়স : 26 লিঙ্গ : মহিলা	ফটো উপলব্ধ	749	XWK2189777	নাম : বাবুরাম মাহাত পিতার নাম: টিকর চন্দ্র মাহাত বাড়ির নং : n00 বয়স : 29 লিঙ্গ : পুরুষ	ফটো উপলব্ধ	750	XWK2166353	নাম : সঙ্গীতা মাহাত স্বামীর নাম: অক্ষয় মাহাত বাড়ির নং : n0112 বয়স : 26 লিঙ্গ : মহিলা	ফটো উপলব্ধ

751	XWK2192805	নাম : শান্তি রাম মাহাত মায়ের নাম: কলাবতী মাহাত বাড়ির নং : n0033 বয়স : 25 লিঙ্গ : পুরুষ	ফটো উপলব্ধ	752	XWK2162048	নাম : শান্তিরাম মাহাত পিতার নাম: তপন কুমার মাহাত বাড়ির নং : n000 বয়স : 24 লিঙ্গ : পুরুষ	ফটো উপলব্ধ	753	XWK2193175	নাম : চন্দন মাহাত পিতার নাম: টহলু মাহাত বাড়ির নং : n0036 বয়স : 24 লিঙ্গ : পুরুষ	ফটো উপলব্ধ
754	XWK2554632	নাম : নমমি মাহাত স্বামীর নাম: চন্দন মাহাত বাড়ির নং : এন0036 বয়স : 23 লিঙ্গ : মহিলা	ফটো উপলব্ধ	755	XWK2206803	নাম : কিরিটিভূষণ মাহাত পিতার নাম: তনু মাহাত বাড়ির নং : n0115 বয়স : 60 লিঙ্গ : পুরুষ	ফটো উপলব্ধ	756	XWK2525152	নাম : চন্দ্রিকা মাহাত পিতার নাম: সুখেন চন্দ্র মাহাত বাড়ির নং : এন0115 বয়স : 20 লিঙ্গ : মহিলা	ফটো উপলব্ধ
757	XWK1713361	নাম : প্রবোধ মাহাত পিতার নাম: হরেন চন্দ্র মাহাত বাড়ির নং : n0082 বয়স : 29 লিঙ্গ : পুরুষ	ফটো উপলব্ধ	758	XWK2190395	নাম : জয়ন্তী মাহাত স্বামীর নাম: শান্তিরোম মাহাত বাড়ির নং : n0033 বয়স : 33 লিঙ্গ : মহিলা	ফটো উপলব্ধ	759	XWK2054385	নাম : মেজাপি মাহাত স্বামীর নাম: সন্টু মাহাত বাড়ির নং : ন বয়স : 25 লিঙ্গ : মহিলা	ফটো উপলব্ধ
760	XWK1465236	নাম : খগেন মাহাত পিতার নাম: দুর্যোধন মাহাত বাড়ির নং : n0049 বয়স : 35 লিঙ্গ : পুরুষ	ফটো উপলব্ধ	761	XWK1786888	নাম : ববিতা মাহাত স্বামীর নাম: নৃপেন্দ্র নাথ মাহাত বাড়ির নং : n0075 বয়স : 29 লিঙ্গ : মহিলা	ফটো উপলব্ধ	762	FTZ1475987	নাম : ইচ্ছামনী মাহাত স্বামীর নাম: পেলারাম মাহাত বাড়ির নং : n0058 বয়স : 48 লিঙ্গ : মহিলা	ফটো উপলব্ধ
763	XWK1153188	নাম : সন্টু মাহাত পিতার নাম: দলু মাহাত বাড়ির নং : n0054 বয়স : 34 লিঙ্গ : পুরুষ	ফটো উপলব্ধ	764	XWK1721786	নাম : কবিতা মাহাত স্বামীর নাম: বাসুদেব মাহাত বাড়ির নং : এন0555 বয়স : 30 লিঙ্গ : মহিলা	ফটো উপলব্ধ	765	XWK2261204	নাম : জামিলা বিবি অন্যান্য: রুনু বিবি বাড়ির নং : এন0025 বয়স : 43 লিঙ্গ : মহিলা	ফটো উপলব্ধ
766	XWK2261279	নাম : প্রতিভা মাহাত পিতার নাম: নিতাই মাহাত বাড়ির নং : এন0065 বয়স : 24 লিঙ্গ : মহিলা	ফটো উপলব্ধ	767	XWK2261303	নাম : মামনি মাহাত স্বামীর নাম: দীপঙ্কর মাহাত বাড়ির নং : এন0062 বয়স : 25 লিঙ্গ : মহিলা	ফটো উপলব্ধ	768	XWK2259380	নাম : বিনয় মাহাত পিতার নাম: চিত্তরঞ্জন মাহাত বাড়ির নং : এন0095 বয়স : 23 লিঙ্গ : পুরুষ	ফটো উপলব্ধ
769	XWK2245264	নাম : কাঞ্চন মাহাত পিতার নাম: নিশিপদ মাহাত বাড়ির নং : এন0051 বয়স : 23 লিঙ্গ : পুরুষ	ফটো উপলব্ধ	770	XWK2363547	নাম : সৌরভ মাহাত পিতার নাম: নিরোদ মাহাত বাড়ির নং : এন বয়স : 22 লিঙ্গ : পুরুষ	ফটো উপলব্ধ	771	XWK1989003	নাম : রমেশ মাহাত মায়ের নাম: নীরদা মাহাত বাড়ির নং : n0010 বয়স : 27 লিঙ্গ : পুরুষ	ফটো উপলব্ধ
772	XWK1874148	নাম : ধনী মাহাত স্বামীর নাম: গস্তীর মাহাত বাড়ির নং : n0042 বয়স : 28 লিঙ্গ : মহিলা	ফটো উপলব্ধ	773	XWK1874155	নাম : বেলারানী মাহাত স্বামীর নাম: হরেন চন্দ্র মাহাত বাড়ির নং : n0032 বয়স : 27 লিঙ্গ : মহিলা	ফটো উপলব্ধ	774	XWK1874163	নাম : রবনী মাহাত স্বামীর নাম: সমীর মাহাত বাড়ির নং : n0070 বয়স : 30 লিঙ্গ : মহিলা	ফটো উপলব্ধ
775	XWK1989037	নাম : মিনতি মাহাত স্বামীর নাম: অনাথ কুমার মাহাত বাড়ির নং : n0165 বয়স : 28 লিঙ্গ : মহিলা	ফটো উপলব্ধ	776	XWK1989045	নাম : জয়ন্ত কুমার মাহাত পিতার নাম: খুদিরাম মাহাত বাড়ির নং : n0166 বয়স : 27 লিঙ্গ : পুরুষ	ফটো উপলব্ধ	777	XWK1989052	নাম : পূর্ণিমা মাহাত পিতার নাম: গোপাল মাহাত বাড়ির নং : n0167 বয়স : 30 লিঙ্গ : মহিলা	ফটো উপলব্ধ
778	XWK1989078	নাম : সদানন্দ মাহাত পিতার নাম: অমল্য রতন মাহাত বাড়ির নং : n0114 বয়স : 26 লিঙ্গ : পুরুষ	ফটো উপলব্ধ	779	XWK1989086	নাম : শকুন্তলা মাহাত স্বামীর নাম: বৃক্শ্বর মাহাত বাড়ির নং : n0170 বয়স : 33 লিঙ্গ : মহিলা	ফটো উপলব্ধ	780	XWK1989094	নাম : সুকুমার মাহাত মায়ের নাম: পুটলীবালা মাহাত বাড়ির নং : n0171 বয়স : 26 লিঙ্গ : পুরুষ	ফটো উপলব্ধ

781	XWK1989102	নাম : জয়ন্ত কুমার মাহাত পিতার নাম: ডাক্তার চন্দ্র মাহাত বাড়ির নং : n0172 বয়স : 26 লিঙ্গ : পুরুষ	ফটো উপলব্ধ	782	XWK1989110	নাম : আদিত্য মাহাত পিতার নাম: তুলসীপদ মাহাত বাড়ির নং : n0009 বয়স : 26 লিঙ্গ : পুরুষ	ফটো উপলব্ধ	783	XWK1989128	নাম : হলধর মাহাত পিতার নাম: তুলসী মাহাত বাড়ির নং : n0009 বয়স : 28 লিঙ্গ : পুরুষ	ফটো উপলব্ধ
784	XWK1260074	নাম : চিত্তামনি মাহাত স্বামীর নাম: মহাদেব মাহাত বাড়ির নং : n0142 বয়স : 35 লিঙ্গ : মহিলা	ফটো উপলব্ধ	785	XWK1874320	নাম : গায়ত্রী মাহাত স্বামীর নাম: ভূতনাথ মাহাত বাড়ির নং : n0052 বয়স : 32 লিঙ্গ : মহিলা	ফটো উপলব্ধ	786	WB/34/239/603182	নাম : যমুনা বালা মাহাত স্বামীর নাম: দশরথ মাহাত বাড়ির নং : n0102 বয়স : 59 লিঙ্গ : মহিলা	ফটো উপলব্ধ
787	WB/34/239/603430	নাম : হজরথ মাহাত পিতার নাম: লক্ষণ চন্দ্র মাহাত বাড়ির নং : n0102 বয়স : 56 লিঙ্গ : পুরুষ	ফটো উপলব্ধ	788	WB/34/239/603188	নাম : উষারানী মাহাত স্বামীর নাম: হজরথ মাহাত বাড়ির নং : n0102 বয়স : 53 লিঙ্গ : মহিলা	ফটো উপলব্ধ	789	XWK2568970	নাম : পরেশ মাহাত পিতার নাম: হজরত মাহাত বাড়ির নং : এন0102 বয়স : 22 লিঙ্গ : পুরুষ	ফটো উপলব্ধ
790	WB/34/239/603055	নাম : পুট্ট মাহাত পিতার নাম: সৃষ্টিধর মাহাত বাড়ির নং : n0103 বয়স : 61 লিঙ্গ : পুরুষ	ফটো উপলব্ধ	791	WB/34/239/603186	নাম : জবারানী মাহাত স্বামীর নাম: পুট্ট মাহাত বাড়ির নং : n0103 বয়স : 59 লিঙ্গ : মহিলা	ফটো উপলব্ধ	792	FTZ2627842	নাম : বুদ্ধেশ্বর মাহাত পিতার নাম: পুট্ট মাহাত বাড়ির নং : n0103 বয়স : 40 লিঙ্গ : পুরুষ	ফটো উপলব্ধ
793	XWK0037572	নাম : আরতী মাহাত স্বামীর নাম: বুদ্ধেশ্বর মাহাত বাড়ির নং : n0103 বয়স : 41 লিঙ্গ : মহিলা	ফটো উপলব্ধ	794	FTZ2744514	নাম : বানেশ্বর মাহাত পিতার নাম: পুট্ট মাহাত বাড়ির নং : n0103 বয়স : 38 লিঙ্গ : পুরুষ	ফটো উপলব্ধ	795	WB/34/239/603193	নাম : বেলুনবালা মাহাত স্বামীর নাম: কৃষ্ণপদ মাহাত বাড়ির নং : n0104 বয়স : 68 লিঙ্গ : মহিলা	ফটো উপলব্ধ
796	FTZ2744670	নাম : বিরিঞ্চী মাহাত পিতার নাম: কৃষ্ণপদ মাহাত বাড়ির নং : n0104 বয়স : 41 লিঙ্গ : পুরুষ	ফটো উপলব্ধ	797	FTZ2744662	নাম : চঞ্চলা মাহাত স্বামীর নাম: বিরিঞ্চী মাহাত বাড়ির নং : n0104 বয়স : 39 লিঙ্গ : মহিলা	ফটো উপলব্ধ	798	WB/34/239/603327	নাম : শ্যামাপদ মাহাত পিতার নাম: অযোধ্যা মাহাত বাড়ির নং : n0105 বয়স : 63 লিঙ্গ : পুরুষ	ফটো উপলব্ধ
799	WB/34/239/603319	নাম : ভুটকী বালা মাহাত স্বামীর নাম: শ্যামাপদ মাহাত বাড়ির নং : n0105 বয়স : 61 লিঙ্গ : মহিলা	ফটো উপলব্ধ	800	XWK1373398	নাম : দীপঙ্কর মাহাত পিতার নাম: শ্যামাপদ মাহাত বাড়ির নং : n0105 বয়স : 32 লিঙ্গ : পুরুষ	ফটো উপলব্ধ	801	WB/34/239/603207	নাম : জানকী মাহাত স্বামীর নাম: বলরাম মাহাত বাড়ির নং : n0106 বয়স : 59 লিঙ্গ : মহিলা	ফটো উপলব্ধ
802	FTZ2627412	নাম : আমিন চন্দ্র মাহাত পিতার নাম: বলরাম মাহাত বাড়ির নং : n0106 বয়স : 41 লিঙ্গ : পুরুষ	ফটো উপলব্ধ	803	FTZ2627834	নাম : বারনী মাহাত স্বামীর নাম: আমিন চন্দ্র মাহাত বাড়ির নং : n0106 বয়স : 40 লিঙ্গ : মহিলা	ফটো উপলব্ধ	804	XWK2376812	নাম : কণিকা মাহাত স্বামীর নাম: রাজা রাম মাহাত বাড়ির নং : এন0000 বয়স : 27 লিঙ্গ : মহিলা	ফটো উপলব্ধ
805	XWK2376838	নাম : নমিতা মাহাত পিতার নাম: গঙ্গাধর মাহাত বাড়ির নং : এন0000 বয়স : 22 লিঙ্গ : মহিলা	ফটো উপলব্ধ	806	XWK2408094	নাম : সমীর মাহাত মায়ের নাম: সাবিত্রীবালা মাহাত বাড়ির নং : এন0000 বয়স : 25 লিঙ্গ : পুরুষ	ফটো উপলব্ধ	807	XWK2408755	নাম : অষ্টমী মাহাত স্বামীর নাম: পরেশ মাহাত বাড়ির নং : এন0000 বয়স : 23 লিঙ্গ : মহিলা	ফটো উপলব্ধ
808	XWK2408789	নাম : সোনালী মাহাত পিতার নাম: লাল মাহাত বাড়ির নং : এন0000 বয়স : 22 লিঙ্গ : মহিলা	ফটো উপলব্ধ	809	WB/34/239/603179	নাম : পশুপতি মাহাত পিতার নাম: সভারাম মাহাত বাড়ির নং : n0117 বয়স : 76 লিঙ্গ : পুরুষ	ফটো উপলব্ধ	810	XWK2410694	নাম : ফুলমণি মাহাত স্বামীর নাম: দুর্গোদয় মাহাত বাড়ির নং : এন0000 বয়স : 26 লিঙ্গ : মহিলা	ফটো উপলব্ধ

811 নাম : আদরী মাহাত স্বামীর নাম: পশুপতি মাহাত বাড়ির নং : n0117 বয়স : 71 লিঙ্গ : মহিলা	WB/34/239/603250	812 নাম : অর্জুন মাহাত পিতার নাম: রাজারাম মাহাত বাড়ির নং : n0071 বয়স : 53 লিঙ্গ : পুরুষ	XWK2422640	813 নাম : রেখা মাহাত স্বামীর নাম: আপদ মাহাত বাড়ির নং : এন0000 বয়স : 25 লিঙ্গ : মহিলা	XWK2363752
814 নাম : সজনী মাহাত স্বামীর নাম: হারাধন মাহাত বাড়ির নং : n0023 বয়স : 54 লিঙ্গ : মহিলা	XWK2422426	815 নাম : সুবলচন্দ্র মাহাত পিতার নাম: যাদব মাহাত বাড়ির নং : n0053 বয়স : 60 লিঙ্গ : পুরুষ	XWK2422434	816 নাম : মঞ্জু মাহাত স্বামীর নাম: সুভাষ চন্দ্র মাহাত বাড়ির নং : n0117 বয়স : 43 লিঙ্গ : মহিলা	FTZ2627644
817 নাম : পার্বতীবালা মাহাত স্বামীর নাম: যুধিষ্ঠির মাহাত বাড়ির নং : n0119 বয়স : 53 লিঙ্গ : মহিলা	XWK0037713	818 নাম : মুটুকা বালা মাহাত স্বামীর নাম: কৃষ্ণপদ মাহাত বাড়ির নং : n0121 বয়স : 84 লিঙ্গ : মহিলা	WB/34/239/603294	819 নাম : মনপুরন মাহাত পিতার নাম: কৃষ্ণপদ মাহাত বাড়ির নং : n0121 বয়স : 48 লিঙ্গ : পুরুষ	FTZ2163855
820 নাম : গীতারানী মাহাত স্বামীর নাম: মনপুরন মাহাত বাড়ির নং : n0121 বয়স : 46 লিঙ্গ : মহিলা	FTZ2926681	821 নাম : যাদবচন্দ্র মাহাত পিতার নাম: কালিরাম মাহাত বাড়ির নং : n0122 বয়স : 60 লিঙ্গ : পুরুষ	WB/34/239/603419	822 নাম : শঙ্করপদ মাহাত পিতার নাম: কালিরাম মাহাত বাড়ির নং : n0122 বয়স : 58 লিঙ্গ : পুরুষ	WB/34/239/603346
823 নাম : লক্ষীবালা মাহাত স্বামীর নাম: শঙ্করপদ মাহাত বাড়ির নং : n0122 বয়স : 56 লিঙ্গ : মহিলা	WB/34/239/603274	824 নাম : সুদীপ মাহাত পিতার নাম: তপন কুমার মাহাত বাড়ির নং : এন077 বয়স : 22 লিঙ্গ : পুরুষ	XWK2425544	825 নাম : বিজলাবালা মাহাত স্বামীর নাম: যাদব মাহাত বাড়ির নং : n0122 বয়স : 58 লিঙ্গ : মহিলা	WB/34/239/603276
826 নাম : মতিলাল মাহাত পিতার নাম: যাদব চন্দ্র মাহাত বাড়ির নং : n0122 বয়স : 32 লিঙ্গ : পুরুষ	XWK1588961	827 নাম : মনীন্দ্র নাথ মাহাত পিতার নাম: প্রফুল্ল মাহাত বাড়ির নং : n0123 বয়স : 66 লিঙ্গ : পুরুষ	WB/34/239/603453	828 নাম : জাগরন মাহাত পিতার নাম: প্রফুল্ল মাহাত বাড়ির নং : n0123 বয়স : 63 লিঙ্গ : পুরুষ	WB/34/239/603380
829 নাম : সুন্দরা বালা মাহাত স্বামীর নাম: জাগরন মাহাত বাড়ির নং : n0123 বয়স : 61 লিঙ্গ : মহিলা	WB/34/239/603302	830 নাম : বর্নালী মাহাত স্বামীর নাম: জয়ন্ত কুমার মাহাত বাড়ির নং : এন0166 বয়স : 23 লিঙ্গ : মহিলা	XWK2433282	831 নাম : শ্রাবন মাহাত পিতার নাম: মঞ্জল চন্দ্র মাহাত বাড়ির নং : n0066 বয়স : 26 লিঙ্গ : পুরুষ	XWK1988906
832 নাম : প্রদীপ কুমার মাহাত পিতার নাম: অসুজ মাহাত বাড়ির নং : n0013 বয়স : 26 লিঙ্গ : পুরুষ	XWK1988914	833 নাম : প্রীতিলতা মাহাত পিতার নাম: ভরত মাহাত বাড়ির নং : n0101 বয়স : 26 লিঙ্গ : মহিলা	XWK1988922	834 নাম : উত্তম কুমার মাহাত পিতার নাম: কুম্পান্ডার মাহাত বাড়ির নং : n0052 বয়স : 26 লিঙ্গ : পুরুষ	XWK1988930
835 নাম : দুবরাজ মাহাত পিতার নাম: বিভীষন মাহাত বাড়ির নং : n0058 বয়স : 26 লিঙ্গ : পুরুষ	XWK1988963	836 নাম : বন্দনা মাহাত মায়ের নাম: শকুন্তলা মাহাত বাড়ির নং : n0143 বয়স : 27 লিঙ্গ : মহিলা	XWK2012177	837 নাম : সঞ্জিত মাহাত পিতার নাম: মনপুরন মাহাত বাড়ির নং : n0121 বয়স : 26 লিঙ্গ : পুরুষ	XWK2012185
838 নাম : রামকৃষ্ণ মাহাত পিতার নাম: ভখারাম মাহাত বাড়ির নং : n0124 বয়স : 28 লিঙ্গ : পুরুষ	XWK1988831	839 নাম : উমা মাহাত স্বামীর নাম: দুর্গানাথ মাহাত বাড়ির নং : n0028 বয়স : 30 লিঙ্গ : মহিলা	XWK1988849	840 নাম : আশালতা মাহাত স্বামীর নাম: সন্তোষ মাহাত বাড়ির নং : n0148 বয়স : 26 লিঙ্গ : মহিলা	XWK1988864

841	XWK1988872	নাম : কবিতা মাহাত স্বামীর নাম: মিঠুন মাহাত বাড়ির নং : n0064 বয়স : 26 লিঙ্গ : মহিলা	ফটো উপলব্ধ	842	XWK1988880	নাম : ভীম চন্দ্র মাহাত পিতার নাম: শঙ্কর পদ মাহাত বাড়ির নং : n0122 বয়স : 26 লিঙ্গ : পুরুষ	ফটো উপলব্ধ	843	XWK2021095	নাম : জয়ন্তী মাহাত পিতার নাম: চৈতন মাহাত বাড়ির নং : ন বয়স : 27 লিঙ্গ : মহিলা	ফটো উপলব্ধ
844	XWK0978676	নাম : বেদনীবালা শবর স্বামীর নাম: গঞ্জু শবর বাড়ির নং : n0132 বয়স : 40 লিঙ্গ : মহিলা	ফটো উপলব্ধ	845	IAP1856863	নাম : বেলা রানি মাহাত মায়ের নাম: লক্ষী বালা মাহাত বাড়ির নং : এন0089 বয়স : 26 লিঙ্গ : মহিলা	ফটো উপলব্ধ	846	XWK0978684	নাম : গঞ্জু শবর পিতার নাম: পুটন শবর বাড়ির নং : n0133 বয়স : 44 লিঙ্গ : পুরুষ	ফটো উপলব্ধ
847	WB/34/239/603292	নাম : সবন সর্দার স্বামীর নাম: সুফল চন্দ্র সর্দার বাড়ির নং : n0118 বয়স : 91 লিঙ্গ : মহিলা	ফটো উপলব্ধ	848	XWK2568962	নাম : শকুন্তলা মাহাত স্বামীর নাম: দীনেশ মাহাত বাড়ির নং : এন0000 বয়স : 20 লিঙ্গ : মহিলা	ফটো উপলব্ধ	849	IAP1886548	নাম : সুলোচনা মাহাত পিতার নাম: ভাদরী মাহাত বাড়ির নং : এন0000 বয়স : 34 লিঙ্গ : মহিলা	ফটো উপলব্ধ
850	IAP1403302	নাম : ছায়ারানী মাহাত পিতার নাম: সুশীল কুমার মাহাত বাড়ির নং : এন0000 বয়স : 31 লিঙ্গ : মহিলা	ফটো উপলব্ধ	851	XWK2625804	নাম : ঠাকুরমণি মাহাত পিতার নাম: আনন্দমোহন মাহাত বাড়ির নং : এন0086 বয়স : 34 লিঙ্গ : মহিলা	ফটো উপলব্ধ	852	XWK2621597	নাম : মানিক মাহাত পিতার নাম: বৈদ্যনাথ মাহাত বাড়ির নং : এন0064 বয়স : 20 লিঙ্গ : পুরুষ	ফটো উপলব্ধ
853	XWK2621621	নাম : চন্দনা কর্মকার পিতার নাম: গণেশ কর্মকার বাড়ির নং : এন0120 বয়স : 19 লিঙ্গ : মহিলা	ফটো উপলব্ধ	854	XWK2621779	নাম : মহাদেব মাহাত পিতার নাম: বঙ্কবিহারী মাহাত বাড়ির নং : এন0125 বয়স : 20 লিঙ্গ : পুরুষ	ফটো উপলব্ধ	855	XWK2621829	নাম : মৌসুমী মাহাত স্বামীর নাম: শ্রাবন মাহাত বাড়ির নং : এন0066 বয়স : 21 লিঙ্গ : মহিলা	ফটো উপলব্ধ
856	XWK2621043	নাম : পৌরী মাহাত পিতার নাম: জলধর মাহাত বাড়ির নং : এন0089 বয়স : 22 লিঙ্গ : পুরুষ	ফটো উপলব্ধ	857	XWK2621142	নাম : সবিতা মাহাত স্বামীর নাম: দিবাকর মাহাত বাড়ির নং : এন0000 বয়স : 22 লিঙ্গ : মহিলা	ফটো উপলব্ধ	858	XWK2621506	নাম : রাহুল মাহাত পিতার নাম: সুভাষ মাহাত বাড়ির নং : এন0130 বয়স : 20 লিঙ্গ : পুরুষ	ফটো উপলব্ধ
859	XWK2628741	নাম : প্রিয়া মাহাত স্বামীর নাম: প্রবোধ মাহাত বাড়ির নং : এন0082 বয়স : 19 লিঙ্গ : মহিলা	ফটো উপলব্ধ	860	XWK2628758	নাম : মনিকা মাহাত স্বামীর নাম: বিমল মাহাত বাড়ির নং : এন0085 বয়স : 19 লিঙ্গ : মহিলা	ফটো উপলব্ধ	861	XWK2628766	নাম : জয়রাম মাহাত পিতার নাম: টিকুর চন্দ্র মাহাত বাড়ির নং : এন0074 বয়স : 21 লিঙ্গ : পুরুষ	ফটো উপলব্ধ
862	XWK2629301	নাম : অটলবিহারী মাহাত পিতার নাম: গঙ্গাবিষ্ণু মাহাত বাড়ির নং : এন0047 বয়স : 19 লিঙ্গ : পুরুষ	ফটো উপলব্ধ	863	XWK2629343	নাম : প্রসেনজীত মাহাত পিতার নাম: বিল্টু চরণ মাহাত বাড়ির নং : এন0073 বয়স : 19 লিঙ্গ : পুরুষ	ফটো উপলব্ধ	864	XWK2629350	নাম : রুস্পা মাহাত পিতার নাম: সুভাষ মাহাত বাড়ির নং : এন0074 বয়স : 20 লিঙ্গ : মহিলা	ফটো উপলব্ধ
865	XWK2645869	নাম : ভোলানাথ মাহাত পিতার নাম: জলধর মাহাত বাড়ির নং : এন0089 বয়স : 19 লিঙ্গ : পুরুষ	ফটো উপলব্ধ	866	XWK2640134	নাম : রণজিৎ মাহাত পিতার নাম: শিমতি মাহাত বাড়ির নং : এন0037 বয়স : 20 লিঙ্গ : পুরুষ	ফটো উপলব্ধ	867	XWK2642478	নাম : স্বর্ণলতা মাহাত মায়ের নাম: শকুন্তলা মাহাত বাড়ির নং : এন0015 বয়স : 19 লিঙ্গ : মহিলা	ফটো উপলব্ধ
868	XWK2655215	নাম : রিতা কালিন্দী স্বামীর নাম: বিদ্যাধর কালিন্দী বাড়ির নং : এন0107 বয়স : 19 লিঙ্গ : মহিলা	ফটো উপলব্ধ	869	XWK2656932	নাম : ভাদু মাহাত স্বামীর নাম: আদিত্য মাহাত বাড়ির নং : এন0090 বয়স : 19 লিঙ্গ : মহিলা	ফটো উপলব্ধ	870	XWK2662690	নাম : সোনালি মাহাত স্বামীর নাম: বুলেট মাহাত বাড়ির নং : এন0071 বয়স : 22 লিঙ্গ : মহিলা	ফটো উপলব্ধ

871	XWK2673739
নাম : বন্দাবন মাহাত পিতার নাম: বৃহস্পতি মাহাত বাড়ির নং : তালটার বয়স : 20 লিঙ্গ : পুরুষ	ফটো উপলব্ধ

872	XWK2690790
নাম : ছন্দা মাহাত পিতার নাম: ভরত মাহাত বাড়ির নং : এন0052 বয়স : 22 লিঙ্গ : মহিলা	ফটো উপলব্ধ

873	WB/34/239/603379	ফটো উপলব্ধ
নাম : ঠাণ্ডাবালা সবর স্বামীর নাম: সাধুচরন সবর বাড়ির নং : n0136 বয়স : 66 লিঙ্গ : মহিলা		

874	XWK1713643	ফটো উপলব্ধ
নাম : সনু শবর পিতার নাম: সাধু চরন শবর বাড়ির নং : n0136 বয়স : 30 লিঙ্গ : পুরুষ		

875	FTZ2926749	ফটো উপলব্ধ
নাম : সুন্দরী সবর স্বামীর নাম: কার্তিক সবর বাড়ির নং : n0135 বয়স : 64 লিঙ্গ : মহিলা		

নির্বাচক সংখ্যার সারসংক্ষেপ :

A) নির্বাচকের সংখ্যা :

	নির্বাচক তালিকার প্রকৃতি	নির্বাচক তালিকার পরিচিতি :	নির্বাচকের সংখ্যা :				
			পুরুষ	মহিলা	তৃতীয় লিঙ্গ	মোট	
I	মূল তালিকা	মূল তালিকা	বিশেষ নিবিড় সংশোধনী ২০২৬-এর চূড়ান্ত ভোটার তালিকা	444	431	0	875
II	1- সংযোজন তালিকা	সংযোজনী 1	বিশেষ সংক্ষিপ্ত সংশোধন 2026	0	0	0	0
III	2- বিয়োজন তালিকা	সংযোজনী 1	বিশেষ সংক্ষিপ্ত সংশোধন 2026	0	0	0	0
IV	'লিঙ্গ ক্ষেত্রের' পরিবর্তনের কারণে পার্থক্য			0	0	0	0
নির্বাচকের মোট সংখ্যা (I+II-III+IV)				444	431	0	875

B) ক্রটি সংশোধনের সংখ্যা :

নির্বাচক তালিকার প্রকৃতি	নির্বাচক তালিকার পরিচিতি :	ক্রটি সংশোধনের সংখ্যা :
সংযোজনী 1	বিশেষ সংক্ষিপ্ত সংশোধন 2026	0

নির্বাচক নিবন্ধন আধিকারিকের স্বাক্ষর

E-মৃত, S-স্থানান্তরিত, R-একাধিকবার অন্তর্ভুক্ত, M-নিখোঁজ, Q-যোগ্য নহে