

নির্বাচক তালিকা 2026 S25 পশ্চিমবঙ্গ

বিধানসভা নির্বাচনক্ষেত্রের নং, নাম ও সংরক্ষণের স্থিতি : 238 - বান্দোয়ান (তপশীলি উপজাতি)		অংশ নং : 141																			
বিধানসভা নির্বাচনক্ষেত্রটি যে লোকসভা নির্বাচনক্ষেত্রের / ক্ষেত্রসমূহের অন্তর্ভুক্ত তার নং, নাম ও সংরক্ষণ স্থিতি : 33 - ঝাড়গ্রাম (তপশীলি উপজাতি)																					
1. সংশোধনের পূর্ণ বিবরণ																					
সংশোধনের বৎসর :	2026	নির্বাচক তালিকার পরিচিতি :																			
ভিত্তি তারিখ :	01-01-2026	বিশেষ নিবিড় সংশোধনী ২০২৬-এর চূড়ান্ত ভোটার তালিকা																			
সংশোধনের প্রকৃতি :	বিশেষ নিবিড় সংশোধনী 2026																				
প্রকাশনার তারিখ :	28-02-2026																				
2. অংশ ও নির্বাচনী এলাকার পূর্ণ বিবরণ :																					
অংশের ভাগ নং ও নাম :																					
1-বিশকুদরা	<table style="width: 100%; border-collapse: collapse;"> <tr> <td style="width: 50%;">প্রধান শহর/গ্রাম</td> <td>: বিশকুদরা, কেশুবেড়া</td> </tr> <tr> <td>ওয়ার্ড</td> <td>:</td> </tr> <tr> <td>থানা</td> <td>: বরাবাজার</td> </tr> <tr> <td>গ্রাম পঞ্চগয়েত</td> <td>: সিন্দরী</td> </tr> <tr> <td>ব্লক</td> <td>: বরাবাজার</td> </tr> <tr> <td>মহকুমা</td> <td>: মানবাজার</td> </tr> <tr> <td>জেলা</td> <td>: পুরুলিয়া</td> </tr> <tr> <td>পিন</td> <td>: 723127</td> </tr> </table>					প্রধান শহর/গ্রাম	: বিশকুদরা, কেশুবেড়া	ওয়ার্ড	:	থানা	: বরাবাজার	গ্রাম পঞ্চগয়েত	: সিন্দরী	ব্লক	: বরাবাজার	মহকুমা	: মানবাজার	জেলা	: পুরুলিয়া	পিন	: 723127
প্রধান শহর/গ্রাম						: বিশকুদরা, কেশুবেড়া															
ওয়ার্ড						:															
থানা						: বরাবাজার															
গ্রাম পঞ্চগয়েত						: সিন্দরী															
ব্লক						: বরাবাজার															
মহকুমা	: মানবাজার																				
জেলা	: পুরুলিয়া																				
পিন	: 723127																				
2-কেশুবেড়া																					
3. ভোট গ্রহন কেন্দ্রের পূর্ণ বিবরণ :																					
ভোট গ্রহন কেন্দ্রের নং, নাম :		ভোট গ্রহন কেন্দ্রের শ্রেণী :		গ্রামীণ																	
141 - বিশকুদরা প্রাথমিক বিদ্যালয়		এই অংশে সহায়ক ভোটগ্রহন কেন্দ্রের সংখ্যা		0																	
ভোট গ্রহন কেন্দ্রের ঠিকানা :		:																			
বিশকুদরা প্রাথমিক বিদ্যালয়, - রুম-1, বিশকুদরা																					
4. নির্বাচকের সংখ্যা :																					
প্রথম ক্রমিক নং	শেষ ক্রমিক নং	মোট সংখ্যা																			
		পুরুষ	মহিলা	তৃতীয় লিঙ্গ	মোট																
1	910	459	451	0	910																

নির্বাচক নিবন্ধন আধিকারিকের স্বাক্ষর

Nazri Naksha



Google Map View

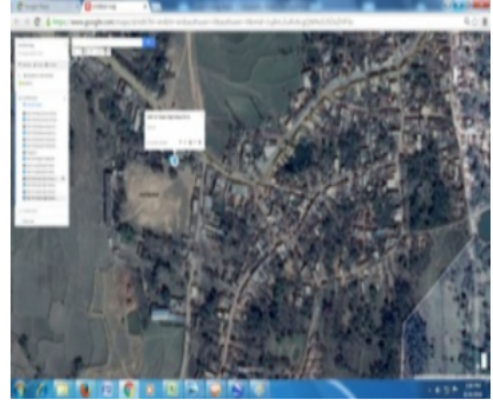

Polling Station Building Front View



Polling Station Front View



Cad View

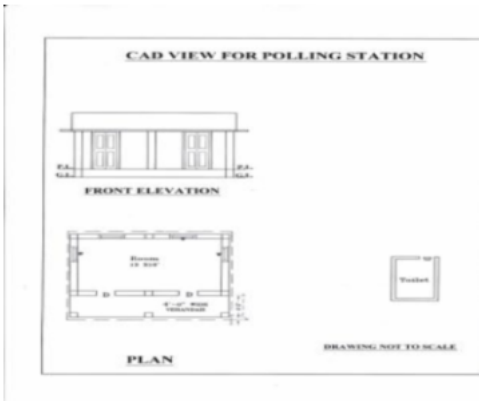

Key MAP View



1 নাম : জয়নর আনসারি পিতার নাম: সবরাতি আনসারি বাড়ির নং : n0133 বয়স : 49 লিঙ্গ : পুরুষ	WB/34/235/468124	ফটো উপলব্ধ	2 নাম : মমেনা বিবি স্বামীর নাম: সবরাতি আনসারি বাড়ির নং : n0133 বয়স : 65 লিঙ্গ : মহিলা	DLP1798693	ফটো উপলব্ধ	3 নাম : সবরাতি আনসারি পিতার নাম: আজিজ আনসারি বাড়ির নং : n0133 বয়স : 68 লিঙ্গ : পুরুষ	XWK2226140	ফটো উপলব্ধ
4 নাম : আজিম আনসারি পিতার নাম: বেজ আনসারি বাড়ির নং : n0136 বয়স : 72 লিঙ্গ : পুরুষ	XWK2206084	ফটো উপলব্ধ	5 নাম : সাইদুন বিবি স্বামীর নাম: তাহিদ আনসারি বাড়ির নং : নং135 বয়স : 27 লিঙ্গ : মহিলা	XWK2032506	ফটো উপলব্ধ	6 নাম : খাইরুন বিবি স্বামীর নাম: আজিজ আনসারি বাড়ির নং : n0105 বয়স : 64 লিঙ্গ : মহিলা	XWK2138980	ফটো উপলব্ধ
7 নাম : সাহিনা খাতুন পিতার নাম: বসীর আনসারি বাড়ির নং : 0এন136 বয়স : 21 লিঙ্গ : মহিলা	XWK2498848	ফটো উপলব্ধ	8 নাম : সাহিদ আনসারি পিতার নাম: নাসির আনসারি বাড়ির নং : n0135 বয়স : 27 লিঙ্গ : পুরুষ	XWK1902329	ফটো উপলব্ধ	9 নাম : আজহার আনসারি পিতার নাম: খলিল আনসারি বাড়ির নং : n0135 বয়স : 27 লিঙ্গ : পুরুষ	XWK1902337	ফটো উপলব্ধ
10 নাম : খলিল আনসারি পিতার নাম: মহম্মদ আনসারি বাড়ির নং : n0135 বয়স : 58 লিঙ্গ : পুরুষ	XWK2683886	ফটো উপলব্ধ	11 নাম : নাসির আনসারি পিতার নাম: মহম্মদ আনসারি বাড়ির নং : n0135 বয়স : 52 লিঙ্গ : পুরুষ	WB/34/235/468187	ফটো উপলব্ধ	12 নাম : তাহিদ আনসারি পিতার নাম: নাসির আনসারি বাড়ির নং : n0135 বয়স : 30 লিঙ্গ : পুরুষ	XWK1633890	ফটো উপলব্ধ
13 নাম : আসমা বিবি স্বামীর নাম: মহম্মদ খলিল আহমেদ বাড়ির নং : n0135 বয়স : 53 লিঙ্গ : মহিলা	XWK2683894	ফটো উপলব্ধ	14 নাম : রহিমন বিবি স্বামীর নাম: নাসিরসেক আনসারি বাড়ির নং : n0136 বয়স : 50 লিঙ্গ : মহিলা	WB/34/235/468053	ফটো উপলব্ধ	15 নাম : খাদিজান বিবি স্বামীর নাম: আজিম আনসারি বাড়ির নং : n0136 বয়স : 69 লিঙ্গ : মহিলা	WB/34/235/468202	ফটো উপলব্ধ
16 নাম : রূপসান বিবি স্বামীর নাম: সিদ্দিক আনসারি বাড়ির নং : n0136 বয়স : 33 লিঙ্গ : মহিলা	XWK1514124	ফটো উপলব্ধ	17 নাম : আক্তার আনসারি পিতার নাম: ইয়দলি আনসারি বাড়ির নং : n0138 বয়স : 57 লিঙ্গ : পুরুষ	FKP0163030	ফটো উপলব্ধ	18 নাম : ছুটু আনসারি পিতার নাম: রবি আনসারি বাড়ির নং : n0103 বয়স : 71 লিঙ্গ : পুরুষ	XWK2139467	ফটো উপলব্ধ
19 নাম : রামজান আনসারি পিতার নাম: তনু আনসারি বাড়ির নং : n0104 বয়স : 72 লিঙ্গ : পুরুষ	WB/34/235/468498	ফটো উপলব্ধ	20 নাম : আনোয়ার আনসারি পিতার নাম: তনু আনসারি বাড়ির নং : n0104 বয়স : 67 লিঙ্গ : পুরুষ	WB/34/235/468478	ফটো উপলব্ধ	21 নাম : পারবিন বিবি স্বামীর নাম: আনোয়ার আনসারি বাড়ির নং : n0104 বয়স : 59 লিঙ্গ : মহিলা	XWK0522284	ফটো উপলব্ধ
22 নাম : আজিজ আনসারি পিতার নাম: শ্যামসুদ্দিন আনসারি বাড়ির নং : n0105 বয়স : 67 লিঙ্গ : পুরুষ	XWK2327328	ফটো উপলব্ধ	23 নাম : আসরাফ আনসারি পিতার নাম: আজিজ আনসারি বাড়ির নং : n0105 বয়স : 51 লিঙ্গ : পুরুষ	DLP1798701	ফটো উপলব্ধ	24 নাম : সুবেজান বিবি স্বামীর নাম: আসরাফ আনসারি বাড়ির নং : n0105 বয়স : 40 লিঙ্গ : মহিলা	DLP2162774	ফটো উপলব্ধ
25 নাম : ইমামউদ্দিন আনসারি পিতার নাম: আলিজান আনসারি বাড়ির নং : n0132 বয়স : 75 লিঙ্গ : পুরুষ	DLP1798719	ফটো উপলব্ধ	26 নাম : রুবু বিবি স্বামীর নাম: ইমামউদ্দিন আনসারি বাড়ির নং : n0132 বয়স : 70 লিঙ্গ : মহিলা	WB/34/235/468123	ফটো উপলব্ধ	27 নাম : গিয়াসুদ্দিন আনসারি পিতার নাম: ইমামউদ্দিন আনসারি বাড়ির নং : n0132 বয়স : 41 লিঙ্গ : পুরুষ	DLP2241875	ফটো উপলব্ধ
28 নাম : খাইরুন বিবি স্বামীর নাম: গিয়াসুদ্দিন আনসারি বাড়ির নং : n0132 বয়স : 39 লিঙ্গ : মহিলা	DLP2241917	ফটো উপলব্ধ	29 নাম : ইসমাইল আনসারি পিতার নাম: ইমামউদ্দিন আনসারি বাড়ির নং : n0132 বয়স : 35 লিঙ্গ : পুরুষ	XWK1514371	ফটো উপলব্ধ	30 নাম : রহমান বিবি স্বামীর নাম: ছুটু আনসারি বাড়ির নং : n0103 বয়স : 66 লিঙ্গ : মহিলা	XWK2139434	ফটো উপলব্ধ

31 নাম : সাক্তার আনসারী পিতার নাম: খালিল আনসারি বাড়ির নং : n0135 বয়স : 31 লিঙ্গ : পুরুষ	XWK1738442 ফটো উপলব্ধ	32 নাম : রুবিনা বিবি স্বামীর নাম: সাহিদ আনসারী বাড়ির নং : বিশকুদরা বয়স : 20 লিঙ্গ : মহিলা	XWK2595809 ফটো উপলব্ধ	33 নাম : রোজিনা খাতুন পিতার নাম: বসীর আনসারী বাড়ির নং : এন0136 বয়স : 23 লিঙ্গ : মহিলা	XWK2323194 ফটো উপলব্ধ
34 নাম : সিদ্দিক আনসারি পিতার নাম: আজিম আনসারী বাড়ির নং : n0136 বয়স : 39 লিঙ্গ : পুরুষ	DLP2162766 ফটো উপলব্ধ	35 নাম : বসির আনসারী পিতার নাম: আজিম আনসারী বাড়ির নং : n0136 বয়স : 52 লিঙ্গ : পুরুষ	XWK2120244 ফটো উপলব্ধ	36 নাম : সাকিলা বিবি স্বামীর নাম: বসীর আনসারী বাড়ির নং : n0136 বয়স : 39 লিঙ্গ : মহিলা	DLP2161370 ফটো উপলব্ধ
37 নাম : হেমন্ত কড়া পিতার নাম: গোপাল কড়া বাড়ির নং : n0066 বয়স : 44 লিঙ্গ : পুরুষ	DLP1245141 ফটো উপলব্ধ	38 নাম : নিয়তী কড়া স্বামীর নাম: হেমন্ত কড়া বাড়ির নং : n0066 বয়স : 40 লিঙ্গ : মহিলা	DLP2161404 ফটো উপলব্ধ	39 নাম : সনকা মাহাত স্বামীর নাম: রাধারমণ মাহাত বাড়ির নং : এন0080 বয়স : 37 লিঙ্গ : মহিলা	NT01515071 ফটো উপলব্ধ
40 নাম : প্রিয়ান্বিতা মুদি স্বামীর নাম: কৈলাশ কড়া মুদি বাড়ির নং : এন0122 বয়স : 22 লিঙ্গ : মহিলা	XWK2449932 ফটো উপলব্ধ	41 নাম : কৈলাস কড়া মুদি পিতার নাম: ঠাকুরদাস কড়া মুদি বাড়ির নং : n0122 বয়স : 30 লিঙ্গ : পুরুষ	XWK1987262 ফটো উপলব্ধ	42 নাম : অশ্বতী কর্মকার পিতার নাম: সৃষ্টিধর কর্মকার বাড়ির নং : n0050 বয়স : 28 লিঙ্গ : মহিলা	XWK1987270 ফটো উপলব্ধ
43 নাম : লালচাঁদ কর্মকার পিতার নাম: কুশল কর্মকার বাড়ির নং : n0050 বয়স : 26 লিঙ্গ : পুরুষ	XWK1987304 ফটো উপলব্ধ	44 নাম : সৃষ্টিধর কর্মকার পিতার নাম: পানু কর্মকার বাড়ির নং : n0050 বয়স : 59 লিঙ্গ : পুরুষ	XWK2498442 ফটো উপলব্ধ	45 নাম : মমতা কর্মকার স্বামীর নাম: সৃষ্টিধর কর্মকার বাড়ির নং : n0050 বয়স : 50 লিঙ্গ : মহিলা	DLP1798750 ফটো উপলব্ধ
46 নাম : ঠান্ডা কর্মকার স্বামীর নাম: পানু কর্মকার বাড়ির নং : n0050 বয়স : 86 লিঙ্গ : মহিলা	WB/34/235/468428 ফটো উপলব্ধ	47 নাম : গৌরাঙ্গ কর্মকার পিতার নাম: পানু কর্মকার বাড়ির নং : n0050 বয়স : 56 লিঙ্গ : পুরুষ	DLP1798743 ফটো উপলব্ধ	48 নাম : ভক্তরঞ্জন কর্মকার মায়ের নাম: ঠান্ডা কর্মকার বাড়ির নং : n0050 বয়স : 40 লিঙ্গ : পুরুষ	DLP2241883 ফটো উপলব্ধ
49 নাম : জবা কর্মকার স্বামীর নাম: গৌরাঙ্গ কর্মকার বাড়ির নং : n0050 বয়স : 39 লিঙ্গ : মহিলা	DLP2162790 ফটো উপলব্ধ	50 নাম : পাবর্তী কর্মকার স্বামীর নাম: ভক্তরঞ্জন কর্মকার বাড়ির নং : n0050 বয়স : 39 লিঙ্গ : মহিলা	DLP2162782 ফটো উপলব্ধ	51 নাম : তাপস কর্মকার পিতার নাম: সৃষ্টিধর কর্মকার বাড়ির নং : এন0050 বয়স : 25 লিঙ্গ : পুরুষ	XWK2318764 ফটো উপলব্ধ
52 নাম : সুনিতা কর্মকার পিতার নাম: গৌরাঙ্গ কর্মকার বাড়ির নং : এন0050 বয়স : 24 লিঙ্গ : মহিলা	XWK2450062 ফটো উপলব্ধ	53 নাম : ছুটিন কর্মকার পিতার নাম: সৃষ্টিধর কর্মকার বাড়ির নং : এন0050 বয়স : 20 লিঙ্গ : পুরুষ	XWK2588176 ফটো উপলব্ধ	54 নাম : বাবুল পরামানিক পিতার নাম: মনোরঞ্জন পরামানিক বাড়ির নং : N0012 বয়স : 27 লিঙ্গ : পুরুষ	XWK1902295 ফটো উপলব্ধ
55 নাম : নিয়তী পরামানিক স্বামীর নাম: ভোলানাথ পরামানিক বাড়ির নং : n0012 বয়স : 28 লিঙ্গ : মহিলা	XWK1812676 ফটো উপলব্ধ	56 নাম : বাহুল পরামানিক পিতার নাম: মনোরঞ্জন পরামানিক বাড়ির নং : n0012 বয়স : 27 লিঙ্গ : পুরুষ	XWK1902303 ফটো উপলব্ধ	57 নাম : লক্ষ্মী পরামানিক স্বামীর নাম: গঙ্গাধর পরামানিক বাড়ির নং : n0012 বয়স : 77 লিঙ্গ : মহিলা	XWK2140051 ফটো উপলব্ধ
58 নাম : পান্নালাল পরামানিক পিতার নাম: গঙ্গাধর পরামানিক বাড়ির নং : n0012 বয়স : 40 লিঙ্গ : পুরুষ	DLP2161438 ফটো উপলব্ধ	59 নাম : মমতা পরামানিক স্বামীর নাম: পান্নালাল পরামানিক বাড়ির নং : n0012 বয়স : 37 লিঙ্গ : মহিলা	DLP2477735 ফটো উপলব্ধ	60 নাম : ভোলানাথ পরামানিক পিতার নাম: গঙ্গাধর পরামানিক বাড়ির নং : n0012 বয়স : 36 লিঙ্গ : পুরুষ	DLP2477727 ফটো উপলব্ধ

61	WB/34/235/468133	নাম : মনোরঞ্জন পরামানিক পিতার নাম: গঙ্গাধর পরামানিক বাড়ির নং : n0012 বয়স : 53 লিঙ্গ : পুরুষ	ফটো উপলব্ধ	62	DLP1245067	নাম : বন্দনা পরামানিক স্বামীর নাম: মনোরঞ্জন পরামানিক বাড়ির নং : n0012 বয়স : 51 লিঙ্গ : মহিলা	ফটো উপলব্ধ	63	XWK2138618	নাম : বিমলা পরামানিক স্বামীর নাম: শ্রীকান্ত পরামানিক বাড়ির নং : n0116 বয়স : 31 লিঙ্গ : মহিলা	ফটো উপলব্ধ
64	DLP1800416	নাম : বিপদতারন পরামানিক পিতার নাম: শ্রীকান্ত পরামানিক বাড়ির নং : n0116 বয়স : 47 লিঙ্গ : পুরুষ	ফটো উপলব্ধ	65	DLP1800408	নাম : আরতী পরামানিক স্বামীর নাম: বিপদতারন পরামানিক বাড়ির নং : n0116 বয়স : 33 লিঙ্গ : মহিলা	ফটো উপলব্ধ	66	XWK2138626	নাম : জলেশ্বরী পরামানিক স্বামীর নাম: স্বপন পরামানিক বাড়ির নং : n0116 বয়স : 51 লিঙ্গ : মহিলা	ফটো উপলব্ধ
67	XWK2343457	নাম : সঙ্গীতা প্রমাণিক স্বামীর নাম: বাবুল প্রমাণিক বাড়ির নং : এন0012 বয়স : 24 লিঙ্গ : মহিলা	ফটো উপলব্ধ	68	XWK1987130	নাম : বাপি পরামানিক পিতার নাম: নরেন পরামানিক বাড়ির নং : n0012 বয়স : 26 লিঙ্গ : পুরুষ	ফটো উপলব্ধ	69	XWK2140044	নাম : গঙ্গাধর পরামানিক পিতার নাম: হারু পরামানিক বাড়ির নং : n0012 বয়স : 80 লিঙ্গ : পুরুষ	ফটো উপলব্ধ
70	XWK1514157	নাম : রবি পরামানিক মায়ের নাম: জলেশ্বরী পরামানিক বাড়ির নং : n0116 বয়স : 32 লিঙ্গ : পুরুষ	ফটো উপলব্ধ	71	XWK1514165	নাম : সুচিত্রা পরামানিক স্বামীর নাম: রবি পরামানিক বাড়ির নং : n0116 বয়স : 30 লিঙ্গ : মহিলা	ফটো উপলব্ধ	72	XWK2590313	নাম : শান্তি পরামানিক পিতার নাম: বিপদতারন পরামানিক বাড়ির নং : এন0116 বয়স : 20 লিঙ্গ : পুরুষ	ফটো উপলব্ধ
73	WB/34/235/468078	নাম : মেহেরুন বিবি স্বামীর নাম: ইব্রাহিম আনসারী বাড়ির নং : n0134 বয়স : 58 লিঙ্গ : মহিলা	ফটো উপলব্ধ	74	XWK1514355	নাম : ইলিয়াস আনসারী পিতার নাম: ইব্রাহিম আনসারী বাড়ির নং : n0134 বয়স : 35 লিঙ্গ : পুরুষ	ফটো উপলব্ধ	75	XWK1514363	নাম : জয়তুন বিবি স্বামীর নাম: ইলিয়াস আনসারী বাড়ির নং : n0134 বয়স : 33 লিঙ্গ : মহিলা	ফটো উপলব্ধ
76	DLP1800523	নাম : ঠাকুরদাস মুদি পিতার নাম: জগন্নাথ মুদি বাড়ির নং : n0122 বয়স : 58 লিঙ্গ : পুরুষ	ফটো উপলব্ধ	77	DLP1800531	নাম : নুনীবালা মুদি স্বামীর নাম: ঠাকুরদাস মুদি বাড়ির নং : n0122 বয়স : 51 লিঙ্গ : মহিলা	ফটো উপলব্ধ	78	FKP2036341	নাম : লক্ষীকান্ত কড়ামুদি পিতার নাম: দুর্গাচরন কড়ামুদি বাড়ির নং : n0122 বয়স : 40 লিঙ্গ : পুরুষ	ফটো উপলব্ধ
79	XWK1633916	নাম : আশালতা কড়ামুদি স্বামীর নাম: লক্ষীকান্ত কড়ামুদি বাড়ির নং : n0122 বয়স : 32 লিঙ্গ : মহিলা	ফটো উপলব্ধ	80	XWK1987528	নাম : সুখী মুদি স্বামীর নাম: রনজিৎ মুদি বাড়ির নং : n0108 বয়স : 28 লিঙ্গ : মহিলা	ফটো উপলব্ধ	81	WB/34/235/468398	নাম : নারু মুদি পিতার নাম: পিয়ন মুদি বাড়ির নং : n0004 বয়স : 58 লিঙ্গ : পুরুষ	ফটো উপলব্ধ
82	WB/34/235/468107	নাম : কল্যাণি মুদি স্বামীর নাম: নারু মুদি বাড়ির নং : n0004 বয়স : 54 লিঙ্গ : মহিলা	ফটো উপলব্ধ	83	WB/34/235/468095	নাম : রবি মুদি পিতার নাম: পিয়ন মুদি বাড়ির নং : n0004 বয়স : 55 লিঙ্গ : পুরুষ	ফটো উপলব্ধ	84	DLP2385649	নাম : কুড়ানি মুদি স্বামীর নাম: রবি মুদি বাড়ির নং : n0004 বয়স : 47 লিঙ্গ : মহিলা	ফটো উপলব্ধ
85	XWK2138584	নাম : তুষ্ট মুদি স্বামীর নাম: গোবর্দ্ধন মুদি বাড়ির নং : n0005 বয়স : 89 লিঙ্গ : মহিলা	ফটো উপলব্ধ	86	XWK2139210	নাম : বিলাসী মুদি স্বামীর নাম: জলধর মুদি বাড়ির নং : n0005 বয়স : 65 লিঙ্গ : মহিলা	ফটো উপলব্ধ	87	XWK2139228	নাম : কালিপদ মুদি পিতার নাম: গোবর্দ্ধন মুদি বাড়ির নং : n0005 বয়স : 67 লিঙ্গ : পুরুষ	ফটো উপলব্ধ
88	DLP1800143	নাম : কল্পনা মুদি স্বামীর নাম: কালিপদ মুদি বাড়ির নং : n0005 বয়স : 58 লিঙ্গ : মহিলা	ফটো উপলব্ধ	89	WB/34/235/468466	নাম : পশুপতি মুদি পিতার নাম: নিমাই মুদি বাড়ির নং : n0048 বয়স : 58 লিঙ্গ : পুরুষ	ফটো উপলব্ধ	90	WB/34/235/468463	নাম : কুন্তি মুদি স্বামীর নাম: পশুপতি মুদি বাড়ির নং : n0048 বয়স : 53 লিঙ্গ : মহিলা	ফটো উপলব্ধ

91 নাম : রতন মুদি পিতার নাম: পৈতু মুদি বাড়ির নং : n0049 বয়স : 55 লিঙ্গ : পুরুষ ফটো উপলব্ধ	WB/34/235/468475	92 নাম : গান্ধি মুদি স্বামীর নাম: রতন মুদি বাড়ির নং : n0049 বয়স : 51 লিঙ্গ : মহিলা ফটো উপলব্ধ	WB/34/235/468472	93 নাম : বেহুলা মুদি স্বামীর নাম: ফতন মুদি বাড়ির নং : n0049 বয়স : 49 লিঙ্গ : মহিলা ফটো উপলব্ধ	DLP1800168
94 নাম : লহোদর মুদি পিতার নাম: লালু মুদি বাড়ির নং : n0106 বয়স : 77 লিঙ্গ : পুরুষ ফটো উপলব্ধ	WB/34/235/468119	95 নাম : তিতালী মুদি স্বামীর নাম: লহোদর মুদি বাড়ির নং : n0106 বয়স : 71 লিঙ্গ : মহিলা ফটো উপলব্ধ	WB/34/235/468128	96 নাম : আনন্দ মুদি পিতার নাম: লহোদর মুদি বাড়ির নং : n0106 বয়স : 51 লিঙ্গ : পুরুষ ফটো উপলব্ধ	WB/34/235/468169
97 নাম : রমনী মুদি স্বামীর নাম: আনন্দ মুদি বাড়ির নং : n0106 বয়স : 45 লিঙ্গ : মহিলা ফটো উপলব্ধ	DLP2242006	98 নাম : সমীর মুদি পিতার নাম: সহদেব মুদি বাড়ির নং : n0107 বয়স : 39 লিঙ্গ : পুরুষ ফটো উপলব্ধ	DLP2434694	99 নাম : জ্যোত্স্না মুদি স্বামীর নাম: সমীর মুদি বাড়ির নং : n0107 বয়স : 36 লিঙ্গ : মহিলা ফটো উপলব্ধ	XWK0525956
100 নাম : সুনীল মুদি পিতার নাম: সহদেব মুদি বাড়ির নং : n0107 বয়স : 36 লিঙ্গ : পুরুষ ফটো উপলব্ধ	XWK1016518	101 নাম : ধীরেন মুদি পিতার নাম: লালু মুদি বাড়ির নং : n0108 বয়স : 60 লিঙ্গ : পুরুষ ফটো উপলব্ধ	WB/34/235/468469	102 নাম : মুটুক মুদি স্বামীর নাম: বীরেন মুদি বাড়ির নং : n0108 বয়স : 57 লিঙ্গ : মহিলা ফটো উপলব্ধ	WB/34/235/468468
103 নাম : সুবিতা মুদি অন্যান্য: সুরেন্দ্র মুদি বাড়ির নং : n0109 বয়স : 62 লিঙ্গ : মহিলা ফটো উপলব্ধ	WB/34/235/468218	104 নাম : ভূদেব মুদি মায়ের নাম: সুবিতা মুদি বাড়ির নং : n0109 বয়স : 35 লিঙ্গ : পুরুষ ফটো উপলব্ধ	XWK1321843	105 নাম : হলধর মুদি পিতার নাম: ফাগু মুদি বাড়ির নং : n0110 বয়স : 64 লিঙ্গ : পুরুষ ফটো উপলব্ধ	WB/34/235/468159
106 নাম : রতন মুদি স্বামীর নাম: হলধর মুদি বাড়ির নং : n0110 বয়স : 54 লিঙ্গ : মহিলা ফটো উপলব্ধ	WB/34/235/468219	107 নাম : সখি মুদি স্বামীর নাম: জলধর মুদি বাড়ির নং : n0110 বয়স : 62 লিঙ্গ : মহিলা ফটো উপলব্ধ	WB/34/235/468223	108 নাম : জগত মুদি পিতার নাম: বিনোদ মুদি বাড়ির নং : n0111 বয়স : 68 লিঙ্গ : পুরুষ ফটো উপলব্ধ	WB/34/235/468296
109 নাম : পারি মুদি স্বামীর নাম: জগত মুদি বাড়ির নং : n0111 বয়স : 62 লিঙ্গ : মহিলা ফটো উপলব্ধ	WB/34/235/468287	110 নাম : যুধিষ্ঠির মুদি পিতার নাম: বিনোদ মুদি বাড়ির নং : n0111 বয়স : 61 লিঙ্গ : পুরুষ ফটো উপলব্ধ	WB/34/235/468156	111 নাম : ভারতি মুদি স্বামীর নাম: যুধিষ্ঠির মুদি বাড়ির নং : n0111 বয়স : 57 লিঙ্গ : মহিলা ফটো উপলব্ধ	WB/34/235/468471
112 নাম : অর্জুন মুদি পিতার নাম: বিনোদ মুদি বাড়ির নং : n0111 বয়স : 56 লিঙ্গ : পুরুষ ফটো উপলব্ধ	XWK2139921	113 নাম : দুখিনি মুদি স্বামীর নাম: অর্জুন মুদি বাড়ির নং : n0111 বয়স : 51 লিঙ্গ : মহিলা ফটো উপলব্ধ	XWK2139939	114 নাম : চাষী মুদি পিতার নাম: যুধিষ্ঠির মুদি বাড়ির নং : n0111 বয়স : 29 লিঙ্গ : পুরুষ ফটো উপলব্ধ	XWK1738434
115 নাম : প্রথমি মুদি স্বামীর নাম: প্রফুল্ল মুদি বাড়ির নং : n0112 বয়স : 55 লিঙ্গ : মহিলা ফটো উপলব্ধ	WB/34/235/468203	116 নাম : হরেকৃষ্ণ মুদি পিতার নাম: শুকদেব মুদি বাড়ির নং : n0112 বয়স : 56 লিঙ্গ : পুরুষ ফটো উপলব্ধ	WB/34/235/468147	117 নাম : বাবলু মুদি মায়ের নাম: ভানু মুদি বাড়ির নং : এন0120 বয়স : 23 লিঙ্গ : পুরুষ ফটো উপলব্ধ	XWK2343416
118 নাম : গোবিন্দ মুদি পিতার নাম: মনোহর মুদি বাড়ির নং : এন0120 বয়স : 23 লিঙ্গ : পুরুষ ফটো উপলব্ধ	XWK2343481	119 নাম : বনমালী মুদি পিতার নাম: রতন মুদি বাড়ির নং : এন0049 বয়স : 22 লিঙ্গ : পুরুষ ফটো উপলব্ধ	XWK2343507	120 নাম : দীপক মুদি পিতার নাম: কালীপদ মুদি বাড়ির নং : এন0005 বয়স : 21 লিঙ্গ : পুরুষ ফটো উপলব্ধ	XWK2450393

121 নাম : সন্তোষ মুদি পিতার নাম: নারু মুদি বাড়ির নং : n0004 বয়স : 27 লিঙ্গ : পুরুষ	XWK1902394 ফটো উপলব্ধ	122 নাম : উত্তম মুদি পিতার নাম: শশধর মুদি বাড়ির নং : এন0119 বয়স : 23 লিঙ্গ : পুরুষ	XWK2260875 ফটো উপলব্ধ	123 নাম : চন্দনা মুদি স্বামীর নাম: মেথিসেন মুদি বাড়ির নং : n0158 বয়স : 28 লিঙ্গ : মহিলা	XWK1940691 ফটো উপলব্ধ
124 নাম : মেথিসেন মুদি পিতার নাম: জলধর মুদি বাড়ির নং : n0111 বয়স : 40 লিঙ্গ : পুরুষ	DLP2162576 ফটো উপলব্ধ	125 নাম : জলধর মুদি পিতার নাম: গোবর্দ্ধন মুদি বাড়ির নং : n0005 বয়স : 71 লিঙ্গ : পুরুষ	XWK2139202 ফটো উপলব্ধ	126 নাম : শশধর মুদি পিতার নাম: পবন মুদি বাড়ির নং : 119 বয়স : 50 লিঙ্গ : পুরুষ	DLP1800242 ফটো উপলব্ধ
127 নাম : মামনি মুদি স্বামীর নাম: উমেশ মুদি বাড়ির নং : N0108 বয়স : 26 লিঙ্গ : মহিলা	XWK1987247 ফটো উপলব্ধ	128 নাম : চন্দনা মুদি স্বামীর নাম: ডুগরু মুদি বাড়ির নং : n0112 বয়স : 27 লিঙ্গ : মহিলা	XWK1987205 ফটো উপলব্ধ	129 নাম : ভবপতি মুদি পিতার নাম: প্রফুল্ল মুদি বাড়ির নং : n0112 বয়স : 31 লিঙ্গ : পুরুষ	XWK1987056 ফটো উপলব্ধ
130 নাম : বর্ষা মুদি স্বামীর নাম: ভবপতি মুদি বাড়ির নং : বিশকুদরা বয়স : 20 লিঙ্গ : মহিলা	XWK2595817 ফটো উপলব্ধ	131 নাম : তাপস মুদি পিতার নাম: প্রফুল্ল মুদি বাড়ির নং : n0112 বয়স : 27 লিঙ্গ : পুরুষ	XWK1987049 ফটো উপলব্ধ	132 নাম : আদরি মুদি স্বামীর নাম: পবন মুদি বাড়ির নং : n0127 বয়স : 73 লিঙ্গ : মহিলা	WB/34/235/468464 ফটো উপলব্ধ
133 নাম : লক্ষি মুদি স্বামীর নাম: বিদেশ মুদি বাড়ির নং : n0126 বয়স : 51 লিঙ্গ : মহিলা	DLP1245356 ফটো উপলব্ধ	134 নাম : আশুতী মুদি স্বামীর নাম: শ্রাবন মুদি বাড়ির নং : n0126 বয়স : 31 লিঙ্গ : মহিলা	XWK1738426 ফটো উপলব্ধ	135 নাম : শ্রাবন মুদি পিতার নাম: ছুট্ট মুদি বাড়ির নং : n0126 বয়স : 35 লিঙ্গ : পুরুষ	XWK1321983 ফটো উপলব্ধ
136 নাম : মঞ্জুরানী মুদি স্বামীর নাম: সন্তোষ মুদি বাড়ির নং : n0126 বয়স : 44 লিঙ্গ : মহিলা	DLP2163020 ফটো উপলব্ধ	137 নাম : সন্তোষ মুদি পিতার নাম: ছুট্ট মুদি বাড়ির নং : n0126 বয়স : 52 লিঙ্গ : পুরুষ	DLP1800192 ফটো উপলব্ধ	138 নাম : আকাল মুদি স্বামীর নাম: বুনু মুদি বাড়ির নং : n0126 বয়স : 39 লিঙ্গ : পুরুষ	DLP2163038 ফটো উপলব্ধ
139 নাম : কুসুম মুদি স্বামীর নাম: লবকুশ মুদি বাড়ির নং : n0121 বয়স : 39 লিঙ্গ : মহিলা	XWK1633924 ফটো উপলব্ধ	140 নাম : সনু মুদি পিতার নাম: জিতু মুদি বাড়ির নং : n0121 বয়স : 35 লিঙ্গ : পুরুষ	DLP2477933 ফটো উপলব্ধ	141 নাম : সুনিতা মুদি(কড়া) স্বামীর নাম: বিদ্যাধর মুদি বাড়ির নং : n0121 বয়স : 34 লিঙ্গ : মহিলা	XWK1401959 ফটো উপলব্ধ
142 নাম : বিদ্যাধর মুদি পিতার নাম: জিতু মুদি বাড়ির নং : n0121 বয়স : 39 লিঙ্গ : পুরুষ	DLP2242014 ফটো উপলব্ধ	143 নাম : চারু মুদি স্বামীর নাম: জিতু মুদি বাড়ির নং : n0121 বয়স : 58 লিঙ্গ : মহিলা	WB/34/235/468481 ফটো উপলব্ধ	144 নাম : জিতু মুদি পিতার নাম: শ্রীপতি মুদি বাড়ির নং : n0121 বয়স : 64 লিঙ্গ : পুরুষ	WB/34/235/468477 ফটো উপলব্ধ
145 নাম : মনোহর মুদি পিতার নাম: গোবর্দ্ধন মুদি বাড়ির নং : n0120 বয়স : 54 লিঙ্গ : পুরুষ	WB/34/235/468157 ফটো উপলব্ধ	146 নাম : ভানু মুদি স্বামীর নাম: শ্রীহরি মুদি বাড়ির নং : n0120 বয়স : 48 লিঙ্গ : মহিলা	DLP2162584 ফটো উপলব্ধ	147 নাম : শকুন্তলা মুদি স্বামীর নাম: মনোহর মুদি বাড়ির নং : n0120 বয়স : 59 লিঙ্গ : মহিলা	DLP1800184 ফটো উপলব্ধ
148 নাম : শকুন্তলা মুদি স্বামীর নাম: ভাস্কর মুদি বাড়ির নং : n0119 বয়স : 45 লিঙ্গ : মহিলা	DLP1800259 ফটো উপলব্ধ	149 নাম : সোমীবালা মুদি স্বামীর নাম: শশধর মুদি বাড়ির নং : বাড়ি নং - 119 বয়স : 47 লিঙ্গ : মহিলা	DLP2162659 ফটো উপলব্ধ	150 নাম : ভাস্কর মুদি পিতার নাম: পবন মুদি বাড়ির নং : n0119 বয়স : 51 লিঙ্গ : পুরুষ	WB/34/235/468325 ফটো উপলব্ধ

151 নাম : মেজাপী মুদি স্বামীর নাম: পবন মুদি বাড়ির নং : n0119 বয়স : 76 লিঙ্গ : মহিলা	XWK0525857 ফটো উপলব্ধ	152 নাম : বাসন্তী মুদি স্বামীর নাম: মঙ্গল মুদি বাড়ির নং : n0118 বয়স : 54 লিঙ্গ : মহিলা	WB/34/235/468423 ফটো উপলব্ধ	153 নাম : মঙ্গল মুদি পিতার নাম: জগন্নাথ মুদি বাড়ির নং : n0118 বয়স : 58 লিঙ্গ : পুরুষ	WB/34/235/468422 ফটো উপলব্ধ
154 নাম : বিমলা মুদি স্বামীর নাম: হরেকৃষ্ণ মুদি বাড়ির নং : n0112 বয়স : 51 লিঙ্গ : মহিলা	WB/34/235/468289 ফটো উপলব্ধ	155 নাম : সঞ্জয় মুদি পিতার নাম: যুধিষ্ঠীর মুদি বাড়ির নং : n0111 বয়স : 27 লিঙ্গ : পুরুষ	XWK1902311 ফটো উপলব্ধ	156 নাম : আল্পনা মুদী মুদি স্বামীর নাম: সনু মুদি বাড়ির নং : n0121 বয়স : 29 লিঙ্গ : মহিলা	XWK1902519 ফটো উপলব্ধ
157 নাম : ফতন মুদি পিতার নাম: পৈতু মুদি বাড়ির নং : n0049 বয়স : 50 লিঙ্গ : পুরুষ	WB/34/235/468506 ফটো উপলব্ধ	158 নাম : লক্ষ্মী মুদি পিতার নাম: বীরবল মুদি বাড়ির নং : n0152 বয়স : 36 লিঙ্গ : মহিলা	XWK1940626 ফটো উপলব্ধ	159 নাম : ডুগরু মুদি পিতার নাম: যুধিষ্ঠীর মুদি বাড়ির নং : n0111 বয়স : 28 লিঙ্গ : পুরুষ	XWK1812734 ফটো উপলব্ধ
160 নাম : উমেশ মুদি পিতার নাম: বীরবল মুদি বাড়ির নং : n0108 বয়স : 29 লিঙ্গ : পুরুষ	XWK1812742 ফটো উপলব্ধ	161 নাম : সত্যনারায়ন মুদি পিতার নাম: ভাস্কর মুদি বাড়ির নং : n0119 বয়স : 29 লিঙ্গ : পুরুষ	XWK1812635 ফটো উপলব্ধ	162 নাম : টুসকী মুদি পিতার নাম: ধীরেন মুদি বাড়ির নং : n0108 বয়স : 28 লিঙ্গ : মহিলা	XWK1902345 ফটো উপলব্ধ
163 নাম : সঞ্জয় মুদি পিতার নাম: ধীরেন মুদি বাড়ির নং : n0108 বয়স : 27 লিঙ্গ : পুরুষ	XWK1902352 ফটো উপলব্ধ	164 নাম : শান্তি মুদি পিতার নাম: রতন মুদি বাড়ির নং : n0049 বয়স : 27 লিঙ্গ : পুরুষ	XWK1902360 ফটো উপলব্ধ	165 নাম : হরিপদ মুদি মায়ের নাম: সখি মুদি বাড়ির নং : n0110 বয়স : 27 লিঙ্গ : পুরুষ	XWK1902386 ফটো উপলব্ধ
166 নাম : সুদেব মুদি পিতার নাম: সুরেন্দ্র মুদি বাড়ির নং : n0109 বয়স : 26 লিঙ্গ : পুরুষ	XWK1902410 ফটো উপলব্ধ	167 নাম : লবকুশ মুদি পিতার নাম: জলধর মুদি বাড়ির নং : n0121 বয়স : 38 লিঙ্গ : পুরুষ	DLP2162600 ফটো উপলব্ধ	168 নাম : শ্রীহরি মুদি পিতার নাম: গোবর্দ্ধন মুদি বাড়ির নং : n0120 বয়স : 56 লিঙ্গ : পুরুষ	XWK2499267 ফটো উপলব্ধ
169 নাম : রেনুকা মুদি স্বামীর নাম: ভুদেব মুদি বাড়ির নং : n0109 বয়স : 30 লিঙ্গ : মহিলা	XWK1812841 ফটো উপলব্ধ	170 নাম : আশুতোষ মুদি পিতার নাম: নাডু মুদি বাড়ির নং : n004 বয়স : 24 লিঙ্গ : মহিলা	XWK2203289 ফটো উপলব্ধ	171 নাম : শোভাবতী কড়া মুদি স্বামীর নাম: বাজার মুদি বাড়ির নং : ন বয়স : 27 লিঙ্গ : মহিলা	XWK2069037 ফটো উপলব্ধ
172 নাম : রনজিৎ মুদি পিতার নাম: বীরবল মুদি বাড়ির নং : n0108 বয়স : 30 লিঙ্গ : পুরুষ	XWK1812775 ফটো উপলব্ধ	173 নাম : গুরুচরন মুদি পিতার নাম: জলধর মুদি বাড়ির নং : n0110 বয়স : 30 লিঙ্গ : পুরুষ	XWK1812809 ফটো উপলব্ধ	174 নাম : বাজার মুদি পিতার নাম: শ্রীহরি মুদি বাড়ির নং : ন বয়স : 25 লিঙ্গ : পুরুষ	XWK2069029 ফটো উপলব্ধ
175 নাম : লক্ষ্মী মুদি পিতার নাম: রহিদাস মুদি বাড়ির নং : এন0012 বয়স : 23 লিঙ্গ : মহিলা	XWK2318046 ফটো উপলব্ধ	176 নাম : অলকা মুদি স্বামীর নাম: রহিদাস মুদি বাড়ির নং : n0121 বয়স : 50 লিঙ্গ : মহিলা	XWK2121473 ফটো উপলব্ধ	177 নাম : মৃত্যুঞ্জয় মুদি পিতার নাম: শশধর মুদি বাড়ির নং : ঘর নং- 119 বয়স : 25 লিঙ্গ : পুরুষ	XWK2032761 ফটো উপলব্ধ
178 নাম : অজয় মুদি পিতার নাম: ধিরেন মুদি বাড়ির নং : n0108 বয়স : 24 লিঙ্গ : পুরুষ	XWK2203396 ফটো উপলব্ধ	179 নাম : অপর্ণা মাহাত স্বামীর নাম: বিভীষণ মাহাত বাড়ির নং : এন0155 বয়স : 22 লিঙ্গ : মহিলা	XWI2213460 ফটো উপলব্ধ	180 নাম : রামপদ মুদি পিতার নাম: যুধিষ্ঠির মুদি বাড়ির নং : n0111 বয়স : 24 লিঙ্গ : পুরুষ	XWK2203388 ফটো উপলব্ধ

181 নাম : মধুসূদন মুদি পিতার নাম: কালিপদ মুদি বাড়ির নং : n005 বয়স : 24 লিঙ্গ : পুরুষ	XWK2204055 ফটো উপলব্ধ	182 নাম : পার্বতী মুদি স্বামীর নাম: সুনীল মুদি বাড়ির নং : n0107 বয়স : 28 লিঙ্গ : মহিলা	XWK2204030 ফটো উপলব্ধ	183 নাম : মনোজ মুদি পিতার নাম: বিদেশ মুদি বাড়ির নং : n0126 বয়স : 24 লিঙ্গ : পুরুষ	XWK2203339 ফটো উপলব্ধ
184 নাম : অমৃত মুদি পিতার নাম: জগৎ মুদি বাড়ির নং : n0111 বয়স : 25 লিঙ্গ : পুরুষ	XWK2203404 ফটো উপলব্ধ	185 নাম : আব্বাসী কডুমুদি স্বামীর নাম: সঞ্জয় মুদি বাড়ির নং : বিশকুদরা বয়স : 23 লিঙ্গ : মহিলা	XWK2597268 ফটো উপলব্ধ	186 নাম : রুহিদাস মুদি পিতার নাম: শ্রীপতি মুদি বাড়ির নং : n0121 বয়স : 55 লিঙ্গ : পুরুষ	XWK2121465 ফটো উপলব্ধ
187 নাম : ভীম মুদি পিতার নাম: রুহিদাস মুদি বাড়ির নং : এন0121 বয়স : 20 লিঙ্গ : পুরুষ	XWK2588143 ফটো উপলব্ধ	188 নাম : রাম মুদি পিতার নাম: রুহিদাস মুদি বাড়ির নং : এন0121 বয়স : 20 লিঙ্গ : পুরুষ	XWK2582732 ফটো উপলব্ধ	189 নাম : হেমু মুদী পিতার নাম: মনোহর মুদী বাড়ির নং : এন0120 বয়স : 26 লিঙ্গ : মহিলা	XWK2343432 ফটো উপলব্ধ
190 নাম : অষ্টমী মাহাত স্বামীর নাম: রাজিব মহতো বাড়ির নং : বয়স : 23 লিঙ্গ : মহিলা	XWK2343408 ফটো উপলব্ধ	191 নাম : শ্যামলী মাহাত স্বামীর নাম: পঞ্চগনন মাহাত বাড়ির নং : n0144 বয়স : 32 লিঙ্গ : মহিলা	XWI1299007 ফটো উপলব্ধ	192 নাম : মৃগায়ী মাহাত স্বামীর নাম: শিবপদ মাহাত বাড়ির নং : n0143 বয়স : 39 লিঙ্গ : মহিলা	FKP2330900 ফটো উপলব্ধ
193 নাম : মাধুরী মাহাত স্বামীর নাম: রঞ্জিত মাহাত বাড়ির নং : n0140 বয়স : 32 লিঙ্গ : মহিলা	XWK1514322 ফটো উপলব্ধ	194 নাম : রঞ্জিত মাহাত পিতার নাম: অক্ষয় মাহাত বাড়ির নং : n0140 বয়স : 34 লিঙ্গ : পুরুষ	XWK1369123 ফটো উপলব্ধ	195 নাম : সান্ত মাহাত স্বামীর নাম: আনন্দ মাহাত বাড়ির নং : n0137 বয়স : 41 লিঙ্গ : মহিলা	DLP2161677 ফটো উপলব্ধ
196 নাম : ধনী মাহাত স্বামীর নাম: সুনির্মল মাহাত বাড়ির নং : n0137 বয়স : 42 লিঙ্গ : মহিলা	DLP2161669 ফটো উপলব্ধ	197 নাম : শুশিলা মাহাত স্বামীর নাম: সুখাণ্ড মাহাত বাড়ির নং : n0137 বয়স : 42 লিঙ্গ : মহিলা	DLP2161651 ফটো উপলব্ধ	198 নাম : সাবিত্রী মাহাত স্বামীর নাম: সুনীল মাহাত বাড়ির নং : n0137 বয়স : 46 লিঙ্গ : মহিলা	DLP2385235 ফটো উপলব্ধ
199 নাম : হিমালি মাহাত স্বামীর নাম: অসিত মাহাত বাড়ির নং : n0131 বয়স : 52 লিঙ্গ : মহিলা	DLP1799055 ফটো উপলব্ধ	200 নাম : অসিত মাহাত পিতার নাম: লবু মাহাত বাড়ির নং : n0131 বয়স : 57 লিঙ্গ : পুরুষ	XWK2139277 ফটো উপলব্ধ	201 নাম : নয়ন মাহাত পিতার নাম: লবু মাহাত বাড়ির নং : n0131 বয়স : 78 লিঙ্গ : পুরুষ	XWK2139269 ফটো উপলব্ধ
202 নাম : রীনা মাহাত পিতার নাম: নবকিশোর মাহাত বাড়ির নং : এন0031 বয়স : 26 লিঙ্গ : মহিলা	XWI1887207 ফটো উপলব্ধ	203 নাম : সলমা মাহাত স্বামীর নাম: কালিরাম মাহাত বাড়ির নং : n0130 বয়স : 83 লিঙ্গ : মহিলা	WB/34/235/468044 ফটো উপলব্ধ	204 নাম : বিপ্লব মাহাত পিতার নাম: ভগিরথ মাহাত বাড়ির নং : n0115 বয়স : 26 লিঙ্গ : পুরুষ	XWK1987031 ফটো উপলব্ধ
205 নাম : শুভেন্দু মাহাত পিতার নাম: ছত্রধর মাহাত বাড়ির নং : n0019 বয়স : 28 লিঙ্গ : পুরুষ	XWK1987023 ফটো উপলব্ধ	206 নাম : উৎপল মাহাত পিতার নাম: নিবারন মাহাত বাড়ির নং : n0042 বয়স : 26 লিঙ্গ : পুরুষ	XWK1987015 ফটো উপলব্ধ	207 নাম : লখীকান্ত মাহাত পিতার নাম: নিরঞ্জন মাহাত বাড়ির নং : n0019 বয়স : 26 লিঙ্গ : পুরুষ	XWK1987007 ফটো উপলব্ধ
208 নাম : অপু মাহাত স্বামীর নাম: সন্দীপ মাহাত বাড়ির নং : n0001 বয়স : 26 লিঙ্গ : মহিলা	XWK1986991 ফটো উপলব্ধ	209 নাম : নমিতা মাহাত স্বামীর নাম: বিষ্ণু মাহাত বাড়ির নং : n0160 বয়স : 26 লিঙ্গ : মহিলা	XWK1986983 ফটো উপলব্ধ	210 নাম : ফুলকুমারী মাহাত পিতার নাম: শক্তিপদ মাহাত বাড়ির নং : n0002 বয়স : 36 লিঙ্গ : মহিলা	DLP2477909 ফটো উপলব্ধ

211 নাম : সত্যরানী মাহাত স্বামীর নাম: শক্তিপদ মাহাত বাড়ির নং : n0002 বয়স : 57 লিঙ্গ : মহিলা	XWK2412534 ফটো উপলব্ধ	212 নাম : শক্তিপদ মাহাত পিতার নাম: বাদল মাহাত বাড়ির নং : n0002 বয়স : 63 লিঙ্গ : পুরুষ	WB/34/235/468056 ফটো উপলব্ধ	213 নাম : প্রকাশ মাহাত পিতার নাম: শঙ্কর মাহাত বাড়ির নং : n0001 বয়স : 30 লিঙ্গ : পুরুষ	XWK1633999 ফটো উপলব্ধ
214 নাম : দেবি মাহাত স্বামীর নাম: শংকর মাহাত বাড়ির নং : n0001 বয়স : 56 লিঙ্গ : মহিলা	WB/34/235/468088 ফটো উপলব্ধ	215 নাম : শংকর মাহাত পিতার নাম: দয়াল মাহাত বাড়ির নং : n0001 বয়স : 62 লিঙ্গ : পুরুষ	XWK2598001 ফটো উপলব্ধ	216 নাম : জিলাপী মাহাত স্বামীর নাম: ধনঞ্জয় মাহাত বাড়ির নং : n0001 বয়স : 59 লিঙ্গ : মহিলা	WB/34/235/468089 ফটো উপলব্ধ
217 নাম : ধনঞ্জয় মাহাত পিতার নাম: দয়াল মাহাত বাড়ির নং : n0001 বয়স : 64 লিঙ্গ : পুরুষ	WB/34/235/468098 ফটো উপলব্ধ	218 নাম : ভজহরি মাহাত পিতার নাম: দয়াল মাহাত বাড়ির নং : n0001 বয়স : 71 লিঙ্গ : পুরুষ	WB/34/235/468465 ফটো উপলব্ধ	219 নাম : কৃষ্ণপদ মাহাত পিতার নাম: মনুলাল মাহাত বাড়ির নং : n0057 বয়স : 26 লিঙ্গ : পুরুষ	XWK1987197 ফটো উপলব্ধ
220 নাম : বীনাপালি মাহাত স্বামীর নাম: পুটলাল মাহাত বাড়ির নং : n0089 বয়স : 29 লিঙ্গ : মহিলা	XWK1987171 ফটো উপলব্ধ	221 নাম : সত্যবতী মাহাত স্বামীর নাম: চিনিবাস মাহাত বাড়ির নং : n0184 বয়স : 26 লিঙ্গ : মহিলা	XWK1987221 ফটো উপলব্ধ	222 নাম : তপন মাহাত পিতার নাম: প্রবপদ মাহাত বাড়ির নং : n0043 বয়স : 27 লিঙ্গ : পুরুষ	XWK1987213 ফটো উপলব্ধ
223 নাম : ফুলমনি মাহাত স্বামীর নাম: কালিপদ মাহাত বাড়ির নং : n0079 বয়স : 27 লিঙ্গ : মহিলা	XWK1987254 ফটো উপলব্ধ	224 নাম : সুজিত কুমার মাহাত পিতার নাম: টিকর চন্দ্র মাহাত বাড়ির নং : n0147 বয়স : 39 লিঙ্গ : পুরুষ	DLP2161479 ফটো উপলব্ধ	225 নাম : কেশরসন মাহাত পিতার নাম: সাগর মাহাত বাড়ির নং : n0146 বয়স : 85 লিঙ্গ : পুরুষ	WB/34/235/468393 ফটো উপলব্ধ
226 নাম : খাঁদু মাহাত স্বামীর নাম: মনসারাম মাহাত বাড়ির নং : n0079 বয়স : 73 লিঙ্গ : মহিলা	WB/34/235/468037 ফটো উপলব্ধ	227 নাম : কালিপদ মাহাত পিতার নাম: মনসারাম মাহাত বাড়ির নং : n0079 বয়স : 40 লিঙ্গ : পুরুষ	DLP2162980 ফটো উপলব্ধ	228 নাম : ঝট্টু মাহাত পিতার নাম: তরচাঁদ মাহাত বাড়ির নং : n0054 বয়স : 26 লিঙ্গ : পুরুষ	XWK1987122 ফটো উপলব্ধ
229 নাম : কৃতিবাস মাহাত পিতার নাম: কস্তিরাম মাহাত বাড়ির নং : n0068 বয়স : 79 লিঙ্গ : পুরুষ	XWK2139442 ফটো উপলব্ধ	230 নাম : নিরঞ্জন মাহাত পিতার নাম: কৃতিবাস মাহাত বাড়ির নং : n0068 বয়স : 40 লিঙ্গ : পুরুষ	DLP2161743 ফটো উপলব্ধ	231 নাম : মৃত্যুঞ্জয় মাহাত মায়ের নাম: হেমু মাহাত বাড়ির নং : n0081 বয়স : 41 লিঙ্গ : পুরুষ	DLP2162899 ফটো উপলব্ধ
232 নাম : শান্তি মাহাত স্বামীর নাম: মৃত্যুঞ্জয় মাহাত বাড়ির নং : n0081 বয়স : 35 লিঙ্গ : মহিলা	XWK1812981 ফটো উপলব্ধ	233 নাম : দুখু মাহাত পিতার নাম: চুনারাম মাহাত বাড়ির নং : n0080 বয়স : 77 লিঙ্গ : পুরুষ	WB/34/235/468300 ফটো উপলব্ধ	234 নাম : গান্ধি মাহাত স্বামীর নাম: দুখু মাহাত বাড়ির নং : n0080 বয়স : 73 লিঙ্গ : মহিলা	WB/34/235/468363 ফটো উপলব্ধ
235 নাম : নন্দলাল মাহাত পিতার নাম: দুখু মাহাত বাড়ির নং : n0080 বয়স : 55 লিঙ্গ : পুরুষ	XWK2139640 ফটো উপলব্ধ	236 নাম : মকুলা মাহাত স্বামীর নাম: নন্দলাল মাহাত বাড়ির নং : n0080 বয়স : 59 লিঙ্গ : মহিলা	WB/34/235/468362 ফটো উপলব্ধ	237 নাম : গায়িত্রী মাহাত স্বামীর নাম: চক্রধর মাহাত বাড়ির নং : n0014 বয়স : 53 লিঙ্গ : মহিলা	XWK2227049 ফটো উপলব্ধ
238 নাম : রাধারমণ মাহাত পিতার নাম: দুখু মাহাত বাড়ির নং : n0080 বয়স : 49 লিঙ্গ : পুরুষ	WB/34/235/468268 ফটো উপলব্ধ	239 নাম : অনিমা মাহাত স্বামীর নাম: রাধারমণ মাহাত বাড়ির নং : n0080 বয়স : 39 লিঙ্গ : মহিলা	XWK1321926 ফটো উপলব্ধ	240 নাম : হেমু মাহাত স্বামীর নাম: অনিল মাহাত বাড়ির নং : n0081 বয়স : 71 লিঙ্গ : মহিলা	WB/34/235/468262 ফটো উপলব্ধ

241 নাম : দিলিপ মাহাত পিতার নাম: অনিল মাহাত বাড়ির নং : n0081 বয়স : 50 লিঙ্গ : পুরুষ	XWK2138949 ফটো উপলব্ধ	242 নাম : গঙ্গধর মাহাত পিতার নাম: বধ মাহাত বাড়ির নং : n0081 বয়স : 67 লিঙ্গ : পুরুষ	WB/34/235/468331 ফটো উপলব্ধ	243 নাম : নিয়তী মাহাত স্বামীর নাম: গঙ্গধর মাহাত বাড়ির নং : n0081 বয়স : 62 লিঙ্গ : মহিলা	XWK2138931 ফটো উপলব্ধ
244 নাম : অধর মাহাত পিতার নাম: বধু মাহাত বাড়ির নং : n0081 বয়স : 65 লিঙ্গ : পুরুষ	WB/34/235/468500 ফটো উপলব্ধ	245 নাম : শোভারানী মাহাত পিতার নাম: ভগীরথ মাহাত বাড়ির নং : এন0115 বয়স : 24 লিঙ্গ : মহিলা	XWK2260305 ফটো উপলব্ধ	246 নাম : বন্দনা মাহাত মায়ের নাম: চম্পাবালা মাহাত বাড়ির নং : এন0082 বয়স : 23 লিঙ্গ : মহিলা	XWK2260347 ফটো উপলব্ধ
247 নাম : আশালতা মাহাত স্বামীর নাম: অধর মাহাত বাড়ির নং : n0081 বয়স : 55 লিঙ্গ : মহিলা	WB/34/235/468499 ফটো উপলব্ধ	248 নাম : বিকাশ মাহাত মায়ের নাম: পুষ্পালা মাহাত বাড়ির নং : n0070 বয়স : 26 লিঙ্গ : পুরুষ	XWK1987064 ফটো উপলব্ধ	249 নাম : সবিতা মাহাত স্বামীর নাম: ফলারী মাহাত বাড়ির নং : n199 বয়স : 39 লিঙ্গ : মহিলা	FKP2163681 ফটো উপলব্ধ
250 নাম : সৃষ্টিধর মাহাত পিতার নাম: মড়িরাম মাহাত বাড়ির নং : n0082 বয়স : 68 লিঙ্গ : পুরুষ	XWK2603504 ফটো উপলব্ধ	251 নাম : মেজাপি মাহাত স্বামীর নাম: সৃষ্টিধর মাহাত বাড়ির নং : n0082 বয়স : 61 লিঙ্গ : মহিলা	WB/34/235/468379 ফটো উপলব্ধ	252 নাম : সাধু চরন মাহাত পিতার নাম: সৃষ্টিধর মাহাত বাড়ির নং : n0082 বয়স : 33 লিঙ্গ : পুরুষ	XWK1401900 ফটো উপলব্ধ
253 নাম : চম্পাবালা মাহাত স্বামীর নাম: মনসারাম মাহাত বাড়ির নং : n0082 বয়স : 55 লিঙ্গ : মহিলা	XWK2412260 ফটো উপলব্ধ	254 নাম : বীণাপানি মাহাত পিতার নাম: রহিন চন্দ্র মাহাত বাড়ির নং : n0176 বয়স : 26 লিঙ্গ : মহিলা	XWK1987148 ফটো উপলব্ধ	255 নাম : বাসন্তী মাহাত পিতার নাম: শোভারাম মাহাত বাড়ির নং : n0055 বয়স : 27 লিঙ্গ : মহিলা	XWK1987106 ফটো উপলব্ধ
256 নাম : ভানুমতী মাহাত স্বামীর নাম: শুভঙ্কর মাহাত বাড়ির নং : n0081 বয়স : 41 লিঙ্গ : মহিলা	XWK0522714 ফটো উপলব্ধ	257 নাম : লবংলতা মাহাত স্বামীর নাম: দিলীপ মাহাত বাড়ির নং : n0081 বয়স : 33 লিঙ্গ : মহিলা	XWK1401975 ফটো উপলব্ধ	258 নাম : বর্নালী মাহাত পিতার নাম: সুনীল মাহাত বাড়ির নং : এন0003 বয়স : 23 লিঙ্গ : মহিলা	XWK2260396 ফটো উপলব্ধ
259 নাম : পরিচয় মাহাত পিতার নাম: গঙ্গাধর মাহাত বাড়ির নং : n0081 বয়স : 32 লিঙ্গ : পুরুষ	XWK1401918 ফটো উপলব্ধ	260 নাম : রেখাবালা মহতো পিতার নাম: কার্তিক মহতো বাড়ির নং : এন0003 বয়স : 23 লিঙ্গ : মহিলা	XWK2318160 ফটো উপলব্ধ	261 নাম : বিনয় মাহাত পিতার নাম: গঙ্গাধর মাহাত বাড়ির নং : n0081 বয়স : 30 লিঙ্গ : পুরুষ	XWK1738350 ফটো উপলব্ধ
262 নাম : সোভা মাহাত স্বামীর নাম: হিমাংশু মাহাত বাড়ির নং : এন0070 বয়স : 28 লিঙ্গ : মহিলা	XWK2343523 ফটো উপলব্ধ	263 নাম : তুণ্ডিরানী মাহাত স্বামীর নাম: ধরনী মাহাত বাড়ির নং : n0082 বয়স : 44 লিঙ্গ : মহিলা	DLP2162410 ফটো উপলব্ধ	264 নাম : চন্দনা মাহাতো স্বামীর নাম: সুভেন্দু মাহাত বাড়ির নং : এন0019 বয়স : 22 লিঙ্গ : মহিলা	XWK2343283 ফটো উপলব্ধ
265 নাম : নবমী মাহাত স্বামীর নাম: শান্তি রাম মাহাত বাড়ির নং : এন0002 বয়স : 22 লিঙ্গ : মহিলা	XWK2343291 ফটো উপলব্ধ	266 নাম : দিপালী মাহাত স্বামীর নাম: যুধীষ্টির মাহাত বাড়ির নং : n0083 বয়স : 32 লিঙ্গ : মহিলা	XWK1514330 ফটো উপলব্ধ	267 নাম : সহদেব মাহাত পিতার নাম: গোবিন্দ মাহাত বাড়ির নং : n0084 বয়স : 87 লিঙ্গ : পুরুষ	WB/34/235/468031 ফটো উপলব্ধ
268 নাম : মধুমিতা মাহাত মায়ের নাম: তুণ্ডিরানী মাহাত বাড়ির নং : এন0082 বয়স : 23 লিঙ্গ : মহিলা	XWK2370070 ফটো উপলব্ধ	269 নাম : প্রণব মাহাত পিতার নাম: ভাস্কর মাহাত বাড়ির নং : এন0055 বয়স : 22 লিঙ্গ : পুরুষ	XWK2370096 ফটো উপলব্ধ	270 নাম : অষ্টমী মাহাত স্বামীর নাম: সুবোধ মাহাত বাড়ির নং : এন0007 বয়স : 22 লিঙ্গ : মহিলা	XWK2370104 ফটো উপলব্ধ

271 নাম : ইন্দ্রজিৎ মাহাত পিতার নাম: বিভূতি মাহাত বাড়ির নং : এন0096 বয়স : 23 লিঙ্গ : পুরুষ	XWK2383172 ফটো উপলব্ধ	272 নাম : চায়না মাহাত স্বামীর নাম: সুনীল মাহাত বাড়ির নং : এন0070 বয়স : 51 লিঙ্গ : মহিলা	XWK2343465 ফটো উপলব্ধ	273 নাম : ভারতী মাহাত পিতার নাম: মডি়রাম মাহাত বাড়ির নং : n0082 বয়স : 58 লিঙ্গ : মহিলা	WB/34/235/468380 ফটো উপলব্ধ
274 নাম : জগদীশ মাহাত পিতার নাম: মনসারাম মাহাত বাড়ির নং : বিশকুদরা বয়স : 36 লিঙ্গ : পুরুষ	XWK0992297 ফটো উপলব্ধ	275 নাম : প্রফুল্ল মাহাত পিতার নাম: সহদেব মাহাত বাড়ির নং : n0084 বয়স : 47 লিঙ্গ : পুরুষ	DLP2162147 ফটো উপলব্ধ	276 নাম : অমৃত কুমার মাহাত পিতার নাম: গোলক মাহাত বাড়ির নং : n0041 বয়স : 50 লিঙ্গ : পুরুষ	DLP1280650 ফটো উপলব্ধ
277 নাম : শান্তনা মাহাত স্বামীর নাম: পরিতোষ মাহাত বাড়ির নং : n0006 বয়স : 33 লিঙ্গ : মহিলা	XWK1514181 ফটো উপলব্ধ	278 নাম : রথেশ্বর মাহাত পিতার নাম: বিরেন মাহাত বাড়ির নং : n0029 বয়স : 54 লিঙ্গ : পুরুষ	XWK2421634 ফটো উপলব্ধ	279 নাম : ঠাকুরদাস মাহাত পিতার নাম: পূর্নচন্দ্র মাহাত বাড়ির নং : n0015 বয়স : 53 লিঙ্গ : পুরুষ	DLP1244623 ফটো উপলব্ধ
280 নাম : মোহন মাহাত পিতার নাম: পদালোচন মাহাত বাড়ির নং : n0062 বয়স : 29 লিঙ্গ : পুরুষ	XWK1738335 ফটো উপলব্ধ	281 নাম : সুলেখা মাহাত স্বামীর নাম: বীরেন মাহাত বাড়ির নং : এন0033 বয়স : 30 লিঙ্গ : মহিলা	XWK1735893 ফটো উপলব্ধ	282 নাম : ধনি মাহাত স্বামীর নাম: বিজয় মাহাত বাড়ির নং : n0020 বয়স : 60 লিঙ্গ : মহিলা	XWK2420842 ফটো উপলব্ধ
283 নাম : বাসন্তী মাহাত স্বামীর নাম: প্রফুল্ল মাহাত বাড়ির নং : n0084 বয়স : 44 লিঙ্গ : মহিলা	DLP2162154 ফটো উপলব্ধ	284 নাম : রিয়া মাহাত অন্যান্য: অপূর্ব মাহাত বাড়ির নং : এন0015 বয়স : 24 লিঙ্গ : পুরুষ	XWI2006047 ফটো উপলব্ধ	285 নাম : আদরী মাহাত পিতার নাম: যুধিষ্ঠির মাহাত বাড়ির নং : N0009 বয়স : 27 লিঙ্গ : মহিলা	XWK1987239 ফটো উপলব্ধ
286 নাম : কমলা মাহাত মায়ের নাম: বুনপুকী মাহাত বাড়ির নং : এন0072 বয়স : 21 লিঙ্গ : মহিলা	XWK2450559 ফটো উপলব্ধ	287 নাম : বিলাসী মাহাত স্বামীর নাম: গোরচাঁদ মাহাত বাড়ির নং : n0085 বয়স : 72 লিঙ্গ : মহিলা	WB/34/235/468010 ফটো উপলব্ধ	288 নাম : অর্জুন মাহাত পিতার নাম: গোরচাঁদ মাহাত বাড়ির নং : n0085 বয়স : 43 লিঙ্গ : পুরুষ	DLP2161859 ফটো উপলব্ধ
289 নাম : নেপাল মাহাত পিতার নাম: বিদ্যাধর মাহাত বাড়ির নং : এন0040 বয়স : 21 লিঙ্গ : পুরুষ	XWK2449965 ফটো উপলব্ধ	290 নাম : জগদীশ মাহাত পিতার নাম: মানিক মাহাত বাড়ির নং : এন0028 বয়স : 23 লিঙ্গ : পুরুষ	XWK2449742 ফটো উপলব্ধ	291 নাম : পুষ্প মাহাত স্বামীর নাম: অর্জুন মাহাত বাড়ির নং : n0085 বয়স : 34 লিঙ্গ : মহিলা	XWK1401942 ফটো উপলব্ধ
292 নাম : সুলেখা মাহাত পিতার নাম: স্বপন মাহাত বাড়ির নং : এন0057 বয়স : 21 লিঙ্গ : মহিলা	XWK2450203 ফটো উপলব্ধ	293 নাম : সমলা মাহাত স্বামীর নাম: বিনয় মাহাত বাড়ির নং : এন0081 বয়স : 21 লিঙ্গ : মহিলা	XWK2450252 ফটো উপলব্ধ	294 নাম : শশধর মাহাত পিতার নাম: গোরচাঁদ মাহাত বাড়ির নং : n0085 বয়স : 37 লিঙ্গ : পুরুষ	DLP2434587 ফটো উপলব্ধ
295 নাম : প্রদীপ মাহাত পিতার নাম: অজিত মাহাত বাড়ির নং : এন0027 বয়স : 21 লিঙ্গ : পুরুষ	XWK2442465 ফটো উপলব্ধ	296 নাম : তৃপ্তি মাহাত মায়ের নাম: নমিতা মাহাত বাড়ির নং : এন0113 বয়স : 21 লিঙ্গ : মহিলা	XWK2457943 ফটো উপলব্ধ	297 নাম : নিরুপমা মাহাত স্বামীর নাম: শরৎ মাহাত বাড়ির নং : এন0042 বয়স : 21 লিঙ্গ : মহিলা	XWK2457968 ফটো উপলব্ধ
298 নাম : মালতী মাহাত স্বামীর নাম: ক্ষুদিরাম মাহাত বাড়ির নং : n0124 বয়স : 31 লিঙ্গ : মহিলা	XWK1738418 ফটো উপলব্ধ	299 নাম : বাবলু মাহাত পিতার নাম: রাজেন মাহাত বাড়ির নং : এন0124 বয়স : 35 লিঙ্গ : পুরুষ	XWK0992354 ফটো উপলব্ধ	300 নাম : যশোদা মাহাত স্বামীর নাম: রহিনচন্দ্র মাহাত বাড়ির নং : n0125 বয়স : 59 লিঙ্গ : মহিলা	WB/34/235/468045 ফটো উপলব্ধ

301 নাম : সন্দীপ মাহাত পিতার নাম: শঙ্কর মাহাত বাড়ির নং : এন0022 বয়স : 26 লিঙ্গ : পুরুষ	XWK2118263 ফটো উপলব্ধ	302 নাম : সন্তোষ মাহাত পিতার নাম: শঙ্কর মাহাত বাড়ির নং : এন0022 বয়স : 25 লিঙ্গ : পুরুষ	XWK2118271 ফটো উপলব্ধ	303 নাম : বিষ্ণু মাহাত স্বামীর নাম: প্রমথ মাহাত বাড়ির নং : n0128 বয়স : 54 লিঙ্গ : মহিলা	DLP1799188 ফটো উপলব্ধ
304 নাম : মনসারাম মাহাত পিতার নাম: দুখু মাহাত বাড়ির নং : n0129 বয়স : 66 লিঙ্গ : পুরুষ	WB/34/235/468479 ফটো উপলব্ধ	305 নাম : সারথি মাহাত স্বামীর নাম: মনসারাম মাহাত বাড়ির নং : n0129 বয়স : 61 লিঙ্গ : মহিলা	WB/34/235/468480 ফটো উপলব্ধ	306 নাম : লক্ষী মাহাত স্বামীর নাম: হেমন্ত কুমার মাহাত বাড়ির নং : n0062 বয়স : 24 লিঙ্গ : মহিলা	XWK2203362 ফটো উপলব্ধ
307 নাম : ভূদেব মাহাত পিতার নাম: মনসারাম মাহাত বাড়ির নং : n0129 বয়স : 40 লিঙ্গ : পুরুষ	DLP2241974 ফটো উপলব্ধ	308 নাম : আলোচনা মাহাত স্বামীর নাম: ভূদেব মাহাত বাড়ির নং : n0129 বয়স : 34 লিঙ্গ : মহিলা	ARZ1323500 ফটো উপলব্ধ	309 নাম : ঝট্টলাল মাহাত পিতার নাম: মনসারাম মাহাত বাড়ির নং : n0129 বয়স : 31 লিঙ্গ : পুরুষ	XWK1634112 ফটো উপলব্ধ
310 নাম : গনেশ মাহাত পিতার নাম: দুখু মাহাত বাড়ির নং : n0129 বয়স : 58 লিঙ্গ : পুরুষ	XWK2515492 ফটো উপলব্ধ	311 নাম : তরুণ মাহাত পিতার নাম: সুভাষ চন্দ্র মাহাত বাড়ির নং : n0076 বয়স : 32 লিঙ্গ : পুরুষ	XWK1401850 ফটো উপলব্ধ	312 নাম : অনিমা মাহাত পিতার নাম: শোভারাম মাহাত বাড়ির নং : n0055 বয়স : 24 লিঙ্গ : মহিলা	XWK2204105 ফটো উপলব্ধ
313 নাম : কর্ন মাহাত পিতার নাম: রথেশ্বর মাহাত বাড়ির নং : n0029 বয়স : 24 লিঙ্গ : পুরুষ	XWK2203354 ফটো উপলব্ধ	314 নাম : শম্ভু মাহাত পিতার নাম: বেজো মাহাত বাড়ির নং : n0077 বয়স : 88 লিঙ্গ : পুরুষ	WB/34/235/468094 ফটো উপলব্ধ	315 নাম : শশধর মাহাত পিতার নাম: শম্ভু মাহাত বাড়ির নং : n0077 বয়স : 57 লিঙ্গ : পুরুষ	WB/34/235/468409 ফটো উপলব্ধ
316 নাম : সুজলা মাহাত স্বামীর নাম: শশধর মাহাত বাড়ির নং : n0077 বয়স : 46 লিঙ্গ : মহিলা	DLP1800507 ফটো উপলব্ধ	317 নাম : চক্রধর মাহাত পিতার নাম: মঙ্গল মাহাত বাড়ির নং : n0077 বয়স : 66 লিঙ্গ : পুরুষ	DLP1245448 ফটো উপলব্ধ	318 নাম : মেনকা মাহাত স্বামীর নাম: চক্রধর মাহাত বাড়ির নং : n0077 বয়স : 63 লিঙ্গ : মহিলা	WB/34/235/468004 ফটো উপলব্ধ
319 নাম : বরুণ মাহাত পিতার নাম: নাগর মাহাত বাড়ির নং : n0043 বয়স : 24 লিঙ্গ : পুরুষ	XWK2204022 ফটো উপলব্ধ	320 নাম : বাবুলাল মাহাত পিতার নাম: চক্রধর মাহাত বাড়ির নং : n0077 বয়স : 32 লিঙ্গ : পুরুষ	XWK1401835 ফটো উপলব্ধ	321 নাম : কৌশল্যা মাহাত স্বামীর নাম: বাবুলাল মাহাত বাড়ির নং : বিশকুদরা বয়স : 28 লিঙ্গ : মহিলা	XWK2586329 ফটো উপলব্ধ
322 নাম : বংশীধর মাহাত পিতার নাম: গনেশ মাহাত বাড়ির নং : n0078 বয়স : 49 লিঙ্গ : পুরুষ	WB/34/235/468324 ফটো উপলব্ধ	323 নাম : দীপালী মাহাত স্বামীর নাম: বংশীধর মাহাত বাড়ির নং : n0078 বয়স : 35 লিঙ্গ : মহিলা	XWK1322064 ফটো উপলব্ধ	324 নাম : মনিকা মাহাত পিতার নাম: সুধীর মাহাত বাড়ির নং : n0094 বয়স : 24 লিঙ্গ : মহিলা	XWK2204113 ফটো উপলব্ধ
325 নাম : ঘাসিরাম মাহাত পিতার নাম: সাহেবরাম মাহাত বাড়ির নং : n0078 বয়স : 75 লিঙ্গ : পুরুষ	WB/34/235/468277 ফটো উপলব্ধ	326 নাম : হিমাংগু মাহাত পিতার নাম: লক্ষন চন্দ্র মাহাত বাড়ির নং : n0113 বয়স : 45 লিঙ্গ : পুরুষ	DLP1281310 ফটো উপলব্ধ	327 নাম : সুশীলা মাহাত স্বামীর নাম: কুতিবাস মাহাত বাড়ির নং : n0068 বয়স : 74 লিঙ্গ : মহিলা	XWK2139459 ফটো উপলব্ধ
328 নাম : শিল্পা মাহাত স্বামীর নাম: বৃন্দাবন মাহাত বাড়ির নং : N0016 বয়স : 29 লিঙ্গ : মহিলা	XWK1980663 ফটো উপলব্ধ	329 নাম : চক্রধর মাহাত পিতার নাম: অতুল মাহাত বাড়ির নং : n0014 বয়স : 58 লিঙ্গ : পুরুষ	WB/34/235/468406 ফটো উপলব্ধ	330 নাম : অদরি মাহাত স্বামীর নাম: মৃত্যুঞ্জয় মাহাত বাড়ির নং : n0098 বয়স : 51 লিঙ্গ : মহিলা	WB/34/235/468009 ফটো উপলব্ধ

331 নাম : কাল মাহাত স্বামীর নাম: সুজন মাহাত বাড়ির নং : n0098 বয়স : 41 লিঙ্গ : মহিলা	DLP2162501 ফটো উপলব্ধ	332 নাম : লুলকী মাহাত স্বামীর নাম: হাগরু মাহাত বাড়ির নং : n0099 বয়স : 66 লিঙ্গ : মহিলা	WB/34/235/468459 ফটো উপলব্ধ	333 নাম : বাসন্তী মাহাত স্বামীর নাম: বিদ্যাধর মাহাত বাড়ির নং : n0099 বয়স : 44 লিঙ্গ : মহিলা	DLP2385565 ফটো উপলব্ধ
334 নাম : দয়াময় মাহাত পিতার নাম: হাগরু মাহাত বাড়ির নং : n0099 বয়স : 39 লিঙ্গ : পুরুষ	DLP2162915 ফটো উপলব্ধ	335 নাম : মমতা মাহাত স্বামীর নাম: দয়াময় মাহাত বাড়ির নং : n0099 বয়স : 36 লিঙ্গ : মহিলা	DLP2477966 ফটো উপলব্ধ	336 নাম : মৃত্যঞ্জয় মাহাত পিতার নাম: ভরত মাহাত বাড়ির নং : n0098 বয়স : 54 লিঙ্গ : পুরুষ	WB/34/235/468285 ফটো উপলব্ধ
337 নাম : খাঁদু মাহাত স্বামীর নাম: ভরত মাহাত বাড়ির নং : n0098 বয়স : 82 লিঙ্গ : মহিলা	WB/34/235/468139 ফটো উপলব্ধ	338 নাম : হেমন্ত মাহাত পিতার নাম: চিত্ত মাহাত বাড়ির নং : n0097 বয়স : 40 লিঙ্গ : পুরুষ	DLP2162220 ফটো উপলব্ধ	339 নাম : বসন্ত কুমার মাহাত পিতার নাম: চিত্তরঞ্জন মাহাত বাড়ির নং : n0097 বয়স : 45 লিঙ্গ : পুরুষ	DLP1244995 ফটো উপলব্ধ
340 নাম : অনিল মাহাত পিতার নাম: প্রেমচাঁদ মাহাত বাড়ির নং : n0097 বয়স : 57 লিঙ্গ : পুরুষ	DLP2162238 ফটো উপলব্ধ	341 নাম : বাসন্তী মাহাত স্বামীর নাম: বিভূতি মাহাত বাড়ির নং : n0096 বয়স : 43 লিঙ্গ : মহিলা	DLP1800473 ফটো উপলব্ধ	342 নাম : অলকা মাহাত স্বামীর নাম: বসন্ত কুমার মাহাত বাড়ির নং : n0097 বয়স : 42 লিঙ্গ : মহিলা	DLP2241966 ফটো উপলব্ধ
343 নাম : সন্দীপ মাহাত পিতার নাম: ভজহরি মাহাত বাড়ির নং : n0001 বয়স : 39 লিঙ্গ : পুরুষ	DLP2162378 ফটো উপলব্ধ	344 নাম : সন্তোষ মাহাত পিতার নাম: রাজেন্দ্র মাহাত বাড়ির নং : n0124 বয়স : 43 লিঙ্গ : পুরুষ	DLP1800119 ফটো উপলব্ধ	345 নাম : লক্ষেশ্বর মাহাত পিতার নাম: গৌড় মাহাত বাড়ির নং : n0060 বয়স : 60 লিঙ্গ : পুরুষ	DLP1799543 ফটো উপলব্ধ
346 নাম : ভীষ্মদেব মাহাত পিতার নাম: পেলারাম মাহাত বাড়ির নং : n0035 বয়স : 50 লিঙ্গ : পুরুষ	DLP1799527 ফটো উপলব্ধ	347 নাম : রবিলোচন মাহাত মায়ের নাম: বাসন্তী মাহাত বাড়ির নং : n0020 বয়স : 49 লিঙ্গ : পুরুষ	DLP1245265 ফটো উপলব্ধ	348 নাম : সরস্বতী মাহাত পিতার নাম: ভগীরথ মাহাত বাড়ির নং : n0018 বয়স : 45 লিঙ্গ : মহিলা	XWK1197607 ফটো উপলব্ধ
349 নাম : সঞ্জয় মাহাত পিতার নাম: মতিলাল মাহাত বাড়ির নং : n0017 বয়স : 35 লিঙ্গ : পুরুষ	XWK1401926 ফটো উপলব্ধ	350 নাম : মিথিলা মাহাত স্বামীর নাম: মতিলাল মাহাত বাড়ির নং : n0017 বয়স : 56 লিঙ্গ : মহিলা	WB/34/235/468339 ফটো উপলব্ধ	351 নাম : নিরানন্দ মাহাত পিতার নাম: দুর্ধোধন মাহাত বাড়ির নং : n0017 বয়স : 31 লিঙ্গ : পুরুষ	XWK1634005 ফটো উপলব্ধ
352 নাম : প্রথমী মাহাত স্বামীর নাম: নিবারন মাহাত বাড়ির নং : n0017 বয়স : 36 লিঙ্গ : মহিলা	DLP2477867 ফটো উপলব্ধ	353 নাম : নিবারন মাহাত পিতার নাম: দুর্ধোধন মাহাত বাড়ির নং : n0017 বয়স : 37 লিঙ্গ : পুরুষ	DLP2434678 ফটো উপলব্ধ	354 নাম : মালতি মাহাত স্বামীর নাম: দুর্ধোধন মাহাত বাড়ির নং : n0017 বয়স : 56 লিঙ্গ : মহিলা	WB/34/235/468338 ফটো উপলব্ধ
355 নাম : বৃন্দাবন মাহাত পিতার নাম: প্রভাকর মাহাত বাড়ির নং : n0016 বয়স : 40 লিঙ্গ : পুরুষ	DLP2162337 ফটো উপলব্ধ	356 নাম : পুষ্পালা মাহাত স্বামীর নাম: মিহির মাহাত বাড়ির নং : n0016 বয়স : 45 লিঙ্গ : মহিলা	DLP2162329 ফটো উপলব্ধ	357 নাম : মিহির মাহাত পিতার নাম: প্রভাকর মাহাত বাড়ির নং : n0016 বয়স : 53 লিঙ্গ : পুরুষ	WB/34/235/468350 ফটো উপলব্ধ
358 নাম : রাধিকা মাহাত স্বামীর নাম: প্রভাকর মাহাত বাড়ির নং : n0016 বয়স : 74 লিঙ্গ : মহিলা	WB/34/235/468337 ফটো উপলব্ধ	359 নাম : প্রভাকর মাহাত পিতার নাম: ডুগরু মাহাত বাড়ির নং : n0016 বয়স : 82 লিঙ্গ : পুরুষ	DLP2385490 ফটো উপলব্ধ	360 নাম : পূর্ণিমা মাহাত স্বামীর নাম: দেবেন্দ্রনাথ মাহাত বাড়ির নং : n0015 বয়স : 36 লিঙ্গ : মহিলা	XWK1634138 ফটো উপলব্ধ

361 নাম : অপূর্ব মাহাত পিতার নাম: গুণধর মাহাত বাড়ির নং : n0015 বয়স : 34 লিঙ্গ : পুরুষ	XWK1322007 ফটো উপলব্ধ	362 নাম : তাপস কুমার মাহাত পিতার নাম: গুণধর মাহাত বাড়ির নং : n0015 বয়স : 39 লিঙ্গ : পুরুষ	DLP2163004 ফটো উপলব্ধ	363 নাম : গুণধর মাহাত পিতার নাম: কালিরাম মাহাত বাড়ির নং : n0015 বয়স : 68 লিঙ্গ : পুরুষ	WB/34/235/468403 ফটো উপলব্ধ
364 নাম : শ্রীমতি মাহাত স্বামীর নাম: পুনর্চন্দ্র মাহাত বাড়ির নং : n0015 বয়স : 69 লিঙ্গ : মহিলা	WB/34/235/468222 ফটো উপলব্ধ	365 নাম : নুনীবালা মাহাত স্বামীর নাম: শশধর মাহাত বাড়ির নং : n0014 বয়স : 43 লিঙ্গ : মহিলা	DLP1800515 ফটো উপলব্ধ	366 নাম : শশধর মাহাত পিতার নাম: অতুল মাহাত বাড়ির নং : n0014 বয়স : 51 লিঙ্গ : পুরুষ	DLP1245174 ফটো উপলব্ধ
367 নাম : শিবপ্রসাদ মাহাত পিতার নাম: সৃষ্টিধর মাহাত বাড়ির নং : n0014 বয়স : 32 লিঙ্গ : পুরুষ	XWK1514090 ফটো উপলব্ধ	368 নাম : সারথী মাহাত স্বামীর নাম: সৃষ্টিধর মাহাত বাড়ির নং : n0014 বয়স : 52 লিঙ্গ : মহিলা	WB/34/235/468260 ফটো উপলব্ধ	369 নাম : সৃষ্টিধর মাহাত পিতার নাম: অতুল মাহাত বাড়ির নং : n0014 বয়স : 54 লিঙ্গ : পুরুষ	DLP2161529 ফটো উপলব্ধ
370 নাম : গৌরঙ্গ মাহাত পিতার নাম: চক্রধর মাহাত বাড়ির নং : n0014 বয়স : 31 লিঙ্গ : পুরুষ	XWK1514223 ফটো উপলব্ধ	371 নাম : গৌতম কুমার মাহাত পিতার নাম: চক্রধর মাহাত বাড়ির নং : n0014 বয়স : 34 লিঙ্গ : পুরুষ	XWK1321991 ফটো উপলব্ধ	372 নাম : চঞ্চলা মাহাত স্বামীর নাম: অতুল মাহাত বাড়ির নং : n0014 বয়স : 80 লিঙ্গ : মহিলা	WB/34/235/468221 ফটো উপলব্ধ
373 নাম : রামকমল মাহাত পিতার নাম: সুভাষ চন্দ্র মাহাত বাড়ির নং : n0010 বয়স : 35 লিঙ্গ : পুরুষ	XWK1197680 ফটো উপলব্ধ	374 নাম : ফুলকুমারী মাহাত স্বামীর নাম: জহরলাল মাহাত বাড়ির নং : n0010 বয়স : 45 লিঙ্গ : মহিলা	DLP1245042 ফটো উপলব্ধ	375 নাম : জহরলাল মাহাত পিতার নাম: হারু মাহাত বাড়ির নং : n0010 বয়স : 56 লিঙ্গ : পুরুষ	WB/34/235/468279 ফটো উপলব্ধ
376 নাম : জানকী মাহাত স্বামীর নাম: সুভাষ মাহাত বাড়ির নং : n0010 বয়স : 57 লিঙ্গ : মহিলা	WB/34/235/468184 ফটো উপলব্ধ	377 নাম : সুভাষ মাহাত পিতার নাম: হারু মাহাত বাড়ির নং : n0010 বয়স : 61 লিঙ্গ : পুরুষ	DLP1281500 ফটো উপলব্ধ	378 নাম : রিতা মাহাত স্বামীর নাম: যুধিষ্টির মাহাত বাড়ির নং : n0009 বয়স : 57 লিঙ্গ : মহিলা	WB/34/235/468244 ফটো উপলব্ধ
379 নাম : শিশুবালা মাহাত স্বামীর নাম: যুধিষ্টির মাহাত বাড়ির নং : n0009 বয়স : 61 লিঙ্গ : মহিলা	WB/34/235/468242 ফটো উপলব্ধ	380 নাম : যুধিষ্টির মাহাত পিতার নাম: মনিন্দ্র মাহাত বাড়ির নং : n0009 বয়স : 66 লিঙ্গ : পুরুষ	WB/34/235/468351 ফটো উপলব্ধ	381 নাম : ভাবি মাহাত স্বামীর নাম: মনিন্দ্র মাহাত বাড়ির নং : n0009 বয়স : 90 লিঙ্গ : মহিলা	DLP2162535 ফটো উপলব্ধ
382 নাম : পুষ্প মাহাত স্বামীর নাম: তরনী কান্ত মাহাত বাড়ির নং : n0008 বয়স : 38 লিঙ্গ : মহিলা	DLP2434710 ফটো উপলব্ধ	383 নাম : অশোক মাহাত পিতার নাম: যাদু মাহাত বাড়ির নং : n0008 বয়স : 36 লিঙ্গ : পুরুষ	DLP2434579 ফটো উপলব্ধ	384 নাম : তরনী মাহাত পিতার নাম: যাদু মাহাত বাড়ির নং : n0008 বয়স : 50 লিঙ্গ : পুরুষ	WB/34/235/468135 ফটো উপলব্ধ
385 নাম : যাদু মাহাত পিতার নাম: মোহন মাহাত বাড়ির নং : n0008 বয়স : 71 লিঙ্গ : পুরুষ	WB/34/235/468264 ফটো উপলব্ধ	386 নাম : ধরনীধর মাহাত পিতার নাম: কালিরাম মাহাত বাড়ির নং : n0008 বয়স : 51 লিঙ্গ : পুরুষ	WB/34/235/468280 ফটো উপলব্ধ	387 নাম : বেজবালা মাহাত স্বামীর নাম: কালিরাম মাহাত বাড়ির নং : n0008 বয়স : 71 লিঙ্গ : মহিলা	WB/34/235/468482 ফটো উপলব্ধ
388 নাম : কল্পনা মাহাত স্বামীর নাম: অসিত বরন মাহাত বাড়ির নং : n0007 বয়স : 51 লিঙ্গ : মহিলা	DLP1245034 ফটো উপলব্ধ	389 নাম : সেফালী মাহাত স্বামীর নাম: সুচাঁদ মাহাত বাড়ির নং : n0007 বয়স : 39 লিঙ্গ : মহিলা	DLP2162923 ফটো উপলব্ধ	390 নাম : সুচাঁদ মাহাত পিতার নাম: কুরু মাহাত বাড়ির নং : n0007 বয়স : 55 লিঙ্গ : পুরুষ	WB/34/235/468025 ফটো উপলব্ধ

391 নাম : অসিত মাহাত পিতার নাম: কুরু মাহাত বাড়ির নং : n0007 বয়স : 60 লিঙ্গ : পুরুষ	WB/34/235/468306	ফটো উপলব্ধ	392 নাম : মুটুক মাহাত স্বামীর নাম: বিদ্যাধর মাহাত বাড়ির নং : n0007 বয়স : 58 লিঙ্গ : মহিলা	DLP2385219	ফটো উপলব্ধ	393 নাম : বিদ্যাধর মাহাত পিতার নাম: কুরু মাহাত বাড়ির নং : n0007 বয়স : 63 লিঙ্গ : পুরুষ	WB/34/235/468294	ফটো উপলব্ধ
394 নাম : সুমিত কুমার মাহাত পিতার নাম: ধরনীধর মাহাত বাড়ির নং : n0006 বয়স : 32 লিঙ্গ : পুরুষ	XWK1514298	ফটো উপলব্ধ	395 নাম : স্বেতা মাহাত স্বামীর নাম: সুমিত মাহাত বাড়ির নং : n0006 বয়স : 32 লিঙ্গ : মহিলা	XWK1514306	ফটো উপলব্ধ	396 নাম : ধনী মাহাত স্বামীর নাম: চক্রধর মাহাত বাড়ির নং : n0006 বয়স : 40 লিঙ্গ : মহিলা	DLP2162212	ফটো উপলব্ধ
397 নাম : গৌরী মাহাত স্বামীর নাম: তরনী মাহাত বাড়ির নং : n0006 বয়স : 43 লিঙ্গ : মহিলা	DLP2162204	ফটো উপলব্ধ	398 নাম : তরনি মাহাত পিতার নাম: ভদ্রকিশোর মাহাত বাড়ির নং : n0006 বয়স : 58 লিঙ্গ : পুরুষ	WB/34/235/468416	ফটো উপলব্ধ	399 নাম : অলকা মাহাত স্বামীর নাম: ধরনীধর মাহাত বাড়ির নং : n0006 বয়স : 56 লিঙ্গ : মহিলা	WB/34/235/468329	ফটো উপলব্ধ
400 নাম : পরিতোষ মাহাত পিতার নাম: পশুপতি মাহাত বাড়ির নং : n0006 বয়স : 41 লিঙ্গ : পুরুষ	DLP2162196	ফটো উপলব্ধ	401 নাম : পূর্ণিমা মাহাত স্বামীর নাম: পশুপতি মাহাত বাড়ির নং : n0006 বয়স : 63 লিঙ্গ : মহিলা	WB/34/235/468183	ফটো উপলব্ধ	402 নাম : পশুপতি মাহাত পিতার নাম: ভদ্রকিশোর মাহাত বাড়ির নং : n0006 বয়স : 68 লিঙ্গ : পুরুষ	WB/34/235/468328	ফটো উপলব্ধ
403 নাম : দুর্গাচরন মাহাত পিতার নাম: নীলকমল মাহাত বাড়ির নং : n0003 বয়স : 30 লিঙ্গ : পুরুষ	XWK1634013	ফটো উপলব্ধ	404 নাম : হিমালি মাহাত স্বামীর নাম: নীলকমল মাহাত বাড়ির নং : n0003 বয়স : 60 লিঙ্গ : মহিলা	WB/34/235/468340	ফটো উপলব্ধ	405 নাম : সুনীল মাহাত পিতার নাম: ভাদরী মাহাত বাড়ির নং : n0003 বয়স : 59 লিঙ্গ : পুরুষ	WB/34/235/468132	ফটো উপলব্ধ
406 নাম : অম্বিকা মাহাত স্বামীর নাম: অনিল মাহাত বাড়ির নং : n0003 বয়স : 58 লিঙ্গ : মহিলা	DLP2161552	ফটো উপলব্ধ	407 নাম : নিলকমল মাহাত পিতার নাম: ভাদরী মাহাত বাড়ির নং : n0003 বয়স : 66 লিঙ্গ : পুরুষ	WB/34/235/468310	ফটো উপলব্ধ	408 নাম : চেপু মাহাত স্বামীর নাম: ভাদরী মাহাত বাড়ির নং : n0003 বয়স : 80 লিঙ্গ : মহিলা	WB/34/235/468214	ফটো উপলব্ধ
409 নাম : হামেদন বিবি স্বামীর নাম: ইসমাইল আনসারী বাড়ির নং : n0002 বয়স : 36 লিঙ্গ : মহিলা	XWK1206622	ফটো উপলব্ধ	410 নাম : রাজবালা মাহাত স্বামীর নাম: ফলারী মাহাত বাড়ির নং : n0002 বয়স : 55 লিঙ্গ : মহিলা	WB/34/235/468348	ফটো উপলব্ধ	411 নাম : ফলারী মাহাত পিতার নাম: বাদল মাহাত বাড়ির নং : n0002 বয়স : 60 লিঙ্গ : পুরুষ	WB/34/235/468353	ফটো উপলব্ধ
412 নাম : শান্তিরাম মাহাত পিতার নাম: শক্তিপদ মাহাত বাড়ির নং : n0002 বয়স : 33 লিঙ্গ : পুরুষ	XWK1514215	ফটো উপলব্ধ	413 নাম : অজিত মাহাত পিতার নাম: সনাতন মাহাত বাড়ির নং : n0064 বয়স : 52 লিঙ্গ : পুরুষ	DLP1798818	ফটো উপলব্ধ	414 নাম : করুনা মাহাত স্বামীর নাম: দুর্ঘোধন মাহাত বাড়ির নং : n0064 বয়স : 91 লিঙ্গ : মহিলা	DLP0742684	ফটো উপলব্ধ
415 নাম : জবারানি মাহাত স্বামীর নাম: ধনগোপাল মাহাত বাড়ির নং : n0063 বয়স : 51 লিঙ্গ : মহিলা	WB/34/235/468042	ফটো উপলব্ধ	416 নাম : ধনগোপাল মাহাত পিতার নাম: আনন্দময় মাহাত বাড়ির নং : n0063 বয়স : 56 লিঙ্গ : পুরুষ	XWK2138972	ফটো উপলব্ধ	417 নাম : পুটিবালা মাহাত স্বামীর নাম: আনন্দময় মাহাত বাড়ির নং : n0063 বয়স : 75 লিঙ্গ : মহিলা	WB/34/235/468041	ফটো উপলব্ধ
418 নাম : শীবরাম মাহাত পিতার নাম: ধনগোপাল মাহাত বাড়ির নং : এন0063 বয়স : 21 লিঙ্গ : পুরুষ	XWK2524122	ফটো উপলব্ধ	419 নাম : চন্দ্রাবালা মাহাত স্বামীর নাম: পদ্মলোচন মাহাত বাড়ির নং : n0062 বয়স : 54 লিঙ্গ : মহিলা	WB/34/235/468153	ফটো উপলব্ধ	420 নাম : পদ্মলোচন মাহাত পিতার নাম: শ্রীচরন মাহাত বাড়ির নং : n0062 বয়স : 58 লিঙ্গ : পুরুষ	DLP1799956	ফটো উপলব্ধ

421	XWK1322031	নাম : হেমন্ত কুমার মাহাত পিতার নাম: রাজারাম মাহাত বাড়ির নং : n0062 বয়স : 34 লিঙ্গ : পুরুষ	ফটো উপলব্ধ	422	WB/34/235/468155	নাম : মালতি মাহাত স্বামীর নাম: রাজারাম মাহাত বাড়ির নং : n0062 বয়স : 58 লিঙ্গ : মহিলা	ফটো উপলব্ধ	423	DLP1799949	নাম : রাজারাম মাহাত পিতার নাম: শ্রীচরণ মাহাত বাড়ির নং : n0062 বয়স : 66 লিঙ্গ : পুরুষ	ফটো উপলব্ধ
424	XWK1738343	নাম : মহাদেব মাহাত পিতার নাম: ফতুরাম মাহাত বাড়ির নং : n0061 বয়স : 29 লিঙ্গ : পুরুষ	ফটো উপলব্ধ	425	WB/34/235/468062	নাম : আরতি মাহাত স্বামীর নাম: ফতুরাম মাহাত বাড়ির নং : n0061 বয়স : 55 লিঙ্গ : মহিলা	ফটো উপলব্ধ	426	WB/34/235/468017	নাম : ফ তুরাম মাহাত পিতার নাম: ইন্দ্রনারায়ন মাহাত বাড়ির নং : n0061 বয়স : 58 লিঙ্গ : পুরুষ	ফটো উপলব্ধ
427	WB/34/235/468063	নাম : জবারানি মাহাত স্বামীর নাম: রথু মাহাত বাড়ির নং : n0061 বয়স : 61 লিঙ্গ : মহিলা	ফটো উপলব্ধ	428	WB/34/235/468021	নাম : রথু মাহাত পিতার নাম: ইন্দ্রনারায়ন মাহাত বাড়ির নং : n0061 বয়স : 67 লিঙ্গ : পুরুষ	ফটো উপলব্ধ	429	XWK1322023	নাম : সঞ্জয় মাহাত পিতার নাম: লক্ষেশ্বর মাহাত বাড়ির নং : n0060 বয়স : 34 লিঙ্গ : পুরুষ	ফটো উপলব্ধ
430	WB/34/235/468154	নাম : খাঁদুবালা মাহাত স্বামীর নাম: লক্ষেশ্বর মাহাত বাড়ির নং : n0060 বয়স : 54 লিঙ্গ : মহিলা	ফটো উপলব্ধ	431	XWK2582823	নাম : পূজা মাহাত স্বামীর নাম: সঞ্জয় মাহাত বাড়ির নং : এন0060 বয়স : 20 লিঙ্গ : মহিলা	ফটো উপলব্ধ	432	XWK1197797	নাম : শান্তিবানী মাহাত স্বামীর নাম: আনন্দ মাহাত বাড়ির নং : n0059 বয়স : 35 লিঙ্গ : মহিলা	ফটো উপলব্ধ
433	XWK0523407	নাম : শিশুবালা মাহাত স্বামীর নাম: কুন্তকর্ন মাহাত বাড়ির নং : n0059 বয়স : 73 লিঙ্গ : মহিলা	ফটো উপলব্ধ	434	XWK1514348	নাম : বেলারানী মাহাত স্বামীর নাম: ভট্ট মাহাত বাড়ির নং : n0058 বয়স : 31 লিঙ্গ : মহিলা	ফটো উপলব্ধ	435	XWK1197672	নাম : ভট্ট মাহাত পিতার নাম: ভরত মাহাত বাড়ির নং : n0058 বয়স : 34 লিঙ্গ : পুরুষ	ফটো উপলব্ধ
436	WB/34/235/468290	নাম : সুহিতা মাহাত স্বামীর নাম: ভরত মাহাত বাড়ির নং : n0058 বয়স : 55 লিঙ্গ : মহিলা	ফটো উপলব্ধ	437	WB/34/235/468038	নাম : ভরত মাহাত পিতার নাম: লক্ষীকান্ত মাহাত বাড়ির নং : n0058 বয়স : 59 লিঙ্গ : পুরুষ	ফটো উপলব্ধ	438	XWK1634047	নাম : বিভীষণ মাহাত পিতার নাম: কার্তিক মাহাত বাড়ির নং : n0058 বয়স : 34 লিঙ্গ : পুরুষ	ফটো উপলব্ধ
439	WB/34/235/468291	নাম : বেদনি মাহাত স্বামীর নাম: কার্তিক মাহাত বাড়ির নং : n0058 বয়স : 59 লিঙ্গ : মহিলা	ফটো উপলব্ধ	440	WB/34/235/468096	নাম : কার্তিক মাহাত পিতার নাম: লক্ষীকান্ত মাহাত বাড়ির নং : n0058 বয়স : 64 লিঙ্গ : পুরুষ	ফটো উপলব্ধ	441	DLP2162832	নাম : শুভদ্রা মাহাত স্বামীর নাম: স্বপন মাহাত বাড়ির নং : n0057 বয়স : 39 লিঙ্গ : মহিলা	ফটো উপলব্ধ
442	WB/34/235/468175	নাম : স্বপন মাহাত পিতার নাম: অমল্য মাহাত বাড়ির নং : n0057 বয়স : 51 লিঙ্গ : পুরুষ	ফটো উপলব্ধ	443	DLP2385185	নাম : জননি মাহাত স্বামীর নাম: মনুলাল মাহাত বাড়ির নং : n0057 বয়স : 51 লিঙ্গ : মহিলা	ফটো উপলব্ধ	444	DLP1280643	নাম : মনুলাল মাহাত পিতার নাম: অমল্য মাহাত বাড়ির নং : n0057 বয়স : 56 লিঙ্গ : পুরুষ	ফটো উপলব্ধ
445	XWK1633957	নাম : সুবোধ মাহাত পিতার নাম: সন্তোষ মাহাত বাড়ির নং : n0057 বয়স : 30 লিঙ্গ : পুরুষ	ফটো উপলব্ধ	446	WB/34/235/468199	নাম : আরতি মাহাত স্বামীর নাম: সন্তোষ মাহাত বাড়ির নং : n0057 বয়স : 54 লিঙ্গ : মহিলা	ফটো উপলব্ধ	447	WB/34/235/468414	নাম : সন্তোষ মাহাত পিতার নাম: অমল্য মাহাত বাড়ির নং : n0057 বয়স : 60 লিঙ্গ : পুরুষ	ফটো উপলব্ধ
448	XWK1514314	নাম : আলোমতী মাহাত স্বামীর নাম: সুজিত মাহাত বাড়ির নং : n0056 বয়স : 31 লিঙ্গ : মহিলা	ফটো উপলব্ধ	449	WB/34/235/468200	নাম : সুবিতা মাহাত স্বামীর নাম: অক্ষয় মাহাত বাড়ির নং : n0056 বয়স : 64 লিঙ্গ : মহিলা	ফটো উপলব্ধ	450	XWK1514280	নাম : প্রিয়ঙ্কা মাহাত স্বামীর নাম: ফলারী মাহাত বাড়ির নং : n0056 বয়স : 32 লিঙ্গ : মহিলা	ফটো উপলব্ধ

451 নাম : ফলারী মাহাত পিতার নাম: ভূদেব মাহাত বাড়ির নং : n0056 বয়স : 40 লিঙ্গ : পুরুষ	DLP2161487 ফটো উপলব্ধ	452 নাম : রানী মাহাত স্বামীর নাম: ভূদেব মাহাত বাড়ির নং : n0056 বয়স : 61 লিঙ্গ : মহিলা	WB/34/235/468201 ফটো উপলব্ধ	453 নাম : ভূদেব মাহাত পিতার নাম: প্রেমচাঁদ মাহাত বাড়ির নং : n0056 বয়স : 67 লিঙ্গ : পুরুষ	WB/34/235/468120 ফটো উপলব্ধ
454 নাম : কোকিলা মাহাত স্বামীর নাম: কিংকর মাহাত বাড়ির নং : n0056 বয়স : 67 লিঙ্গ : মহিলা	WB/34/235/468198 ফটো উপলব্ধ	455 নাম : কুমকুম মাহাত স্বামীর নাম: ভাস্কর মাহাত বাড়ির নং : n0055 বয়স : 46 লিঙ্গ : মহিলা	DLP1281658 ফটো উপলব্ধ	456 নাম : ভাস্কর মাহাত পিতার নাম: বাহাদুর মাহাত বাড়ির নং : n0055 বয়স : 57 লিঙ্গ : পুরুষ	DLP1281435 ফটো উপলব্ধ
457 নাম : কল্যানী মাহাত স্বামীর নাম: প্রভাকর মাহাত বাড়ির নং : n0055 বয়স : 56 লিঙ্গ : মহিলা	DLP1799972 ফটো উপলব্ধ	458 নাম : প্রভাকর মাহাত পিতার নাম: বাহাদুর মাহাত বাড়ির নং : n0055 বয়স : 60 লিঙ্গ : পুরুষ	DLP1799964 ফটো উপলব্ধ	459 নাম : কবিতা মাহাত স্বামীর নাম: শোভারাম মাহাত বাড়ির নং : n0055 বয়স : 53 লিঙ্গ : মহিলা	DLP1281575 ফটো উপলব্ধ
460 নাম : শোভারাম মাহাত পিতার নাম: বাহাদুর মাহাত বাড়ির নং : n0055 বয়স : 63 লিঙ্গ : পুরুষ	DLP1279298 ফটো উপলব্ধ	461 নাম : মঞ্জোদরী মাহাত স্বামীর নাম: তারাচাঁদ মাহাত বাড়ির নং : n0054 বয়স : 52 লিঙ্গ : মহিলা	DLP1799832 ফটো উপলব্ধ	462 নাম : তারাচাঁদ মাহাত পিতার নাম: রবি মাহাত বাড়ির নং : n0054 বয়স : 57 লিঙ্গ : পুরুষ	DLP2162352 ফটো উপলব্ধ
463 নাম : পার্বতী মাহাত স্বামীর নাম: ভীম মাহাত বাড়ির নং : এন0030 বয়স : 33 লিঙ্গ : মহিলা	XWK1488634 ফটো উপলব্ধ	464 নাম : পঞ্চগনন মাহাত পিতার নাম: নয়ন মাহাত বাড়ির নং : n0053 বয়স : 33 লিঙ্গ : পুরুষ	XWK1401785 ফটো উপলব্ধ	465 নাম : গুরুপদ মাহাত পিতার নাম: যোগিন্দ্র মাহাত বাড়ির নং : n0100 বয়স : 65 লিঙ্গ : পুরুষ	WB/34/235/468332 ফটো উপলব্ধ
466 নাম : টুলু মাহাত স্বামীর নাম: গুরুপদ মাহাত বাড়ির নং : n0100 বয়স : 60 লিঙ্গ : মহিলা	WB/34/235/468434 ফটো উপলব্ধ	467 নাম : রাবন চন্দ্র মাহাত পিতার নাম: গুরুপদ মাহাত বাড়ির নং : n0100 বয়স : 35 লিঙ্গ : পুরুষ	XWK1197748 ফটো উপলব্ধ	468 নাম : হরিপদ মাহাত পিতার নাম: যোগিন্দ্র মাহাত বাড়ির নং : n0100 বয়স : 62 লিঙ্গ : পুরুষ	WB/34/235/468295 ফটো উপলব্ধ
469 নাম : আচারি মাহাত স্বামীর নাম: হরিপদ মাহাত বাড়ির নং : n0100 বয়স : 58 লিঙ্গ : মহিলা	WB/34/235/468435 ফটো উপলব্ধ	470 নাম : সুনিতা মাহাত স্বামীর নাম: কার্তিক মাহাত বাড়ির নং : n0100 বয়স : 32 লিঙ্গ : মহিলা	XWK1514140 ফটো উপলব্ধ	471 নাম : গন্ধেশ্বরী মাহাত স্বামীর নাম: লক্ষন মাহাত বাড়ির নং : n0113 বয়স : 81 লিঙ্গ : মহিলা	WB/34/235/468213 ফটো উপলব্ধ
472 নাম : নমিতা মাহাত পিতার নাম: লক্ষন চন্দ্র মাহাত বাড়ির নং : n0113 বয়স : 46 লিঙ্গ : মহিলা	XWK1634161 ফটো উপলব্ধ	473 নাম : কুসুম মাহাত স্বামীর নাম: বিজয় মাহাত বাড়ির নং : n0113 বয়স : 36 লিঙ্গ : মহিলা	DLP2477818 ফটো উপলব্ধ	474 নাম : অনিল মাহাত পিতার নাম: প্রসাদি মাহাত বাড়ির নং : n0114 বয়স : 70 লিঙ্গ : পুরুষ	XWK2138592 ফটো উপলব্ধ
475 নাম : নিয়তি মাহাত স্বামীর নাম: অনিল মাহাত বাড়ির নং : n0114 বয়স : 64 লিঙ্গ : মহিলা	XWK2138600 ফটো উপলব্ধ	476 নাম : শুধাংগ মাহাত পিতার নাম: অনিল মাহাত বাড়ির নং : n0114 বয়স : 49 লিঙ্গ : পুরুষ	WB/34/235/468417 ফটো উপলব্ধ	477 নাম : তুষ্ট মাহাত স্বামীর নাম: শশধর মাহাত বাড়ির নং : n0114 বয়স : 59 লিঙ্গ : মহিলা	WB/34/235/468245 ফটো উপলব্ধ
478 নাম : রাজীব লোচন মাহাত পিতার নাম: জগন্নাথ মাহাত বাড়ির নং : n0115 বয়স : 35 লিঙ্গ : পুরুষ	XWK1322072 ফটো উপলব্ধ	479 নাম : ভগিরথ মাহাত পিতার নাম: লুধ মাহাত বাড়ির নং : n0115 বয়স : 58 লিঙ্গ : পুরুষ	WB/34/235/468026 ফটো উপলব্ধ	480 নাম : সরস্বতী মাহাত স্বামীর নাম: ভগিরথ মাহাত বাড়ির নং : n0115 বয়স : 52 লিঙ্গ : মহিলা	WB/34/235/468246 ফটো উপলব্ধ

481 নাম : ক্ষুদিরাম মাহাত পিতার নাম: রাজেন্দ্র মাহাত বাড়ির নং : n0124 বয়স : 51 লিঙ্গ : পুরুষ	DLP1800101 ফটো উপলব্ধ	482 নাম : চায়না মাহাত স্বামীর নাম: চিনিবাস মাহাত বাড়ির নং : n0071 বয়স : 45 লিঙ্গ : মহিলা	DLP1280122 ফটো উপলব্ধ	483 নাম : সুভাষ মাহাত পিতার নাম: রজনী মাহাত বাড়ির নং : n0076 বয়স : 56 লিঙ্গ : পুরুষ	WB/34/235/468322 ফটো উপলব্ধ
484 নাম : মমতা মাহাত স্বামীর নাম: সুভাষ মাহাত বাড়ির নং : n0076 বয়স : 54 লিঙ্গ : মহিলা	WB/34/235/468231 ফটো উপলব্ধ	485 নাম : রাজীব মাহাত পিতার নাম: সুভাষ মাহাত বাড়ির নং : n0076 বয়স : 29 লিঙ্গ : পুরুষ	XWK1738327 ফটো উপলব্ধ	486 নাম : নারায়নচন্দ্র মাহাত পিতার নাম: রজনী মাহাত বাড়ির নং : n0076 বয়স : 54 লিঙ্গ : পুরুষ	WB/34/235/468267 ফটো উপলব্ধ
487 নাম : মজুরা মাহাত স্বামীর নাম: ছুটলাল মাহাত বাড়ির নং : n0071 বয়স : 64 লিঙ্গ : মহিলা	WB/34/235/468369 ফটো উপলব্ধ	488 নাম : মজুরা মাহাত স্বামীর নাম: অশোক মাহাত বাড়ির নং : n0071 বয়স : 55 লিঙ্গ : মহিলা	DLP1799048 ফটো উপলব্ধ	489 নাম : জুনপুকি মাহাত স্বামীর নাম: গাঙ্গিরাম মাহাত বাড়ির নং : n0072 বয়স : 61 লিঙ্গ : মহিলা	WB/34/235/468236 ফটো উপলব্ধ
490 নাম : সাবিত্রী মাহাত স্বামীর নাম: বাহাদুর মাহাত বাড়ির নং : n0073 বয়স : 56 লিঙ্গ : মহিলা	WB/34/235/468240 ফটো উপলব্ধ	491 নাম : শশাঙ্ক মাহাত পিতার নাম: দুলাল মাহাত বাড়ির নং : n0074 বয়স : 67 লিঙ্গ : পুরুষ	WB/34/235/468313 ফটো উপলব্ধ	492 নাম : সাবিত্রী মাহাত স্বামীর নাম: শশাঙ্ক মাহাত বাড়ির নং : n0074 বয়স : 61 লিঙ্গ : মহিলা	DLP2162386 ফটো উপলব্ধ
493 নাম : কৌশল্যা মাহাত অন্যান্য: মনিন্দ্র মাহাত বাড়ির নং : n0075 বয়স : 61 লিঙ্গ : মহিলা	WB/34/235/468238 ফটো উপলব্ধ	494 নাম : চিনিবাস মাহাত পিতার নাম: মনিন্দ্র মাহাত বাড়ির নং : n0075 বয়স : 37 লিঙ্গ : পুরুষ	DLP2434637 ফটো উপলব্ধ	495 নাম : দীপক মাহাত পিতার নাম: মনিন্দ্র মাহাত বাড়ির নং : n0075 বয়স : 32 লিঙ্গ : পুরুষ	XWK1401892 ফটো উপলব্ধ
496 নাম : নরেন মাহাত পিতার নাম: গৌর মাহাত বাড়ির নং : n0075 বয়স : 59 লিঙ্গ : পুরুষ	XWK0523738 ফটো উপলব্ধ	497 নাম : পঞ্চলাল মাহাত পিতার নাম: গউর মাহাত বাড়ির নং : n0075 বয়স : 57 লিঙ্গ : পুরুষ	WB/34/235/468012 ফটো উপলব্ধ	498 নাম : হিমালী মাহাত স্বামীর নাম: ভবতারন মাহাত বাড়ির নং : n0076 বয়স : 77 লিঙ্গ : মহিলা	WB/34/235/468232 ফটো উপলব্ধ
499 নাম : বিভীষন মাহাত মায়ের নাম: হিমালী মাহাত বাড়ির নং : n0076 বয়স : 40 লিঙ্গ : পুরুষ	DLP2162949 ফটো উপলব্ধ	500 নাম : উপেন চন্দ্র মাহাত পিতার নাম: রতন চন্দ্র মাহাত বাড়ির নং : n0028 বয়স : 31 লিঙ্গ : পুরুষ	XWK1633940 ফটো উপলব্ধ	501 নাম : চারু মাহাত স্বামীর নাম: রমানাথ মাহাত বাড়ির নং : n0030 বয়স : 80 লিঙ্গ : মহিলা	WB/34/235/468110 ফটো উপলব্ধ
502 নাম : ধনঞ্জয় মাহাত পিতার নাম: রমানাথ মাহাত বাড়ির নং : n0030 বয়স : 52 লিঙ্গ : পুরুষ	XWK2138956 ফটো উপলব্ধ	503 নাম : পুষ্প মাহাত স্বামীর নাম: ধনঞ্জয় মাহাত বাড়ির নং : n0030 বয়স : 44 লিঙ্গ : মহিলা	DLP2162394 ফটো উপলব্ধ	504 নাম : শম্ভু মাহাত পিতার নাম: মন্দিরাম মাহাত বাড়ির নং : n0030 বয়স : 78 লিঙ্গ : পুরুষ	WB/34/235/468270 ফটো উপলব্ধ
505 নাম : শান্তি মাহাত স্বামীর নাম: শম্ভু মাহাত বাড়ির নং : n0030 বয়স : 61 লিঙ্গ : মহিলা	WB/34/235/468160 ফটো উপলব্ধ	506 নাম : তরনী মাহাত পিতার নাম: শম্ভু মাহাত বাড়ির নং : n0030 বয়স : 41 লিঙ্গ : পুরুষ	DLP2162808 ফটো উপলব্ধ	507 নাম : স্নেহলতা মাহাত স্বামীর নাম: তরনী মাহাত বাড়ির নং : n0030 বয়স : 41 লিঙ্গ : মহিলা	DLP2477875 ফটো উপলব্ধ
508 নাম : ভীম মাহাত পিতার নাম: শম্ভু মাহাত বাড়ির নং : n0030 বয়স : 39 লিঙ্গ : পুরুষ	DLP2162873 ফটো উপলব্ধ	509 নাম : সুমিত্রা মাহাত স্বামীর নাম: ভীম মাহাত বাড়ির নং : n0030 বয়স : 36 লিঙ্গ : মহিলা	DLP2477883 ফটো উপলব্ধ	510 নাম : গেন্দুরাম মাহাত পিতার নাম: অনন্ত মাহাত বাড়ির নং : n0031 বয়স : 72 লিঙ্গ : পুরুষ	DLP1281492 ফটো উপলব্ধ

511 নাম : বিদু মাহাত স্বামীর নাম: গেন্দুরাম মাহাত বাড়ির নং : n0031 বয়স : 63 লিঙ্গ : মহিলা	DLP1281351 ফটো উপলব্ধ	512 নাম : সাধনা মাহাত স্বামীর নাম: অরুণ মাহাত বাড়ির নং : n0031 বয়স : 62 লিঙ্গ : মহিলা	DLP1244912 ফটো উপলব্ধ	513 নাম : শিবপদ মাহাত পিতার নাম: গেন্দুরাম মাহাত বাড়ির নং : n0031 বয়স : 35 লিঙ্গ : পুরুষ	XWK1197649 ফটো উপলব্ধ
514 নাম : সঞ্জয় কুমার মাহাত পিতার নাম: অরুণচন্দ্র মাহাত বাড়ির নং : n0031 বয়স : 35 লিঙ্গ : পুরুষ	XWK1322015 ফটো উপলব্ধ	515 নাম : অচলা মাহাত স্বামীর নাম: গোকুল মাহাত বাড়ির নং : n0032 বয়স : 95 লিঙ্গ : মহিলা	WB/34/235/468452 ফটো উপলব্ধ	516 নাম : সুচাঁদ মাহাত পিতার নাম: গোকুল মাহাত বাড়ির নং : n0032 বয়স : 59 লিঙ্গ : পুরুষ	WB/34/235/468016 ফটো উপলব্ধ
517 নাম : হারমনি মাহাত স্বামীর নাম: সুচাঁদ মাহাত বাড়ির নং : n0032 বয়স : 45 লিঙ্গ : মহিলা	DLP1245075 ফটো উপলব্ধ	518 নাম : মেনকা মাহাত স্বামীর নাম: বিভীষন মাহাত বাড়ির নং : n0032 বয়স : 48 লিঙ্গ : মহিলা	DLP1281286 ফটো উপলব্ধ	519 নাম : শশধর মাহাত পিতার নাম: গোকুল মাহাত বাড়ির নং : n0032 বয়স : 37 লিঙ্গ : পুরুষ	DLP1281294 ফটো উপলব্ধ
520 নাম : নীলিমা মাহাত স্বামীর নাম: শশধর মাহাত বাড়ির নং : n0032 বয়স : 32 লিঙ্গ : মহিলা	XWK1401868 ফটো উপলব্ধ	521 নাম : উষারানী মাহাত স্বামীর নাম: হারাধন মাহাত বাড়ির নং : n0032 বয়স : 32 লিঙ্গ : মহিলা	XWK1401876 ফটো উপলব্ধ	522 নাম : বেদনি মাহাত স্বামীর নাম: লছমন মাহাত বাড়ির নং : n0033 বয়স : 81 লিঙ্গ : মহিলা	DLP2161891 ফটো উপলব্ধ
523 নাম : রেনুকা মাহাত পিতার নাম: লছমন মাহাত বাড়ির নং : n0033 বয়স : 38 লিঙ্গ : মহিলা	DLP2434603 ফটো উপলব্ধ	524 নাম : সুভদ্রা মাহাত স্বামীর নাম: আকুল মাহাত বাড়ির নং : n0033 বয়স : 80 লিঙ্গ : মহিলা	WB/34/235/234495 ফটো উপলব্ধ	525 নাম : অষ্টমী মাহাত স্বামীর নাম: শ্রাবন মাহাত বাড়ির নং : n0033 বয়স : 67 লিঙ্গ : মহিলা	DLP1799303 ফটো উপলব্ধ
526 নাম : বীরেন মাহাত পিতার নাম: শ্রাবন মাহাত বাড়ির নং : n0033 বয়স : 37 লিঙ্গ : পুরুষ	XWK0523381 ফটো উপলব্ধ	527 নাম : বীরেন মাহাত পিতার নাম: শ্রাবন মাহাত বাড়ির নং : n0033 বয়স : 32 লিঙ্গ : পুরুষ	XWK1401843 ফটো উপলব্ধ	528 নাম : শুভসোনা মাহাত স্বামীর নাম: কৈলাশ মাহাত বাড়ির নং : n0033 বয়স : 37 লিঙ্গ : মহিলা	XWK0523399 ফটো উপলব্ধ
529 নাম : রজনী মাহাত পিতার নাম: খঁকু মাহাত বাড়ির নং : n0034 বয়স : 86 লিঙ্গ : পুরুষ	WB/34/235/468027 ফটো উপলব্ধ	530 নাম : করুণা মাহাত স্বামীর নাম: লক্ষ্মণ মাহাত বাড়ির নং : n0035 বয়স : 68 লিঙ্গ : মহিলা	WB/34/235/468458 ফটো উপলব্ধ	531 নাম : কম্পনা মাহাত স্বামীর নাম: ভীষ্মদেব মাহাত বাড়ির নং : n0035 বয়স : 34 লিঙ্গ : মহিলা	XWK1633981 ফটো উপলব্ধ
532 নাম : শীতল চন্দ্র মাহাত পিতার নাম: লক্ষ্মণ মাহাত বাড়ির নং : n0035 বয়স : 47 লিঙ্গ : পুরুষ	DLP1245158 ফটো উপলব্ধ	533 নাম : তাপসী মাহাত স্বামীর নাম: শীতল চন্দ্র মাহাত বাড়ির নং : n0035 বয়স : 43 লিঙ্গ : মহিলা	DLP2162907 ফটো উপলব্ধ	534 নাম : হারাধন মাহাত পিতার নাম: লক্ষ্মণ মাহাত বাড়ির নং : n0035 বয়স : 40 লিঙ্গ : পুরুষ	DLP2162097 ফটো উপলব্ধ
535 নাম : সুনির্মল মাহাত পিতার নাম: গুরুচরন মাহাত বাড়ির নং : n0035 বয়স : 45 লিঙ্গ : পুরুষ	DLP1279355 ফটো উপলব্ধ	536 নাম : বাঁউড়ীরাম মাহাত পিতার নাম: গুরুচরন মাহাত বাড়ির নং : n0036 বয়স : 68 লিঙ্গ : পুরুষ	DLP1245224 ফটো উপলব্ধ	537 নাম : জানকী মাহাত স্বামীর নাম: বাঁউড়ী রাম মাহাত বাড়ির নং : n0036 বয়স : 35 লিঙ্গ : মহিলা	XWK1197706 ফটো উপলব্ধ
538 নাম : সম্প্রতি মাহাত পিতার নাম: বধ মাহাত বাড়ির নং : n0037 বয়স : 59 লিঙ্গ : পুরুষ	DLP1245190 ফটো উপলব্ধ	539 নাম : কল্যাণী মাহাত স্বামীর নাম: সম্প্রতি মাহাত বাড়ির নং : n0037 বয়স : 56 লিঙ্গ : মহিলা	DLP1244946 ফটো উপলব্ধ	540 নাম : অলকা মাহাত স্বামীর নাম: সুদর্শন মাহাত বাড়ির নং : n0038 বয়স : 64 লিঙ্গ : মহিলা	DLP1244896 ফটো উপলব্ধ

541 নাম : সুশান্ত মাহাত পিতার নাম: সুদর্শন মাহাত বাড়ির নং : n0038 বয়স : 40 লিঙ্গ : পুরুষ	DLP2241925 ফটো উপলব্ধ	542 নাম : অঞ্জনা মাহাত স্বামীর নাম: সুশান্ত মাহাত বাড়ির নং : n0038 বয়স : 39 লিঙ্গ : মহিলা	DLP2241933 ফটো উপলব্ধ	543 নাম : অর্চনা মাহাত স্বামীর নাম: বসন্ত মাহাত বাড়ির নং : n0038 বয়স : 32 লিঙ্গ : মহিলা	XWK1514199 ফটো উপলব্ধ
544 নাম : জলধর মাহাত পিতার নাম: অপিন্দ মাহাত বাড়ির নং : n0039 বয়স : 65 লিঙ্গ : পুরুষ	DLP1281609 ফটো উপলব্ধ	545 নাম : সুশিলা মাহাত স্বামীর নাম: জলধর মাহাত বাড়ির নং : n0039 বয়স : 48 লিঙ্গ : মহিলা	DLP1800432 ফটো উপলব্ধ	546 নাম : হলধর মাহাত পিতার নাম: অপিন্দ মাহাত বাড়ির নং : n0039 বয়স : 60 লিঙ্গ : পুরুষ	DLP1279827 ফটো উপলব্ধ
547 নাম : হিমালী মাহাত স্বামীর নাম: সতীশ মাহাত বাড়ির নং : n0040 বয়স : 67 লিঙ্গ : মহিলা	DLP1799386 ফটো উপলব্ধ	548 নাম : নির্মল মাহাত পিতার নাম: সতীশ মাহাত বাড়ির নং : n0040 বয়স : 30 লিঙ্গ : পুরুষ	XWK1634021 ফটো উপলব্ধ	549 নাম : মতিলাল মাহাত পিতার নাম: ক্ষেপু মাহাত বাড়ির নং : n0040 বয়স : 65 লিঙ্গ : পুরুষ	DLP1281450 ফটো উপলব্ধ
550 নাম : সুন্দরা মাহাত স্বামীর নাম: মতিলাল মাহাত বাড়ির নং : n0040 বয়স : 62 লিঙ্গ : মহিলা	DLP2161974 ফটো উপলব্ধ	551 নাম : শস্তা মাহাত স্বামীর নাম: বিদ্যাধর মাহাত বাড়ির নং : n0040 বয়স : 43 লিঙ্গ : মহিলা	DLP2161982 ফটো উপলব্ধ	552 নাম : বুদ্ধিধর মাহাত পিতার নাম: ক্ষেপু মাহাত বাড়ির নং : n0040 বয়স : 56 লিঙ্গ : পুরুষ	DLP1799410 ফটো উপলব্ধ
553 নাম : ফুদন মাহাত স্বামীর নাম: বুদ্ধিধর মাহাত বাড়ির নং : n0040 বয়স : 42 লিঙ্গ : মহিলা	DLP2161990 ফটো উপলব্ধ	554 নাম : সুদ্বিরাম মাহাত পিতার নাম: ক্ষেপু মাহাত বাড়ির নং : n0040 বয়স : 53 লিঙ্গ : মহিলা	DLP1799428 ফটো উপলব্ধ	555 নাম : শিবানী মাহাত স্বামীর নাম: সুদ্বিরাম মাহাত বাড়ির নং : n0040 বয়স : 36 লিঙ্গ : মহিলা	XWK1197664 ফটো উপলব্ধ
556 নাম : ভূতনাথ মাহাত পিতার নাম: গোলক মাহাত বাড়ির নং : n0041 বয়স : 66 লিঙ্গ : পুরুষ	DLP1798933 ফটো উপলব্ধ	557 নাম : বিমলা মাহাত স্বামীর নাম: ভূতনাথ মাহাত বাড়ির নং : n0041 বয়স : 61 লিঙ্গ : মহিলা	DLP1798941 ফটো উপলব্ধ	558 নাম : আদালত মাহাত পিতার নাম: ভূতনাথ মাহাত বাড়ির নং : n0041 বয়স : 35 লিঙ্গ : পুরুষ	XWK1401819 ফটো উপলব্ধ
559 নাম : রেনুকা মাহাত স্বামীর নাম: স্বপন মাহাত বাড়ির নং : n0043 বয়স : 29 লিঙ্গ : মহিলা	XWK1987288 ফটো উপলব্ধ	560 নাম : রিংকী মুদি পিতার নাম: কর্ণ মুদি বাড়ির নং : এন00112 বয়স : 27 লিঙ্গ : মহিলা	XWK2203636 ফটো উপলব্ধ	561 নাম : লক্ষী মাহাত পিতার নাম: নারায়ন মাহাত বাড়ির নং : n0076 বয়স : 26 লিঙ্গ : মহিলা	XWK1987296 ফটো উপলব্ধ
562 নাম : লাল্টু মাহাত পিতার নাম: ভূতনাথ মাহাত বাড়ির নং : n0041 বয়স : 32 লিঙ্গ : পুরুষ	XWK1401827 ফটো উপলব্ধ	563 নাম : দিবাকর মাহাত পিতার নাম: গোলক মাহাত বাড়ির নং : n0041 বয়স : 58 লিঙ্গ : পুরুষ	DLP1244847 ফটো উপলব্ধ	564 নাম : মালতি মাহাত স্বামীর নাম: দিবাকর মাহাত বাড়ির নং : n0041 বয়স : 53 লিঙ্গ : মহিলা	DLP1798958 ফটো উপলব্ধ
565 নাম : খুকী মুদি স্বামীর নাম: অর্জুন মুদি বাড়ির নং : n0041 বয়স : 47 লিঙ্গ : মহিলা	DLP2161578 ফটো উপলব্ধ	566 নাম : জ্যোত্স্না মাহাত স্বামীর নাম: অমৃত কুমার মাহাত বাড়ির নং : n0041 বয়স : 37 লিঙ্গ : মহিলা	DLP2477776 ফটো উপলব্ধ	567 নাম : ভীষ্মদেব মাহাত পিতার নাম: চন্দ্রমোহন মাহাত বাড়ির নং : n0042 বয়স : 59 লিঙ্গ : পুরুষ	DLP1280627 ফটো উপলব্ধ
568 নাম : বালিকা মাহাত স্বামীর নাম: ভীষ্মদেব মাহাত বাড়ির নং : n0042 বয়স : 55 লিঙ্গ : মহিলা	DLP1798982 ফটো উপলব্ধ	569 নাম : নিবারন মাহাত পিতার নাম: চন্দ্রমোহন মাহাত বাড়ির নং : n0042 বয়স : 50 লিঙ্গ : পুরুষ	DLP2161586 ফটো উপলব্ধ	570 নাম : শরৎ মাহাত পিতার নাম: ভীষ্মদেব মাহাত বাড়ির নং : n0042 বয়স : 32 লিঙ্গ : পুরুষ	XWK1401793 ফটো উপলব্ধ

571 নাম : তপন মাহাত পিতার নাম: ভীষ্ম মাহাত বাড়ির নং : n0042 বয়স : 31 লিঙ্গ : পুরুষ	XWK1633965 ফটো উপলব্ধ	572 নাম : কৈলাশ মাহাত পিতার নাম: লুথুর মাহাত বাড়ির নং : n0043 বয়স : 37 লিঙ্গ : পুরুষ	DLP2434660 ফটো উপলব্ধ	573 নাম : রুপিতন মাহাত স্বামীর নাম: ধ্রুবপ্রসাদ মাহাত বাড়ির নং : n0043 বয়স : 63 লিঙ্গ : মহিলা	DLP1799725 ফটো উপলব্ধ
574 নাম : সুন্দরী মাহাত স্বামীর নাম: জিলাপ মাহাত বাড়ির নং : n0043 বয়স : 55 লিঙ্গ : মহিলা	DLP1799741 ফটো উপলব্ধ	575 নাম : নাগর মাহাত পিতার নাম: প্রহ্লাদ মাহাত বাড়ির নং : n0043 বয়স : 55 লিঙ্গ : পুরুষ	WB/34/235/468497 ফটো উপলব্ধ	576 নাম : মালতী মাহাত স্বামীর নাম: নাগর মাহাত বাড়ির নং : n0043 বয়স : 41 লিঙ্গ : মহিলা	DLP2162295 ফটো উপলব্ধ
577 নাম : মন্তু মাহাত স্বামীর নাম: লুতুর মাহাত বাড়ির নং : n0043 বয়স : 64 লিঙ্গ : মহিলা	DLP1799709 ফটো উপলব্ধ	578 নাম : ভীম মাহাত পিতার নাম: নকুল মাহাত বাড়ির নং : n0044 বয়স : 60 লিঙ্গ : পুরুষ	DLP1799766 ফটো উপলব্ধ	579 নাম : কমলা মাহাত স্বামীর নাম: ভীম মাহাত বাড়ির নং : n0044 বয়স : 57 লিঙ্গ : মহিলা	DLP1799774 ফটো উপলব্ধ
580 নাম : প্রকাশ মাহাত পিতার নাম: ভীমচন্দ্র মাহাত বাড়ির নং : n0044 বয়স : 32 লিঙ্গ : পুরুষ	XWK1401884 ফটো উপলব্ধ	581 নাম : গেজল মাহাত স্বামীর নাম: মধুসূদন মাহাত বাড়ির নং : n0045 বয়স : 76 লিঙ্গ : মহিলা	DLP1800051 ফটো উপলব্ধ	582 নাম : সুজন মাহাত পিতার নাম: মধুসূদন মাহাত বাড়ির নং : n0045 বয়স : 50 লিঙ্গ : পুরুষ	DLP2162527 ফটো উপলব্ধ
583 নাম : মঙ্গলী মাহাত স্বামীর নাম: গোষ্ঠ মাহাত বাড়ির নং : n0046 বয়স : 91 লিঙ্গ : মহিলা	DLP1798867 ফটো উপলব্ধ	584 নাম : অনিল মাহাত পিতার নাম: গোষ্ঠ মাহাত বাড়ির নং : n0046 বয়স : 68 লিঙ্গ : পুরুষ	DLP2161545 ফটো উপলব্ধ	585 নাম : ললিতা মাহাত স্বামীর নাম: অনিল মাহাত বাড়ির নং : n0046 বয়স : 61 লিঙ্গ : মহিলা	DLP1798883 ফটো উপলব্ধ
586 নাম : বৈদ্যনাথ মাহাত পিতার নাম: ভূষন মাহাত বাড়ির নং : n0047 বয়স : 74 লিঙ্গ : পুরুষ	DLP1799873 ফটো উপলব্ধ	587 নাম : মুকুর মাহাত স্বামীর নাম: বৈদ্যনাথ মাহাত বাড়ির নং : n0047 বয়স : 70 লিঙ্গ : মহিলা	DLP1799881 ফটো উপলব্ধ	588 নাম : চক্রধর মাহাত পিতার নাম: বৈদ্যনাথ মাহাত বাড়ির নং : n0047 বয়স : 47 লিঙ্গ : পুরুষ	DLP1799899 ফটো উপলব্ধ
589 নাম : নিবারন মাহাত পিতার নাম: বৈদ্যনাথ মাহাত বাড়ির নং : n0047 বয়স : 41 লিঙ্গ : পুরুষ	DLP2241941 ফটো উপলব্ধ	590 নাম : সাবিত্রী মাহাত স্বামীর নাম: নিবারন মাহাত বাড়ির নং : n0047 বয়স : 41 লিঙ্গ : মহিলা	DLP2477891 ফটো উপলব্ধ	591 নাম : নগেন্দ্র মাহাত পিতার নাম: ভূষন মাহাত বাড়ির নং : n0047 বয়স : 66 লিঙ্গ : পুরুষ	DLP2162428 ফটো উপলব্ধ
592 নাম : কুন্তি মাহাত স্বামীর নাম: নগেন্দ্র মাহাত বাড়ির নং : n0047 বয়স : 59 লিঙ্গ : মহিলা	DLP1799915 ফটো উপলব্ধ	593 নাম : সরস্বতী মাহাত স্বামীর নাম: ক্ষিরোদ মাহাত বাড়ির নং : n0052 বয়স : 77 লিঙ্গ : মহিলা	DLP1799121 ফটো উপলব্ধ	594 নাম : অর্জুন মাহাত পিতার নাম: ক্ষিরোদ মাহাত বাড়ির নং : n0052 বয়স : 40 লিঙ্গ : পুরুষ	XWK0523076 ফটো উপলব্ধ
595 নাম : ভীম মাহাত পিতার নাম: ক্ষীরোদ মাহাত বাড়ির নং : n0052 বয়স : 40 লিঙ্গ : পুরুষ	DLP2161719 ফটো উপলব্ধ	596 নাম : কম্পনা মাহাত স্বামীর নাম: ভীম মাহাত বাড়ির নং : n0052 বয়স : 37 লিঙ্গ : মহিলা	XWK0523084 ফটো উপলব্ধ	597 নাম : নির্মালা মাহাত স্বামীর নাম: কার্তিক চন্দ্র মাহাত বাড়ির নং : n0052 বয়স : 39 লিঙ্গ : মহিলা	DLP2162931 ফটো উপলব্ধ
598 নাম : নয়ন মাহাত পিতার নাম: রবি মাহাত বাড়ির নং : n0053 বয়স : 62 লিঙ্গ : পুরুষ	DLP1799923 ফটো উপলব্ধ	599 নাম : জনকী মাহাত স্বামীর নাম: নয়ন মাহাত বাড়ির নং : n0053 বয়স : 58 লিঙ্গ : মহিলা	DLP1799931 ফটো উপলব্ধ	600 নাম : শান্তিরাম মাহাত পিতার নাম: ভগীরথ মাহাত বাড়ির নং : n0018 বয়স : 35 লিঙ্গ : পুরুষ	XWK1197615 ফটো উপলব্ধ

601 নাম : শীতলা মাহাত স্বামীর নাম: শান্তিরাম মাহাত বাড়ির নং : n0018 বয়স : 30 লিঙ্গ : মহিলা	XWK1634054 ফটো উপলব্ধ	602 নাম : ছত্রধর মাহাত পিতার নাম: অমৃজাফ মাহাত বাড়ির নং : n0019 বয়স : 73 লিঙ্গ : পুরুষ	XWK2138964 ফটো উপলব্ধ	603 নাম : নিরঞ্জন মাহাত পিতার নাম: অমৃজাফ মাহাত বাড়ির নং : n0019 বয়স : 53 লিঙ্গ : পুরুষ	WB/34/235/468151 ফটো উপলব্ধ
604 নাম : হিমালী মাহাত স্বামীর নাম: নিরঞ্জন মাহাত বাড়ির নং : n0019 বয়স : 50 লিঙ্গ : মহিলা	DLP1245240 ফটো উপলব্ধ	605 নাম : নিয়ত মাহাত স্বামীর নাম: চক্রধর মাহাত বাড়ির নং : n0019 বয়স : 67 লিঙ্গ : মহিলা	WB/34/235/468359 ফটো উপলব্ধ	606 নাম : কুন্তি মাহাত স্বামীর নাম: কান্দরু মাহাত বাড়ির নং : n0020 বয়স : 83 লিঙ্গ : মহিলা	DLP2385284 ফটো উপলব্ধ
607 নাম : বিজয় মাহাত পিতার নাম: কান্দরু মাহাত বাড়ির নং : n0020 বয়স : 67 লিঙ্গ : পুরুষ	DLP2161784 ফটো উপলব্ধ	608 নাম : কার্তিক মাহাত পিতার নাম: বিজয় মাহাত বাড়ির নং : n0020 বয়স : 40 লিঙ্গ : পুরুষ	DLP2162964 ফটো উপলব্ধ	609 নাম : বাসন্তি মাহাত স্বামীর নাম: ধনঞ্জয় মাহাত বাড়ির নং : n0020 বয়স : 83 লিঙ্গ : মহিলা	DLP2385292 ফটো উপলব্ধ
610 নাম : সুজয় মাহাত পিতার নাম: কান্দরু মাহাত বাড়ির নং : n0020 বয়স : 57 লিঙ্গ : পুরুষ	WB/34/235/468142 ফটো উপলব্ধ	611 নাম : মালতি মাহাত স্বামীর নাম: সুজয় মাহাত বাড়ির নং : n0020 বয়স : 51 লিঙ্গ : মহিলা	WB/34/235/468081 ফটো উপলব্ধ	612 নাম : আরতী মাহাত স্বামীর নাম: রবিলোচন মাহাত বাড়ির নং : n0020 বয়স : 39 লিঙ্গ : মহিলা	DLP2241982 ফটো উপলব্ধ
613 নাম : গরাজী মাহাত পিতার নাম: সনাতন মাহাত বাড়ির নং : n0022 বয়স : 78 লিঙ্গ : পুরুষ	WB/34/235/468503 ফটো উপলব্ধ	614 নাম : শঙ্কর মাহাত পিতার নাম: গোরাজী মাহাত বাড়ির নং : n0022 বয়স : 49 লিঙ্গ : মহিলা	WB/34/235/468504 ফটো উপলব্ধ	615 নাম : পার্বতী মাহাত স্বামীর নাম: শঙ্কর মাহাত বাড়ির নং : n0022 বয়স : 45 লিঙ্গ : মহিলা	DLP2162188 ফটো উপলব্ধ
616 নাম : বিকাশ মাহাত পিতার নাম: ভজহরি মাহাত বাড়ির নং : n0022 বয়স : 33 লিঙ্গ : পুরুষ	XWK1401967 ফটো উপলব্ধ	617 নাম : ললিত মাহাত পিতার নাম: শুকদেব মাহাত বাড়ির নং : n0023 বয়স : 77 লিঙ্গ : পুরুষ	WB/34/235/468186 ফটো উপলব্ধ	618 নাম : তুষ্ট মাহাত স্বামীর নাম: ললিত মাহাত বাড়ির নং : n0023 বয়স : 71 লিঙ্গ : মহিলা	WB/34/235/468385 ফটো উপলব্ধ
619 নাম : নিলকমল মাহাত পিতার নাম: রহিন মাহাত বাড়ির নং : n0023 বয়স : 50 লিঙ্গ : পুরুষ	WB/34/235/468196 ফটো উপলব্ধ	620 নাম : রহিন মাহাত পিতার নাম: শুকদেব মাহাত বাড়ির নং : n0023 বয়স : 71 লিঙ্গ : পুরুষ	XWK2139426 ফটো উপলব্ধ	621 নাম : তিলোত্তমা মাহাত স্বামীর নাম: রহিন মাহাত বাড়ির নং : n0023 বয়স : 68 লিঙ্গ : মহিলা	WB/34/235/468427 ফটো উপলব্ধ
622 নাম : উত্তম কুমার মাহাত পিতার নাম: রহিন মাহাত বাড়ির নং : n0023 বয়স : 41 লিঙ্গ : পুরুষ	DLP2385516 ফটো উপলব্ধ	623 নাম : অনিতা মাহাত স্বামীর নাম: উত্তম কুমার মাহাত বাড়ির নং : n0023 বয়স : 30 লিঙ্গ : মহিলা	XWK1634070 ফটো উপলব্ধ	624 নাম : লক্ষ্মিকান্ত মাহাত পিতার নাম: রুপচাঁদ মাহাত বাড়ির নং : n0023 বয়স : 66 লিঙ্গ : পুরুষ	WB/34/235/468321 ফটো উপলব্ধ
625 নাম : কাজলি মাহাত স্বামীর নাম: লক্ষ্মিকান্ত মাহাত বাড়ির নং : n0023 বয়স : 58 লিঙ্গ : মহিলা	WB/34/235/468384 ফটো উপলব্ধ	626 নাম : সুভাষ মাহাত পিতার নাম: রুপচাঁদ মাহাত বাড়ির নং : n0023 বয়স : 61 লিঙ্গ : পুরুষ	WB/34/235/468402 ফটো উপলব্ধ	627 নাম : বিষ্ণু মাহাত পিতার নাম: সুভাষ মাহাত বাড়ির নং : n0023 বয়স : 32 লিঙ্গ : পুরুষ	XWK1514231 ফটো উপলব্ধ
628 নাম : কমলা মাহাত স্বামীর নাম: নিলকমল মাহাত বাড়ির নং : n0023 বয়স : 39 লিঙ্গ : মহিলা	XWK1634120 ফটো উপলব্ধ	629 নাম : গুরুচরন মাহাত পিতার নাম: গতি মাহাত বাড়ির নং : n0024 বয়স : 67 লিঙ্গ : পুরুষ	DLP2162030 ফটো উপলব্ধ	630 নাম : টুসু মাহাত স্বামীর নাম: গুরুচরন মাহাত বাড়ির নং : n0024 বয়স : 61 লিঙ্গ : মহিলা	WB/34/235/468467 ফটো উপলব্ধ

631 নাম : দিলীপ কুমার মাহাত পিতার নাম: গুরুচরন মাহাত বাড়ির নং : n0024 বয়স : 35 লিঙ্গ : পুরুষ	XWK1321876 ফটো উপলব্ধ	632 নাম : সঙ্গীতা মাহাত স্বামীর নাম: দিলীপ কুমার মাহাত বাড়ির নং : এন0024 বয়স : 22 লিঙ্গ : মহিলা	XWK2538106 ফটো উপলব্ধ	633 নাম : দেবানি মাহাত স্বামীর নাম: জ্যোতি মাহাত বাড়ির নং : n0025 বয়স : 100 লিঙ্গ : মহিলা	WB/34/235/468366 ফটো উপলব্ধ
634 নাম : আনন্দ মাহাত পিতার নাম: জ্যোতি মাহাত বাড়ির নং : n0025 বয়স : 54 লিঙ্গ : পুরুষ	WB/34/235/468195 ফটো উপলব্ধ	635 নাম : যুগল মাহাত পিতার নাম: গোবর্দ্ধন মাহাত বাড়ির নং : n0026 বয়স : 61 লিঙ্গ : পুরুষ	WB/34/235/468278 ফটো উপলব্ধ	636 নাম : বিনতা মাহাত স্বামীর নাম: যুগল মাহাত বাড়ির নং : n0026 বয়স : 68 লিঙ্গ : মহিলা	XWK2597003 ফটো উপলব্ধ
637 নাম : রামপদ মাহাত পিতার নাম: ভগত মাহাত বাড়ির নং : বিশকুদরা বয়স : 44 লিঙ্গ : পুরুষ	DLP1250083 ফটো উপলব্ধ	638 নাম : গোলাপী মাহাত স্বামীর নাম: রামপদ মাহাত বাড়ির নং : বিশকুদরা বয়স : 38 লিঙ্গ : মহিলা	DLP2236800 ফটো উপলব্ধ	639 নাম : বিভীষণ মাহাত পিতার নাম: যুগল মাহাত বাড়ির নং : n0026 বয়স : 35 লিঙ্গ : পুরুষ	XWK1197631 ফটো উপলব্ধ
640 নাম : ঘল্টু মাহাত পিতার নাম: শরৎ মাহাত বাড়ির নং : n0027 বয়স : 87 লিঙ্গ : পুরুষ	WB/34/235/468408 ফটো উপলব্ধ	641 নাম : অজিত মাহাত পিতার নাম: ঘল্টু মাহাত বাড়ির নং : n0027 বয়স : 53 লিঙ্গ : পুরুষ	WB/34/235/468197 ফটো উপলব্ধ	642 নাম : গোলাপী মাহাত স্বামীর নাম: অজিত মাহাত বাড়ির নং : n0027 বয়স : 53 লিঙ্গ : মহিলা	DLP1245257 ফটো উপলব্ধ
643 নাম : কাজলী মাহাত স্বামীর নাম: অজিত মাহাত বাড়ির নং : n0027 বয়স : 38 লিঙ্গ : মহিলা	XWK0522565 ফটো উপলব্ধ	644 নাম : পুটলাল মাহাত পিতার নাম: ঘল্টু মাহাত বাড়ির নং : n0027 বয়স : 50 লিঙ্গ : পুরুষ	WB/34/235/468127 ফটো উপলব্ধ	645 নাম : বিনাপানী মাহাত স্বামীর নাম: পুটলাল মাহাত বাড়ির নং : n0027 বয়স : 44 লিঙ্গ : মহিলা	DLP2162857 ফটো উপলব্ধ
646 নাম : চেপি মাহাত স্বামীর নাম: কৃষ্ণ মাহাত বাড়ির নং : n0028 বয়স : 78 লিঙ্গ : মহিলা	WB/34/235/468073 ফটো উপলব্ধ	647 নাম : রতন মাহাত পিতার নাম: কৃষ্ণ মাহাত বাড়ির নং : n0028 বয়স : 60 লিঙ্গ : পুরুষ	DLP1279843 ফটো উপলব্ধ	648 নাম : মালতি মাহাত অন্যান্য: রতন মাহাত বাড়ির নং : n0028 বয়স : 57 লিঙ্গ : মহিলা	WB/34/235/468432 ফটো উপলব্ধ
649 নাম : মাণিক মাহাত পিতার নাম: কৃষ্ণ মাহাত বাড়ির নং : n0028 বয়স : 51 লিঙ্গ : পুরুষ	WB/34/235/468274 ফটো উপলব্ধ	650 নাম : জবারানী মাহাত স্বামীর নাম: মানিক চন্দ্র মাহাত বাড়ির নং : n0028 বয়স : 42 লিঙ্গ : মহিলা	DLP2161933 ফটো উপলব্ধ	651 নাম : সাধনা মাহাত স্বামীর নাম: প্রকাশ মাহাত বাড়ির নং : এন0044 বয়স : 22 লিঙ্গ : মহিলা	XWK2343440 ফটো উপলব্ধ
652 নাম : জয়ীতা মাহাত পিতার নাম: তরণী মাহাত বাড়ির নং : এন0006 বয়স : 22 লিঙ্গ : মহিলা	XWK2343473 ফটো উপলব্ধ	653 নাম : সাধনা মাহাত স্বামীর নাম: পঙ্কজ মাহাত বাড়ির নং : এন0070 বয়স : 22 লিঙ্গ : মহিলা	XWK2343267 ফটো উপলব্ধ	654 নাম : নেপাল মাহাত পিতার নাম: শশঙ্ক মাহাত বাড়ির নং : এন0074 বয়স : 23 লিঙ্গ : পুরুষ	XWK2343309 ফটো উপলব্ধ
655 নাম : মোনালিসা মাহাত স্বামীর নাম: নেপাল মাহাত বাড়ির নং : বিশকুদরা বয়স : 20 লিঙ্গ : মহিলা	XWK2612158 ফটো উপলব্ধ	656 নাম : অনুপ মাহাত পিতার নাম: শাহবাহারাম মাহাত বাড়ির নং : এন0055 বয়স : 21 লিঙ্গ : পুরুষ	XWK2343358 ফটো উপলব্ধ	657 নাম : বিশাখা মাহাত স্বামীর নাম: রাধেশ্বর মাহাত বাড়ির নং : n0029 বয়স : 51 লিঙ্গ : মহিলা	DLP1245059 ফটো উপলব্ধ
658 নাম : নেপুয়া মাহাত পিতার নাম: গোরচাঁদ মাহাত বাড়ির নং : n0085 বয়স : 45 লিঙ্গ : মহিলা	DLP2434595 ফটো উপলব্ধ	659 নাম : অনুপমা মাহাত মায়ের নাম: বসন্ত কুমার মাহাত বাড়ির নং : এন0097 বয়স : 21 লিঙ্গ : মহিলা	XWK2450088 ফটো উপলব্ধ	660 নাম : আশালতা মাহাত পিতার নাম: দিবাকর মাহাত বাড়ির নং : এন0041 বয়স : 21 লিঙ্গ : মহিলা	XWK2450351 ফটো উপলব্ধ

661 নাম : মহেশ্বর মাহাত পিতার নাম: মুত্যাঞ্জয় মাহাত বাড়ির নং : এন0098 বয়স : 21 লিঙ্গ : পুরুষ	XWK2450666 ফটো উপলব্ধ	662 নাম : অমিয় মাহাত পিতার নাম: অসিত মাহাত বাড়ির নং : n007 বয়স : 24 লিঙ্গ : পুরুষ	XWK2204048 ফটো উপলব্ধ	663 নাম : অজয় মাহাত পিতার নাম: বাসুদেব মাহাত বাড়ির নং : n0090 বয়স : 24 লিঙ্গ : পুরুষ	XWK2204063 ফটো উপলব্ধ
664 নাম : সন্দীপ মাহাত পিতার নাম: অজিত মাহাত বাড়ির নং : n0027 বয়স : 24 লিঙ্গ : পুরুষ	XWK2203313 ফটো উপলব্ধ	665 নাম : ফুডুকি মাহাত স্বামীর নাম: কিংকর মাহাত বাড়ির নং : n0085 বয়স : 69 লিঙ্গ : মহিলা	XWK2220895 ফটো উপলব্ধ	666 নাম : বিজয় মাহাত পিতার নাম: মতিলাল মাহাত বাড়ির নং : n0113 বয়স : 47 লিঙ্গ : পুরুষ	DLP2434629 ফটো উপলব্ধ
667 নাম : জগদীশ মাহাত পিতার নাম: নীলকমল মাহাত বাড়ির নং : n0003 বয়স : 36 লিঙ্গ : পুরুষ	DLP2477768 ফটো উপলব্ধ	668 নাম : মোহিনী মাহাত স্বামীর নাম: গুণধর মাহাত বাড়ির নং : n0015 বয়স : 65 লিঙ্গ : মহিলা	XWK2226132 ফটো উপলব্ধ	669 নাম : মানস কুমার মাহাত পিতার নাম: লক্ষন চন্দ্র মাহাত বাড়ির নং : n0113 বয়স : 52 লিঙ্গ : পুরুষ	XWK2231363 ফটো উপলব্ধ
670 নাম : মিহির চন্দ্র মাহাত পিতার নাম: কিঙ্কর চন্দ্র মাহাত বাড়ির নং : n0140 বয়স : 38 লিঙ্গ : পুরুষ	DLP2161875 ফটো উপলব্ধ	671 নাম : পুষ্প মাহাত স্বামীর নাম: ঠাকুরদাস মাহাত বাড়ির নং : n0015 বয়স : 44 লিঙ্গ : মহিলা	DLP2161818 ফটো উপলব্ধ	672 নাম : আভারানী মাহাত স্বামীর নাম: মনোহর মাহাত বাড়ির নং : এন0051 বয়স : 52 লিঙ্গ : মহিলা	FKP1179506 ফটো উপলব্ধ
673 নাম : উত্তম মাহাত পিতার নাম: নিবারন মাহাত বাড়ির নং : n0042 বয়স : 24 লিঙ্গ : পুরুষ	XWK2203297 ফটো উপলব্ধ	674 নাম : প্রতিমা মাহাত পিতার নাম: শোভারাম মাহাত বাড়ির নং : n0055 বয়স : 24 লিঙ্গ : মহিলা	XWK2203321 ফটো উপলব্ধ	675 নাম : মঙ্গলা মাহাত স্বামীর নাম: বিকাশ মাহাত বাড়ির নং : n0022 বয়স : 25 লিঙ্গ : মহিলা	XWK2204071 ফটো উপলব্ধ
676 নাম : ভাগ্যবতী মাহাত স্বামীর নাম: শশধর মাহাত বাড়ির নং : n0085 বয়স : 32 লিঙ্গ : মহিলা	XWK1514173 ফটো উপলব্ধ	677 নাম : য়াশোমতী মাহাত স্বামীর নাম: জগদীশ মাহাত বাড়ির নং : এন0003 বয়স : 28 লিঙ্গ : মহিলা	XWK2317980 ফটো উপলব্ধ	678 নাম : সত্যনারায়ন মাহাত পিতার নাম: সুনির্মল মাহাত বাড়ির নং : এন0035 বয়স : 23 লিঙ্গ : পুরুষ	XWK2318020 ফটো উপলব্ধ
679 নাম : পার্বতী মাহাত স্বামীর নাম: প্রসেনজীৎ মাহাত বাড়ির নং : এন0046 বয়স : 23 লিঙ্গ : মহিলা	XWK2343424 ফটো উপলব্ধ	680 নাম : সার্জেন মাহাত পিতার নাম: সুজয় মাহাত বাড়ির নং : এন0020 বয়স : 24 লিঙ্গ : পুরুষ	XWK2318574 ফটো উপলব্ধ	681 নাম : গৌরাজ মাহাত পিতার নাম: মতিলাল মাহাত বাড়ির নং : n0021 বয়স : 38 লিঙ্গ : পুরুষ	XWK1401934 ফটো উপলব্ধ
682 নাম : বিবেক মাহাত পিতার নাম: সুধাংশু মাহাত বাড়ির নং : এন0137 বয়স : 23 লিঙ্গ : পুরুষ	XWK2260537 ফটো উপলব্ধ	683 নাম : তারামনি মাহাত স্বামীর নাম: গৌতম কুমার মাহাত বাড়ির নং : নং014 বয়স : 25 লিঙ্গ : মহিলা	XWK2032779 ফটো উপলব্ধ	684 নাম : রাধারানী মাহাত স্বামীর নাম: নির্মল মাহাত বাড়ির নং : নং040 বয়স : 30 লিঙ্গ : মহিলা	XWK2068799 ফটো উপলব্ধ
685 নাম : উর্মিলা মাহাত স্বামীর নাম: বুদ্ধেশ্বর মাহাত বাড়ির নং : নং069 বয়স : 25 লিঙ্গ : মহিলা	XWK2032480 ফটো উপলব্ধ	686 নাম : বৃহস্পতি মাহাত পিতার নাম: সূচাঁদ মাহাত বাড়ির নং : নং032 বয়স : 25 লিঙ্গ : পুরুষ	XWK2032449 ফটো উপলব্ধ	687 নাম : সন্তোষী মাহাত পিতার নাম: রথেশ্বর মাহাত বাড়ির নং : নং029 বয়স : 25 লিঙ্গ : মহিলা	XWK2032811 ফটো উপলব্ধ
688 নাম : অজিত মাহাত পিতার নাম: মিহির মাহাত বাড়ির নং : নং016 বয়স : 25 লিঙ্গ : পুরুষ	XWK2032423 ফটো উপলব্ধ	689 নাম : কমল মাহাত পিতার নাম: চিনিবাস মাহাত বাড়ির নং : নং071 বয়স : 25 লিঙ্গ : পুরুষ	XWK2032654 ফটো উপলব্ধ	690 নাম : শীবচরন মাহাত পিতার নাম: জিলাপ মাহাত বাড়ির নং : নং043 বয়স : 25 লিঙ্গ : পুরুষ	XWK2032662 ফটো উপলব্ধ

691 নাম : প্রতিমা মাহাত স্বামীর নাম: দীপক মাহাত বাড়ির নং : নং064 বয়স : 25 লিঙ্গ : মহিলা	XWK2032472 ফটো উপলব্ধ	692 নাম : মালা মাহাত স্বামীর নাম: অজিত মাহাত বাড়ির নং : নং064 বয়স : 31 লিঙ্গ : মহিলা	XWK2032464 ফটো উপলব্ধ	693 নাম : পুষ্প মাহাত স্বামীর নাম: লাল্টু মাহাত বাড়ির নং : নং041 বয়স : 26 লিঙ্গ : মহিলা	XWI1784719 ফটো উপলব্ধ
694 নাম : লক্ষ্মী মাহাত স্বামীর নাম: আদালত মাহাত বাড়ির নং : n0041 বয়স : 28 লিঙ্গ : মহিলা	XWK1812783 ফটো উপলব্ধ	695 নাম : সুনিল মাহাত পিতার নাম: ললিত মাহাত বাড়ির নং : n0099 বয়স : 57 লিঙ্গ : পুরুষ	XWK1812791 ফটো উপলব্ধ	696 নাম : চারুবালা মাহাত স্বামীর নাম: সাগর মাহাত বাড়ির নং : n0070 বয়স : 60 লিঙ্গ : মহিলা	XWK1812825 ফটো উপলব্ধ
697 নাম : রামপদ মাহাত পিতার নাম: জলধর মাহাত বাড়ির নং : নং039 বয়স : 25 লিঙ্গ : পুরুষ	XWK2032670 ফটো উপলব্ধ	698 নাম : শুভাশিষ মাহাত পিতার নাম: নন্দলাল মাহাত বাড়ির নং : নং080 বয়স : 25 লিঙ্গ : পুরুষ	XWK2068823 ফটো উপলব্ধ	699 নাম : রেখা মাহাত পিতার নাম: বিদ্যাধর মাহাত বাড়ির নং : নং040 বয়স : 26 লিঙ্গ : মহিলা	XWK2033025 ফটো উপলব্ধ
700 নাম : লাল্টু মাহাত পিতার নাম: অনিল মাহাত বাড়ির নং : নং003 বয়স : 25 লিঙ্গ : পুরুষ	XWK2068849 ফটো উপলব্ধ	701 নাম : অনামিকা মাহাত স্বামীর নাম: সাধুচরন মাহাত বাড়ির নং : ন বয়স : 29 লিঙ্গ : মহিলা	XWK2068989 ফটো উপলব্ধ	702 নাম : চন্দনা মাহাত পিতার নাম: মনসারাম মাহাত বাড়ির নং : নং082 বয়স : 25 লিঙ্গ : মহিলা	XWK2068781 ফটো উপলব্ধ
703 নাম : সতীশ মাহাত পিতার নাম: খেপু মাহাত বাড়ির নং : নং040 বয়স : 67 লিঙ্গ : পুরুষ	XWK2069003 ফটো উপলব্ধ	704 নাম : প্রহ্লাদ মাহাত পিতার নাম: শশধর মাহাত বাড়ির নং : n0071 বয়স : 35 লিঙ্গ : পুরুষ	XWK0992370 ফটো উপলব্ধ	705 নাম : লক্ষ্মী মাহাত পিতার নাম: সন্তোষ কুমার মাহাত বাড়ির নং : সীন্দরী বয়স : 24 লিঙ্গ : মহিলা	XWK2161388 ফটো উপলব্ধ
706 নাম : রামপদ মাহাত পিতার নাম: দিবাকর মাহাত বাড়ির নং : n0041 বয়স : 24 লিঙ্গ : পুরুষ	XWK2203370 ফটো উপলব্ধ	707 নাম : সমলা মাহাত স্বামীর নাম: অশোক মাহাত বাড়ির নং : n008 বয়স : 25 লিঙ্গ : মহিলা	XWK2204089 ফটো উপলব্ধ	708 নাম : রেনুকা মাহাত স্বামীর নাম: সঞ্জয় মাহাত বাড়ির নং : n0081 বয়স : 26 লিঙ্গ : মহিলা	XWK2203305 ফটো উপলব্ধ
709 নাম : রাজারাম মাহাত পিতার নাম: নারান মাহাত বাড়ির নং : নং076 বয়স : 25 লিঙ্গ : পুরুষ	XWK2032498 ফটো উপলব্ধ	710 নাম : মৌসুমী মাহাত স্বামীর নাম: ভীষ্মদেব মাহাত বাড়ির নং : নং090 বয়স : 31 লিঙ্গ : মহিলা	XWK2032803 ফটো উপলব্ধ	711 নাম : তাপস কুমার মাহাত পিতার নাম: প্রভাকর মাহাত বাড়ির নং : n0055 বয়স : 30 লিঙ্গ : পুরুষ	XWK1812866 ফটো উপলব্ধ
712 নাম : পূর্ণিমা মাহাত স্বামীর নাম: বিভীষন মাহাত বাড়ির নং : n0058 বয়স : 29 লিঙ্গ : মহিলা	XWK1812874 ফটো উপলব্ধ	713 নাম : শীলা মাহাত স্বামীর নাম: তাপস কুমার মাহাত বাড়ির নং : n0015 বয়স : 31 লিঙ্গ : মহিলা	XWK1812882 ফটো উপলব্ধ	714 নাম : নিমাই মাহাত পিতার নাম: সুভাষ মাহাত বাড়ির নং : n0023 বয়স : 28 লিঙ্গ : পুরুষ	XWK1812890 ফটো উপলব্ধ
715 নাম : সঙ্গীতা মাহাত পিতার নাম: সতীশ মাহাত বাড়ির নং : n0040 বয়স : 29 লিঙ্গ : মহিলা	XWK1812908 ফটো উপলব্ধ	716 নাম : জগদীশ মাহাতো পিতার নাম: বুদ্ধিধর মাহাত বাড়ির নং : এন0040 বয়স : 20 লিঙ্গ : পুরুষ	XWK2582781 ফটো উপলব্ধ	717 নাম : পুতনা মাহাত স্বামীর নাম: আনন্দ মাহাত বাড়ির নং : n0064 বয়স : 71 লিঙ্গ : মহিলা	DLP2161511 ফটো উপলব্ধ
718 নাম : কার্তিক মাহাত পিতার নাম: অনিল মাহাত বাড়ির নং : n0003 বয়স : 31 লিঙ্গ : পুরুষ	XWK1514272 ফটো উপলব্ধ	719 নাম : অরুনা মাহাত স্বামীর নাম: ভীম মাহাত বাড়ির নং : এন0065 বয়স : 61 লিঙ্গ : মহিলা	XWK2506046 ফটো উপলব্ধ	720 নাম : শিবানী মাহাত স্বামীর নাম: সন্তোষ মাহাতো বাড়ির নং : এন0124 বয়স : 27 লিঙ্গ : মহিলা	XWK1884675 ফটো উপলব্ধ

721 নাম : বসন্ত কুমার মাহাতো পিতার নাম: সুদর্শন মাহাত বাড়ির নং : n0038 বয়স : 40 লিঙ্গ : পুরুষ	DLP2434652 ফটো উপলব্ধ	722 নাম : সমীর দাস মাহাত পিতার নাম: প্রভাকর মাহাত বাড়ির নং : n0016 বয়স : 51 লিঙ্গ : পুরুষ	DLP1244755 ফটো উপলব্ধ	723 নাম : অজিত মাহাত পিতার নাম: কিঙ্করচন্দ্র মাহাত বাড়ির নং : n0056 বয়স : 43 লিঙ্গ : পুরুষ	DLP1280213 ফটো উপলব্ধ
724 নাম : প্রসেনজিৎ মাহাত পিতার নাম: গণেশ মাহাত বাড়ির নং : এন0129 বয়স : 22 লিঙ্গ : পুরুষ	XWK2502912 ফটো উপলব্ধ	725 নাম : পদ্মাবতী মাহাত স্বামীর নাম: গণেশ মাহাত বাড়ির নং : n0129 বয়স : 55 লিঙ্গ : মহিলা	XWK2504694 ফটো উপলব্ধ	726 নাম : ভীম সেন মাহাত পিতার নাম: কিঙ্কর মাহাত বাড়ির নং : n0085 বয়স : 47 লিঙ্গ : পুরুষ	DLP2161867 ফটো উপলব্ধ
727 নাম : অজয় মাহাতো পিতার নাম: জহরলাল মাহাতো বাড়ির নং : n0010 বয়স : 27 লিঙ্গ : পুরুষ	XWK1902428 ফটো উপলব্ধ	728 নাম : দেবী মাহাত স্বামীর নাম: রামকমল মাহাত বাড়ির নং : n0010 বয়স : 27 লিঙ্গ : মহিলা	XWK1902469 ফটো উপলব্ধ	729 নাম : গোপাল মাহাত পিতার নাম: বাহাদুর মাহাত বাড়ির নং : n0073 বয়স : 27 লিঙ্গ : পুরুষ	XWK1902477 ফটো উপলব্ধ
730 নাম : মন্দিরা মাহাত স্বামীর নাম: নির্মল মাহাত বাড়ির নং : এন0073 বয়স : 20 লিঙ্গ : মহিলা	XWK2582765 ফটো উপলব্ধ	731 নাম : পূর্ণিমা মাহাত স্বামীর নাম: সঞ্জয় মাহাত বাড়ির নং : n0017 বয়স : 29 লিঙ্গ : মহিলা	XWK1902485 ফটো উপলব্ধ	732 নাম : শিবানী মাহাত স্বামীর নাম: শিবপ্রসাদ মাহাত বাড়ির নং : n0014 বয়স : 27 লিঙ্গ : মহিলা	XWK1902501 ফটো উপলব্ধ
733 নাম : সুবোধ মাহাত পিতার নাম: বিদ্যাধর মাহাত বাড়ির নং : n0007 বয়স : 28 লিঙ্গ : পুরুষ	XWK1812924 ফটো উপলব্ধ	734 নাম : মিলন মাহাত পিতার নাম: লুথুর মাহাত বাড়ির নং : n0043 বয়স : 28 লিঙ্গ : পুরুষ	XWK1812932 ফটো উপলব্ধ	735 নাম : দেবশীষ মাহাত পিতার নাম: নন্দলাল মাহাত বাড়ির নং : n0080 বয়স : 28 লিঙ্গ : পুরুষ	XWK1812940 ফটো উপলব্ধ
736 নাম : সিমন্ত মাহাত পিতার নাম: সম্পতি মাহাত বাড়ির নং : n0037 বয়স : 29 লিঙ্গ : পুরুষ	XWK1812957 ফটো উপলব্ধ	737 নাম : চন্দনা মাহাত স্বামীর নাম: সিমন্ত মাহাত বাড়ির নং : n0037 বয়স : 28 লিঙ্গ : মহিলা	XWK1812965 ফটো উপলব্ধ	738 নাম : লক্ষ্মীপ্রিয়া মাহাত স্বামীর নাম: বিভীষণ মাহাত বাড়ির নং : n0076 বয়স : 28 লিঙ্গ : মহিলা	XWK1812973 ফটো উপলব্ধ
739 নাম : বুদ্ধেশ্বর মাহাত পিতার নাম: নগেন্দ্র মাহাত বাড়ির নং : n0047 বয়স : 28 লিঙ্গ : পুরুষ	XWK1812999 ফটো উপলব্ধ	740 নাম : বন্দনা মাহাত স্বামীর নাম: অর্জুন মাহাত বাড়ির নং : n0052 বয়স : 32 লিঙ্গ : মহিলা	XWK1813005 ফটো উপলব্ধ	741 নাম : বিবেক মাহাত পিতার নাম: নির্মল মাহাত বাড়ির নং : এন0052 বয়স : 20 লিঙ্গ : পুরুষ	XWK2594190 ফটো উপলব্ধ
742 নাম : নির্মল মাহাত পিতার নাম: অশোক মাহাত বাড়ির নং : n0071 বয়স : 28 লিঙ্গ : পুরুষ	XWK1813013 ফটো উপলব্ধ	743 নাম : সত্যবতী মাহাত স্বামীর নাম: ভীম সেন মাহাত বাড়ির নং : n0085 বয়স : 43 লিঙ্গ : মহিলা	DLP2477792 ফটো উপলব্ধ	744 নাম : কৈলাশ মাহাত পিতার নাম: গরুচাঁদ মাহাত বাড়ির নং : n0085 বয়স : 40 লিঙ্গ : পুরুষ	DLP2161883 ফটো উপলব্ধ
745 নাম : তুষ্টবালা মাহাত স্বামীর নাম: অক্ষয় মাহাত বাড়ির নং : n0086 বয়স : 70 লিঙ্গ : মহিলা	WB/34/235/468450 ফটো উপলব্ধ	746 নাম : কৃষ্ণপদ মাহাত পিতার নাম: যাদু মাহাত বাড়ির নং : n0087 বয়স : 69 লিঙ্গ : পুরুষ	WB/34/235/468391 ফটো উপলব্ধ	747 নাম : আরতি মাহাত স্বামীর নাম: কৃষ্ণপদ মাহাত বাড়ির নং : n0087 বয়স : 65 লিঙ্গ : মহিলা	WB/34/235/468006 ফটো উপলব্ধ
748 নাম : লক্ষোধর মাহাত পিতার নাম: গুনারা মাহাত বাড়ির নং : n0089 বয়স : 84 লিঙ্গ : পুরুষ	WB/34/235/468342 ফটো উপলব্ধ	749 নাম : ফুলু মাহাত স্বামীর নাম: লক্ষোধর মাহাত বাড়ির নং : n0089 বয়স : 81 লিঙ্গ : মহিলা	WB/34/235/468230 ফটো উপলব্ধ	750 নাম : পুটুলাল মাহাত পিতার নাম: গুরুপদ মাহাত বাড়ির নং : n0089 বয়স : 40 লিঙ্গ : পুরুষ	DLP2162089 ফটো উপলব্ধ

751 নাম : সুন্দরী মাহাত স্বামীর নাম: রাধু মাহাত বাড়ির নং : n0090 বয়স : 87 লিঙ্গ : মহিলা ফটো উপলব্ধ WB/34/235/468250	752 নাম : ভীষ্মদেব মাহাত পিতার নাম: রাধু মাহাত বাড়ির নং : n0090 বয়স : 62 লিঙ্গ : পুরুষ ফটো উপলব্ধ WB/34/235/468410	753 নাম : বাসুদেব মাহাত পিতার নাম: রাধু মাহাত বাড়ির নং : n0090 বয়স : 55 লিঙ্গ : পুরুষ ফটো উপলব্ধ WB/34/235/468303
754 নাম : সুমিত্রা মাহাত স্বামীর নাম: বাসুদেব মাহাত বাড়ির নং : n0090 বয়স : 44 লিঙ্গ : মহিলা ফটো উপলব্ধ DLP1800465	755 নাম : শিশুলাল মাহাত পিতার নাম: রাধু মাহাত বাড়ির নং : n0090 বয়স : 50 লিঙ্গ : পুরুষ ফটো উপলব্ধ WB/34/235/468412	756 নাম : বিজলী মাহাত স্বামীর নাম: শিশুলাল মাহাত বাড়ির নং : n0090 বয়স : 37 লিঙ্গ : মহিলা ফটো উপলব্ধ XWK0524983
757 নাম : সারথি মাহাত স্বামীর নাম: ভীষ্মদেব মাহাত বাড়ির নং : n0090 বয়স : 57 লিঙ্গ : মহিলা ফটো উপলব্ধ WB/34/235/468252	758 নাম : বিজয় মাহাত পিতার নাম: বাসুদেব মাহাত বাড়ির নং : এন0090 বয়স : 20 লিঙ্গ : পুরুষ ফটো উপলব্ধ XWK2582807	759 নাম : রতন মাহাত স্বামীর নাম: ভূষন মাহাত বাড়ির নং : n0091 বয়স : 86 লিঙ্গ : মহিলা ফটো উপলব্ধ WB/34/235/468145
760 নাম : বিদ্যাধর মাহাত পিতার নাম: ভূষন মাহাত বাড়ির নং : n0091 বয়স : 41 লিঙ্গ : পুরুষ ফটো উপলব্ধ DLP2162865	761 নাম : শংকর মাহাত পিতার নাম: বেজ মাহাত বাড়ির নং : n0092 বয়স : 72 লিঙ্গ : পুরুষ ফটো উপলব্ধ DLP0744912	762 নাম : সাধন মাহাত মায়ের নাম: শঙ্কর মাহাত বাড়ির নং : n0092 বয়স : 41 লিঙ্গ : মহিলা ফটো উপলব্ধ XWK1634146
763 নাম : বিলাসী মাহাত স্বামীর নাম: সাধন মাহাত বাড়ির নং : n0092 বয়স : 39 লিঙ্গ : মহিলা ফটো উপলব্ধ XWK1634153	764 নাম : খেস্তি মাহাত পিতার নাম: শঙ্কর মাহাত বাড়ির নং : n0092 বয়স : 39 লিঙ্গ : মহিলা ফটো উপলব্ধ XWK1634088	765 নাম : বিকাশ মাহাত পিতার নাম: শঙ্কর মাহাত বাড়ির নং : n0092 বয়স : 35 লিঙ্গ : পুরুষ ফটো উপলব্ধ XWK1634096
766 নাম : সুভদ্রা মাহাত স্বামীর নাম: বিকাশ মাহাত বাড়ির নং : n0092 বয়স : 34 লিঙ্গ : মহিলা ফটো উপলব্ধ XWK1634104	767 নাম : ঝগড় মাহাত পিতার নাম: ছুট মাহাত বাড়ির নং : n0093 বয়স : 57 লিঙ্গ : পুরুষ ফটো উপলব্ধ XWK2138808	768 নাম : মমতা মাহাত স্বামীর নাম: ঝগড় মাহাত বাড়ির নং : n0093 বয়স : 42 লিঙ্গ : মহিলা ফটো উপলব্ধ XWK2138816
769 নাম : সৌরীবালা মাহাত পিতার নাম: মাহিন্দী মাহাত বাড়ির নং : n0094 বয়স : 60 লিঙ্গ : মহিলা ফটো উপলব্ধ WB/34/235/468442	770 নাম : সুধীর মাহাত পিতার নাম: মাহিন্দী মাহাত বাড়ির নং : n0094 বয়স : 58 লিঙ্গ : পুরুষ ফটো উপলব্ধ WB/34/235/468441	771 নাম : আশা মাহাত স্বামীর নাম: সুধীর মাহাত বাড়ির নং : n0094 বয়স : 54 লিঙ্গ : মহিলা ফটো উপলব্ধ WB/34/235/468443
772 নাম : গদাধর মাহাত পিতার নাম: রথু মাহাত বাড়ির নং : n0096 বয়স : 69 লিঙ্গ : পুরুষ ফটো উপলব্ধ WB/34/235/468024	773 নাম : রেবতী মাহাত স্বামীর নাম: গদাধর মাহাত বাড়ির নং : n0096 বয়স : 66 লিঙ্গ : মহিলা ফটো উপলব্ধ DLP1245554	774 নাম : নীমচাঁদ মাহাত পিতার নাম: গদাধর মাহাত বাড়ির নং : n0096 বয়স : 41 লিঙ্গ : পুরুষ ফটো উপলব্ধ DLP2162055
775 নাম : রতন চন্দ্র মাহাত পিতার নাম: গদাধর মাহাত বাড়ির নং : n0096 বয়স : 35 লিঙ্গ : পুরুষ ফটো উপলব্ধ XWK0992347	776 নাম : মমতা মাহাত স্বামীর নাম: রতন চন্দ্র মাহাত বাড়ির নং : n0096 বয়স : 32 লিঙ্গ : মহিলা ফটো উপলব্ধ XWK1514132	777 নাম : জলধর মাহাত পিতার নাম: রথু মাহাত বাড়ির নং : n0096 বয়স : 65 লিঙ্গ : পুরুষ ফটো উপলব্ধ WB/34/235/468149
778 নাম : মুটুক মাহাত স্বামীর নাম: জলধর মাহাত বাড়ির নং : n0096 বয়স : 62 লিঙ্গ : মহিলা ফটো উপলব্ধ WB/34/235/468108	779 নাম : হিমাংশু মাহাত পিতার নাম: জগন্নাথ মাহাত বাড়ির নং : n0070 বয়স : 29 লিঙ্গ : পুরুষ ফটো উপলব্ধ XWK1812833	780 নাম : তুলসী মাহাত পিতার নাম: রহিন চন্দ্র মাহাত বাড়ির নং : n0125 বয়স : 29 লিঙ্গ : পুরুষ ফটো উপলব্ধ XWK1812643

781 নাম : শকুন্তলা মাহাত স্বামীর নাম: জগদিশ মাহাত বাড়ির নং : n0079 বয়স : 33 লিঙ্গ : মহিলা	XWK1812668 ফটো উপলব্ধ	782 নাম : জবারানী মাহাত স্বামীর নাম: নারায়ন মাহাত বাড়ির নং : n0076 বয়স : 50 লিঙ্গ : মহিলা	WB/34/235/468237 ফটো উপলব্ধ	783 নাম : সংসার মাহাত পিতার নাম: যাদু মাহাত বাড়ির নং : n0087 বয়স : 58 লিঙ্গ : পুরুষ	WB/34/235/468263 ফটো উপলব্ধ
784 নাম : মনু মাহাত পিতার নাম: সনাতন মাহাত বাড়ির নং : n0064 বয়স : 41 লিঙ্গ : পুরুষ	XWK2139491 ফটো উপলব্ধ	785 নাম : লক্ষ্মীরানী মাহাত স্বামীর নাম: মিহির চন্দ্র মাহাত বাড়ির নং : n0146 বয়স : 31 লিঙ্গ : মহিলা	XWK1484096 ফটো উপলব্ধ	786 নাম : অশোক মাহাত পিতার নাম: সুভাষ চন্দ্র মাহাত বাড়ির নং : n0010 বয়স : 33 লিঙ্গ : পুরুষ	XWK1514207 ফটো উপলব্ধ
787 নাম : মধুসূদন মাহাত পিতার নাম: মনসারাম মাহাত বাড়ির নং : n0064 বয়স : 28 লিঙ্গ : পুরুষ	XWK1812627 ফটো উপলব্ধ	788 নাম : উষা মাহাত স্বামীর নাম: করালী মাহাত বাড়ির নং : n0067 বয়স : 29 লিঙ্গ : মহিলা	XWK1812759 ফটো উপলব্ধ	789 নাম : প্রসেনজিৎ মাহাত পিতার নাম: অনিল মাহাত বাড়ির নং : n0046 বয়স : 28 লিঙ্গ : পুরুষ	XWK1812767 ফটো উপলব্ধ
790 নাম : অভিজিৎ মাহাত পিতার নাম: প্রভাকর মাহাত বাড়ির নং : n0055 বয়স : 28 লিঙ্গ : পুরুষ	XWK1812692 ফটো উপলব্ধ	791 নাম : বন্যারানী মাহাত স্বামীর নাম: কৈলাশ মাহাত বাড়ির নং : n0043 বয়স : 28 লিঙ্গ : মহিলা	XWK1812700 ফটো উপলব্ধ	792 নাম : অরবিন্দ মাহাত পিতার নাম: সুভাষ মাহাত বাড়ির নং : n0076 বয়স : 28 লিঙ্গ : পুরুষ	XWK1812718 ফটো উপলব্ধ
793 নাম : কালিপদ মাহাত পিতার নাম: জলধর মাহাত বাড়ির নং : n0039 বয়স : 28 লিঙ্গ : পুরুষ	XWK1812726 ফটো উপলব্ধ	794 নাম : আকাশ মাহাত পিতার নাম: ভীম মাহাত বাড়ির নং : n0153 বয়স : 28 লিঙ্গ : পুরুষ	XWK1940634 ফটো উপলব্ধ	795 নাম : বিভীষণ মাহাত পিতার নাম: তারা চাঁদ মাহাত বাড়ির নং : বিশকুদরা বয়স : 28 লিঙ্গ : পুরুষ	XWK1940659 ফটো উপলব্ধ
796 নাম : টুসু মাহাত স্বামীর নাম: আহ্লাদ মাহাত বাড়ির নং : n0071 বয়স : 27 লিঙ্গ : মহিলা	XWK1940667 ফটো উপলব্ধ	797 নাম : নির্মালা মাহাত স্বামীর নাম: রাজীবলোচন মাহাত বাড়ির নং : n0115 বয়স : 29 লিঙ্গ : মহিলা	XWK1812684 ফটো উপলব্ধ	798 নাম : দেবেন্দ্রনাথ মাহাত পিতার নাম: পূর্ণচন্দ্র মাহাত বাড়ির নং : n0015 বয়স : 43 লিঙ্গ : পুরুষ	DLP2161826 ফটো উপলব্ধ
799 নাম : রাহুল মাহাত পিতার নাম: ঠাকুরদাস মাহাত বাড়ির নং : এন0015 বয়স : 21 লিঙ্গ : পুরুষ	XWK2588150 ফটো উপলব্ধ	800 নাম : বেনারসী মাহাত পিতার নাম: গদাধর মাহাত বাড়ির নং : n0150 বয়স : 29 লিঙ্গ : মহিলা	XWK1734896 ফটো উপলব্ধ	801 নাম : অরুণ চন্দ্র মাহাত পিতার নাম: অনন্তলাল মাহাত বাড়ির নং : n0031 বয়স : 65 লিঙ্গ : পুরুষ	DLP1245125 ফটো উপলব্ধ
802 নাম : লিলি মাহাত স্বামীর নাম: হেমন্ত মাহাত বাড়ির নং : n0097 বয়স : 31 লিঙ্গ : মহিলা	XWK1870096 ফটো উপলব্ধ	803 নাম : স্বপন মাহাত পিতার নাম: ধ্রুব প্রসাদ মাহাত বাড়ির নং : n0043 বয়স : 30 লিঙ্গ : পুরুষ	XWK1870104 ফটো উপলব্ধ	804 নাম : সত্যবতী মাহাত স্বামীর নাম: মনু মাহাত বাড়ির নং : n0064 বয়স : 43 লিঙ্গ : মহিলা	DLP2162998 ফটো উপলব্ধ
805 নাম : আনন্দ মাহাত পিতার নাম: বিষ্ণু মাহাত বাড়ির নং : n0064 বয়স : 78 লিঙ্গ : পুরুষ	WB/34/235/468297 ফটো উপলব্ধ	806 নাম : মিহির মাহাত পিতার নাম: আনন্দ মাহাত বাড়ির নং : n0064 বয়স : 38 লিঙ্গ : পুরুষ	XWK0992396 ফটো উপলব্ধ	807 নাম : সুজাতা মাহাত স্বামীর নাম: মিহির মাহাত বাড়ির নং : n0064 বয়স : 34 লিঙ্গ : মহিলা	XWK1321892 ফটো উপলব্ধ
808 নাম : পরিচয় মাহাত পিতার নাম: আনন্দ মাহাত বাড়ির নং : n0064 বয়স : 34 লিঙ্গ : পুরুষ	XWK1322049 ফটো উপলব্ধ	809 নাম : হলধর মাহাত পিতার নাম: আনন্দ মাহাত বাড়ির নং : n0064 বয়স : 32 লিঙ্গ : পুরুষ	XWK1514249 ফটো উপলব্ধ	810 নাম : অষ্টমী মাহাত স্বামীর নাম: ভাস্কর মাহাত বাড়ির নং : n0064 বয়স : 32 লিঙ্গ : মহিলা	XWK1514264 ফটো উপলব্ধ

811 নাম : ভাষ্কর চন্দ্র মাহাত পিতার নাম: মুর্কুলিধর মাহাত বাড়ির নং : n0064 বয়স : 32 লিঙ্গ : পুরুষ	XWK1401801 ফটো উপলব্ধ	812 নাম : দীপক মাহাত পিতার নাম: ফতুরাম মাহাত বাড়ির নং : n0064 বয়স : 30 লিঙ্গ : পুরুষ	XWK1633973 ফটো উপলব্ধ	813 নাম : ভিম মাহাত পিতার নাম: মাধব মাহাত বাড়ির নং : n0065 বয়স : 65 লিঙ্গ : পুরুষ	WB/34/235/468488 ফটো উপলব্ধ
814 নাম : সুবোধ মাহাত পিতার নাম: ভীম মাহাত বাড়ির নং : n0065 বয়স : 36 লিঙ্গ : পুরুষ	DLP2477917 ফটো উপলব্ধ	815 নাম : কল্যাণী মাহাত স্বামীর নাম: সুবোধ মাহাত বাড়ির নং : n0065 বয়স : 41 লিঙ্গ : মহিলা	XWK1634039 ফটো উপলব্ধ	816 নাম : বিনোদ মাহাত পিতার নাম: কান্তিরাম মাহাত বাড়ির নং : n0067 বয়স : 80 লিঙ্গ : পুরুষ	WB/34/235/468389 ফটো উপলব্ধ
817 নাম : মুটুক মাহাত স্বামীর নাম: বিনোদ মাহাত বাড়ির নং : n0067 বয়স : 76 লিঙ্গ : মহিলা	WB/34/235/468172 ফটো উপলব্ধ	818 নাম : করালী মাহাত পিতার নাম: বিনোদ মাহাত বাড়ির নং : n0067 বয়স : 29 লিঙ্গ : পুরুষ	XWK1738301 ফটো উপলব্ধ	819 নাম : জাগরন মাহাত পিতার নাম: কান্তিরাম মাহাত বাড়ির নং : n0067 বয়স : 60 লিঙ্গ : পুরুষ	XWK1634062 ফটো উপলব্ধ
820 নাম : গোলাপি মাহাত স্বামীর নাম: মনোহর মাহাত বাড়ির নং : n0068 বয়স : 51 লিঙ্গ : মহিলা	DLP1244631 ফটো উপলব্ধ	821 নাম : স্বর্নলতা মাহাত স্বামীর নাম: নিরঞ্জন মাহাত বাড়ির নং : n0068 বয়স : 35 লিঙ্গ : মহিলা	XWK1321900 ফটো উপলব্ধ	822 নাম : আলু মাহাত স্বামীর নাম: সুদর্শন মাহাত বাড়ির নং : n0069 বয়স : 88 লিঙ্গ : মহিলা	WB/34/235/468143 ফটো উপলব্ধ
823 নাম : বন্ধু মাহাত পিতার নাম: সুদর্শন মাহাত বাড়ির নং : n0069 বয়স : 59 লিঙ্গ : পুরুষ	WB/34/235/468115 ফটো উপলব্ধ	824 নাম : সুমিত্রা মাহাত স্বামীর নাম: বন্ধু মাহাত বাড়ির নং : n0069 বয়স : 55 লিঙ্গ : মহিলা	WB/34/235/468144 ফটো উপলব্ধ	825 নাম : তাপস মাহাত পিতার নাম: বন্ধু মাহাত বাড়ির নং : n0069 বয়স : 30 লিঙ্গ : পুরুষ	XWK1738319 ফটো উপলব্ধ
826 নাম : বনমালী মাহাত পিতার নাম: সুদর্শন মাহাত বাড়ির নং : n0069 বয়স : 52 লিঙ্গ : পুরুষ	DLP2385532 ফটো উপলব্ধ	827 নাম : পার্বতী মাহাত স্বামীর নাম: বনমালী মাহাত বাড়ির নং : n0069 বয়স : 39 লিঙ্গ : মহিলা	DLP2162881 ফটো উপলব্ধ	828 নাম : বুদ্ধেশ্বর মাহাত পিতার নাম: বন্ধুবিহারী মাহাত বাড়ির নং : n0069 বয়স : 32 লিঙ্গ : পুরুষ	XWK1514256 ফটো উপলব্ধ
829 নাম : জগন্নাথ মাহাত পিতার নাম: সাগর মাহাত বাড়ির নং : n0070 বয়স : 60 লিঙ্গ : পুরুষ	WB/34/235/468275 ফটো উপলব্ধ	830 নাম : দেবি মাহাত স্বামীর নাম: জগন্নাথ মাহাত বাড়ির নং : n0070 বয়স : 57 লিঙ্গ : মহিলা	WB/34/235/468207 ফটো উপলব্ধ	831 নাম : পার্বতী মাহাত স্বামীর নাম: কেশরসন মাহাত বাড়ির নং : n0070 বয়স : 60 লিঙ্গ : মহিলা	XWK2138261 ফটো উপলব্ধ
832 নাম : পুষ্পালা মাহাত স্বামীর নাম: গোপীনাথ মাহাত বাড়ির নং : n0070 বয়স : 53 লিঙ্গ : মহিলা	WB/34/235/468341 ফটো উপলব্ধ	833 নাম : পঙ্কজ মাহাত পিতার নাম: কেশরসন মাহাত বাড়ির নং : n0070 বয়স : 33 লিঙ্গ : পুরুষ	XWK0992388 ফটো উপলব্ধ	834 নাম : শশধর মাহাত পিতার নাম: বিদ্যাধর মাহাত বাড়ির নং : n0071 বয়স : 68 লিঙ্গ : পুরুষ	DLP1799030 ফটো উপলব্ধ
835 নাম : আহলাদ মাহাত পিতার নাম: শশধর মাহাত বাড়ির নং : n0071 বয়স : 34 লিঙ্গ : পুরুষ	XWK1322056 ফটো উপলব্ধ	836 নাম : চিনিবাস মাহাত পিতার নাম: বিদ্যাধর মাহাত বাড়ির নং : n0071 বয়স : 51 লিঙ্গ : পুরুষ	DLP1245349 ফটো উপলব্ধ	837 নাম : দীপশিখা মাহাত স্বামীর নাম: মানস কুমার মাহাত বাড়ির নং : n0021 বয়স : 39 লিঙ্গ : মহিলা	DLP2434611 ফটো উপলব্ধ
838 নাম : রীতারানী মাহাত স্বামীর নাম: প্রহ্লাদ মাহাত বাড়ির নং : n0008 বয়স : 32 লিঙ্গ : মহিলা	DLP2477859 ফটো উপলব্ধ	839 নাম : যুধিষ্ঠীর মাহাত পিতার নাম: গোকুল মাহাত বাড়ির নং : n0083 বয়স : 61 লিঙ্গ : পুরুষ	WB/34/235/468003 ফটো উপলব্ধ	840 নাম : গুলবদনি মাহাত স্বামীর নাম: যুধিষ্ঠির মাহাত বাড়ির নং : n0083 বয়স : 54 লিঙ্গ : মহিলা	WB/34/235/468008 ফটো উপলব্ধ

841	WB/34/235/468167	নাম : অরুণ চন্দ্র মাহাত পিতার নাম: সুদর্শন মাহাত বাড়ির নং : n0069 বয়স : 45 লিঙ্গ : পুরুষ	ফটো উপলব্ধ	842	XWK1940675	নাম : রাজেশ মাহাতো পিতার নাম: সুনীল মাহাতো বাড়ির নং : n0156 বয়স : 27 লিঙ্গ : পুরুষ	ফটো উপলব্ধ	843	XWK1986975	নাম : আলোমনি মাহাতো স্বামীর নাম: নিরানন্দ মাহাতো বাড়ির নং : n0017 বয়স : 28 লিঙ্গ : মহিলা	ফটো উপলব্ধ
844	XWK1987114	নাম : উমীলা মাহাতো স্বামীর নাম: হিমংগ মাহাতো বাড়ির নং : n0113 বয়স : 26 লিঙ্গ : মহিলা	ফটো উপলব্ধ	845	XWK2019883	নাম : পরমেশ্বর মাহাতো পিতার নাম: মনোহর মাহাতো বাড়ির নং : n0068 বয়স : 27 লিঙ্গ : পুরুষ	ফটো উপলব্ধ	846	XWK1987312	নাম : মনি মাহাতো স্বামীর নাম: উপেন চন্দ্র মাহাতো বাড়ির নং : n0193 বয়স : 34 লিঙ্গ : মহিলা	ফটো উপলব্ধ
847	XWK1987510	নাম : অলকা মাহাতো স্বামীর নাম: বসুন্তলাল মাহাতো বাড়ির নং : n0129 বয়স : 31 লিঙ্গ : মহিলা	ফটো উপলব্ধ	848	WB/34/235/468486	নাম : খুড় মিঞা পিতার নাম: ভথু মিঞা বাড়ির নং : n0102 বয়স : 62 লিঙ্গ : পুরুষ	ফটো উপলব্ধ	849	WB/34/235/468485	নাম : মোমেনা বিবি স্বামীর নাম: খুড় আনসারী বাড়ির নং : n0102 বয়স : 57 লিঙ্গ : মহিলা	ফটো উপলব্ধ
850	XWK1902535	নাম : সুনীল সিং সর্দার পিতার নাম: গুরুচরন সিং সর্দার বাড়ির নং : n0011 বয়স : 27 লিঙ্গ : পুরুষ	ফটো উপলব্ধ	851	XWK0992362	নাম : জননী সিং সর্দার স্বামীর নাম: জগন্নাথ সিং সর্দার বাড়ির নং : n0011 বয়স : 36 লিঙ্গ : মহিলা	ফটো উপলব্ধ	852	DLP1800564	নাম : পরিমল সিং সর্দার স্বামীর নাম: দশরথ সিং সর্দার বাড়ির নং : n0011 বয়স : 43 লিঙ্গ : মহিলা	ফটো উপলব্ধ
853	DLP1800317	নাম : মুটুক সিংসর্দার স্বামীর নাম: গুরুপদ সিংসর্দার বাড়ির নং : n0011 বয়স : 64 লিঙ্গ : মহিলা	ফটো উপলব্ধ	854	WB/34/235/468032	নাম : গুরুপদ সিংসর্দার পিতার নাম: আনন্দ সিংসর্দার বাড়ির নং : n0011 বয়স : 73 লিঙ্গ : পুরুষ	ফটো উপলব্ধ	855	XWK2139707	নাম : জগন্নাথ সিং সর্দার পিতার নাম: কর্মা সিংসর্দার বাড়ির নং : n0011 বয়স : 51 লিঙ্গ : পুরুষ	ফটো উপলব্ধ
856	XWK2139699	নাম : দশরথ সিং সর্দার পিতার নাম: কর্মা সিংসর্দার বাড়ির নং : n0011 বয়স : 53 লিঙ্গ : পুরুষ	ফটো উপলব্ধ	857	DLP1245232	নাম : দুলালি সিং সর্দার স্বামীর নাম: কর্মা সিংসর্দার বাড়ির নং : n0011 বয়স : 77 লিঙ্গ : মহিলা	ফটো উপলব্ধ	858	XWK2139681	নাম : কর্মা সিং সর্দার পিতার নাম: আনন্দ সিংসর্দার বাড়ির নং : n0011 বয়স : 82 লিঙ্গ : পুরুষ	ফটো উপলব্ধ
859	XWK2318756	নাম : দীপা সিং সরদার পিতার নাম: দশরথ সিং সরদার বাড়ির নং : এন0011 বয়স : 23 লিঙ্গ : মহিলা	ফটো উপলব্ধ	860	XWK1987098	নাম : প্রসেনজিৎ সিং সর্দার পিতার নাম: গুরুপদ সিং সর্দার বাড়ির নং : n0011 বয়স : 27 লিঙ্গ : পুরুষ	ফটো উপলব্ধ	861	XWK2449882	নাম : অমিত সিং সর্দার পিতার নাম: সৃষ্টিধর সিং সর্দার বাড়ির নং : এন0123 বয়স : 22 লিঙ্গ : পুরুষ	ফটো উপলব্ধ
862	XWK2450534	নাম : কৃষ্ণকান্ত সিং সর্দার পিতার নাম: মনসারাম সিং সর্দার বাড়ির নং : এন0117 বয়স : 21 লিঙ্গ : পুরুষ	ফটো উপলব্ধ	863	XWK2138832	নাম : গুরুপদ সিংসর্দার পিতার নাম: বিপিন সিংসর্দার বাড়ির নং : n0123 বয়স : 57 লিঙ্গ : পুরুষ	ফটো উপলব্ধ	864	XWK2138824	নাম : নিয়তি সিংসর্দার স্বামীর নাম: বিপিন সিংসর্দার বাড়ির নং : n0123 বয়স : 75 লিঙ্গ : মহিলা	ফটো উপলব্ধ
865	DLP1800275	নাম : বিপিন সিংসর্দার পিতার নাম: গোবিন্দ সিংসর্দার বাড়ির নং : n0123 বয়স : 77 লিঙ্গ : পুরুষ	ফটো উপলব্ধ	866	DLP2434702	নাম : দেবেন্দ্র সিং সর্দার পিতার নাম: বানেশ্বর সিং সর্দার বাড়ির নং : n0117 বয়স : 38 লিঙ্গ : পুরুষ	ফটো উপলব্ধ	867	DLP1800325	নাম : ভারতী সিংসর্দার স্বামীর নাম: মনসারাম সিংসর্দার বাড়ির নং : n0117 বয়স : 52 লিঙ্গ : মহিলা	ফটো উপলব্ধ
868	WB/34/235/468407	নাম : মনসারাম সিংসর্দার পিতার নাম: শ্যাম সিংসর্দার বাড়ির নং : n0117 বয়স : 59 লিঙ্গ : পুরুষ	ফটো উপলব্ধ	869	WB/34/235/468047	নাম : বিশাখা সিংসর্দার স্বামীর নাম: বানেশ্বর সিংসর্দার বাড়ির নং : n0117 বয়স : 67 লিঙ্গ : মহিলা	ফটো উপলব্ধ	870	WB/34/235/468335	নাম : বানেশ্বর সিংসর্দার পিতার নাম: শ্যাম সিংসর্দার বাড়ির নং : n0117 বয়স : 71 লিঙ্গ : পুরুষ	ফটো উপলব্ধ

871 নাম : মহিতা সিংসর্দার স্বামীর নাম: শ্যাম সিংসর্দার বাড়ির নং : n0117 বয়স : 102 লিঙ্গ : মহিলা ফটো উপলব্ধ	WB/34/235/468015	872 নাম : ভবানী সিং সর্দার স্বামীর নাম: জনার্দন সিং সর্দার বাড়ির নং : n0013 বয়স : 33 লিঙ্গ : মহিলা ফটো উপলব্ধ	XWK1738368	873 নাম : জনার্দন সিং সর্দার পিতার নাম: কর্মু সিং সর্দার বাড়ির নং : n0013 বয়স : 40 লিঙ্গ : পুরুষ ফটো উপলব্ধ	DLP2162667
874 নাম : পদ্মিনী সিং সর্দার স্বামীর নাম: কৃষ্ণপদ সিং সর্দার বাড়ির নং : n0013 বয়স : 43 লিঙ্গ : মহিলা ফটো উপলব্ধ	DLP2162675	875 নাম : জিলাপী সিং সর্দার স্বামীর নাম: ইন্দ্র সিং সর্দার বাড়ির নং : n0123 বয়স : 37 লিঙ্গ : মহিলা ফটো উপলব্ধ	DLP2477958	876 নাম : ইন্দ্র সিংসর্দার পিতার নাম: বানেশ্বর সিংসর্দার বাড়ির নং : n0123 বয়স : 41 লিঙ্গ : পুরুষ ফটো উপলব্ধ	DLP2162683
877 নাম : সুলেখা সিং সর্দার স্বামীর নাম: লালমোহন সিং সর্দার বাড়ির নং : n0123 বয়স : 49 লিঙ্গ : মহিলা ফটো উপলব্ধ	DLP1800291	878 নাম : সৃষ্টিধর সিংসর্দার পিতার নাম: বিপিন সিংসর্দার বাড়ির নং : n0123 বয়স : 51 লিঙ্গ : পুরুষ ফটো উপলব্ধ	DLP1800283	879 নাম : লালমোহন সিংসর্দার পিতার নাম: বিপিন সিংসর্দার বাড়ির নং : n0123 বয়স : 53 লিঙ্গ : পুরুষ ফটো উপলব্ধ	XWK2138840
880 নাম : নিলমনি সিংসর্দার পিতার নাম: শম্ভু সিংসর্দার বাড়ির নং : n0013 বয়স : 52 লিঙ্গ : পুরুষ ফটো উপলব্ধ	WB/34/235/468066	881 নাম : কৃষ্ণ সিংসর্দার পিতার নাম: শম্ভু সিংসর্দার বাড়ির নং : n0013 বয়স : 55 লিঙ্গ : পুরুষ ফটো উপলব্ধ	WB/34/235/468102	882 নাম : দুখন মনি সিং সর্দার স্বামীর নাম: গুরুপদ সিং সর্দার বাড়ির নং : n0123 বয়স : 51 লিঙ্গ : মহিলা ফটো উপলব্ধ	DLP2163046
883 নাম : লক্ষী সিং সর্দার পিতার নাম: লালমোহন সিং সর্দার বাড়ির নং : n বয়স : 25 লিঙ্গ : মহিলা ফটো উপলব্ধ	XWK2069045	884 নাম : অঞ্জনা সিং সর্দার পিতার নাম: লালমোহন সিং সর্দার বাড়ির নং : নং123 বয়স : 28 লিঙ্গ : মহিলা ফটো উপলব্ধ	XWK2032795	885 নাম : ঝারু সিং সর্দার স্বামীর নাম: দেবেন্দ্র সিং সর্দার বাড়ির নং : এন0141 বয়স : 24 লিঙ্গ : মহিলা ফটো উপলব্ধ	XWK2318780
886 নাম : দীপক সিং সরদার পিতার নাম: গুরুপদ সিং সর্দার বাড়ির নং : এন0123 বয়স : 23 লিঙ্গ : পুরুষ ফটো উপলব্ধ	XWK2449718	887 নাম : বাসন্তী সিং সর্দার পিতার নাম: কৃষ্ণপদ সিং সর্দার বাড়ির নং : এন0013 বয়স : 21 লিঙ্গ : মহিলা ফটো উপলব্ধ	XWK2450344	888 নাম : মমতা মাহাত পিতার নাম: পশুপতি মাহাত বাড়ির নং : এন0043 বয়স : 21 লিঙ্গ : মহিলা ফটো উপলব্ধ	XWK2431666
889 নাম : সোমনাথ মাহাত পিতার নাম: ধনঞ্জয় মাহাত বাড়ির নং : এন0030 বয়স : 19 লিঙ্গ : পুরুষ ফটো উপলব্ধ	XWK2631612	890 নাম : ভাগ্যধর মুদি পিতার নাম: আনন্দ মুদি বাড়ির নং : এন0106 বয়স : 19 লিঙ্গ : পুরুষ ফটো উপলব্ধ	XWK2631620	891 নাম : কবিতা সিং সর্দার পিতার নাম: মনসারাম সিং সর্দার বাড়ির নং : এন0117 বয়স : 19 লিঙ্গ : মহিলা ফটো উপলব্ধ	XWK2631638
892 নাম : প্রতীলতা মাহাত স্বামীর নাম: নমিতা মাহাত বাড়ির নং : এন0113 বয়স : 19 লিঙ্গ : মহিলা ফটো উপলব্ধ	XWK2631646	893 নাম : সুমিতা মাহাত স্বামীর নাম: তাপস মাহাত বাড়ির নং : এন0069 বয়স : 20 লিঙ্গ : মহিলা ফটো উপলব্ধ	XWK2632206	894 নাম : তুলসীরাম মাহাত পিতার নাম: দিবাকর মাহাত বাড়ির নং : এন0041 বয়স : 19 লিঙ্গ : পুরুষ ফটো উপলব্ধ	XWK2632222
895 নাম : হৃদয় সিং সর্দার পিতার নাম: ইন্দ্র সিং সর্দার বাড়ির নং : এন0123 বয়স : 19 লিঙ্গ : পুরুষ ফটো উপলব্ধ	XWK2629772	896 নাম : সেলিমা বিবি স্বামীর নাম: সাক্তার আনসারি বাড়ির নং : এন0135 বয়স : 23 লিঙ্গ : মহিলা ফটো উপলব্ধ	XWK2640589	897 নাম : বিশুজিৎ কর্মকার অন্যান্য: লালচাঁদ কর্মকার বাড়ির নং : এন0050 বয়স : 24 লিঙ্গ : পুরুষ ফটো উপলব্ধ	XWK2643385
898 নাম : হাসিনা খাতুন পিতার নাম: বসীর আনসারী বাড়ির নং : বিশকুদরা বয়স : 19 লিঙ্গ : মহিলা ফটো উপলব্ধ	XWK2650877	899 নাম : সীতারাম মাহাত পিতার নাম: অজিত মাহাত বাড়ির নং : এন0064 বয়স : 19 লিঙ্গ : পুরুষ ফটো উপলব্ধ	XWK2652956	900 নাম : সঞ্জয় সিং সর্দার পিতার নাম: গুরুপদ সিং সর্দার বাড়ির নং : এন0123 বয়স : 19 লিঙ্গ : পুরুষ ফটো উপলব্ধ	XWK2652980

901	XWK2664084
নাম : প্রবীর মাহাত পিতার নাম: পুটুলাল মাহাত বাড়ির নং : এন0027 বয়স : 19 লিঙ্গ : পুরুষ	ফটো উপলব্ধ

902	XWK2676526
নাম : গুরুপদ মাহাত পিতার নাম: মনুটুলাল মাহাত বাড়ির নং : এন0057 বয়স : 19 লিঙ্গ : পুরুষ	ফটো উপলব্ধ

903	XWI2073161
নাম : পূর্ণিমা মাহাত পিতার নাম: নগেন্দ্র মাহাত বাড়ির নং : এন0081 বয়স : 25 লিঙ্গ : মহিলা	ফটো উপলব্ধ

904	XWK2683662
নাম : সরোজ মুদী পিতার নাম: আকাল মুদী বাড়ির নং : বিশকুদরা বয়স : 19 লিঙ্গ : পুরুষ	ফটো উপলব্ধ

905	XWK2687713
নাম : সন্দীপ মাহাত পিতার নাম: সুধাংশু মাহাত বাড়ির নং : বিশকুদরা বয়স : 20 লিঙ্গ : পুরুষ	ফটো উপলব্ধ

906	XWK2688117
নাম : বিশ্ণুজিৎ মাহাত পিতার নাম: সুনীল মাহাত বাড়ির নং : বিশকুদরা বয়স : 20 লিঙ্গ : পুরুষ	ফটো উপলব্ধ

907	XWK2688125
নাম : সৌরভ মাহাত পিতার নাম: সুশান্ত মাহাত বাড়ির নং : 00 বয়স : 20 লিঙ্গ : পুরুষ	ফটো উপলব্ধ

<p>908</p> <p>DLP2162725</p> <p>নাম : ফুনমনি শবর স্বামীর নাম: সহদেব শবর বাড়ির নং : n0142 বয়স : 53 লিঙ্গ : মহিলা</p> <p>ফটো উপলব্ধ</p>	<p>909</p> <p>DLP2162709</p> <p>নাম : বৈশাখী শবর স্বামীর নাম: অঙ্গদ শবর বাড়ির নং : n0142 বয়স : 71 লিঙ্গ : মহিলা</p> <p>ফটো উপলব্ধ</p>	<p>910</p> <p>XWK2078640</p> <p>নাম : কবিতা শবর স্বামীর নাম: স্বপন শবর বাড়ির নং : নং142 বয়স : 42 লিঙ্গ : মহিলা</p> <p>ফটো উপলব্ধ</p>
---	---	--

নির্বাচক সংখ্যার সারসংক্ষেপ :

A) নির্বাচকের সংখ্যা :

	নির্বাচক তালিকার প্রকৃতি	নির্বাচক তালিকার পরিচিতি :	নির্বাচকের সংখ্যা :			
			পুরুষ	মহিলা	তৃতীয় লিঙ্গ	মোট
I	মূল তালিকা	মূল তালিকা	বিশেষ নিবিড় সংশোধনী ২০২৬-এর চূড়ান্ত ভোটার তালিকা			
II	1- সংযোজন তালিকা	সংযোজনী 1	বিশেষ সংক্ষিপ্ত সংশোধন 2026			
III	2- বিয়োজন তালিকা	সংযোজনী 1	বিশেষ সংক্ষিপ্ত সংশোধন 2026			
IV	'লিঙ্গ ক্ষেত্রের' পরিবর্তনের কারণে পার্থক্য		0	0	0	0
নির্বাচকের মোট সংখ্যা (I+II-III+IV)			459	451	0	910

B) ক্রটি সংশোধনের সংখ্যা :

নির্বাচক তালিকার প্রকৃতি	নির্বাচক তালিকার পরিচিতি :	ক্রটি সংশোধনের সংখ্যা :
সংযোজনী 1	বিশেষ সংক্ষিপ্ত সংশোধন 2026	0

নির্বাচক নিবন্ধন আধিকারিকের স্বাক্ষর

E-মৃত, S-স্থানান্তরিত, R-একাধিকবার অন্তর্ভুক্ত, M-নিখোঁজ, Q-যোগ্য নহে