

## নির্বাচক তালিকা 2026 S25 পশ্চিমবঙ্গ

বিধানসভা নির্বাচনক্ষেত্রের নং, নাম ও সংরক্ষণের স্থিতি : 238 - বান্দোয়ান (তপশীলি উপজাতি)		অংশ নং : 22																			
বিধানসভা নির্বাচনক্ষেত্রটি যে লোকসভা নির্বাচনক্ষেত্রের / ক্ষেত্রসমূহের অন্তর্ভুক্ত তার নং, নাম ও সংরক্ষণ স্থিতি : 33 - ঝাড়গ্রাম (তপশীলি উপজাতি)																					
1. সংশোধনের পূর্ণ বিবরণ																					
সংশোধনের বৎসর :	2026	নির্বাচক তালিকার পরিচিতি :																			
ভিত্তি তারিখ :	01-01-2026	বিশেষ নিবিড় সংশোধনী ২০২৬-এর চূড়ান্ত ভোটার তালিকা																			
সংশোধনের প্রকৃতি :	বিশেষ নিবিড় সংশোধনী 2026																				
প্রকাশনার তারিখ :	28-02-2026																				
2. অংশ ও নির্বাচনী এলাকার পূর্ণ বিবরণ :																					
অংশের ভাগ নং ও নাম :																					
1-রূপাপেত্যা গ্রাম(আংশিক),টোলা হেটলাগরডি,মজিরামডি		<table style="width: 100%; border-collapse: collapse;"> <tr> <td style="width: 50%;">প্রধান শহর/গ্রাম</td> <td style="width: 50%;">: রূপাপেত্যা, টোলা-হেটলাগরডি,মজিরামডি</td> </tr> <tr> <td>ওয়ার্ড</td> <td>:</td> </tr> <tr> <td>থানা</td> <td>: বরাবাজার</td> </tr> <tr> <td>গ্রাম পঞ্চায়েত</td> <td>: শুকুরহাট</td> </tr> <tr> <td>ব্লক</td> <td>: বরাবাজার</td> </tr> <tr> <td>মহকুমা</td> <td>: মানবাজার</td> </tr> <tr> <td>জেলা</td> <td>: পুরুলিয়া</td> </tr> <tr> <td>পিন</td> <td>: 723127</td> </tr> </table>				প্রধান শহর/গ্রাম	: রূপাপেত্যা, টোলা-হেটলাগরডি,মজিরামডি	ওয়ার্ড	:	থানা	: বরাবাজার	গ্রাম পঞ্চায়েত	: শুকুরহাট	ব্লক	: বরাবাজার	মহকুমা	: মানবাজার	জেলা	: পুরুলিয়া	পিন	: 723127
প্রধান শহর/গ্রাম	: রূপাপেত্যা, টোলা-হেটলাগরডি,মজিরামডি																				
ওয়ার্ড	:																				
থানা	: বরাবাজার																				
গ্রাম পঞ্চায়েত	: শুকুরহাট																				
ব্লক	: বরাবাজার																				
মহকুমা	: মানবাজার																				
জেলা	: পুরুলিয়া																				
পিন	: 723127																				
3. ভোট গ্রহন কেন্দ্রের পূর্ণ বিবরণ :																					
ভোট গ্রহন কেন্দ্রের নং, নাম :		ভোট গ্রহন কেন্দ্রের শ্রেণী :		গ্রামীণ																	
22 - রূপাপেত্যা প্রাইমারী স্কুল		এই অংশে সহায়ক ভোটগ্রহন কেন্দ্রের সংখ্যা		0																	
ভোট গ্রহন কেন্দ্রের ঠিকানা :		:																			
রূপাপেত্যা প্রাইমারী স্কুল, - রুম-1, রূপাপেত্যা																					
4. নির্বাচকের সংখ্যা :																					
প্রথম ক্রমিক নং	শেষ ক্রমিক নং	মোট সংখ্যা																			
		পুরুষ	মহিলা	তৃতীয় লিঙ্গ	মোট																
1	721	382	339	0	721																

নির্বাচক নিবন্ধন আধিকারিকের স্বাক্ষর

Nazri Naksha

Google Map View

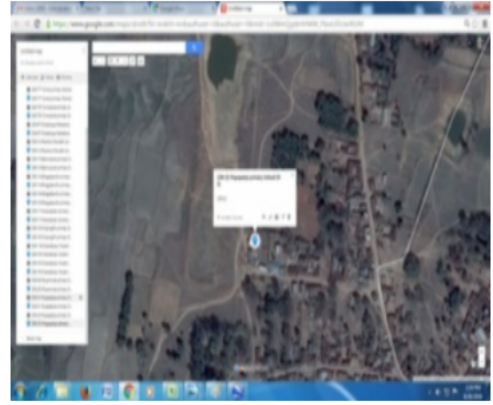

Polling Station Building Front View

Polling Station Front View



Cad View

Key MAP View

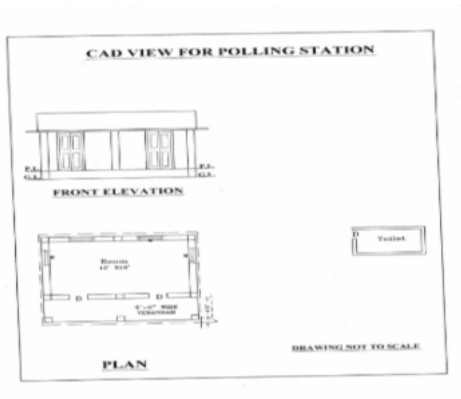

1 নাম : অজয় কৈবর্ত পিতার নাম: মোহন ঘুনিয়া বাড়ির নং : n0133 বয়স : 66 লিঙ্গ : পুরুষ	XWK2326858 ফটো উপলব্ধ	2 নাম : দুলালী ঘুনিয়া স্বামীর নাম: অজয় ঘুনিয়া বাড়ির নং : n0133 বয়স : 50 লিঙ্গ : মহিলা	WB/34/239/657154 ফটো উপলব্ধ	3 নাম : উপেন ঘুনিয়া পিতার নাম: অজয় ঘুনিয়া বাড়ির নং : n0133 বয়স : 31 লিঙ্গ : পুরুষ	XWK1591940 ফটো উপলব্ধ
4 নাম : প্রকাশ কৈবর্ত পিতার নাম: অজয় কৈবর্ত বাড়ির নং : এন0133 বয়স : 20 লিঙ্গ : পুরুষ	XWK2584720 ফটো উপলব্ধ	5 নাম : বিশ্বপদ কৈবর্ত পিতার নাম: অতুল ঘুনিয়া বাড়ির নং : n0126 বয়স : 55 লিঙ্গ : পুরুষ	XWK2326841 ফটো উপলব্ধ	6 নাম : সুমিত্রা কৈবর্ত স্বামীর নাম: বিষ্ণুপদ কৈবর্ত বাড়ির নং : n0126 বয়স : 47 লিঙ্গ : মহিলা	FTZ2654473 ফটো উপলব্ধ
7 নাম : সান্তার আনসারী পিতার নাম: শবরাতি আনসারী বাড়ির নং : n0082 বয়স : 24 লিঙ্গ : পুরুষ	XWK2171767 ফটো উপলব্ধ	8 নাম : সাদ্দাম আনসারী পিতার নাম: শবরাতি আনসারী বাড়ির নং : n0082 বয়স : 25 লিঙ্গ : পুরুষ	XWK2173292 ফটো উপলব্ধ	9 নাম : হায়দর আনসারী পিতার নাম: খলু আনসারী বাড়ির নং : n0080 বয়স : 66 লিঙ্গ : পুরুষ	XWK2226207 ফটো উপলব্ধ
10 নাম : জামাল আনসারী পিতার নাম: হায়দর আনসারী বাড়ির নং : n0080 বয়স : 40 লিঙ্গ : পুরুষ	XWK1156199 ফটো উপলব্ধ	11 নাম : বিবি অজুপা স্বামীর নাম: হায়দর আনসারী বাড়ির নং : n0080 বয়স : 63 লিঙ্গ : মহিলা	WB/34/239/654479 ফটো উপলব্ধ	12 নাম : রহিম আনসারী পিতার নাম: হায়দর আনসারী বাড়ির নং : n0080 বয়স : 33 লিঙ্গ : পুরুষ	XWK1468180 ফটো উপলব্ধ
13 নাম : মেহেরুন বিবি স্বামীর নাম: জামাল বাড়ির নং : n0080 বয়স : 34 লিঙ্গ : মহিলা	XWK1156488 ফটো উপলব্ধ	14 নাম : বিবি রহিম স্বামীর নাম: সবরাতি আনসারী বাড়ির নং : n0082 বয়স : 48 লিঙ্গ : মহিলা	FTZ2654358 ফটো উপলব্ধ	15 নাম : সোলেমান আনসারী পিতার নাম: রমজান আনসারী বাড়ির নং : n0082 বয়স : 32 লিঙ্গ : পুরুষ	XWK1468198 ফটো উপলব্ধ
16 নাম : আমিনা বিবি স্বামীর নাম: রমজান আনসারী বাড়ির নং : n0082 বয়স : 67 লিঙ্গ : মহিলা	WB/34/239/654158 ফটো উপলব্ধ	17 নাম : রমজান আনসারী পিতার নাম: পিরু আনসারী বাড়ির নং : n0082 বয়স : 69 লিঙ্গ : পুরুষ	FTZ2654366 ফটো উপলব্ধ	18 নাম : শবরাতি আনসারী পিতার নাম: পিরু আনসারী বাড়ির নং : n0082 বয়স : 59 লিঙ্গ : পুরুষ	WB/34/239/654257 ফটো উপলব্ধ
19 নাম : কাঞ্চন মাহাত পিতার নাম: ডিলার মাহাত বাড়ির নং : এন0080 বয়স : 22 লিঙ্গ : পুরুষ	XWK2358059 ফটো উপলব্ধ	20 নাম : জলেমন খাতুন স্বামীর নাম: সোলেমান আনসারী বাড়ির নং : এন0082 বয়স : 21 লিঙ্গ : মহিলা	XWK2459436 ফটো উপলব্ধ	21 নাম : আকতার আনসারি পিতার নাম: শবরাতি আনসারি বাড়ির নং : এন0082 বয়স : 22 লিঙ্গ : পুরুষ	XWK2459626 ফটো উপলব্ধ
22 নাম : বিশ্ব কৰ্মকার পিতার নাম: মহেশ্বর কৰ্মকার বাড়ির নং : n0117 বয়স : 25 লিঙ্গ : পুরুষ	XWK2173169 ফটো উপলব্ধ	23 নাম : মহেশ্বর কৰ্মকার পিতার নাম: নন্দলাল কৰ্মকার বাড়ির নং : n0117 বয়স : 53 লিঙ্গ : পুরুষ	WB/34/239/657201 ফটো উপলব্ধ	24 নাম : কাশীনাথ কৰ্মকার পিতার নাম: গোপেশ্বর কৰ্মকার বাড়ির নং : n0117 বয়স : 34 লিঙ্গ : পুরুষ	XWK1375732 ফটো উপলব্ধ
25 নাম : বাসন্তী কৰ্মকার স্বামীর নাম: গোপেশ্বর কৰ্মকার বাড়ির নং : n0117 বয়স : 49 লিঙ্গ : মহিলা	WB/34/239/657146 ফটো উপলব্ধ	26 নাম : গোপেশ্বর কৰ্মকার পিতার নাম: নন্দলাল কৰ্মকার বাড়ির নং : n0117 বয়স : 56 লিঙ্গ : পুরুষ	WB/34/239/657112 ফটো উপলব্ধ	27 নাম : শুভধনি কৰ্মকার স্বামীর নাম: নন্দলাল কৰ্মকার বাড়ির নং : n0117 বয়স : 83 লিঙ্গ : মহিলা	WB/34/239/657137 ফটো উপলব্ধ
28 নাম : রবিলোচন কৰ্মকার পিতার নাম: পূৰ্ণচন্দ্র কৰ্মকার বাড়ির নং : n0116 বয়স : 41 লিঙ্গ : পুরুষ	FTZ2654390 ফটো উপলব্ধ	29 নাম : বাসন্তী কৰ্মকার স্বামীর নাম: পূৰ্ণ কৰ্মকার বাড়ির নং : n0116 বয়স : 66 লিঙ্গ : মহিলা	WB/34/239/657138 ফটো উপলব্ধ	30 নাম : খুপী কৰ্মকার স্বামীর নাম: চুনাম কৰ্মকার বাড়ির নং : n0116 বয়স : 51 লিঙ্গ : মহিলা	WB/34/239/657139 ফটো উপলব্ধ

বিধানসভা নির্বাচনক্ষেত্রের নং, নাম : 238-বাদ্দোয়ান  
ভাগ নং, নাম : 1-রূপায়েত্যা গ্রাম(আংশিক),টোলা হেটলাগরডি,মজিরামডি

31	WB/34/239/657189	ফটো উপলব্ধ	32	XWK1780378	ফটো উপলব্ধ	33	WB/34/239/657155	ফটো উপলব্ধ
নাম : চুনারাম কর্মকার পিতার নাম: রতন কর্মকার বাড়ির নং : n0116 বয়স : 54 লিঙ্গ : পুরুষ			নাম : লালমোহন কর্মকার পিতার নাম: চুনারাম কর্মকার বাড়ির নং : n0116 বয়স : 28 লিঙ্গ : পুরুষ			নাম : শিবানী কর্মকার স্বামীর নাম: তপন কর্মকার বাড়ির নং : n0118 বয়স : 49 লিঙ্গ : মহিলা		
34	WB/34/239/657207	ফটো উপলব্ধ	35	XWK2572295	ফটো উপলব্ধ	36	WB/34/239/657147	ফটো উপলব্ধ
নাম : তপন কর্মকার পিতার নাম: ইন্দ্রনারায়ন কর্মকার বাড়ির নং : n0118 বয়স : 50 লিঙ্গ : পুরুষ			নাম : নিমাই কর্মকার পিতার নাম: তপন কর্মকার বাড়ির নং : এন0118 বয়স : 27 লিঙ্গ : পুরুষ			নাম : অবলা কর্মকার স্বামীর নাম: মহেশ্বর কর্মকার বাড়ির নং : n0117 বয়স : 49 লিঙ্গ : মহিলা		
37	WIT1317940	ফটো উপলব্ধ	38	XWK1991314	ফটো উপলব্ধ	39	XWK1876853	ফটো উপলব্ধ
নাম : বন্দনা কর্মকার স্বামীর নাম: রবীন্দ্রনাথ কর্মকার বাড়ির নং : n0116 বয়স : 36 লিঙ্গ : মহিলা			নাম : গুরুচরন কর্মকার পিতার নাম: গোপেশ্বর কর্মকার বাড়ির নং : n0117 বয়স : 30 লিঙ্গ : পুরুষ			নাম : রহিন কর্মকার পিতার নাম: চুনারাম কর্মকার বাড়ির নং : n0116 বয়স : 27 লিঙ্গ : পুরুষ		
40	XWK1876887	ফটো উপলব্ধ	41	XWK2062677	ফটো উপলব্ধ	42	XWK1991330	ফটো উপলব্ধ
নাম : জয়দেব কৈবর্ত পিতার নাম: শংকর কৈবর্ত বাড়ির নং : n0071 বয়স : 27 লিঙ্গ : পুরুষ			নাম : তাপসী কৈবর্ত স্বামীর নাম: দিবাকর কৈবর্ত বাড়ির নং : নং077 বয়স : 34 লিঙ্গ : মহিলা			নাম : সুকান্ত কৈবর্ত পিতার নাম: তারাপদ কৈবর্ত বাড়ির নং : n0163 বয়স : 29 লিঙ্গ : পুরুষ		
43	XWK2589349	ফটো উপলব্ধ	44	XWK2115558	ফটো উপলব্ধ	45	XWK2062651	ফটো উপলব্ধ
নাম : দেবযানী কৈবর্ত স্বামীর নাম: সুকান্ত কৈবর্ত বাড়ির নং : এন0163 বয়স : 21 লিঙ্গ : মহিলা			নাম : চঞ্চলা কৈবর্ত পিতার নাম: নীলকমল কৈবর্ত বাড়ির নং : নং078 বয়স : 32 লিঙ্গ : মহিলা			নাম : অষ্টমী কৈবর্ত স্বামীর নাম: শ্রাবণ কৈবর্ত বাড়ির নং : নং074 বয়স : 30 লিঙ্গ : মহিলা		
46	XWK2403160	ফটো উপলব্ধ	47	XWK2062743	ফটো উপলব্ধ	48	XWK2062768	ফটো উপলব্ধ
নাম : রিঙ্কী কৈবর্ত স্বামীর নাম: অনন্ত কৈবর্ত বাড়ির নং : . বয়স : 28 লিঙ্গ : মহিলা			নাম : পবিতা কৈবর্ত পিতার নাম: ভারত কৈবর্ত বাড়ির নং : নং079 বয়স : 26 লিঙ্গ : মহিলা			নাম : লব কৈবর্ত পিতার নাম: শংকর কৈবর্ত বাড়ির নং : নং071 বয়স : 25 লিঙ্গ : পুরুষ		
49	XWK2062784	ফটো উপলব্ধ	50	XWK1780279	ফটো উপলব্ধ	51	XWK1156439	ফটো উপলব্ধ
নাম : সুনীতা কৈবর্ত স্বামীর নাম: পূর্ণচন্দ্র কৈবর্ত বাড়ির নং : নং077 বয়স : 31 লিঙ্গ : মহিলা			নাম : আদরী কৈবর্ত স্বামীর নাম: অনিতা কৈবর্ত বাড়ির নং : n0070 বয়স : 28 লিঙ্গ : মহিলা			নাম : উপাসী কৈবর্ত স্বামীর নাম: শ্রাবণ কৈবর্ত বাড়ির নং : n0078 বয়স : 36 লিঙ্গ : মহিলা		
52	XWK1468206	ফটো উপলব্ধ	53	WB/34/239/654464	ফটো উপলব্ধ	54	XWK1284355	ফটো উপলব্ধ
নাম : শ্রাবণ কৈবর্ত পিতার নাম: দুগুম কৈবর্ত বাড়ির নং : n0078 বয়স : 37 লিঙ্গ : পুরুষ			নাম : দুগুম কৈবর্ত স্বামীর নাম: নীলকমল কৈবর্ত বাড়ির নং : n0078 বয়স : 73 লিঙ্গ : মহিলা			নাম : সুদেন কৈবর্ত পিতার নাম: গয়ারাম কৈবর্ত বাড়ির নং : n0077 বয়স : 38 লিঙ্গ : পুরুষ		
55	XWK1156447	ফটো উপলব্ধ	56	FTZ1490333	ফটো উপলব্ধ	57	FTZ2937258	ফটো উপলব্ধ
নাম : সুবিতা কৈবর্ত স্বামীর নাম: সূর্য কৈবর্ত বাড়ির নং : n0077 বয়স : 40 লিঙ্গ : মহিলা			নাম : পূর্ণচন্দ্র কৈবর্ত পিতার নাম: নরসিং কৈবর্ত বাড়ির নং : n0077 বয়স : 43 লিঙ্গ : পুরুষ			নাম : দিবাকর কৈবর্ত পিতার নাম: নরসিং কৈবর্ত বাড়ির নং : n0077 বয়স : 48 লিঙ্গ : পুরুষ		
58	FTZ1488980	ফটো উপলব্ধ	59	FTZ1488238	ফটো উপলব্ধ	60	XWK2128064	ফটো উপলব্ধ
নাম : পূর্ণিমা কৈবর্ত স্বামীর নাম: স্বরূপ কৈবর্ত বাড়ির নং : n0077 বয়স : 48 লিঙ্গ : মহিলা			নাম : সূর্য কৈবর্ত পিতার নাম: নরসিং কৈবর্ত বাড়ির নং : n0077 বয়স : 50 লিঙ্গ : পুরুষ			নাম : স্ববোন্দ্র কৈবর্ত পিতার নাম: নরসিং কৈবর্ত বাড়ির নং : n0077 বয়স : 55 লিঙ্গ : পুরুষ		

বিধানসভা নির্বাচনক্ষেত্রের নং, নাম : 238-বান্দোয়ান  
ভাগ নং, নাম : 1-রূপাপেত্যা গ্রাম(আংশিক),টৌলা হেটলাগরডি,মজিরামডি

61 নাম : ভারতী কৈবর্ত স্বামীর নাম: নরসিং কৈবর্ত বাড়ির নং : n0077 বয়স : 71 লিঙ্গ : মহিলা	WB/34/239/654008 ফটো উপলব্ধ	62 নাম : উজ্জ্বলা কৈবর্ত স্বামীর নাম: ঝাড় কৈবর্ত বাড়ির নং : n0073 বয়স : 36 লিঙ্গ : মহিলা	XWK1155803 ফটো উপলব্ধ	63 নাম : পঞ্চমী কৈবর্ত স্বামীর নাম: উত্তম কৈবর্ত বাড়ির নং : n0073 বয়স : 31 লিঙ্গ : মহিলা	XWK1591841 ফটো উপলব্ধ
64 নাম : উত্তম কৈবর্ত পিতার নাম: বিজয় কৈবর্ত বাড়ির নং : n0073 বয়স : 36 লিঙ্গ : পুরুষ	XWK1156371 ফটো উপলব্ধ	65 নাম : ঝাড় কৈবর্ত পিতার নাম: বিজয় কৈবর্ত বাড়ির নং : n0073 বয়স : 38 লিঙ্গ : পুরুষ	XWK1156397 ফটো উপলব্ধ	66 নাম : বিজয় কৈবর্ত পিতার নাম: লক্ষন কৈবর্ত বাড়ির নং : n0073 বয়স : 65 লিঙ্গ : পুরুষ	WB/34/239/654431 ফটো উপলব্ধ
67 নাম : দুর্গা কৈবর্ত স্বামীর নাম: রঘুপতি কৈবর্ত বাড়ির নং : n0128 বয়স : 51 লিঙ্গ : মহিলা	FTZ2937274 ফটো উপলব্ধ	68 নাম : রঘুপতি কৈবর্ত পিতার নাম: নেহাল কৈবর্ত বাড়ির নং : n0128 বয়স : 53 লিঙ্গ : পুরুষ	WB/34/239/657128 ফটো উপলব্ধ	69 নাম : সুমী কৈবর্ত স্বামীর নাম: বন্ধু কৈবর্ত বাড়ির নং : n0079 বয়স : 29 লিঙ্গ : মহিলা	XWK1715192 ফটো উপলব্ধ
70 নাম : দ্রৌপদী কৈবর্ত স্বামীর নাম: ভরত কৈবর্ত বাড়ির নং : n0079 বয়স : 48 লিঙ্গ : মহিলা	FTZ1488956 ফটো উপলব্ধ	71 নাম : ভারত কৈবর্ত পিতার নাম: নেহাল কৈবর্ত বাড়ির নং : n0079 বয়স : 56 লিঙ্গ : পুরুষ	WB/34/239/654484 ফটো উপলব্ধ	72 নাম : চিত্ত কৈবর্ত পিতার নাম: সৃষ্টিধর কৈবর্ত বাড়ির নং : n0076 বয়স : 35 লিঙ্গ : পুরুষ	XWK1284496 ফটো উপলব্ধ
73 নাম : মমতা কৈবর্ত স্বামীর নাম: ডাক্তার কৈবর্ত বাড়ির নং : n0076 বয়স : 35 লিঙ্গ : মহিলা	XWK1155829 ফটো উপলব্ধ	74 নাম : ডাক্তার কৈবর্ত পিতার নাম: সৃষ্টিধর কৈবর্ত বাড়ির নং : n0076 বয়স : 40 লিঙ্গ : পুরুষ	FTZ2750891 ফটো উপলব্ধ	75 নাম : বাবিলা কৈবর্ত স্বামীর নাম: সৃষ্টিধর কৈবর্ত বাড়ির নং : n0076 বয়স : 73 লিঙ্গ : মহিলা	WB/34/239/654009 ফটো উপলব্ধ
76 নাম : সৃষ্টিধর কৈবর্ত পিতার নাম: নিমাই কৈবর্ত বাড়ির নং : n0076 বয়স : 81 লিঙ্গ : পুরুষ	WB/34/239/654310 ফটো উপলব্ধ	77 নাম : মাধুরী কৈবর্ত স্বামীর নাম: গয়ারাম কৈবর্ত বাড়ির নং : n0075 বয়স : 59 লিঙ্গ : মহিলা	WB/34/239/654088 ফটো উপলব্ধ	78 নাম : গয়ারাম কৈবর্ত পিতার নাম: ডমন কৈবর্ত বাড়ির নং : n0075 বয়স : 63 লিঙ্গ : পুরুষ	WB/34/239/654451 ফটো উপলব্ধ
79 নাম : হলধর কৈবর্ত পিতার নাম: দয়াময় কৈবর্ত বাড়ির নং : n0072 বয়স : 35 লিঙ্গ : পুরুষ	XWK0979799 ফটো উপলব্ধ	80 নাম : শিবানী কৈবর্ত স্বামীর নাম: হলধর কৈবর্ত বাড়ির নং : n0072 বয়স : 34 লিঙ্গ : মহিলা	XWK1155811 ফটো উপলব্ধ	81 নাম : চেপী কৈবর্ত স্বামীর নাম: বিজয় কৈবর্ত বাড়ির নং : n0072 বয়স : 58 লিঙ্গ : মহিলা	WB/34/239/654130 ফটো উপলব্ধ
82 নাম : মেনকা কৈবর্ত স্বামীর নাম: শংকর কৈবর্ত বাড়ির নং : n0071 বয়স : 53 লিঙ্গ : মহিলা	WB/34/239/654365 ফটো উপলব্ধ	83 নাম : শংকর কৈবর্ত পিতার নাম: লখু কৈবর্ত বাড়ির নং : n0071 বয়স : 58 লিঙ্গ : পুরুষ	WB/34/239/654362 ফটো উপলব্ধ	84 নাম : সুলোচনা কৈবর্ত স্বামীর নাম: লব কৈবর্ত বাড়ির নং : এন0071 বয়স : 29 লিঙ্গ : মহিলা	XWK2589380 ফটো উপলব্ধ
85 নাম : বিনামী কৈবর্ত স্বামীর নাম: জয়দেব কৈবর্ত বাড়ির নং : এন0071 বয়স : 25 লিঙ্গ : মহিলা	XWK2589356 ফটো উপলব্ধ	86 নাম : বিপলা কৈবর্ত স্বামীর নাম: অদিত্য কৈবর্ত বাড়ির নং : n0070 বয়স : 35 লিঙ্গ : মহিলা	XWK1156389 ফটো উপলব্ধ	87 নাম : অনিত্য কৈবর্ত পিতার নাম: হাড়িরাম কৈবর্ত বাড়ির নং : n0070 বয়স : 34 লিঙ্গ : পুরুষ	XWK1156405 ফটো উপলব্ধ
88 নাম : আদিত্য কৈবর্ত পিতার নাম: হাড়িরাম কৈবর্ত বাড়ির নং : n0070 বয়স : 37 লিঙ্গ : পুরুষ	XWK0075028 ফটো উপলব্ধ	89 নাম : বেলমতি কৈবর্ত স্বামীর নাম: হাড়িরাম কৈবর্ত বাড়ির নং : n0070 বয়স : 59 লিঙ্গ : মহিলা	WB/34/239/654131 ফটো উপলব্ধ	90 নাম : স্বরসতী কৈবর্ত স্বামীর নাম: হাড়িরাম কৈবর্ত বাড়ির নং : n0070 বয়স : 61 লিঙ্গ : মহিলা	WB/34/239/654129 ফটো উপলব্ধ

বিধানসভা নির্বাচনক্ষেত্রের নং, নাম : 238-বান্দোয়ান  
ভাগ নং, নাম : 1-রূপাপেতা গ্রাম(আংশিক),টোলা হেটলাগরডি,মজিরামডি

91	WB/34/239/654307	ফটো উপলব্ধ	92	XWK2242840	ফটো উপলব্ধ	93	XWK2407997	ফটো উপলব্ধ
নাম : হাড়িরাম কৈবর্ত পিতার নাম: লক্ষ্মন কৈবর্ত বাড়ির নং : n0070 বয়স : 67 লিঙ্গ : পুরুষ			নাম : রীনা কৈবর্ত পিতার নাম: ভারত কৈবর্ত বাড়ির নং : এন0079 বয়স : 24 লিঙ্গ : পুরুষ			নাম : জীতেন কৈবর্ত পিতার নাম: জিতেন্দ্র কৈবর্ত বাড়ির নং : এন0077 বয়স : 23 লিঙ্গ : পুরুষ		
94	XWK2403780	ফটো উপলব্ধ	95	XWK2461838	ফটো উপলব্ধ	96	XWK2460814	ফটো উপলব্ধ
নাম : উর্মিলা কৈবর্ত স্বামীর নাম: নিতাই কৈবর্ত বাড়ির নং : বয়স : 24 লিঙ্গ : মহিলা			নাম : রেণুকা কৈবর্ত পিতার নাম: ভারত কৈবর্ত বাড়ির নং : এন0079 বয়স : 22 লিঙ্গ : মহিলা			নাম : বিমল কৈবর্ত পিতার নাম: দিলিপ কৈবর্ত বাড়ির নং : এন0101 বয়স : 23 লিঙ্গ : পুরুষ		
97	XWK1780352	ফটো উপলব্ধ	98	XWK1155845	ফটো উপলব্ধ	99	XWK1017078	ফটো উপলব্ধ
নাম : চিত্ত কৈবর্ত পিতার নাম: দিলীপ কৈবর্ত বাড়ির নং : n0101 বয়স : 28 লিঙ্গ : পুরুষ			নাম : রবীন্দ্রনাথ কৈবর্ত পিতার নাম: মহাদেব কৈবর্ত বাড়ির নং : n0101 বয়স : 35 লিঙ্গ : পুরুষ			নাম : কাজলী কৈবর্ত স্বামীর নাম: শক্তিপদ কৈবর্ত বাড়ির নং : n0101 বয়স : 39 লিঙ্গ : মহিলা		
100	FTZ1488907	ফটো উপলব্ধ	101	WB/34/239/657153	ফটো উপলব্ধ	102	WB/34/239/657222	ফটো উপলব্ধ
নাম : শক্তিপদ কৈবর্ত পিতার নাম: দুবাই কৈবর্ত বাড়ির নং : n0101 বয়স : 49 লিঙ্গ : পুরুষ			নাম : চিত্তামনি কৈবর্ত স্বামীর নাম: দিলীপ কৈবর্ত বাড়ির নং : n0101 বয়স : 51 লিঙ্গ : মহিলা			নাম : দিলীপ কৈবর্ত পিতার নাম: দুবাই কৈবর্ত বাড়ির নং : n0101 বয়স : 52 লিঙ্গ : পুরুষ		
103	XWK1591783	ফটো উপলব্ধ	104	WB/34/239/657407	ফটো উপলব্ধ	105	WB/34/239/657404	ফটো উপলব্ধ
নাম : নিত্য কৈবর্ত পিতার নাম: মহাদেব কৈবর্ত বাড়ির নং : n0101 বয়স : 31 লিঙ্গ : পুরুষ			নাম : আরতী কৈবর্ত স্বামীর নাম: মহাদেব কৈবর্ত বাড়ির নং : n0101 বয়স : 55 লিঙ্গ : মহিলা			নাম : মহাদেব কৈবর্ত পিতার নাম: দুবাই কৈবর্ত বাড়ির নং : n0101 বয়স : 59 লিঙ্গ : পুরুষ		
106	XWK0979930	ফটো উপলব্ধ	107	XWK2559078	ফটো উপলব্ধ	108	FTZ2654416	ফটো উপলব্ধ
নাম : সুন্দরা কৈবর্ত স্বামীর নাম: যুগেশ্বর কৈবর্ত বাড়ির নং : n0101 বয়স : 85 লিঙ্গ : মহিলা			নাম : নির্মল কৈবর্ত পিতার নাম: দিলীপ কৈবর্ত বাড়ির নং : এন0101 বয়স : 20 লিঙ্গ : পুরুষ			নাম : মঙ্গলা কৈবর্ত স্বামীর নাম: শক্তিপদ কৈবর্ত বাড়ির নং : n0095 বয়স : 44 লিঙ্গ : মহিলা		
109	FTZ2654457	ফটো উপলব্ধ	110	XWK1156470	ফটো উপলব্ধ	111	XWK2462158	ফটো উপলব্ধ
নাম : ভীষ্ম কৈবর্ত পিতার নাম: মধুসূদন কৈবর্ত বাড়ির নং : n0110 বয়স : 47 লিঙ্গ : পুরুষ			নাম : মুরলীধর কৈবর্ত পিতার নাম: অমল্য কৈবর্ত বাড়ির নং : n0143 বয়স : 63 লিঙ্গ : পুরুষ			নাম : সবিতা কৈবর্ত স্বামীর নাম: জিতেন কৈবর্ত বাড়ির নং : এন0095 বয়স : 26 লিঙ্গ : মহিলা		
112	XWK1991348	ফটো উপলব্ধ	113	XWK1876937	ফটো উপলব্ধ	114	XWK1876879	ফটো উপলব্ধ
নাম : দিলীপ কৈবর্ত পিতার নাম: অরুণ কৈবর্ত বাড়ির নং : n0129 বয়স : 26 লিঙ্গ : পুরুষ			নাম : কম্পনা কৈবর্ত স্বামীর নাম: ভীষ্ম কৈবর্ত বাড়ির নং : n0110 বয়স : 45 লিঙ্গ : মহিলা			নাম : জীতেন কৈবর্ত পিতার নাম: শক্তিপদ কৈবর্ত বাড়ির নং : n0095 বয়স : 27 লিঙ্গ : পুরুষ		
115	XWK1991272	ফটো উপলব্ধ	116	XWK1468248	ফটো উপলব্ধ	117	XWK1155852	ফটো উপলব্ধ
নাম : প্রভাষ কৈবর্ত পিতার নাম: ভাগ্য কৈবর্ত বাড়ির নং : n0131 বয়স : 26 লিঙ্গ : পুরুষ			নাম : মৃত্যুঞ্জয় কৈবর্ত পিতার নাম: লাল কৈবর্ত বাড়ির নং : n0109 বয়স : 35 লিঙ্গ : পুরুষ			নাম : দিলীপ কৈবর্ত পিতার নাম: লালমোহন কৈবর্ত বাড়ির নং : n0109 বয়স : 35 লিঙ্গ : পুরুষ		
118	XWK2422947	ফটো উপলব্ধ	119	XWK2422954	ফটো উপলব্ধ	120	XWK2461960	ফটো উপলব্ধ
নাম : লাল কৈবর্ত পিতার নাম: হরিপদ কৈবর্ত বাড়ির নং : n0109 বয়স : 73 লিঙ্গ : পুরুষ			নাম : মঞ্জু কৈবর্ত স্বামীর নাম: লাল কৈবর্ত বাড়ির নং : n0109 বয়স : 57 লিঙ্গ : মহিলা			নাম : আলোমণি কৈবর্ত স্বামীর নাম: দিলিপ কৈবর্ত বাড়ির নং : এন0129 বয়স : 33 লিঙ্গ : মহিলা		

বিধানসভা নির্বাচনক্ষেত্রের নং, নাম : 238-বাদ্দোয়ান  
ভাগ নং, নাম : 1-রূপাপেতা গ্রাম(আংশিক),টোলা হেটলাগরডি,মজিরামডি

121 নাম : বিদেশ কৈবর্ত পিতার নাম: অবিলাশ কৈবর্ত বাড়ির নং : n0127 বয়স : 42 লিঙ্গ : পুরুষ	FTZ2750917 ফটো উপলব্ধ	122 নাম : আশা কৈবর্ত স্বামীর নাম: বিদেশ কৈবর্ত বাড়ির নং : n0127 বয়স : 34 লিঙ্গ : মহিলা	XWK1156462 ফটো উপলব্ধ	123 নাম : রাধিকা কৈবর্ত স্বামীর নাম: আদিতা কৈবর্ত বাড়ির নং : n0119 বয়স : 27 লিঙ্গ : মহিলা	XWK1991306 ফটো উপলব্ধ
124 নাম : বাসুদেব কৈবর্ত পিতার নাম: জরু কৈবর্ত বাড়ির নং : n0125 বয়স : 31 লিঙ্গ : পুরুষ	XWK1591932 ফটো উপলব্ধ	125 নাম : পানেশ্বরী কৈবর্ত স্বামীর নাম: অক্ষয় কৈবর্ত বাড়ির নং : n0139 বয়স : 65 লিঙ্গ : মহিলা	XWK1155753 ফটো উপলব্ধ	126 নাম : গান্ধারী কৈবর্ত স্বামীর নাম: সঞ্জয় কৈবর্ত বাড়ির নং : n0102 বয়স : 50 লিঙ্গ : মহিলা	FTZ1488915 ফটো উপলব্ধ
127 নাম : মঙ্গল কৈবর্ত পিতার নাম: সঞ্জয় কৈবর্ত বাড়ির নং : n0102 বয়স : 30 লিঙ্গ : পুরুষ	XWK1715135 ফটো উপলব্ধ	128 নাম : সঞ্জয় কৈবর্ত পিতার নাম: যাদু কৈবর্ত বাড়ির নং : n0102 বয়স : 53 লিঙ্গ : পুরুষ	WB/34/239/657434 ফটো উপলব্ধ	129 নাম : পদ্মা কৈবর্ত স্বামীর নাম: জরু কৈবর্ত বাড়ির নং : n0125 বয়স : 50 লিঙ্গ : মহিলা	WB/34/239/657403 ফটো উপলব্ধ
130 নাম : জরু কৈবর্ত পিতার নাম: অতুল কৈবর্ত বাড়ির নং : n0125 বয়স : 55 লিঙ্গ : পুরুষ	WB/34/239/657402 ফটো উপলব্ধ	131 নাম : রঞ্জিত কৈবর্ত পিতার নাম: জরু কৈবর্ত বাড়ির নং : নং125 বয়স : 25 লিঙ্গ : পুরুষ	XWK2062636 ফটো উপলব্ধ	132 নাম : কুন্তী কৈবর্ত স্বামীর নাম: মুরলীধর কৈবর্ত বাড়ির নং : n0138 বয়স : 59 লিঙ্গ : মহিলা	XWK1284439 ফটো উপলব্ধ
133 নাম : অক্ষয় কৈবর্ত পিতার নাম: অমল্য কৈবর্ত বাড়ির নং : n0138 বয়স : 69 লিঙ্গ : পুরুষ	XWK1155746 ফটো উপলব্ধ	134 নাম : নিবেদিতা কৈবর্ত স্বামীর নাম: বাসুদেব ঘুনিয়া বাড়ির নং : নং00061 বয়স : 24 লিঙ্গ : মহিলা	XWK2425510 ফটো উপলব্ধ	135 নাম : রাহুল কৈবর্ত পিতার নাম: সঞ্জয় কৈবর্ত বাড়ির নং : এন0102 বয়স : 24 লিঙ্গ : পুরুষ	XWK2242808 ফটো উপলব্ধ
136 নাম : অক্ষয় কৈবর্ত পিতার নাম: সঞ্জয় কৈবর্ত বাড়ির নং : এন0102 বয়স : 21 লিঙ্গ : পুরুষ	XWK2553766 ফটো উপলব্ধ	137 নাম : বার্না কৈবর্ত স্বামীর নাম: প্রদীপ কৈবর্ত বাড়ির নং : এন0111 বয়স : 27 লিঙ্গ : মহিলা	ILY1911262 ফটো উপলব্ধ	138 নাম : পুতুল কৈবর্ত স্বামীর নাম: প্রবীর কুমার কৈবর্ত বাড়ির নং : এন0108 বয়স : 24 লিঙ্গ : মহিলা	XWK2317337 ফটো উপলব্ধ
139 নাম : দিলীপ কৈবর্ত পিতার নাম: জরু ঘুনিয়া বাড়ির নং : n0112 বয়স : 33 লিঙ্গ : পুরুষ	XWK1591791 ফটো উপলব্ধ	140 নাম : আসান কৈবর্ত স্বামীর নাম: দিলীপ কৈবর্ত বাড়ির নং : এন0112 বয়স : 23 লিঙ্গ : মহিলা	XWK2461804 ফটো উপলব্ধ	141 নাম : রীতা কৈবর্ত স্বামীর নাম: অশোক ঘুনিয়া বাড়ির নং : এন0125 বয়স : 27 লিঙ্গ : মহিলা	XWK2460277 ফটো উপলব্ধ
142 নাম : নির্মল কৈবর্ত পিতার নাম: মণ্টলাল কৈবর্ত বাড়ির নং : n0103 বয়স : 28 লিঙ্গ : পুরুষ	XWK1780337 ফটো উপলব্ধ	143 নাম : সরস্বতী কৈবর্ত স্বামীর নাম: কার্তিক কৈবর্ত বাড়ির নং : n0111 বয়স : 29 লিঙ্গ : মহিলা	XWK1780329 ফটো উপলব্ধ	144 নাম : নেপুরা কৈবর্ত স্বামীর নাম: গনেশ কৈবর্ত বাড়ির নং : n0111 বয়স : 28 লিঙ্গ : মহিলা	XWK1780402 ফটো উপলব্ধ
145 নাম : ঠাকুরদাস কৈবর্ত (ঘুনিয়া) পিতার নাম: মিহির কৈবর্ত (ঘুনিয়া) বাড়ির নং : n0111 বয়স : 29 লিঙ্গ : পুরুষ	XWK1780527 ফটো উপলব্ধ	146 নাম : কৈলাশ কৈবর্ত পিতার নাম: মড়িরাম কৈবর্ত বাড়ির নং : n0114 বয়স : 44 লিঙ্গ : পুরুষ	FTZ2654424 ফটো উপলব্ধ	147 নাম : বলদেব কৈবর্ত পিতার নাম: মড়িরাম কৈবর্ত বাড়ির নং : n0114 বয়স : 33 লিঙ্গ : পুরুষ	XWK1375708 ফটো উপলব্ধ
148 নাম : সুমিত্রা কৈবর্ত স্বামীর নাম: কৈলাস বাড়ির নং : n0114 বয়স : 41 লিঙ্গ : মহিলা	FTZ2656221 ফটো উপলব্ধ	149 নাম : বৃধু কৈবর্ত পিতার নাম: পানু কৈবর্ত বাড়ির নং : n0114 বয়স : 34 লিঙ্গ : পুরুষ	XWK1375765 ফটো উপলব্ধ	150 নাম : চরন ঘুনিয়া পিতার নাম: যুগল ঘুনিয়া বাড়ির নং : n0115 বয়স : 71 লিঙ্গ : পুরুষ	WB/34/239/657405 ফটো উপলব্ধ

বিধানসভা নির্বাচনক্ষেত্রের নং, নাম : 238-বাদ্দোয়ান  
ভাগ নং, নাম : 1-রূপাপেতা গ্রাম(আংশিক),টোলা হেটলাগরডি,মজিরামডি

151 নাম : চঞ্চলা ঘনিয়া স্বামীর নাম: চরন ঘনিয়া বাড়ির নং : n0115 বয়স : 66 লিঙ্গ : মহিলা	WB/34/239/657406 ফটো উপলব্ধ	152 নাম : কিষন ঘনিয়া পিতার নাম: সুফল ঘনিয়া বাড়ির নং : n0119 বয়স : 75 লিঙ্গ : পুরুষ	WB/34/239/657062 ফটো উপলব্ধ	153 নাম : তুলাবতী ঘনিয়া স্বামীর নাম: কিষন ঘনিয়া বাড়ির নং : n0119 বয়স : 67 লিঙ্গ : মহিলা	WB/34/239/657108 ফটো উপলব্ধ
154 নাম : আদিত্য কৈবর্ত পিতার নাম: কৃষ্ণপদ কৈবর্ত বাড়ির নং : n0119 বয়স : 35 লিঙ্গ : পুরুষ	XWK1155837 ফটো উপলব্ধ	155 নাম : জগন্নাথ কৈবর্ত পিতার নাম: কিষন কৈবর্ত বাড়ির নং : n0119 বয়স : 30 লিঙ্গ : পুরুষ	XWK1715218 ফটো উপলব্ধ	156 নাম : সনতী কৈবর্ত স্বামীর নাম: জগন্নাথ কৈবর্ত বাড়ির নং : এন0119 বয়স : 20 লিঙ্গ : মহিলা	XWK2563161 ফটো উপলব্ধ
157 নাম : লক্ষী ঘনিয়া স্বামীর নাম: সন্তোষ ঘনিয়া বাড়ির নং : n0120 বয়স : 66 লিঙ্গ : মহিলা	XWK0075556 ফটো উপলব্ধ	158 নাম : ঘলুট ঘনিয়া পিতার নাম: মুচিরাম ঘনিয়া বাড়ির নং : n0120 বয়স : 51 লিঙ্গ : পুরুষ	WB/34/239/657068 ফটো উপলব্ধ	159 নাম : কলাবতী ঘনিয়া স্বামীর নাম: ঘলুট ঘনিয়া বাড়ির নং : n0120 বয়স : 49 লিঙ্গ : মহিলা	WB/34/239/657103 ফটো উপলব্ধ
160 নাম : মাদুরী ঘনিয়া স্বামীর নাম: হলধর ঘনিয়া বাড়ির নং : n0121 বয়স : 58 লিঙ্গ : মহিলা	XWK0075713 ফটো উপলব্ধ	161 নাম : জলধর ঘনিয়া পিতার নাম: বিনদ ঘনিয়া বাড়ির নং : n0121 বয়স : 54 লিঙ্গ : পুরুষ	WB/34/239/657010 ফটো উপলব্ধ	162 নাম : সন্দীপ কৈবর্ত পিতার নাম: প্রসাদী ঘনিয়া বাড়ির নং : n0111 বয়স : 32 লিঙ্গ : পুরুষ	XWK1591825 ফটো উপলব্ধ
163 নাম : নবীন কৈবর্ত পিতার নাম: প্রসাদী ঘনিয়া বাড়ির নং : n0111 বয়স : 30 লিঙ্গ : পুরুষ	XWK1591817 ফটো উপলব্ধ	164 নাম : মিহির ঘনিয়া পিতার নাম: সনাতন ঘনিয়া বাড়ির নং : n0111 বয়স : 52 লিঙ্গ : পুরুষ	WB/34/239/657428 ফটো উপলব্ধ	165 নাম : পুষ্প ঘনিয়া স্বামীর নাম: মিহির ঘনিয়া বাড়ির নং : n0111 বয়স : 51 লিঙ্গ : মহিলা	FTZ2654440 ফটো উপলব্ধ
166 নাম : শ্যাম কৈবর্ত পিতার নাম: সনাতন কৈবর্ত বাড়ির নং : n0111 বয়স : 51 লিঙ্গ : পুরুষ	FTZ1488899 ফটো উপলব্ধ	167 নাম : মালা কৈবর্ত স্বামীর নাম: শ্যাম কৈবর্ত বাড়ির নং : n0111 বয়স : 47 লিঙ্গ : মহিলা	FTZ1488832 ফটো উপলব্ধ	168 নাম : কার্তিক কৈবর্ত পিতার নাম: সনাতন কৈবর্ত বাড়ির নং : n0111 বয়স : 34 লিঙ্গ : পুরুষ	XWK1156421 ফটো উপলব্ধ
169 নাম : প্রদীপ কৈবর্ত পিতার নাম: প্রসাদী কৈবর্ত বাড়ির নং : n0111 বয়স : 34 লিঙ্গ : পুরুষ	XWK1155886 ফটো উপলব্ধ	170 নাম : গনেশ কৈবর্ত মায়ের নাম: জলেশ্বরী কৈবর্ত বাড়ির নং : n0111 বয়স : 34 লিঙ্গ : পুরুষ	XWK1715143 ফটো উপলব্ধ	171 নাম : ভগীরথ কৈবর্ত (ঘনিয়া) পিতার নাম: মিহির কৈবর্ত (ঘনিয়া) বাড়ির নং : n0111 বয়স : 30 লিঙ্গ : পুরুষ	XWK1715234 ফটো উপলব্ধ
172 নাম : শঙ্করী ঘনিয়া স্বামীর নাম: জুরু ঘনিয়া বাড়ির নং : n0112 বয়স : 54 লিঙ্গ : মহিলা	WB/34/239/657159 ফটো উপলব্ধ	173 নাম : অশোক ঘনিয়া পিতার নাম: জুরু ঘনিয়া বাড়ির নং : n0112 বয়স : 38 লিঙ্গ : পুরুষ	XWK1155514 ফটো উপলব্ধ	174 নাম : সমীর কৈবর্ত পিতার নাম: জুরু কৈবর্ত বাড়ির নং : n0112 বয়স : 29 লিঙ্গ : মহিলা	XWK1715200 ফটো উপলব্ধ
175 নাম : মডি়রাম ঘনিয়া পিতার নাম: ডমন ঘনিয়া বাড়ির নং : n0114 বয়স : 76 লিঙ্গ : পুরুষ	WB/34/239/657395 ফটো উপলব্ধ	176 নাম : মমতা ঘনিয়া স্বামীর নাম: মডি়রাম ঘনিয়া বাড়ির নং : n0114 বয়স : 66 লিঙ্গ : মহিলা	WB/34/239/657115 ফটো উপলব্ধ	177 নাম : পানু ঘনিয়া পিতার নাম: ডমন ঘনিয়া বাড়ির নং : n0114 বয়স : 64 লিঙ্গ : পুরুষ	WB/34/239/657196 ফটো উপলব্ধ
178 নাম : সুভদ্রা ঘনিয়া স্বামীর নাম: পানু ঘনিয়া বাড়ির নং : n0114 বয়স : 58 লিঙ্গ : মহিলা	WB/34/239/657211 ফটো উপলব্ধ	179 নাম : মনুলাল কৈবর্ত পিতার নাম: হরিপদ কৈবর্ত বাড়ির নং : n0103 বয়স : 66 লিঙ্গ : পুরুষ	XWK2674901 ফটো উপলব্ধ	180 নাম : নিতু কৈবর্ত স্বামীর নাম: মনুলাল কৈবর্ত বাড়ির নং : n0103 বয়স : 60 লিঙ্গ : মহিলা	XWK2674919 ফটো উপলব্ধ

181 নাম : বীরবল ঘুনিয়া পিতার নাম: মফুলাল ঘুনিয়া বাড়ির নং : n0103 বয়স : 36 লিঙ্গ : পুরুষ	XWK1155522 ফটো উপলব্ধ	182 নাম : প্রবীর কুমার কৈবর্ত পিতার নাম: রমানাথ কৈবর্ত বাড়ির নং : n0108 বয়স : 47 লিঙ্গ : পুরুষ	XWK1155860 ফটো উপলব্ধ	183 নাম : নবীর কৈবর্ত (ঘুনিয়া) পিতার নাম: রমানাথ কৈবর্ত বাড়ির নং : n0108 বয়স : 36 লিঙ্গ : পুরুষ	XWK1155878 ফটো উপলব্ধ
184 নাম : মতি ঘুনিয়া স্বামীর নাম: রমানাথ ঘুনিয়া বাড়ির নং : n0108 বয়স : 66 লিঙ্গ : মহিলা	FTZ1488964 ফটো উপলব্ধ	185 নাম : রমানাথ ঘুনিয়া পিতার নাম: হরিপদ ঘুনিয়া বাড়ির নং : n0108 বয়স : 77 লিঙ্গ : পুরুষ	WB/34/239/657432 ফটো উপলব্ধ	186 নাম : শ্যামাপদ কৈবর্ত পিতার নাম: কিরিটা কৈবর্ত বাড়ির নং : n0106 বয়স : 37 লিঙ্গ : পুরুষ	XWK1016401 ফটো উপলব্ধ
187 নাম : দুর্লি কৈবর্ত স্বামীর নাম: শ্যামাপদ কৈবর্ত বাড়ির নং : n0106 বয়স : 41 লিঙ্গ : মহিলা	XWK1468370 ফটো উপলব্ধ	188 নাম : অম্বিকা ঘুনিয়া স্বামীর নাম: কিরিটা ঘুনিয়া বাড়ির নং : n0106 বয়স : 75 লিঙ্গ : মহিলা	WB/34/239/657073 ফটো উপলব্ধ	189 নাম : অরুণ ঘুনিয়া পিতার নাম: রজন ঘুনিয়া বাড়ির নং : n0129 বয়স : 69 লিঙ্গ : পুরুষ	WB/34/239/657433 ফটো উপলব্ধ
190 নাম : সরলা ঘুনিয়া স্বামীর নাম: অরুণ ঘুনিয়া বাড়ির নং : n0129 বয়স : 63 লিঙ্গ : মহিলা	WB/34/239/657430 ফটো উপলব্ধ	191 নাম : নিরঞ্জন ঘুনিয়া পিতার নাম: অরুণ ঘুনিয়া বাড়ির নং : n0129 বয়স : 35 লিঙ্গ : পুরুষ	XWK1155720 ফটো উপলব্ধ	192 নাম : জ্যোৎস্না ঘুনিয়া স্বামীর নাম: তারাপদ ঘুনিয়া বাড়ির নং : n0130 বয়স : 57 লিঙ্গ : মহিলা	WB/34/239/657106 ফটো উপলব্ধ
193 নাম : শিবানী ঘুনিয়া স্বামীর নাম: জগদীশ ঘুনিয়া বাড়ির নং : n0121 বয়স : 41 লিঙ্গ : মহিলা	XWK1155670 ফটো উপলব্ধ	194 নাম : লতিকা ঘুনিয়া পিতার নাম: বিনোদ ঘুনিয়া বাড়ির নং : n0121 বয়স : 36 লিঙ্গ : মহিলা	XWK1156355 ফটো উপলব্ধ	195 নাম : নিবারন ঘুনিয়া পিতার নাম: বুচন ঘুনিয়া বাড়ির নং : n0122 বয়স : 63 লিঙ্গ : পুরুষ	WB/34/239/657337 ফটো উপলব্ধ
196 নাম : শিবানী ঘুনিয়া স্বামীর নাম: নিবারন ঘুনিয়া বাড়ির নং : n0122 বয়স : 56 লিঙ্গ : মহিলা	WB/34/239/657336 ফটো উপলব্ধ	197 নাম : ছুটুলাল ঘুনিয়া পিতার নাম: অতুল ঘুনিয়া বাড়ির নং : n0124 বয়স : 69 লিঙ্গ : পুরুষ	WB/34/239/657236 ফটো উপলব্ধ	198 নাম : সারথী ঘুনিয়া স্বামীর নাম: ছুটুলাল ঘুনিয়া বাড়ির নং : n0124 বয়স : 66 লিঙ্গ : মহিলা	FTZ2937282 ফটো উপলব্ধ
199 নাম : বিরিশি ঘুনিয়া পিতার নাম: ছুটুলাল ঘুনিয়া বাড়ির নং : n0124 বয়স : 39 লিঙ্গ : পুরুষ	FTZ3041431 ফটো উপলব্ধ	200 নাম : জগদীশ ঘুনিয়া পিতার নাম: ছুটুলাল ঘুনিয়া বাড়ির নং : n0124 বয়স : 36 লিঙ্গ : পুরুষ	XWK0075432 ফটো উপলব্ধ	201 নাম : সন্তোষী ঘুনিয়া স্বামীর নাম: রাজকুমার ঘুনিয়া বাড়ির নং : n0124 বয়স : 59 লিঙ্গ : মহিলা	WB/34/239/657345 ফটো উপলব্ধ
202 নাম : চন্দনা কৈবর্ত (ঘুনিয়া) স্বামীর নাম: দীপক কৈবর্ত বাড়ির নং : n0131 বয়স : 29 লিঙ্গ : মহিলা	XWK1715259 ফটো উপলব্ধ	203 নাম : দিপক কৈবর্ত (ঘুনিয়া) পিতার নাম: ভাগ্য কৈবর্ত (ঘুনিয়া) বাড়ির নং : n0131 বয়স : 35 লিঙ্গ : পুরুষ	XWK1156413 ফটো উপলব্ধ	204 নাম : নিতাই কৈবর্ত পিতার নাম: ভাগ্য কৈবর্ত বাড়ির নং : n0131 বয়স : 34 লিঙ্গ : পুরুষ	XWK1155647 ফটো উপলব্ধ
205 নাম : চিত্ত কৈবর্ত পিতার নাম: নারায়ন কৈবর্ত বাড়ির নং : n0131 বয়স : 32 লিঙ্গ : পুরুষ	XWK1375773 ফটো উপলব্ধ	206 নাম : ভাগ্য ঘুনিয়া পিতার নাম: চক্রধর ঘুনিয়া বাড়ির নং : n0131 বয়স : 67 লিঙ্গ : পুরুষ	WB/34/239/657030 ফটো উপলব্ধ	207 নাম : শঙ্করী ঘুনিয়া স্বামীর নাম: ভাগ্য ঘুনিয়া বাড়ির নং : n0131 বয়স : 57 লিঙ্গ : মহিলা	WB/34/239/657072 ফটো উপলব্ধ
208 নাম : অনন্ত কৈবর্ত পিতার নাম: নারায়ন কৈবর্ত বাড়ির নং : n0131 বয়স : 46 লিঙ্গ : পুরুষ	FTZ1488220 ফটো উপলব্ধ	209 নাম : ভীমলা ঘুনিয়া স্বামীর নাম: নারায়ন ঘুনিয়া বাড়ির নং : n0131 বয়স : 66 লিঙ্গ : মহিলা	WB/34/239/657071 ফটো উপলব্ধ	210 নাম : ভীম স্বামীর নাম: লক্ষী ঘুনিয়া বাড়ির নং : n0120 বয়স : 28 লিঙ্গ : পুরুষ	XWK2062685 ফটো উপলব্ধ

বিধানসভা নির্বাচনক্ষেত্রের নং, নাম : 238-বান্দোয়ান  
ভাগ নং, নাম : 1-রূপাপেত্যা গ্রাম(আংশিক),টোলা হেটলাগরডি,মজিরামডি

211 নাম : সন্ধ্যা কৈবর্ত স্বামীর নাম: চিত্ত কৈবর্ত বাড়ির নং : এন0131 বয়স : 25 লিঙ্গ : মহিলা	KQR8295347 ফটো উপলব্ধ	212 নাম : রেখা কৈবর্ত স্বামীর নাম: বৃধু কৈবর্ত বাড়ির নং : নং114 বয়স : 29 লিঙ্গ : মহিলা	XWK2062750 ফটো উপলব্ধ	213 নাম : প্রশান্ত কৈবর্ত পিতার নাম: ভাগ্য কৈবর্ত বাড়ির নং : n0131 বয়স : 24 লিঙ্গ : পুরুষ	XWK2219293 ফটো উপলব্ধ
214 নাম : শ্যামলী কৈবর্ত স্বামীর নাম: বিরিঞ্চি কৈবর্ত বাড়ির নং : n0124 বয়স : 28 লিঙ্গ : মহিলা	XWK1876929 ফটো উপলব্ধ	215 নাম : পঞ্চমী কৈবর্ত পিতার নাম: কিরিটা কৈবর্ত বাড়ির নং : n0106 বয়স : 39 লিঙ্গ : মহিলা	XWK1780295 ফটো উপলব্ধ	216 নাম : তারনা ঘনিয়া স্বামীর নাম: নিরঞ্জন ঘনিয়া বাড়ির নং : n0129 বয়স : 27 লিঙ্গ : মহিলা	XWK1991322 ফটো উপলব্ধ
217 নাম : সীমা কৈবর্ত স্বামীর নাম: বলদেব কৈবর্ত বাড়ির নং : এন0114 বয়স : 22 লিঙ্গ : মহিলা	XWK2462174 ফটো উপলব্ধ	218 নাম : ভৈরব কৈবর্ত পিতার নাম: রমানাথ কৈবর্ত বাড়ির নং : n0108 বয়স : 48 লিঙ্গ : পুরুষ	XWK0979781 ফটো উপলব্ধ	219 নাম : রীনা কৈবর্ত স্বামীর নাম: ভৈরব কৈবর্ত বাড়ির নং : n0108 বয়স : 36 লিঙ্গ : মহিলা	XWK0979773 ফটো উপলব্ধ
220 নাম : গায়ত্রী কৈবর্ত স্বামীর নাম: বীরবল ঘনিয়া বাড়ির নং : n0103 বয়স : 31 লিঙ্গ : মহিলা	XWK1468222 ফটো উপলব্ধ	221 নাম : শুকদেব কৈবর্ত মায়ের নাম: তিলক কৈবর্ত বাড়ির নং : n0104 বয়স : 45 লিঙ্গ : পুরুষ	XWK1375674 ফটো উপলব্ধ	222 নাম : লক্ষী কৈবর্ত স্বামীর নাম: সুকদেব ঘনিয়া বাড়ির নং : n0104 বয়স : 34 লিঙ্গ : মহিলা	XWK1468404 ফটো উপলব্ধ
223 নাম : বিভূতি কৈবর্ত পিতার নাম: মনুলাল ঘনিয়া বাড়ির নং : n0103 বয়স : 32 লিঙ্গ : পুরুষ	XWK1468214 ফটো উপলব্ধ	224 নাম : শ্রীপতি কৈবর্ত পিতার নাম: মনুলাল কৈবর্ত বাড়ির নং : n0103 বয়স : 32 লিঙ্গ : পুরুষ	XWK1591809 ফটো উপলব্ধ	225 নাম : মিহির ঘনিয়া পিতার নাম: হরিপদ ঘনিয়া বাড়ির নং : n0107 বয়স : 54 লিঙ্গ : পুরুষ	FTZ2654572 ফটো উপলব্ধ
226 নাম : সরস্বতী কৈবর্ত স্বামীর নাম: মিহির কৈবর্ত বাড়ির নং : n0107 বয়স : 51 লিঙ্গ : মহিলা	FTZ1488857 ফটো উপলব্ধ	227 নাম : শিলাঞ্জিৎ কৈবর্ত পিতার নাম: মিহির কৈবর্ত বাড়ির নং : n0107 বয়স : 33 লিঙ্গ : পুরুষ	XWK1591833 ফটো উপলব্ধ	228 নাম : প্রসাদী ঘনিয়া পিতার নাম: সনাতন ঘনিয়া বাড়ির নং : এন0111 বয়স : 67 লিঙ্গ : পুরুষ	XWK2327005 ফটো উপলব্ধ
229 নাম : গায়ত্রী ঘনিয়া স্বামীর নাম: প্রসাদী ঘনিয়া বাড়ির নং : n0111 বয়স : 55 লিঙ্গ : মহিলা	WB/34/239/657158 ফটো উপলব্ধ	230 নাম : জিতেন কৈবর্ত পিতার নাম: শ্যাম কৈবর্ত বাড়ির নং : এন0111 বয়স : 20 লিঙ্গ : পুরুষ	XWK2589398 ফটো উপলব্ধ	231 নাম : রাম কৃষ্ণ প্রমাণিক পিতার নাম: অবিনাশ প্রমাণিক বাড়ির নং : n0047 বয়স : 59 লিঙ্গ : পুরুষ	XWK2421931 ফটো উপলব্ধ
232 নাম : সুশান্ত পরামানিক পিতার নাম: শঙ্কর পরামানিক বাড়ির নং : n0036 বয়স : 24 লিঙ্গ : পুরুষ	XWK2173128 ফটো উপলব্ধ	233 নাম : অশ্বিনী পরামানিক পিতার নাম: বিশ্বনাথ পরামানিক বাড়ির নং : n0036 বয়স : 24 লিঙ্গ : পুরুষ	XWK2171833 ফটো উপলব্ধ	234 নাম : রুম্পা পরামানিক স্বামীর নাম: দূর্গা চরন পরামানিক বাড়ির নং : n0031 বয়স : 25 লিঙ্গ : মহিলা	XWK2217123 ফটো উপলব্ধ
235 নাম : ঋষিকেশ পরামানিক পিতার নাম: রামকৃষ্ণ পরামানিক বাড়ির নং : এন0047 বয়স : 22 লিঙ্গ : পুরুষ	XWK2407971 ফটো উপলব্ধ	236 নাম : ভাদু পরামানিক স্বামীর নাম: সুখদেব পরামানিক বাড়ির নং : এন0031 বয়স : 21 লিঙ্গ : মহিলা	XWK2461341 ফটো উপলব্ধ	237 নাম : সুকদেব পরামানিক পিতার নাম: ফলারী পরামানিক বাড়ির নং : n0031 বয়স : 27 লিঙ্গ : পুরুষ	XWK1876804 ফটো উপলব্ধ
238 নাম : সোমনাথ পরামানিক পিতার নাম: খেদন পরামানিক বাড়ির নং : n0034 বয়স : 27 লিঙ্গ : পুরুষ	XWK1876812 ফটো উপলব্ধ	239 নাম : গীতারানী পরামানিক স্বামীর নাম: দিপক পরামানিক বাড়ির নং : n0036 বয়স : 33 লিঙ্গ : মহিলা	XWK1876820 ফটো উপলব্ধ	240 নাম : আরতি পরামানিক স্বামীর নাম: শৈল্য পরামানিক বাড়ির নং : n0033 বয়স : 31 লিঙ্গ : মহিলা	XWK1780287 ফটো উপলব্ধ

বিধানসভা নির্বাচনক্ষেত্রের নং, নাম : 238-বান্দোয়ান  
ভাগ নং, নাম : 1-রূপাপেতা গ্রাম(আংশিক),টোলা হেটলাগরডি,মজিরামডি

241	XWK1780261	নাম : রাজবালা পরামানিক স্বামীর নাম: অশ্বিনী পরামানিক বাড়ির নং : n0034 বয়স : 34 লিঙ্গ : মহিলা	ফটো উপলব্ধ	242	FTZ0978528	নাম : ভারতী পরামানিক স্বামীর নাম: খেদন পরামানিক বাড়ির নং : n0034 বয়স : 55 লিঙ্গ : মহিলা	ফটো উপলব্ধ	243	XWK0979955	নাম : অর্জুন পরামানিক পিতার নাম: নাড়গোপাল পরামানিক বাড়ির নং : n0030 বয়স : 35 লিঙ্গ : পুরুষ	ফটো উপলব্ধ
244	XWK1375625	নাম : শুভি পরামানিক স্বামীর নাম: অর্জুন পরামানিক বাড়ির নং : n0030 বয়স : 32 লিঙ্গ : মহিলা	ফটো উপলব্ধ	245	WB/34/239/654155	নাম : ফলারী পরামানিক পিতার নাম: প্রফুল্ল পরামানিক বাড়ির নং : n0031 বয়স : 69 লিঙ্গ : পুরুষ	ফটো উপলব্ধ	246	WB/34/239/654335	নাম : মনজু পরামানিক স্বামীর নাম: ফলারী পরামানিক বাড়ির নং : n0031 বয়স : 61 লিঙ্গ : মহিলা	ফটো উপলব্ধ
247	XWK1156082	নাম : বঙ্ক পরামানিক পিতার নাম: ফলারী পরামানিক বাড়ির নং : n0031 বয়স : 36 লিঙ্গ : পুরুষ	ফটো উপলব্ধ	248	XWK1591908	নাম : কল্যাণী পরামানিক স্বামীর নাম: বঙ্ক পরামানিক বাড়ির নং : n0031 বয়স : 30 লিঙ্গ : মহিলা	ফটো উপলব্ধ	249	XWK1591924	নাম : দুর্গাচরন পরামানিক পিতার নাম: ফলারী পরামানিক বাড়ির নং : n0031 বয়স : 30 লিঙ্গ : পুরুষ	ফটো উপলব্ধ
250	WB/34/239/654449	নাম : বিরিশি পরামানিক পিতার নাম: প্রফুল্ল পরামানিক বাড়ির নং : n0031 বয়স : 61 লিঙ্গ : পুরুষ	ফটো উপলব্ধ	251	FTZ2654606	নাম : লতিকা পরামানিক স্বামীর নাম: বিরিশি পরামানিক বাড়ির নং : n0031 বয়স : 55 লিঙ্গ : মহিলা	ফটো উপলব্ধ	252	WB/34/239/654169	নাম : লালু পরামানিক পিতার নাম: প্রফুল্ল পরামানিক বাড়ির নং : n0031 বয়স : 50 লিঙ্গ : পুরুষ	ফটো উপলব্ধ
253	FTZ2654614	নাম : গীতা পরামানিক স্বামীর নাম: লালু পরামানিক বাড়ির নং : n0031 বয়স : 44 লিঙ্গ : মহিলা	ফটো উপলব্ধ	254	FTZ2654622	নাম : নকুলচন্দ্র পরামানিক পিতার নাম: নাড়লাল পরামানিক বাড়ির নং : n0031 বয়স : 45 লিঙ্গ : পুরুষ	ফটো উপলব্ধ	255	FTZ2654630	নাম : প্রেমিতা পরামানিক স্বামীর নাম: নকুলচন্দ্র পরামানিক বাড়ির নং : n0031 বয়স : 40 লিঙ্গ : মহিলা	ফটো উপলব্ধ
256	WB/34/239/654055	নাম : হারাধন পরামানিক পিতার নাম: গোবিন্দ পরামানিক বাড়ির নং : n0032 বয়স : 79 লিঙ্গ : পুরুষ	ফটো উপলব্ধ	257	WB/34/239/654082	নাম : ক্ষেমী পরামানিক স্বামীর নাম: হারাধন পরামানিক বাড়ির নং : n0032 বয়স : 73 লিঙ্গ : মহিলা	ফটো উপলব্ধ	258	FTZ1487461	নাম : গনেশচন্দ্র পরামানিক পিতার নাম: হারাধন পরামানিক বাড়ির নং : n0032 বয়স : 45 লিঙ্গ : পুরুষ	ফটো উপলব্ধ
259	XWK1156348	নাম : ইলা পরামানিক স্বামীর নাম: গনেশ পরামানিক বাড়ির নং : n0032 বয়স : 35 লিঙ্গ : মহিলা	ফটো উপলব্ধ	260	WB/34/239/654455	নাম : শৈল্য পরামানিক পিতার নাম: গোবিন্দ পরামানিক বাড়ির নং : n0033 বয়স : 71 লিঙ্গ : পুরুষ	ফটো উপলব্ধ	261	XWK1156066	নাম : অশ্বিনী পরামানিক পিতার নাম: খেদন পরামানিক বাড়ির নং : n0034 বয়স : 34 লিঙ্গ : পুরুষ	ফটো উপলব্ধ
262	WB/34/239/654025	নাম : কৈলাশ পরামানিক পিতার নাম: অতুল পরামানিক বাড়ির নং : n0035 বয়স : 58 লিঙ্গ : পুরুষ	ফটো উপলব্ধ	263	WB/34/239/654306	নাম : রাতুলী পরামানিক স্বামীর নাম: কৈলাশ পরামানিক বাড়ির নং : n0035 বয়স : 51 লিঙ্গ : মহিলা	ফটো উপলব্ধ	264	WB/34/239/654376	নাম : সরলা পরামানিক স্বামীর নাম: অনিল পরামানিক বাড়ির নং : n0036 বয়স : 81 লিঙ্গ : মহিলা	ফটো উপলব্ধ
265	WB/34/239/654269	নাম : বিশ্বনাথ পরামানিক পিতার নাম: অনিল পরামানিক বাড়ির নং : n0036 বয়স : 51 লিঙ্গ : পুরুষ	ফটো উপলব্ধ	266	FTZ1468099	নাম : জয়ন্তী পরামানিক স্বামীর নাম: বিশ্বনাথ পরামানিক বাড়ির নং : n0036 বয়স : 50 লিঙ্গ : মহিলা	ফটো উপলব্ধ	267	WB/34/239/654487	নাম : শংকর পরামানিক পিতার নাম: অনিল পরামানিক বাড়ির নং : n0036 বয়স : 49 লিঙ্গ : পুরুষ	ফটো উপলব্ধ
268	FTZ1490283	নাম : শিবানী পরামানিক স্বামীর নাম: শঙ্কর পরামানিক বাড়ির নং : n0036 বয়স : 44 লিঙ্গ : মহিলা	ফটো উপলব্ধ	269	XWK1591916	নাম : দীপক পরামানিক পিতার নাম: অনিল চন্দ্র পরামানিক বাড়ির নং : n0036 বয়স : 30 লিঙ্গ : পুরুষ	ফটো উপলব্ধ	270	WB/34/239/654398	নাম : গিরিধারী পরামানিক পিতার নাম: অভিরাম পরামানিক বাড়ির নং : n0047 বয়স : 68 লিঙ্গ : পুরুষ	ফটো উপলব্ধ

বিধানসভা নির্বাচনক্ষেত্রের নং, নাম : 238-বাদ্দোয়ান  
ভাগ নং, নাম : 1-রূপাপেতা গ্রাম(আংশিক),টোলা হেটলাগরডি,মজিরামডি

271	WB/34/239/654304	ফটো উপলব্ধ	272	FTZ3041464	ফটো উপলব্ধ	273	WB/34/239/654305	ফটো উপলব্ধ
নাম : মঞ্জু পরামানিক স্বামীর নাম: গিরিধারী পরামানিক বাড়ির নং : n0047 বয়স : 61 লিঙ্গ : মহিলা			নাম : তারকনাথ পরামানিক পিতার নাম: গিরিধারী পরামানিক বাড়ির নং : n0047 বয়স : 39 লিঙ্গ : পুরুষ			নাম : বুলু পরামানিক স্বামীর নাম: রামকৃষ্ণ পরামানিক বাড়ির নং : n0047 বয়স : 53 লিঙ্গ : মহিলা		
274	WB/34/239/654475	ফটো উপলব্ধ	275	XWK1715226	ফটো উপলব্ধ	276	XWK2171817	ফটো উপলব্ধ
নাম : আমানি পরামানিক স্বামীর নাম: সুনীল পরামানিক বাড়ির নং : n0047 বয়স : 57 লিঙ্গ : মহিলা			নাম : কমলা পরামানিক স্বামীর নাম: তারকনাথ পরামানিক বাড়ির নং : n0047 বয়স : 29 লিঙ্গ : মহিলা			নাম : পশুপতি পরামানিক পিতার নাম: গিরিধর পরামানিক বাড়ির নং : n0047 বয়স : 25 লিঙ্গ : পুরুষ		
277	XWK1991264	ফটো উপলব্ধ	278	FTZ2654655	ফটো উপলব্ধ	279	WB/34/239/654329	ফটো উপলব্ধ
নাম : রাকেশ পাণ্ডে পিতার নাম: উত্তম পাণ্ডে বাড়ির নং : n0085 বয়স : 26 লিঙ্গ : পুরুষ			নাম : মিতালী পাণ্ডে স্বামীর নাম: মনোরঞ্জন পাণ্ডে বাড়ির নং : n0068 বয়স : 43 লিঙ্গ : মহিলা			নাম : উত্তমকুমার পাণ্ডে পিতার নাম: নারায়ন পাণ্ডে বাড়ির নং : n0084 বয়স : 56 লিঙ্গ : পুরুষ		
280	WB/34/239/654367	ফটো উপলব্ধ	281	XWK1780469	ফটো উপলব্ধ	282	XWK2550283	ফটো উপলব্ধ
নাম : রাসমনি পাণ্ডে স্বামীর নাম: উত্তম পাণ্ডে বাড়ির নং : n0084 বয়স : 53 লিঙ্গ : মহিলা			নাম : শ্যামসুন্দর পাণ্ডে পিতার নাম: উত্তম কুমার পাণ্ডে বাড়ির নং : n0084 বয়স : 28 লিঙ্গ : পুরুষ			নাম : ফুদুল কুমারী পাণ্ডে স্বামীর নাম: শ্যাম সুন্দর পাণ্ডে বাড়ির নং : এন0084 বয়স : 26 লিঙ্গ : মহিলা		
283	XWK2318608	ফটো উপলব্ধ	284	XWK2310324	ফটো উপলব্ধ	285	XWK1715119	ফটো উপলব্ধ
নাম : অভিজিৎ পাণ্ডে মায়ের নাম: মিতালী পাণ্ডে বাড়ির নং : এন0068 বয়স : 24 লিঙ্গ : পুরুষ			নাম : জয়ন্তী মাহাত স্বামীর নাম: অজিত মাহাত বাড়ির নং : এন0148 বয়স : 24 লিঙ্গ : মহিলা			নাম : অজিত মাহাত পিতার নাম: বনমালী মাহাত বাড়ির নং : n0148 বয়স : 29 লিঙ্গ : পুরুষ		
286	XWK1591957	ফটো উপলব্ধ	287	XWK2411783	ফটো উপলব্ধ	288	XWK2688216	ফটো উপলব্ধ
নাম : জামিলা বিবি স্বামীর নাম: রহিম আনসারী বাড়ির নং : n0148 বয়স : 30 লিঙ্গ : মহিলা			নাম : সফুরন বিবি স্বামীর নাম: আজাদ আনসারী বাড়ির নং : n0081 বয়স : 74 লিঙ্গ : মহিলা			নাম : হানিফ আনসারী পিতার নাম: আজাদ আনসারী বাড়ির নং : n0081 বয়স : 49 লিঙ্গ : পুরুষ		
289	FTZ2937225	ফটো উপলব্ধ	290	FTZ1486331	ফটো উপলব্ধ	291	XWK1155548	ফটো উপলব্ধ
নাম : সমিরণ বিবি স্বামীর নাম: হানিফ আনসারী বাড়ির নং : n0081 বয়স : 42 লিঙ্গ : মহিলা			নাম : আকবর আনসারী পিতার নাম: আজাদ আনসারী বাড়ির নং : n0081 বয়স : 44 লিঙ্গ : পুরুষ			নাম : আনজুম বিবি স্বামীর নাম: আকবর বাড়ির নং : n0081 বয়স : 37 লিঙ্গ : মহিলা		
292	XWK2592921	ফটো উপলব্ধ	293	XWK1991298	ফটো উপলব্ধ	294	WB/34/239/654264	ফটো উপলব্ধ
নাম : সাউউদ্দিন আনসারি পিতার নাম: হানিফ আনসারি বাড়ির নং : এন0081 বয়স : 20 লিঙ্গ : পুরুষ			নাম : ভরত মাহাত পিতার নাম: হরিপদ মাহাত বাড়ির নং : n0083 বয়স : 27 লিঙ্গ : পুরুষ			নাম : নিতাই মাহাত পিতার নাম: শুকদেব মাহাত বাড়ির নং : n0007 বয়স : 61 লিঙ্গ : পুরুষ		
295	XWK1991231	ফটো উপলব্ধ	296	XWK1991249	ফটো উপলব্ধ	297	XWK1991256	ফটো উপলব্ধ
নাম : অশোক মাহাত পিতার নাম: বৃচন মাহাত বাড়ির নং : n0061 বয়স : 28 লিঙ্গ : পুরুষ			নাম : শ্যামাপদ মাহাত পিতার নাম: দশরথ মাহাত বাড়ির নং : n0013 বয়স : 26 লিঙ্গ : পুরুষ			নাম : প্রশান্ত মাহাত পিতার নাম: দেবেন্দ্রনাথ মাহাত বাড়ির নং : n0088 বয়স : 26 লিঙ্গ : পুরুষ		
298	XWK2062644	ফটো উপলব্ধ	299	XWK1375609	ফটো উপলব্ধ	300	FTZ3041472	ফটো উপলব্ধ
নাম : পৌরাজ মাহাত পিতার নাম: ভগবান মাহাত বাড়ির নং : নং005 বয়স : 25 লিঙ্গ : পুরুষ			নাম : বিশ্বনাথ মাহাত পিতার নাম: প্রহ্লাদ মাহাত বাড়ির নং : n0144 বয়স : 35 লিঙ্গ : পুরুষ			নাম : উত্তম কুমার মাহাত পিতার নাম: মহাদেব মাহাত বাড়ির নং : n0040 বয়স : 36 লিঙ্গ : পুরুষ		

বিধানসভা নির্বাচনক্ষেত্রের নং, নাম : 238-বাদ্দোয়ান  
ভাগ নং, নাম : 1-রূপাপেত্যা গ্রাম(আংশিক),টৌলা হেটলাগরডি,মজিরামডি

301	WB/34/239/654409	ফটো উপলব্ধ	302	XWK2498988	ফটো উপলব্ধ	303	XWK1375641	ফটো উপলব্ধ
নাম : রসরাজ মাহাত পিতার নাম: কষ্টিরাম মাহাত বাড়ির নং : n0060 বয়স : 71 লিঙ্গ : পুরুষ			নাম : জশোঞ্জয় মাহাত পিতার নাম: হেম চন্দ্র মাহাত বাড়ির নং : 123 বয়স : 22 লিঙ্গ : পুরুষ			নাম : নির্মল চন্দ্র মাহাত পিতার নাম: আশুতোষ মাহাত বাড়ির নং : এ10 বয়স : 32 লিঙ্গ : পুরুষ		
304	XWK2217057	ফটো উপলব্ধ	305	XWK2219376	ফটো উপলব্ধ	306	XWK2062776	ফটো উপলব্ধ
নাম : সশান্ত মাহাত পিতার নাম: দুর্ঘোধন মাহাত বাড়ির নং : n0152 বয়স : 24 লিঙ্গ : পুরুষ			নাম : কবিতা মাহাত স্বামীর নাম: মঙ্গল মাহাত বাড়ির নং : n0134 বয়স : 27 লিঙ্গ : মহিলা			নাম : সুকুমার মাহাত মায়ের নাম: তপতী মাহাত বাড়ির নং : নং028 বয়স : 26 লিঙ্গ : পুরুষ		
307	XWK2062792	ফটো উপলব্ধ	308	XWK2062800	ফটো উপলব্ধ	309	WB/34/239/654084	ফটো উপলব্ধ
নাম : চন্দনা মাহাত স্বামীর নাম: মনোরঞ্জন মাহাত বাড়ির নং : নং017 বয়স : 28 লিঙ্গ : মহিলা			নাম : পরমেশ্বর মাহাত পিতার নাম: অল্পদা মাহাত বাড়ির নং : নং003 বয়স : 25 লিঙ্গ : পুরুষ			নাম : লক্ষ্মী মাহাত স্বামীর নাম: পূর্নচন্দ্র মাহাত বাড়ির নং : n0037 বয়স : 69 লিঙ্গ : মহিলা		
310	WB/34/239/654079	ফটো উপলব্ধ	311	WB/34/239/654312	ফটো উপলব্ধ	312	XWK2219335	ফটো উপলব্ধ
নাম : যুধিষ্ঠীর মাহাত পিতার নাম: রাণু মাহাত বাড়ির নং : n0024 বয়স : 55 লিঙ্গ : পুরুষ			নাম : সুভাষ চন্দ্র মাহাত পিতার নাম: দ্বারকেশ্বর মাহাত বাড়ির নং : n0045 বয়স : 66 লিঙ্গ : পুরুষ			নাম : অশোক মাহাত পিতার নাম: দেবেন্দ্রনাথ মাহাত বাড়ির নং : n0044 বয়স : 25 লিঙ্গ : পুরুষ		
313	XWK2173268	ফটো উপলব্ধ	314	XWK2062818	ফটো উপলব্ধ	315	XWK1155597	ফটো উপলব্ধ
নাম : রেনুকা মাহাত স্বামীর নাম: তুলসী মাহাত বাড়ির নং : n0067 বয়স : 26 লিঙ্গ : মহিলা			নাম : লক্ষী মাহাত স্বামীর নাম: চিওরঞ্জন মাহাত বাড়ির নং : নং015 বয়স : 26 লিঙ্গ : মহিলা			নাম : ভবানী মাহাত স্বামীর নাম: অনিল মহতো বাড়ির নং : n0011 বয়স : 36 লিঙ্গ : মহিলা		
316	XWK2222867	ফটো উপলব্ধ	317	XWK2242717	ফটো উপলব্ধ	318	XWK2242733	ফটো উপলব্ধ
নাম : দুর্ঘোধন মাহাত পিতার নাম: জ্যোতি মাহাত বাড়ির নং : n0152 বয়স : 50 লিঙ্গ : পুরুষ			নাম : কৃপাসিন্দু মাহাত মায়ের নাম: ছবিরানী মাহাত বাড়ির নং : এন0005 বয়স : 23 লিঙ্গ : পুরুষ			নাম : আশা মাহাত পিতার নাম: কৈলাশ পদ মাহাত বাড়ির নং : এন0043 বয়স : 23 লিঙ্গ : মহিলা		
319	XWK2316842	ফটো উপলব্ধ	320	XWK2316222	ফটো উপলব্ধ	321	XWK2316271	ফটো উপলব্ধ
নাম : মামনি মাহাত স্বামীর নাম: বিদ্যুৎ মাহাত বাড়ির নং : এন0011 বয়স : 24 লিঙ্গ : মহিলা			নাম : সন্দীপ কুমার মাহাত পিতার নাম: সুফল চন্দ্র মাহাত বাড়ির নং : এন0041 বয়স : 23 লিঙ্গ : পুরুষ			নাম : দীপক মাহাত পিতার নাম: লালমোহন মাহাত বাড়ির নং : এন0059 বয়স : 25 লিঙ্গ : পুরুষ		
322	XWK2316164	ফটো উপলব্ধ	323	FTZ1487859	ফটো উপলব্ধ	324	FTZ2750982	ফটো উপলব্ধ
নাম : মানিক চন্দ্র মাহাত পিতার নাম: বংশী মাহাত বাড়ির নং : এন0061 বয়স : 25 লিঙ্গ : পুরুষ			নাম : দুর্গাচরন মাহাত পিতার নাম: দীনবন্ধু মাহাত বাড়ির নং : n0021 বয়স : 45 লিঙ্গ : পুরুষ			নাম : আরতী মাহাত স্বামীর নাম: দুর্গাচরন মাহাত বাড়ির নং : n0021 বয়স : 34 লিঙ্গ : মহিলা		
325	FTZ1468149	ফটো উপলব্ধ	326	FTZ1468313	ফটো উপলব্ধ	327	XWK2217065	ফটো উপলব্ধ
নাম : কুনু বালা মাহাত স্বামীর নাম: অক্ষর চন্দ্র মাহাত বাড়ির নং : n0049 বয়স : 66 লিঙ্গ : মহিলা			নাম : র্ননা মাহাত স্বামীর নাম: বিশ্জিৎ মাহাত বাড়ির নং : n0038 বয়স : 47 লিঙ্গ : মহিলা			নাম : শিবানী মাহাত স্বামীর নাম: পদ্মলোচন মাহাত বাড়ির নং : n0008 বয়স : 24 লিঙ্গ : মহিলা		
328	FTZ2996791	ফটো উপলব্ধ	329	XWK1156322	ফটো উপলব্ধ	330	WB/34/239/654460	ফটো উপলব্ধ
নাম : অবনী কান্ত মাহাত পিতার নাম: যামিনী কান্ত মাহাত বাড়ির নং : n0041 বয়স : 38 লিঙ্গ : পুরুষ			নাম : ভবতারন মাহাত পিতার নাম: বিজয়ন মাহাত বাড়ির নং : n0041 বয়স : 34 লিঙ্গ : পুরুষ			নাম : যামিনীকান্ত মাহাত পিতার নাম: হরিপদ মাহাত বাড়ির নং : n0041 বয়স : 63 লিঙ্গ : পুরুষ		

বিধানসভা নির্বাচনক্ষেত্রের নং, নাম : 238-বাদ্দোয়ান  
ভাগ নং, নাম : 1-রূপাপেত্যা গ্রাম(আংশিক),টোলা হেটলাগরডি,মজিরামডি

331	XWK2339430	নাম : অরুণ চন্দ্র মাহাত পিতার নাম: হরিপদ মাহাত বাড়ির নং : n0041 বয়স : 60 লিঙ্গ : পুরুষ	ফটো উপলব্ধ	332	FTZ1468602	নাম : ধীরেন মাহাত পিতার নাম: হরিপদ মাহাত বাড়ির নং : n0041 বয়স : 49 লিঙ্গ : পুরুষ	ফটো উপলব্ধ	333	XWK1468396	নাম : প্রথমী মাহাত স্বামীর নাম: ধীরেন মাহাত বাড়ির নং : n0041 বয়স : 32 লিঙ্গ : মহিলা	ফটো উপলব্ধ
334	WB/34/239/654447	নাম : সত্যভামা মাহাত স্বামীর নাম: যামিনী মাহাত বাড়ির নং : n0041 বয়স : 59 লিঙ্গ : মহিলা	ফটো উপলব্ধ	335	WB/34/239/654443	নাম : দলু মাহাত স্বামীর নাম: বীভিষণ মাহাত বাড়ির নং : n0041 বয়স : 55 লিঙ্গ : মহিলা	ফটো উপলব্ধ	336	WB/34/239/654448	নাম : বিনতা মাহাত স্বামীর নাম: অরুণ মাহাত বাড়ির নং : n0041 বয়স : 55 লিঙ্গ : মহিলা	ফটো উপলব্ধ
337	XWK2616241	নাম : সুফল চন্দ্র মাহাতো পিতার নাম: সহদেব মাহাত বাড়ির নং : n0041 বয়স : 51 লিঙ্গ : পুরুষ	ফটো উপলব্ধ	338	FTZ1466176	নাম : আরতি মাহাত স্বামীর নাম: সুফলচন্দ্র মাহাত বাড়ির নং : n0041 বয়স : 49 লিঙ্গ : মহিলা	ফটো উপলব্ধ	339	XWK1155423	নাম : শান্তিরাম মাহাত পিতার নাম: যামিনিকান্ত মাহাত বাড়ির নং : n0041 বয়স : 35 লিঙ্গ : পুরুষ	ফটো উপলব্ধ
340	FTZ2937829	নাম : মনোহর মাহাত পিতার নাম: রাজেন্দ্র মাহাত বাড়ির নং : n0042 বয়স : 66 লিঙ্গ : পুরুষ	ফটো উপলব্ধ	341	WB/34/239/654290	নাম : ধূপিবালা মাহাত স্বামীর নাম: মনোহর মাহাত বাড়ির নং : n0042 বয়স : 57 লিঙ্গ : মহিলা	ফটো উপলব্ধ	342	XWK1156173	নাম : সুধীর চন্দ্র মাহাত পিতার নাম: মনোহর মাহাত বাড়ির নং : n0042 বয়স : 34 লিঙ্গ : পুরুষ	ফটো উপলব্ধ
343	XWK1375658	নাম : অষ্টমী মাহাত স্বামীর নাম: সুধীর চন্দ্র মাহাত বাড়ির নং : n0042 বয়স : 34 লিঙ্গ : মহিলা	ফটো উপলব্ধ	344	XWK1375724	নাম : বীরসিং মাহাত পিতার নাম: মনহর মাহাত বাড়ির নং : n0042 বয়স : 33 লিঙ্গ : পুরুষ	ফটো উপলব্ধ	345	XWK2514974	নাম : কৈলাসপদ মাহাত পিতার নাম: সত্যকিংকর মাহাত বাড়ির নং : n0043 বয়স : 49 লিঙ্গ : পুরুষ	ফটো উপলব্ধ
346	WB/34/239/654140	নাম : মঞ্জু মাহাত স্বামীর নাম: কৈলাশ মাহাত বাড়ির নং : n0043 বয়স : 52 লিঙ্গ : মহিলা	ফটো উপলব্ধ	347	WB/34/239/654121	নাম : দেবেন্দ্রনাথ মাহাত পিতার নাম: রতন মাহাত বাড়ির নং : n0044 বয়স : 56 লিঙ্গ : পুরুষ	ফটো উপলব্ধ	348	FTZ1468115	নাম : মালাবতী মাহাত স্বামীর নাম: দেবেন্দ্রনাথ মাহাত বাড়ির নং : n0044 বয়স : 53 লিঙ্গ : মহিলা	ফটো উপলব্ধ
349	XWK1468271	নাম : সুশান্ত মাহাত পিতার নাম: দেবেন্দ্রনাথ মাহাত বাড়ির নং : n0044 বয়স : 31 লিঙ্গ : পুরুষ	ফটো উপলব্ধ	350	WB/34/239/654303	নাম : দেবী মাহাত স্বামীর নাম: সুভাষ মাহাত বাড়ির নং : n0045 বয়স : 63 লিঙ্গ : মহিলা	ফটো উপলব্ধ	351	WB/34/239/654240	নাম : বৃন্দাবন মাহাত পিতার নাম: পদালোচন মাহাত বাড়ির নং : n0046 বয়স : 53 লিঙ্গ : পুরুষ	ফটো উপলব্ধ
352	WB/34/239/654410	নাম : সুচাঁদ মাহাত পিতার নাম: ভোলানাথ মাহাত বাড়ির নং : n0048 বয়স : 81 লিঙ্গ : পুরুষ	ফটো উপলব্ধ	353	FTZ1467323	নাম : মুটকী মাহাত স্বামীর নাম: সুচাঁদ মাহাত বাড়ির নং : n0048 বয়স : 76 লিঙ্গ : মহিলা	ফটো উপলব্ধ	354	WB/34/239/654318	নাম : কর্ণ মাহাত পিতার নাম: সুচাঁদ মাহাত বাড়ির নং : n0048 বয়স : 50 লিঙ্গ : পুরুষ	ফটো উপলব্ধ
355	FTZ2655058	নাম : নিয়তী মাহাত স্বামীর নাম: কর্ণ মাহাত বাড়ির নং : n0048 বয়স : 48 লিঙ্গ : মহিলা	ফটো উপলব্ধ	356	XWK1155688	নাম : মহেশ্বর মাহাত পিতার নাম: সুচাঁদ মাহাত বাড়ির নং : n0048 বয়স : 34 লিঙ্গ : পুরুষ	ফটো উপলব্ধ	357	WB/34/239/654268	নাম : অংকুর মাহাত পিতার নাম: বলরাম মাহাত বাড়ির নং : n0049 বয়স : 73 লিঙ্গ : পুরুষ	ফটো উপলব্ধ
358	FTZ1486653	নাম : অমরশঙ্কর মাহাত পিতার নাম: মুটক মাহাত বাড়ির নং : n0049 বয়স : 44 লিঙ্গ : পুরুষ	ফটো উপলব্ধ	359	XWK1468289	নাম : কুন্তী মাহাত স্বামীর নাম: অমরশঙ্কর মাহাত বাড়ির নং : n0049 বয়স : 36 লিঙ্গ : মহিলা	ফটো উপলব্ধ	360	XWK1155910	নাম : বিভৎসু কুমার মাহাত পিতার নাম: মুটক মাহাত বাড়ির নং : n0049 বয়স : 35 লিঙ্গ : পুরুষ	ফটো উপলব্ধ

বিধানসভা নির্বাচনক্ষেত্রের নং, নাম : 238-বান্দোয়ান  
ভাগ নং, নাম : 1-রূপাপেত্যা গ্রাম(আংশিক),টোলা হেটলাগরডি,মজিরামডি

361	WB/34/239/654032	ফটো উপলব্ধ	362	XWK0079616	ফটো উপলব্ধ	363	XWK0079624	ফটো উপলব্ধ
নাম : পার্বতী মাহাত স্বামীর নাম: ঠেলু মাহাত বাড়ির নং : n0050 বয়স : 75 লিঙ্গ : মহিলা			নাম : নিরঞ্জন মাহাত মায়ের নাম: পার্বতী মাহাত বাড়ির নং : n0050 বয়স : 38 লিঙ্গ : পুরুষ			নাম : আদরী মাহাত স্বামীর নাম: নিরঞ্জন মাহাত বাড়ির নং : n0050 বয়স : 37 লিঙ্গ : মহিলা		
364	WB/34/239/654016	ফটো উপলব্ধ	365	WB/34/239/654230	ফটো উপলব্ধ	366	WB/34/239/654406	ফটো উপলব্ধ
নাম : শ্রীচরন মাহাত পিতার নাম: পরান মাহাত বাড়ির নং : n0051 বয়স : 67 লিঙ্গ : পুরুষ			নাম : বালিকা মাহাত স্বামীর নাম: শ্রীচরন মাহাত বাড়ির নং : n0051 বয়স : 61 লিঙ্গ : মহিলা			নাম : শ্যামল মাহাত পিতার নাম: পরান মাহাত বাড়ির নং : n0051 বয়স : 58 লিঙ্গ : পুরুষ		
367	WB/34/239/654126	ফটো উপলব্ধ	368	XWK1468297	ফটো উপলব্ধ	369	XWK1715168	ফটো উপলব্ধ
নাম : বাসন্তী মাহাত স্বামীর নাম: শ্যামল মাহাত বাড়ির নং : n0051 বয়স : 56 লিঙ্গ : মহিলা			নাম : পৌতম কুমার মাহাত পিতার নাম: শ্যামল মাহাত বাড়ির নং : n0051 বয়স : 33 লিঙ্গ : পুরুষ			নাম : বিকাশ মাহাত পিতার নাম: শ্যামল মাহাত বাড়ির নং : n0051 বয়স : 29 লিঙ্গ : পুরুষ		
370	FTZ2187722	ফটো উপলব্ধ	371	FTZ2655694	ফটো উপলব্ধ	372	XWK0081059	ফটো উপলব্ধ
নাম : শক্রয় মাহাত পিতার নাম: নরু মাহাত বাড়ির নং : n0052 বয়স : 43 লিঙ্গ : পুরুষ			নাম : সাবিত্রী মাহাত স্বামীর নাম: শক্রয় মাহাত বাড়ির নং : n0052 বয়স : 42 লিঙ্গ : মহিলা			নাম : গঙ্গামনি মাহাত স্বামীর নাম: যুধিষ্ঠির মাহাত বাড়ির নং : n0024 বয়স : 36 লিঙ্গ : মহিলা		
373	FTZ0981662	ফটো উপলব্ধ	374	XWK1156116	ফটো উপলব্ধ	375	WB/34/239/654052	ফটো উপলব্ধ
নাম : রানী মাহাত স্বামীর নাম: হরিপদ মাহাত বাড়ির নং : n0025 বয়স : 75 লিঙ্গ : মহিলা			নাম : সচিবাল মাহাত পিতার নাম: হরিপদ মাহাত বাড়ির নং : n0025 বয়স : 40 লিঙ্গ : মহিলা			নাম : চিত্তরঞ্জন মাহাত পিতার নাম: হাড়িরাম মাহাত বাড়ির নং : n0026 বয়স : 71 লিঙ্গ : পুরুষ		
376	WB/34/239/654074	ফটো উপলব্ধ	377	XWK1284462	ফটো উপলব্ধ	378	WB/34/239/654146	ফটো উপলব্ধ
নাম : কল্পনা মাহাত স্বামীর নাম: চিত্তরঞ্জন মাহাত বাড়ির নং : n0026 বয়স : 61 লিঙ্গ : মহিলা			নাম : মলয় কুমার মাহাত পিতার নাম: চিত্তরঞ্জন মাহাত বাড়ির নং : n0026 বয়স : 35 লিঙ্গ : পুরুষ			নাম : রাম চন্দ্র মাহাত পিতার নাম: হাড়িরাম মাহাত বাড়ির নং : n0026 বয়স : 58 লিঙ্গ : পুরুষ		
379	WB/34/239/654113	ফটো উপলব্ধ	380	WB/34/239/654418	ফটো উপলব্ধ	381	WB/34/239/654128	ফটো উপলব্ধ
নাম : মেজাপী মাহাত স্বামীর নাম: রাম মাহাত বাড়ির নং : n0026 বয়স : 53 লিঙ্গ : মহিলা			নাম : জ্যোতি মাহাত পিতার নাম: কালিরাম মাহাত বাড়ির নং : n0027 বয়স : 80 লিঙ্গ : পুরুষ			নাম : হেমচন্দ্র মাহাত পিতার নাম: জ্যোতিলাল মাহাত বাড়ির নং : n0027 বয়স : 54 লিঙ্গ : পুরুষ		
382	FTZ1468032	ফটো উপলব্ধ	383	FTZ2655090	ফটো উপলব্ধ	384	WB/34/239/654114	ফটো উপলব্ধ
নাম : ছবিরানী মাহাত স্বামীর নাম: হেমন্ত মাহাত বাড়ির নং : n0027 বয়স : 50 লিঙ্গ : মহিলা			নাম : শেফালী মাহাত স্বামীর নাম: দুর্ধোধন মাহাত বাড়ির নং : n0027 বয়স : 43 লিঙ্গ : মহিলা			নাম : তপতী মাহাত স্বামীর নাম: রাধাকান্ত মাহাত বাড়ির নং : n0028 বয়স : 55 লিঙ্গ : মহিলা		
385	XWK1155936	ফটো উপলব্ধ	386	FTZ2655744	ফটো উপলব্ধ	387	XWK0080200	ফটো উপলব্ধ
নাম : দিলীপ কুমার মাহাত পিতার নাম: রাধাকান্ত মাহাত বাড়ির নং : n0028 বয়স : 36 লিঙ্গ : পুরুষ			নাম : পটল মাহাত পিতার নাম: সহদেব মাহাত বাড়ির নং : n0029 বয়স : 58 লিঙ্গ : পুরুষ			নাম : উর্মিলা মাহাত স্বামীর নাম: পটল মাহাত বাড়ির নং : n0029 বয়স : 43 লিঙ্গ : মহিলা		
388	XWK1155621	ফটো উপলব্ধ	389	XWK1375781	ফটো উপলব্ধ	390	WB/34/239/654373	ফটো উপলব্ধ
নাম : ইন্দরা মাহাত স্বামীর নাম: গুরুচরন মাহাত বাড়ির নং : n0029 বয়স : 40 লিঙ্গ : মহিলা			নাম : মমতা মাহাত পিতার নাম: সহদেব মাহাত বাড়ির নং : n0029 বয়স : 33 লিঙ্গ : মহিলা			নাম : পূর্ণচন্দ্র মাহাত পিতার নাম: সীতারাম মাহাত বাড়ির নং : n0037 বয়স : 73 লিঙ্গ : পুরুষ		

বিধানসভা নির্বাচনক্ষেত্রের নং, নাম : 238-বাদ্দোয়ান  
ভাগ নং, নাম : 1-রূপাপেত্যা গ্রাম(আংশিক),টোলা হেটলাগরডি,মজিরামডি

391	FTZ2996890	নাম : কৌশিক মাহাত পিতার নাম: পূর্ণচন্দ্র মাহাত বাড়ির নং : n0037 বয়স : 37 লিঙ্গ : পুরুষ	ফটো উপলব্ধ	392	WB/34/239/654485	নাম : বিশ্বজিত মাহাত পিতার নাম: জগবন্ধু মাহাত বাড়ির নং : n0038 বয়স : 51 লিঙ্গ : পুরুষ	ফটো উপলব্ধ	393	XWK1591882	নাম : বিপ্লব মাহাত পিতার নাম: প্রভাতকুমার মাহাত বাড়ির নং : n0039 বয়স : 30 লিঙ্গ : পুরুষ	ফটো উপলব্ধ
394	WB/34/239/654154	নাম : ভবানী মাহাত স্বামীর নাম: প্রভাব মাহাত বাড়ির নং : n0039 বয়স : 66 লিঙ্গ : মহিলা	ফটো উপলব্ধ	395	WB/34/239/654023	নাম : অন্নদা মাহাত পিতার নাম: মাগারাম মাহাত বাড়ির নং : n0040 বয়স : 83 লিঙ্গ : পুরুষ	ফটো উপলব্ধ	396	WB/34/239/654440	নাম : দুলি মাহাত স্বামীর নাম: অন্নদা মাহাত বাড়ির নং : n0040 বয়স : 79 লিঙ্গ : মহিলা	ফটো উপলব্ধ
397	WB/34/239/654413	নাম : মহাদেব মাহাত পিতার নাম: মাগারাম মাহাত বাড়ির নং : n0040 বয়স : 70 লিঙ্গ : পুরুষ	ফটো উপলব্ধ	398	FTZ2654846	নাম : পৌতমকুমার মাহাত পিতার নাম: মহাদেব মাহাত বাড়ির নং : n0040 বয়স : 42 লিঙ্গ : পুরুষ	ফটো উপলব্ধ	399	WB/34/239/654459	নাম : পঞ্চলতা মাহাত স্বামীর নাম: চন্দ্রমোহন মাহাত বাড়ির নং : n0040 বয়স : 72 লিঙ্গ : মহিলা	ফটো উপলব্ধ
400	XWK2615979	নাম : সমীর কুমার মাহাত পিতার নাম: চন্দ্রমোহন মাহাত বাড়ির নং : n0040 বয়স : 52 লিঙ্গ : পুরুষ	ফটো উপলব্ধ	401	FTZ1489178	নাম : দীপালী মাহাত স্বামীর নাম: সমীরকুমার মাহাত বাড়ির নং : n0040 বয়স : 43 লিঙ্গ : মহিলা	ফটো উপলব্ধ	402	WB/34/239/654428	নাম : হিমংগু মাহাত পিতার নাম: চন্দ্রমোহন মাহাত বাড়ির নং : n0040 বয়স : 50 লিঙ্গ : পুরুষ	ফটো উপলব্ধ
403	XWK1468388	নাম : দুর্গারানী মাহাত স্বামীর নাম: পৌতম মাহাত বাড়ির নং : n0040 বয়স : 32 লিঙ্গ : মহিলা	ফটো উপলব্ধ	404	WB/34/239/654427	নাম : বিভীষন মাহাত পিতার নাম: শশধর মাহাত বাড়ির নং : n0041 বয়স : 58 লিঙ্গ : পুরুষ	ফটো উপলব্ধ	405	XWK1876903	নাম : হীরালাল মাহাত পিতার নাম: নবীনচন্দ্র মাহাত বাড়ির নং : n0074 বয়স : 27 লিঙ্গ : পুরুষ	ফটো উপলব্ধ
406	XWK1876911	নাম : নিখিল মাহাত পিতার নাম: নবীনচন্দ্র মাহাত বাড়ির নং : n0074 বয়স : 27 লিঙ্গ : পুরুষ	ফটো উপলব্ধ	407	XWK1468305	নাম : রেখা মাহাত স্বামীর নাম: প্রমথ মাহাত বাড়ির নং : n0054 বয়স : 31 লিঙ্গ : মহিলা	ফটো উপলব্ধ	408	XWK1591866	নাম : রাজারাম মাহাতো পিতার নাম: গোপাল চন্দ্র মাহাতো বাড়ির নং : n0054 বয়স : 30 লিঙ্গ : পুরুষ	ফটো উপলব্ধ
409	XWK1991280	নাম : সীমা মাহাত স্বামীর নাম: অশোক মাহাত বাড়ির নং : n0061 বয়স : 27 লিঙ্গ : মহিলা	ফটো উপলব্ধ	410	XWK2402600	নাম : প্রতিমা মাহাত স্বামীর নাম: বিজয় মাহাত বাড়ির নং : এন0054 বয়স : 24 লিঙ্গ : মহিলা	ফটো উপলব্ধ	411	XWK2403111	নাম : নমিতা মাহাত পিতার নাম: শক্রেশ্বর মাহাত বাড়ির নং : বয়স : 23 লিঙ্গ : মহিলা	ফটো উপলব্ধ
412	WB/34/239/654035	নাম : প্রতিমা মাহাত স্বামীর নাম: গোপাল মাহাত বাড়ির নং : n0054 বয়স : 69 লিঙ্গ : মহিলা	ফটো উপলব্ধ	413	XWK2242774	নাম : অর্পিতা মাহাত পিতার নাম: সমীর কুমার মাহাত বাড়ির নং : এন0040 বয়স : 24 লিঙ্গ : মহিলা	ফটো উপলব্ধ	414	XWK0979849	নাম : প্রমথ মাহাত পিতার নাম: গোপাল চন্দ্র মাহাত বাড়ির নং : n0054 বয়স : 35 লিঙ্গ : পুরুষ	ফটো উপলব্ধ
415	XWK2310316	নাম : শোভা রানী মাহাত স্বামীর নাম: তপন কুমার মাহাত বাড়ির নং : এন0007 বয়স : 25 লিঙ্গ : মহিলা	ফটো উপলব্ধ	416	FTZ2996817	নাম : কল্যাণী মাহাত স্বামীর নাম: লালমোহন মাহাত বাড়ির নং : n0027 বয়স : 39 লিঙ্গ : মহিলা	ফটো উপলব্ধ	417	XWK2127421	নাম : ঝরু মাহাত পিতার নাম: জ্যোতি মাহাত বাড়ির নং : n0053 বয়স : 68 লিঙ্গ : পুরুষ	ফটো উপলব্ধ
418	WB/34/239/654081	নাম : হেজী মাহাত স্বামীর নাম: ঝরু মাহাত বাড়ির নং : n0053 বয়স : 65 লিঙ্গ : মহিলা	ফটো উপলব্ধ	419	FTZ2655546	নাম : বন্ধু বিহারী মাহাত পিতার নাম: ঝরু মাহাত বাড়ির নং : এন0053 বয়স : 43 লিঙ্গ : পুরুষ	ফটো উপলব্ধ	420	XWK2316297	নাম : সৌরভ মাহাত পিতার নাম: লালমোহন মাহাত বাড়ির নং : এন0059 বয়স : 24 লিঙ্গ : পুরুষ	ফটো উপলব্ধ

বিধানসভা নির্বাচনক্ষেত্রের নং, নাম : 238-বান্দোয়ান  
ভাগ নং, নাম : 1-রূপাপেত্যা গ্রাম(আংশিক),টোলা হেটলাগরডি,মজিরামডি

421	XWK0079558	নাম : ভবানী মাহাত স্বামীর নাম: বঙ্ক বিহারী মাহাত বাড়ির নং : n0053 বয়স : 37 লিঙ্গ : মহিলা	ফটো উপলব্ধ	422	WB/34/239/654229	নাম : সরলা মাহাত স্বামীর নাম: সাধুচরন মাহাত বাড়ির নং : n0054 বয়স : 87 লিঙ্গ : মহিলা	ফটো উপলব্ধ	423	XWK2316339	নাম : বৃহস্পতি মাহাত পিতার নাম: ভাগেশ্বর মাহাত বাড়ির নং : এন0059 বয়স : 26 লিঙ্গ : পুরুষ	ফটো উপলব্ধ
424	WB/34/239/654157	নাম : পঞ্চানন মাহাত পিতার নাম: সাধুচরন মাহাত বাড়ির নং : n0054 বয়স : 59 লিঙ্গ : পুরুষ	ফটো উপলব্ধ	425	WB/34/239/654036	নাম : শিবানী মাহাত স্বামীর নাম: পঞ্চানন মাহাত বাড়ির নং : n0054 বয়স : 54 লিঙ্গ : মহিলা	ফটো উপলব্ধ	426	XWK1591858	নাম : বিজয় কুমার মাহাত পিতার নাম: পঞ্চানন মাহাত বাড়ির নং : n0054 বয়স : 30 লিঙ্গ : পুরুষ	ফটো উপলব্ধ
427	WB/34/239/654062	নাম : দেবকুমার মাহাত পিতার নাম: সাধুচরন মাহাত বাড়ির নং : n0054 বয়স : 53 লিঙ্গ : পুরুষ	ফটো উপলব্ধ	428	XWK1156330	নাম : অঞ্জলী মাহাত স্বামীর নাম: দেবকুমার মাহাত বাড়ির নং : n0054 বয়স : 41 লিঙ্গ : মহিলা	ফটো উপলব্ধ	429	XWK1876895	নাম : বিপুলা মাহাত স্বামীর নাম: বিকাশ মাহাত বাড়ির নং : n0051 বয়স : 29 লিঙ্গ : মহিলা	ফটো উপলব্ধ
430	XWK1876846	নাম : পিংকী মাহাত স্বামীর নাম: গৌতম কুমার মাহাত বাড়ির নং : n0051 বয়স : 34 লিঙ্গ : মহিলা	ফটো উপলব্ধ	431	XWK2572444	নাম : ববিতা মাহাত স্বামীর নাম: দিলীপ কুমার মাহাত বাড়ির নং : এন0028 বয়স : 26 লিঙ্গ : মহিলা	ফটো উপলব্ধ	432	XWK1375740	নাম : স্বপন কুমার মাহাত পিতার নাম: কৃষ্ণ পদ মাহাত বাড়ির নং : n0023 বয়স : 33 লিঙ্গ : পুরুষ	ফটো উপলব্ধ
433	XWK1017060	নাম : সুমিত্রা মাহাত পিতার নাম: দশরথ মাহাত বাড়ির নং : n0057 বয়স : 42 লিঙ্গ : মহিলা	ফটো উপলব্ধ	434	FTZ2655587	নাম : নিশীথ কুমার মাহাত পিতার নাম: দশরথ মাহাত বাড়ির নং : n0057 বয়স : 41 লিঙ্গ : পুরুষ	ফটো উপলব্ধ	435	XWK2461036	নাম : রেখা মাহাত স্বামীর নাম: মানিক মাহাত বাড়ির নং : এন0074 বয়স : 21 লিঙ্গ : মহিলা	ফটো উপলব্ধ
436	XWK2461747	নাম : বাবুরাম মাহাত পিতার নাম: লাল মাহাত বাড়ির নং : এন0067 বয়স : 23 লিঙ্গ : পুরুষ	ফটো উপলব্ধ	437	XWK1156298	নাম : সুভদ্রা মাহাত স্বামীর নাম: নিশীথ মাহাত বাড়ির নং : n0057 বয়স : 35 লিঙ্গ : মহিলা	ফটো উপলব্ধ	438	XWK2459527	নাম : ঝরনা মাহাত স্বামীর নাম: বীরসিং মাহাত বাড়ির নং : এন0042 বয়স : 25 লিঙ্গ : মহিলা	ফটো উপলব্ধ
439	WB/34/239/654395	নাম : গোপাল মাহাত পিতার নাম: দিগম মাহাত বাড়ির নং : n0058 বয়স : 73 লিঙ্গ : পুরুষ	ফটো উপলব্ধ	440	FTZ1486679	নাম : উদয় মাহাত পিতার নাম: গোপাল মাহাত বাড়ির নং : n0058 বয়স : 46 লিঙ্গ : পুরুষ	ফটো উপলব্ধ	441	XWK2461895	নাম : রোহিত মাহাত পিতার নাম: পরিমল মাহাত বাড়ির নং : এন0061 বয়স : 22 লিঙ্গ : পুরুষ	ফটো উপলব্ধ
442	FTZ2996874	নাম : প্রথমী মাহাত স্বামীর নাম: উদয় মাহাত বাড়ির নং : n0058 বয়স : 38 লিঙ্গ : মহিলা	ফটো উপলব্ধ	443	XWK1156074	নাম : নগেন্দ্র নাথ মাহাত পিতার নাম: গোপাল চন্দ্র মাহাত বাড়ির নং : n0058 বয়স : 35 লিঙ্গ : পুরুষ	ফটো উপলব্ধ	444	WB/34/239/654077	নাম : পরিস্ফীত মাহাত পিতার নাম: যশু মাহাত বাড়ির নং : n0059 বয়স : 92 লিঙ্গ : পুরুষ	ফটো উপলব্ধ
445	XWK2459964	নাম : টুসু মণি মাহাত স্বামীর নাম: মানিক চন্দ্র মাহাত বাড়ির নং : এন0061 বয়স : 22 লিঙ্গ : মহিলা	ফটো উপলব্ধ	446	WB/34/239/654101	নাম : লালমোহন মাহাত পিতার নাম: পরিস্ফীত মাহাত বাড়ির নং : n0059 বয়স : 56 লিঙ্গ : পুরুষ	ফটো উপলব্ধ	447	WB/34/239/654143	নাম : প্রমিলা মাহাত স্বামীর নাম: লালমোহন মাহাত বাড়ির নং : n0059 বয়স : 53 লিঙ্গ : মহিলা	ফটো উপলব্ধ
448	FTZ1467794	নাম : ধনঞ্জয় মাহাত পিতার নাম: পরিস্ফীত মাহাত বাড়ির নং : n0059 বয়স : 54 লিঙ্গ : পুরুষ	ফটো উপলব্ধ	449	WB/34/239/654142	নাম : সরমা মাহাত স্বামীর নাম: ধনঞ্জয় মাহাত বাড়ির নং : n0059 বয়স : 51 লিঙ্গ : মহিলা	ফটো উপলব্ধ	450	XWK2459857	নাম : বাচস্পতি মাহাত পিতার নাম: ভাগেশ্বর মাহাত বাড়ির নং : এন0059 বয়স : 23 লিঙ্গ : পুরুষ	ফটো উপলব্ধ

বিধানসভা নির্বাচনক্ষেত্রের নং, নাম : 238-বাদ্দোয়ান  
ভাগ নং, নাম : 1-রূপাপেত্যা গ্রাম(আংশিক),টোলা হেটলাগরডি,মজিরামডি

451	XWK2459865	নাম : মনোজ মাহাত পিতার নাম: রাজকিশোর মাহাত বাড়ির নং : এন0017 বয়স : 21 লিঙ্গ : পুরুষ	ফটো উপলব্ধ	452	WB/34/239/654144	নাম : নানু মাহাত পিতার নাম: কালুরাম মাহাত বাড়ির নং : n0056 বয়স : 83 লিঙ্গ : পুরুষ	ফটো উপলব্ধ	453	XWK2404200	নাম : সুচিত্রা মাহাত স্বামীর নাম: গৌরচাঁদ মাহাত বাড়ির নং : বয়স : 23 লিঙ্গ : মহিলা	ফটো উপলব্ধ
454	XWK2408045	নাম : অঞ্জিতা মাহাত স্বামীর নাম: নির্মল চন্দ্র মাহাত বাড়ির নং : এন0135 বয়স : 22 লিঙ্গ : মহিলা	ফটো উপলব্ধ	455	XWK2403749	নাম : প্রকাশ মাহাত পিতার নাম: বন্ধু বিহারী মাহাত বাড়ির নং : বয়স : 22 লিঙ্গ : পুরুষ	ফটো উপলব্ধ	456	XWK2405496	নাম : আকাশ মাহাত পিতার নাম: শ্রীচরণ মাহাত বাড়ির নং : বয়স : 24 লিঙ্গ : পুরুষ	ফটো উপলব্ধ
457	XWK2413086	নাম : হারাধন মাহাত পিতার নাম: গৌরী মাহাত বাড়ির নং : 657 বয়স : 25 লিঙ্গ : পুরুষ	ফটো উপলব্ধ	458	FTZ1486323	নাম : অনিলচন্দ্র মাহাত পিতার নাম: বলরাম মাহাত বাড়ির নং : n0011 বয়স : 40 লিঙ্গ : পুরুষ	ফটো উপলব্ধ	459	FTZ1468412	নাম : ফুলমনি মাহাত পিতার নাম: নানু মাহাত বাড়ির নং : n0056 বয়স : 57 লিঙ্গ : মহিলা	ফটো উপলব্ধ
460	FTZ2751097	নাম : অশোক কুমার মাহাত পিতার নাম: নানু মাহাত বাড়ির নং : n0056 বয়স : 40 লিঙ্গ : পুরুষ	ফটো উপলব্ধ	461	FTZ2751022	নাম : ফুলকুমারী মাহাত স্বামীর নাম: অশোক মাহাত বাড়ির নং : n0056 বয়স : 39 লিঙ্গ : মহিলা	ফটো উপলব্ধ	462	WB/34/239/654232	নাম : অমলা মাহাত স্বামীর নাম: দশরথ মাহাত বাড়ির নং : n0057 বয়স : 79 লিঙ্গ : মহিলা	ফটো উপলব্ধ
463	XWK1155373	নাম : মারতী মাহাতো স্বামীর নাম: অশোক কুমার মাহাত বাড়ির নং : n0045 বয়স : 35 লিঙ্গ : মহিলা	ফটো উপলব্ধ	464	XWK2421709	নাম : মুসুর মাহাতো স্বামীর নাম: মহাদেব মাহাত বাড়ির নং : n0040 বয়স : 65 লিঙ্গ : মহিলা	ফটো উপলব্ধ	465	FTZ2751055	নাম : ইন্দ্রজিত মাহাত পিতার নাম: নগেন্দ্র মাহাত বাড়ির নং : n0152 বয়স : 40 লিঙ্গ : পুরুষ	ফটো উপলব্ধ
466	WB/34/239/654150	নাম : পরিমল মাহাত পিতার নাম: দশরথ মাহাত বাড়ির নং : n0057 বয়স : 53 লিঙ্গ : পুরুষ	ফটো উপলব্ধ	467	XWK2319796	নাম : সোমা সিং সর্দার স্বামীর নাম: মানিক সিং সর্দার বাড়ির নং : এন0012 বয়স : 28 লিঙ্গ : মহিলা	ফটো উপলব্ধ	468	FTZ1484682	নাম : লালমোহন মাহাত পিতার নাম: জ্যোতি মাহাত বাড়ির নং : n0027 বয়স : 44 লিঙ্গ : পুরুষ	ফটো উপলব্ধ
469	XWK2305944	নাম : সুলেখা মাহাত স্বামীর নাম: জগদীশ মাহাত বাড়ির নং : এন0039 বয়স : 23 লিঙ্গ : মহিলা	ফটো উপলব্ধ	470	WIT2062032	নাম : মুনমুন মাহাতো পিতার নাম: নির্মল কুমার মাহাত বাড়ির নং : এন0029 বয়স : 26 লিঙ্গ : মহিলা	ফটো উপলব্ধ	471	WB/34/239/654332	নাম : প্রধান মাহাত পিতার নাম: রসরাজ মাহাত বাড়ির নং : n0060 বয়স : 49 লিঙ্গ : পুরুষ	ফটো উপলব্ধ
472	XWK2408011	নাম : বাতাসি মাহাত স্বামীর নাম: নগেন্দ্রনাথ মাহাত বাড়ির নং : এন0058 বয়স : 25 লিঙ্গ : মহিলা	ফটো উপলব্ধ	473	FTZ1488147	নাম : জ্যোৎস্না মাহাত স্বামীর নাম: প্রধান মাহাত বাড়ির নং : n0060 বয়স : 46 লিঙ্গ : মহিলা	ফটো উপলব্ধ	474	XWK2505071	নাম : অন্নদা মাহাত পিতার নাম: ভীম মাহাত বাড়ির নং : n0003 বয়স : 52 লিঙ্গ : পুরুষ	ফটো উপলব্ধ
475	FTZ1486661	নাম : ডিলার মাহাত পিতার নাম: রসরাজ মাহাত বাড়ির নং : n0060 বয়স : 45 লিঙ্গ : পুরুষ	ফটো উপলব্ধ	476	XWK2511376	নাম : আদরী মাহাত স্বামীর নাম: কিষ্টপদ মাহাত বাড়ির নং : n0023 বয়স : 66 লিঙ্গ : মহিলা	ফটো উপলব্ধ	477	XWK1468362	নাম : আরতী মাহাত স্বামীর নাম: নটবর মাহাত বাড়ির নং : n0015 বয়স : 50 লিঙ্গ : মহিলা	ফটো উপলব্ধ
478	FTZ1488105	নাম : কর্পূরা মাহাত স্বামীর নাম: ডিলার মাহাত বাড়ির নং : n0060 বয়স : 43 লিঙ্গ : মহিলা	ফটো উপলব্ধ	479	FTZ1468495	নাম : ধঁধি মাহাত স্বামীর নাম: গঙ্গাধর মাহাত বাড়ির নং : n0061 বয়স : 93 লিঙ্গ : মহিলা	ফটো উপলব্ধ	480	WB/34/239/654403	নাম : সন্তোষ মাহাত পিতার নাম: গঙ্গাধর মাহাত বাড়ির নং : n0061 বয়স : 71 লিঙ্গ : পুরুষ	ফটো উপলব্ধ

481	WB/34/239/654099	নাম : ভাদু মাহাত স্বামীর নাম: সন্তোষ মাহাত বাড়ির নং : n0061 বয়স : 67 লিঙ্গ : মহিলা	ফটো উপলব্ধ	482	WB/34/239/654331	নাম : বুচন মাহাত পিতার নাম: গঙ্গাধর মাহাত বাড়ির নং : n0061 বয়স : 64 লিঙ্গ : পুরুষ	ফটো উপলব্ধ	483	WB/34/239/654086	নাম : দুলালী মাহাত স্বামীর নাম: বুচন মাহাত বাড়ির নং : n0061 বয়স : 60 লিঙ্গ : মহিলা	ফটো উপলব্ধ
484	XWK1468313	নাম : রঘুনাথ মাহাত পিতার নাম: বুচন মাহাত বাড়ির নং : n0061 বয়স : 33 লিঙ্গ : পুরুষ	ফটো উপলব্ধ	485	XWK1468321	নাম : সরলা মাহাত স্বামীর নাম: রঘুনাথ মাহাত বাড়ির নং : n0061 বয়স : 32 লিঙ্গ : মহিলা	ফটো উপলব্ধ	486	WB/34/239/654151	নাম : বংশী মাহাত পিতার নাম: গঙ্গাধর মাহাত বাড়ির নং : n0061 বয়স : 59 লিঙ্গ : পুরুষ	ফটো উপলব্ধ
487	FTZ1486976	নাম : সারথী মাহাত স্বামীর নাম: বংশী মাহাত বাড়ির নং : n0061 বয়স : 48 লিঙ্গ : মহিলা	ফটো উপলব্ধ	488	FTZ2937639	নাম : রমেশ মাহাত পিতার নাম: গঙ্গাধর মাহাত বাড়ির নং : n0061 বয়স : 56 লিঙ্গ : পুরুষ	ফটো উপলব্ধ	489	FTZ1486950	নাম : শীতলা মাহাত স্বামীর নাম: রমেশ মাহাত বাড়ির নং : n0061 বয়স : 43 লিঙ্গ : মহিলা	ফটো উপলব্ধ
490	FTZ1486711	নাম : পরিমল মাহাত পিতার নাম: গঙ্গাধর মাহাত বাড়ির নং : n0061 বয়স : 53 লিঙ্গ : পুরুষ	ফটো উপলব্ধ	491	WB/34/239/654469	নাম : গুরুচরন মাহাত পিতার নাম: গঙ্গাধর মাহাত বাড়ির নং : n0061 বয়স : 50 লিঙ্গ : পুরুষ	ফটো উপলব্ধ	492	FTZ2655447	নাম : ভাদুলাল মাহাত পিতার নাম: গঙ্গাধর মাহাত বাড়ির নং : n0061 বয়স : 43 লিঙ্গ : পুরুষ	ফটো উপলব্ধ
493	XWK1375583	নাম : ফুলমনি মাহাত স্বামীর নাম: ভাদুলাল মাহাত বাড়ির নং : n0061 বয়স : 33 লিঙ্গ : মহিলা	ফটো উপলব্ধ	494	FTZ2656353	নাম : বেলারানী মাহাত স্বামীর নাম: পরিমল বাড়ির নং : n0061 বয়স : 46 লিঙ্গ : মহিলা	ফটো উপলব্ধ	495	FTZ2937647	নাম : নমিতা মাহাত স্বামীর নাম: গুরুপদ বাড়ির নং : n0061 বয়স : 43 লিঙ্গ : মহিলা	ফটো উপলব্ধ
496	XWK2572402	নাম : প্রদীপ মাহাত পিতার নাম: বংশী মাহাত বাড়ির নং : এন0061 বয়স : 21 লিঙ্গ : পুরুষ	ফটো উপলব্ধ	497	WB/34/239/654404	নাম : আনন্দ মাহাত পিতার নাম: ভজু মাহাত বাড়ির নং : n0062 বয়স : 73 লিঙ্গ : পুরুষ	ফটো উপলব্ধ	498	XWK2559151	নাম : প্রসেনজিত মাহাত পিতার নাম: মনোহর মাহাত বাড়ির নং : এন0062 বয়স : 20 লিঙ্গ : পুরুষ	ফটো উপলব্ধ
499	WB/34/239/654185	নাম : ললিত মাহাত পিতার নাম: রতন মাহাত বাড়ির নং : n0063 বয়স : 72 লিঙ্গ : পুরুষ	ফটো উপলব্ধ	500	FTZ2750974	নাম : তপন মাহাত পিতার নাম: ললিত মাহাত বাড়ির নং : n0063 বয়স : 42 লিঙ্গ : পুরুষ	ফটো উপলব্ধ	501	FTZ2750990	নাম : অষ্টমী মাহাত স্বামীর নাম: তপন মাহাত বাড়ির নং : n0063 বয়স : 39 লিঙ্গ : মহিলা	ফটো উপলব্ধ
502	WB/34/239/654096	নাম : জিলাপি মাহাত পিতার নাম: শান্তি মাহাত বাড়ির নং : n0064 বয়স : 73 লিঙ্গ : পুরুষ	ফটো উপলব্ধ	503	WB/34/239/654180	নাম : সরু মাহাত পিতার নাম: রতন মাহাত বাড়ির নং : n0065 বয়স : 82 লিঙ্গ : পুরুষ	ফটো উপলব্ধ	504	FTZ2996940	নাম : স্বপন মাহাত পিতার নাম: সরু মাহাত বাড়ির নং : n0065 বয়স : 39 লিঙ্গ : পুরুষ	ফটো উপলব্ধ
505	FTZ2751089	নাম : সুলোচনা মাহাত স্বামীর নাম: স্বপন কুমার মাহাত বাড়ির নং : n0065 বয়স : 41 লিঙ্গ : মহিলা	ফটো উপলব্ধ	506	FTZ2187516	নাম : পুষ্পা মাহাত স্বামীর নাম: গৌরিনাথ মাহাত বাড়ির নং : n0066 বয়স : 45 লিঙ্গ : মহিলা	ফটো উপলব্ধ	507	FTZ2187524	নাম : গৌরী মাহাত পিতার নাম: ভন্দু মাহাত বাড়ির নং : n0066 বয়স : 43 লিঙ্গ : পুরুষ	ফটো উপলব্ধ
508	FTZ2655017	নাম : জয়ন্তী মাহাত স্বামীর নাম: ত্রিলোচন মাহাত বাড়ির নং : n0011 বয়স : 56 লিঙ্গ : মহিলা	ফটো উপলব্ধ	509	XWK1155605	নাম : সন্ধ্যারানী মাহাত স্বামীর নাম: সুনিল মাহাত বাড়ির নং : n0011 বয়স : 40 লিঙ্গ : মহিলা	ফটো উপলব্ধ	510	WB/34/239/654281	নাম : হাবী মাহাত স্বামীর নাম: ভূষন মাহাত বাড়ির নং : n0012 বয়স : 89 লিঙ্গ : মহিলা	ফটো উপলব্ধ

বিধানসভা নির্বাচনক্ষেত্রের নং, নাম : 238-বাদ্দোয়ান  
ভাগ নং, নাম : 1-রূপাপেত্যা গ্রাম(আংশিক),টোলা হেটলাগরডি,মজিরামডি

511 নাম : ত্রিলোচন মাহাত পিতার নাম: উপেন্দ্র মাহাত বাড়ির নং : n0011 বয়স : 70 লিঙ্গ : পুরুষ	FTZ1488576 ফটো উপলব্ধ	512 নাম : কল্যাণী মাহাত স্বামীর নাম: নেপাল মাহাত বাড়ির নং : n0011 বয়স : 71 লিঙ্গ : মহিলা	FTZ2937498 ফটো উপলব্ধ	513 নাম : নেপাল মাহাত পিতার নাম: উপেন্দ্র মাহাত বাড়ির নং : n0011 বয়স : 76 লিঙ্গ : পুরুষ	WB/34/239/654356 ফটো উপলব্ধ
514 নাম : সুনীল মাহাত পিতার নাম: বলরাম মাহাত বাড়ির নং : n0011 বয়স : 49 লিঙ্গ : পুরুষ	FTZ2654994 ফটো উপলব্ধ	515 নাম : বৃদি মাহাত স্বামীর নাম: বলরাম মাহাত বাড়ির নং : n0011 বয়স : 79 লিঙ্গ : মহিলা	WB/34/239/654297 ফটো উপলব্ধ	516 নাম : বলরাম মাহাত পিতার নাম: উপেন্দ্র মাহাত বাড়ির নং : n0011 বয়স : 82 লিঙ্গ : পুরুষ	WB/34/239/654176 ফটো উপলব্ধ
517 নাম : কুন্তীবালা মাহাত স্বামীর নাম: গোপাল মাহাত বাড়ির নং : n0011 বয়স : 79 লিঙ্গ : মহিলা	WB/34/239/654420 ফটো উপলব্ধ	518 নাম : গোপাল মাহাত পিতার নাম: উপেন্দ্র মাহাত বাড়ির নং : n0011 বয়স : 89 লিঙ্গ : পুরুষ	WB/34/239/654051 ফটো উপলব্ধ	519 নাম : তুষ্ট মাহাত স্বামীর নাম: লালমোহন মাহাত বাড়ির নং : n0010 বয়স : 59 লিঙ্গ : মহিলা	WB/34/239/654340 ফটো উপলব্ধ
520 নাম : লেকী মাহাত স্বামীর নাম: লালমোহন মাহাত বাড়ির নং : n0010 বয়স : 68 লিঙ্গ : মহিলা	WB/34/239/654359 ফটো উপলব্ধ	521 নাম : লালমোহন মাহাত পিতার নাম: নুনরাম মাহাত বাড়ির নং : n0010 বয়স : 71 লিঙ্গ : পুরুষ	WB/34/239/654352 ফটো উপলব্ধ	522 নাম : পার্বতী মাহাত স্বামীর নাম: গুরুচরন মাহাত বাড়ির নং : n0009 বয়স : 53 লিঙ্গ : মহিলা	WB/34/239/654302 ফটো উপলব্ধ
523 নাম : বর্ষারানী মাহাত স্বামীর নাম: নীলকমল মাহাত বাড়ির নং : n0008 বয়স : 44 লিঙ্গ : মহিলা	FTZ1489889 ফটো উপলব্ধ	524 নাম : নীলকমল মাহাত পিতার নাম: অনংগ মাহাত বাড়ির নং : n0008 বয়স : 51 লিঙ্গ : পুরুষ	WB/34/239/654300 ফটো উপলব্ধ	525 নাম : পদ্মলোচন মাহাত স্বামীর নাম: কৌশল্যা মাহাত বাড়ির নং : n0008 বয়স : 33 লিঙ্গ : পুরুষ	XWK1284488 ফটো উপলব্ধ
526 নাম : কৌশল্যা মাহাত স্বামীর নাম: অনংগ মাহাত বাড়ির নং : n0008 বয়স : 78 লিঙ্গ : মহিলা	WB/34/239/654296 ফটো উপলব্ধ	527 নাম : উত্তম কুমার মাহাত পিতার নাম: নীলকমল মাহাত বাড়ির নং : এন0008 বয়স : 20 লিঙ্গ : পুরুষ	XWK2592905 ফটো উপলব্ধ	528 নাম : গোলাপী মাহাত স্বামীর নাম: স্বপন মাহাত বাড়ির নং : n0007 বয়স : 35 লিঙ্গ : মহিলা	XWK1155563 ফটো উপলব্ধ
529 নাম : স্বপন মাহাত পিতার নাম: নিতাই মাহাত বাড়ির নং : n0007 বয়স : 35 লিঙ্গ : পুরুষ	XWK1155472 ফটো উপলব্ধ	530 নাম : নির্মল কুমার মাহাত পিতার নাম: ত্রিলোচন মাহাত বাড়ির নং : n0006 বয়স : 34 লিঙ্গ : পুরুষ	FTZ2750941 ফটো উপলব্ধ	531 নাম : সুশিলা মাহাত স্বামীর নাম: ত্রিলোচন মাহাত বাড়ির নং : n0006 বয়স : 70 লিঙ্গ : মহিলা	WB/34/239/654298 ফটো উপলব্ধ
532 নাম : ত্রিলোচন মাহাত পিতার নাম: গোবিন্দ মাহাত বাড়ির নং : n0006 বয়স : 73 লিঙ্গ : পুরুষ	WB/34/239/654263 ফটো উপলব্ধ	533 নাম : ছবিরানী মাহাত স্বামীর নাম: শক্তিপদ মাহাত বাড়ির নং : n0006 বয়স : 47 লিঙ্গ : মহিলা	FTZ1489715 ফটো উপলব্ধ	534 নাম : অলকা মাহাত স্বামীর নাম: ভগবান মাহাত বাড়ির নং : n0005 বয়স : 58 লিঙ্গ : মহিলা	FTZ2655637 ফটো উপলব্ধ
535 নাম : ভগবান মাহাত পিতার নাম: ভদ্র মাহাত বাড়ির নং : n0005 বয়স : 62 লিঙ্গ : পুরুষ	FTZ2655629 ফটো উপলব্ধ	536 নাম : ঝালু মাহাত পিতার নাম: নগেন্দ্র মাহাত বাড়ির নং : n0005 বয়স : 36 লিঙ্গ : পুরুষ	XWK1155365 ফটো উপলব্ধ	537 নাম : পবিতা মাহাত স্বামীর নাম: নগেন্দ্র মাহাত বাড়ির নং : n0005 বয়স : 71 লিঙ্গ : মহিলা	WB/34/239/654139 ফটো উপলব্ধ
538 নাম : নগেন্দ্র মাহাত পিতার নাম: ভদ্র মাহাত বাড়ির নং : n0005 বয়স : 75 লিঙ্গ : পুরুষ	FTZ2655611 ফটো উপলব্ধ	539 নাম : ষষ্ঠী মাহাত স্বামীর নাম: জিতু মাহাত বাড়ির নং : n0004 বয়স : 35 লিঙ্গ : মহিলা	XWK1375831 ফটো উপলব্ধ	540 নাম : জিতু মাহাত পিতার নাম: রজনী মাহাত বাড়ির নং : n0004 বয়স : 36 লিঙ্গ : পুরুষ	XWK1375823 ফটো উপলব্ধ

বিধানসভা নির্বাচনক্ষেত্রের নং, নাম : 238-বান্দোয়ান  
ভাগ নং, নাম : 1-রূপাপেত্যা গ্রাম(আংশিক),টোলা হেটলাগরডি,মজিরামডি

541	FTZ2187292	542	WB/34/239/654175	543	FTZ2654853
নাম : জ্যোৎস্নারানী মাহাত স্বামীর নাম: অন্নদা মাহাত বাড়ির নং : n0003 বয়স : 43 লিঙ্গ : মহিলা	ফটো উপলব্ধ	নাম : আরতি মাহাত স্বামীর নাম: নারায়ন মাহাত বাড়ির নং : n0003 বয়স : 63 লিঙ্গ : মহিলা	ফটো উপলব্ধ	নাম : নারায়ন মাহাত পিতার নাম: ভীম মাহাত বাড়ির নং : n0003 বয়স : 66 লিঙ্গ : পুরুষ	ফটো উপলব্ধ
544	FTZ2187946	545	FTZ1485663	546	WB/34/239/654315
নাম : অমিত কুমার মাহাত পিতার নাম: কামদেব মাহাত বাড়ির নং : n0002 বয়স : 45 লিঙ্গ : পুরুষ	ফটো উপলব্ধ	নাম : চিত্তরঞ্জন মাহাত পিতার নাম: অক্ষর মাহাত বাড়ির নং : n0017 বয়স : 47 লিঙ্গ : পুরুষ	ফটো উপলব্ধ	নাম : মকরী মাহাত স্বামীর নাম: অক্ষর মাহাত বাড়ির নং : n0017 বয়স : 66 লিঙ্গ : মহিলা	ফটো উপলব্ধ
547	FTZ2751006	548	WB/34/239/654173	549	WB/34/239/654320
নাম : মনোরঞ্জন মাহাত পিতার নাম: অক্ষর চন্দ্র মাহাত বাড়ির নং : n0017 বয়স : 39 লিঙ্গ : পুরুষ	ফটো উপলব্ধ	নাম : অক্ষর চন্দ্র মাহাত পিতার নাম: শ্রীনাথ মাহাত বাড়ির নং : n0017 বয়স : 71 লিঙ্গ : পুরুষ	ফটো উপলব্ধ	নাম : জবারানী মাহাত স্বামীর নাম: রাজকিশোর মাহাত বাড়ির নং : n0017 বয়স : 53 লিঙ্গ : মহিলা	ফটো উপলব্ধ
550	FTZ2655603	551	WB/34/239/654489	552	WB/34/239/654295
নাম : অঞ্জনা মাহাত স্বামীর নাম: পরেশ মাহাত বাড়ির নং : n0016 বয়স : 58 লিঙ্গ : মহিলা	ফটো উপলব্ধ	নাম : পরেশ মাহাত পিতার নাম: মাহিন্দী মাহাত বাড়ির নং : n0016 বয়স : 60 লিঙ্গ : পুরুষ	ফটো উপলব্ধ	নাম : রবনী মাহাত স্বামীর নাম: মাহিন্দী মাহাত বাড়ির নং : n0016 বয়স : 82 লিঙ্গ : মহিলা	ফটো উপলব্ধ
553	WB/34/239/654195	554	WB/34/239/654355	555	WB/34/239/654319
নাম : মাহিন্দী মাহাত পিতার নাম: নকুল মাহাত বাড়ির নং : n0016 বয়স : 94 লিঙ্গ : পুরুষ	ফটো উপলব্ধ	নাম : অলকা মাহাত স্বামীর নাম: বনমালী মাহাত বাড়ির নং : n0015 বয়স : 53 লিঙ্গ : মহিলা	ফটো উপলব্ধ	নাম : বনমালী মাহাত পিতার নাম: তরনী মাহাত বাড়ির নং : n0015 বয়স : 55 লিঙ্গ : পুরুষ	ফটো উপলব্ধ
556	FTZ2996783	557	FTZ2750958	558	WB/34/239/654057
নাম : ফুল মাহাত স্বামীর নাম: আনন্দ মাহাত বাড়ির নং : n0015 বয়স : 38 লিঙ্গ : মহিলা	ফটো উপলব্ধ	নাম : আনন্দ মাহাত পিতার নাম: অনিল মাহাত বাড়ির নং : n0015 বয়স : 39 লিঙ্গ : পুরুষ	ফটো উপলব্ধ	নাম : অনিল মাহাত পিতার নাম: তরনী মাহাত বাড়ির নং : n0015 বয়স : 61 লিঙ্গ : পুরুষ	ফটো উপলব্ধ
559	WB/34/239/654380	560	XWK0076521	561	XWK0076539
নাম : নটবর মাহাত পিতার নাম: তরনী মাহাত বাড়ির নং : n0015 বয়স : 69 লিঙ্গ : পুরুষ	ফটো উপলব্ধ	নাম : চিত্তরঞ্জন মাহাত পিতার নাম: সুচাঁদ মাহাত বাড়ির নং : n0015 বয়স : 37 লিঙ্গ : পুরুষ	ফটো উপলব্ধ	নাম : অশ্বিনী কুমার মাহাত পিতার নাম: সুচাঁদ মাহাত বাড়ির নং : n0015 বয়স : 36 লিঙ্গ : পুরুষ	ফটো উপলব্ধ
562	WB/34/239/654353	563	XWK2133643	564	WB/34/239/654400
নাম : সরবালী মাহাত স্বামীর নাম: সুচাঁদ মাহাত বাড়ির নং : n0015 বয়স : 73 লিঙ্গ : মহিলা	ফটো উপলব্ধ	নাম : সুচাঁদ মাহাত পিতার নাম: তরনী মাহাত বাড়ির নং : n0015 বয়স : 74 লিঙ্গ : পুরুষ	ফটো উপলব্ধ	নাম : হলধর মাহাত পিতার নাম: বিজয় মাহাত বাড়ির নং : n0093 বয়স : 89 লিঙ্গ : পুরুষ	ফটো উপলব্ধ
565	FTZ1489103	566	FTZ1466879	567	WB/34/239/654048
নাম : বেলারানী মাহাত স্বামীর নাম: কার্তিকচন্দ্র মাহাত বাড়ির নং : n0092 বয়স : 45 লিঙ্গ : মহিলা	ফটো উপলব্ধ	নাম : কার্তিক মাহাত পিতার নাম: সূর্যনারায়ন মাহাত বাড়ির নং : n0092 বয়স : 47 লিঙ্গ : পুরুষ	ফটো উপলব্ধ	নাম : কৌশল্যা মাহাত স্বামীর নাম: সূর্যনারায়ন মাহাত বাড়ির নং : n0092 বয়স : 81 লিঙ্গ : মহিলা	ফটো উপলব্ধ
568	FTZ2655215	569	WB/34/239/654275	570	WB/34/239/654471
নাম : জ্যোৎস্না মাহাত স্বামীর নাম: ভাগেশ্বর মাহাত বাড়ির নং : n0090 বয়স : 45 লিঙ্গ : মহিলা	ফটো উপলব্ধ	নাম : কালিপদ মাহাত পিতার নাম: কুন্তিলাস মাহাত বাড়ির নং : n0090 বয়স : 49 লিঙ্গ : পুরুষ	ফটো উপলব্ধ	নাম : ভাগেশ্বর মাহাত পিতার নাম: কুন্তিলাস মাহাত বাড়ির নং : n0090 বয়স : 53 লিঙ্গ : পুরুষ	ফটো উপলব্ধ

বিধানসভা নির্বাচনক্ষেত্রের নং, নাম : 238-বাদ্দোয়ান  
ভাগ নং, নাম : 1-রূপাপেত্যা গ্রাম(আংশিক),টোলা হেটলাগরডি,মজিরামডি

571	WB/34/239/654092	ফটো উপলব্ধ	572	WB/34/239/654186	ফটো উপলব্ধ	573	FTZ2996882	ফটো উপলব্ধ
নাম : কল্পনা মাহাত স্বামীর নাম: কুন্তিবাস মাহাত বাড়ির নং : n0090 বয়স : 76 লিঙ্গ : মহিলা			নাম : কুন্তিবাস মাহাত পিতার নাম: প্রেমচাঁদ মাহাত বাড়ির নং : n0090 বয়স : 79 লিঙ্গ : পুরুষ			নাম : আনন্দ মাহাত পিতার নাম: পতিত পাবন মাহাত বাড়ির নং : n0089 বয়স : 39 লিঙ্গ : পুরুষ		
574	FTZ0020115	ফটো উপলব্ধ	575	FTZ2996908	ফটো উপলব্ধ	576	FTZ2655777	ফটো উপলব্ধ
নাম : বামি মাহাত স্বামীর নাম: পতিপাবন মাহাত বাড়ির নং : n0089 বয়স : 65 লিঙ্গ : মহিলা			নাম : অর্চনা মাহাত স্বামীর নাম: বন্ধ বিহারী মাহাত বাড়ির নং : n0088 বয়স : 38 লিঙ্গ : মহিলা			নাম : বন্ধবিহারী মাহাত পিতার নাম: সতীশচন্দ্র মাহাত বাড়ির নং : n0088 বয়স : 46 লিঙ্গ : পুরুষ		
577	FTZ2655769	ফটো উপলব্ধ	578	WB/34/239/654105	ফটো উপলব্ধ	579	WB/34/239/654235	ফটো উপলব্ধ
নাম : কল্পনাবালা মাহাত স্বামীর নাম: লোচন মাহাত বাড়ির নং : n0088 বয়স : 45 লিঙ্গ : মহিলা			নাম : লোচন মাহাত পিতার নাম: সতীশ মাহাত বাড়ির নং : n0088 বয়স : 54 লিঙ্গ : পুরুষ			নাম : পারু মাহাত স্বামীর নাম: সতীশ মাহাত বাড়ির নং : n0088 বয়স : 75 লিঙ্গ : মহিলা		
580	WB/34/239/654345	ফটো উপলব্ধ	581	WB/34/239/654019	ফটো উপলব্ধ	582	XWK1155498	ফটো উপলব্ধ
নাম : শুশিলা মাহাত স্বামীর নাম: চরন মাহাত বাড়ির নং : n0087 বয়স : 67 লিঙ্গ : মহিলা			নাম : চরন মাহাত পিতার নাম: রাধু মাহাত বাড়ির নং : n0087 বয়স : 69 লিঙ্গ : পুরুষ			নাম : যমুনা মাহাত স্বামীর নাম: শ্রীদাম মাহাত বাড়ির নং : n0086 বয়স : 35 লিঙ্গ : মহিলা		
583	FTZ1486315	ফটো উপলব্ধ	584	FTZ1489251	ফটো উপলব্ধ	585	FTZ1468271	ফটো উপলব্ধ
নাম : শ্রীদাম মাহাত পিতার নাম: রসরাজ মাহাত বাড়ির নং : n0086 বয়স : 46 লিঙ্গ : পুরুষ			নাম : তারামণি মাহাত পিতার নাম: রসরাজ মাহাত বাড়ির নং : n0086 বয়স : 49 লিঙ্গ : মহিলা			নাম : নেবুবালা মাহাত স্বামীর নাম: বিবেকানন্দ মাহাত বাড়ির নং : n0085 বয়স : 48 লিঙ্গ : মহিলা		
586	WB/34/239/654277	ফটো উপলব্ধ	587	XWK1468347	ফটো উপলব্ধ	588	WB/34/239/654351	ফটো উপলব্ধ
নাম : বিবেকানন্দ মাহাত পিতার নাম: লক্ষন মাহাত বাড়ির নং : n0085 বয়স : 57 লিঙ্গ : পুরুষ			নাম : ললিত মাহাত পিতার নাম: সুবল মাহাত বাড়ির নং : n0085 বয়স : 34 লিঙ্গ : পুরুষ			নাম : দ্রোপদী মাহাত স্বামীর নাম: সুবল মাহাত বাড়ির নং : n0085 বয়স : 62 লিঙ্গ : মহিলা		
589	WB/34/239/654100	ফটো উপলব্ধ	590	FTZ2187490	ফটো উপলব্ধ	591	FTZ1486109	ফটো উপলব্ধ
নাম : সুবল মাহাত পিতার নাম: লক্ষন মাহাত বাড়ির নং : n0085 বয়স : 67 লিঙ্গ : পুরুষ			নাম : অঞ্জনা মাহাত স্বামীর নাম: সুরেন্দ্র মাহাত বাড়ির নং : n0083 বয়স : 45 লিঙ্গ : মহিলা			নাম : সুরেন্দ্র মাহাত পিতার নাম: গুণধর মাহাত বাড়ির নং : n0083 বয়স : 58 লিঙ্গ : পুরুষ		
592	XWK1715242	ফটো উপলব্ধ	593	WB/34/239/654093	ফটো উপলব্ধ	594	WB/34/239/654358	ফটো উপলব্ধ
নাম : শ্যামসুন্দর মাহাত পিতার নাম: হরিপদ মাহাত বাড়ির নং : n0083 বয়স : 29 লিঙ্গ : পুরুষ			নাম : কাজলী মাহাত স্বামীর নাম: হরিপদ মাহাত বাড়ির নং : n0083 বয়স : 55 লিঙ্গ : মহিলা			নাম : হরিপদ মাহাত পিতার নাম: গুণধর মাহাত বাড়ির নং : n0083 বয়স : 61 লিঙ্গ : পুরুষ		
595	WB/34/239/654010	ফটো উপলব্ধ	596	XWK2580827	ফটো উপলব্ধ	597	XWK2584696	ফটো উপলব্ধ
নাম : গুণধর মাহাত পিতার নাম: বাউরী মাহাত বাড়ির নং : n0083 বয়স : 85 লিঙ্গ : পুরুষ			নাম : গায়ত্রী মাহাত স্বামীর নাম: শ্যামসুন্দর মাহাত বাড়ির নং : এন0083 বয়স : 22 লিঙ্গ : মহিলা			নাম : বন্দনা মাহাত স্বামীর নাম: ভরত মাহাত বাড়ির নং : এন0074 বয়স : 22 লিঙ্গ : মহিলা		
598	XWK1715176	ফটো উপলব্ধ	599	FTZ2656304	ফটো উপলব্ধ	600	WB/34/239/645004	ফটো উপলব্ধ
নাম : মানিক চন্দ্র মাহাত পিতার নাম: নবীন চন্দ্র মাহাত বাড়ির নং : n0074 বয়স : 29 লিঙ্গ : পুরুষ			নাম : পার্বতী মাহাত স্বামীর নাম: শিবরাম বাড়ির নং : n0074 বয়স : 40 লিঙ্গ : মহিলা			নাম : শিবরাম মাহাত পিতার নাম: মোহনচন্দ্র মাহাত বাড়ির নং : n0074 বয়স : 48 লিঙ্গ : পুরুষ		

বিধানসভা নির্বাচনক্ষেত্রের নং, নাম : 238-বাদ্দোয়ান  
ভাগ নং, নাম : 1-রূপাপেত্যা গ্রাম(আংশিক),টোলা হেটলাগরডি,মজিরামডি

601 নাম : শেফালি মাহাত স্বামীর নাম: নিবারন মাহাত বাড়ির নং : n0074 বয়স : 43 লিঙ্গ : মহিলা	FTZ1488998 ফটো উপলব্ধ	602 নাম : নিবারন মাহাত পিতার নাম: মোহনচন্দ্র মাহাত বাড়ির নং : n0074 বয়স : 50 লিঙ্গ : পুরুষ	FTZ1486240 ফটো উপলব্ধ	603 নাম : সরস্বতী মাহাত স্বামীর নাম: নবীনচন্দ্র মাহাত বাড়ির নং : n0074 বয়স : 50 লিঙ্গ : মহিলা	WB/34/239/654287 ফটো উপলব্ধ
604 নাম : নবীনচন্দ্র মাহাত পিতার নাম: মোহনচন্দ্র মাহাত বাড়ির নং : n0074 বয়স : 52 লিঙ্গ : পুরুষ	FTZ1467711 ফটো উপলব্ধ	605 নাম : নিয়তী মাহাত স্বামীর নাম: মোহনচন্দ্র মাহাত বাড়ির নং : n0074 বয়স : 70 লিঙ্গ : মহিলা	WB/34/239/654289 ফটো উপলব্ধ	606 নাম : মোহনচন্দ্র মাহাত পিতার নাম: আদালত মাহাত বাড়ির নং : n0074 বয়স : 79 লিঙ্গ : পুরুষ	FTZ1485309 ফটো উপলব্ধ
607 নাম : অশ্বিনী মাহাত পিতার নাম: বিভীষণ মাহাত বাড়ির নং : n0067 বয়স : 31 লিঙ্গ : পুরুষ	XWK1468339 ফটো উপলব্ধ	608 নাম : পদ্মাবতী মাহাত স্বামীর নাম: লাল মাহাত বাড়ির নং : n0067 বয়স : 48 লিঙ্গ : মহিলা	FTZ2187615 ফটো উপলব্ধ	609 নাম : লালু মাহাত পিতার নাম: বৃধু মাহাত বাড়ির নং : n0067 বয়স : 59 লিঙ্গ : পুরুষ	WB/34/239/654103 ফটো উপলব্ধ
610 নাম : তুলসী মাহাত পিতার নাম: বিভীষণ মাহাত বাড়ির নং : n0067 বয়স : 35 লিঙ্গ : পুরুষ	XWK1156157 ফটো উপলব্ধ	611 নাম : সুমিত্রা মাহাত স্বামীর নাম: বিভীষণ মাহাত বাড়ির নং : n0067 বয়স : 59 লিঙ্গ : মহিলা	WB/34/239/654087 ফটো উপলব্ধ	612 নাম : বিভীষণ মাহাত পিতার নাম: বৃধু মাহাত বাড়ির নং : n0067 বয়স : 66 লিঙ্গ : পুরুষ	WB/34/239/654444 ফটো উপলব্ধ
613 নাম : কাশিনাথ মাহাত পিতার নাম: ভন্দু মাহাত বাড়ির নং : n0066 বয়স : 39 লিঙ্গ : পুরুষ	FTZ2938009 ফটো উপলব্ধ	614 নাম : ক্ষিরোদ মাহাত পিতার নাম: কৈলাশ পদ মাহাত বাড়ির নং : n0043 বয়স : 27 লিঙ্গ : পুরুষ	XWK1876788 ফটো উপলব্ধ	615 নাম : আন্দোলন মাহাত পিতার নাম: প্রভাত কুমার মাহাত বাড়ির নং : n0039 বয়স : 28 লিঙ্গ : পুরুষ	XWK1876770 ফটো উপলব্ধ
616 নাম : রঞ্জিত মাহাত পিতার নাম: অনিল মাহাত বাড়ির নং : n0015 বয়স : 30 লিঙ্গ : পুরুষ	XWK1780444 ফটো উপলব্ধ	617 নাম : বিকাশ মাহাত পিতার নাম: বনমালী মাহাত বাড়ির নং : এন0015 বয়স : 20 লিঙ্গ : পুরুষ	XWK2589729 ফটো উপলব্ধ	618 নাম : অষ্টমী মাহাত স্বামীর নাম: দিলীপ মাহাত বাড়ির নং : n0041 বয়স : 28 লিঙ্গ : মহিলা	XWK1780436 ফটো উপলব্ধ
619 নাম : বুনুরানী মাহাত স্বামীর নাম: স্বপন কুমার মাহাত বাড়ির নং : n0023 বয়স : 29 লিঙ্গ : মহিলা	XWK1780428 ফটো উপলব্ধ	620 নাম : কল্যাণী মাহাত স্বামীর নাম: ইন্দ্রজিৎ মাহাত বাড়ির নং : n0152 বয়স : 28 লিঙ্গ : মহিলা	XWK1780519 ফটো উপলব্ধ	621 নাম : নেহারী মাহাত স্বামীর নাম: নির্মল কুমার মাহাত বাড়ির নং : n0006 বয়স : 28 লিঙ্গ : মহিলা	XWK1780501 ফটো উপলব্ধ
622 নাম : বিদ্যাৎ মাহাত পিতার নাম: নেপাল মাহাত বাড়ির নং : n0011 বয়স : 28 লিঙ্গ : পুরুষ	XWK1780485 ফটো উপলব্ধ	623 নাম : গোরচাঁদ মাহাত পিতার নাম: নারায়ন মাহাত বাড়ির নং : n0003 বয়স : 28 লিঙ্গ : পুরুষ	XWK1780477 ফটো উপলব্ধ	624 নাম : কল্যাণী মাহাত স্বামীর নাম: উমেশ চন্দ্র মাহাত বাড়ির নং : n0087 বয়স : 31 লিঙ্গ : মহিলা	XWK1780394 ফটো উপলব্ধ
625 নাম : রেনুকা মাহাত স্বামীর নাম: ললিত মাহাত বাড়ির নং : n0085 বয়স : 30 লিঙ্গ : মহিলা	XWK1780386 ফটো উপলব্ধ	626 নাম : সুবিভা মাহাত পিতার নাম: দিবাকর মাহাত বাড়ির নং : সুকুরহট্ট বয়স : 32 লিঙ্গ : মহিলা	XWK1591635 ফটো উপলব্ধ	627 নাম : বিজলী মাহাত স্বামীর নাম: অমীত কুমার বাড়ির নং : n0136 বয়স : 41 লিঙ্গ : মহিলা	FTZ2656338 ফটো উপলব্ধ
628 নাম : ময়না মাহাত স্বামীর নাম: মহেশ্বর মাহাত বাড়ির নং : n0048 বয়স : 29 লিঙ্গ : মহিলা	XWK1780311 ফটো উপলব্ধ	629 নাম : সারথী মাহাত স্বামীর নাম: ছট্টলাল মাহাত বাড়ির নং : n0001 বয়স : 81 লিঙ্গ : মহিলা	WB/34/239/654233 ফটো উপলব্ধ	630 নাম : কর্মু মাহাত পিতার নাম: ছট্টলাল মাহাত বাড়ির নং : n0001 বয়স : 56 লিঙ্গ : পুরুষ	WB/34/239/654262 ফটো উপলব্ধ

বিধানসভা নির্বাচনক্ষেত্রের নং, নাম : 238-বাদ্দোয়ান  
ভাগ নং, নাম : 1-রূপাপেত্যা গ্রাম(আংশিক),টোলা হেটলাগরডি,মজিরামডি

631 নাম : চিত্তরঞ্জন মাহাত পিতার নাম: ছুটুলাল মাহাত বাড়ির নং : n0001 বয়স : 48 লিঙ্গ : পুরুষ	FTZ1468545 ফটো উপলব্ধ	632 নাম : আলোচনা মাহাত স্বামীর নাম: চিত্তরঞ্জন মাহাত বাড়ির নং : n0001 বয়স : 43 লিঙ্গ : মহিলা	FTZ1490135 ফটো উপলব্ধ	633 নাম : বারী মাহাত স্বামীর নাম: করমু মাহাত বাড়ির নং : n0001 বয়স : 46 লিঙ্গ : মহিলা	FTZ2187383 ফটো উপলব্ধ
634 নাম : পুষ্প মাহাত স্বামীর নাম: কামদেব মাহাত বাড়ির নং : n0002 বয়স : 79 লিঙ্গ : মহিলা	WB/34/239/654477 ফটো উপলব্ধ	635 নাম : পশুপতি মাহাত পিতার নাম: হলধর মাহাত বাড়ির নং : n0093 বয়স : 63 লিঙ্গ : পুরুষ	WB/34/239/654470 ফটো উপলব্ধ	636 নাম : জ্যোৎস্না মাহাত স্বামীর নাম: পশুপতি মাহাত বাড়ির নং : n0093 বয়স : 46 লিঙ্গ : মহিলা	FTZ2656379 ফটো উপলব্ধ
637 নাম : শ্রীকান্ত মাহাত পিতার নাম: হলধর মাহাত বাড়ির নং : n0093 বয়স : 49 লিঙ্গ : পুরুষ	WB/34/239/654189 ফটো উপলব্ধ	638 নাম : সরস্বতী মাহাত স্বামীর নাম: শ্রীকান্ত মাহাত বাড়ির নং : n0093 বয়স : 41 লিঙ্গ : মহিলা	FTZ2656296 ফটো উপলব্ধ	639 নাম : মঙ্গল মাহাত পিতার নাম: কিঙ্কর মাহাত বাড়ির নং : n0134 বয়স : 35 লিঙ্গ : পুরুষ	XWK1375757 ফটো উপলব্ধ
640 নাম : পার্বতী মাহাত স্বামীর নাম: অশ্বিনী কুমার মাহাত বাড়ির নং : n0151 বয়স : 34 লিঙ্গ : মহিলা	XWK1376102 ফটো উপলব্ধ	641 নাম : গৌলাপী মাহাত স্বামীর নাম: বিশ্বনাথ মাহাত বাড়ির নং : n0150 বয়স : 36 লিঙ্গ : মহিলা	XWK1156272 ফটো উপলব্ধ	642 নাম : ময়ুরাক্ষী মাহাত স্বামীর নাম: উমেশ মাহাত বাড়ির নং : n0147 বয়স : 42 লিঙ্গ : মহিলা	FTZ2654689 ফটো উপলব্ধ
643 নাম : লক্ষী মাহাত স্বামীর নাম: বিশ্বনাথ মাহাত বাড়ির নং : n0145 বয়স : 33 লিঙ্গ : মহিলা	XWK1375617 ফটো উপলব্ধ	644 নাম : মঙ্গলী মাহাত স্বামীর নাম: আনন্দ মাহাত বাড়ির নং : n0089 বয়স : 29 লিঙ্গ : মহিলা	XWK1780360 ফটো উপলব্ধ	645 নাম : গুরুচরন মাহাত পিতার নাম: মরখু মাহাত বাড়ির নং : n0009 বয়স : 59 লিঙ্গ : পুরুষ	WB/34/239/654369 ফটো উপলব্ধ
646 নাম : উমেশ মাহাত পিতার নাম: ভূষন মাহাত বাড়ির নং : n0012 বয়স : 52 লিঙ্গ : পুরুষ	WB/34/239/654354 ফটো উপলব্ধ	647 নাম : কুম্বেদ মাহাত পিতার নাম: ভূষন মাহাত বাড়ির নং : n0012 বয়স : 49 লিঙ্গ : পুরুষ	WB/34/239/654273 ফটো উপলব্ধ	648 নাম : সুলেখা মাহাত স্বামীর নাম: কুম্বেদ মাহাত বাড়ির নং : n0012 বয়স : 37 লিঙ্গ : মহিলা	FTZ2996924 ফটো উপলব্ধ
649 নাম : রমেশচন্দ্র মাহাত পিতার নাম: ভূষণচন্দ্র মাহাত বাড়ির নং : n0012 বয়স : 64 লিঙ্গ : পুরুষ	WB/34/239/654170 ফটো উপলব্ধ	650 নাম : আশ্বিক মাহাত পিতার নাম: উমেশ মাহাত বাড়ির নং : এন0012 বয়স : 20 লিঙ্গ : পুরুষ	XWK2593564 ফটো উপলব্ধ	651 নাম : দশরথ মাহাত স্বামীর নাম: হরেকৃষ্ণ মাহাত বাড়ির নং : n0013 বয়স : 69 লিঙ্গ : মহিলা	WB/34/239/654370 ফটো উপলব্ধ
652 নাম : অনিতা মাহাত স্বামীর নাম: দশরথ মাহাত বাড়ির নং : n0013 বয়স : 61 লিঙ্গ : মহিলা	WB/34/239/654284 ফটো উপলব্ধ	653 নাম : রাখাল মাহাত পিতার নাম: দশরথ মাহাত বাড়ির নং : n0013 বয়স : 35 লিঙ্গ : পুরুষ	XWK1156090 ফটো উপলব্ধ	654 নাম : বিভীষন মাহাত পিতার নাম: হরেকৃষ্ণ মাহাত বাড়ির নং : n0013 বয়স : 65 লিঙ্গ : পুরুষ	WB/34/239/654256 ফটো উপলব্ধ
655 নাম : ভারতী মাহাত স্বামীর নাম: বিভীষন মাহাত বাড়ির নং : n0013 বয়স : 56 লিঙ্গ : মহিলা	WB/34/239/654285 ফটো উপলব্ধ	656 নাম : দিবাকর মাহাত পিতার নাম: হরেকৃষ্ণ মাহাত বাড়ির নং : n0013 বয়স : 58 লিঙ্গ : পুরুষ	WB/34/239/654385 ফটো উপলব্ধ	657 নাম : রেনুকা মাহাত স্বামীর নাম: দিবাকর মাহাত বাড়ির নং : n0013 বয়স : 37 লিঙ্গ : মহিলা	XWK1016419 ফটো উপলব্ধ
658 নাম : খাঁদ মাহাত স্বামীর নাম: বাবুলাল মাহাত বাড়ির নং : n0014 বয়স : 88 লিঙ্গ : মহিলা	WB/34/239/654283 ফটো উপলব্ধ	659 নাম : খগেন মাহাত পিতার নাম: বাবুলাল মাহাত বাড়ির নং : n0014 বয়স : 52 লিঙ্গ : পুরুষ	WB/34/239/654272 ফটো উপলব্ধ	660 নাম : প্রেমচাঁদ মাহাত পিতার নাম: বাবুলাল মাহাত বাড়ির নং : n0014 বয়স : 52 লিঙ্গ : পুরুষ	WB/34/239/654274 ফটো উপলব্ধ

661	FTZ1486638	নাম : দেবরাজ মাহাত পিতার নাম: বাবুলাল মাহাত বাড়ির নং : n0014 বয়স : 45 লিঙ্গ : পুরুষ	ফটো উপলব্ধ	662	XWK1156140	নাম : শ্রীমতি মাহাত স্বামীর নাম: দেবরাজ মাহাত বাড়ির নং : n0014 বয়স : 34 লিঙ্গ : মহিলা	ফটো উপলব্ধ	663	FTZ2937597	নাম : পার্বতী বালা মাহাত স্বামীর নাম: খগেনচন্দ্র মাহাত বাড়ির নং : n0014 বয়স : 46 লিঙ্গ : মহিলা	ফটো উপলব্ধ
664	FTZ2937589	নাম : মুসুরী মাহাত স্বামীর নাম: প্রেমচাঁদ বাড়ির নং : n0014 বয়স : 40 লিঙ্গ : মহিলা	ফটো উপলব্ধ	665	XWK2559144	নাম : চন্দনা মাহাত পিতার নাম: খগেন মাহাত বাড়ির নং : এন0014 বয়স : 22 লিঙ্গ : মহিলা	ফটো উপলব্ধ	666	XWK1284447	নাম : ভক্তরঞ্জন মাহাত পিতার নাম: অক্ষরচন্দ্র মাহাত বাড়ির নং : n0017 বয়স : 34 লিঙ্গ : পুরুষ	ফটো উপলব্ধ
667	WB/34/239/654384	নাম : রানী মাহাত পিতার নাম: ডমন মাহাত বাড়ির নং : n0018 বয়স : 53 লিঙ্গ : মহিলা	ফটো উপলব্ধ	668	WB/34/239/654279	নাম : দুখিতরাম মাহাত পিতার নাম: ডমন মাহাত বাড়ির নং : n0018 বয়স : 50 লিঙ্গ : পুরুষ	ফটো উপলব্ধ	669	FTZ2655462	নাম : পুতনা মাহাত স্বামীর নাম: দুখিতরাম মাহাত বাড়ির নং : n0018 বয়স : 49 লিঙ্গ : মহিলা	ফটো উপলব্ধ
670	XWK1155407	নাম : ভানুমতি মাহাত পিতার নাম: ডমন মাহাত বাড়ির নং : n0018 বয়স : 40 লিঙ্গ : মহিলা	ফটো উপলব্ধ	671	WB/34/239/654313	নাম : পুষ্প মাহাত স্বামীর নাম: কৃষ্ণপদ মাহাত বাড়ির নং : n0019 বয়স : 74 লিঙ্গ : মহিলা	ফটো উপলব্ধ	672	XWK1468354	নাম : রাজবালা মাহাত পিতার নাম: কৃষ্ণপদ মাহাত বাড়ির নং : n0019 বয়স : 32 লিঙ্গ : মহিলা	ফটো উপলব্ধ
673	XWK1715150	নাম : অনিতা মাহাত স্বামীর নাম: মনোরঞ্জন মাহাত বাড়ির নং : n0019 বয়স : 45 লিঙ্গ : মহিলা	ফটো উপলব্ধ	674	WB/34/239/654311	নাম : খেঁদ মাহাত স্বামীর নাম: হরিপদ মাহাত বাড়ির নং : n0020 বয়স : 83 লিঙ্গ : মহিলা	ফটো উপলব্ধ	675	FTZ1488204	নাম : ভীষ্মলোচন মাহাত পিতার নাম: হরিপদ মাহাত বাড়ির নং : n0020 বয়স : 47 লিঙ্গ : পুরুষ	ফটো উপলব্ধ
676	FTZ2655819	নাম : উষারানী মাহাত স্বামীর নাম: ভীষ্মলোচন মাহাত বাড়ির নং : n0020 বয়স : 42 লিঙ্গ : মহিলা	ফটো উপলব্ধ	677	WB/34/239/654063	নাম : দীনবন্ধু মাহাত পিতার নাম: প্রেমচাঁদ মাহাত বাড়ির নং : n0021 বয়স : 69 লিঙ্গ : পুরুষ	ফটো উপলব্ধ	678	WB/34/239/654107	নাম : ধুঁকি মাহাত স্বামীর নাম: দিনবন্ধু মাহাত বাড়ির নং : n0021 বয়স : 63 লিঙ্গ : মহিলা	ফটো উপলব্ধ
679	WB/34/239/654276	নাম : মড়িরাম মাহাত পিতার নাম: মুচিরাম মাহাত বাড়ির নং : n0022 বয়স : 83 লিঙ্গ : পুরুষ	ফটো উপলব্ধ	680	WB/34/239/654161	নাম : গুরুপদ মাহাত পিতার নাম: মুচিরাম মাহাত বাড়ির নং : n0022 বয়স : 79 লিঙ্গ : পুরুষ	ফটো উপলব্ধ	681	WB/34/239/654481	নাম : যমুনা মাহাত স্বামীর নাম: কর্মা মাহাত বাড়ির নং : n0022 বয়স : 53 লিঙ্গ : মহিলা	ফটো উপলব্ধ
682	FTZ1468446	নাম : কিস্টপদ মাহাত পিতার নাম: লীল মাহাত বাড়ির নং : n0023 বয়স : 66 লিঙ্গ : পুরুষ	ফটো উপলব্ধ	683	WB/34/239/654163	নাম : ধনঞ্জয় মাহাত পিতার নাম: লীল মাহাত বাড়ির নং : n0023 বয়স : 57 লিঙ্গ : পুরুষ	ফটো উপলব্ধ	684	FTZ2937548	নাম : সরস্বতী মাহাত স্বামীর নাম: ধনঞ্জয় মাহাত বাড়ির নং : n0023 বয়স : 48 লিঙ্গ : মহিলা	ফটো উপলব্ধ
685	WB/34/239/654033	নাম : হাসু মাহাত স্বামীর নাম: রাণু মাহাত বাড়ির নং : n0024 বয়স : 90 লিঙ্গ : মহিলা	ফটো উপলব্ধ	686	XWK2358075	নাম : অনিরুদ্ধ মাহাত পিতার নাম: কৈলাশপদ মাহাত বাড়ির নং : এন0043 বয়স : 22 লিঙ্গ : পুরুষ	ফটো উপলব্ধ	687	IAP1812601	নাম : লিলাবতী মাহাত স্বামীর নাম: অবনী কান্তা মাহাত বাড়ির নং : n0041 বয়স : 27 লিঙ্গ : মহিলা	ফটো উপলব্ধ
688	XWK2242816	নাম : প্রতিমা মাহাত স্বামীর নাম: উত্তম কুমার মাহাত বাড়ির নং : এন0040 বয়স : 23 লিঙ্গ : মহিলা	ফটো উপলব্ধ	689	XWK2242824	নাম : সঞ্জয় মাহাত পিতার নাম: পঞ্চনন মাহাত বাড়ির নং : এন0054 বয়স : 23 লিঙ্গ : পুরুষ	ফটো উপলব্ধ	690	XWK2242766	নাম : মৃত্যুঞ্জয় মাহাত স্বামীর নাম: যমুনা মাহাত বাড়ির নং : এন0022 বয়স : 23 লিঙ্গ : পুরুষ	ফটো উপলব্ধ

বিধানসভা নির্বাচনক্ষেত্রের নং, নাম : 238-বাদ্দোয়ান  
ভাগ নং, নাম : 1-রূপাপেত্যা গ্রাম(আংশিক),টোলা হেটলাগরডি,মজিরামডি

691	XWK2550796	নাম : সন্তোষী মাহাত স্বামীর নাম: মৃত্যুঞ্জয় মাহাত বাড়ির নং : এন0022 বয়স : 20 লিঙ্গ : মহিলা	ফটো উপলব্ধ	692	XWK2461846	নাম : মালতী মাহাত স্বামীর নাম: পরেশ মাহাত বাড়ির নং : এন0016 বয়স : 41 লিঙ্গ : মহিলা	ফটো উপলব্ধ	693	XWK2459998	নাম : মৃত্যুঞ্জয় মাহাত পিতার নাম: হেমচন্দ্র মাহাত বাড়ির নং : এন0027 বয়স : 24 লিঙ্গ : পুরুষ	ফটো উপলব্ধ
694	XWK2460228	নাম : নিতুরানী মাহাত স্বামীর নাম: বিভৎসু কুমার মাহাত বাড়ির নং : এন0049 বয়স : 22 লিঙ্গ : মহিলা	ফটো উপলব্ধ	695	XWK2498921	নাম : সন্দীপ মাহাত পিতার নাম: যুধিষ্ঠির মাহাত বাড়ির নং : 67 বয়স : 21 লিঙ্গ : পুরুষ	ফটো উপলব্ধ	696	XWK1780345	নাম : শীতলা মাহাত স্বামীর নাম: কাশীনাথ মাহাত বাড়ির নং : n0066 বয়স : 35 লিঙ্গ : মহিলা	ফটো উপলব্ধ
697	XWK1156165	নাম : উমেশচন্দ্র মাহাত পিতার নাম: চরন মাহাত বাড়ির নং : 001 বয়স : 38 লিঙ্গ : পুরুষ	ফটো উপলব্ধ	698	XWK2421915	নাম : রাজকিশোর মাহাত পিতার নাম: জলধর মাহাত বাড়ির নং : n0017 বয়স : 55 লিঙ্গ : পুরুষ	ফটো উপলব্ধ	699	FTZ3041563	নাম : অশোক কুমার মাহাত পিতার নাম: সুভাষ চন্দ্র মাহাতো বাড়ির নং : n0045 বয়স : 38 লিঙ্গ : পুরুষ	ফটো উপলব্ধ
700	XWK2421923	নাম : শৈলেন্দ্রনাথ মাহাত পিতার নাম: অন্নদা মাহাত বাড়ির নং : n0040 বয়স : 56 লিঙ্গ : পুরুষ	ফটো উপলব্ধ	701	XWK2572204	নাম : ববিতা মাহাত পিতার নাম: সমীর কুমার মাহাত বাড়ির নং : এন0040 বয়স : 21 লিঙ্গ : মহিলা	ফটো উপলব্ধ	702	XWK1156108	নাম : তপন কুমার মাহাত পিতার নাম: নিতাই মাহাত বাড়ির নং : n0007 বয়স : 37 লিঙ্গ : পুরুষ	ফটো উপলব্ধ
703	XWK2461606	নাম : সত্যবতী মাহাত স্বামীর নাম: বালু মাহাত বাড়ির নং : এন0005 বয়স : 21 লিঙ্গ : মহিলা	ফটো উপলব্ধ	704	XWK2459444	নাম : বিজলী মাহাত স্বামীর নাম: রাখাল মাহাত বাড়ির নং : এন0013 বয়স : 28 লিঙ্গ : মহিলা	ফটো উপলব্ধ	705	XWK2460285	নাম : অলকা মাহাত স্বামীর নাম: বৃহস্পতি মাহাত বাড়ির নং : এন0059 বয়স : 21 লিঙ্গ : মহিলা	ফটো উপলব্ধ
706	XWK2459816	নাম : প্রিয়তোষ মাহাত পিতার নাম: বিশ্বজিৎ মাহাত বাড়ির নং : এন0038 বয়স : 22 লিঙ্গ : পুরুষ	ফটো উপলব্ধ	707	XWK1375633	নাম : পুনীমা মাহালী পিতার নাম: ছুটুলাল মাহালী বাড়ির নং : n0113 বয়স : 34 লিঙ্গ : মহিলা	ফটো উপলব্ধ	708	FTZ2656387	নাম : অম্বিকা মাহালী স্বামীর নাম: সীতারাম বাড়ির নং : n0137 বয়স : 41 লিঙ্গ : মহিলা	ফটো উপলব্ধ
709	XWK2572519	নাম : কুশ কৈবর্ত পিতার নাম: শঙ্কর কৈবর্ত বাড়ির নং : এন0091 বয়স : 22 লিঙ্গ : পুরুষ	ফটো উপলব্ধ	710	XWK2626646	নাম : প্রশান্ত মাহাত পিতার নাম: দুখীতরাম মাহাত বাড়ির নং : রূপাপেত্যা বয়স : 19 লিঙ্গ : পুরুষ	ফটো উপলব্ধ	711	XWK2626653	নাম : বিপ্লব মাহাত পিতার নাম: চিত্তরঞ্জন মাহাত বাড়ির নং : রূপাপেত্যা বয়স : 19 লিঙ্গ : পুরুষ	ফটো উপলব্ধ
712	XWK2626661	নাম : রিকিতা মাহাত পিতার নাম: হিমাংশু মাহাত বাড়ির নং : রূপাপেত্যা বয়স : 19 লিঙ্গ : মহিলা	ফটো উপলব্ধ	713	XWK2626679	নাম : শ্যামলবরণ মাহাত পিতার নাম: লালমোহন মাহাত বাড়ির নং : রূপাপেত্যা বয়স : 19 লিঙ্গ : পুরুষ	ফটো উপলব্ধ	714	XWK2637551	নাম : মালা কর্মকার পিতার নাম: নিমাই কর্মকার বাড়ির নং : রূপাপেত্যা বয়স : 24 লিঙ্গ : মহিলা	ফটো উপলব্ধ
715	XWK2651487	নাম : অক্ষয় মাহাত পিতার নাম: শ্রীদাম মাহাত বাড়ির নং : এন0086 বয়স : 20 লিঙ্গ : পুরুষ	ফটো উপলব্ধ	716	XWK2651495	নাম : শিবরাম মাহাত পিতার নাম: কালীপদ মাহাত বাড়ির নং : রূপাপেত্যা বয়স : 20 লিঙ্গ : পুরুষ	ফটো উপলব্ধ	717	XWK2651693	নাম : প্রথমী কর্মকার স্বামীর নাম: কাশীনাথ কর্মকার বাড়ির নং : এন0117 বয়স : 19 লিঙ্গ : মহিলা	ফটো উপলব্ধ
718	XWK2646909	নাম : নবোদু মাহাত পিতার নাম: সমীর কুমার মাহাত বাড়ির নং : রূপাপেত্যা বয়স : 20 লিঙ্গ : পুরুষ	ফটো উপলব্ধ	719	XWK2646933	নাম : সরোজ মাহাত পিতার নাম: ভীমলোচন মাহাত বাড়ির নং : রূপাপেত্যা বয়স : 20 লিঙ্গ : পুরুষ	ফটো উপলব্ধ	720	NT02202828	নাম : অঞ্জলি কৈবর্ত পিতার নাম: সন্তোষ কৈবর্ত বাড়ির নং : 123 বয়স : 23 লিঙ্গ : মহিলা	ফটো উপলব্ধ

বিধানসভা নির্বাচনক্ষেত্রের নং, নাম : 238-বান্দোয়ান  
ভাগ নং, নাম : 1-রূপাপেত্যা গ্রাম(আংশিক),টৌলা হেটলাগরডি,মজিরামডি

721

XWK2691343

নাম : আকাশ মাহাত  
পিতার নাম: বঙ্ক বিহারী মাহাত  
বাড়ির নং : 000  
বয়স : 21 লিঙ্গ : পুরুষ

ফটো উপলব্ধ



নির্বাচক সংখ্যার সারসংক্ষেপ :

A) নির্বাচকের সংখ্যা :

	নির্বাচক তালিকার প্রকৃতি	নির্বাচক তালিকার পরিচিতি :	নির্বাচকের সংখ্যা :			
			পুরুষ	মহিলা	তৃতীয় লিঙ্গ	মোট
I	মূল তালিকা	মূল তালিকা	বিশেষ নিবিড় সংশোধনী ২০২৬-এর চূড়ান্ত ভোটার তালিকা			
II	1- সংযোজন তালিকা	সংযোজনী 1	বিশেষ সংক্ষিপ্ত সংশোধন 2026			
III	2- বিয়োজন তালিকা	সংযোজনী 1	বিশেষ সংক্ষিপ্ত সংশোধন 2026			
IV	'লিঙ্গ ক্ষেত্রের' পরিবর্তনের কারণে পার্থক্য		0	0	0	0
নির্বাচকের মোট সংখ্যা (I+II-III+IV)			382	339	0	721

B) ক্রটি সংশোধনের সংখ্যা :

নির্বাচক তালিকার প্রকৃতি	নির্বাচক তালিকার পরিচিতি :	ক্রটি সংশোধনের সংখ্যা :
সংযোজনী 1	বিশেষ সংক্ষিপ্ত সংশোধন 2026	0

নির্বাচক নিবন্ধন আধিকারিকের স্বাক্ষর

E-মৃত, S-স্থানান্তরিত, R-একাধিকবার অন্তর্ভুক্ত, M-নিখোঁজ, Q-যোগ্য নহে