

নির্বাচক তালিকা 2026 S25 পশ্চিমবঙ্গ

বিধানসভা নির্বাচনক্ষেত্রের নং, নাম ও সংরক্ষণের স্থিতি : 238 - বান্দোয়ান (তপশীলি উপজাতি)		অংশ নং : 55																			
বিধানসভা নির্বাচনক্ষেত্রটি যে লোকসভা নির্বাচনক্ষেত্রের / ক্ষেত্রসমূহের অন্তর্ভুক্ত তার নং, নাম ও সংরক্ষণ স্থিতি : 33 - ঝাড়গ্রাম (তপশীলি উপজাতি)																					
1. সংশোধনের পূর্ণ বিবরণ																					
সংশোধনের বৎসর :	2026	নির্বাচক তালিকার পরিচিতি : বিশেষ নিবিড় সংশোধনী ২০২৬-এর চূড়ান্ত ভোটের তালিকা																			
ভিত্তি তারিখ :	01-01-2026																				
সংশোধনের প্রকৃতি :	বিশেষ নিবিড় সংশোধনী 2026																				
প্রকাশনার তারিখ :	28-02-2026																				
2. অংশ ও নির্বাচনী এলাকার পূর্ণ বিবরণ :																					
অংশের ভাগ নং ও নাম :																					
1-বানজোড়া গ্রাম(আংশিক), টোলা মুদিডি		<table style="width: 100%; border-collapse: collapse;"> <tr> <td style="width: 60%;">প্রধান শহর/গ্রাম</td> <td>: বানজোড়া</td> </tr> <tr> <td>ওয়ার্ড</td> <td>:</td> </tr> <tr> <td>থানা</td> <td>: বরাবাজার</td> </tr> <tr> <td>গ্রাম পঞ্চায়েত</td> <td>: বানজোড়া</td> </tr> <tr> <td>ব্লক</td> <td>: বরাবাজার</td> </tr> <tr> <td>মহকুমা</td> <td>: মানবাজার</td> </tr> <tr> <td>জেলা</td> <td>: পুরুলিয়া</td> </tr> <tr> <td>পিন</td> <td>: 723128</td> </tr> </table>				প্রধান শহর/গ্রাম	: বানজোড়া	ওয়ার্ড	:	থানা	: বরাবাজার	গ্রাম পঞ্চায়েত	: বানজোড়া	ব্লক	: বরাবাজার	মহকুমা	: মানবাজার	জেলা	: পুরুলিয়া	পিন	: 723128
প্রধান শহর/গ্রাম	: বানজোড়া																				
ওয়ার্ড	:																				
থানা	: বরাবাজার																				
গ্রাম পঞ্চায়েত	: বানজোড়া																				
ব্লক	: বরাবাজার																				
মহকুমা	: মানবাজার																				
জেলা	: পুরুলিয়া																				
পিন	: 723128																				
3. ভোট গ্রহন কেন্দ্রের পূর্ণ বিবরণ :																					
ভোট গ্রহন কেন্দ্রের নং, নাম :		ভোট গ্রহন কেন্দ্রের শ্রেণী :		গ্রামীণ																	
55 - বানজোড়া প্রাইমারী স্কুল		এই অংশে সহায়ক ভোটগ্রহন কেন্দ্রের সংখ্যা		0																	
ভোট গ্রহন কেন্দ্রের ঠিকানা :		:																			
বানজোড়া প্রাইমারী স্কুল, - রুম-2, বানজোড়া																					
4. নির্বাচকের সংখ্যা :																					
প্রথম ক্রমিক নং	শেষ ক্রমিক নং	মোট সংখ্যা																			
		পুরুষ	মহিলা	তৃতীয় লিঙ্গ	মোট																
1	817	433	384	0	817																

নির্বাচক নিবন্ধন আধিকারিকের স্বাক্ষর

Nazri Naksha



Google Map View

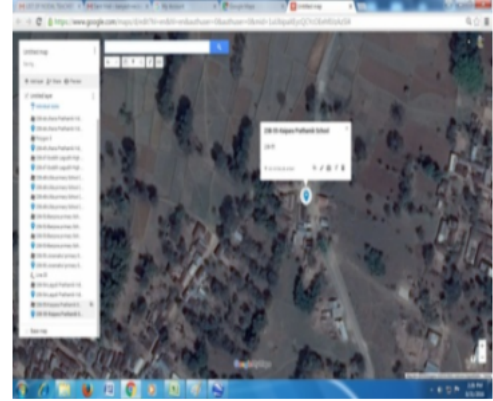

Polling Station Building Front View



Polling Station Front View



Cad View

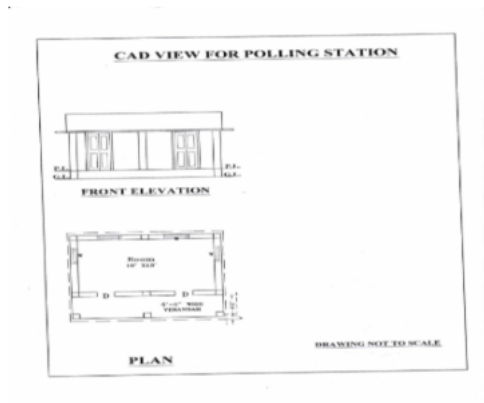

Key MAP View

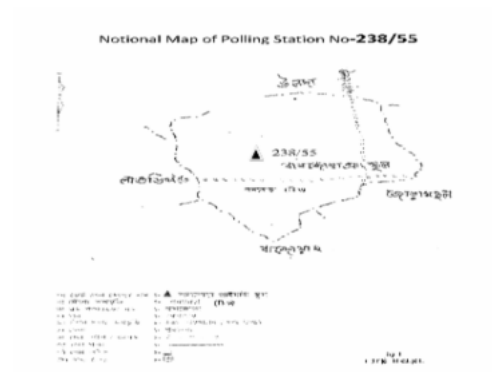

বিধানসভা নির্বাচনক্ষেত্রের নং, নাম : 238-বাদ্দোয়ান
ভাগ নং, নাম : 1-বানজোড়া গ্রাম(আংশিক), টোলা মুদিডি

1 নাম : গেদুবালা সিংসর্দার স্বামীর নাম: পলট সিংসর্দার বাড়ির নং : n0135 বয়স : 71 লিঙ্গ : মহিলা	WB/34/235/408373	2 নাম : গুলপাণী মাহাত স্বামীর নাম: শ্রীবাস মাহাত বাড়ির নং : n0135 বয়স : 47 লিঙ্গ : মহিলা	DLP1283613	3 নাম : সন্তোষ সিং সন্দার পিতার নাম: পলট সিং সন্দার বাড়ির নং : n0135 বয়স : 44 লিঙ্গ : পুরুষ	DLP2121747
4 নাম : সাবিত্রী সিংসর্দার স্বামীর নাম: সন্তোষ সিংসর্দার বাড়ির নং : n0135 বয়স : 40 লিঙ্গ : মহিলা	DLP2234805	5 নাম : কবিতা মাহাত স্বামীর নাম: জয়দেব মাহাত বাড়ির নং : n0040 বয়স : 31 লিঙ্গ : মহিলা	XWK1790351	6 নাম : মনিকা মাহাত স্বামীর নাম: ফটিক চন্দ্র মাহাত বাড়ির নং : n0040 বয়স : 32 লিঙ্গ : মহিলা	XWK1790674
7 নাম : ফুল কুমারী মাহাত স্বামীর নাম: যোগিন্দ্র মাহাত বাড়ির নং : n0040 বয়স : 42 লিঙ্গ : মহিলা	DLP1840891	8 নাম : রঞ্জিত ওরাং পিতার নাম: নিরঞ্জন ওরাং বাড়ির নং : এন0040 বয়স : 22 লিঙ্গ : পুরুষ	XWK2492767	9 নাম : লাজনী ওরাং স্বামীর নাম: তপন ওরাং বাড়ির নং : n0040 বয়স : 43 লিঙ্গ : মহিলা	DLP2368264
10 নাম : পার্শ্বসারথী মাহাত পিতার নাম: গুরুচরন মাহাত বাড়ির নং : n0040 বয়স : 45 লিঙ্গ : পুরুষ	DLP2120723	11 নাম : রঞ্জিত কুমার মাহাত পিতার নাম: রাখাল মাহাত বাড়ির নং : n0040 বয়স : 45 লিঙ্গ : পুরুষ	DLP2120731	12 নাম : নিবারন মাহাত পিতার নাম: লক্ষীকান্ত মাহাত বাড়ির নং : n0040 বয়স : 45 লিঙ্গ : পুরুষ	DLP2120749
13 নাম : রেবতী মাহাত স্বামীর নাম: নিবারন মাহাত বাড়ির নং : n0040 বয়স : 42 লিঙ্গ : মহিলা	DLP2120756	14 নাম : অষ্টমী ওরাং স্বামীর নাম: খমু ওরাং বাড়ির নং : n0040 বয়স : 44 লিঙ্গ : মহিলা	DLP2120822	15 নাম : ফটিকচন্দ্র মাহাত পিতার নাম: দোলগোবিন্দ মাহাত বাড়ির নং : n0040 বয়স : 42 লিঙ্গ : পুরুষ	DLP2120764
16 নাম : আরাধনা গাঙ্গুলী স্বামীর নাম: অরুণ গাঙ্গুলী বাড়ির নং : n0040 বয়স : 42 লিঙ্গ : মহিলা	DLP1840834	17 নাম : রবিলোচন মাহাত পিতার নাম: বিজয় মাহাত বাড়ির নং : n0040 বয়স : 42 লিঙ্গ : পুরুষ	DLP2120772	18 নাম : মঞ্জুদরী মাহাত স্বামীর নাম: রবিলোচন মাহাত বাড়ির নং : n0040 বয়স : 40 লিঙ্গ : মহিলা	DLP2234250
19 নাম : সদানন্দ মাহাত পিতার নাম: বৃন্দাবন মাহাত বাড়ির নং : n0040 বয়স : 42 লিঙ্গ : পুরুষ	DLP1840974	20 নাম : বাসন্তী মাহাত স্বামীর নাম: আশুতোষ মাহাত বাড়ির নং : n0040 বয়স : 41 লিঙ্গ : মহিলা	DLP2120780	21 নাম : রূপালী মাহাত স্বামীর নাম: সদানন্দ মাহাত বাড়ির নং : n0040 বয়স : 41 লিঙ্গ : মহিলা	DLP1840966
22 নাম : পুষ্পবালা মাহাত স্বামীর নাম: পেলারাম মাহাত বাড়ির নং : n0040 বয়স : 40 লিঙ্গ : মহিলা	XWK1602903	23 নাম : নিরঞ্জন উরাং মায়ের নাম: সরস্বতী উরাং বাড়ির নং : n0040 বয়স : 40 লিঙ্গ : পুরুষ	XWK0205112	24 নাম : শান্তি ওরাং স্বামীর নাম: নিরঞ্জন ওরাং বাড়ির নং : n0040 বয়স : 38 লিঙ্গ : মহিলা	DLP2368678
25 নাম : দিপালী মাহাত স্বামীর নাম: পার্শ্বসারথী মাহাত বাড়ির নং : n0040 বয়স : 32 লিঙ্গ : মহিলা	XWK1479955	26 নাম : তপন ওরাং পিতার নাম: নিবারন ওরাং বাড়ির নং : n0040 বয়স : 45 লিঙ্গ : পুরুষ	DLP2120806	27 নাম : জয়দেব মাহাত পিতার নাম: কিংকর চন্দ্র মাহাত বাড়ির নং : n0040 বয়স : 44 লিঙ্গ : পুরুষ	DLP2120715
28 নাম : কাজল মাহাত স্বামীর নাম: গৌতম মাহাত বাড়ির নং : n0040 বয়স : 46 লিঙ্গ : মহিলা	DLP1840842	29 নাম : সরস্বতী ওরাং স্বামীর নাম: চন্দ্র ওরাং বাড়ির নং : n0040 বয়স : 68 লিঙ্গ : মহিলা	DLP2120798	30 নাম : সঞ্জীব মাহাত পিতার নাম: রবি মাহাত বাড়ির নং : এন0040 বয়স : 20 লিঙ্গ : পুরুষ	XWK2568517

বিধানসভা নির্বাচনক্ষেত্রের নং, নাম : 238-বাদ্দোয়ান
ভাগ নং, নাম : 1-বানজোড়া গ্রাম(আংশিক), টোলা মুদিডি

31	WB/34/235/408621	নাম : রেংটি মর্দণ্যা স্বামীর নাম: মহেশ্বর মর্দণ্যা বাড়ির নং : এন0252 বয়স : 79 লিঙ্গ : মহিলা	ফটো উপলব্ধ	32	KQR7999311	নাম : জবা সর্হিস স্বামীর নাম: নটবর সর্হিস বাড়ির নং : এন0252 বয়স : 23 লিঙ্গ : মহিলা	ফটো উপলব্ধ	33	XWK1295427	নাম : নলিতা বালা মাহাত স্বামীর নাম: দুর্গাচরন মাহাত বাড়ির নং : এন0252 বয়স : 39 লিঙ্গ : মহিলা	ফটো উপলব্ধ
34	XWK2593473	নাম : শান্তিরাম মর্দন্যা পিতার নাম: সনাতন মর্দন্যা বাড়ির নং : এন0252 বয়স : 20 লিঙ্গ : পুরুষ	ফটো উপলব্ধ	35	XWK2159499	নাম : অশ্বিনী মহতো পিতার নাম: গন্ধরাজ মহতো বাড়ির নং : 168 বয়স : 25 লিঙ্গ : পুরুষ	ফটো উপলব্ধ	36	XWK2366334	নাম : মঞ্জলী মহাতা পিতার নাম: শম্ভুনাথ মহাতা বাড়ির নং : এন0000 বয়স : 25 লিঙ্গ : মহিলা	ফটো উপলব্ধ
37	XWK2392512	নাম : বিনয় মাহাত পিতার নাম: শক্রয় মাহাত বাড়ির নং : এন0000 বয়স : 22 লিঙ্গ : পুরুষ	ফটো উপলব্ধ	38	XWK2393346	নাম : সুনীল মাহাত পিতার নাম: বিদেশ মাহাত বাড়ির নং : এন0000 বয়স : 23 লিঙ্গ : পুরুষ	ফটো উপলব্ধ	39	DLP1761998	নাম : দিলীপ কুমার মাহাত পিতার নাম: মনমোহন মাহাত বাড়ির নং : n0100 বয়স : 43 লিঙ্গ : পুরুষ	ফটো উপলব্ধ
40	SYG1764901	নাম : সুনিতা মাহাত অন্যান্য: ভূষণ কুমার মাহাত বাড়ির নং : এন0012 বয়স : 29 লিঙ্গ : মহিলা	ফটো উপলব্ধ	41	XWK2420149	নাম : মনোহর মাহাত পিতার নাম: জিতু মাহাত বাড়ির নং : n0074 বয়স : 72 লিঙ্গ : পুরুষ	ফটো উপলব্ধ	42	XWK1480045	নাম : ভূদেব মাহাত পিতার নাম: ভূষণ মাহাত বাড়ির নং : n0093 বয়স : 33 লিঙ্গ : পুরুষ	ফটো উপলব্ধ
43	XWK2436186	নাম : বাসন্তী মাহাত স্বামীর নাম: অচিন্ত মাহাত বাড়ির নং : এন0132 বয়স : 22 লিঙ্গ : মহিলা	ফটো উপলব্ধ	44	XWK2436418	নাম : শ্রাবন মাহাত পিতার নাম: ভাদরি মাহাত বাড়ির নং : এন0114 বয়স : 27 লিঙ্গ : পুরুষ	ফটো উপলব্ধ	45	XWK2316933	নাম : গৌরী মাহাত পিতার নাম: কার্তিক মাহাত বাড়ির নং : এন0075 বয়স : 25 লিঙ্গ : মহিলা	ফটো উপলব্ধ
46	XWK2316800	নাম : আরতি মাহাত স্বামীর নাম: দিবাকর মাহাত বাড়ির নং : এন0085 বয়স : 25 লিঙ্গ : মহিলা	ফটো উপলব্ধ	47	XWK2318673	নাম : বিনতা মাহাত স্বামীর নাম: সুমন্ত মাহাত বাড়ির নং : এন0015 বয়স : 23 লিঙ্গ : মহিলা	ফটো উপলব্ধ	48	XWK2319168	নাম : দীপঙ্কর মাহাত পিতার নাম: র. জীত মাহাত বাড়ির নং : এন0020 বয়স : 26 লিঙ্গ : পুরুষ	ফটো উপলব্ধ
49	XWK2500403	নাম : সন্তোষ মাহাত পিতার নাম: মহাদেব মাহাত বাড়ির নং : n0141 বয়স : 63 লিঙ্গ : পুরুষ	ফটো উপলব্ধ	50	XWK2500411	নাম : তুস্তালা মাহাত স্বামীর নাম: সন্তোষ মাহাত বাড়ির নং : n0141 বয়স : 55 লিঙ্গ : মহিলা	ফটো উপলব্ধ	51	XWK2222214	নাম : তাপস মাহাত পিতার নাম: উওম মাহাত বাড়ির নং : n00 বয়স : 25 লিঙ্গ : পুরুষ	ফটো উপলব্ধ
52	XWK2218097	নাম : চিওরঞ্জন মাহাত পিতার নাম: রবি মাহাত বাড়ির নং : n00 বয়স : 25 লিঙ্গ : পুরুষ	ফটো উপলব্ধ	53	XWK2222586	নাম : কবিতা মাহাত স্বামীর নাম: জগন্নাথ মাহাত বাড়ির নং : n00 বয়স : 27 লিঙ্গ : মহিলা	ফটো উপলব্ধ	54	XWK2221299	নাম : টুঙ্গা মাহাত স্বামীর নাম: অশোক মাহাত বাড়ির নং : n00 বয়স : 26 লিঙ্গ : মহিলা	ফটো উপলব্ধ
55	XWK2222263	নাম : কপুরা মাহাত স্বামীর নাম: জাগরন মাহাত বাড়ির নং : n00 বয়স : 33 লিঙ্গ : মহিলা	ফটো উপলব্ধ	56	XWK2218188	নাম : অনিতা মাহাত স্বামীর নাম: বিশ্বনাথ মাহাত বাড়ির নং : n00 বয়স : 26 লিঙ্গ : মহিলা	ফটো উপলব্ধ	57	XWI1998210	নাম : মঞ্জু মাহাত পিতার নাম: বিভীষণ মাহাত বাড়ির নং : এন0013 বয়স : 25 লিঙ্গ : মহিলা	ফটো উপলব্ধ
58	XWK2221034	নাম : পবিত্র মাহাত পিতার নাম: শ্রীকান্ত মাহাত বাড়ির নং : n00 বয়স : 27 লিঙ্গ : পুরুষ	ফটো উপলব্ধ	59	XWK2222370	নাম : বুদ্ধদেব মাহাত পিতার নাম: দিলধর মাহাত বাড়ির নং : n00 বয়স : 24 লিঙ্গ : পুরুষ	ফটো উপলব্ধ	60	XWK2221216	নাম : পিন্টুলাল মাহাত পিতার নাম: নন্দ মাহাত বাড়ির নং : n00 বয়স : 25 লিঙ্গ : পুরুষ	ফটো উপলব্ধ

61 নাম : মমতা কুমারী মাহাত স্বামীর নাম: বিশ্বজ্যোতি মাহাত বাড়ির নং : n0101 বয়স : 29 লিঙ্গ : মহিলা	XWK2105377 ফটো উপলব্ধ	62 নাম : দেবেন মাহাত পিতার নাম: বলরাম মাহাত বাড়ির নং : n0158 বয়স : 59 লিঙ্গ : পুরুষ	XWK2226595 ফটো উপলব্ধ	63 নাম : মেঘনাথ মাহাত মায়ের নাম: যমুনা মাহাত বাড়ির নং : n0100 বয়স : 45 লিঙ্গ : পুরুষ	DLP1285212 ফটো উপলব্ধ
64 নাম : অদৃষ্ট মাহাত পিতার নাম: সুধীর মাহাত বাড়ির নং : n0075 বয়স : 25 লিঙ্গ : পুরুষ	XWK2105831 ফটো উপলব্ধ	65 নাম : হিমালী মাহাত স্বামীর নাম: বীরেন মাহাত বাড়ির নং : n0097 বয়স : 55 লিঙ্গ : মহিলা	XWK2226298 ফটো উপলব্ধ	66 নাম : উপাসী মাহাত অন্যান্য: ভূষণ মাহাত বাড়ির নং : n0093 বয়স : 53 লিঙ্গ : মহিলা	XWK2226306 ফটো উপলব্ধ
67 নাম : শান্তালা মাহাত স্বামীর নাম: বঙ্কবিহারী মাহাত বাড়ির নং : এন00446 বয়স : 31 লিঙ্গ : মহিলা	XWK1476712 ফটো উপলব্ধ	68 নাম : বিজয় মাহাত পিতার নাম: শম্ভুনাথ মাহাত বাড়ির নং : এন0012 বয়স : 24 লিঙ্গ : পুরুষ	XWK2318699 ফটো উপলব্ধ	69 নাম : পিংকি মাহাত পিতার নাম: হরেন মাহাত বাড়ির নং : এন0045 বয়স : 27 লিঙ্গ : মহিলা	WIT1948033 ফটো উপলব্ধ
70 নাম : রাজীব কুমার মাহাত পিতার নাম: শঙ্করী প্রসাদ মাহাত বাড়ির নং : এন0012 বয়স : 29 লিঙ্গ : পুরুষ	XWK2318715 ফটো উপলব্ধ	71 নাম : কাজল মাহাত স্বামীর নাম: মৃত্যঞ্জয় মাহাত বাড়ির নং : এন0045 বয়স : 25 লিঙ্গ : মহিলা	XWK2317014 ফটো উপলব্ধ	72 নাম : আস্তিকি মাহাত পিতার নাম: ধরনী মাহাত বাড়ির নং : এন0012 বয়স : 24 লিঙ্গ : পুরুষ	XWK2317105 ফটো উপলব্ধ
73 নাম : সন্দীপ মাহাত পিতার নাম: জগন্নাথ মাহাত বাড়ির নং : এন0052 বয়স : 24 লিঙ্গ : পুরুষ	XWK2317204 ফটো উপলব্ধ	74 নাম : পশুপতি মাহাত পিতার নাম: বীরবল মাহাত বাড়ির নং : এন0054 বয়স : 23 লিঙ্গ : পুরুষ	XWK2317212 ফটো উপলব্ধ	75 নাম : নিয়তী মাহাত স্বামীর নাম: ধনঞ্জয় মাহাত বাড়ির নং : এন0012 বয়স : 24 লিঙ্গ : মহিলা	XWK2317220 ফটো উপলব্ধ
76 নাম : সুনীতা মাহাত স্বামীর নাম: লক্ষ্মীকান্ত মাহাত বাড়ির নং : এন0085 বয়স : 25 লিঙ্গ : মহিলা	XWK2316966 ফটো উপলব্ধ	77 নাম : মনসারাম মাহাত পিতার নাম: কমল মাহাত বাড়ির নং : এন0048 বয়স : 25 লিঙ্গ : পুরুষ	XWK2319846 ফটো উপলব্ধ	78 নাম : শান্তিরাম মাহাত পিতার নাম: দিলীপ মাহাত বাড়ির নং : এন0045 বয়স : 24 লিঙ্গ : পুরুষ	XWK2316982 ফটো উপলব্ধ
79 নাম : দীপংকর মাহাত পিতার নাম: পূর্ণ চন্দ্র মাহাত বাড়ির নং : 155 বয়স : 27 লিঙ্গ : পুরুষ	XWK2322659 ফটো উপলব্ধ	80 নাম : সরিমল মাহাত পিতার নাম: অরুণ মাহাত বাড়ির নং : এন0146 বয়স : 22 লিঙ্গ : পুরুষ	XWK2347912 ফটো উপলব্ধ	81 নাম : সন্তোষী মাহাত পিতার নাম: হিমাংশু মাহাত বাড়ির নং : বয়স : 23 লিঙ্গ : মহিলা	XWK2347920 ফটো উপলব্ধ
82 নাম : ক্ষমা মাহাত স্বামীর নাম: ভাগবত মাহাত বাড়ির নং : বয়স : 25 লিঙ্গ : মহিলা	XWK2347979 ফটো উপলব্ধ	83 নাম : চন্দ্রমোহন মাহাত পিতার নাম: দীনবন্ধু মাহাত বাড়ির নং : এন0000 বয়স : 22 লিঙ্গ : পুরুষ	XWK2366284 ফটো উপলব্ধ	84 নাম : বিধান মাহাত পিতার নাম: হিমাংশু মাহাত বাড়ির নং : এন0000 বয়স : 22 লিঙ্গ : পুরুষ	XWK2366292 ফটো উপলব্ধ
85 নাম : সুলেখা মাহাত স্বামীর নাম: আশীষ কুমার মাহাত বাড়ির নং : এন0000 বয়স : 27 লিঙ্গ : মহিলা	XWK2366342 ফটো উপলব্ধ	86 নাম : লক্ষীকান্ত মাহাত পিতার নাম: শশধর মাহাত বাড়ির নং : n0081 বয়স : 31 লিঙ্গ : পুরুষ	XWK1602911 ফটো উপলব্ধ	87 নাম : সবেদা মাহাত স্বামীর নাম: পরিক্ষীত মাহাত বাড়ির নং : n0132 বয়স : 75 লিঙ্গ : মহিলা	WB/34/235/408397 ফটো উপলব্ধ
88 নাম : বীরবল মাহাত পিতার নাম: পরিক্ষিত মাহাত বাড়ির নং : n0132 বয়স : 58 লিঙ্গ : পুরুষ	WB/34/235/408499 ফটো উপলব্ধ	89 নাম : কৃষ্ণিবাস মাহাত পিতার নাম: নরেশ চন্দ্র মাহাত বাড়ির নং : বয়স : 27 লিঙ্গ : পুরুষ	XWK2018976 ফটো উপলব্ধ	90 নাম : রাজেন্দ্র মাহাত পিতার নাম: হাঁসু মাহাত বাড়ির নং : বয়স : 49 লিঙ্গ : পুরুষ	XWK2515427 ফটো উপলব্ধ

বিধানসভা নির্বাচনক্ষেত্রের নং, নাম : 238-বাদ্দোয়ান
ভাগ নং, নাম : 1-বানজোড়া গ্রাম(আংশিক), টোলা মুদিডি

91	WB/34/235/408082	ফটো উপলব্ধ	92	DLP1284652	ফটো উপলব্ধ	93	XWK1721331	ফটো উপলব্ধ
নাম : মালাবতী মাহাত স্বামীর নাম: গোড়ির মাহাত বাড়ির নং : n0109 বয়স : 53 লিঙ্গ : মহিলা			নাম : ফাল্গুনি মাহাত স্বামীর নাম: নিতাই মাহাত বাড়ির নং : n0109 বয়স : 44 লিঙ্গ : মহিলা			নাম : পার্থ মাহাত পিতার নাম: হরেন চন্দ্র মাহাত বাড়ির নং : n0109 বয়স : 29 লিঙ্গ : পুরুষ		
94	DLP1251842	ফটো উপলব্ধ	95	XWK1602762	ফটো উপলব্ধ	96	DLP2428100	ফটো উপলব্ধ
নাম : দেবশীষ মাহাত পিতার নাম: দোলগোবিন্দ মাহাত বাড়ির নং : n0110 বয়স : 46 লিঙ্গ : পুরুষ			নাম : বিকলা মাহাত স্বামীর নাম: দেবশীষ মাহাত বাড়ির নং : n0110 বয়স : 31 লিঙ্গ : মহিলা			নাম : লাল মোহন মাহাত পিতার নাম: দোল গোবিন্দ মাহাত বাড়ির নং : n0110 বয়স : 38 লিঙ্গ : পুরুষ		
97	WB/34/235/408500	ফটো উপলব্ধ	98	WB/34/235/408454	ফটো উপলব্ধ	99	DLP1762343	ফটো উপলব্ধ
নাম : পবন মাহাত পিতার নাম: ঠাকুরদাস মাহাত বাড়ির নং : n0111 বয়স : 71 লিঙ্গ : পুরুষ			নাম : রাধীকা মাহাত স্বামীর নাম: পবন মাহাত বাড়ির নং : n0111 বয়স : 69 লিঙ্গ : মহিলা			নাম : গৌতম মাহাত পিতার নাম: পবন মাহাত বাড়ির নং : n0111 বয়স : 48 লিঙ্গ : পুরুষ		
100	XWK1602820	ফটো উপলব্ধ	101	WB/34/235/408352	ফটো উপলব্ধ	102	DLP1762426	ফটো উপলব্ধ
নাম : মামনি মাহাত স্বামীর নাম: অবনী মাহাত বাড়ির নং : n0111 বয়স : 40 লিঙ্গ : মহিলা			নাম : অম্বুজ মাহাত পিতার নাম: নকুল মাহাত বাড়ির নং : n0112 বয়স : 59 লিঙ্গ : পুরুষ			নাম : রবীন্দ্রনাথ মাহাত পিতার নাম: নকুল মাহাত বাড়ির নং : n0113 বয়স : 54 লিঙ্গ : পুরুষ		
103	DLP2121648	ফটো উপলব্ধ	104	WB/34/235/408956	ফটো উপলব্ধ	105	XWK1480128	ফটো উপলব্ধ
নাম : চিত্তামনি মাহাত স্বামীর নাম: রবীন্দ্রনাথ মাহাত বাড়ির নং : n0113 বয়স : 41 লিঙ্গ : মহিলা			নাম : বিমলা মাহাত স্বামীর নাম: ভাদরী মাহাত বাড়ির নং : n0114 বয়স : 61 লিঙ্গ : মহিলা			নাম : বঙ্কবিহারী মাহাত পিতার নাম: ভাদরী মাহাত বাড়ির নং : n0114 বয়স : 31 লিঙ্গ : পুরুষ		
106	DLP1762335	ফটো উপলব্ধ	107	WB/34/235/408569	ফটো উপলব্ধ	108	XWK1295575	ফটো উপলব্ধ
নাম : দুর্গাচরণ মাহাত পিতার নাম: বারি মাহাত বাড়ির নং : n0115 বয়স : 63 লিঙ্গ : পুরুষ			নাম : মুক্তাবালা মাহাত স্বামীর নাম: দুর্গাচরণ মাহাত বাড়ির নং : n0115 বয়স : 61 লিঙ্গ : মহিলা			নাম : সনৎ কুমার মাহাত পিতার নাম: দুর্গাচরণ মাহাত বাড়ির নং : n0115 বয়স : 34 লিঙ্গ : পুরুষ		
109	DLP1251750	ফটো উপলব্ধ	110	WB/34/235/408776	ফটো উপলব্ধ	111	WB/34/235/408217	ফটো উপলব্ধ
নাম : নন্দীতা মাহাত স্বামীর নাম: গৌতম মাহাত বাড়ির নং : n0116 বয়স : 56 লিঙ্গ : মহিলা			নাম : গুরুচরন মাহাত পিতার নাম: সফল মাহাত বাড়ির নং : n0117 বয়স : 57 লিঙ্গ : পুরুষ			নাম : হিমালী মাহাত স্বামীর নাম: গুরুচরন মাহাত বাড়ির নং : n0117 বয়স : 54 লিঙ্গ : মহিলা		
112	WB/34/235/408700	ফটো উপলব্ধ	113	WB/34/235/408212	ফটো উপলব্ধ	114	XWK1480144	ফটো উপলব্ধ
নাম : শশীভূষণ মাহাত পিতার নাম: কালিপদ মাহাত বাড়ির নং : n0118 বয়স : 69 লিঙ্গ : পুরুষ			নাম : করুণা মাহাত স্বামীর নাম: শশীভূষণ মাহাত বাড়ির নং : n0118 বয়স : 64 লিঙ্গ : মহিলা			নাম : চিত্তরঞ্জন মাহাত পিতার নাম: শশীভূষণ মাহাত বাড়ির নং : n0118 বয়স : 37 লিঙ্গ : পুরুষ		
115	XWK1480151	ফটো উপলব্ধ	116	DLP2427995	ফটো উপলব্ধ	117	WB/34/235/408130	ফটো উপলব্ধ
নাম : অসিত মাহাত পিতার নাম: শশীভূষণ মাহাত বাড়ির নং : n0118 বয়স : 33 লিঙ্গ : পুরুষ			নাম : ফটিক চন্দ্র মাহাত পিতার নাম: শশী ভূষণ মাহাত বাড়ির নং : n0118 বয়স : 42 লিঙ্গ : পুরুষ			নাম : গন্ধরাজ মাহাত পিতার নাম: দনু মাহাত বাড়ির নং : n0119 বয়স : 66 লিঙ্গ : পুরুষ		
118	WB/34/235/408215	ফটো উপলব্ধ	119	WB/34/235/408087	ফটো উপলব্ধ	120	XWK1790500	ফটো উপলব্ধ
নাম : মালতী মাহাত স্বামীর নাম: গন্ধরাজ মাহাত বাড়ির নং : n0119 বয়স : 57 লিঙ্গ : মহিলা			নাম : শ্রীবাস মাহাত পিতার নাম: দনু মাহাত বাড়ির নং : n0119 বয়স : 54 লিঙ্গ : পুরুষ			নাম : কৃষ্ণপদ মাহাত পিতার নাম: সুবাস চন্দ্র মাহাত বাড়ির নং : n0097 বয়স : 28 লিঙ্গ : পুরুষ		

বিধানসভা নির্বাচনক্ষেত্রের নং, নাম : 238-বাদ্দোয়ান
ভাগ নং, নাম : 1-বানজোড়া গ্রাম(আংশিক), টোলা মুদিডি

121	XWK1790526	নাম : জগৎজ্যোতি মাহাত পিতার নাম: ভগুরঞ্জন মাহাত বাড়ির নং : n0101 বয়স : 28 লিঙ্গ : পুরুষ	ফটো উপলব্ধ	122	XWK1790534	নাম : নিরোদ মাহাত পিতার নাম: মথন মাহাত বাড়ির নং : n0129 বয়স : 29 লিঙ্গ : পুরুষ	ফটো উপলব্ধ	123	XWK1790567	নাম : ভারতী মাহাত স্বামীর নাম: আদিতা মাহাত বাড়ির নং : n0098 বয়স : 33 লিঙ্গ : মহিলা	ফটো উপলব্ধ
124	XWK1790575	নাম : শঙ্কর মাহাত পিতার নাম: গৌতম মাহাত বাড়ির নং : n0116 বয়স : 31 লিঙ্গ : পুরুষ	ফটো উপলব্ধ	125	XWK1790583	নাম : নির্মল মাহাত পিতার নাম: গন্ধরাজ মাহাত বাড়ির নং : n0119 বয়স : 29 লিঙ্গ : পুরুষ	ফটো উপলব্ধ	126	XWK1790591	নাম : গনেশ চন্দ্র মাহাত পিতার নাম: গুরুচরন মাহাত বাড়ির নং : n0117 বয়স : 29 লিঙ্গ : পুরুষ	ফটো উপলব্ধ
127	XWK1790609	নাম : রামকৃষ্ণ মাহাত পিতার নাম: নেপাল মাহাত বাড়ির নং : n0074 বয়স : 29 লিঙ্গ : পুরুষ	ফটো উপলব্ধ	128	XWK1790617	নাম : জবারানী মাহাত স্বামীর নাম: হারাধন মাহাত বাড়ির নং : n0017 বয়স : 34 লিঙ্গ : মহিলা	ফটো উপলব্ধ	129	XWK1790625	নাম : বর্না মাহাত স্বামীর নাম: শক্তিপদ মাহাত বাড়ির নং : n0162 বয়স : 32 লিঙ্গ : মহিলা	ফটো উপলব্ধ
130	XWK1790633	নাম : কুম্পা মাহাত স্বামীর নাম: নিবারন মাহাত বাড়ির নং : n0017 বয়স : 29 লিঙ্গ : মহিলা	ফটো উপলব্ধ	131	XWK1790641	নাম : মনসারাম মাহাত স্বামীর নাম: পোস্তালা মাহাত বাড়ির নং : n0024 বয়স : 30 লিঙ্গ : পুরুষ	ফটো উপলব্ধ	132	XWK1790658	নাম : শান্তনু মাহাত পিতার নাম: রবি মাহাত বাড়ির নং : n0026 বয়স : 28 লিঙ্গ : পুরুষ	ফটো উপলব্ধ
133	XWK1790666	নাম : বুলুরানী মাহাত স্বামীর নাম: মনসারাম মাহাত বাড়ির নং : n0024 বয়স : 29 লিঙ্গ : মহিলা	ফটো উপলব্ধ	134	XWK1602846	নাম : কার্তিক মাহাত পিতার নাম: নন্দলাল মাহাত বাড়ির নং : n0082 বয়স : 31 লিঙ্গ : পুরুষ	ফটো উপলব্ধ	135	XWK1383256	নাম : নব কুমার মাহাত পিতার নাম: ভোলানাথ মাহাত বাড়ির নং : n0153 বয়স : 34 লিঙ্গ : পুরুষ	ফটো উপলব্ধ
136	WB/34/235/408753	নাম : ফুলু মাহাত স্বামীর নাম: নন্দ মাহাত বাড়ির নং : n0140 বয়স : 53 লিঙ্গ : মহিলা	ফটো উপলব্ধ	137	XWK1883230	নাম : কাঞ্চন মাহাত পিতার নাম: অভিরাম মাহাত বাড়ির নং : n0026 বয়স : 27 লিঙ্গ : পুরুষ	ফটো উপলব্ধ	138	XWK1883248	নাম : দক্ষরাজ মাহাত পিতার নাম: সঞ্জয় মাহাত বাড়ির নং : n0154 বয়স : 27 লিঙ্গ : মহিলা	ফটো উপলব্ধ
139	XWK1883255	নাম : লক্ষী মনী মাহাত পিতার নাম: শম্ভুনাথ মাহাত বাড়ির নং : n0033 বয়স : 30 লিঙ্গ : মহিলা	ফটো উপলব্ধ	140	XWK1883263	নাম : গীতারানী মাহাত পিতার নাম: সহদেব মাহাত বাড়ির নং : n0021 বয়স : 33 লিঙ্গ : মহিলা	ফটো উপলব্ধ	141	XWK1883271	নাম : সংসার মাহাত পিতার নাম: ফনি মাহাত বাড়ির নং : n0050 বয়স : 27 লিঙ্গ : পুরুষ	ফটো উপলব্ধ
142	XWK1883289	নাম : চিনিবাস মাহাত পিতার নাম: সুকুমার মাহাত বাড়ির নং : n0133 বয়স : 27 লিঙ্গ : পুরুষ	ফটো উপলব্ধ	143	XWK1883297	নাম : জগদীশ মাহাত পিতার নাম: কুমু মাহাত বাড়ির নং : n0145 বয়স : 27 লিঙ্গ : পুরুষ	ফটো উপলব্ধ	144	XWK1883313	নাম : সাধু মাহাত পিতার নাম: ধর্ম মাহাত বাড়ির নং : n0159 বয়স : 43 লিঙ্গ : পুরুষ	ফটো উপলব্ধ
145	XWK1883339	নাম : মহেশ্বর মাহাত পিতার নাম: রঞ্জিত মাহাত বাড়ির নং : n0076 বয়স : 27 লিঙ্গ : পুরুষ	ফটো উপলব্ধ	146	XWK1883347	নাম : উমা মাহাত স্বামীর নাম: বিষ্ণুপদ মাহাত বাড়ির নং : n0131 বয়স : 29 লিঙ্গ : মহিলা	ফটো উপলব্ধ	147	XWK1883354	নাম : অষ্টমী মাহাত স্বামীর নাম: তরনী মাহাত বাড়ির নং : n0032 বয়স : 28 লিঙ্গ : মহিলা	ফটো উপলব্ধ
148	XWK1883362	নাম : বিকাশ সহিস পিতার নাম: হারধন সহিস বাড়ির নং : n0143 বয়স : 27 লিঙ্গ : পুরুষ	ফটো উপলব্ধ	149	XWK1883404	নাম : বুলু মাহাত স্বামীর নাম: সঞ্জয় মাহাত বাড়ির নং : n0100 বয়স : 27 লিঙ্গ : মহিলা	ফটো উপলব্ধ	150	XWK1883438	নাম : অজয় মাহাত পিতার নাম: শম্ভুনাথ মাহাত বাড়ির নং : n0159 বয়স : 27 লিঙ্গ : পুরুষ	ফটো উপলব্ধ

বিধানসভা নির্বাচনক্ষেত্রের নং, নাম : 238-বাদ্দোয়ান
ভাগ নং, নাম : 1-বানজোড়া গ্রাম(আংশিক), টোলা মুদিডি

151	XWK1883446	নাম : সলাবত মাহাত পিতার নাম: সাধু মাহাত বাড়ির নং : n0126 বয়স : 27 লিঙ্গ : পুরুষ	ফটো উপলব্ধ	152	XWK1883461	নাম : সুবর্ন মাহাত পিতার নাম: সর্বেশ্বর মাহাত বাড়ির নং : n0138 বয়স : 27 লিঙ্গ : পুরুষ	ফটো উপলব্ধ	153	XWK1883479	নাম : ভূদেব মাহাত পিতার নাম: কৃষ্ণপদ মাহাত বাড়ির নং : n0103 বয়স : 27 লিঙ্গ : পুরুষ	ফটো উপলব্ধ
154	XWK1883487	নাম : পশুপতি মাহাত পিতার নাম: গৌড়র চন্দ্র মাহাত বাড়ির নং : n0109 বয়স : 27 লিঙ্গ : পুরুষ	ফটো উপলব্ধ	155	XWK1883495	নাম : মকর চন্দ্র মাহাত পিতার নাম: বাদল চন্দ্র মাহাত বাড়ির নং : n0106 বয়স : 28 লিঙ্গ : পুরুষ	ফটো উপলব্ধ	156	XWK1721356	নাম : শ্যামাপদ মাহাত পিতার নাম: সর্বেশ্বর মাহাত বাড়ির নং : n0138 বয়স : 29 লিঙ্গ : পুরুষ	ফটো উপলব্ধ
157	XWK2001915	নাম : মনোজ কুমার মাহাত পিতার নাম: গৌড়র চন্দ্র মাহাত বাড়ির নং : n0166 বয়স : 26 লিঙ্গ : পুরুষ	ফটো উপলব্ধ	158	XWK2001923	নাম : বলরাম মাহাত পিতার নাম: সন্তোষ মাহাত বাড়ির নং : n0167 বয়স : 26 লিঙ্গ : পুরুষ	ফটো উপলব্ধ	159	XWK2001931	নাম : সুমিত্রা মাহাত স্বামীর নাম: নীধিরাম মাহাত বাড়ির নং : n0168 বয়স : 34 লিঙ্গ : মহিলা	ফটো উপলব্ধ
160	XWK2001949	নাম : মুক্তা মাহাত স্বামীর নাম: আদিত্য মাহাত বাড়ির নং : n0169 বয়স : 33 লিঙ্গ : মহিলা	ফটো উপলব্ধ	161	XWK2001964	নাম : লক্ষী মাহাত স্বামীর নাম: শম্ভুনাথ মাহাত বাড়ির নং : n0171 বয়স : 28 লিঙ্গ : মহিলা	ফটো উপলব্ধ	162	XWK2001972	নাম : ঝট্টুলাল মাহাত পিতার নাম: যুবীষ্টির মাহাত বাড়ির নং : n0172 বয়স : 27 লিঙ্গ : পুরুষ	ফটো উপলব্ধ
163	XWK2001980	নাম : সন্দীপ মাহাত পিতার নাম: ধীরেন মাহাত বাড়ির নং : n0173 বয়স : 27 লিঙ্গ : পুরুষ	ফটো উপলব্ধ	164	XWK2001998	নাম : রামকৃষ্ণ মাহাত পিতার নাম: রহিন মাহাত বাড়ির নং : n0174 বয়স : 27 লিঙ্গ : পুরুষ	ফটো উপলব্ধ	165	XWK2002004	নাম : শুভঙ্কর মাহাত পিতার নাম: রঞ্জিত মাহাত বাড়ির নং : n0175 বয়স : 27 লিঙ্গ : পুরুষ	ফটো উপলব্ধ
166	XWK2002020	নাম : জাগরন মাহাত পিতার নাম: বলরাম মাহাত বাড়ির নং : n0177 বয়স : 27 লিঙ্গ : পুরুষ	ফটো উপলব্ধ	167	XWK2002038	নাম : মঙ্গলা মাহাত স্বামীর নাম: গোপাল মাহাত বাড়ির নং : n0178 বয়স : 34 লিঙ্গ : মহিলা	ফটো উপলব্ধ	168	XWK2002046	নাম : সঞ্জয় মাহাত পিতার নাম: বুদ্ধেশ্বর মাহাত বাড়ির নং : n0179 বয়স : 26 লিঙ্গ : পুরুষ	ফটো উপলব্ধ
169	XWK2002053	নাম : বর্না মাহাত পিতার নাম: শম্ভুনাথ মাহাত বাড়ির নং : n0180 বয়স : 27 লিঙ্গ : মহিলা	ফটো উপলব্ধ	170	XWK2002079	নাম : রুপমা মাহাত স্বামীর নাম: সীতারাম মাহাত বাড়ির নং : n0182 বয়স : 34 লিঙ্গ : মহিলা	ফটো উপলব্ধ	171	XWK2002087	নাম : করুণা মাহাত স্বামীর নাম: আকাশচন্দ্র মাহাত বাড়ির নং : n0183 বয়স : 27 লিঙ্গ : মহিলা	ফটো উপলব্ধ
172	WB/34/235/408411	নাম : ভাগ্যবতী মাহাত স্বামীর নাম: ধরনী মাহাত বাড়ির নং : n0013 বয়স : 50 লিঙ্গ : মহিলা	ফটো উপলব্ধ	173	WB/34/235/408014	নাম : সুবোধ কুমার মাহাত পিতার নাম: গোপাল মাহাত বাড়ির নং : n0069 বয়স : 55 লিঙ্গ : পুরুষ	ফটো উপলব্ধ	174	WB/34/235/408021	নাম : নেপাল চন্দ্র মাহাত পিতার নাম: সুরেন্দ্র মাহাত বাড়ির নং : n0105 বয়স : 61 লিঙ্গ : পুরুষ	ফটো উপলব্ধ
175	WB/34/235/408044	নাম : শরৎ মাহাত পিতার নাম: রাজেন্দ্র মাহাত বাড়ির নং : n0089 বয়স : 76 লিঙ্গ : পুরুষ	ফটো উপলব্ধ	176	WB/34/235/408108	নাম : সুশীলা মাহাত স্বামীর নাম: শরৎ মাহাত বাড়ির নং : n0089 বয়স : 71 লিঙ্গ : মহিলা	ফটো উপলব্ধ	177	WB/34/235/408143	নাম : দিলীপ মাহাত পিতার নাম: শরৎ মাহাত বাড়ির নং : n0089 বয়স : 56 লিঙ্গ : পুরুষ	ফটো উপলব্ধ
178	WB/34/235/408237	নাম : মুটুক মাহাত স্বামীর নাম: ছট্টন মাহাত বাড়ির নং : n0104 বয়স : 77 লিঙ্গ : মহিলা	ফটো উপলব্ধ	179	WB/34/235/408241	নাম : সন্দ্যারানী মাহাত স্বামীর নাম: কৃষ্ণপদ মাহাত বাড়ির নং : n0103 বয়স : 54 লিঙ্গ : মহিলা	ফটো উপলব্ধ	180	WB/34/235/408283	নাম : ধরনী মাহাত পিতার নাম: শরৎ মাহাত বাড়ির নং : n0013 বয়স : 53 লিঙ্গ : পুরুষ	ফটো উপলব্ধ

বিধানসভা নির্বাচনক্ষেত্রের নং, নাম : 238-বাদ্দোয়ান
ভাগ নং, নাম : 1-বানজোড়া গ্রাম(আংশিক), টোলা মুদিডি

181	WB/34/235/408328	নাম : তুষ্টবালা মাহাত স্বামীর নাম: শিশির মাহাত বাড়ির নং : n0062 বয়স : 57 লিঙ্গ : মহিলা	ফটো উপলব্ধ	182	WB/34/235/408343	নাম : শিশির মাহাত পিতার নাম: রাখাল মাহাত বাড়ির নং : n0062 বয়স : 61 লিঙ্গ : পুরুষ	ফটো উপলব্ধ	183	WB/34/235/408345	নাম : কৃষ্ণপদ মাহাত পিতার নাম: সনাতন মাহাত বাড়ির নং : n0103 বয়স : 57 লিঙ্গ : পুরুষ	ফটো উপলব্ধ
184	WB/34/235/408544	নাম : কমলা মাহাত স্বামীর নাম: সর্বেশ্বর মাহাত বাড়ির নং : n0138 বয়স : 49 লিঙ্গ : মহিলা	ফটো উপলব্ধ	185	WB/34/235/408611	নাম : সন্তোষ মাহাত পিতার নাম: ভাদু মাহাত বাড়ির নং : n0028 বয়স : 50 লিঙ্গ : পুরুষ	ফটো উপলব্ধ	186	WB/34/235/408665	নাম : গৌতম মাহাত পিতার নাম: হরিপদ মাহাত বাড়ির নং : n0116 বয়স : 58 লিঙ্গ : পুরুষ	ফটো উপলব্ধ
187	WB/34/235/408840	নাম : তরনী মাহাত পিতার নাম: শরৎ মাহাত বাড়ির নং : n0013 বয়স : 50 লিঙ্গ : পুরুষ	ফটো উপলব্ধ	188	XWK1295534	নাম : বিশ্বজ্যোতি মাহাত পিতার নাম: ভক্তরঞ্জন মাহাত বাড়ির নং : n0101 বয়স : 33 লিঙ্গ : পুরুষ	ফটো উপলব্ধ	189	XWK1383108	নাম : দীপক কুমার মাহাত পিতার নাম: যুধিষ্ঠির মাহাত বাড়ির নং : n0034 বয়স : 36 লিঙ্গ : পুরুষ	ফটো উপলব্ধ
190	XWK1469790	নাম : হাবি মাহাত স্বামীর নাম: লক্ষ্মণ মাহাত বাড়ির নং : n0165 বয়স : 32 লিঙ্গ : মহিলা	ফটো উপলব্ধ	191	DLP1250851	নাম : কল্যাণী মাহাত স্বামীর নাম: অম্বুজ মাহাত বাড়ির নং : n0112 বয়স : 52 লিঙ্গ : মহিলা	ফটো উপলব্ধ	192	DLP1251743	নাম : ভাগ্যবতী মাহাত স্বামীর নাম: নেপাল মাহাত বাড়ির নং : n0105 বয়স : 48 লিঙ্গ : মহিলা	ফটো উপলব্ধ
193	DLP2121168	নাম : সঞ্জয় মাহাত পিতার নাম: শরৎ মাহাত বাড়ির নং : n0089 বয়স : 50 লিঙ্গ : পুরুষ	ফটো উপলব্ধ	194	XWK1592690	নাম : রীতা মাহাত স্বামীর নাম: পিন্টুলাল মাহাত বাড়ির নং : n0164 বয়স : 34 লিঙ্গ : মহিলা	ফটো উপলব্ধ	195	XWK1790344	নাম : দিপালী মাহাত স্বামীর নাম: গুরুপদ মাহাত বাড়ির নং : n0153 বয়স : 35 লিঙ্গ : মহিলা	ফটো উপলব্ধ
196	XWK1790369	নাম : লক্ষী মাহাত স্বামীর নাম: লক্ষীকান্ত মাহাত বাড়ির নং : n0067 বয়স : 30 লিঙ্গ : মহিলা	ফটো উপলব্ধ	197	XWK1790377	নাম : সন্দীপ মাহাত পিতার নাম: সুধীর মাহাত বাড়ির নং : n0045 বয়স : 28 লিঙ্গ : পুরুষ	ফটো উপলব্ধ	198	XWK1790385	নাম : মল্লিকা মাহাত স্বামীর নাম: গনেশ মাহাত বাড়ির নং : n0091 বয়স : 29 লিঙ্গ : মহিলা	ফটো উপলব্ধ
199	XWK1790393	নাম : লাল্টু মাহাত পিতার নাম: কৃষ্ণপদ মাহাত বাড়ির নং : n0103 বয়স : 28 লিঙ্গ : পুরুষ	ফটো উপলব্ধ	200	XWK1790401	নাম : বিশ্বজিৎ মাহাত পিতার নাম: কৃষ্ণপদ মাহাত বাড়ির নং : n0018 বয়স : 28 লিঙ্গ : পুরুষ	ফটো উপলব্ধ	201	XWK1790419	নাম : দিবাকর মাহাত পিতার নাম: সত্যবান মাহাত বাড়ির নং : n0028 বয়স : 29 লিঙ্গ : পুরুষ	ফটো উপলব্ধ
202	XWK1790427	নাম : ভগবান মাহাত পিতার নাম: গঙ্গাধর মাহাত বাড়ির নং : n0116 বয়স : 28 লিঙ্গ : পুরুষ	ফটো উপলব্ধ	203	XWK1790435	নাম : পরিমল মাহাত পিতার নাম: অরুণ মাহাত বাড়ির নং : n0146 বয়স : 29 লিঙ্গ : পুরুষ	ফটো উপলব্ধ	204	XWK1790443	নাম : অনুরোধ মাহাত পিতার নাম: অম্বুজ মাহাত বাড়ির নং : n0112 বয়স : 28 লিঙ্গ : পুরুষ	ফটো উপলব্ধ
205	XWK1790468	নাম : ধনঞ্জয় মাহাত পিতার নাম: গোপেন মাহাত বাড়ির নং : n0079 বয়স : 29 লিঙ্গ : পুরুষ	ফটো উপলব্ধ	206	XWK1790476	নাম : জগন্নাথ মাহাত পিতার নাম: বীরেন মাহাত বাড়ির নং : n0097 বয়স : 28 লিঙ্গ : পুরুষ	ফটো উপলব্ধ	207	XWK1790484	নাম : রংলাল মাহাত পিতার নাম: দুর্গাচজরন মাহাত বাড়ির নং : n0043 বয়স : 29 লিঙ্গ : পুরুষ	ফটো উপলব্ধ
208	XWK1790492	নাম : হারাধন মাহাত পিতার নাম: সনাতন মাহাত বাড়ির নং : n0017 বয়স : 29 লিঙ্গ : পুরুষ	ফটো উপলব্ধ	209	XWK2105872	নাম : তাপস মাহাত পিতার নাম: গৌতম মাহাত বাড়ির নং : n0111 বয়স : 25 লিঙ্গ : পুরুষ	ফটো উপলব্ধ	210	XWK2105880	নাম : সুব্রত মাহাত পিতার নাম: আনন্দ মাহাত বাড়ির নং : n0092 বয়স : 25 লিঙ্গ : পুরুষ	ফটো উপলব্ধ

বিধানসভা নির্বাচনক্ষেত্রের নং, নাম : 238-বাদ্দোয়ান
ভাগ নং, নাম : 1-বানজোড়া গ্রাম(আংশিক), টোলা মুদিডি

211	XWK2105906	নাম : সুকুমার মাহাত পিতার নাম: বিভূতি মাহাত বাড়ির নং : n0151 বয়স : 25 লিঙ্গ : পুরুষ	ফটো উপলব্ধ	212	XWK2108579	নাম : দীপক মাহাত পিতার নাম: ভূষণ চন্দ্র মাহাত বাড়ির নং : n0093 বয়স : 25 লিঙ্গ : পুরুষ	ফটো উপলব্ধ	213	XWK1480094	নাম : উজ্জ্বলা মাহাত স্বামীর নাম: দিলীপ কুমার মাহাত বাড়ির নং : n0100 বয়স : 33 লিঙ্গ : মহিলা	ফটো উপলব্ধ
214	DLP1285501	নাম : আদিত্য মাহাত পিতার নাম: হরিপদ মাহাত বাড়ির নং : n0016 বয়স : 40 লিঙ্গ : পুরুষ	ফটো উপলব্ধ	215	DLP2120970	নাম : কিঙ্কর মাহাত পিতার নাম: ত্রিলোচন মাহাত বাড়ির নং : n0042 বয়স : 77 লিঙ্গ : পুরুষ	ফটো উপলব্ধ	216	BYG2717460	নাম : গীতা মাহাত স্বামীর নাম: কাঞ্চন মাহাত বাড়ির নং : n0190 বয়স : 37 লিঙ্গ : মহিলা	ফটো উপলব্ধ
217	XWK2002012	নাম : সুদীপ্ত মাহাত পিতার নাম: তারাপদ মাহাত বাড়ির নং : n0176 বয়স : 26 লিঙ্গ : পুরুষ	ফটো উপলব্ধ	218	XWK1791045	নাম : জ্বালাময়ী মাহাত স্বামীর নাম: ভাগবত মাহাত বাড়ির নং : n0185 বয়স : 31 লিঙ্গ : মহিলা	ফটো উপলব্ধ	219	WB/34/235/408052	নাম : বিরিঞ্চি মাহাত পিতার নাম: বটকৃষ্ণ মাহাত বাড়ির নং : n0071 বয়স : 63 লিঙ্গ : পুরুষ	ফটো উপলব্ধ
220	XWK2105369	নাম : শক্তিপদ মাহাত পিতার নাম: রহিন চন্দ্র মাহাত বাড়ির নং : n0139 বয়স : 26 লিঙ্গ : পুরুষ	ফটো উপলব্ধ	221	XWK2105617	নাম : হরেকৃষ্ণ মাহাত পিতার নাম: কারালি মাহাত বাড়ির নং : n0139 বয়স : 26 লিঙ্গ : পুরুষ	ফটো উপলব্ধ	222	XWK2105633	নাম : আরতি মাহাত পিতার নাম: সুভাষ মাহাত বাড়ির নং : n0097 বয়স : 26 লিঙ্গ : মহিলা	ফটো উপলব্ধ
223	XWK2105641	নাম : মিহির মাহাত পিতার নাম: মথন চন্দ্র মাহাত বাড়ির নং : n0129 বয়স : 26 লিঙ্গ : পুরুষ	ফটো উপলব্ধ	224	XWK2105674	নাম : দুঃশাসন মাহাত পিতার নাম: আনন্দ মাহাত বাড়ির নং : n0068 বয়স : 25 লিঙ্গ : পুরুষ	ফটো উপলব্ধ	225	XWK2105666	নাম : বিষ্ণুপদ মাহাত পিতার নাম: সুভাষ মাহাত বাড়ির নং : n0097 বয়স : 26 লিঙ্গ : পুরুষ	ফটো উপলব্ধ
226	XWK2105757	নাম : যমুনা মাহাত পিতার নাম: গন্ধরাজ মাহাত বাড়ির নং : n0119 বয়স : 25 লিঙ্গ : মহিলা	ফটো উপলব্ধ	227	XWK2546448	নাম : মৃত্যুঞ্জয় মাহাত পিতার নাম: শ্রীবাস মাহাত বাড়ির নং : এন0119 বয়স : 21 লিঙ্গ : পুরুষ	ফটো উপলব্ধ	228	XWK2105765	নাম : জগন্নাথ মাহাত পিতার নাম: সাধু মাহাত বাড়ির নং : n0126 বয়স : 29 লিঙ্গ : পুরুষ	ফটো উপলব্ধ
229	XWK2105823	নাম : অসিত মাহাত পিতার নাম: গুরুচরন মাহাত বাড়ির নং : n0117 বয়স : 25 লিঙ্গ : পুরুষ	ফটো উপলব্ধ	230	XWK2105310	নাম : বিদ্যুত মাহাত পিতার নাম: দিলধর মাহাত বাড়ির নং : n0063 বয়স : 27 লিঙ্গ : পুরুষ	ফটো উপলব্ধ	231	XWK2147932	নাম : মল্লিকা মাহাত পিতার নাম: গঙ্গাধর মাহাত বাড়ির নং : 176 বয়স : 26 লিঙ্গ : মহিলা	ফটো উপলব্ধ
232	XWK1383223	নাম : লম্বোধর মাহাত পিতার নাম: অরুণ মাহাত বাড়ির নং : n0128 বয়স : 34 লিঙ্গ : পুরুষ	ফটো উপলব্ধ	233	XWK2393007	নাম : প্রশান্ত মাহাত পিতার নাম: বিভূতি ভূষণ মাহাত বাড়ির নং : এন0000 বয়স : 23 লিঙ্গ : পুরুষ	ফটো উপলব্ধ	234	WB/34/235/408785	নাম : হাগরু মাহাত পিতার নাম: মাহিন্দী মাহাত বাড়ির নং : n0128 বয়স : 73 লিঙ্গ : পুরুষ	ফটো উপলব্ধ
235	XWK2396729	নাম : লক্ষ্মী মাহাত স্বামীর নাম: লাল্টু মাহাত বাড়ির নং : এন0000 বয়স : 24 লিঙ্গ : মহিলা	ফটো উপলব্ধ	236	XWK2394294	নাম : রাস বিহারী মাহাত পিতার নাম: রঞ্জিত মাহাত বাড়ির নং : এন0000 বয়স : 23 লিঙ্গ : পুরুষ	ফটো উপলব্ধ	237	XWK2394393	নাম : কালীপদ মাহাত পিতার নাম: পাহালান মাহাত বাড়ির নং : এন0000 বয়স : 71 লিঙ্গ : পুরুষ	ফটো উপলব্ধ
238	XWK2393700	নাম : রুস্পা মাহাত স্বামীর নাম: লালমোহন মাহাত বাড়ির নং : এন0000 বয়স : 23 লিঙ্গ : মহিলা	ফটো উপলব্ধ	239	XWK2393833	নাম : বেলারানী মাহাত স্বামীর নাম: কালীপদ মাহাত বাড়ির নং : এন0000 বয়স : 50 লিঙ্গ : মহিলা	ফটো উপলব্ধ	240	XWK1295583	নাম : রাধানাথ মাহাত পিতার নাম: হাগরু মাহাত বাড়ির নং : n0128 বয়স : 38 লিঙ্গ : পুরুষ	ফটো উপলব্ধ

বিধানসভা নির্বাচনক্ষেত্রের নং, নাম : 238-বাদ্দোয়ান
ভাগ নং, নাম : 1-বানজোড়া গ্রাম(আংশিক), টোলা মুদিডি

241	XWK2393635	নাম : সুজিত মাহাত পিতার নাম: ইন্দ্ররাজ মাহাত বাড়ির নং : এন0000 বয়স : 24 লিঙ্গ : পুরুষ	ফটো উপলব্ধ	242	XWK2405595	নাম : সুমিত্রা মাহাত স্বামীর নাম: শান্তনু মাহাত বাড়ির নং : বয়স : 24 লিঙ্গ : মহিলা	ফটো উপলব্ধ	243	WB/34/235/408244	নাম : শ্বেতবালা মাহাত মায়ের নাম: ছুটলাল মাহাত বাড়ির নং : n0129 বয়স : 76 লিঙ্গ : মহিলা	ফটো উপলব্ধ
244	WB/34/235/408306	নাম : মখন মাহাত পিতার নাম: ছুটলাল মাহাত বাড়ির নং : n0129 বয়স : 56 লিঙ্গ : পুরুষ	ফটো উপলব্ধ	245	WB/34/235/408243	নাম : বেদনী মাহাত স্বামীর নাম: মখন মাহাত বাড়ির নং : n0129 বয়স : 55 লিঙ্গ : মহিলা	ফটো উপলব্ধ	246	XWK2317121	নাম : সপ্তমী মাহাত স্বামীর নাম: সলাবত মাহাত বাড়ির নং : এন0085 বয়স : 28 লিঙ্গ : মহিলা	ফটো উপলব্ধ
247	XWK1383215	নাম : নারায়ন চন্দ্র মাহাত পিতার নাম: গঙ্গাধর মাহাত বাড়ির নং : n0116 বয়স : 35 লিঙ্গ : পুরুষ	ফটো উপলব্ধ	248	XWK2221125	নাম : শ্যামাপদ মাহাত পিতার নাম: নির্মল মাহাত বাড়ির নং : n00 বয়স : 27 লিঙ্গ : পুরুষ	ফটো উপলব্ধ	249	DLP1762004	নাম : চৈতন মাহাত পিতার নাম: ফতু মাহাত বাড়ির নং : n0123 বয়স : 51 লিঙ্গ : পুরুষ	ফটো উপলব্ধ
250	XWK2218527	নাম : জ্যোৎস্না মাহাত স্বামীর নাম: নিমাই মাহাত বাড়ির নং : n00 বয়স : 26 লিঙ্গ : মহিলা	ফটো উপলব্ধ	251	DLP1762012	নাম : ঠাকুরমনি মাহাত স্বামীর নাম: চৈতন মাহাত বাড়ির নং : n0123 বয়স : 48 লিঙ্গ : মহিলা	ফটো উপলব্ধ	252	WB/34/235/408718	নাম : পরেশ মাহাত পিতার নাম: গুরুচরণ মাহাত বাড়ির নং : n0124 বয়স : 59 লিঙ্গ : পুরুষ	ফটো উপলব্ধ
253	WB/34/235/408644	নাম : জুব্বালা মাহাত স্বামীর নাম: পরেশ মাহাত বাড়ির নং : n0124 বয়স : 55 লিঙ্গ : মহিলা	ফটো উপলব্ধ	254	DLP2121655	নাম : রবিলোচন মাহাত পিতার নাম: ভুতনাথ মাহাত বাড়ির নং : n0127 বয়স : 41 লিঙ্গ : পুরুষ	ফটো উপলব্ধ	255	XWK1480052	নাম : বিশ্বশান্তি মাহাত পিতার নাম: ভক্তরঞ্জন মাহাত বাড়ির নং : n0101 বয়স : 31 লিঙ্গ : পুরুষ	ফটো উপলব্ধ
256	XWK1628734	নাম : লক্ষীরানী মাহাত স্বামীর নাম: শান্তিরাম মাহাত বাড়ির নং : n0184 বয়স : 31 লিঙ্গ : মহিলা	ফটো উপলব্ধ	257	DLP2428134	নাম : শ্রীপদ মাহাত পিতার নাম: মনীন্দ্র মাহাত বাড়ির নং : n0014 বয়স : 37 লিঙ্গ : পুরুষ	ফটো উপলব্ধ	258	XWK0208439	নাম : শিবানী মাহাত স্বামীর নাম: জগদীশ মাহাত বাড়ির নং : n0014 বয়স : 38 লিঙ্গ : মহিলা	ফটো উপলব্ধ
259	XWK2014835	নাম : রাজীব মাহাত পিতার নাম: ইন্দ্ররাজ মাহাত বাড়ির নং : n0046 বয়স : 27 লিঙ্গ : পুরুষ	ফটো উপলব্ধ	260	DLP2428159	নাম : নিমাই চন্দ্র মাহাত পিতার নাম: দুর্গা চরন মাহাত বাড়ির নং : n0115 বয়স : 37 লিঙ্গ : পুরুষ	ফটো উপলব্ধ	261	XWK2226967	নাম : ভূষণ মাহাত পিতার নাম: গিরিধর মাহাত বাড়ির নং : n0093 বয়স : 55 লিঙ্গ : পুরুষ	ফটো উপলব্ধ
262	XWK2018505	নাম : অঞ্জন মাহাত পিতার নাম: শিশির মাহাত বাড়ির নং : n0187 বয়স : 27 লিঙ্গ : পুরুষ	ফটো উপলব্ধ	263	WB/34/235/408240	নাম : জলদা মাহাত স্বামীর নাম: মুরুলী মাহাত বাড়ির নং : n0130 বয়স : 56 লিঙ্গ : মহিলা	ফটো উপলব্ধ	264	XWK2492825	নাম : শ্রীকৃষ্ণ মাহাত পিতার নাম: সন্তোষ মাহাত বাড়ির নং : এন0074 বয়স : 21 লিঙ্গ : পুরুষ	ফটো উপলব্ধ
265	XWK0207183	নাম : বিলাসী মাহাত স্বামীর নাম: কিরটি মাহাত বাড়ির নং : n0067 বয়স : 37 লিঙ্গ : মহিলা	ফটো উপলব্ধ	266	XWK2420438	নাম : বেলারানী মাহাত অন্যান্য: সন্তোষ মাহাত বাড়ির নং : n0098 বয়স : 53 লিঙ্গ : মহিলা	ফটো উপলব্ধ	267	XWK2222255	নাম : জগন্নাথ মাহাত পিতার নাম: চৈতন মাহাত বাড়ির নং : n00 বয়স : 24 লিঙ্গ : পুরুষ	ফটো উপলব্ধ
268	XWK2423010	নাম : বিজলা মাহাত স্বামীর নাম: শ্রীকান্ত মাহাত বাড়ির নং : n0155 বয়স : 76 লিঙ্গ : মহিলা	ফটো উপলব্ধ	269	XWK2423101	নাম : নন্দলাল মাহাত পিতার নাম: পরান মাহাত বাড়ির নং : n0140 বয়স : 56 লিঙ্গ : পুরুষ	ফটো উপলব্ধ	270	DLP1762301	নাম : নারায়ন মাহাত পিতার নাম: মনোহর মাহাত বাড়ির নং : n0074 বয়স : 43 লিঙ্গ : পুরুষ	ফটো উপলব্ধ

বিধানসভা নির্বাচনক্ষেত্রের নং, নাম : 238-বান্দোয়ান
ভাগ নং, নাম : 1-বানজোড়া গ্রাম(আংশিক), টোলা মুদিডি

271	XWK1602812	ফটো উপলব্ধ	272	XWK2422996	ফটো উপলব্ধ	273	DLP1283837	ফটো উপলব্ধ
নাম : খিরোদ মাহাত পিতার নাম: মথন মাহাত বাড়ির নং : n0129 বয়স : 30 লিঙ্গ : পুরুষ			নাম : কার্তিক মাহাত পিতার নাম: শ্রীকান্ত মাহাত বাড়ির নং : n0155 বয়স : 50 লিঙ্গ : পুরুষ			নাম : নেপাল মাহাত পিতার নাম: জিতু মাহাত বাড়ির নং : n0074 বয়স : 69 লিঙ্গ : পুরুষ		
274	XWK2493120	ফটো উপলব্ধ	275	XWK2494185	ফটো উপলব্ধ	276	XWK2436293	ফটো উপলব্ধ
নাম : লক্ষ্মীরানী মাহাত স্বামীর নাম: পবিত্র মাহাত বাড়ির নং : এন0125 বয়স : 22 লিঙ্গ : মহিলা			নাম : রুমা মাহাত স্বামীর নাম: রাশ বিহারী মাহাত বাড়ির নং : এন005 বয়স : 21 লিঙ্গ : মহিলা			নাম : সৃষ্টিধর মাহাত পিতার নাম: উত্তম মাহাত বাড়ির নং : এন0123 বয়স : 21 লিঙ্গ : পুরুষ		
277	XWK2494086	ফটো উপলব্ধ	278	DLP1284660	ফটো উপলব্ধ	279	DLP2121127	ফটো উপলব্ধ
নাম : সমীর মাহাত পিতার নাম: জগন্নাথ মাহাত বাড়ির নং : এন0039 বয়স : 21 লিঙ্গ : পুরুষ			নাম : পানবালা মাহাত স্বামীর নাম: রথু মাহাত বাড়ির নং : n0131 বয়স : 75 লিঙ্গ : মহিলা			নাম : দুর্গাচরন মাহাত পিতার নাম: বিমল মাহাত বাড়ির নং : এন0336 বয়স : 40 লিঙ্গ : পুরুষ		
280	XWK2493757	ফটো উপলব্ধ	281	XWK2493336	ফটো উপলব্ধ	282	XWK2493245	ফটো উপলব্ধ
নাম : অসীম রঞ্জন মাহাত পিতার নাম: নেপাল চন্দ্র মাহাত বাড়ির নং : এন0105 বয়স : 22 লিঙ্গ : পুরুষ			নাম : বিনোদ মাহাত পিতার নাম: যোগীন্দ্র মাহাত বাড়ির নং : এন0045 বয়স : 21 লিঙ্গ : পুরুষ			নাম : অভিষেক মাহাত পিতার নাম: নিমাই মাহাত বাড়ির নং : এন0336 বয়স : 21 লিঙ্গ : পুরুষ		
283	XWK2494029	ফটো উপলব্ধ	284	XWK2494052	ফটো উপলব্ধ	285	XWK2493914	ফটো উপলব্ধ
নাম : মনোজিৎ মাহাত পিতার নাম: ফনি মাহাত বাড়ির নং : এন0050 বয়স : 21 লিঙ্গ : পুরুষ			নাম : সুনিতা মাহাত পিতার নাম: গৌতম মাহাত বাড়ির নং : এন0116 বয়স : 24 লিঙ্গ : মহিলা			নাম : চন্দনা মাহাত পিতার নাম: অরুণ মাহাত বাড়ির নং : এন0104 বয়স : 25 লিঙ্গ : মহিলা		
286	XWK2514784	ফটো উপলব্ধ	287	DLP1762202	ফটো উপলব্ধ	288	DLP1284991	ফটো উপলব্ধ
নাম : রবি মাহাত পিতার নাম: শ্রীপতি মাহাত বাড়ির নং : n0047 বয়স : 47 লিঙ্গ : পুরুষ			নাম : উমা মাহাত স্বামীর নাম: রবি মাহাত বাড়ির নং : n0047 বয়স : 47 লিঙ্গ : মহিলা			নাম : তিতা মাহাত স্বামীর নাম: ছট্টলাল মাহাত বাড়ির নং : n0048 বয়স : 65 লিঙ্গ : মহিলা		
289	DLP1281856	ফটো উপলব্ধ	290	XWK1602887	ফটো উপলব্ধ	291	XWK1479823	ফটো উপলব্ধ
নাম : মৃত্যঞ্জয় মাহাত পিতার নাম: ছট্টলাল মাহাত বাড়ির নং : n0048 বয়স : 43 লিঙ্গ : পুরুষ			নাম : অক্ষয় মাহাত পিতার নাম: ছট্টলাল মাহাত বাড়ির নং : n0048 বয়স : 31 লিঙ্গ : পুরুষ			নাম : অঞ্জনা মাহাত পিতার নাম: মঞ্জুড়া মাহাত বাড়ির নং : n0122 বয়স : 46 লিঙ্গ : মহিলা		
292	WB/34/235/408443	ফটো উপলব্ধ	293	WB/34/235/408736	ফটো উপলব্ধ	294	XWK2221315	ফটো উপলব্ধ
নাম : পুটি মাহাত স্বামীর নাম: ফতু মাহাত বাড়ির নং : n0123 বয়স : 77 লিঙ্গ : মহিলা			নাম : উত্তম মাহাত পিতার নাম: ফতু মাহাত বাড়ির নং : n0123 বয়স : 56 লিঙ্গ : পুরুষ			নাম : প্রথমী মাহাত স্বামীর নাম: রাজীব মাহাত বাড়ির নং : n00 বয়স : 36 লিঙ্গ : মহিলা		
295	WB/34/235/408444	ফটো উপলব্ধ	296	XWK2222404	ফটো উপলব্ধ	297	XWK1602895	ফটো উপলব্ধ
নাম : করুনা মাহাত স্বামীর নাম: উত্তম মাহাত বাড়ির নং : n0123 বয়স : 54 লিঙ্গ : মহিলা			নাম : সোমনাথ মাহাত পিতার নাম: সুকদেব মাহাত বাড়ির নং : n00 বয়স : 24 লিঙ্গ : পুরুষ			নাম : সব্যসাচী মাহাত পিতার নাম: কিঙ্কর মাহাত বাড়ির নং : n0136 বয়স : 31 লিঙ্গ : পুরুষ		
298	XWK2042679	ফটো উপলব্ধ	299	XWK2042703	ফটো উপলব্ধ	300	XWK2226975	ফটো উপলব্ধ
নাম : কলাবতী মাহাত পিতার নাম: যাদব চন্দ্র মাহাত বাড়ির নং : এন0236 বয়স : 28 লিঙ্গ : মহিলা			নাম : মালতী মাহাত পিতার নাম: যাদব চন্দ্র মাহাত বাড়ির নং : এন0236 বয়স : 26 লিঙ্গ : মহিলা			নাম : সুভাষ মাহাত পিতার নাম: গুরুচরণ মাহাত বাড়ির নং : n0097 বয়স : 56 লিঙ্গ : পুরুষ		

বিধানসভা নির্বাচনক্ষেত্রের নং, নাম : 238-বাদ্দোয়ান
ভাগ নং, নাম : 1-বানজোড়া গ্রাম(আংশিক), টোলা মুদিডি

301	DLP1251198	নাম : আশুতোষ মাহাত পিতার নাম: কৈলাশ মাহাত বাড়ির নং : n0082 বয়স : 43 লিঙ্গ : পুরুষ	ফটো উপলব্ধ	302	DLP1251883	নাম : প্রতিমা মাহাত স্বামীর নাম: সুভাষ মাহাত বাড়ির নং : n0136 বয়স : 51 লিঙ্গ : মহিলা	ফটো উপলব্ধ	303	XWK2226512	নাম : সুভাষ মাহাত পিতার নাম: চমক মাহাত বাড়ির নং : n0136 বয়স : 59 লিঙ্গ : পুরুষ	ফটো উপলব্ধ
304	WB/34/235/408398	নাম : স্বর্ণলতা মাহাত পিতার নাম: পরিকীত মাহাত বাড়ির নং : n0132 বয়স : 55 লিঙ্গ : মহিলা	ফটো উপলব্ধ	305	XWK2226280	নাম : পথিবালা মাহাত স্বামীর নাম: মনু মাহাত বাড়ির নং : n0156 বয়স : 55 লিঙ্গ : মহিলা	ফটো উপলব্ধ	306	DLP0638650	নাম : মুরুলী ধর মাহাত পিতার নাম: সনাতন মাহাত বাড়ির নং : n0130 বয়স : 62 লিঙ্গ : পুরুষ	ফটো উপলব্ধ
307	DLP1762046	নাম : রহিন চন্দ্র মাহাত পিতার নাম: নিরঞ্জন মাহাত বাড়ির নং : n0139 বয়স : 56 লিঙ্গ : পুরুষ	ফটো উপলব্ধ	308	XWK1883453	নাম : মিলন মাহাত পিতার নাম: গৌতম মাহাত বাড়ির নং : n0116 বয়স : 27 লিঙ্গ : পুরুষ	ফটো উপলব্ধ	309	XWK1792514	নাম : শশীকলা মাহাত স্বামীর নাম: বিশ্বনাথ মাহাত বাড়ির নং : n00 বয়স : 28 লিঙ্গ : মহিলা	ফটো উপলব্ধ
310	WB/34/235/408738	নাম : ধীরেন মাহাত পিতার নাম: মথুরানাথ মাহাত বাড়ির নং : n0143 বয়স : 58 লিঙ্গ : পুরুষ	ফটো উপলব্ধ	311	WB/34/235/408213	নাম : কাজল মাহাত স্বামীর নাম: দোলগোবিন্দ মাহাত বাড়ির নং : n0110 বয়স : 63 লিঙ্গ : মহিলা	ফটো উপলব্ধ	312	XWK2222552	নাম : বীরেন মাহাত পিতার নাম: গুরুচরণ মাহাত বাড়ির নং : n0097 বয়স : 59 লিঙ্গ : পুরুষ	ফটো উপলব্ধ
313	XWK2021772	নাম : সুমিত্রা মাহাত স্বামীর নাম: বিপ্লব মাহাত বাড়ির নং : n0080 বয়স : 28 লিঙ্গ : মহিলা	ফটো উপলব্ধ	314	XWK2316750	নাম : হিমাংশু মাহাত পিতার নাম: সুধীর মাহাত বাড়ির নং : এন0012 বয়স : 24 লিঙ্গ : পুরুষ	ফটো উপলব্ধ	315	XWK2019438	নাম : অম্বিকা মাহাত স্বামীর নাম: নির্মলেন্দু মাহাত বাড়ির নং : n0189 বয়স : 29 লিঙ্গ : মহিলা	ফটো উপলব্ধ
316	WB/34/235/408439	নাম : স্নেহবালা মাহাত স্বামীর নাম: হাগরু মাহাত বাড়ির নং : n0120 বয়স : 61 লিঙ্গ : মহিলা	ফটো উপলব্ধ	317	XWK2317527	নাম : সুদর্শন মাহাত পিতার নাম: বিশ্বনাথ মাহাত বাড়ির নং : এন0045 বয়স : 23 লিঙ্গ : পুরুষ	ফটো উপলব্ধ	318	XWK2317543	নাম : মিনি মাহাত স্বামীর নাম: সুনীল মাহাত বাড়ির নং : এন0168 বয়স : 35 লিঙ্গ : মহিলা	ফটো উপলব্ধ
319	XWK2319127	নাম : রূপালী মাহাত স্বামীর নাম: শ্যাম সুন্দর মাহাত বাড়ির নং : এন0085 বয়স : 24 লিঙ্গ : মহিলা	ফটো উপলব্ধ	320	WB/34/235/408063	নাম : তরনী মাহাত পিতার নাম: বাশেশ্বর মাহাত বাড়ির নং : n0121 বয়স : 81 লিঙ্গ : পুরুষ	ফটো উপলব্ধ	321	IAP1485705	নাম : গঙ্গা মাহাত পিতার নাম: শ্রীপতি মাহাত বাড়ির নং : এন0012 বয়স : 33 লিঙ্গ : মহিলা	ফটো উপলব্ধ
322	DLP1283654	নাম : হারাদন মাহাত পিতার নাম: তরনী মাহাত বাড়ির নং : n0121 বয়স : 48 লিঙ্গ : পুরুষ	ফটো উপলব্ধ	323	DLP1283647	নাম : মনঞ্জোদরী মাহাত স্বামীর নাম: হারাদন মাহাত বাড়ির নং : n0121 বয়স : 46 লিঙ্গ : মহিলা	ফটো উপলব্ধ	324	XWK2607414	নাম : বঙ্কিম চন্দ্র মাহাত পিতার নাম: হারাদন মাহাত বাড়ির নং : এন0121 বয়স : 19 লিঙ্গ : পুরুষ	ফটো উপলব্ধ
325	WB/34/235/408447	নাম : চারুবালা মাহাত স্বামীর নাম: মনজুড়া মাহাত বাড়ির নং : n0122 বয়স : 66 লিঙ্গ : মহিলা	ফটো উপলব্ধ	326	XWK2316784	নাম : সুশান্ত মাহাত পিতার নাম: রাজেন্দ্র মাহাত বাড়ির নং : এন0123 বয়স : 23 লিঙ্গ : পুরুষ	ফটো উপলব্ধ	327	XWK2319747	নাম : জয়ন্তী মাহাত স্বামীর নাম: সুভঙ্কর মাহাত বাড়ির নং : এন0075 বয়স : 26 লিঙ্গ : মহিলা	ফটো উপলব্ধ
328	XWK2319895	নাম : ভবানী মাহাত স্বামীর নাম: হাজারী মাহাত বাড়ির নং : এন0012 বয়স : 26 লিঙ্গ : মহিলা	ফটো উপলব্ধ	329	DLP2428126	নাম : রামপদ মাহাত পিতার নাম: মনজুড়া মাহাত বাড়ির নং : এন0122 বয়স : 39 লিঙ্গ : পুরুষ	ফটো উপলব্ধ	330	XWK2317030	নাম : হরেকৃষ্ণ মাহাত পিতার নাম: অম্বুজ মাহাত বাড়ির নং : এন0012 বয়স : 26 লিঙ্গ : পুরুষ	ফটো উপলব্ধ

বিধানসভা নির্বাচনক্ষেত্রের নং, নাম : 238-বাদ্দোয়ান
ভাগ নং, নাম : 1-বানজোড়া গ্রাম(আংশিক), টোলা মুদিডি

331	XWK2317063	নাম : পশুপতি মাহাত পিতার নাম: নিমাই মাহাত বাড়ির নং : এন0078 বয়স : 24 লিঙ্গ : পুরুষ	ফটো উপলব্ধ	332	XWK2221067	নাম : সরলা মাহাত স্বামীর নাম: রামপদ মাহাত বাড়ির নং : n00 বয়স : 30 লিঙ্গ : মহিলা	ফটো উপলব্ধ	333	DLP1762830	নাম : লালচাঁদ মাহাত পিতার নাম: নরেশ মাহাত বাড়ির নং : n0125 বয়স : 43 লিঙ্গ : পুরুষ	ফটো উপলব্ধ
334	XWK1602978	নাম : কুমুম মাহাত স্বামীর নাম: লালচাঁদ মাহাত বাড়ির নং : n0125 বয়স : 33 লিঙ্গ : মহিলা	ফটো উপলব্ধ	335	XWK1165810	নাম : পবিত্র মাহাত পিতার নাম: নরেশ মাহাত বাড়ির নং : n0125 বয়স : 35 লিঙ্গ : পুরুষ	ফটো উপলব্ধ	336	WB/34/235/408197	নাম : সাধু মাহাত পিতার নাম: রমানাথ মাহাত বাড়ির নং : n0126 বয়স : 53 লিঙ্গ : পুরুষ	ফটো উপলব্ধ
337	XWK2317402	নাম : প্রমিলা মাহাত পিতার নাম: কুমুম মাহাত বাড়ির নং : এন0085 বয়স : 23 লিঙ্গ : মহিলা	ফটো উপলব্ধ	338	XWK2317428	নাম : সোমা মাহাত পিতার নাম: নডু গোপাল মাহাত বাড়ির নং : এন0085 বয়স : 23 লিঙ্গ : পুরুষ	ফটো উপলব্ধ	339	WB/34/235/408168	নাম : সুন্দরা মাহাত স্বামীর নাম: সাধু মাহাত বাড়ির নং : n0126 বয়স : 51 লিঙ্গ : মহিলা	ফটো উপলব্ধ
340	XWK2688257	নাম : ভূতনাথ মাহাত পিতার নাম: বানেশ্বর মাহাত বাড়ির নং : n0127 বয়স : 66 লিঙ্গ : পুরুষ	ফটো উপলব্ধ	341	DLP2368546	নাম : সাবুবালা মাহাত স্বামীর নাম: ভূতনাথ মাহাত বাড়ির নং : n0127 বয়স : 63 লিঙ্গ : মহিলা	ফটো উপলব্ধ	342	XWK2038156	নাম : মামনি মাহাত স্বামীর নাম: কার্তিক মাহাত বাড়ির নং : 55 বয়স : 26 লিঙ্গ : মহিলা	ফটো উপলব্ধ
343	XWK1480177	নাম : গোলাপী মাহাত স্বামীর নাম: রবিশোচন মাহাত বাড়ির নং : n0127 বয়স : 38 লিঙ্গ : মহিলা	ফটো উপলব্ধ	344	XWK1480169	নাম : নিলীমা মাহাত পিতার নাম: ভূতনাথ মাহাত বাড়ির নং : n0127 বয়স : 32 লিঙ্গ : মহিলা	ফটো উপলব্ধ	345	XWK2568525	নাম : আষাঢ়ী মাহাত পিতার নাম: রবি মাহাত বাড়ির নং : এন0127 বয়স : 21 লিঙ্গ : পুরুষ	ফটো উপলব্ধ
346	WB/34/235/408312	নাম : অরুণ মাহাত পিতার নাম: বানেশ্বর মাহাত বাড়ির নং : n0128 বয়স : 76 লিঙ্গ : পুরুষ	ফটো উপলব্ধ	347	WB/34/235/408547	নাম : বালীকা মাহাত স্বামীর নাম: অরুণ মাহাত বাড়ির নং : n0128 বয়স : 71 লিঙ্গ : মহিলা	ফটো উপলব্ধ	348	DLP2121689	নাম : দেবাশিষ মাহাত পিতার নাম: অরুণ মাহাত বাড়ির নং : n0128 বয়স : 41 লিঙ্গ : পুরুষ	ফটো উপলব্ধ
349	DLP2368306	নাম : প্রতিমা মাহাত স্বামীর নাম: দেবাশিষ মাহাত বাড়ির নং : n0128 বয়স : 39 লিঙ্গ : মহিলা	ফটো উপলব্ধ	350	DLP2234730	নাম : বিদেশী মাহাত পিতার নাম: কাঁদক মাহাত বাড়ির নং : n0041 বয়স : 46 লিঙ্গ : পুরুষ	ফটো উপলব্ধ	351	DLP2234722	নাম : বেলারানী মাহাত স্বামীর নাম: বিদেশী মাহাত বাড়ির নং : n0041 বয়স : 44 লিঙ্গ : মহিলা	ফটো উপলব্ধ
352	WB/34/235/408556	নাম : গীতারানী মাহাত স্বামীর নাম: কিংকর মাহাত বাড়ির নং : n0042 বয়স : 76 লিঙ্গ : মহিলা	ফটো উপলব্ধ	353	WB/34/235/408474	নাম : অশ্বিনী কুমার মাহাত পিতার নাম: কিংকর চন্দ্র মাহাত বাড়ির নং : n0042 বয়স : 50 লিঙ্গ : পুরুষ	ফটো উপলব্ধ	354	XWK1295443	নাম : চামেলী মাহাত স্বামীর নাম: অশ্বিনী মাহাত বাড়ির নং : n0042 বয়স : 38 লিঙ্গ : মহিলা	ফটো উপলব্ধ
355	WB/34/235/408123	নাম : দুর্গাচরণ মাহাত পিতার নাম: খাঁদু মাহাত বাড়ির নং : n0043 বয়স : 66 লিঙ্গ : পুরুষ	ফটো উপলব্ধ	356	WB/34/235/408252	নাম : কল্যাণী মাহাত স্বামীর নাম: দুর্গাচরণ মাহাত বাড়ির নং : n0043 বয়স : 59 লিঙ্গ : মহিলা	ফটো উপলব্ধ	357	XWK1479963	নাম : লাল্টু মাহাত পিতার নাম: দুর্গাচরণ মাহাত বাড়ির নং : n0043 বয়স : 31 লিঙ্গ : পুরুষ	ফটো উপলব্ধ
358	WB/34/235/408921	নাম : বুগী মাহাত স্বামীর নাম: লক্ষীকান্ত মাহাত বাড়ির নং : n0044 বয়স : 71 লিঙ্গ : মহিলা	ফটো উপলব্ধ	359	WB/34/235/408788	নাম : শিবপ্রসাদ মাহাত পিতার নাম: লক্ষীকান্ত মাহাত বাড়ির নং : n0044 বয়স : 53 লিঙ্গ : পুরুষ	ফটো উপলব্ধ	360	XWK1602929	নাম : বাসুদেব মাহাত পিতার নাম: লক্ষীকান্ত মাহাত বাড়ির নং : n0044 বয়স : 38 লিঙ্গ : পুরুষ	ফটো উপলব্ধ

বিধানসভা নির্বাচনক্ষেত্রের নং, নাম : 238-বান্দোয়ান
ভাগ নং, নাম : 1-বানজোড়া গ্রাম(আংশিক), টোলা মুদিডি

361	XWK1602705	নাম : মালতী মাহাত স্বামীর নাম: বাসুদেব মাহাত বাড়ির নং : n0044 বয়স : 33 লিঙ্গ : মহিলা	ফটো উপলব্ধ	362	WB/34/235/408246	নাম : শীতলা মাহাত স্বামীর নাম: যুধিষ্ঠীর মাহাত বাড়ির নং : n0044 বয়স : 61 লিঙ্গ : মহিলা	ফটো উপলব্ধ	363	WB/34/235/408770	নাম : সুবীর মাহাত পিতার নাম: মঙ্গল মাহাত বাড়ির নং : n0045 বয়স : 63 লিঙ্গ : পুরুষ	ফটো উপলব্ধ
364	WB/34/235/408794	নাম : যোগীন্দ্র মাহাত পিতার নাম: মঙ্গল মাহাত বাড়ির নং : n0045 বয়স : 50 লিঙ্গ : পুরুষ	ফটো উপলব্ধ	365	DLP1762673	নাম : গুণধর মাহাত পিতার নাম: মঙ্গল মাহাত বাড়ির নং : n0045 বয়স : 46 লিঙ্গ : পুরুষ	ফটো উপলব্ধ	366	XWK0207696	নাম : আলোবালা মাহাত স্বামীর নাম: গুণধর মাহাত বাড়ির নং : n0045 বয়স : 37 লিঙ্গ : মহিলা	ফটো উপলব্ধ
367	WB/34/235/408414	নাম : ইন্দ্রনারান মাহাত পিতার নাম: ভল মাহাত বাড়ির নং : n0046 বয়স : 63 লিঙ্গ : পুরুষ	ফটো উপলব্ধ	368	WB/34/235/408294	নাম : আরতী মাহাত স্বামীর নাম: ইন্দ্রনারান মাহাত বাড়ির নং : n0046 বয়স : 54 লিঙ্গ : মহিলা	ফটো উপলব্ধ	369	WB/34/235/408792	নাম : নিমাই মাহাত পিতার নাম: ভল মাহাত বাড়ির নং : n0046 বয়স : 53 লিঙ্গ : পুরুষ	ফটো উপলব্ধ
370	DLP1252071	নাম : ফুলমনি মাহাত স্বামীর নাম: নিমাই মাহাত বাড়ির নং : n0046 বয়স : 48 লিঙ্গ : মহিলা	ফটো উপলব্ধ	371	WB/34/235/408192	নাম : কামিনী মাহাত স্বামীর নাম: শ্রীপতি মাহাত বাড়ির নং : n0047 বয়স : 76 লিঙ্গ : মহিলা	ফটো উপলব্ধ	372	XWK2573673	নাম : মনোজ মাহাত পিতার নাম: রবি মাহাত বাড়ির নং : এন0047 বয়স : 22 লিঙ্গ : পুরুষ	ফটো উপলব্ধ
373	XWK2142982	নাম : হৃদয় রঞ্জন মাহাত পিতার নাম: শশিভূসন মাহাত বাড়ির নং : 298 বয়স : 26 লিঙ্গ : পুরুষ	ফটো উপলব্ধ	374	XWK1480235	নাম : শক্তিপদ মাহাত পিতার নাম: কনুবালা মাহাত বাড়ির নং : n0162 বয়স : 31 লিঙ্গ : পুরুষ	ফটো উপলব্ধ	375	XWK1480227	নাম : আরতি মাহাত স্বামীর নাম: কার্তিক চন্দ্র মাহাত বাড়ির নং : n0161 বয়স : 31 লিঙ্গ : মহিলা	ফটো উপলব্ধ
376	XWK1479948	নাম : শ্রবনী মাহাত স্বামীর নাম: শশুনাথ মাহাত বাড়ির নং : n0159 বয়স : 45 লিঙ্গ : মহিলা	ফটো উপলব্ধ	377	XWK1368471	নাম : শশু নাথ মাহাত পিতার নাম: থলু মাহাত বাড়ির নং : n0159 বয়স : 49 লিঙ্গ : পুরুষ	ফটো উপলব্ধ	378	XWK0206623	নাম : সন্ধ্যারানী মাহাত স্বামীর নাম: বুলেট মাহাত বাড়ির নং : n0157 বয়স : 36 লিঙ্গ : মহিলা	ফটো উপলব্ধ
379	DLP2427987	নাম : বুলেট মাহাত মায়ের নাম: সরলা মাহাত বাড়ির নং : n0157 বয়স : 39 লিঙ্গ : পুরুষ	ফটো উপলব্ধ	380	XWK1721414	নাম : দেবাশিষ মাহাত পিতার নাম: মনু মাহাত বাড়ির নং : n0156 বয়স : 29 লিঙ্গ : পুরুষ	ফটো উপলব্ধ	381	DLP2121556	নাম : কম্পনা মাহাত স্বামীর নাম: কার্তিক মাহাত বাড়ির নং : n0155 বয়স : 41 লিঙ্গ : মহিলা	ফটো উপলব্ধ
382	DLP1251628	নাম : বঙ্কিমচন্দ্র মাহাত পিতার নাম: শ্রীকান্ত মাহাত বাড়ির নং : n0155 বয়স : 45 লিঙ্গ : পুরুষ	ফটো উপলব্ধ	383	WB/34/235/408332	নাম : সন্ধ্যারানী মাহাত স্বামীর নাম: সঞ্জয় মাহাত বাড়ির নং : n0154 বয়স : 53 লিঙ্গ : মহিলা	ফটো উপলব্ধ	384	DLP0638189	নাম : সঞ্জয় মাহাত পিতার নাম: ভূত মাহাত বাড়ির নং : n0154 বয়স : 56 লিঙ্গ : পুরুষ	ফটো উপলব্ধ
385	DLP1252436	নাম : পঙ্ক মাহাত স্বামীর নাম: বীরবল মাহাত বাড়ির নং : n0154 বয়স : 49 লিঙ্গ : মহিলা	ফটো উপলব্ধ	386	WB/34/235/408272	নাম : বীরবল মাহাত পিতার নাম: ভূত মাহাত বাড়ির নং : n0154 বয়স : 64 লিঙ্গ : পুরুষ	ফটো উপলব্ধ	387	XWK1705854	নাম : ফুলমনি মাহাত স্বামীর নাম: বাজারী মাহাত বাড়ির নং : n0153 বয়স : 32 লিঙ্গ : মহিলা	ফটো উপলব্ধ
388	DLP2121580	নাম : টুসুরানী মাহাত স্বামীর নাম: বিভূতি মাহাত বাড়ির নং : n0153 বয়স : 40 লিঙ্গ : মহিলা	ফটো উপলব্ধ	389	WB/34/235/408275	নাম : বিভূতি মাহাত পিতার নাম: বাবুলাল মাহাত বাড়ির নং : n0153 বয়স : 50 লিঙ্গ : পুরুষ	ফটো উপলব্ধ	390	XWK1480193	নাম : হাজারী মাহাত পিতার নাম: ভোলানাথ মাহাত বাড়ির নং : n0153 বয়স : 34 লিঙ্গ : মহিলা	ফটো উপলব্ধ

বিধানসভা নির্বাচনক্ষেত্রের নং, নাম : 238-বাদ্দোয়ান
ভাগ নং, নাম : 1-বানজোড়া গ্রাম(আংশিক), টোলা মুদিডি

391	WB/34/235/408136	নাম : মনটুসু মাহাত স্বামীর নাম: ভোলানাথ মাহাত বাড়ির নং : n0153 বয়স : 55 লিঙ্গ : মহিলা	ফটো উপলব্ধ	392	WB/34/235/408900	নাম : ভোলানাথ মাহাত পিতার নাম: বুদ্ধেশ্বর মাহাত বাড়ির নং : n0153 বয়স : 58 লিঙ্গ : পুরুষ	ফটো উপলব্ধ	393	WB/34/235/408689	নাম : পারুলবালা মাহাত স্বামীর নাম: বাবুলাল মাহাত বাড়ির নং : n0152 বয়স : 81 লিঙ্গ : মহিলা	ফটো উপলব্ধ
394	XWK1602945	নাম : সুনন্ত মাহাত পিতার নাম: বিভূতী মাহাত বাড়ির নং : n0151 বয়স : 30 লিঙ্গ : পুরুষ	ফটো উপলব্ধ	395	DLP1762285	নাম : দিপালী মাহাত স্বামীর নাম: দেবেন্দ্র মাহাত বাড়ির নং : n0151 বয়স : 48 লিঙ্গ : মহিলা	ফটো উপলব্ধ	396	WB/34/235/408170	নাম : সারথী মাহাত স্বামীর নাম: বিভূতি মাহাত বাড়ির নং : n0151 বয়স : 56 লিঙ্গ : মহিলা	ফটো উপলব্ধ
397	DLP2368413	নাম : বিভূতি মাহাত পিতার নাম: বলরাম মাহাত বাড়ির নং : n0151 বয়স : 59 লিঙ্গ : পুরুষ	ফটো উপলব্ধ	398	DLP2368405	নাম : ফাল্পুনী মাহাত স্বামীর নাম: জিহ্বর মাহাত বাড়ির নং : n0151 বয়স : 55 লিঙ্গ : মহিলা	ফটো উপলব্ধ	399	WB/34/235/408133	নাম : জিহ্বর মাহাত পিতার নাম: বলরাম মাহাত বাড়ির নং : n0151 বয়স : 65 লিঙ্গ : পুরুষ	ফটো উপলব্ধ
400	DLP2234300	নাম : ফলারী মাহাত পিতার নাম: জগবন্ধু মাহাত বাড়ির নং : n0151 বয়স : 39 লিঙ্গ : পুরুষ	ফটো উপলব্ধ	401	DLP2121069	নাম : বিষ্ণুপদ মাহাত পিতার নাম: জগবন্ধু মাহাত বাড়ির নং : n0151 বয়স : 41 লিঙ্গ : পুরুষ	ফটো উপলব্ধ	402	DLP1284777	নাম : শ্রীমতী মাহাত স্বামীর নাম: তরনী মাহাত বাড়ির নং : n0013 বয়স : 44 লিঙ্গ : মহিলা	ফটো উপলব্ধ
403	XWK2554590	নাম : পূর্ণিমা মাহাত পিতার নাম: তরনী মাহাত বাড়ির নং : এন0013 বয়স : 22 লিঙ্গ : মহিলা	ফটো উপলব্ধ	404	XWK2554616	নাম : আলোচনা মাহাত পিতার নাম: তরনী মাহাত বাড়ির নং : এন0013 বয়স : 20 লিঙ্গ : মহিলা	ফটো উপলব্ধ	405	WB/34/235/408399	নাম : বিমলাবালা মাহাত স্বামীর নাম: মলিন্দ মাহাত বাড়ির নং : n0014 বয়স : 67 লিঙ্গ : মহিলা	ফটো উপলব্ধ
406	DLP2121663	নাম : জগদীশ মাহাত পিতার নাম: মনীন্দ্র নাথ মাহাত বাড়ির নং : n0014 বয়স : 42 লিঙ্গ : পুরুষ	ফটো উপলব্ধ	407	WB/34/235/408166	নাম : কাদহিনী মাহাত স্বামীর নাম: শক্তনাথ মাহাত বাড়ির নং : n0102 বয়স : 76 লিঙ্গ : মহিলা	ফটো উপলব্ধ	408	DLP1283233	নাম : অম্বুজকুমার মাহাত পিতার নাম: শক্তনাথ মাহাত বাড়ির নং : n0102 বয়স : 59 লিঙ্গ : পুরুষ	ফটো উপলব্ধ
409	DLP1762491	নাম : রেখারানী মাহাত স্বামীর নাম: প্রদীপ কুমার মাহাত বাড়ির নং : n0101 বয়স : 41 লিঙ্গ : মহিলা	ফটো উপলব্ধ	410	DLP0637769	নাম : প্রদীপ কুমার মাহাত পিতার নাম: হেমচন্দ্র মাহাত বাড়ির নং : n0101 বয়স : 53 লিঙ্গ : পুরুষ	ফটো উপলব্ধ	411	WB/34/235/408017	নাম : শ্যামসুন্দর মাহাত পিতার নাম: হেমচন্দ্র মাহাত বাড়ির নং : n0101 বয়স : 61 লিঙ্গ : পুরুষ	ফটো উপলব্ধ
412	WB/34/235/408120	নাম : নমিতা মাহাত স্বামীর নাম: ভক্তরঞ্জন মাহাত বাড়ির নং : n0101 বয়স : 61 লিঙ্গ : মহিলা	ফটো উপলব্ধ	413	DLP2470912	নাম : শকুন্তলা মাহাত স্বামীর নাম: মেঘনাদ মাহাত বাড়ির নং : n0100 বয়স : 38 লিঙ্গ : মহিলা	ফটো উপলব্ধ	414	WB/34/235/408057	নাম : যমুনা মাহাত অন্যান্য: মনমোহন মাহাত বাড়ির নং : n0100 বয়স : 57 লিঙ্গ : মহিলা	ফটো উপলব্ধ
415	XWK1295526	নাম : দীবাঙ্কর মাহাত পিতার নাম: প্রভাত মাহাত বাড়ির নং : n0095 বয়স : 36 লিঙ্গ : পুরুষ	ফটো উপলব্ধ	416	WB/34/235/408362	নাম : নেহারী মাহাত স্বামীর নাম: প্রভাত মাহাত বাড়ির নং : n0095 বয়স : 58 লিঙ্গ : মহিলা	ফটো উপলব্ধ	417	WB/34/235/408196	নাম : প্রভাত মাহাত পিতার নাম: রহিন মাহাত বাড়ির নং : n0095 বয়স : 61 লিঙ্গ : পুরুষ	ফটো উপলব্ধ
418	WB/34/235/408377	নাম : কামিনী মাহাত স্বামীর নাম: রহিন মাহাত বাড়ির নং : n0095 বয়স : 81 লিঙ্গ : মহিলা	ফটো উপলব্ধ	419	DLP2234268	নাম : মালতী মাহাত স্বামীর নাম: আষাঢ়ী মাহাত বাড়ির নং : n0094 বয়স : 40 লিঙ্গ : মহিলা	ফটো উপলব্ধ	420	DLP2234276	নাম : আষাঢ়ী মাহাত পিতার নাম: নরেশ্বর নাথ মাহাত বাড়ির নং : n0094 বয়স : 43 লিঙ্গ : পুরুষ	ফটো উপলব্ধ

বিধানসভা নির্বাচনক্ষেত্রের নং, নাম : 238-বান্দোয়ান
ভাগ নং, নাম : 1-বানজোড়া গ্রাম(আংশিক), টোলা মুদিডি

421	DLP1761782	নাম : রামপদ মর্দন্যা পিতার নাম: কুস্তপদ মর্দন্যা বাড়ির নং : n0094 বয়স : 53 লিঙ্গ : পুরুষ	ফটো উপলব্ধ	422	WB/34/235/408695	নাম : সুশারী মর্দন্যা স্বামীর নাম: রামপদ মর্দন্যা বাড়ির নং : n0094 বয়স : 53 লিঙ্গ : মহিলা	ফটো উপলব্ধ	423	WB/34/235/408824	নাম : অরুণ মাহাত পিতার নাম: নগেন্দ্র মাহাত বাড়ির নং : n0094 বয়স : 56 লিঙ্গ : পুরুষ	ফটো উপলব্ধ
424	XWK2573699	নাম : লব পরামানিক পিতার নাম: রামপদ পরামানিক বাড়ির নং : এন0094 বয়স : 28 লিঙ্গ : পুরুষ	ফটো উপলব্ধ	425	XWK2573723	নাম : নিতাই মর্দন্যা পিতার নাম: রামপদ মর্দন্যা বাড়ির নং : এন0094 বয়স : 26 লিঙ্গ : পুরুষ	ফটো উপলব্ধ	426	DLP2428027	নাম : বেলা মাহাত স্বামীর নাম: হারাধন মাহাত বাড়ির নং : n0093 বয়স : 39 লিঙ্গ : মহিলা	ফটো উপলব্ধ
427	DLP2121010	নাম : হারাধন মাহাত পিতার নাম: গিরিধারী মাহাত বাড়ির নং : n0093 বয়স : 44 লিঙ্গ : পুরুষ	ফটো উপলব্ধ	428	XWK1721372	নাম : বিপ্লব মাহাত পিতার নাম: আনন্দ মাহাত বাড়ির নং : n0092 বয়স : 29 লিঙ্গ : পুরুষ	ফটো উপলব্ধ	429	WB/34/235/408211	নাম : গীতাবালা মাহাত স্বামীর নাম: আনন্দ মাহাত বাড়ির নং : n0092 বয়স : 57 লিঙ্গ : মহিলা	ফটো উপলব্ধ
430	WB/34/235/408497	নাম : আনন্দ মাহাত পিতার নাম: গদাই মাহাত বাড়ির নং : n0092 বয়স : 59 লিঙ্গ : পুরুষ	ফটো উপলব্ধ	431	XWK1383199	নাম : গনেশ মাহাত পিতার নাম: নগেন্দ্রনাথ মাহাত বাড়ির নং : n0091 বয়স : 34 লিঙ্গ : পুরুষ	ফটো উপলব্ধ	432	WB/34/235/408214	নাম : সরস্বতী মাহাত স্বামীর নাম: নগেন্দ্র মাহাত বাড়ির নং : n0091 বয়স : 58 লিঙ্গ : মহিলা	ফটো উপলব্ধ
433	WB/34/235/408085	নাম : নগেন্দ্র মাহাত পিতার নাম: ভিষ্ণু মাহাত বাড়ির নং : n0091 বয়স : 61 লিঙ্গ : পুরুষ	ফটো উপলব্ধ	434	DLP1251305	নাম : কুশধ্বজ মাহাত পিতার নাম: সতীশ মাহাত বাড়ির নং : n0090 বয়স : 50 লিঙ্গ : পুরুষ	ফটো উপলব্ধ	435	WB/34/235/408112	নাম : উমিলা মাহাত স্বামীর নাম: সতীশ মাহাত বাড়ির নং : n0090 বয়স : 71 লিঙ্গ : মহিলা	ফটো উপলব্ধ
436	WB/34/235/408155	নাম : সতীশ মাহাত পিতার নাম: রাজেন্দ্র মাহাত বাড়ির নং : n0090 বয়স : 73 লিঙ্গ : পুরুষ	ফটো উপলব্ধ	437	DLP2428092	নাম : গীতা মাহাত স্বামীর নাম: সঞ্জয় মাহাত বাড়ির নং : n0089 বয়স : 38 লিঙ্গ : মহিলা	ফটো উপলব্ধ	438	WB/34/235/408113	নাম : সরস্বতী মাহাত স্বামীর নাম: দিলীপ মাহাত বাড়ির নং : n0089 বয়স : 52 লিঙ্গ : মহিলা	ফটো উপলব্ধ
439	XWK2568665	নাম : কনিকা মাহাত পিতার নাম: দীপক মাহাত বাড়ির নং : এন0089 বয়স : 20 লিঙ্গ : মহিলা	ফটো উপলব্ধ	440	WB/34/235/408725	নাম : তিতুবালা মাহাত পিতার নাম: বুচন মাহাত বাড়ির নং : n0088 বয়স : 71 লিঙ্গ : মহিলা	ফটো উপলব্ধ	441	XWK1383181	নাম : নিমাই চন্দ্র মাহাত পিতার নাম: চক্রধর মাহাত বাড়ির নং : n0086 বয়স : 34 লিঙ্গ : পুরুষ	ফটো উপলব্ধ
442	WB/34/235/408747	নাম : উপাসী মাহাত স্বামীর নাম: চক্রধর মাহাত বাড়ির নং : n0086 বয়স : 62 লিঙ্গ : মহিলা	ফটো উপলব্ধ	443	WB/34/235/408739	নাম : চক্রধর মাহাত পিতার নাম: কানাই মাহাত বাড়ির নং : n0086 বয়স : 66 লিঙ্গ : পুরুষ	ফটো উপলব্ধ	444	XWK1479880	নাম : ধনঞ্জয় মাহাত পিতার নাম: বিদ্যধর মাহাত বাড়ির নং : n0085 বয়স : 31 লিঙ্গ : পুরুষ	ফটো উপলব্ধ
445	WB/34/235/408715	নাম : জননী মাহাত স্বামীর নাম: বিদ্যধর মাহাত বাড়ির নং : n0085 বয়স : 59 লিঙ্গ : মহিলা	ফটো উপলব্ধ	446	WB/34/235/408930	নাম : বিদ্যধর মাহাত পিতার নাম: কানাই মাহাত বাড়ির নং : n0085 বয়স : 61 লিঙ্গ : পুরুষ	ফটো উপলব্ধ	447	WB/34/235/408721	নাম : গানবালা মাহাত স্বামীর নাম: বৃহস্পতি মাহাত বাড়ির নং : n0084 বয়স : 52 লিঙ্গ : মহিলা	ফটো উপলব্ধ
448	WB/34/235/408157	নাম : বৃহস্পতি মাহাত পিতার নাম: মহাবীর মাহাত বাড়ির নং : n0084 বয়স : 53 লিঙ্গ : পুরুষ	ফটো উপলব্ধ	449	WB/34/235/408720	নাম : খাদুবালা মাহাত স্বামীর নাম: মহাবীর মাহাত বাড়ির নং : n0084 বয়স : 79 লিঙ্গ : মহিলা	ফটো উপলব্ধ	450	WB/34/235/408129	নাম : মহাবীর মাহাত পিতার নাম: কানাই মাহাত বাড়ির নং : n0084 বয়স : 81 লিঙ্গ : পুরুষ	ফটো উপলব্ধ

বিধানসভা নির্বাচনক্ষেত্রের নং, নাম : 238-বাদ্দোয়ান
ভাগ নং, নাম : 1-বানজোড়া গ্রাম(আংশিক), টোলা মুদিডি

451 নাম : লক্ষ্মী মাহাত পিতার নাম: সুনীল মাহাত বাড়ির নং : এন0079 বয়স : 23 লিঙ্গ : মহিলা	XWI2060853 ফটো উপলব্ধ	452 নাম : হীরালাল মাহাত পিতার নাম: ভাগীরথ মাহাত বাড়ির নং : n0083 বয়স : 51 লিঙ্গ : পুরুষ	WB/34/235/408059 ফটো উপলব্ধ	453 নাম : বিশ্বনাথ মাহাত পিতার নাম: কৈলাস চন্দ্র মাহাত বাড়ির নং : n0082 বয়স : 32 লিঙ্গ : পুরুষ	XWK1383165 ফটো উপলব্ধ
454 নাম : যষ্টিরাম মাহাত পিতার নাম: ইন্দ্ররাজ মাহাত বাড়ির নং : n0100 বয়স : 31 লিঙ্গ : পুরুষ	XWK1480086 ফটো উপলব্ধ	455 নাম : সঞ্জয় মাহাত পিতার নাম: ইন্দ্ররাজ মাহাত বাড়ির নং : n0100 বয়স : 34 লিঙ্গ : পুরুষ	XWK1480102 ফটো উপলব্ধ	456 নাম : টুসুবালা মাহাত স্বামীর নাম: ইন্দ্ররাজ মাহাত বাড়ির নং : n0100 বয়স : 58 লিঙ্গ : মহিলা	WB/34/235/408171 ফটো উপলব্ধ
457 নাম : ইন্দ্ররাজ মাহাত পিতার নাম: মথুর মাহাত বাড়ির নং : n0100 বয়স : 60 লিঙ্গ : পুরুষ	XWK2615896 ফটো উপলব্ধ	458 নাম : সুমিত্রা মাহাত স্বামীর নাম: লাল মোহন মাহাত বাড়ির নং : n0099 বয়স : 37 লিঙ্গ : মহিলা	DLP2428118 ফটো উপলব্ধ	459 নাম : লালমোহন মাহাত পিতার নাম: রিঝা মাহাত বাড়ির নং : n0099 বয়স : 45 লিঙ্গ : পুরুষ	DLP1251388 ফটো উপলব্ধ
460 নাম : সিন্ধুবালা মাহাত স্বামীর নাম: বনমালী মাহাত বাড়ির নং : n0099 বয়স : 44 লিঙ্গ : মহিলা	DLP1762525 ফটো উপলব্ধ	461 নাম : বনমালী মাহাত পিতার নাম: রিঝা মাহাত বাড়ির নং : n0099 বয়স : 47 লিঙ্গ : পুরুষ	DLP1762517 ফটো উপলব্ধ	462 নাম : জ্যোৎস্না সহিস স্বামীর নাম: লক্ষণ সহিস বাড়ির নং : n0098 বয়স : 35 লিঙ্গ : মহিলা	XWK1721398 ফটো উপলব্ধ
463 নাম : রেটি মাহাত পিতার নাম: মাহিন্দী মাহাত বাড়ির নং : n0098 বয়স : 48 লিঙ্গ : মহিলা	DLP1251792 ফটো উপলব্ধ	464 নাম : সন্তোষ মাহাত পিতার নাম: মাহিন্দী মাহাত বাড়ির নং : n0098 বয়স : 57 লিঙ্গ : পুরুষ	WB/34/235/408346 ফটো উপলব্ধ	465 নাম : আদিতা মাহাত পিতার নাম: নিরোদ মাহাত বাড়ির নং : n0098 বয়স : 33 লিঙ্গ : পুরুষ	XWK1383207 ফটো উপলব্ধ
466 নাম : মানবালা মাহাত স্বামীর নাম: নিরোদ মাহাত বাড়ির নং : n0098 বয়স : 61 লিঙ্গ : মহিলা	WB/34/235/408073 ফটো উপলব্ধ	467 নাম : নিরোদ মাহাত পিতার নাম: মাহিন্দী মাহাত বাড়ির নং : n0098 বয়স : 66 লিঙ্গ : পুরুষ	WB/34/235/408151 ফটো উপলব্ধ	468 নাম : যোশোদা মাহাত স্বামীর নাম: সুবাস মাহাত বাড়ির নং : n0097 বয়স : 53 লিঙ্গ : মহিলা	WB/34/235/408489 ফটো উপলব্ধ
469 নাম : মঞ্জু মাহাত স্বামীর নাম: অর্জুন মাহাত বাড়ির নং : n0095 বয়স : 36 লিঙ্গ : মহিলা	XWK1295690 ফটো উপলব্ধ	470 নাম : অর্জুন মাহাত পিতার নাম: রহিন মাহাত বাড়ির নং : n0095 বয়স : 54 লিঙ্গ : পুরুষ	DLP2368504 ফটো উপলব্ধ	471 নাম : মৃত্তিকা মাহাত স্বামীর নাম: জগন্নাথ মাহাত বাড়ির নং : n0039 বয়স : 47 লিঙ্গ : মহিলা	DLP1251156 ফটো উপলব্ধ
472 নাম : জগন্নাথ মাহাত পিতার নাম: খান্দু মাহাত বাড়ির নং : n0039 বয়স : 47 লিঙ্গ : পুরুষ	DLP1250984 ফটো উপলব্ধ	473 নাম : নিধীরাম মাহাত পিতার নাম: খাঁদু মাহাত বাড়ির নং : n0039 বয়স : 43 লিঙ্গ : পুরুষ	DLP2234375 ফটো উপলব্ধ	474 নাম : নির্মলেন্দু মাহাত পিতার নাম: হারাদন মাহাত বাড়ির নং : n0038 বয়স : 33 লিঙ্গ : পুরুষ	XWK1383074 ফটো উপলব্ধ
475 নাম : সরুবালা মাহাত স্বামীর নাম: হারাদন মাহাত বাড়ির নং : n0038 বয়স : 59 লিঙ্গ : মহিলা	WB/34/235/408430 ফটো উপলব্ধ	476 নাম : হারাদন মাহাত পিতার নাম: গুরুচরন মাহাত বাড়ির নং : n0038 বয়স : 66 লিঙ্গ : পুরুষ	WB/34/235/408390 ফটো উপলব্ধ	477 নাম : অতুলা মাহাত স্বামীর নাম: গুরুচরন মাহাত বাড়ির নং : n0038 বয়স : 91 লিঙ্গ : মহিলা	WB/34/235/408432 ফটো উপলব্ধ
478 নাম : শক্তনাথ মাহাত পিতার নাম: বীরেন মাহাত বাড়ির নং : n0037 বয়স : 30 লিঙ্গ : পুরুষ	XWK1602739 ফটো উপলব্ধ	479 নাম : রেবতীবালা মাহাত স্বামীর নাম: বীরেন মাহাত বাড়ির নং : n0037 বয়স : 63 লিঙ্গ : মহিলা	WB/34/235/408253 ফটো উপলব্ধ	480 নাম : বীরেন মাহাত পিতার নাম: ভূত মাহাত বাড়ির নং : n0037 বয়স : 68 লিঙ্গ : পুরুষ	WB/34/235/408814 ফটো উপলব্ধ

বিধানসভা নির্বাচনক্ষেত্রের নং, নাম : 238-বাদ্দোয়ান
ভাগ নং, নাম : 1-বানজোড়া গ্রাম(আংশিক), টোলা মুদিডি

481 নাম : শত্রুঘন মাহাত মায়ের নাম: পুটিবালা মাহাত বাড়ির নং : n0037 বয়স : 47 লিঙ্গ : পুরুষ	DLP2121630 ফটো উপলব্ধ	482 নাম : কল্পনা মাহাত স্বামীর নাম: শুকদেব মাহাত বাড়ির নং : n0036 বয়স : 49 লিঙ্গ : মহিলা	WB/34/235/408945 ফটো উপলব্ধ	483 নাম : সুকদেব মাহাত পিতার নাম: মদন মাহাত বাড়ির নং : n0036 বয়স : 53 লিঙ্গ : পুরুষ	WB/34/235/408755 ফটো উপলব্ধ
484 নাম : বিরতী মাহাত স্বামীর নাম: মদন মাহাত বাড়ির নং : n0036 বয়স : 73 লিঙ্গ : মহিলা	WB/34/235/408333 ফটো উপলব্ধ	485 নাম : বালিকা মাহাত স্বামীর নাম: কমল মাহাত বাড়ির নং : n0035 বয়স : 40 লিঙ্গ : মহিলা	DLP2470938 ফটো উপলব্ধ	486 নাম : কমল মাহাত পিতার নাম: পড়রাম মাহাত বাড়ির নং : n0035 বয়স : 55 লিঙ্গ : পুরুষ	DLP2428068 ফটো উপলব্ধ
487 নাম : সরস্বতী মাহাত স্বামীর নাম: ছুটন মাহাত বাড়ির নং : n0035 বয়স : 54 লিঙ্গ : মহিলা	DLP2121051 ফটো উপলব্ধ	488 নাম : ছুটন মাহাত পিতার নাম: পড়রাম মাহাত বাড়ির নং : n0035 বয়স : 56 লিঙ্গ : পুরুষ	DLP2121044 ফটো উপলব্ধ	489 নাম : কশলী মাহাত পিতার নাম: পড়রাম মাহাত বাড়ির নং : n0035 বয়স : 58 লিঙ্গ : মহিলা	WB/34/235/408438 ফটো উপলব্ধ
490 নাম : বতুবালা মাহাত স্বামীর নাম: পড়রাম মাহাত বাড়ির নং : n0035 বয়স : 89 লিঙ্গ : মহিলা	WB/34/235/408891 ফটো উপলব্ধ	491 নাম : সরস্বতী মাহাত স্বামীর নাম: দীপক কুমার মাহাত বাড়ির নং : n0034 বয়স : 38 লিঙ্গ : মহিলা	XWK1383090 ফটো উপলব্ধ	492 নাম : যুধিষ্ঠীর মাহাত পিতার নাম: জিহুড মাহাত বাড়ির নং : n0034 বয়স : 67 লিঙ্গ : পুরুষ	WB/34/235/408274 ফটো উপলব্ধ
493 নাম : কল্পনা মাহাত পিতার নাম: শম্ভুনাথ মাহাত বাড়ির নং : n0033 বয়স : 31 লিঙ্গ : মহিলা	XWK1602788 ফটো উপলব্ধ	494 নাম : রানুবালা মাহাত স্বামীর নাম: শম্ভু মাহাত বাড়ির নং : n0033 বয়স : 58 লিঙ্গ : মহিলা	WB/34/235/408571 ফটো উপলব্ধ	495 নাম : নাড়ুগোপাল মাহাত পিতার নাম: নকুল মাহাত বাড়ির নং : n0025 বয়স : 49 লিঙ্গ : পুরুষ	DLP1252337 ফটো উপলব্ধ
496 নাম : দর্পনী মাহাত স্বামীর নাম: নকুল মাহাত বাড়ির নং : n0025 বয়স : 69 লিঙ্গ : মহিলা	WB/34/235/408451 ফটো উপলব্ধ	497 নাম : নকুল মাহাত পিতার নাম: ক্ষুদিরাম মাহাত বাড়ির নং : n0025 বয়স : 71 লিঙ্গ : পুরুষ	WB/34/235/408596 ফটো উপলব্ধ	498 নাম : অনিল মাহাত পিতার নাম: বলরাম মাহাত বাড়ির নং : n0024 বয়স : 57 লিঙ্গ : পুরুষ	WB/34/235/408305 ফটো উপলব্ধ
499 নাম : বেহুলা মাহাত পিতার নাম: সহদেব মাহাত বাড়ির নং : n0022 বয়স : 41 লিঙ্গ : মহিলা	DLP2234425 ফটো উপলব্ধ	500 নাম : বড়বালা মাহাত স্বামীর নাম: সহদেব মাহাত বাড়ির নং : n0022 বয়স : 67 লিঙ্গ : মহিলা	WB/34/235/408459 ফটো উপলব্ধ	501 নাম : সহদেব মাহাত পিতার নাম: গদাই মাহাত বাড়ির নং : n0022 বয়স : 71 লিঙ্গ : পুরুষ	WB/34/235/408273 ফটো উপলব্ধ
502 নাম : মহাদেব মাহাত পিতার নাম: গদাই মাহাত বাড়ির নং : n0021 বয়স : 68 লিঙ্গ : পুরুষ	DLP1285048 ফটো উপলব্ধ	503 নাম : রাখানাথ মাহাত পিতার নাম: রামপদ মাহাত বাড়ির নং : n0020 বয়স : 29 লিঙ্গ : পুরুষ	XWK1721364 ফটো উপলব্ধ	504 নাম : সরস্বতী মাহাত স্বামীর নাম: গোবিন্দ মাহাত বাড়ির নং : n0020 বয়স : 32 লিঙ্গ : মহিলা	XWK1383058 ফটো উপলব্ধ
505 নাম : গোবিন্দ মাহাত পিতার নাম: রামপদ মাহাত বাড়ির নং : n0020 বয়স : 35 লিঙ্গ : পুরুষ	XWK1383066 ফটো উপলব্ধ	506 নাম : বেদনী মাহাত স্বামীর নাম: রামপদ মাহাত বাড়ির নং : n0020 বয়স : 57 লিঙ্গ : মহিলা	WB/34/235/408875 ফটো উপলব্ধ	507 নাম : রামপদ মাহাত পিতার নাম: হাড়িরাম মাহাত বাড়ির নং : n0020 বয়স : 61 লিঙ্গ : পুরুষ	WB/34/235/408872 ফটো উপলব্ধ
508 নাম : বিপুলা মাহাত স্বামীর নাম: ধনঞ্জয় মাহাত বাড়ির নং : n0019 বয়স : 39 লিঙ্গ : মহিলা	DLP2234441 ফটো উপলব্ধ	509 নাম : ধনঞ্জয় মাহাত পিতার নাম: যষ্ঠীরাম মাহাত বাড়ির নং : n0019 বয়স : 42 লিঙ্গ : পুরুষ	DLP2234664 ফটো উপলব্ধ	510 নাম : চক্রধর মাহাত পিতার নাম: কৃষ্ণপদ মাহাত বাড়ির নং : n0018 বয়স : 33 লিঙ্গ : পুরুষ	XWK1479856 ফটো উপলব্ধ

বিধানসভা নির্বাচনক্ষেত্রের নং, নাম : 238-বান্দোয়ান
ভাগ নং, নাম : 1-বানজোড়া গ্রাম(আংশিক), টোলা মুদিডি

511	XWK1479849	নাম : বিদ্যাধর মাহাত পিতার নাম: কৃষ্ণপদ মাহাত বাড়ির নং : n0018 বয়স : 36 লিঙ্গ : পুরুষ	ফটো উপলব্ধ	512	XWK1602754	নাম : পূর্ণিমা মাহাত পিতার নাম: কৃষ্ণপদ মাহাত বাড়ির নং : n0018 বয়স : 37 লিঙ্গ : মহিলা	ফটো উপলব্ধ	513	WB/34/235/408486	নাম : নেপুমা মাহাত স্বামীর নাম: কৃষ্ণপদ মাহাত বাড়ির নং : n0018 বয়স : 71 লিঙ্গ : মহিলা	ফটো উপলব্ধ
514	WB/34/235/408790	নাম : কৃষ্ণপদ মাহাত পিতার নাম: বৃচন মাহাত বাড়ির নং : n0018 বয়স : 77 লিঙ্গ : পুরুষ	ফটো উপলব্ধ	515	XWK1165901	নাম : নিবারণ মাহাত পিতার নাম: উদয় মাহাত বাড়ির নং : n0017 বয়স : 38 লিঙ্গ : পুরুষ	ফটো উপলব্ধ	516	WB/34/235/408484	নাম : সরলা মাহাত স্বামীর নাম: সনাতন মাহাত বাড়ির নং : n0017 বয়স : 55 লিঙ্গ : মহিলা	ফটো উপলব্ধ
517	WB/34/235/408310	নাম : সনাতন মাহাত পিতার নাম: গুরুচরন মাহাত বাড়ির নং : n0017 বয়স : 69 লিঙ্গ : পুরুষ	ফটো উপলব্ধ	518	DLP1762806	নাম : অঞ্জনা মাহাত স্বামীর নাম: অক্ষয় মাহাত বাড়ির নং : n0016 বয়স : 44 লিঙ্গ : মহিলা	ফটো উপলব্ধ	519	WB/34/235/408797	নাম : অক্ষয় মাহাত পিতার নাম: হরিপদ মাহাত বাড়ির নং : n0016 বয়স : 58 লিঙ্গ : পুরুষ	ফটো উপলব্ধ
520	WB/34/235/408886	নাম : আশুতোষ মাহাত পিতার নাম: হরিপদ মাহাত বাড়ির নং : n0016 বয়স : 59 লিঙ্গ : পুরুষ	ফটো উপলব্ধ	521	WB/34/235/408625	নাম : তারাপদ মাহাত পিতার নাম: হরিপদ মাহাত বাড়ির নং : n0016 বয়স : 67 লিঙ্গ : পুরুষ	ফটো উপলব্ধ	522	WB/34/235/408483	নাম : ডিঙলা মাহাত স্বামীর নাম: হরিপদ মাহাত বাড়ির নং : n0016 বয়স : 80 লিঙ্গ : মহিলা	ফটো উপলব্ধ
523	XWK2568558	নাম : টগরলতা মাহাত পিতার নাম: তারাপদ মাহাত বাড়ির নং : এন0016 বয়স : 21 লিঙ্গ : মহিলা	ফটো উপলব্ধ	524	XWK2568590	নাম : মনোজ মাহাত পিতার নাম: তারাপদ মাহাত বাড়ির নং : এন0016 বয়স : 21 লিঙ্গ : পুরুষ	ফটো উপলব্ধ	525	XWK2568632	নাম : প্রতাপ মাহাত পিতার নাম: অক্ষয় মাহাত বাড়ির নং : এন0016 বয়স : 20 লিঙ্গ : পুরুষ	ফটো উপলব্ধ
526	XWI1149665	নাম : প্রিয়াংকা মাহাত স্বামীর নাম: পদালোচন মাহাত বাড়ির নং : n0015 বয়স : 33 লিঙ্গ : মহিলা	ফটো উপলব্ধ	527	DLP2234714	নাম : পদালোচন মাহাত পিতার নাম: অনিলবরন মাহাত বাড়ির নং : n0015 বয়স : 40 লিঙ্গ : পুরুষ	ফটো উপলব্ধ	528	DLP2120855	নাম : শিবরাম মাহাত পিতার নাম: অনিলবরন মাহাত বাড়ির নং : n0015 বয়স : 40 লিঙ্গ : পুরুষ	ফটো উপলব্ধ
529	WB/34/235/408441	নাম : আরতী মাহাত স্বামীর নাম: অনিল মাহাত বাড়ির নং : n0015 বয়স : 58 লিঙ্গ : মহিলা	ফটো উপলব্ধ	530	WB/34/235/408845	নাম : তুলসী মাহাত স্বামীর নাম: অনিল মাহাত বাড়ির নং : n0015 বয়স : 61 লিঙ্গ : মহিলা	ফটো উপলব্ধ	531	XWK1602747	নাম : সরমা মাহাত স্বামীর নাম: শ্রীপদ মাহাত বাড়ির নং : n0014 বয়স : 31 লিঙ্গ : মহিলা	ফটো উপলব্ধ
532	WB/34/235/408600	নাম : শম্ভুনাথ মাহাত পিতার নাম: উমেশ মাহাত বাড়ির নং : n0033 বয়স : 63 লিঙ্গ : পুরুষ	ফটো উপলব্ধ	533	XWK0206490	নাম : তরনী মাহাত পিতার নাম: পূর্ণচন্দ্র মাহাত বাড়ির নং : n0032 বয়স : 40 লিঙ্গ : পুরুষ	ফটো উপলব্ধ	534	WB/34/235/408874	নাম : ভূতবালা মাহাত স্বামীর নাম: পূর্ণ মাহাত বাড়ির নং : n0032 বয়স : 59 লিঙ্গ : মহিলা	ফটো উপলব্ধ
535	DLP1251834	নাম : মঞ্জুরানী মাহাত স্বামীর নাম: বুদ্ধেশ্বর মাহাত বাড়ির নং : n0032 বয়স : 46 লিঙ্গ : মহিলা	ফটো উপলব্ধ	536	WB/34/235/408319	নাম : বুদ্ধেশ্বর মাহাত পিতার নাম: উমেশ মাহাত বাড়ির নং : n0032 বয়স : 56 লিঙ্গ : পুরুষ	ফটো উপলব্ধ	537	XWK1165836	নাম : কির্তন চন্দ্র মাহাত পিতার নাম: পূর্ণচন্দ্র মাহাত বাড়ির নং : n0032 বয়স : 36 লিঙ্গ : পুরুষ	ফটো উপলব্ধ
538	WB/34/235/408923	নাম : পূর্ণচন্দ্র মাহাত পিতার নাম: উমেশ মাহাত বাড়ির নং : n0032 বয়স : 66 লিঙ্গ : পুরুষ	ফটো উপলব্ধ	539	XWK2568608	নাম : জল্লেশ্বর মাহাত পিতার নাম: বুদ্ধেশ্বর মাহাত বাড়ির নং : এন0032 বয়স : 20 লিঙ্গ : পুরুষ	ফটো উপলব্ধ	540	DLP1762061	নাম : পার্বতী মাহাত স্বামীর নাম: রঞ্জিত মাহাত বাড়ির নং : n0031 বয়স : 49 লিঙ্গ : মহিলা	ফটো উপলব্ধ

বিধানসভা নির্বাচনক্ষেত্রের নং, নাম : 238-বাদ্দোয়ান
ভাগ নং, নাম : 1-বানজোড়া গ্রাম(আংশিক), টোলা মুদিডি

541	WB/34/235/408949	ফটো উপলব্ধ	542	DLP2470748	ফটো উপলব্ধ	543	DLP2121531	ফটো উপলব্ধ
নাম : রঞ্জিত মাহাত পিতার নাম: খাঁদু মাহাত বাড়ির নং : n0031 বয়স : 58 লিঙ্গ : পুরুষ			নাম : পুষ্প মাহাত স্বামীর নাম: হেমন্ত মাহাত বাড়ির নং : n0030 বয়স : 40 লিঙ্গ : মহিলা			নাম : হেমন্ত মাহাত পিতার নাম: হাঁসু মাহাত বাড়ির নং : n0030 বয়স : 43 লিঙ্গ : পুরুষ		
544	DLP2234458	ফটো উপলব্ধ	545	WB/34/235/408568	ফটো উপলব্ধ	546	WB/34/235/408684	ফটো উপলব্ধ
নাম : সন্তা মাহাত স্বামীর নাম: রাজেন্দ্র মাহাত বাড়ির নং : n0030 বয়স : 40 লিঙ্গ : মহিলা			নাম : পুনিবালা মাহাত স্বামীর নাম: হাঁসু মাহাত বাড়ির নং : n0030 বয়স : 71 লিঙ্গ : মহিলা			নাম : বৃধন মাহাত স্বামীর নাম: হারাধন মাহাত বাড়ির নং : n0029 বয়স : 58 লিঙ্গ : মহিলা		
547	WB/34/235/408435	ফটো উপলব্ধ	548	WB/34/235/408163	ফটো উপলব্ধ	549	DLP2234342	ফটো উপলব্ধ
নাম : সুমিত্রা মাহাত স্বামীর নাম: সুধীর মাহাত বাড়ির নং : n0029 বয়স : 56 লিঙ্গ : মহিলা			নাম : সুধীর মাহাত স্বামীর নাম: বিপীন মাহাত বাড়ির নং : n0029 বয়স : 64 লিঙ্গ : পুরুষ			নাম : নুনকী মাহাত স্বামীর নাম: মধুসুদন মাহাত বাড়ির নং : n0028 বয়স : 39 লিঙ্গ : মহিলা		
550	DLP2234359	ফটো উপলব্ধ	551	WB/34/235/408674	ফটো উপলব্ধ	552	WB/34/235/408521	ফটো উপলব্ধ
নাম : শিশু মাহাত স্বামীর নাম: সন্তোষ মাহাত বাড়ির নং : n0028 বয়স : 38 লিঙ্গ : মহিলা			নাম : মধুসুদন মাহাত পিতার নাম: ভাদু মাহাত বাড়ির নং : n0028 বয়স : 55 লিঙ্গ : পুরুষ			নাম : মেহীবালা মাহাত স্বামীর নাম: সত্যপদ মাহাত বাড়ির নং : n0028 বয়স : 66 লিঙ্গ : মহিলা		
553	DLP2234334	ফটো উপলব্ধ	554	DLP2121309	ফটো উপলব্ধ	555	WB/34/235/408746	ফটো উপলব্ধ
নাম : বাসন্তী মাহাত স্বামীর নাম: শ্যামল মাহাত বাড়ির নং : n0027 বয়স : 38 লিঙ্গ : মহিলা			নাম : শ্যামল মাহাত পিতার নাম: মনসারাম মাহাত বাড়ির নং : n0027 বয়স : 46 লিঙ্গ : পুরুষ			নাম : সুনীল মাহাত পিতার নাম: মনসারাম মাহাত বাড়ির নং : n0027 বয়স : 49 লিঙ্গ : পুরুষ		
556	WB/34/235/408774	ফটো উপলব্ধ	557	DLP1761972	ফটো উপলব্ধ	558	DLP1761964	ফটো উপলব্ধ
নাম : মনসারাম মাহাত পিতার নাম: বিপিন মাহাত বাড়ির নং : n0027 বয়স : 67 লিঙ্গ : পুরুষ			নাম : মুক্তি মাহাত স্বামীর নাম: অভিরাম মাহাত বাড়ির নং : n0026 বয়স : 53 লিঙ্গ : মহিলা			নাম : অভিরাম মাহাত পিতার নাম: হাঁসু মাহাত বাড়ির নং : n0026 বয়স : 55 লিঙ্গ : পুরুষ		
559	DLP1761956	ফটো উপলব্ধ	560	WB/34/235/408938	ফটো উপলব্ধ	561	DLP2121002	ফটো উপলব্ধ
নাম : ফুডুকু মাহাত স্বামীর নাম: রবি মাহাত বাড়ির নং : n0026 বয়স : 50 লিঙ্গ : মহিলা			নাম : রবি মাহাত পিতার নাম: হাঁসু মাহাত বাড়ির নং : n0026 বয়স : 61 লিঙ্গ : পুরুষ			নাম : বিনতা মাহাত স্বামীর নাম: নির্মল মাহাত বাড়ির নং : n0025 বয়স : 49 লিঙ্গ : মহিলা		
562	XWK2128767	ফটো উপলব্ধ	563	DLP2234417	ফটো উপলব্ধ	564	XWK0207357	ফটো উপলব্ধ
নাম : নির্মল মাহাত পিতার নাম: নকুল মাহাত বাড়ির নং : n0025 বয়স : 37 লিঙ্গ : পুরুষ			নাম : স্বপন চন্দ্র মাহাত পিতার নাম: নকুল মাহাত বাড়ির নং : n0025 বয়স : 39 লিঙ্গ : পুরুষ			নাম : কল্পনা মাহাত স্বামীর নাম: নাড়গোপাল মাহাত বাড়ির নং : n0025 বয়স : 36 লিঙ্গ : মহিলা		
565	XWK2568681	ফটো উপলব্ধ	566	XWK0205757	ফটো উপলব্ধ	567	DLP0634634	ফটো উপলব্ধ
নাম : শান্তনা মাহাত পিতার নাম: নাড়গোপাল মাহাত বাড়ির নং : এন0025 বয়স : 20 লিঙ্গ : মহিলা			নাম : শিউলী মাহাত স্বামীর নাম: অম্বুজ মাহাত বাড়ির নং : n0102 বয়স : 46 লিঙ্গ : মহিলা			নাম : সনাতন মাহাত পিতার নাম: উমেশ মাহাত বাড়ির নং : n0103 বয়স : 83 লিঙ্গ : পুরুষ		
568	WB/34/235/408236	ফটো উপলব্ধ	569	XWK2594349	ফটো উপলব্ধ	570	DLP2120905	ফটো উপলব্ধ
নাম : ধুধিবালা মাহাত অন্যান্য: সুরেন্দ্র মাহাত বাড়ির নং : n0105 বয়স : 83 লিঙ্গ : মহিলা			নাম : গোপাল মাহাত পিতার নাম: সুরেন্দ্র মাহাত বাড়ির নং : n0105 বয়স : 53 লিঙ্গ : পুরুষ			নাম : সুকান্ত মাহাত পিতার নাম: সুরেন্দ্র মাহাত বাড়ির নং : n0105 বয়স : 51 লিঙ্গ : পুরুষ		

বিধানসভা নির্বাচনক্ষেত্রের নং, নাম : 238-বাদ্দোয়ান
ভাগ নং, নাম : 1-বানজোড়া গ্রাম(আংশিক), টোলা মুদিডি

571	XWK1480060	ফটো উপলব্ধ	572	XWK1602770	ফটো উপলব্ধ	573	XWK1383132	ফটো উপলব্ধ
নাম : রুপালী মাহাত স্বামীর নাম: সুকান্ত মাহাত বাড়ির নং : n0105 বয়স : 32 লিঙ্গ : মহিলা			নাম : অবনী মাহাত পিতার নাম: পবন মাহাত বাড়ির নং : n0105 বয়স : 44 লিঙ্গ : পুরুষ			নাম : বনমালি মাহাত পিতার নাম: অজিত মাহাত বাড়ির নং : n0076 বয়স : 36 লিঙ্গ : পুরুষ		
574	XWK1479815	ফটো উপলব্ধ	575	WB/34/235/408144	ফটো উপলব্ধ	576	XWK1602879	ফটো উপলব্ধ
নাম : অরুন মাহাত পিতার নাম: অজিত মাহাত বাড়ির নং : n0076 বয়স : 31 লিঙ্গ : পুরুষ			নাম : মাধুরী মাহাত স্বামীর নাম: প্রফুল্ল মাহাত বাড়ির নং : n0077 বয়স : 61 লিঙ্গ : মহিলা			নাম : শ্যাম সূন্দর মাহাত পিতার নাম: প্রফুল্ল মাহাত বাড়ির নং : n0077 বয়স : 31 লিঙ্গ : পুরুষ		
577	WB/34/235/408145	ফটো উপলব্ধ	578	WB/34/235/408067	ফটো উপলব্ধ	579	WB/34/235/408125	ফটো উপলব্ধ
নাম : সন্তোষী মাহাত পিতার নাম: বৃন্দাবন মাহাত বাড়ির নং : n0077 বয়স : 59 লিঙ্গ : মহিলা			নাম : খগেন মাহাত পিতার নাম: বংশীধর মাহাত বাড়ির নং : n0078 বয়স : 69 লিঙ্গ : পুরুষ			নাম : সন্ধ্যা মাহাত স্বামীর নাম: খগেন মাহাত বাড়ির নং : n0078 বয়স : 67 লিঙ্গ : মহিলা		
580	DLP2121671	ফটো উপলব্ধ	581	XWK1295484	ফটো উপলব্ধ	582	XWK1479864	ফটো উপলব্ধ
নাম : জগন্নাথ মাহাত পিতার নাম: খগেন মাহাত বাড়ির নং : n0078 বয়স : 40 লিঙ্গ : পুরুষ			নাম : দিপালী মাহাত স্বামীর নাম: জগন্নাথ মাহাত বাড়ির নং : n0078 বয়স : 37 লিঙ্গ : মহিলা			নাম : বিশ্বনাথ মাহাত পিতার নাম: খগেননাথ মাহাত বাড়ির নং : n0078 বয়স : 32 লিঙ্গ : পুরুষ		
583	XWK1479872	ফটো উপলব্ধ	584	WB/34/235/408688	ফটো উপলব্ধ	585	WB/34/235/408911	ফটো উপলব্ধ
নাম : বিজয় মাহাত পিতার নাম: খগেননাথ মাহাত বাড়ির নং : n0078 বয়স : 31 লিঙ্গ : পুরুষ			নাম : গোপেন মাহাত পিতার নাম: বংশীধর মাহাত বাড়ির নং : n0079 বয়স : 63 লিঙ্গ : পুরুষ			নাম : রেখা মাহাত স্বামীর নাম: গোপেন মাহাত বাড়ির নং : n0079 বয়স : 61 লিঙ্গ : মহিলা		
586	XWK1295492	ফটো উপলব্ধ	587	XWK1383140	ফটো উপলব্ধ	588	WB/34/235/408135	ফটো উপলব্ধ
নাম : সলাবত মাহাত পিতার নাম: গোপেন মাহাত বাড়ির নং : n0079 বয়স : 35 লিঙ্গ : পুরুষ			নাম : জয়ন্তী মাহাত পিতার নাম: গোপেন মাহাত বাড়ির নং : n0079 বয়স : 34 লিঙ্গ : মহিলা			নাম : যশোদা মাহাত অন্যান্য: নূপেন মাহাত বাড়ির নং : n0080 বয়স : 64 লিঙ্গ : মহিলা		
589	XWK1383157	ফটো উপলব্ধ	590	XWK1602853	ফটো উপলব্ধ	591	WB/34/235/408912	ফটো উপলব্ধ
নাম : বিপ্লব মাহাত পিতার নাম: নিপেন মাহাত বাড়ির নং : n0080 বয়স : 33 লিঙ্গ : পুরুষ			নাম : অজয় মাহাত পিতার নাম: নিপেন মাহাত বাড়ির নং : n0080 বয়স : 30 লিঙ্গ : পুরুষ			নাম : সুমিত্রা মাহাত স্বামীর নাম: শশধর মাহাত বাড়ির নং : n0081 বয়স : 58 লিঙ্গ : মহিলা		
592	WB/34/235/408741	ফটো উপলব্ধ	593	XWK1295450	ফটো উপলব্ধ	594	WB/34/235/408396	ফটো উপলব্ধ
নাম : বালি মাহাত স্বামীর নাম: হাগরু মাহাত বাড়ির নং : n0049 বয়স : 71 লিঙ্গ : মহিলা			নাম : সারথী মাহাত স্বামীর নাম: রাধানাথ মাহাত বাড়ির নং : n0049 বয়স : 36 লিঙ্গ : মহিলা			নাম : ফনি মাহাত পিতার নাম: মাহিন্দী মাহাত বাড়ির নং : n0050 বয়স : 70 লিঙ্গ : পুরুষ		
595	WB/34/235/408080	ফটো উপলব্ধ	596	WB/34/235/408742	ফটো উপলব্ধ	597	DLP2121622	ফটো উপলব্ধ
নাম : খথিবালা মাহাত স্বামীর নাম: ভলু মাহাত বাড়ির নং : n0050 বয়স : 65 লিঙ্গ : মহিলা			নাম : ফুলকুমারী মাহাত স্বামীর নাম: কনি মাহাত বাড়ির নং : n0050 বয়স : 61 লিঙ্গ : মহিলা			নাম : সুশারী মাহাত স্বামীর নাম: শত্রুঘন মাহাত বাড়ির নং : n0052 বয়স : 43 লিঙ্গ : মহিলা		
598	DLP1252014	ফটো উপলব্ধ	599	DLP2470888	ফটো উপলব্ধ	600	XWK1479971	ফটো উপলব্ধ
নাম : জানকী মাহাত পিতার নাম: পৌরাজ মাহাত বাড়ির নং : n0053 বয়স : 47 লিঙ্গ : মহিলা			নাম : ভাকড় মাহাত পিতার নাম: পৌরাজ মাহাত বাড়ির নং : n0053 বয়স : 37 লিঙ্গ : পুরুষ			নাম : প্রতিমা মাহাত স্বামীর নাম: ভাকড় মাহাত বাড়ির নং : n0053 বয়স : 35 লিঙ্গ : মহিলা		

বিধানসভা নির্বাচনক্ষেত্রের নং, নাম : 238-বাদ্দোয়ান
ভাগ নং, নাম : 1-বানজোড়া গ্রাম(আংশিক), টোলা মুদিডি

601	XWK2326833	নাম : হাঁসু মাহাত পিতার নাম: চেপু মাহাত বাড়ির নং : n0054 বয়স : 53 লিঙ্গ : পুরুষ	ফটো উপলব্ধ	602	DLP1251297	নাম : তারামণি মাহাত স্বামীর নাম: নন্দলাল মাহাত বাড়ির নং : n0082 বয়স : 56 লিঙ্গ : মহিলা	ফটো উপলব্ধ	603	DLP2121614	নাম : নির্মল কুমার মাহাত পিতার নাম: শংকরী প্রসাদ মাহাত বাড়ির নং : n0082 বয়স : 39 লিঙ্গ : পুরুষ	ফটো উপলব্ধ
604	XWK1295500	নাম : রুপা মাহাত স্বামীর নাম: নির্মল কুমার মাহাত বাড়ির নং : n0082 বয়স : 36 লিঙ্গ : মহিলা	ফটো উপলব্ধ	605	XWK1383173	নাম : পিন্টলাল মাহাত পিতার নাম: শঙ্করী প্রসাদ মাহাত বাড়ির নং : n0082 বয়স : 34 লিঙ্গ : পুরুষ	ফটো উপলব্ধ	606	XWK1295542	নাম : সীতারাম মাহাত পিতার নাম: সুরেন্দ্রনাথ মাহাত বাড়ির নং : n0105 বয়স : 43 লিঙ্গ : পুরুষ	ফটো উপলব্ধ
607	DLP1250877	নাম : পেমী মাহাত স্বামীর নাম: চেপু মাহাত বাড়ির নং : n0106 বয়স : 71 লিঙ্গ : মহিলা	ফটো উপলব্ধ	608	DLP1251289	নাম : বাদল মাহাত পিতার নাম: চেপু মাহাত বাড়ির নং : n0106 বয়স : 75 লিঙ্গ : পুরুষ	ফটো উপলব্ধ	609	XWK2327500	নাম : পার্বতী মাহাত স্বামীর নাম: বাদল মাহাত বাড়ির নং : n0106 বয়স : 59 লিঙ্গ : মহিলা	ফটো উপলব্ধ
610	XWK1295559	নাম : আনন্দ মাহাত পিতার নাম: চেপু মাহাত বাড়ির নং : n0106 বয়স : 53 লিঙ্গ : পুরুষ	ফটো উপলব্ধ	611	XWK1295567	নাম : বীনাপানী মাহাত স্বামীর নাম: আনন্দ মাহাত বাড়ির নং : n0106 বয়স : 38 লিঙ্গ : মহিলা	ফটো উপলব্ধ	612	XWK0205971	নাম : বিজয় মাহাত পিতার নাম: চেপু মাহাত বাড়ির নং : n0106 বয়স : 39 লিঙ্গ : পুরুষ	ফটো উপলব্ধ
613	XWK0205989	নাম : শকুন্তলা মাহাত স্বামীর নাম: বিজয় মাহাত বাড়ির নং : n0106 বয়স : 38 লিঙ্গ : মহিলা	ফটো উপলব্ধ	614	XWK1480110	নাম : মালতি মাহাত স্বামীর নাম: বিশ্বেশ্বর মাহাত বাড়ির নং : n0106 বয়স : 37 লিঙ্গ : মহিলা	ফটো উপলব্ধ	615	DLP1250968	নাম : জাগরন মাহাত পিতার নাম: কালিপদ মাহাত বাড়ির নং : n0107 বয়স : 59 লিঙ্গ : পুরুষ	ফটো উপলব্ধ
616	DLP1250935	নাম : আদরী মাহাত স্বামীর নাম: জাগরন মাহাত বাড়ির নং : n0107 বয়স : 57 লিঙ্গ : মহিলা	ফটো উপলব্ধ	617	DLP2470847	নাম : আকাশ চন্দ্র মাহাত পিতার নাম: হারাধন মাহাত বাড়ির নং : n0108 বয়স : 37 লিঙ্গ : পুরুষ	ফটো উপলব্ধ	618	XWK1602861	নাম : ভাগবৎ মাহাত পিতার নাম: হরেন মাহাত বাড়ির নং : n0109 বয়স : 30 লিঙ্গ : পুরুষ	ফটো উপলব্ধ
619	WB/34/235/408206	নাম : পথু মাহাত স্বামীর নাম: হাঁসু মাহাত বাড়ির নং : n0054 বয়স : 51 লিঙ্গ : মহিলা	ফটো উপলব্ধ	620	DLP1284835	নাম : বিভূতিভূষণ মাহাত পিতার নাম: চেপু মাহাত বাড়ির নং : n0054 বয়স : 46 লিঙ্গ : পুরুষ	ফটো উপলব্ধ	621	DLP1285139	নাম : চড়া মাহাত স্বামীর নাম: বিভূতিভূষণ মাহাত বাড়ির নং : n0054 বয়স : 45 লিঙ্গ : মহিলা	ফটো উপলব্ধ
622	WB/34/235/408154	নাম : পারুলবালা মাহাত স্বামীর নাম: রাখাল মাহাত বাড়ির নং : n0055 বয়স : 71 লিঙ্গ : মহিলা	ফটো উপলব্ধ	623	DLP1251727	নাম : স্বর্নলতা মাহাত স্বামীর নাম: রঞ্জিত মাহাত বাড়ির নং : n0055 বয়স : 45 লিঙ্গ : মহিলা	ফটো উপলব্ধ	624	WB/34/235/408284	নাম : শ্রীকান্ত মাহাত পিতার নাম: অনু মাহাত বাড়ির নং : n0056 বয়স : 61 লিঙ্গ : পুরুষ	ফটো উপলব্ধ
625	DLP1252444	নাম : আদরী মাহাত অন্যান্য: শ্রীকান্ত মাহাত বাড়ির নং : n0056 বয়স : 53 লিঙ্গ : মহিলা	ফটো উপলব্ধ	626	XWK0205450	নাম : বিকাশ মাহাত পিতার নাম: শ্রীকান্ত মাহাত বাড়ির নং : n0056 বয়স : 37 লিঙ্গ : পুরুষ	ফটো উপলব্ধ	627	XWK1479989	নাম : সাবিত্রী মাহাত স্বামীর নাম: বিকাশ মাহাত বাড়ির নং : n0056 বয়স : 32 লিঙ্গ : মহিলা	ফটো উপলব্ধ
628	XWK1383116	নাম : ধনচূড়ান্ত মাহাত পিতার নাম: শ্রীকান্ত মাহাত বাড়ির নং : n0056 বয়স : 34 লিঙ্গ : পুরুষ	ফটো উপলব্ধ	629	XWK1721422	নাম : দুর্গা মাহাত স্বামীর নাম: ধনচূড়ান্ত মাহাত বাড়ির নং : n0056 বয়স : 33 লিঙ্গ : মহিলা	ফটো উপলব্ধ	630	WB/34/235/408218	নাম : শিশুবালা মাহাত স্বামীর নাম: ভাদু মাহাত বাড়ির নং : n0058 বয়স : 76 লিঙ্গ : মহিলা	ফটো উপলব্ধ

631 নাম : বিশ্বনাথ মাহাত পিতার নাম: ভাদু মাহাত বাড়ির নং : n0058 বয়স : 57 লিঙ্গ : পুরুষ ফটো উপলব্ধ	WB/34/235/408180	632 নাম : ডাক্তারিনী মাহাত স্বামীর নাম: বিশ্বনাথ মাহাত বাড়ির নং : n0058 বয়স : 46 লিঙ্গ : মহিলা ফটো উপলব্ধ	DLP1762632	633 নাম : নির্মল মাহাত পিতার নাম: ভাদু মাহাত বাড়ির নং : n0058 বয়স : 57 লিঙ্গ : পুরুষ ফটো উপলব্ধ	XWK2674729
634 নাম : বেহলা মাহাত স্বামীর নাম: নির্মল মাহাত বাড়ির নং : n0058 বয়স : 52 লিঙ্গ : মহিলা ফটো উপলব্ধ	WB/34/235/408944	635 নাম : পেলারাম মাহাত পিতার নাম: ভাদু মাহাত বাড়ির নং : n0058 বয়স : 50 লিঙ্গ : পুরুষ ফটো উপলব্ধ	DLP1284827	636 নাম : লক্ষী মাহাত স্বামীর নাম: হীরালাল মাহাত বাড়ির নং : n0058 বয়স : 35 লিঙ্গ : মহিলা ফটো উপলব্ধ	XWK0209957
637 নাম : রজনী কান্ত মাহাতো পিতার নাম: সাগর মাহাত বাড়ির নং : n0058 বয়স : 35 লিঙ্গ : পুরুষ ফটো উপলব্ধ	XWK1165794	638 নাম : কালবালা মাহাত স্বামীর নাম: নরেশ মাহাত বাড়ির নং : n0059 বয়স : 66 লিঙ্গ : মহিলা ফটো উপলব্ধ	DLP1762434	639 নাম : লেলী মাহাত অন্যান্য: নরেশ মাহাত বাড়ির নং : n0059 বয়স : 63 লিঙ্গ : মহিলা ফটো উপলব্ধ	WB/34/235/408446
640 নাম : সুভাষ মাহাত পিতার নাম: নরেশ মাহাত বাড়ির নং : n0059 বয়স : 35 লিঙ্গ : পুরুষ ফটো উপলব্ধ	XWK1479914	641 নাম : বিভাস মাহাত পিতার নাম: নরেশ মাহাত বাড়ির নং : n0059 বয়স : 29 লিঙ্গ : পুরুষ ফটো উপলব্ধ	XWK1721380	642 নাম : সাবিত্রী মাহাত স্বামীর নাম: গুরুচরন মাহাত বাড়ির নং : n0060 বয়স : 63 লিঙ্গ : মহিলা ফটো উপলব্ধ	WB/34/235/408899
643 নাম : কাঞ্চন মাহাত পিতার নাম: শিশির মাহাত বাড়ির নং : n0062 বয়স : 37 লিঙ্গ : পুরুষ ফটো উপলব্ধ	XWK1479997	644 নাম : দিলধর মাহাত পিতার নাম: বামাপদ মাহাত বাড়ির নং : n0063 বয়স : 61 লিঙ্গ : পুরুষ ফটো উপলব্ধ	DLP1252253	645 নাম : জাগরনী মাহাত স্বামীর নাম: দিলধর মাহাত বাড়ির নং : n0063 বয়স : 54 লিঙ্গ : মহিলা ফটো উপলব্ধ	WB/34/235/408807
646 নাম : কীর্তন মাহাত পিতার নাম: বড় মাহাত বাড়ির নং : n0064 বয়স : 67 লিঙ্গ : পুরুষ ফটো উপলব্ধ	WB/34/235/408910	647 নাম : গান্ধারী মাহাত স্বামীর নাম: কীর্তন মাহাত বাড়ির নং : n0064 বয়স : 61 লিঙ্গ : মহিলা ফটো উপলব্ধ	WB/34/235/408652	648 নাম : প্রভাকর মাহাত পিতার নাম: কীর্তন মাহাত বাড়ির নং : n0064 বয়স : 40 লিঙ্গ : পুরুষ ফটো উপলব্ধ	XWK0206888
649 নাম : অলকা মাহাত স্বামীর নাম: প্রভাকর মাহাত বাড়ির নং : n0064 বয়স : 39 লিঙ্গ : মহিলা ফটো উপলব্ধ	DLP2368702	650 নাম : নিবারণ মাহাত পিতার নাম: নিতাই মাহাত বাড়ির নং : n0065 বয়স : 61 লিঙ্গ : পুরুষ ফটো উপলব্ধ	WB/34/235/408271	651 নাম : ননীবালা মাহাত স্বামীর নাম: নিবারণ মাহাত বাড়ির নং : n0065 বয়স : 59 লিঙ্গ : মহিলা ফটো উপলব্ধ	WB/34/235/408230
652 নাম : নেপুরা মাহাত স্বামীর নাম: বিজয় মাহাত বাড়ির নং : n0066 বয়স : 71 লিঙ্গ : মহিলা ফটো উপলব্ধ	WB/34/235/408368	653 নাম : দুলাল মাহাত পিতার নাম: বিজয় মাহাত বাড়ির নং : n0066 বয়স : 48 লিঙ্গ : পুরুষ ফটো উপলব্ধ	DLP1762400	654 নাম : প্রতিমা মাহাত স্বামীর নাম: দুলাল মাহাত বাড়ির নং : n0066 বয়স : 47 লিঙ্গ : মহিলা ফটো উপলব্ধ	DLP1251073
655 নাম : তাপস মাহাত পিতার নাম: দুলাল মাহাত বাড়ির নং : এন0066 বয়স : 21 লিঙ্গ : পুরুষ ফটো উপলব্ধ	XWK2568541	656 নাম : ললিতা মাহাত স্বামীর নাম: যধারাম মাহাত বাড়ির নং : n0067 বয়স : 65 লিঙ্গ : মহিলা ফটো উপলব্ধ	XWK2416386	657 নাম : লক্ষীকান্ত মাহাত পিতার নাম: যধারাম মাহাত বাড়ির নং : n0067 বয়স : 34 লিঙ্গ : পুরুষ ফটো উপলব্ধ	XWK1165992
658 নাম : কিরীটি ভূষণ মাহাত পিতার নাম: হাগর মাহাত বাড়ির নং : এন0067 বয়স : 42 লিঙ্গ : পুরুষ ফটো উপলব্ধ	DLP2121366	659 নাম : শক্ত মাহাত পিতার নাম: কিরীটি ভূষণ মাহাত বাড়ির নং : এন0067 বয়স : 20 লিঙ্গ : পুরুষ ফটো উপলব্ধ	XWK2568723	660 নাম : কেশরী মাহাত পিতার নাম: অবিনাশ মাহাত বাড়ির নং : এন0068 বয়স : 81 লিঙ্গ : পুরুষ ফটো উপলব্ধ	WB/34/235/408186

বিধানসভা নির্বাচনক্ষেত্রের নং, নাম : 238-বান্দোয়ান
ভাগ নং, নাম : 1-বানজোড়া গ্রাম(আংশিক), টোলা মুদিডি

661	WB/34/235/408308	ফটো উপলব্ধ	নাম : আনন্দ মাহাত পিতার নাম: অবিনাশ মাহাত বাড়ির নং : n0068 বয়স : 61 লিঙ্গ : পুরুষ
662	WB/34/235/408265	ফটো উপলব্ধ	নাম : উলাসী মাহাত স্বামীর নাম: আনন্দ মাহাত বাড়ির নং : n0068 বয়স : 58 লিঙ্গ : মহিলা
663	XWK1479906	ফটো উপলব্ধ	নাম : ভূষণ কুমার মাহাত পিতার নাম: আনন্দ মাহাত বাড়ির নং : n0068 বয়স : 31 লিঙ্গ : পুরুষ
664	WB/34/235/408663	ফটো উপলব্ধ	নাম : দীনবন্ধু মাহাত পিতার নাম: অবিনাশ মাহাত বাড়ির নং : n0068 বয়স : 55 লিঙ্গ : পুরুষ
665	DLP1762822	ফটো উপলব্ধ	নাম : শান্তিবালা মাহাত স্বামীর নাম: দীনবন্ধু মাহাত বাড়ির নং : n0068 বয়স : 43 লিঙ্গ : মহিলা
666	WB/34/235/408046	ফটো উপলব্ধ	নাম : বেদনী মাহাত স্বামীর নাম: গোপাল মাহাত বাড়ির নং : n0069 বয়স : 73 লিঙ্গ : মহিলা
667	WB/34/235/408053	ফটো উপলব্ধ	নাম : রীতা মাহাত স্বামীর নাম: সুবোধ মাহাত বাড়ির নং : n0069 বয়স : 51 লিঙ্গ : মহিলা
668	WB/34/235/408041	ফটো উপলব্ধ	নাম : যমুনা মাহাত স্বামীর নাম: কালাচাঁদ মাহাত বাড়ির নং : n0070 বয়স : 86 লিঙ্গ : মহিলা
669	WB/34/235/408793	ফটো উপলব্ধ	নাম : হিমংগু মাহাত পিতার নাম: কালাচাঁদ মাহাত বাড়ির নং : n0070 বয়স : 66 লিঙ্গ : পুরুষ
670	WB/34/235/408141	ফটো উপলব্ধ	নাম : কমলা মাহাত স্বামীর নাম: হিমংগু মাহাত বাড়ির নং : n0070 বয়স : 61 লিঙ্গ : মহিলা
671	WB/34/235/408015	ফটো উপলব্ধ	নাম : সুধীর মাহাত পিতার নাম: কালাচাঁদ মাহাত বাড়ির নং : n0070 বয়স : 63 লিঙ্গ : পুরুষ
672	DLP2120962	ফটো উপলব্ধ	নাম : স্বপন মাহাত পিতার নাম: রথু মাহাত বাড়ির নং : n0070 বয়স : 47 লিঙ্গ : পুরুষ
673	DLP1762889	ফটো উপলব্ধ	নাম : গানবালা মাহাত স্বামীর নাম: সুধীর চন্দ্র মাহাত বাড়ির নং : n0070 বয়স : 44 লিঙ্গ : মহিলা
674	WB/34/235/408047	ফটো উপলব্ধ	নাম : কল্যাণী মাহাত স্বামীর নাম: বিরিঞ্চ মাহাত বাড়ির নং : n0071 বয়স : 60 লিঙ্গ : মহিলা
675	WB/34/235/408055	ফটো উপলব্ধ	নাম : প্রভাতী মাহাত পিতার নাম: বটকৃষ্ণ মাহাত বাড়ির নং : n0071 বয়স : 58 লিঙ্গ : মহিলা
676	WB/34/235/408796	ফটো উপলব্ধ	নাম : সুকুমার মাহাত পিতার নাম: বটকৃষ্ণ মাহাত বাড়ির নং : n0071 বয়স : 56 লিঙ্গ : পুরুষ
677	DLP1250869	ফটো উপলব্ধ	নাম : অসীমা মাহাত স্বামীর নাম: সুকুমার মাহাত বাড়ির নং : n0071 বয়স : 46 লিঙ্গ : মহিলা
678	XWK1383124	ফটো উপলব্ধ	নাম : আশিষ কুমার মাহাত পিতার নাম: বিরিঞ্চ মাহাত বাড়ির নং : n0071 বয়স : 33 লিঙ্গ : পুরুষ
679	WB/34/235/408086	ফটো উপলব্ধ	নাম : দশরথ মাহাত পিতার নাম: বংশীধর মাহাত বাড়ির নং : n0072 বয়স : 76 লিঙ্গ : পুরুষ
680	WB/34/235/408105	ফটো উপলব্ধ	নাম : কল্যাণী মাহাত স্বামীর নাম: দশরথ মাহাত বাড়ির নং : n0072 বয়স : 71 লিঙ্গ : মহিলা
681	WB/34/235/408058	ফটো উপলব্ধ	নাম : স্বপন মাহাত পিতার নাম: বংশীধর মাহাত বাড়ির নং : n0072 বয়স : 50 লিঙ্গ : পুরুষ
682	XWK1480003	ফটো উপলব্ধ	নাম : নমিতা মাহাত স্বামীর নাম: স্বপন মাহাত বাড়ির নং : n0072 বয়স : 31 লিঙ্গ : মহিলা
683	DLP1762368	ফটো উপলব্ধ	নাম : নির্মালা মাহাত স্বামীর নাম: প্রহ্লাদ মাহাত বাড়ির নং : n0072 বয়স : 49 লিঙ্গ : মহিলা
684	XWK1479922	ফটো উপলব্ধ	নাম : ভাগবত মাহাত পিতার নাম: ভূতনাত মাহাত বাড়ির নং : n0073 বয়স : 32 লিঙ্গ : পুরুষ
685	WB/34/235/408242	ফটো উপলব্ধ	নাম : মধুবালা মাহাত স্বামীর নাম: মনোহর মাহাত বাড়ির নং : n0074 বয়স : 65 লিঙ্গ : মহিলা
686	WB/34/235/408189	ফটো উপলব্ধ	নাম : সন্তোষ মাহাত পিতার নাম: মনোহর মাহাত বাড়ির নং : n0074 বয়স : 50 লিঙ্গ : পুরুষ
687	DLP2368421	ফটো উপলব্ধ	নাম : সরমা মাহাত স্বামীর নাম: নেপাল মাহাত বাড়ির নং : n0074 বয়স : 61 লিঙ্গ : মহিলা
688	DLP1251123	ফটো উপলব্ধ	নাম : দীপালী মাহাত স্বামীর নাম: সন্তোষ মাহাত বাড়ির নং : n0074 বয়স : 47 লিঙ্গ : মহিলা
689	XWK1480029	ফটো উপলব্ধ	নাম : সমর্পনা মাহাত পিতার নাম: নেপাল চন্দ্র মাহাত বাড়ির নং : n0074 বয়স : 37 লিঙ্গ : মহিলা
690	XWK1480011	ফটো উপলব্ধ	নাম : শিবরাম মাহাত পিতার নাম: নেপাল চন্দ্র মাহাত বাড়ির নং : n0074 বয়স : 32 লিঙ্গ : পুরুষ

বিধানসভা নির্বাচনক্ষেত্রের নং, নাম : 238-বাদ্দোয়ান
ভাগ নং, নাম : 1-বানজোড়া গ্রাম(আংশিক), টোলা মুদিডি

691	XWK1479930	নাম : পম্পা মাহাত স্বামীর নাম: নারায়ন মাহাত বাড়ির নং : n0074 বয়স : 35 লিঙ্গ : মহিলা	ফটো উপলব্ধ	692	WB/34/235/408705	নাম : সুধীর মাহাত পিতার নাম: লহোদর মাহাত বাড়ির নং : n0075 বয়স : 54 লিঙ্গ : পুরুষ	ফটো উপলব্ধ	693	WB/34/235/408221	নাম : পারুলবালা মাহাত স্বামীর নাম: সুধীর মাহাত বাড়ির নং : n0075 বয়স : 53 লিঙ্গ : মহিলা	ফটো উপলব্ধ
694	DLP1762244	নাম : রঞ্জিত মাহাত পিতার নাম: ছুটলাল মাহাত বাড়ির নং : n0076 বয়স : 56 লিঙ্গ : পুরুষ	ফটো উপলব্ধ	695	DLP1252196	নাম : জননী মাহাত স্বামীর নাম: রঞ্জিত মাহাত বাড়ির নং : n0076 বয়স : 47 লিঙ্গ : মহিলা	ফটো উপলব্ধ	696	WB/34/235/408379	নাম : শিবানী মাহাত স্বামীর নাম: বীরবল মাহাত বাড়ির নং : n0132 বয়স : 56 লিঙ্গ : মহিলা	ফটো উপলব্ধ
697	XWK1383231	নাম : অচিন্ত মাহাত পিতার নাম: বীরবল মাহাত বাড়ির নং : n0132 বয়স : 33 লিঙ্গ : পুরুষ	ফটো উপলব্ধ	698	XWK1602721	নাম : রিক্তু মাহাত পিতার নাম: বীরবল মাহাত বাড়ির নং : n0132 বয়স : 30 লিঙ্গ : পুরুষ	ফটো উপলব্ধ	699	WB/34/235/408381	নাম : দহীবালা মাহাত স্বামীর নাম: ছুট মাহাত বাড়ির নং : n0133 বয়স : 69 লিঙ্গ : মহিলা	ফটো উপলব্ধ
700	XWK1295591	নাম : বোমাচাঁদ মাহাত পিতার নাম: ছুট মাহাত বাড়ির নং : n0133 বয়স : 35 লিঙ্গ : পুরুষ	ফটো উপলব্ধ	701	DLP2234672	নাম : কার্তিক মাহাত পিতার নাম: ছুটলাল মাহাত বাড়ির নং : n0133 বয়স : 39 লিঙ্গ : পুরুষ	ফটো উপলব্ধ	702	WB/34/235/408819	নাম : কিংকর মাহাত পিতার নাম: চমক মাহাত বাড়ির নং : n0136 বয়স : 63 লিঙ্গ : পুরুষ	ফটো উপলব্ধ
703	WB/34/235/408532	নাম : কল্যাণী মাহাত স্বামীর নাম: কিংকর মাহাত বাড়ির নং : n0136 বয়স : 60 লিঙ্গ : মহিলা	ফটো উপলব্ধ	704	WB/34/235/408820	নাম : সতীশ মাহাত পিতার নাম: নিরঞ্জন মাহাত বাড়ির নং : n0139 বয়স : 71 লিঙ্গ : পুরুষ	ফটো উপলব্ধ	705	WB/34/235/408942	নাম : করালী মাহাত পিতার নাম: নিরঞ্জন মাহাত বাড়ির নং : n0139 বয়স : 61 লিঙ্গ : পুরুষ	ফটো উপলব্ধ
706	WB/34/235/408339	নাম : সন্ধ্যা মাহাত স্বামীর নাম: করালী মাহাত বাড়ির নং : n0139 বয়স : 54 লিঙ্গ : মহিলা	ফটো উপলব্ধ	707	XWK1479831	নাম : স্বপন কুমার মাহাত পিতার নাম: করালী মাহাত বাড়ির নং : n0139 বয়স : 35 লিঙ্গ : পুরুষ	ফটো উপলব্ধ	708	DLP1762053	নাম : মোহিনী মাহাত স্বামীর নাম: রোহীন মাহাত বাড়ির নং : n0139 বয়স : 51 লিঙ্গ : মহিলা	ফটো উপলব্ধ
709	WB/34/235/408698	নাম : যুধিষ্টির মাহাত পিতার নাম: পরান মাহাত বাড়ির নং : n0140 বয়স : 63 লিঙ্গ : পুরুষ	ফটো উপলব্ধ	710	WB/34/235/408752	নাম : মুসুর মাহাত স্বামীর নাম: যুধিষ্টির মাহাত বাড়ির নং : n0140 বয়স : 57 লিঙ্গ : মহিলা	ফটো উপলব্ধ	711	WB/34/235/408754	নাম : উদ্ধব মাহাত পিতার নাম: পরান মাহাত বাড়ির নং : n0140 বয়স : 54 লিঙ্গ : পুরুষ	ফটো উপলব্ধ
712	DLP1762020	নাম : উত্তরা মাহাত স্বামীর নাম: উদ্ধব মাহাত বাড়ির নং : n0140 বয়স : 46 লিঙ্গ : মহিলা	ফটো উপলব্ধ	713	XWK1602986	নাম : দাসি মাহাত স্বামীর নাম: অম্বুজ মাহাত বাড়ির নং : n0140 বয়স : 33 লিঙ্গ : মহিলা	ফটো উপলব্ধ	714	XWK1602838	নাম : অম্বুজ মাহাত পিতার নাম: যুধিষ্টির মাহাত বাড়ির নং : n0140 বয়স : 30 লিঙ্গ : পুরুষ	ফটো উপলব্ধ
715	WB/34/235/408772	নাম : বীরেন্দ্র মাহাত পিতার নাম: মথুরানাথ মাহাত বাড়ির নং : n0142 বয়স : 61 লিঙ্গ : পুরুষ	ফটো উপলব্ধ	716	WB/34/235/408702	নাম : মাধুরী মাহাত স্বামীর নাম: বীরেন্দ্র মাহাত বাড়ির নং : n0142 বয়স : 57 লিঙ্গ : মহিলা	ফটো উপলব্ধ	717	XWK1602952	নাম : কান্তিরাম মাহাত পিতার নাম: বীরেন্দ্র মাহাত বাড়ির নং : n0142 বয়স : 31 লিঙ্গ : পুরুষ	ফটো উপলব্ধ
718	XWK1295609	নাম : অশোক মাহাত পিতার নাম: বিরেন্দ্রনাথ মাহাত বাড়ির নং : n0142 বয়স : 39 লিঙ্গ : পুরুষ	ফটো উপলব্ধ	719	XWK1295617	নাম : শান্তিরাম মাহাত পিতার নাম: বিরেন্দ্র মাহাত বাড়ির নং : n0142 বয়স : 37 লিঙ্গ : পুরুষ	ফটো উপলব্ধ	720	XWK2568582	নাম : উষারানী মাহাত স্বামীর নাম: কান্তিরাম মাহাত বাড়ির নং : এন0142 বয়স : 25 লিঙ্গ : মহিলা	ফটো উপলব্ধ

বিধানসভা নির্বাচনক্ষেত্রের নং, নাম : 238-বাদ্দোয়ান
ভাগ নং, নাম : 1-বানজোড়া গ্রাম(আংশিক), টোলা মুদিডি

721	WB/34/235/408703	ফটো উপলব্ধ	722	XWK1602937	ফটো উপলব্ধ	723	WB/34/235/408786	ফটো উপলব্ধ
নাম : চপলা মাহাত স্বামীর নাম: ধীরেন মাহাত বাড়ির নং : n0143 বয়স : 55 লিঙ্গ : মহিলা			নাম : রাজীব মাহাত পিতার নাম: ধীরেন মাহাত বাড়ির নং : n0143 বয়স : 31 লিঙ্গ : পুরুষ			নাম : দেবেন্দ্রনাথ মাহাত পিতার নাম: মথুরানাথ মাহাত বাড়ির নং : n0144 বয়স : 51 লিঙ্গ : পুরুষ		
724	DLP1285121	ফটো উপলব্ধ	725	WB/34/235/408664	ফটো উপলব্ধ	726	DLP1251958	ফটো উপলব্ধ
নাম : বরুণা মাহাত স্বামীর নাম: দেবেন্দ্রনাথ মাহাত বাড়ির নং : n0144 বয়স : 47 লিঙ্গ : মহিলা			নাম : কর্মা মাহাত পিতার নাম: শ্রীপতি মাহাত বাড়ির নং : n0145 বয়স : 53 লিঙ্গ : পুরুষ			নাম : রাধিকা মাহাত স্বামীর নাম: কুর্মা মাহাত বাড়ির নং : n0145 বয়স : 46 লিঙ্গ : মহিলা		
727	WB/34/235/408445	ফটো উপলব্ধ	728	DLP1251776	ফটো উপলব্ধ	729	XWK1602697	ফটো উপলব্ধ
নাম : পুষ্প মাহাত স্বামীর নাম: অরুণ মাহাত বাড়ির নং : n0146 বয়স : 59 লিঙ্গ : মহিলা			নাম : কবিতা মাহাত স্বামীর নাম: পূর্নচন্দ্র মাহাত বাড়ির নং : n0148 বয়স : 50 লিঙ্গ : মহিলা			নাম : পঙ্কজিনী মর্দন্যা স্বামীর নাম: সনাতন মর্দন্যা বাড়ির নং : এন0252 বয়স : 48 লিঙ্গ : মহিলা		
730	DLP0632828	ফটো উপলব্ধ	731	DLP1762681	ফটো উপলব্ধ	732	XWK1602796	ফটো উপলব্ধ
নাম : সনাতন মর্দন্যা পিতার নাম: মহেশ্বর মর্দন্যা বাড়ির নং : এন0252 বয়স : 47 লিঙ্গ : পুরুষ			নাম : ঈশ্বরচন্দ্র মাহাত পিতার নাম: সনাতন মাহাত বাড়ির নং : n0149 বয়স : 48 লিঙ্গ : পুরুষ			নাম : কলাবতী মাহাত স্বামীর নাম: ঈশ্বর চন্দ্র মাহাত বাড়ির নং : n0149 বয়স : 38 লিঙ্গ : মহিলা		
733	WB/34/235/408960	ফটো উপলব্ধ	734	DLP1252477	ফটো উপলব্ধ	735	XWK2181998	ফটো উপলব্ধ
নাম : মকরী মাহাত স্বামীর নাম: গোবিন্দ মাহাত বাড়ির নং : n0150 বয়স : 71 লিঙ্গ : মহিলা			নাম : সন্তা মাহাত স্বামীর নাম: সুনীল মাহাত বাড়ির নং : n0150 বয়স : 53 লিঙ্গ : মহিলা			নাম : মিহির চন্দ্র মাহাতো পিতার নাম: শশীভূষণ মাহাতো বাড়ির নং : 167 বয়স : 27 লিঙ্গ : পুরুষ		
736	XWK2436236	ফটো উপলব্ধ	737	XWK2159507	ফটো উপলব্ধ	738	XWK1790450	ফটো উপলব্ধ
নাম : শকুন্তলা মাহাত স্বামীর নাম: জিতেন্দ্রনাথ মাহাত বাড়ির নং : এন0170 বয়স : 21 লিঙ্গ : মহিলা			নাম : জিতেন্দ্রনাথ মাহাতো পিতার নাম: শ্রীবেস মাহাতো বাড়ির নং : 170 বয়স : 25 লিঙ্গ : পুরুষ			নাম : কার্তিক রজক পিতার নাম: গুরুচরন রজক বাড়ির নং : n0051 বয়স : 28 লিঙ্গ : পুরুষ		
739	XWK2318665	ফটো উপলব্ধ	740	XWK1721406	ফটো উপলব্ধ	741	DLP1251537	ফটো উপলব্ধ
নাম : গোলাপী মাহাত স্বামীর নাম: ফলারী মাহাত বাড়ির নং : এন0051 বয়স : 23 লিঙ্গ : মহিলা			নাম : প্রতিমা রজক স্বামীর নাম: পদ্মালোচন রজক বাড়ির নং : n0147 বয়স : 30 লিঙ্গ : মহিলা			নাম : পদ্মালোচন রজক পিতার নাম: বৃন্দাবন রজক বাড়ির নং : n0147 বয়স : 46 লিঙ্গ : পুরুষ		
742	WB/34/235/408293	ফটো উপলব্ধ	743	XWK1383272	ফটো উপলব্ধ	744	DLP1251545	ফটো উপলব্ধ
নাম : করুণা রজক স্বামীর নাম: বৃন্দাবন রজক বাড়ির নং : n0147 বয়স : 60 লিঙ্গ : মহিলা			নাম : মাধুরী রজক স্বামীর নাম: সাধন রজক বাড়ির নং : n0051 বয়স : 35 লিঙ্গ : মহিলা			নাম : সাধন রজক পিতার নাম: গুরুচরন রজক বাড়ির নং : n0051 বয়স : 47 লিঙ্গ : পুরুষ		
745	WB/34/235/408225	ফটো উপলব্ধ	746	DLP2428142	ফটো উপলব্ধ	747	XWK2366318	ফটো উপলব্ধ
নাম : কান্তবাবা রজক স্বামীর নাম: গুরুচরন রজক বাড়ির নং : n0051 বয়স : 66 লিঙ্গ : মহিলা			নাম : অম্বুজ রজক পিতার নাম: বৃন্দাবন রজক বাড়ির নং : n0009 বয়স : 37 লিঙ্গ : পুরুষ			নাম : রুক্মণী রজক স্বামীর নাম: অম্বুজ রজক বাড়ির নং : এন0000 বয়স : 24 লিঙ্গ : মহিলা		
748	DLP2234797	ফটো উপলব্ধ	749	WB/34/235/408584	ফটো উপলব্ধ	750	XWK1295641	ফটো উপলব্ধ
নাম : অশোক কুমার সিং সর্দার পিতার নাম: রসরাজ সিংসর্দার বাড়ির নং : n0008 বয়স : 46 লিঙ্গ : পুরুষ			নাম : স্বর্নবালা সর্দার স্বামীর নাম: রসরাজ সর্দার বাড়ির নং : n0008 বয়স : 71 লিঙ্গ : মহিলা			নাম : অবলা সিংসর্দার স্বামীর নাম: অশোক সিংসর্দার বাড়ির নং : n0008 বয়স : 38 লিঙ্গ : মহিলা		

বিধানসভা নির্বাচনক্ষেত্রের নং, নাম : 238-বাদ্দোয়ান
ভাগ নং, নাম : 1-বানজোড়া গ্রাম(আংশিক), টোলা মুদিডি

751 নাম : লক্ষীকান্ত সিং সর্দার পিতার নাম: রসরাজ সিং সর্দার বাড়ির নং : n0008 বয়স : 36 লিঙ্গ : পুরুষ	DLP2470813 ফটো উপলব্ধ	752 নাম : বিন্দুবালা সর্দার স্বামীর নাম: রাখাল সর্দার বাড়ির নং : n0003 বয়স : 71 লিঙ্গ : মহিলা	WB/34/235/408506 ফটো উপলব্ধ	753 নাম : জাগরী সিং সর্দার স্বামীর নাম: লক্ষীকান্ত সিং সর্দার বাড়ির নং : n0008 বয়স : 29 লিঙ্গ : মহিলা	XWK1790682 ফটো উপলব্ধ
754 নাম : অপর্ণা সিং সর্দার পিতার নাম: অশোক কুমার সিং সর্দার বাড়ির নং : এন0008 বয়স : 20 লিঙ্গ : মহিলা	XWK2568574 ফটো উপলব্ধ	755 নাম : আকাশ সহিস পিতার নাম: লহোদর সহিস বাড়ির নং : n0005 বয়স : 29 লিঙ্গ : পুরুষ	XWK1883305 ফটো উপলব্ধ	756 নাম : মৌসুমী সহিস স্বামীর নাম: আশিস সহিস বাড়ির নং : n0002 বয়স : 31 লিঙ্গ : মহিলা	XWK1480201 ফটো উপলব্ধ
757 নাম : অষ্টমী সহিস স্বামীর নাম: রামপদ সহিস বাড়ির নং : n0011 বয়স : 39 লিঙ্গ : মহিলা	XWK1480219 ফটো উপলব্ধ	758 নাম : দিপারা মাহাত পিতার নাম: সুর্যনারায়ন মাহাত বাড়ির নং : এন007 বয়স : 34 লিঙ্গ : মহিলা	XWK1628759 ফটো উপলব্ধ	759 নাম : লফর চন্দ্র সহিস পিতার নাম: অক্ষয় সহিস বাড়ির নং : n0006 বয়স : 35 লিঙ্গ : পুরুষ	DLP2470789 ফটো উপলব্ধ
760 নাম : নমিতা সহিস স্বামীর নাম: আশুতোষ সহিস বাড়ির নং : n0188 বয়স : 31 লিঙ্গ : মহিলা	XWK2016970 ফটো উপলব্ধ	761 নাম : আশিষ সহিস পিতার নাম: নির্মল সহিস বাড়ির নং : n0002 বয়স : 34 লিঙ্গ : পুরুষ	XWK1295633 ফটো উপলব্ধ	762 নাম : জাগরী সহিস স্বামীর নাম: নির্মল সহিস বাড়ির নং : n0002 বয়স : 57 লিঙ্গ : মহিলা	WB/34/235/408288 ফটো উপলব্ধ
763 নাম : প্রকাশ সহিস পিতার নাম: হারাধন সহিস বাড়ির নং : n0001 বয়স : 31 লিঙ্গ : পুরুষ	XWK1602994 ফটো উপলব্ধ	764 নাম : শঙ্কর সহিস পিতার নাম: রজনী সহিস বাড়ির নং : n0007 বয়স : 64 লিঙ্গ : পুরুষ	XWK2422921 ফটো উপলব্ধ	765 নাম : লতা সহিস স্বামীর নাম: শঙ্কর সহিস বাড়ির নং : n0007 বয়স : 61 লিঙ্গ : মহিলা	XWK2422970 ফটো উপলব্ধ
766 নাম : অম্বিকা সহিস পিতার নাম: সিধান্ত সহিস বাড়ির নং : এন0010 বয়স : 21 লিঙ্গ : মহিলা	XWK2493864 ফটো উপলব্ধ	767 নাম : আরতী সহিস স্বামীর নাম: হারাধন সহিস বাড়ির নং : n0001 বয়স : 50 লিঙ্গ : মহিলা	WB/34/235/408677 ফটো উপলব্ধ	768 নাম : হারাধন সহিস পিতার নাম: হংগু সহিস বাড়ির নং : n0001 বয়স : 53 লিঙ্গ : পুরুষ	WB/34/235/408686 ফটো উপলব্ধ
769 নাম : আকুলী সহিস স্বামীর নাম: নারু সহিস বাড়ির নং : n0001 বয়স : 46 লিঙ্গ : মহিলা	DLP2121408 ফটো উপলব্ধ	770 নাম : নারু সহিস পিতার নাম: হংগু সহিস বাড়ির নং : n0001 বয়স : 50 লিঙ্গ : পুরুষ	DLP1762731 ফটো উপলব্ধ	771 নাম : ভাদু সহিস স্বামীর নাম: হংগু সহিস বাড়ির নং : n0001 বয়স : 86 লিঙ্গ : মহিলা	WB/34/235/408467 ফটো উপলব্ধ
772 নাম : জীবন সহিস পিতার নাম: শঙ্কর সহিস বাড়ির নং : n0007 বয়স : 31 লিঙ্গ : পুরুষ	XWK1603000 ফটো উপলব্ধ	773 নাম : আশুতোষ সহিস পিতার নাম: শঙ্কর সহিস বাড়ির নং : n0007 বয়স : 37 লিঙ্গ : পুরুষ	XWK1383306 ফটো উপলব্ধ	774 নাম : অঞ্জনা মাহাত পিতার নাম: ভুটলাল মাহাত বাড়ির নং : এন0154 বয়স : 24 লিঙ্গ : মহিলা	XWK2262517 ফটো উপলব্ধ
775 নাম : জানকী রানী সহিস স্বামীর নাম: নটবর সহিস বাড়ির নং : n0006 বয়স : 36 লিঙ্গ : মহিলা	XWK1383298 ফটো উপলব্ধ	776 নাম : নটবর সহিস পিতার নাম: অক্ষয় সহিস বাড়ির নং : n0006 বয়স : 32 লিঙ্গ : পুরুষ	XWK1383280 ফটো উপলব্ধ	777 নাম : ছবি সহিস স্বামীর নাম: অক্ষয় সহিস বাড়ির নং : n0006 বয়স : 65 লিঙ্গ : মহিলা	WB/34/235/408464 ফটো উপলব্ধ
778 নাম : রেখা সহিস স্বামীর নাম: লহোদর সহিস বাড়ির নং : n0005 বয়স : 47 লিঙ্গ : মহিলা	DLP1252162 ফটো উপলব্ধ	779 নাম : লহোদর সহিস পিতার নাম: দীনবন্ধু সহিস বাড়ির নং : n0005 বয়স : 52 লিঙ্গ : পুরুষ	WB/34/235/408472 ফটো উপলব্ধ	780 নাম : সবিতা সহিস স্বামীর নাম: দিলীপ সহিস বাড়ির নং : বানজোড়া বয়স : 26 লিঙ্গ : মহিলা	XWK2143105 ফটো উপলব্ধ

বিধানসভা নির্বাচনক্ষেত্রের নং, নাম : 238-বাদ্দোয়ান
ভাগ নং, নাম : 1-বানজোড়া গ্রাম(আংশিক), টোলা মুদিডি

781	WB/34/235/408609	ফটো উপলব্ধ	782	XWK0210740	ফটো উপলব্ধ	783	WB/34/235/408647	ফটো উপলব্ধ
নাম : সিধান্ত সহিস পিতার নাম: গনেশ সহিস বাড়ির নং : n0010 বয়স : 53 লিঙ্গ : পুরুষ			নাম : দিলীপ সহিস পিতার নাম: গনেশ সহিস বাড়ির নং : n0010 বয়স : 43 লিঙ্গ : পুরুষ			নাম : চৈতন সহিস পিতার নাম: মনসারাম সহিস বাড়ির নং : n0011 বয়স : 64 লিঙ্গ : পুরুষ		
784	WB/34/235/408466	ফটো উপলব্ধ	785	DLP1762723	ফটো উপলব্ধ	786	WB/34/235/408315	ফটো উপলব্ধ
নাম : সোভারানী সহিস স্বামীর নাম: চৈতন সহিস বাড়ির নং : n0011 বয়স : 61 লিঙ্গ : মহিলা			নাম : লক্ষন সহিস পিতার নাম: মনসারাম সহিস বাড়ির নং : n0011 বয়স : 53 লিঙ্গ : পুরুষ			নাম : রামপদ সহিস পিতার নাম: মনসারাম সহিস বাড়ির নং : n0011 বয়স : 53 লিঙ্গ : পুরুষ		
787	DLP1252105	ফটো উপলব্ধ	788	WB/34/235/408619	ফটো উপলব্ধ	789	XWK2492866	ফটো উপলব্ধ
নাম : মমতা সহিস অন্যান্য: হলধর সহিস বাড়ির নং : n0004 বয়স : 46 লিঙ্গ : মহিলা			নাম : হলধর সহিস পিতার নাম: দীনবন্ধু সহিস বাড়ির নং : n0004 বয়স : 49 লিঙ্গ : পুরুষ			নাম : চন্দন সহিস পিতার নাম: হলধর সহিস বাড়ির নং : এন0004 বয়স : 22 লিঙ্গ : পুরুষ		
790	DLP2121390	ফটো উপলব্ধ	791	XWK2317493	ফটো উপলব্ধ	792	XWK2221166	ফটো উপলব্ধ
নাম : জ্যোৎস্না সাহিস স্বামীর নাম: সিদ্ধান্ত সাহিস বাড়ির নং : n0004 বয়স : 50 লিঙ্গ : মহিলা			নাম : ফুলমণি মাহাত স্বামীর নাম: সুভাষ মাহাত বাড়ির নং : এন0004 বয়স : 29 লিঙ্গ : মহিলা			নাম : অর্জুন সিং সর্দার পিতার নাম: মঙ্গল সিংসর্দার বাড়ির নং : n00 বয়স : 25 লিঙ্গ : পুরুষ		
793	XWK2013571	ফটো উপলব্ধ	794	WB/34/235/408531	ফটো উপলব্ধ	795	WB/34/235/408680	ফটো উপলব্ধ
নাম : ভীম সিং সর্দার পিতার নাম: মঙ্গল সিং সর্দার বাড়ির নং : n0186 বয়স : 27 লিঙ্গ : পুরুষ			নাম : মনজুড়া সিংসর্দার স্বামীর নাম: ঘলট সিংসর্দার বাড়ির নং : n0134 বয়স : 83 লিঙ্গ : মহিলা			নাম : মঙ্গল সিংসর্দার পিতার নাম: ঘলট সিংসর্দার বাড়ির নং : n0134 বয়স : 56 লিঙ্গ : পুরুষ		
796	WB/34/235/408566	ফটো উপলব্ধ	797	XWK2443513	ফটো উপলব্ধ	798	XWK2401529	ফটো উপলব্ধ
নাম : গুরুবাবী সিংসর্দার স্বামীর নাম: মঙ্গল সিংসর্দার বাড়ির নং : n0134 বয়স : 53 লিঙ্গ : মহিলা			নাম : রিঙ্কু মাহাত পিতার নাম: সুকুমার মাহাত বাড়ির নং : এন0093 বয়স : 21 লিঙ্গ : মহিলা			নাম : রিঙ্কু মাহাত পিতার নাম: গণেশ চন্দ্র মাহাত বাড়ির নং : এন0129 বয়স : 23 লিঙ্গ : মহিলা		
799	XWK2621233	ফটো উপলব্ধ	800	XWK2621258	ফটো উপলব্ধ	801	XWK2626570	ফটো উপলব্ধ
নাম : মামণি মাহাত পিতার নাম: রাজেন্দ্র মাহাত বাড়ির নং : এন0030 বয়স : 19 লিঙ্গ : মহিলা			নাম : রূপালী মাহাত স্বামীর নাম: গণেশ চন্দ্র মাহাত বাড়ির নং : এন0117 বয়স : 21 লিঙ্গ : মহিলা			নাম : বিক্রম মাহাত পিতার নাম: কুশধ্বজ মাহাত বাড়ির নং : এন0090 বয়স : 19 লিঙ্গ : পুরুষ		
802	XWK2627057	ফটো উপলব্ধ	803	XWK2627081	ফটো উপলব্ধ	804	XWK2631687	ফটো উপলব্ধ
নাম : বন্ধিম মাহাত পিতার নাম: সুধীর মাহাত বাড়ির নং : এন0070 বয়স : 19 লিঙ্গ : পুরুষ			নাম : নবীন মাহাত পিতার নাম: হারাধন মাহাত বাড়ির নং : এন0093 বয়স : 19 লিঙ্গ : পুরুষ			নাম : ধনঞ্জয় মাহাত পিতার নাম: বুদ্ধেশ্বর মাহাত বাড়ির নং : এন0032 বয়স : 22 লিঙ্গ : পুরুষ		
805	XWK2631695	ফটো উপলব্ধ	806	XWK2642577	ফটো উপলব্ধ	807	XWK2658508	ফটো উপলব্ধ
নাম : সন্দীপ মাহাত পিতার নাম: কমল মাহাত বাড়ির নং : এন0035 বয়স : 22 লিঙ্গ : পুরুষ			নাম : সরস্বতী মাহাত স্বামীর নাম: সৃষ্টিধর মাহাত বাড়ির নং : এন0123 বয়স : 19 লিঙ্গ : মহিলা			নাম : কপুরা মাহাত স্বামীর নাম: বালুলাল মাহাত বাড়ির নং : এন0172 বয়স : 24 লিঙ্গ : মহিলা		
808	XWK2647188	ফটো উপলব্ধ	809	XWK2648293	ফটো উপলব্ধ	810	XWK2651800	ফটো উপলব্ধ
নাম : মিনতি মাহাত পিতার নাম: রবিলোচন মাহাত বাড়ির নং : এন0127 বয়স : 19 লিঙ্গ : মহিলা			নাম : মালা মাহাত পিতার নাম: গৌতম মাহাত বাড়ির নং : এন0111 বয়স : 19 লিঙ্গ : মহিলা			নাম : নকুল সিং সর্দার পিতার নাম: মঙ্গল সিং সর্দার বাড়ির নং : এন0134 বয়স : 25 লিঙ্গ : পুরুষ		

বিধানসভা নির্বাচনক্ষেত্রের নং, নাম : 238-বান্দোয়ান
ভাগ নং, নাম : 1-বানজোড়া গ্রাম(আংশিক), টোলা মুদিডি

811	XWK2652188	ফটো উপলব্ধ	812	XWK2659506	ফটো উপলব্ধ	813	XWK2659514	ফটো উপলব্ধ
নাম : সুমিত্রা সিং সর্দার পিতার নাম: মঙ্গল সিং সর্দার বাড়ির নং : এন0134 বয়স : 19 লিঙ্গ : মহিলা			নাম : অসিত মাহাত পিতার নাম: মহাদেব মাহাত বাড়ির নং : এন0021 বয়স : 22 লিঙ্গ : পুরুষ			নাম : লক্ষ্মী সহিস পিতার নাম: হলধর সহিস বাড়ির নং : এন0004 বয়স : 21 লিঙ্গ : মহিলা		
814	XWK2667624	ফটো উপলব্ধ	815	XWK2672475	ফটো উপলব্ধ	816	XWK2683233	ফটো উপলব্ধ
নাম : মহেশ্বর মাহাত পিতার নাম: বাদল মাহাত বাড়ির নং : এন0106 বয়স : 19 লিঙ্গ : পুরুষ			নাম : রতন মাহাতো পিতার নাম: সন্তোষ মাহাতো বাড়ির নং : 99 বয়স : 20 লিঙ্গ : পুরুষ			নাম : বিধান চন্দ্র মাহাত পিতার নাম: অক্ষয় মাহাত বাড়ির নং : এন0016 বয়স : 19 লিঙ্গ : পুরুষ		
817	XWK2687309	ফটো উপলব্ধ						
নাম : অয়িকা সহিস স্বামীর নাম: লক্ষর চন্দ্র সহিস বাড়ির নং : 02 বয়স : 23 লিঙ্গ : মহিলা								

নির্বাচক সংখ্যার সারসংক্ষেপ :

A) নির্বাচকের সংখ্যা :

	নির্বাচক তালিকার প্রকৃতি	নির্বাচক তালিকার পরিচিতি :	নির্বাচকের সংখ্যা :				
			পুরুষ	মহিলা	তৃতীয় লিঙ্গ	মোট	
I	মূল তালিকা	মূল তালিকা	বিশেষ নিবিড় সংশোধনী ২০২৬-এর চূড়ান্ত ভোটার তালিকা	433	384	0	817
II	1- সংযোজন তালিকা	সংযোজনী 1	বিশেষ সংক্ষিপ্ত সংশোধন 2026	0	0	0	0
III	2- বিয়োজন তালিকা	সংযোজনী 1	বিশেষ সংক্ষিপ্ত সংশোধন 2026	0	0	0	0
IV	'লিঙ্গ ক্ষেত্রের' পরিবর্তনের কারণে পার্থক্য			0	0	0	0
নির্বাচকের মোট সংখ্যা (I+II-III+IV)				433	384	0	817

B) ক্রটি সংশোধনের সংখ্যা :

নির্বাচক তালিকার প্রকৃতি	নির্বাচক তালিকার পরিচিতি :	ক্রটি সংশোধনের সংখ্যা :
সংযোজনী 1	বিশেষ সংক্ষিপ্ত সংশোধন 2026	0

নির্বাচক নিবন্ধন আধিকারিকের স্বাক্ষর

E-মৃত, S-স্থানান্তরিত, R-একাধিকবার অন্তর্ভুক্ত, M-নিখোঁজ, Q-যোগ্য নহে