

## নির্বাচক তালিকা 2026 S25 পশ্চিমবঙ্গ

বিধানসভা নির্বাচনক্ষেত্রের নং, নাম ও সংরক্ষণের স্থিতি : 238 - বান্দোয়ান (তপশীলি উপজাতি)		অংশ নং : 6																			
বিধানসভা নির্বাচনক্ষেত্রটি যে লোকসভা নির্বাচনক্ষেত্রের / ক্ষেত্রসমূহের অন্তর্ভুক্ত তার নং, নাম ও সংরক্ষণ স্থিতি : 33 - ঝাড়গ্রাম (তপশীলি উপজাতি)																					
1. সংশোধনের পূর্ণ বিবরণ																					
সংশোধনের বৎসর :	2026	নির্বাচক তালিকার পরিচিতি :																			
ভিত্তি তারিখ :	01-01-2026	বিশেষ নিবিড় সংশোধনী ২০২৬-এর চূড়ান্ত ভোটার তালিকা																			
সংশোধনের প্রকৃতি :	বিশেষ নিবিড় সংশোধনী 2026																				
প্রকাশনার তারিখ :	28-02-2026																				
2. অংশ ও নির্বাচনী এলাকার পূর্ণ বিবরণ :																					
অংশের ভাগ নং ও নাম :																					
1-ধবেড়া	<table style="width: 100%; border-collapse: collapse;"> <tr> <td style="width: 50%;">প্রধান শহর/গ্রাম</td> <td>: ধবেড়া, সোনাতুংরী</td> </tr> <tr> <td>ওয়ার্ড</td> <td>:</td> </tr> <tr> <td>থানা</td> <td>: বরাবাজার</td> </tr> <tr> <td>গ্রাম পঞ্চায়েত</td> <td>: ভাগাবাঁধ</td> </tr> <tr> <td>ব্লক</td> <td>: বরাবাজার</td> </tr> <tr> <td>মহকুমা</td> <td>: মানবাজার</td> </tr> <tr> <td>জেলা</td> <td>: পুরুলিয়া</td> </tr> <tr> <td>পিন</td> <td>: 723153</td> </tr> </table>					প্রধান শহর/গ্রাম	: ধবেড়া, সোনাতুংরী	ওয়ার্ড	:	থানা	: বরাবাজার	গ্রাম পঞ্চায়েত	: ভাগাবাঁধ	ব্লক	: বরাবাজার	মহকুমা	: মানবাজার	জেলা	: পুরুলিয়া	পিন	: 723153
প্রধান শহর/গ্রাম						: ধবেড়া, সোনাতুংরী															
ওয়ার্ড						:															
থানা						: বরাবাজার															
গ্রাম পঞ্চায়েত						: ভাগাবাঁধ															
ব্লক						: বরাবাজার															
মহকুমা						: মানবাজার															
জেলা	: পুরুলিয়া																				
পিন	: 723153																				
2-সোনাতুংরী																					
3. ভোট গ্রহন কেন্দ্রের পূর্ণ বিবরণ :																					
ভোট গ্রহন কেন্দ্রের নং, নাম :	ভোট গ্রহন কেন্দ্রের শ্রেণী :		গ্রামীণ																		
6 - ধবেড়া প্রাইমারী স্কুল	এই অংশে সহায়ক ভোটগ্রহন কেন্দ্রের সংখ্যা		0																		
ভোট গ্রহন কেন্দ্রের ঠিকানা :	:																				
ধবেড়া প্রাইমারী স্কুল, - রুম-1, ধবেড়া																					
4. নির্বাচকের সংখ্যা :																					
প্রথম ক্রমিক নং	শেষ ক্রমিক নং	মোট সংখ্যা																			
		পুরুষ	মহিলা	তৃতীয় লিঙ্গ	মোট																
1	722	386	336	0	722																

নির্বাচক নিবন্ধন আধিকারিকের স্বাক্ষর

Nazri Naksha

Google Map View

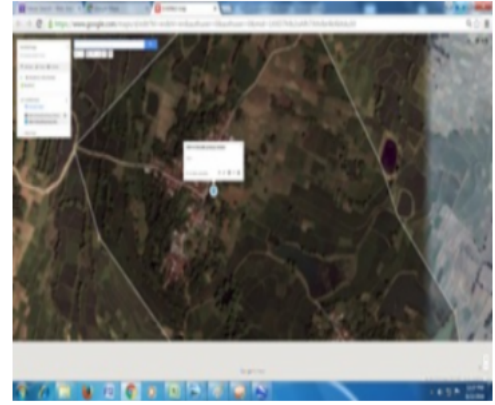
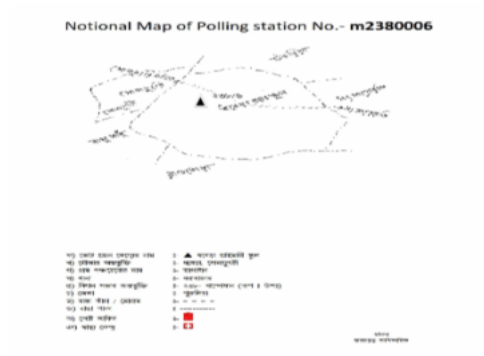

Polling Station Building Front View

Polling Station Front View



Cad View

Key MAP View

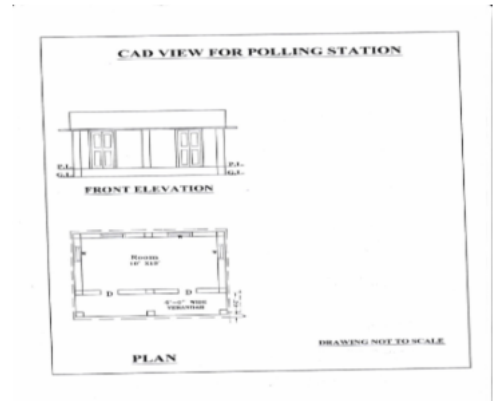
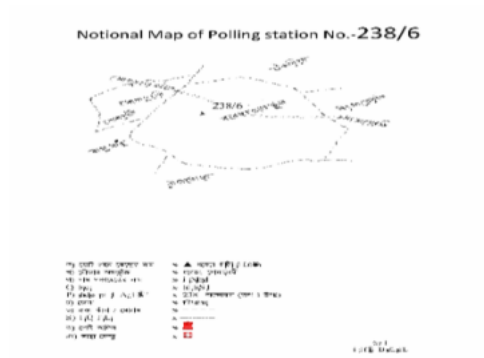

1 নাম : মেনকা কর্মকার স্বামীর নাম : ডাকু কর্মকার বাড়ির নং : n0002 বয়স : 73 লিঙ্গ : মহিলা ফটো উপলব্ধ	WB/34/239/579213	2 নাম : কল্যাণী কর্মকার স্বামীর নাম : রসরাজ কর্মকার বাড়ির নং : n0002 বয়স : 54 লিঙ্গ : মহিলা ফটো উপলব্ধ	FTZ2614527	3 নাম : মহেশ্বর কর্মকার পিতার নাম : ডাকু কর্মকার বাড়ির নং : n0002 বয়স : 50 লিঙ্গ : পুরুষ ফটো উপলব্ধ	WB/34/239/579356
4 নাম : গোপেশ্বর কর্মকার পিতার নাম : ডাকু কর্মকার বাড়ির নং : n0002 বয়স : 40 লিঙ্গ : পুরুষ ফটো উপলব্ধ	FTZ2991008	5 নাম : মালতী কর্মকার স্বামীর নাম : গোপেশ্বর কর্মকার বাড়ির নং : n0002 বয়স : 38 লিঙ্গ : মহিলা ফটো উপলব্ধ	XWK0017046	6 নাম : অনিতা মাঝি স্বামীর নাম : আনন্দমোহন মাঝি বাড়ির নং : n0002 বয়স : 47 লিঙ্গ : মহিলা ফটো উপলব্ধ	FTZ1498039
7 নাম : ত্রিলোচন কর্মকার পিতার নাম : মহেশ্বর কর্মকার বাড়ির নং : এন0002 বয়স : 22 লিঙ্গ : পুরুষ ফটো উপলব্ধ	XWK2330900	8 নাম : ডাবলু কর্মকার মায়ের নাম : কল্যাণী কর্মকার বাড়ির নং : এন0002 বয়স : 21 লিঙ্গ : পুরুষ ফটো উপলব্ধ	XWK2476984	9 নাম : বাবলু কর্মকার মায়ের নাম : কল্যাণী কর্মকার বাড়ির নং : এন0002 বয়স : 25 লিঙ্গ : পুরুষ ফটো উপলব্ধ	XWK2477131
10 নাম : আয়ু কর্মকার পিতার নাম : রসরাজ কর্মকার বাড়ির নং : n0002 বয়স : 27 লিঙ্গ : পুরুষ ফটো উপলব্ধ	XWK1872696	11 নাম : রেনুকা কর্মকার স্বামীর নাম : আয়ু কর্মকার বাড়ির নং : n0002 বয়স : 27 লিঙ্গ : মহিলা ফটো উপলব্ধ	XWK2192649	12 নাম : অনিতা মাঝি স্বামীর নাম : মিঠুন চন্দ্র মাঝি বাড়ির নং : 52 বয়স : 25 লিঙ্গ : মহিলা ফটো উপলব্ধ	XWK2065290
13 নাম : শম্ভু মাঝি পিতার নাম : সন্তোষ কুমার মাঝি বাড়ির নং : এন0003 বয়স : 21 লিঙ্গ : পুরুষ ফটো উপলব্ধ	XWK2433803	14 নাম : মিঠুন চন্দ্র মাঝি পিতার নাম : সন্তোষ কুমার মাঝি বাড়ির নং : n0003 বয়স : 28 লিঙ্গ : পুরুষ ফটো উপলব্ধ	XWK1872654	15 নাম : ধনঞ্জয় মাঝি পিতার নাম : অম্বিকাচরণ মাঝি বাড়ির নং : n0003 বয়স : 71 লিঙ্গ : পুরুষ ফটো উপলব্ধ	WB/34/239/579363
16 নাম : সন্তোষ কুমার মাঝি পিতার নাম : ধনঞ্জয় মাঝি বাড়ির নং : n0003 বয়স : 53 লিঙ্গ : পুরুষ ফটো উপলব্ধ	WB/34/239/579193	17 নাম : ভারতী মাঝি স্বামীর নাম : সন্তোষ কুমার মাঝি বাড়ির নং : n0003 বয়স : 50 লিঙ্গ : মহিলা ফটো উপলব্ধ	WB/34/239/579114	18 নাম : আনন্দ মোহন মাঝি পিতার নাম : ধনঞ্জয় মাঝি বাড়ির নং : n0003 বয়স : 50 লিঙ্গ : পুরুষ ফটো উপলব্ধ	WB/34/239/579202
19 নাম : বৃহস্পতি মাঝি পিতার নাম : চামটু মাঝি বাড়ির নং : n0004 বয়স : 65 লিঙ্গ : পুরুষ ফটো উপলব্ধ	WB/34/239/579410	20 নাম : সৃজন মাঝি পিতার নাম : বৃহস্পতি মাঝি বাড়ির নং : n0004 বয়স : 32 লিঙ্গ : পুরুষ ফটো উপলব্ধ	XWK1372416	21 নাম : চেপী মাঝি স্বামীর নাম : বৃহস্পতি মাঝি বাড়ির নং : n0004 বয়স : 60 লিঙ্গ : মহিলা ফটো উপলব্ধ	WB/34/239/579396
22 নাম : বৃধু মাহাত পিতার নাম : রাম মাহাত বাড়ির নং : n0030 বয়স : 83 লিঙ্গ : পুরুষ ফটো উপলব্ধ	WB/34/239/579248	23 নাম : গান্ধারী মাহাত স্বামীর নাম : নিপেন চন্দ্র মাহাত বাড়ির নং : n0029 বয়স : 27 লিঙ্গ : মহিলা ফটো উপলব্ধ	XWK1712561	24 নাম : বানীরানি মাহাত পিতার নাম : ললিতমোহন মাহাত বাড়ির নং : n0029 বয়স : 30 লিঙ্গ : মহিলা ফটো উপলব্ধ	XWK1587484
25 নাম : অরুণ কুমার মাহাত পিতার নাম : ললিত মোহন মাহাত বাড়ির নং : n0029 বয়স : 34 লিঙ্গ : পুরুষ ফটো উপলব্ধ	XWK1152479	26 নাম : রিনা মাহাত স্বামীর নাম : ললিত মোহন মাহাত বাড়ির নং : n0029 বয়স : 59 লিঙ্গ : মহিলা ফটো উপলব্ধ	XWK2124584	27 নাম : চন্দ্রমোহন মাহাত পিতার নাম : পাথরী মাহাত বাড়ির নং : n0029 বয়স : 53 লিঙ্গ : পুরুষ ফটো উপলব্ধ	FTZ2614972
28 নাম : নিপেন চন্দ্র মাহাত পিতার নাম : তারাপদ মাহাত বাড়ির নং : n0029 বয়স : 36 লিঙ্গ : পুরুষ ফটো উপলব্ধ	FTZ3036100	29 নাম : সুলোচনা মাহাত স্বামীর নাম : তারাপদ মাহাত বাড়ির নং : n0029 বয়স : 55 লিঙ্গ : মহিলা ফটো উপলব্ধ	XWK2124105	30 নাম : তারাপদ মাহাত পিতার নাম : পাথরী মাহাত বাড়ির নং : n0029 বয়স : 59 লিঙ্গ : পুরুষ ফটো উপলব্ধ	FTZ2614964

31 নাম : ললিত মোহন মাহাত পিতার নাম: পাথরী মাহাত বাড়ির নং : n0029 বয়স : 62 লিঙ্গ : পুরুষ	XWK2123040 ফটো উপলব্ধ	32 নাম : সারথি মাহাত স্বামীর নাম: চৈতন মাহাত বাড়ির নং : n0041 বয়স : 51 লিঙ্গ : মহিলা	WB/34/239/579184 ফটো উপলব্ধ	33 নাম : চৈতন মাহাত পিতার নাম: খিটি মাহাত বাড়ির নং : n0041 বয়স : 54 লিঙ্গ : পুরুষ	WB/34/239/579071 ফটো উপলব্ধ
34 নাম : রাবন চন্দ্র মাহাত পিতার নাম: ভূষণ মাহাত বাড়ির নং : n0040 বয়স : 40 লিঙ্গ : পুরুষ	FTZ2614949 ফটো উপলব্ধ	35 নাম : তুষ্টবালা মাহাত স্বামীর নাম: গুলপানী মাহাত বাড়ির নং : n0040 বয়স : 55 লিঙ্গ : মহিলা	WB/34/239/579263 ফটো উপলব্ধ	36 নাম : গুলপানী মাহাত পিতার নাম: গুরুচরন মাহাত বাড়ির নং : n0040 বয়স : 59 লিঙ্গ : পুরুষ	WB/34/239/579308 ফটো উপলব্ধ
37 নাম : চঞ্চলা মাহাত স্বামীর নাম: দনাদর্শন মাহাত বাড়ির নং : n0039 বয়স : 53 লিঙ্গ : মহিলা	WB/34/239/579373 ফটো উপলব্ধ	38 নাম : দনাদর্শন মাহাত পিতার নাম: মতিলাল মাহাত বাড়ির নং : n0039 বয়স : 58 লিঙ্গ : পুরুষ	WB/34/239/579317 ফটো উপলব্ধ	39 নাম : প্রত্নাদ মাহাত পিতার নাম: রবি মাহাত বাড়ির নং : n0038 বয়স : 29 লিঙ্গ : পুরুষ	XWK1712546 ফটো উপলব্ধ
40 নাম : বীনাধর মাহাত মায়ের নাম: রুদন মাহাত বাড়ির নং : n0038 বয়স : 32 লিঙ্গ : পুরুষ	XWK1372374 ফটো উপলব্ধ	41 নাম : যুধিষ্ঠির মাহাত মায়ের নাম: রুদন মাহাত বাড়ির নং : n0038 বয়স : 36 লিঙ্গ : পুরুষ	FTZ3036092 ফটো উপলব্ধ	42 নাম : রুদন মাহাত স্বামীর নাম: রবি মাহাত বাড়ির নং : n0038 বয়স : 66 লিঙ্গ : মহিলা	WB/34/239/579262 ফটো উপলব্ধ
43 নাম : দিবাকর মাহাত পিতার নাম: হংসেশ্বর মাহাত বাড়ির নং : n0037 বয়স : 33 লিঙ্গ : পুরুষ	XWK1372309 ফটো উপলব্ধ	44 নাম : উষারানী মাহাত স্বামীর নাম: উমাকান্ত মাহাত বাড়ির নং : n0037 বয়স : 43 লিঙ্গ : মহিলা	FTZ1494582 ফটো উপলব্ধ	45 নাম : উমাকান্ত মাহাত পিতার নাম: হংসেশ্বর মাহাত বাড়ির নং : n0037 বয়স : 45 লিঙ্গ : পুরুষ	FTZ2922136 ফটো উপলব্ধ
46 নাম : মালতী মাহাত স্বামীর নাম: হংসেশ্বর মাহাত বাড়ির নং : n0037 বয়স : 65 লিঙ্গ : মহিলা	FTZ2614857 ফটো উপলব্ধ	47 নাম : হংসেশ্বর মাহাত পিতার নাম: সুফল মাহাত বাড়ির নং : n0037 বয়স : 71 লিঙ্গ : পুরুষ	WB/34/239/579029 ফটো উপলব্ধ	48 নাম : সমলা মাহাত স্বামীর নাম: ভুবন মাহাত বাড়ির নং : n0036 বয়স : 66 লিঙ্গ : মহিলা	WB/34/239/579116 ফটো উপলব্ধ
49 নাম : ভুবন মাহাত পিতার নাম: কালিপদ মাহাত বাড়ির নং : n0036 বয়স : 71 লিঙ্গ : পুরুষ	WB/34/239/579139 ফটো উপলব্ধ	50 নাম : যাদব মাহাত পিতার নাম: ভরত মাহাত বাড়ির নং : n0035 বয়স : 31 লিঙ্গ : পুরুষ	XWK1463793 ফটো উপলব্ধ	51 নাম : সমলা মাহাত স্বামীর নাম: ভরত মাহাত বাড়ির নং : n0035 বয়স : 61 লিঙ্গ : মহিলা	WB/34/239/579118 ফটো উপলব্ধ
52 নাম : ভরত মাহাত পিতার নাম: দিগম মাহাত বাড়ির নং : n0035 বয়স : 66 লিঙ্গ : পুরুষ	WB/34/239/579044 ফটো উপলব্ধ	53 নাম : সধিতা মাহাত স্বামীর নাম: আষাঢ়ি মাহাত বাড়ির নং : n0034 বয়স : 48 লিঙ্গ : মহিলা	FTZ1474733 ফটো উপলব্ধ	54 নাম : আষাঢ়ি মাহাত পিতার নাম: গুরুচরন মাহাত বাড়ির নং : n0034 বয়স : 52 লিঙ্গ : পুরুষ	FTZ0864793 ফটো উপলব্ধ
55 নাম : প্রতিমা মাহাত পিতার নাম: অজিতকুমার মাহাত বাড়ির নং : n0033 বয়স : 35 লিঙ্গ : মহিলা	XWK1280288 ফটো উপলব্ধ	56 নাম : তপন কুমার মাহাত পিতার নাম: খগেন্দ্রনাথ মাহাত বাড়ির নং : n0033 বয়স : 38 লিঙ্গ : পুরুষ	FTZ3036068 ফটো উপলব্ধ	57 নাম : শান্তবালা মাহাত পিতার নাম: অজিত কুমার মাহাত বাড়ির নং : n0033 বয়স : 57 লিঙ্গ : মহিলা	WB/34/239/579182 ফটো উপলব্ধ
58 নাম : অজিত কুমার মাহাত পিতার নাম: কালিপদ মাহাত বাড়ির নং : n0033 বয়স : 63 লিঙ্গ : পুরুষ	WB/34/239/579104 ফটো উপলব্ধ	59 নাম : স্বপন কুমার মাহাত পিতার নাম: খগেন্দ্র নাথ মাহাত বাড়ির নং : n0033 বয়স : 39 লিঙ্গ : পুরুষ	FTZ2615425 ফটো উপলব্ধ	60 নাম : তুলসী মাহাত স্বামীর নাম: খগেন্দ্র নাথ মাহাত বাড়ির নং : n0033 বয়স : 61 লিঙ্গ : মহিলা	FTZ1497676 ফটো উপলব্ধ

61	FTZ0864306	ফটো উপলব্ধ	নাম : খগেন্দ্র নাথ মাহাত পিতার নাম: কালিপদ মাহাত বাড়ির নং : n0033 বয়স : 67 লিঙ্গ : পুরুষ
62	XWK2416428	ফটো উপলব্ধ	নাম : পুটকি মাহাত স্বামীর নাম: নন্দলাল মাহাত বাড়ির নং : n0032 বয়স : 65 লিঙ্গ : মহিলা
63	FTZ1474931	ফটো উপলব্ধ	নাম : জিতেন্দ্রনাথ মাহাত পিতার নাম: কমলাকান্ত মাহাত বাড়ির নং : n0095 বয়স : 49 লিঙ্গ : পুরুষ
64	FTZ0865014	ফটো উপলব্ধ	নাম : কমল মাহাত পিতার নাম: বংশী মাহাত বাড়ির নং : n0095 বয়স : 71 লিঙ্গ : পুরুষ
65	WB/34/239/579046	ফটো উপলব্ধ	নাম : বাসন্তীবালা মাহাত স্বামীর নাম: পূর্নচন্দ্র মাহাত বাড়ির নং : n0094 বয়স : 53 লিঙ্গ : মহিলা
66	FTZ0865295	ফটো উপলব্ধ	নাম : পূর্নচন্দ্র মাহাত পিতার নাম: কৃষ্ণপদ মাহাত বাড়ির নং : n0094 বয়স : 56 লিঙ্গ : পুরুষ
67	FTZ0864413	ফটো উপলব্ধ	নাম : অঙ্গুরী মাহাত স্বামীর নাম: অনন্ত মাহাত বাড়ির নং : n0093 বয়স : 53 লিঙ্গ : মহিলা
68	WB/34/239/579174	ফটো উপলব্ধ	নাম : অনন্ত মাহাত পিতার নাম: অভিরাম মাহাত বাড়ির নং : n0093 বয়স : 57 লিঙ্গ : পুরুষ
69	WB/34/239/579042	ফটো উপলব্ধ	নাম : আশা মাহাত স্বামীর নাম: নরেন্দ্রনাথ মাহাত বাড়ির নং : n0093 বয়স : 59 লিঙ্গ : মহিলা
70	WB/34/239/579036	ফটো উপলব্ধ	নাম : নরেন্দ্রনাথ মাহাত পিতার নাম: অভিরাম মাহাত বাড়ির নং : n0093 বয়স : 64 লিঙ্গ : পুরুষ
71	XWK1587450	ফটো উপলব্ধ	নাম : সুনীল মাহাত পিতার নাম: ভুগুরাম মাহাত বাড়ির নং : n0092 বয়স : 30 লিঙ্গ : পুরুষ
72	FTZ2741700	ফটো উপলব্ধ	নাম : পার্শ্বচন্দ্র মাহাত পিতার নাম: ভুগুরাম মাহাত বাড়ির নং : n0092 বয়স : 38 লিঙ্গ : পুরুষ
73	WB/34/239/579031	ফটো উপলব্ধ	নাম : কর্পূরা মাহাত স্বামীর নাম: ভুগুরাম মাহাত বাড়ির নং : n0092 বয়স : 63 লিঙ্গ : মহিলা
74	WB/34/239/579006	ফটো উপলব্ধ	নাম : ভুগুরাম মাহাত পিতার নাম: অভিরাম মাহাত বাড়ির নং : n0092 বয়স : 67 লিঙ্গ : পুরুষ
75	FTZ1496066	ফটো উপলব্ধ	নাম : পার্বতী মাহাত স্বামীর নাম: বানেশ্বর মাহাত বাড়ির নং : n0090 বয়স : 47 লিঙ্গ : মহিলা
76	WB/34/239/579283	ফটো উপলব্ধ	নাম : বানেশ্বর মাহাত পিতার নাম: বাদল মাহাত বাড়ির নং : n0090 বয়স : 51 লিঙ্গ : পুরুষ
77	WB/34/239/579128	ফটো উপলব্ধ	নাম : শকুন্তলা মাহাত স্বামীর নাম: লম্বোদর মাহাত বাড়ির নং : n0090 বয়স : 55 লিঙ্গ : মহিলা
78	WB/34/239/579298	ফটো উপলব্ধ	নাম : লম্বোদর মাহাত পিতার নাম: বাদল মাহাত বাড়ির নং : n0090 বয়স : 59 লিঙ্গ : পুরুষ
79	XWK1463876	ফটো উপলব্ধ	নাম : উষারানী মাহাত স্বামীর নাম: স্বপন কুমার মাহাত বাড়ির নং : n0089 বয়স : 33 লিঙ্গ : মহিলা
80	WB/34/239/579331	ফটো উপলব্ধ	নাম : পুষ্প মাহাত স্বামীর নাম: দশরথ মাহাত বাড়ির নং : n0089 বয়স : 59 লিঙ্গ : মহিলা
81	WB/34/239/579300	ফটো উপলব্ধ	নাম : দশরথ মাহাত পিতার নাম: নগেন্দ্র মাহাত বাড়ির নং : n0089 বয়স : 61 লিঙ্গ : পুরুষ
82	WB/34/239/579203	ফটো উপলব্ধ	নাম : নগেন্দ্র মাহাত পিতার নাম: মকুন্দ মাহাত বাড়ির নং : n0089 বয়স : 84 লিঙ্গ : পুরুষ
83	FTZ2741684	ফটো উপলব্ধ	নাম : পূর্ণিমা মাহাত স্বামীর নাম: পশুপতি মাহাত বাড়ির নং : n0088 বয়স : 38 লিঙ্গ : মহিলা
84	WB/34/239/579367	ফটো উপলব্ধ	নাম : পশুপতি মাহাত পিতার নাম: ভূষন মাহাত বাড়ির নং : n0088 বয়স : 50 লিঙ্গ : পুরুষ
85	WB/34/239/579336	ফটো উপলব্ধ	নাম : দুগলা মাহাত স্বামীর নাম: চৈতন মাহাত বাড়ির নং : n0088 বয়স : 55 লিঙ্গ : মহিলা
86	WB/34/239/579347	ফটো উপলব্ধ	নাম : চৈতন মাহাত পিতার নাম: ভূষন মাহাত বাড়ির নং : n0088 বয়স : 58 লিঙ্গ : পুরুষ
87	WB/34/239/579189	ফটো উপলব্ধ	নাম : ভূষন মাহাত পিতার নাম: মুকুন্দ মাহাত বাড়ির নং : n0088 বয়স : 77 লিঙ্গ : পুরুষ
88	FTZ1496231	ফটো উপলব্ধ	নাম : স্বপন কুঃ মাহাত পিতার নাম: অনিরুদ্ধ মাহাত বাড়ির নং : n0087 বয়স : 43 লিঙ্গ : পুরুষ
89	FTZ1494178	ফটো উপলব্ধ	নাম : সন্তোষ মাহাত পিতার নাম: অনিরুদ্ধ মাহাত বাড়ির নং : n0087 বয়স : 45 লিঙ্গ : পুরুষ
90	WB/34/239/579041	ফটো উপলব্ধ	নাম : মিস্ত্রি মাহাত স্বামীর নাম: অনিরুদ্ধ মাহাত বাড়ির নং : n0087 বয়স : 67 লিঙ্গ : মহিলা

91 নাম : জিতুলাল মাহাত পিতার নাম: হাগরু মাহাত বাড়ির নং : n0070 বয়স : 32 লিঙ্গ : পুরুষ	XWK1463785 ফটো উপলব্ধ	92 নাম : সুমিত্রা মাহাত স্বামীর নাম: যোগিন্দ্রনাথ মাহাত বাড়ির নং : n0070 বয়স : 39 লিঙ্গ : মহিলা	FTZ2615482 ফটো উপলব্ধ	93 নাম : গনেশ মাহাত পিতার নাম: রোহিন মাহাত বাড়ির নং : n0071 বয়স : 59 লিঙ্গ : পুরুষ	WB/34/239/579004 ফটো উপলব্ধ
94 নাম : কুন্তি মাহাত স্বামীর নাম: গনেশ মাহাত বাড়ির নং : n0071 বয়স : 56 লিঙ্গ : মহিলা	WB/34/239/579010 ফটো উপলব্ধ	95 নাম : সাধুচরন মাহাত মায়ের নাম: লুধী মাহাত বাড়ির নং : n0071 বয়স : 46 লিঙ্গ : পুরুষ	FTZ1494483 ফটো উপলব্ধ	96 নাম : সারথী মাহাত স্বামীর নাম: সাধুচরন মাহাত বাড়ির নং : n0071 বয়স : 43 লিঙ্গ : মহিলা	FTZ2154060 ফটো উপলব্ধ
97 নাম : যাত্রামঙ্গল মাহাত পিতার নাম: গনেশ চন্দ্র মাহাত বাড়ির নং : n0071 বয়স : 34 লিঙ্গ : পুরুষ	XWK1152438 ফটো উপলব্ধ	98 নাম : অজিত কুমার মাহাত পিতার নাম: কাশীনাথ মাহাত বাড়ির নং : n0072 বয়স : 59 লিঙ্গ : পুরুষ	WB/34/239/579313 ফটো উপলব্ধ	99 নাম : নির্মালা মাহাত স্বামীর নাম: অজিত কুমার মাহাত বাড়ির নং : n0072 বয়স : 53 লিঙ্গ : মহিলা	WB/34/239/579206 ফটো উপলব্ধ
100 নাম : অশোক কুমার মাহাত পিতার নাম: অজিত কুমার মাহাত বাড়ির নং : n0072 বয়স : 29 লিঙ্গ : পুরুষ	XWK1712637 ফটো উপলব্ধ	101 নাম : মুরুলী মাহাত পিতার নাম: ঠেলু মাহাত বাড়ির নং : n0074 বয়স : 59 লিঙ্গ : পুরুষ	WB/34/239/579292 ফটো উপলব্ধ	102 নাম : পুষ্প মাহাত স্বামীর নাম: মুরুলী মাহাত বাড়ির নং : n0074 বয়স : 55 লিঙ্গ : মহিলা	WB/34/239/579209 ফটো উপলব্ধ
103 নাম : সরস্বতী মাহাত স্বামীর নাম: গন্তীর মাহাত বাড়ির নং : n0074 বয়স : 30 লিঙ্গ : মহিলা	XWK1712629 ফটো উপলব্ধ	104 নাম : বেনীমাদব মাহাত পিতার নাম: মুরুলী ধর মাহাত বাড়ির নং : n0074 বয়স : 29 লিঙ্গ : পুরুষ	XWK1712611 ফটো উপলব্ধ	105 নাম : চঞ্চলা মাহাত স্বামীর নাম: তিলকরাম মাহাত বাড়ির নং : n0075 বয়স : 80 লিঙ্গ : মহিলা	WB/34/239/579054 ফটো উপলব্ধ
106 নাম : সুধীর চন্দ্র মাহাত পিতার নাম: তিলকরাম মাহাত বাড়ির নং : n0075 বয়স : 61 লিঙ্গ : পুরুষ	WB/34/239/579320 ফটো উপলব্ধ	107 নাম : অরুণ মাহাত পিতার নাম: তিলকরাম মাহাত বাড়ির নং : n0075 বয়স : 54 লিঙ্গ : পুরুষ	FTZ1474683 ফটো উপলব্ধ	108 নাম : শ্রামাপদ মাহাত পিতার নাম: তিলকরাম মাহাত বাড়ির নং : n0075 বয়স : 50 লিঙ্গ : পুরুষ	WB/34/239/579176 ফটো উপলব্ধ
109 নাম : জানকী মাহাত স্বামীর নাম: সুধীরচন্দ্র মাহাত বাড়ির নং : n0075 বয়স : 56 লিঙ্গ : মহিলা	WB/34/239/579335 ফটো উপলব্ধ	110 নাম : মকুলা মাহাত স্বামীর নাম: তরুণ মাহাত বাড়ির নং : n0075 বয়স : 48 লিঙ্গ : মহিলা	FTZ1474873 ফটো উপলব্ধ	111 নাম : মহী মাহাত স্বামীর নাম: আহলাদ মাহাত বাড়ির নং : n0076 বয়স : 80 লিঙ্গ : মহিলা	WB/34/239/579032 ফটো উপলব্ধ
112 নাম : উমেশচন্দ্র মাহাত পিতার নাম: আহলাদ মাহাত বাড়ির নং : n0076 বয়স : 59 লিঙ্গ : পুরুষ	WB/34/239/579278 ফটো উপলব্ধ	113 নাম : বিশ্বনাথ মাহাত পিতার নাম: আহলাদ চন্দ্র মাহাত বাড়ির নং : n0076 বয়স : 51 লিঙ্গ : পুরুষ	WB/34/239/579355 ফটো উপলব্ধ	114 নাম : উর্মিলা মাহাত স্বামীর নাম: গোপাল চন্দ্র মাহাত বাড়ির নং : n0026 বয়স : 55 লিঙ্গ : মহিলা	XWK2120327 ফটো উপলব্ধ
115 নাম : শ্রীপতিনাথ মাহাত পিতার নাম: হাড়িরাম মাহাত বাড়ির নং : n0027 বয়স : 73 লিঙ্গ : পুরুষ	XWK2124097 ফটো উপলব্ধ	116 নাম : শকুন্তলা মাহাত স্বামীর নাম: শ্রীপতিনাথ মাহাত বাড়ির নং : n0027 বয়স : 66 লিঙ্গ : মহিলা	WB/34/239/579090 ফটো উপলব্ধ	117 নাম : অশোক কুম্ভ মাহাত পিতার নাম: শ্রীপতি মাহাত বাড়ির নং : n0027 বয়স : 45 লিঙ্গ : পুরুষ	FTZ2615102 ফটো উপলব্ধ
118 নাম : সুকুমার মাহাত পিতার নাম: শ্রীপতি নাথ মাহাত বাড়ির নং : n0027 বয়স : 34 লিঙ্গ : পুরুষ	XWK1152404 ফটো উপলব্ধ	119 নাম : হিমালী মাহাত স্বামীর নাম: সাহেবরাম মাহাত বাড়ির নং : n0028 বয়স : 60 লিঙ্গ : মহিলা	XWK2125540 ফটো উপলব্ধ	120 নাম : মীরা মাহাত স্বামীর নাম: বিশ্বনাথ মাহাত বাড়ির নং : n0076 বয়স : 41 লিঙ্গ : মহিলা	FTZ3036076 ফটো উপলব্ধ

121 নাম : কল্যাণী মাহাত স্বামীর নাম: উমেশ মাহাত বাড়ির নং : n0076 বয়স : 45 লিঙ্গ : মহিলা	FTZ1474865 ফটো উপলব্ধ	122 নাম : ভূগোল চন্দ্র মাহাত পিতার নাম: ভোলানাথ মাহাত বাড়ির নং : n0076 বয়স : 40 লিঙ্গ : পুরুষ	FTZ2614832 ফটো উপলব্ধ	123 নাম : রীতারানী মাহাত স্বামীর নাম: ভূগোল মাহাত বাড়ির নং : n0076 বয়স : 31 লিঙ্গ : মহিলা	XWK1463827 ফটো উপলব্ধ
124 নাম : প্রতিমা মাহাত স্বামীর নাম: ধনঞ্জয় মাহাত বাড়ির নং : n0077 বয়স : 63 লিঙ্গ : মহিলা	WB/34/239/579164 ফটো উপলব্ধ	125 নাম : সুবোধ চন্দ্র মাহাত পিতার নাম: ধনঞ্জয় মাহাত বাড়ির নং : n0077 বয়স : 38 লিঙ্গ : পুরুষ	FTZ2991024 ফটো উপলব্ধ	126 নাম : জিষ্ণু পদ মাহাত পিতার নাম: ধনঞ্জয় মাহাত বাড়ির নং : n0077 বয়স : 29 লিঙ্গ : পুরুষ	XWK1712538 ফটো উপলব্ধ
127 নাম : সরুবালাী মাহাত স্বামীর নাম: ভোলানাথ মাহাত বাড়ির নং : n0078 বয়স : 69 লিঙ্গ : মহিলা	WB/34/239/579055 ফটো উপলব্ধ	128 নাম : পরিমল মাহাত মায়ের নাম: সরুবালাী মাহাত বাড়ির নং : n0078 বয়স : 34 লিঙ্গ : পুরুষ	XWK1280403 ফটো উপলব্ধ	129 নাম : মনু মাহাত পিতার নাম: নিবারন মাহাত বাড়ির নং : n0079 বয়স : 64 লিঙ্গ : পুরুষ	WB/34/239/579294 ফটো উপলব্ধ
130 নাম : শকুন্তলা মাহাত স্বামীর নাম: মনু মাহাত বাড়ির নং : n0079 বয়স : 60 লিঙ্গ : মহিলা	WB/34/239/579207 ফটো উপলব্ধ	131 নাম : উত্তম কুমার মাহাত পিতার নাম: বিজয় মাহাত বাড়ির নং : n0079 বয়স : 40 লিঙ্গ : পুরুষ	FTZ2615052 ফটো উপলব্ধ	132 নাম : যশোদা মাহাত স্বামীর নাম: উত্তম কুমার মাহাত বাড়ির নং : n0079 বয়স : 33 লিঙ্গ : মহিলা	XWK1372275 ফটো উপলব্ধ
133 নাম : লিলুবালা মাহাত স্বামীর নাম: হাঁসু মাহাত বাড়ির নং : n0080 বয়স : 75 লিঙ্গ : মহিলা	WB/34/239/579163 ফটো উপলব্ধ	134 নাম : তুলসীপদ মাহাত পিতার নাম: হাঁসু মাহাত বাড়ির নং : n0080 বয়স : 51 লিঙ্গ : পুরুষ	WB/34/239/579177 ফটো উপলব্ধ	135 নাম : দ্বিজপদ মাহাত পিতার নাম: হাঁসু মাহাত বাড়ির নং : n0080 বয়স : 43 লিঙ্গ : পুরুষ	FTZ2153757 ফটো উপলব্ধ
136 নাম : মেজাপী মাহাত স্বামীর নাম: দ্বিজপদ মাহাত বাড়ির নং : n0080 বয়স : 36 লিঙ্গ : মহিলা	XWK0018960 ফটো উপলব্ধ	137 নাম : দুলালী মাহাত স্বামীর নাম: গুরুচরন মাহাত বাড়ির নং : n0081 বয়স : 71 লিঙ্গ : মহিলা	WB/34/239/579328 ফটো উপলব্ধ	138 নাম : ঘাসিরাম মাহাত পিতার নাম: গুরুচরন মাহাত বাড়ির নং : n0081 বয়স : 50 লিঙ্গ : পুরুষ	WB/34/239/579254 ফটো উপলব্ধ
139 নাম : রঞ্জবতী মাহাত স্বামীর নাম: ঘাসিরাম মাহাত বাড়ির নং : n0081 বয়স : 45 লিঙ্গ : মহিলা	FTZ1496173 ফটো উপলব্ধ	140 নাম : অম্বুজ মাহাত পিতার নাম: দয়াময় মাহাত বাড়ির নং : n0082 বয়স : 55 লিঙ্গ : পুরুষ	WB/34/239/579345 ফটো উপলব্ধ	141 নাম : অষ্টমী মাহাত স্বামীর নাম: অম্বুজ মাহাত বাড়ির নং : n0082 বয়স : 51 লিঙ্গ : মহিলা	WB/34/239/579124 ফটো উপলব্ধ
142 নাম : খড় মাহাত পিতার নাম: শুকদেব মাহাত বাড়ির নং : n0083 বয়স : 71 লিঙ্গ : পুরুষ	WB/34/239/579312 ফটো উপলব্ধ	143 নাম : ভারতী মাহাত স্বামীর নাম: খড় মাহাত বাড়ির নং : n0083 বয়স : 67 লিঙ্গ : মহিলা	WB/34/239/579108 ফটো উপলব্ধ	144 নাম : গুরুচরন মাহাত পিতার নাম: খড় মাহাত বাড়ির নং : n0083 বয়স : 50 লিঙ্গ : পুরুষ	WB/34/239/579291 ফটো উপলব্ধ
145 নাম : ধরনী মাহাত পিতার নাম: কাঞ্চন মাহাত বাড়ির নং : n0084 বয়স : 71 লিঙ্গ : পুরুষ	WB/34/239/579293 ফটো উপলব্ধ	146 নাম : মেজাপী মাহাত স্বামীর নাম: ধরনী মাহাত বাড়ির নং : n0084 বয়স : 67 লিঙ্গ : মহিলা	WB/34/239/579332 ফটো উপলব্ধ	147 নাম : দুলাল চন্দ্র মাহাত পিতার নাম: কাঞ্চন মাহাত বাড়ির নং : n0084 বয়স : 61 লিঙ্গ : পুরুষ	WB/34/239/579279 ফটো উপলব্ধ
148 নাম : নুনীবালা মাহাত স্বামীর নাম: দুলাল মাহাত বাড়ির নং : n0084 বয়স : 49 লিঙ্গ : মহিলা	FTZ1474907 ফটো উপলব্ধ	149 নাম : সঞ্জয় কুমার মাহাত পিতার নাম: ধরনীধর মাহাত বাড়ির নং : n0084 বয়স : 33 লিঙ্গ : পুরুষ	XWK1463777 ফটো উপলব্ধ	150 নাম : কংগ্রেস মাহাত পিতার নাম: হারাধন মাহাত বাড়ির নং : n0085 বয়স : 63 লিঙ্গ : পুরুষ	WB/34/239/579296 ফটো উপলব্ধ

151 নাম : মুশারি মাহাত স্বামীর নাম: কংগ্রেস মাহাত বাড়ির নং : n0085 বয়স : 59 লিঙ্গ : মহিলা ফটো উপলব্ধ	WB/34/239/579327	152 নাম : কিংকর মাহাত পিতার নাম: হারাদন মাহাত বাড়ির নং : n0085 বয়স : 51 লিঙ্গ : পুরুষ ফটো উপলব্ধ	WB/34/239/579286	153 নাম : ডিঙলা মাহাত পিতার নাম: হারাদন মাহাত বাড়ির নং : n0085 বয়স : 42 লিঙ্গ : মহিলা ফটো উপলব্ধ	XWK1463892
154 নাম : রেবতী মাহাত স্বামীর নাম: কিংকরচন্দ্র মাহাত বাড়ির নং : n0085 বয়স : 43 লিঙ্গ : মহিলা ফটো উপলব্ধ	FTZ1496017	155 নাম : মনি মাহাত স্বামীর নাম: জলধর মাহাত বাড়ির নং : n0085 বয়স : 43 লিঙ্গ : মহিলা ফটো উপলব্ধ	FTZ1496033	156 নাম : অনিরুদ্ধ মাহাত পিতার নাম: অভিরাম মাহাত বাড়ির নং : n0087 বয়স : 71 লিঙ্গ : পুরুষ ফটো উপলব্ধ	WB/34/239/579289
157 নাম : ভগীরথ মাহাত পিতার নাম: গদাধর মাহাত বাড়ির নং : n0014 বয়স : 52 লিঙ্গ : পুরুষ ফটো উপলব্ধ	WB/34/239/579082	158 নাম : দেবীবালা মাহাত স্বামীর নাম: ভগীরথ মাহাত বাড়ির নং : n0014 বয়স : 50 লিঙ্গ : মহিলা ফটো উপলব্ধ	WB/34/239/579324	159 নাম : জলধর মাহাত পিতার নাম: ভাদু মাহাত বাড়ির নং : n0015 বয়স : 59 লিঙ্গ : পুরুষ ফটো উপলব্ধ	WB/34/239/579045
160 নাম : রেবতী মাহাত স্বামীর নাম: জলধর মাহাত বাড়ির নং : n0015 বয়স : 60 লিঙ্গ : মহিলা ফটো উপলব্ধ	WB/34/239/579120	161 নাম : জয়চাঁদ মাহাতো পিতার নাম: ভাদু মাহাত বাড়ির নং : n0015 বয়স : 54 লিঙ্গ : পুরুষ ফটো উপলব্ধ	XWK2682417	162 নাম : সরস্বতী মাহাত স্বামীর নাম: জয়চাঁদ মাহাত বাড়ির নং : n0015 বয়স : 44 লিঙ্গ : মহিলা ফটো উপলব্ধ	FTZ2154037
163 নাম : ফুলচাঁদ মাহাত পিতার নাম: ভাদু মাহাত বাড়ির নং : n0015 বয়স : 51 লিঙ্গ : পুরুষ ফটো উপলব্ধ	WB/34/239/579194	164 নাম : বিজয় মাহাত পিতার নাম: মথন মাহাত বাড়ির নং : n0016 বয়স : 72 লিঙ্গ : পুরুষ ফটো উপলব্ধ	WB/34/239/579002	165 নাম : লক্ষ্মীবালা মাহাত স্বামীর নাম: বিজয় মাহাত বাড়ির নং : n0016 বয়স : 59 লিঙ্গ : মহিলা ফটো উপলব্ধ	WB/34/239/579080
166 নাম : সাধুচরন মাহাত পিতার নাম: মথন মাহাত বাড়ির নং : n0017 বয়স : 61 লিঙ্গ : পুরুষ ফটো উপলব্ধ	FTZ1499524	167 নাম : অষ্টমী মাহাত স্বামীর নাম: সাধুচরন মাহাত বাড়ির নং : n0017 বয়স : 52 লিঙ্গ : মহিলা ফটো উপলব্ধ	FTZ1474600	168 নাম : রাজেন্দ্র নাথ মাহাত পিতার নাম: মথন মাহাত বাড়ির নং : n0018 বয়স : 78 লিঙ্গ : পুরুষ ফটো উপলব্ধ	WB/34/239/579250
169 নাম : জিরা মাহাত স্বামীর নাম: রাজেন্দ্র নাথ মাহাত বাড়ির নং : n0018 বয়স : 66 লিঙ্গ : মহিলা ফটো উপলব্ধ	WB/34/239/579156	170 নাম : বিরিশি মাহাত পিতার নাম: রাজেন্দ্রনাথ মাহাত বাড়ির নং : n0018 বয়স : 52 লিঙ্গ : পুরুষ ফটো উপলব্ধ	WB/34/239/579348	171 নাম : সুকুমার মাহাত পিতার নাম: বিরিশি মাহাত বাড়ির নং : এন0018 বয়স : 20 লিঙ্গ : পুরুষ ফটো উপলব্ধ	XWK2564110
172 নাম : পদ্মাবতী মাহাত স্বামীর নাম: মুখচাঁদ মাহাত বাড়ির নং : n0019 বয়স : 52 লিঙ্গ : মহিলা ফটো উপলব্ধ	WB/34/239/579133	173 নাম : মেজাপী মাহাত স্বামীর নাম: মড়িরাম মাহাত বাড়ির নং : n0020 বয়স : 76 লিঙ্গ : মহিলা ফটো উপলব্ধ	WB/34/239/579132	174 নাম : ভিন্দেব মাহাত পিতার নাম: মড়িরাম মাহাত বাড়ির নং : n0020 বয়স : 55 লিঙ্গ : পুরুষ ফটো উপলব্ধ	WB/34/239/579084
175 নাম : আদরী মাহাত স্বামীর নাম: ভিন্দেব মাহাত বাড়ির নং : n0020 বয়স : 51 লিঙ্গ : মহিলা ফটো উপলব্ধ	WB/34/239/579130	176 নাম : অন্নদা মাহাত পিতার নাম: মড়িরাম মাহাত বাড়ির নং : n0020 বয়স : 53 লিঙ্গ : পুরুষ ফটো উপলব্ধ	FTZ1495985	177 নাম : বুলু মাহাত স্বামীর নাম: অন্নদা মাহাত বাড়ির নং : n0020 বয়স : 43 লিঙ্গ : মহিলা ফটো উপলব্ধ	FTZ2153401
178 নাম : গঙ্গাধর মাহাত পিতার নাম: খোকু মাহাত বাড়ির নং : n0021 বয়স : 62 লিঙ্গ : পুরুষ ফটো উপলব্ধ	WB/34/239/579117	179 নাম : বুনু মাহাত স্বামীর নাম: গোগাঁধর মাহাত বাড়ির নং : n0021 বয়স : 54 লিঙ্গ : মহিলা ফটো উপলব্ধ	WB/34/239/579129	180 নাম : বিকাশ চন্দ্র মাহাত পিতার নাম: কানাইলাল মাহাত বাড়ির নং : n0021 বয়স : 36 লিঙ্গ : পুরুষ ফটো উপলব্ধ	XWK1152446

181 নাম : মনিকা মাহাত স্বামীর নাম: বিকাশ চন্দ্র মাহাত বাড়ির নং : n0021 বয়স : 33 লিঙ্গ : মহিলা	XWK1372283 ফটো উপলব্ধ	182 নাম : নিতাই মাহাত পিতার নাম: অতুল মাহাত বাড়ির নং : n0022 বয়স : 58 লিঙ্গ : পুরুষ	WB/34/239/579342 ফটো উপলব্ধ	183 নাম : ফুলমনি মাহাত স্বামীর নাম: নিতাই মাহাত বাড়ির নং : n0022 বয়স : 52 লিঙ্গ : মহিলা	FTZ2614758 ফটো উপলব্ধ
184 নাম : তরনী মাহাত পিতার নাম: অতুল মাহাত বাড়ির নং : n0022 বয়স : 50 লিঙ্গ : পুরুষ	FTZ2922086 ফটো উপলব্ধ	185 নাম : নেপাল মাহাত পিতার নাম: সহরই মাহাত বাড়ির নং : n0023 বয়স : 67 লিঙ্গ : পুরুষ	WB/34/239/579322 ফটো উপলব্ধ	186 নাম : মোহিতা মাহাত স্বামীর নাম: নেপাল মাহাত বাড়ির নং : n0023 বয়স : 61 লিঙ্গ : মহিলা	WB/34/239/579096 ফটো উপলব্ধ
187 নাম : গন্তীর মাহাত পিতার নাম: নেপাল মাহাত বাড়ির নং : n0023 বয়স : 31 লিঙ্গ : পুরুষ	XWK1587476 ফটো উপলব্ধ	188 নাম : বিভূতি মাহাত পিতার নাম: হাড়িরাম মাহাত বাড়ির নং : n0024 বয়স : 81 লিঙ্গ : পুরুষ	WB/34/239/579022 ফটো উপলব্ধ	189 নাম : শ্যামলা মাহাত স্বামীর নাম: বিভূতি মাহাত বাড়ির নং : n0024 বয়স : 76 লিঙ্গ : মহিলা	WB/34/239/579110 ফটো উপলব্ধ
190 নাম : শশধর মাহাত পিতার নাম: বিভূতি মাহাত বাড়ির নং : n0024 বয়স : 53 লিঙ্গ : পুরুষ	WB/34/239/579323 ফটো উপলব্ধ	191 নাম : লক্ষীবালা মাহাত স্বামীর নাম: শশধর মাহাত বাড়ির নং : n0024 বয়স : 51 লিঙ্গ : মহিলা	WB/34/239/579091 ফটো উপলব্ধ	192 নাম : গোবিন্দ মাহাত পিতার নাম: শশধর মাহাত বাড়ির নং : n0024 বয়স : 33 লিঙ্গ : পুরুষ	XWK1372366 ফটো উপলব্ধ
193 নাম : সুজাতা মাহাত স্বামীর নাম: লালমোহন মাহাত বাড়ির নং : n0024 বয়স : 43 লিঙ্গ : মহিলা	FTZ2615011 ফটো উপলব্ধ	194 নাম : বিজলা মাহাত স্বামীর নাম: বিরিশি মাহাত বাড়ির নং : n0024 বয়স : 43 লিঙ্গ : মহিলা	FTZ2615029 ফটো উপলব্ধ	195 নাম : বানেশ্বর মাহাত স্বামীর নাম: জিরাবালা মাহাত বাড়ির নং : n0024 বয়স : 40 লিঙ্গ : পুরুষ	FTZ2615037 ফটো উপলব্ধ
196 নাম : সুন্দরা মাহাত স্বামীর নাম: বানেশ্বর মাহাত বাড়ির নং : n0024 বয়স : 39 লিঙ্গ : মহিলা	FTZ2741676 ফটো উপলব্ধ	197 নাম : অলকা মাহাত স্বামীর নাম: ধনঞ্জয় মাহাত বাড়ির নং : n0025 বয়স : 53 লিঙ্গ : মহিলা	WB/34/239/579111 ফটো উপলব্ধ	198 নাম : বিদ্যাধর মাহাত পিতার নাম: ধনঞ্জয় মাহাত বাড়ির নং : n0025 বয়স : 34 লিঙ্গ : পুরুষ	XWK1372382 ফটো উপলব্ধ
199 নাম : গোপাল চন্দ্র মাহাত পিতার নাম: হাড়িরাম মাহাত বাড়ির নং : n0026 বয়স : 67 লিঙ্গ : পুরুষ	XWK2120319 ফটো উপলব্ধ	200 নাম : প্রেমী মাহাত স্বামীর নাম: কঁকু মাহাত বাড়ির নং : n0054 বয়স : 78 লিঙ্গ : মহিলা	XWK1280437 ফটো উপলব্ধ	201 নাম : অমূল্য মাহাত পিতার নাম: শম্ভু মাহাত বাড়ির নং : n0054 বয়স : 71 লিঙ্গ : পুরুষ	WB/34/239/579350 ফটো উপলব্ধ
202 নাম : সরলা মাহাত স্বামীর নাম: অমূল্য মাহাত বাড়ির নং : n0054 বয়স : 66 লিঙ্গ : মহিলা	WB/34/239/579268 ফটো উপলব্ধ	203 নাম : বলরাম মাহাত পিতার নাম: অমূল্য মাহাত বাড়ির নং : n0054 বয়স : 30 লিঙ্গ : পুরুষ	XWK1587427 ফটো উপলব্ধ	204 নাম : লহোদর মাহাত পিতার নাম: অমূল্য মাহাত বাড়ির নং : n0054 বয়স : 47 লিঙ্গ : পুরুষ	FTZ1497916 ফটো উপলব্ধ
205 নাম : ফুলটুসী মাহাত স্বামীর নাম: লহোদর মাহাত বাড়ির নং : n0054 বয়স : 44 লিঙ্গ : মহিলা	FTZ1497700 ফটো উপলব্ধ	206 নাম : প্রনব মাহাত পিতার নাম: উমেশচন্দ্র মাহাত বাড়ির নং : n0076 বয়স : 24 লিঙ্গ : পুরুষ	XWK2177665 ফটো উপলব্ধ	207 নাম : ভানুবালা মাহাত স্বামীর নাম: নারায়ন মাহাত বাড়ির নং : n0055 বয়স : 59 লিঙ্গ : মহিলা	WB/34/239/579088 ফটো উপলব্ধ
208 নাম : প্রভাত রঞ্জন মাহাত পিতার নাম: নারায়ন চন্দ্র মাহাত বাড়ির নং : n0055 বয়স : 41 লিঙ্গ : পুরুষ	FTZ2615458 ফটো উপলব্ধ	209 নাম : টুসু মাহাত স্বামীর নাম: ভূতনাথ মাহাত বাড়ির নং : n0056 বয়স : 53 লিঙ্গ : মহিলা	WB/34/239/579269 ফটো উপলব্ধ	210 নাম : কীর্তন চন্দ্র মাহাত পিতার নাম: ভূতনাথ মাহাত বাড়ির নং : n0056 বয়স : 30 লিঙ্গ : পুরুষ	XWK1587401 ফটো উপলব্ধ

211	FTZ1497684	নাম : সন্তা মাহাত স্বামীর নাম: পরিষ্কীত মাহাত বাড়ির নং : n0057 বয়স : 50 লিঙ্গ : মহিলা	ফটো উপলব্ধ	212	WB/34/239/579251	নাম : পরিষ্কীত মাহাত পিতার নাম: ভাদু মাহাত বাড়ির নং : n0057 বয়স : 52 লিঙ্গ : পুরুষ	ফটো উপলব্ধ	213	XWK2608354	নাম : অমৃত মাহাত পিতার নাম: পরীক্ষিত মাহাত বাড়ির নং : এন0057 বয়স : 20 লিঙ্গ : পুরুষ	ফটো উপলব্ধ
214	FTZ2614899	নাম : কার্তিকচন্দ্র মাহাত পিতার নাম: ভাদু মাহাত বাড়ির নং : n0058 বয়স : 45 লিঙ্গ : পুরুষ	ফটো উপলব্ধ	215	FTZ2614907	নাম : কাজলী মাহাত স্বামীর নাম: কার্তিক মাহাত বাড়ির নং : n0058 বয়স : 44 লিঙ্গ : মহিলা	ফটো উপলব্ধ	216	FTZ2614915	নাম : রাজীব লোচন মাহাত পিতার নাম: হরিপদ মাহাত বাড়ির নং : n0058 বয়স : 41 লিঙ্গ : পুরুষ	ফটো উপলব্ধ
217	XWK0017962	নাম : পূর্ণিমা মাহাত স্বামীর নাম: রাজীব লোচন মাহাত বাড়ির নং : n0058 বয়স : 38 লিঙ্গ : মহিলা	ফটো উপলব্ধ	218	XWK2608321	নাম : বাবলু মাহাত পিতার নাম: কার্তিক চন্দ্র মাহাত বাড়ির নং : এন0058 বয়স : 20 লিঙ্গ : পুরুষ	ফটো উপলব্ধ	219	XWK2601805	নাম : শান্তি মাহাত পিতার নাম: রাজীব লোচন মাহাত বাড়ির নং : এন0058 বয়স : 20 লিঙ্গ : মহিলা	ফটো উপলব্ধ
220	WB/34/239/579408	নাম : পঞ্চনন মাহাত পিতার নাম: মখন মাহাত বাড়ির নং : n0059 বয়স : 66 লিঙ্গ : পুরুষ	ফটো উপলব্ধ	221	XWK0019125	নাম : মহাদেব মাহাত পিতার নাম: পঞ্চনন মাহাত বাড়ির নং : n0059 বয়স : 39 লিঙ্গ : পুরুষ	ফটো উপলব্ধ	222	XWK1587443	নাম : সনকা মাহাত স্বামীর নাম: মহাদেব মাহাত বাড়ির নং : n0059 বয়স : 30 লিঙ্গ : মহিলা	ফটো উপলব্ধ
223	XWK1463868	নাম : সহদেব মাহাত পিতার নাম: পঞ্চনন মাহাত বাড়ির নং : n0059 বয়স : 32 লিঙ্গ : পুরুষ	ফটো উপলব্ধ	224	XWK1712603	নাম : নিমাই মাহাত পিতার নাম: পঞ্চনন মাহাত বাড়ির নং : n0059 বয়স : 31 লিঙ্গ : পুরুষ	ফটো উপলব্ধ	225	XWK1495225	নাম : প্রথমি মাহাত পিতার নাম: ঘাসিরাম মহতো বাড়ির নং : এন0081 বয়স : 33 লিঙ্গ : মহিলা	ফটো উপলব্ধ
226	WB/34/239/579398	নাম : ভেন্দী মাহাত স্বামীর নাম: ছুটু মাহাত বাড়ির নং : n0060 বয়স : 63 লিঙ্গ : মহিলা	ফটো উপলব্ধ	227	XWK0018549	নাম : গুনরাম মাহাত পিতার নাম: ছুটুলাল মাহাত বাড়ির নং : n0060 বয়স : 36 লিঙ্গ : পুরুষ	ফটো উপলব্ধ	228	WB/34/239/579070	নাম : ভগু মাহাত পিতার নাম: শ্রীকান্ত মাহাত বাড়ির নং : n0061 বয়স : 66 লিঙ্গ : পুরুষ	ফটো উপলব্ধ
229	WB/34/239/579123	নাম : বেঙ্গু মাহাত স্বামীর নাম: ভগু মাহাত বাড়ির নং : n0061 বয়স : 64 লিঙ্গ : মহিলা	ফটো উপলব্ধ	230	XWK2287464	নাম : ডলি মাহাত স্বামীর নাম: রবান চন্দ্র মাহাত বাড়ির নং : এন0040 বয়স : 26 লিঙ্গ : মহিলা	ফটো উপলব্ধ	231	WB/34/239/579065	নাম : হাবু মাহাত পিতার নাম: ভগু মাহাত বাড়ির নং : n0061 বয়স : 51 লিঙ্গ : পুরুষ	ফটো উপলব্ধ
232	FTZ2741668	নাম : হিমালী মাহাত স্বামীর নাম: হাবু মাহাত বাড়ির নং : n0061 বয়স : 38 লিঙ্গ : মহিলা	ফটো উপলব্ধ	233	FTZ2991057	নাম : বিধান চন্দ্র মাহাত পিতার নাম: ভগু মাহাত বাড়ির নং : n0061 বয়স : 39 লিঙ্গ : পুরুষ	ফটো উপলব্ধ	234	XWK0019299	নাম : সুন্দরা মাহাত স্বামীর নাম: বিধান চন্দ্র মাহাত বাড়ির নং : n0061 বয়স : 37 লিঙ্গ : মহিলা	ফটো উপলব্ধ
235	WB/34/239/579295	নাম : বানেশ্বর মাহাত পিতার নাম: ভজু মাহাত বাড়ির নং : n0062 বয়স : 63 লিঙ্গ : পুরুষ	ফটো উপলব্ধ	236	WB/34/239/579366	নাম : অশ্বিনী মাহাত পিতার নাম: ভজু মাহাত বাড়ির নং : n0062 বয়স : 57 লিঙ্গ : পুরুষ	ফটো উপলব্ধ	237	WB/34/239/579369	নাম : ফুলমনি মাহাত স্বামীর নাম: অশ্বিনী মাহাত বাড়ির নং : n0062 বয়স : 55 লিঙ্গ : মহিলা	ফটো উপলব্ধ
238	XWK1463744	নাম : জাগরু মাহাত পিতার নাম: অশ্বিনী মাহাত বাড়ির নং : n0062 বয়স : 34 লিঙ্গ : পুরুষ	ফটো উপলব্ধ	239	XWK2291227	নাম : অরুন মাহাত পিতার নাম: অশ্বিনী মাহাত বাড়ির নং : এন0062 বয়স : 24 লিঙ্গ : পুরুষ	ফটো উপলব্ধ	240	XWK2271815	নাম : মিলনা মাহাত স্বামীর নাম: তপন কুমার মাহাত বাড়ির নং : এন0043 বয়স : 26 লিঙ্গ : মহিলা	ফটো উপলব্ধ

241	XWK2271864	নাম : শান্তনা মাহাত পিতার নাম: গুলপানী মাহাত বাড়ির নং : এন0058 বয়স : 25 লিঙ্গ : মহিলা	ফটো উপলব্ধ	242	WB/34/239/579299	নাম : পেলারাম মাহাত পিতার নাম: ঠাকুর দাস মাহাত বাড়ির নং : n0063 বয়স : 53 লিঙ্গ : পুরুষ	ফটো উপলব্ধ	243	XWK2330827	নাম : মৃত্যুঞ্জয় মাহাত পিতার নাম: আনন্দ মাহাত বাড়ির নং : এন0020 বয়স : 22 লিঙ্গ : পুরুষ	ফটো উপলব্ধ
244	XWK2608370	নাম : দিপক মাহাত পিতার নাম: ভীষ্মদেব মাহাত বাড়ির নং : এন0020 বয়স : 20 লিঙ্গ : পুরুষ	ফটো উপলব্ধ	245	XWK2330843	নাম : পৌতম মাহাত পিতার নাম: ছুট মাহাত বাড়ির নং : এন0006 বয়স : 23 লিঙ্গ : মহিলা	ফটো উপলব্ধ	246	XWK2330850	নাম : দুস্পহসন মাহাত পিতার নাম: সুধীর মাহাত বাড়ির নং : এন0098 বয়স : 22 লিঙ্গ : পুরুষ	ফটো উপলব্ধ
247	XWK2330876	নাম : চন্দ্র মোহন মাহাত পিতার নাম: উমাকান্ত মাহাত বাড়ির নং : ভাগবাঁধ বয়স : 22 লিঙ্গ : পুরুষ	ফটো উপলব্ধ	248	XWK2330884	নাম : কৃতিবাস মাহাত পিতার নাম: নেপাল মাহাত বাড়ির নং : এন0023 বয়স : 24 লিঙ্গ : পুরুষ	ফটো উপলব্ধ	249	XWK2330926	নাম : বিভীষণ মাহাত পিতার নাম: সুধীর মাহাত বাড়ির নং : এন0098 বয়স : 25 লিঙ্গ : পুরুষ	ফটো উপলব্ধ
250	XWK2362028	নাম : পদ্মাবতী মহতো পিতার নাম: মন্টু মহতো বাড়ির নং : এন0079 বয়স : 22 লিঙ্গ : মহিলা	ফটো উপলব্ধ	251	XWK2362051	নাম : নমিতা মাহাত পিতার নাম: ঘাসিরাম মাহাত বাড়ির নং : এন0081 বয়স : 22 লিঙ্গ : মহিলা	ফটো উপলব্ধ	252	XWK2362069	নাম : অর্চনা মাহাত পিতার নাম: সুধীর চন্দ্র মাহাত বাড়ির নং : এন0075 বয়স : 22 লিঙ্গ : মহিলা	ফটো উপলব্ধ
253	XWK2362085	নাম : বিষ্ণু মাহাত পিতার নাম: অজিত কুমার মাহাত বাড়ির নং : এন0033 বয়স : 22 লিঙ্গ : পুরুষ	ফটো উপলব্ধ	254	XWK2362127	নাম : অমর মাহাত পিতার নাম: লেট জলাধর মাহাত বাড়ির নং : এন0085 বয়স : 23 লিঙ্গ : পুরুষ	ফটো উপলব্ধ	255	XWK2362150	নাম : ধীরেন চন্দ্র মাহাত পিতার নাম: চন্দ্র মোহন মাহাত বাড়ির নং : এন0029 বয়স : 22 লিঙ্গ : পুরুষ	ফটো উপলব্ধ
256	XWK2362168	নাম : রাহুল মাহাত পিতার নাম: তারাগীসেন মাহাত বাড়ির নং : এন0022 বয়স : 23 লিঙ্গ : পুরুষ	ফটো উপলব্ধ	257	XWK2362184	নাম : শিলদিত্যা মাহাত পিতার নাম: আশরি মাহাত বাড়ির নং : এন0034 বয়স : 22 লিঙ্গ : পুরুষ	ফটো উপলব্ধ	258	XWK2362820	নাম : সারথী মাহাত স্বামীর নাম: সঞ্জয় মাহাত বাড়ির নং : এন0120 বয়স : 23 লিঙ্গ : মহিলা	ফটো উপলব্ধ
259	XWK2362747	নাম : পুষ্পা মাহাত পিতার নাম: জয়চন্দ্র মাহাত বাড়ির নং : এন0015 বয়স : 22 লিঙ্গ : মহিলা	ফটো উপলব্ধ	260	FTZ1475060	নাম : শান্তবালী মাহাত স্বামীর নাম: পেলারাম মাহাত বাড়ির নং : n0063 বয়স : 51 লিঙ্গ : মহিলা	ফটো উপলব্ধ	261	WB/34/239/579151	নাম : লুটন মাহাত পিতার নাম: ঠাকুরদাস মাহাত বাড়ির নং : n0063 বয়স : 62 লিঙ্গ : মহিলা	ফটো উপলব্ধ
262	FTZ2615086	নাম : হলধর মাহাত পিতার নাম: মঙ্গল মাহাত বাড়ির নং : n0064 বয়স : 61 লিঙ্গ : পুরুষ	ফটো উপলব্ধ	263	XWK2362796	নাম : সুভদ্রা মাহাত স্বামীর নাম: বিকাশ মাহাত বাড়ির নং : এন0000 বয়স : 25 লিঙ্গ : মহিলা	ফটো উপলব্ধ	264	XWK2362804	নাম : কাঞ্চন মাহাত পিতার নাম: মেঘরাম মাহাত বাড়ির নং : এন0106 বয়স : 24 লিঙ্গ : পুরুষ	ফটো উপলব্ধ
265	WB/34/239/579059	নাম : বুলু মাহাত স্বামীর নাম: হলধর মাহাত বাড়ির নং : n0064 বয়স : 56 লিঙ্গ : মহিলা	ফটো উপলব্ধ	266	XWK2378875	নাম : বিজয় মাহাত পিতার নাম: সন্তোষ মাহাত বাড়ির নং : এন0051 বয়স : 24 লিঙ্গ : পুরুষ	ফটো উপলব্ধ	267	XWK2378891	নাম : বীশ্বরূপ মাহাত পিতার নাম: দিপল মাহাত বাড়ির নং : এন0097 বয়স : 26 লিঙ্গ : পুরুষ	ফটো উপলব্ধ
268	FTZ2741650	নাম : রেখা মাহাত স্বামীর নাম: শ্যামাপদ মাহাত বাড়ির নং : n0064 বয়স : 38 লিঙ্গ : মহিলা	ফটো উপলব্ধ	269	XWK2378982	নাম : বিজলা মাহাত স্বামীর নাম: কীশন মাহাত বাড়ির নং : এন0056 বয়স : 22 লিঙ্গ : মহিলা	ফটো উপলব্ধ	270	XWK2379121	নাম : লক্ষ্মী রানি মাহাত স্বামীর নাম: বলরাম মাহাত বাড়ির নং : এন0054 বয়স : 22 লিঙ্গ : মহিলা	ফটো উপলব্ধ

271	XWK2379147	নাম : ভূষণ মাহাত পিতার নাম: সুশীল মাহাত বাড়ির নং : এন0096 বয়স : 26 লিঙ্গ : পুরুষ	ফটো উপলব্ধ	272	XWK2379170	নাম : ববিতা মাহাত স্বামীর নাম: ভূষণ মাহাত বাড়ির নং : এন0096 বয়স : 26 লিঙ্গ : মহিলা	ফটো উপলব্ধ	273	XWK2385292	নাম : নাবামী মাহাত স্বামীর নাম: নিরঞ্জন মাহাত বাড়ির নং : এন0041 বয়স : 22 লিঙ্গ : মহিলা	ফটো উপলব্ধ
274	XWK2418077	নাম : সুমিত্রা মাহাত স্বামীর নাম: গৌতম মাহাত বাড়ির নং : এন0031 বয়স : 25 লিঙ্গ : মহিলা	ফটো উপলব্ধ	275	WB/34/239/579152	নাম : তুষ্টরানী মাহাত স্বামীর নাম: বিকল মাহাত বাড়ির নং : n0065 বয়স : 71 লিঙ্গ : মহিলা	ফটো উপলব্ধ	276	WB/34/239/579394	নাম : রাজবালা মাহাত স্বামীর নাম: শোভারাম মাহাত বাড়ির নং : n0066 বয়স : 96 লিঙ্গ : মহিলা	ফটো উপলব্ধ
277	XWK1587435	নাম : রুপালী মাহাত স্বামীর নাম: সাগর মাহাত বাড়ির নং : n0066 বয়স : 30 লিঙ্গ : মহিলা	ফটো উপলব্ধ	278	XWK2476646	নাম : উজ্জ্বলা মাহাত স্বামীর নাম: বৈদ্যনাথ মাহাত বাড়ির নং : এন0085 বয়স : 24 লিঙ্গ : মহিলা	ফটো উপলব্ধ	279	XWK2433720	নাম : প্রমিলা মাহাত স্বামীর নাম: অরুণ মাহাত বাড়ির নং : এন0062 বয়স : 23 লিঙ্গ : মহিলা	ফটো উপলব্ধ
280	XWK2433753	নাম : পঞ্চমী মাহাত স্বামীর নাম: প্রহ্লাদ মাহাত বাড়ির নং : এন0062 বয়স : 22 লিঙ্গ : মহিলা	ফটো উপলব্ধ	281	WB/34/239/579173	নাম : অনিল চন্দ্র মাহাত পিতার নাম: গৌসাই মাহাত বাড়ির নং : n0067 বয়স : 59 লিঙ্গ : পুরুষ	ফটো উপলব্ধ	282	XWK1372317	নাম : চিত্ত রঞ্জন মাহাত পিতার নাম: অনিল চন্দ্র মাহাত বাড়ির নং : n0067 বয়স : 34 লিঙ্গ : পুরুষ	ফটো উপলব্ধ
283	XWK2433787	নাম : সুস্মিতা মাহাত স্বামীর নাম: পিঙ্কু মাহাত বাড়ির নং : এন0038 বয়স : 21 লিঙ্গ : মহিলা	ফটো উপলব্ধ	284	WB/34/239/579393	নাম : মাদুরী মাহাত স্বামীর নাম: অনিলচন্দ্র মাহাত বাড়ির নং : n0067 বয়স : 56 লিঙ্গ : মহিলা	ফটো উপলব্ধ	285	XWK2442432	নাম : অর্চনা মাহাত স্বামীর নাম: সঞ্জয় কুমার মাহাত বাড়ির নং : এন0084 বয়স : 21 লিঙ্গ : মহিলা	ফটো উপলব্ধ
286	XWK2541092	নাম : মঞ্জলী মাহাত পিতার নাম: দুলাল চন্দ্র মাহাত বাড়ির নং : এন0084 বয়স : 20 লিঙ্গ : মহিলা	ফটো উপলব্ধ	287	WB/34/239/579097	নাম : সাবিত্রী মাহাত স্বামীর নাম: খুদিরাম মাহাত বাড়ির নং : n0068 বয়স : 71 লিঙ্গ : মহিলা	ফটো উপলব্ধ	288	FTZ2614923	নাম : বীনাপানী মাহাত স্বামীর নাম: সুধীর মাহাত বাড়ির নং : n0068 বয়স : 43 লিঙ্গ : মহিলা	ফটো উপলব্ধ
289	XWK1371822	নাম : মালা মাহাত স্বামীর নাম: যাদব মাহাত বাড়ির নং : n0142 বয়স : 33 লিঙ্গ : মহিলা	ফটো উপলব্ধ	290	XWK1495043	নাম : মালতী মাহাত স্বামীর নাম: সুবোধ চন্দ্র মাহাত বাড়ির নং : n0141 বয়স : 31 লিঙ্গ : মহিলা	ফটো উপলব্ধ	291	XWK1377894	নাম : সাবিত্রী মাহাত স্বামীর নাম: প্রভাতরঞ্জন মাহাত বাড়ির নং : n0140 বয়স : 33 লিঙ্গ : মহিলা	ফটো উপলব্ধ
292	XWK1367960	নাম : নয়ন কিশোর মাহাত পিতার নাম: আদিত্য চরন মাহাত বাড়ির নং : n0099 বয়স : 37 লিঙ্গ : পুরুষ	ফটো উপলব্ধ	293	XWK1712645	নাম : অনিতা কর্মকার স্বামীর নাম: অনিল কর্মকার বাড়ির নং : n0098 বয়স : 31 লিঙ্গ : মহিলা	ফটো উপলব্ধ	294	FTZ2218824	নাম : দিলীপ কুমার মাহাত পিতার নাম: হাগরু মাহাত বাড়ির নং : n0098 বয়স : 33 লিঙ্গ : পুরুষ	ফটো উপলব্ধ
295	FTZ2922391	নাম : অষ্টমী মাহাত স্বামীর নাম: বানেশ্বর মাহাত বাড়ির নং : n0098 বয়স : 36 লিঙ্গ : মহিলা	ফটো উপলব্ধ	296	FTZ2614741	নাম : অনিল কর্মকার পিতার নাম: ডাকু কর্মকার বাড়ির নং : n0098 বয়স : 41 লিঙ্গ : পুরুষ	ফটো উপলব্ধ	297	FTZ2614709	নাম : অতিক্রা মাহাত স্বামীর নাম: নিপেন মাহাত বাড়ির নং : n0098 বয়স : 41 লিঙ্গ : মহিলা	ফটো উপলব্ধ
298	FTZ2614683	নাম : চম্পা মাহাত স্বামীর নাম: শ্যামাপদ মাহাত বাড়ির নং : n0098 বয়স : 42 লিঙ্গ : মহিলা	ফটো উপলব্ধ	299	FTZ2614618	নাম : সুধীর মাহাত পিতার নাম: ক্ষুদিরাম মাহাত বাড়ির নং : n0098 বয়স : 42 লিঙ্গ : পুরুষ	ফটো উপলব্ধ	300	FTZ2218667	নাম : সরমা মাহাত স্বামীর নাম: বিকাশ চন্দ্র মাহাত বাড়ির নং : n0098 বয়স : 42 লিঙ্গ : মহিলা	ফটো উপলব্ধ

301 নাম : গায়ত্রী মাহাত স্বামীর নাম: ফুলচাঁদ মাহাত বাড়ির নং : n0098 বয়স : 42 লিঙ্গ : মহিলা	FTZ2218659 ফটো উপলব্ধ	302 নাম : চন্দনা কর্মকার স্বামীর নাম: মহেশ্বর কর্মকার বাড়ির নং : n0098 বয়স : 42 লিঙ্গ : মহিলা	FTZ2614733 ফটো উপলব্ধ	303 নাম : শিবু মাহাত পিতার নাম: মাগারাম মাহাত বাড়ির নং : n0098 বয়স : 42 লিঙ্গ : পুরুষ	FTZ2614667 ফটো উপলব্ধ
304 নাম : নিপেন চন্দ্র মাহাত পিতার নাম: রাধু মাহাত বাড়ির নং : n0098 বয়স : 42 লিঙ্গ : পুরুষ	FTZ2614675 ফটো উপলব্ধ	305 নাম : গোলাপী মাহাত স্বামীর নাম: বিদ্যাধর মাহাত বাড়ির নং : n0098 বয়স : 43 লিঙ্গ : মহিলা	FTZ2614717 ফটো উপলব্ধ	306 নাম : গীতারানী মাহাত স্বামীর নাম: সহদেব মাহাত বাড়ির নং : n0098 বয়স : 42 লিঙ্গ : মহিলা	FTZ2614592 ফটো উপলব্ধ
307 নাম : সহদেব মাহাত পিতার নাম: ভুবন মাহাত বাড়ির নং : n0098 বয়স : 44 লিঙ্গ : পুরুষ	FTZ2614584 ফটো উপলব্ধ	308 নাম : সবিতা বালা মাহাত স্বামীর নাম: খগেন্দ্রনাথ মাহাত বাড়ির নং : n0098 বয়স : 52 লিঙ্গ : মহিলা	FTZ2614568 ফটো উপলব্ধ	309 নাম : সুভাষচন্দ্র মাহাত পিতার নাম: লালমোহন মাহাত বাড়ির নং : n0098 বয়স : 56 লিঙ্গ : পুরুষ	FTZ2614543 ফটো উপলব্ধ
310 নাম : চম্পাবালা মাহাত স্বামীর নাম: দিলীপ কুমার মাহাত বাড়ির নং : n0097 বয়স : 50 লিঙ্গ : মহিলা	WB/34/239/579094 ফটো উপলব্ধ	311 নাম : দিলীপ কুমার মাহাত পিতার নাম: কৃষ্ণপদ মাহাত বাড়ির নং : n0097 বয়স : 53 লিঙ্গ : পুরুষ	WB/34/239/579217 ফটো উপলব্ধ	312 নাম : সিতলা মাহাত স্বামীর নাম: সুশীল মাহাত বাড়ির নং : n0096 বয়স : 57 লিঙ্গ : মহিলা	WB/34/239/579399 ফটো উপলব্ধ
313 নাম : সুশীল মাহাত পিতার নাম: বংশী মাহাত বাড়ির নং : n0096 বয়স : 61 লিঙ্গ : পুরুষ	FTZ1474576 ফটো উপলব্ধ	314 নাম : শকুন্তলা মাহাত স্বামীর নাম: জীতেন্দ্রনাথ মাহাত বাড়ির নং : n0095 বয়স : 43 লিঙ্গ : মহিলা	FTZ1498021 ফটো উপলব্ধ	315 নাম : তপন কুমার মাহাত পিতার নাম: লক্ষীকান্ত মাহাত বাড়ির নং : n0043 বয়স : 34 লিঙ্গ : পুরুষ	XWK1463751 ফটো উপলব্ধ
316 নাম : পূর্ণিমা মাহাত স্বামীর নাম: লক্ষীকান্ত মাহাত বাড়ির নং : n0043 বয়স : 60 লিঙ্গ : মহিলা	WB/34/239/579058 ফটো উপলব্ধ	317 নাম : লক্ষীকান্ত মাহাত পিতার নাম: কল্যান মাহাত বাড়ির নং : n0043 বয়স : 66 লিঙ্গ : পুরুষ	WB/34/239/579016 ফটো উপলব্ধ	318 নাম : নেপুরা বালা মাহাত স্বামীর নাম: সুভাষ চন্দ্র মাহাত বাড়ির নং : n0042 বয়স : 54 লিঙ্গ : মহিলা	WB/34/239/579229 ফটো উপলব্ধ
319 নাম : ভক্তরঞ্জন মাহাত পিতার নাম: চৈতন মাহাত বাড়ির নং : n0041 বয়স : 31 লিঙ্গ : পুরুষ	XWK1463884 ফটো উপলব্ধ	320 নাম : নন্দলাল মাহাত পিতার নাম: রতন চন্দ্র মাহাত বাড়ির নং : n0032 বয়স : 78 লিঙ্গ : পুরুষ	WB/34/239/579103 ফটো উপলব্ধ	321 নাম : গৌতম মাহাত পিতার নাম: মনোহর মাহাত বাড়ির নং : n0031 বয়স : 31 লিঙ্গ : পুরুষ	XWK1463710 ফটো উপলব্ধ
322 নাম : উত্তম কুমার মাহাত পিতার নাম: মনোহর মাহাত বাড়ির নং : n0031 বয়স : 34 লিঙ্গ : পুরুষ	XWK1152453 ফটো উপলব্ধ	323 নাম : বরনা মাহাত স্বামীর নাম: মনোহর মাহাত বাড়ির নং : n0031 বয়স : 56 লিঙ্গ : মহিলা	WB/34/239/579339 ফটো উপলব্ধ	324 নাম : মনোহর মাহাত পিতার নাম: আশুতোষ মাহাত বাড়ির নং : n0031 বয়স : 63 লিঙ্গ : পুরুষ	WB/34/239/579017 ফটো উপলব্ধ
325 নাম : অমিতা মাহাত স্বামীর নাম: যদুপতি মাহাত বাড়ির নং : n0031 বয়স : 38 লিঙ্গ : মহিলা	XWK0017558 ফটো উপলব্ধ	326 নাম : জাগরু মাহাত পিতার নাম: কল্যান মাহাত বাড়ির নং : n0030 বয়স : 36 লিঙ্গ : পুরুষ	FTZ3036084 ফটো উপলব্ধ	327 নাম : কলবতী মাহাত স্বামীর নাম: কল্যান মাহাত বাড়ির নং : n0030 বয়স : 55 লিঙ্গ : মহিলা	WB/34/239/579392 ফটো উপলব্ধ
328 নাম : কল্যান মাহাত পিতার নাম: বৃধু মাহাত বাড়ির নং : n0030 বয়স : 59 লিঙ্গ : পুরুষ	WB/34/239/579180 ফটো উপলব্ধ	329 নাম : সঞ্জয় কুমার মাহাত পিতার নাম: হরিপদ মাহাত বাড়ির নং : n0014 বয়স : 31 লিঙ্গ : পুরুষ	XWK1463728 ফটো উপলব্ধ	330 নাম : দ্রোপদী মাহাত স্বামীর নাম: হরিপদ মাহাত বাড়ির নং : n0014 বয়স : 57 লিঙ্গ : মহিলা	WB/34/239/579384 ফটো উপলব্ধ

331	WB/34/239/579076	ফটো উপলব্ধ	332	XWK1372358	ফটো উপলব্ধ	333	FTZ2991016	ফটো উপলব্ধ
নাম : হরিপদ মাহাত পিতার নাম: গদাধর মাহাত বাড়ির নং : n0014 বয়স : 66 লিঙ্গ : পুরুষ			নাম : লক্ষী রানী মাহাত স্বামীর নাম: কৃষ্ণিবাস মাহাত বাড়ির নং : n0013 বয়স : 35 লিঙ্গ : মহিলা			নাম : কৃষ্ণিবাস মাহাত পিতার নাম: বৃধু মাহাত বাড়ির নং : n0013 বয়স : 37 লিঙ্গ : পুরুষ		
334	WB/34/239/579201	ফটো উপলব্ধ	335	WB/34/239/579274	ফটো উপলব্ধ	336	WB/34/239/579222	ফটো উপলব্ধ
নাম : তরনী মাহাত পিতার নাম: ভোলানাথ মাহাত বাড়ির নং : n0013 বয়স : 52 লিঙ্গ : পুরুষ			নাম : শীতলা মাহাত স্বামীর নাম: ধরনীধর মাহাত বাড়ির নং : n0013 বয়স : 54 লিঙ্গ : মহিলা			নাম : ধরনীধর মাহাত পিতার নাম: ভোলানাথ মাহাত বাড়ির নং : n0013 বয়স : 57 লিঙ্গ : পুরুষ		
337	WB/34/239/579383	ফটো উপলব্ধ	338	WB/34/239/579275	ফটো উপলব্ধ	339	WB/34/239/579001	ফটো উপলব্ধ
নাম : সন্ন্বালা মাহাত স্বামীর নাম: কাঁদরু মাহাত বাড়ির নং : n0013 বয়স : 57 লিঙ্গ : মহিলা			নাম : কাঁদরু মাহাত পিতার নাম: ভোলানাথ মাহাত বাড়ির নং : n0013 বয়স : 63 লিঙ্গ : পুরুষ			নাম : খগেন্দ্রনাথ মাহাত পিতার নাম: বৃন্দাবন মাহাত বাড়ির নং : n0012 বয়স : 57 লিঙ্গ : পুরুষ		
340	FTZ1498393	ফটো উপলব্ধ	341	WB/34/239/579195	ফটো উপলব্ধ	342	WB/34/239/579028	ফটো উপলব্ধ
নাম : মুটুকা মাহাত স্বামীর নাম: লাল মোহন মাহাত বাড়ির নং : n0011 বয়স : 53 লিঙ্গ : মহিলা			নাম : লাল মোহন মাহাত পিতার নাম: বৃন্দাবন মাহাত বাড়ির নং : n0011 বয়স : 55 লিঙ্গ : পুরুষ			নাম : ধুলু মাহাত স্বামীর নাম: অশ্বিনী মাহাত বাড়ির নং : n0010 বয়স : 63 লিঙ্গ : মহিলা		
343	FTZ2615409	ফটো উপলব্ধ	344	FTZ1475102	ফটো উপলব্ধ	345	WB/34/239/579368	ফটো উপলব্ধ
নাম : মধুমিতা মাহাত স্বামীর নাম: হরেন চন্দ্র মাহাত বাড়ির নং : n0008 বয়স : 41 লিঙ্গ : মহিলা			নাম : হরেন চন্দ্র মাহাত পিতার নাম: পশুপতি মাহাত বাড়ির নং : n0008 বয়স : 50 লিঙ্গ : পুরুষ			নাম : পশুপতি মাহাত পিতার নাম: বৃন্দাবন মাহাত বাড়ির নং : n0008 বয়স : 76 লিঙ্গ : পুরুষ		
346	WB/34/239/579165	ফটো উপলব্ধ	347	FTZ2615003	ফটো উপলব্ধ	348	FTZ2614998	ফটো উপলব্ধ
নাম : হেমলা মাহাত স্বামীর নাম: সাধুচরন মাহাত বাড়ির নং : n0007 বয়স : 59 লিঙ্গ : মহিলা			নাম : আলমতি মাহাত স্বামীর নাম: ছুটু মাহাত বাড়ির নং : n0006 বয়স : 47 লিঙ্গ : মহিলা			নাম : ছুটু মাহাত পিতার নাম: প্রসাদী মাহাত বাড়ির নং : n0006 বয়স : 51 লিঙ্গ : পুরুষ		
349	WB/34/239/579162	ফটো উপলব্ধ	350	XWK2552842	ফটো উপলব্ধ	351	XWK1280395	ফটো উপলব্ধ
নাম : শুশারী মাহাত স্বামীর নাম: প্রসাদী মাহাত বাড়ির নং : n0006 বয়স : 86 লিঙ্গ : মহিলা			নাম : ব্রহ্মানন্দ মাহাত পিতার নাম: জয়াচাঁদ মাহাত বাড়ির নং : ধবেড়া বয়স : 20 লিঙ্গ : পুরুষ			নাম : তপন কুমার মাহাত পিতার নাম: নিতাই চন্দ্র মাহাত বাড়ির নং : n0005 বয়স : 35 লিঙ্গ : পুরুষ		
352	FTZ2615474	ফটো উপলব্ধ	353	FTZ1475094	ফটো উপলব্ধ	354	WB/34/239/579158	ফটো উপলব্ধ
নাম : টুঙ্গা মাহাত স্বামীর নাম: অর্জুন মাহাত বাড়ির নং : n0005 বয়স : 39 লিঙ্গ : মহিলা			নাম : অর্জুনচন্দ্র মাহাত পিতার নাম: লক্ষণ মাহাত বাড়ির নং : n0005 বয়স : 45 লিঙ্গ : পুরুষ			নাম : গুঁজি মাহাত স্বামীর নাম: নিতাই মাহাত বাড়ির নং : n0005 বয়স : 52 লিঙ্গ : মহিলা		
355	FTZ0866343	ফটো উপলব্ধ	356	WB/34/239/579157	ফটো উপলব্ধ	357	FTZ1474402	ফটো উপলব্ধ
নাম : নিতাই মাহাত পিতার নাম: বিপিন মাহাত বাড়ির নং : n0005 বয়স : 55 লিঙ্গ : পুরুষ			নাম : খাদু মাহাত স্বামীর নাম: লক্ষন মাহাত বাড়ির নং : n0005 বয়স : 62 লিঙ্গ : মহিলা			নাম : লক্ষন মাহাত পিতার নাম: বিপিন মাহাত বাড়ির নং : n0005 বয়স : 66 লিঙ্গ : পুরুষ		
358	WB/34/239/579359	ফটো উপলব্ধ	359	FTZ1474519	ফটো উপলব্ধ	360	XWK1872662	ফটো উপলব্ধ
নাম : ইন্দিরা মাহাত স্বামীর নাম: রেবতী মাহাত বাড়ির নং : n0001 বয়স : 65 লিঙ্গ : মহিলা			নাম : রেবতী মাহাত পিতার নাম: বৃন্দাবন মাহাত বাড়ির নং : n0001 বয়স : 68 লিঙ্গ : পুরুষ			নাম : প্রকাশ চন্দ্র মাহাত পিতার নাম: গঙ্গাধর মাহাত বাড়ির নং : n0021 বয়স : 28 লিঙ্গ : পুরুষ		

361 নাম : বৃহস্পতি মাহাত পিতার নাম: মধুসূদন মাহাত বাড়ির নং : n0053 বয়স : 27 লিঙ্গ : পুরুষ	XWK1872688 ফটো উপলব্ধ	362 নাম : লালমোহন মাহাত পিতার নাম: অরুণ মাহাত বাড়ির নং : এন0075 বয়স : 23 লিঙ্গ : পুরুষ	XWK2362093 ফটো উপলব্ধ	363 নাম : ফাল্গুনী মাহাত পিতার নাম: আহাদ মাহাত বাড়ির নং : n0076 বয়স : 46 লিঙ্গ : পুরুষ	FTZ2922110 ফটো উপলব্ধ
364 নাম : কিরিটি মাহাত পিতার নাম: মুখচাঁদ মাহাত বাড়ির নং : n0019 বয়স : 27 লিঙ্গ : পুরুষ	XWK1872704 ফটো উপলব্ধ	365 নাম : রুস্তনী মাহাত স্বামীর নাম: কিরিটি মাহাত বাড়ির নং : এন0019 বয়স : 22 লিঙ্গ : মহিলা	XWK2544559 ফটো উপলব্ধ	366 নাম : শান্তিরাম মাহাত পিতার নাম: অজিত কুমার মাহাত বাড়ির নং : n0072 বয়স : 27 লিঙ্গ : পুরুষ	XWK1872712 ফটো উপলব্ধ
367 নাম : নিকিতা মাহাত স্বামীর নাম: অমর মাহাত বাড়ির নং : এন0085 বয়স : 21 লিঙ্গ : মহিলা	XWK2476745 ফটো উপলব্ধ	368 নাম : দিপালী মাহাত পিতার নাম: পেলারাম মাহাত বাড়ির নং : এন0063 বয়স : 21 লিঙ্গ : মহিলা	XWK2476828 ফটো উপলব্ধ	369 নাম : সুশান্ত মাহাত পিতার নাম: বানেশ্বর মাহাত বাড়ির নং : এন0090 বয়স : 22 লিঙ্গ : পুরুষ	XWK2476877 ফটো উপলব্ধ
370 নাম : ভাগ্যাবতী মাহাত পিতার নাম: তপন কুমার মাহাত বাড়ির নং : এন0005 বয়স : 22 লিঙ্গ : মহিলা	XWK2380525 ফটো উপলব্ধ	371 নাম : শ্যামাপদ মাহাত পিতার নাম: হলধর মাহাত বাড়ির নং : n0064 বয়স : 38 লিঙ্গ : পুরুষ	XWK0019430 ফটো উপলব্ধ	372 নাম : সঞ্জয় মাহাত পিতার নাম: শ্যামাপদ মাহাত বাড়ির নং : এন0064 বয়স : 20 লিঙ্গ : পুরুষ	XWK2564029 ফটো উপলব্ধ
373 নাম : সবিতা মাহাত স্বামীর নাম: বৃধীর মাহাত বাড়ির নং : n0068 বয়স : 33 লিঙ্গ : মহিলা	XWK1463835 ফটো উপলব্ধ	374 নাম : বৃধীর মাহাত পিতার নাম: ক্ষুদিরাম মাহাত বাড়ির নং : n0068 বয়স : 33 লিঙ্গ : পুরুষ	XWK1372390 ফটো উপলব্ধ	375 নাম : গউর চন্দ্র মাহাত পিতার নাম: কল্যান মাহাত বাড়ির নং : n0069 বয়স : 57 লিঙ্গ : পুরুষ	FTZ0865063 ফটো উপলব্ধ
376 নাম : সীমা মাহাত পিতার নাম: সহদেব মাহাত বাড়ির নং : এন0098 বয়স : 21 লিঙ্গ : মহিলা	XWK2426203 ফটো উপলব্ধ	377 নাম : মনরঞ্জন মাহাত পিতার নাম: ফলারী মাহাত বাড়ির নং : এন0089 বয়স : 21 লিঙ্গ : পুরুষ	XWK2426211 ফটো উপলব্ধ	378 নাম : জনতা বালা মাহাত স্বামীর নাম: গউর চন্দ্র মাহাত বাড়ির নং : n0069 বয়স : 55 লিঙ্গ : মহিলা	FTZ0865071 ফটো উপলব্ধ
379 নাম : হাগরু মাহাত পিতার নাম: সনাতন মাহাত বাড়ির নং : n0070 বয়স : 79 লিঙ্গ : পুরুষ	WB/34/239/579277 ফটো উপলব্ধ	380 নাম : আদরী মাহাত স্বামীর নাম: হাগরু মাহাত বাড়ির নং : n0070 বয়স : 70 লিঙ্গ : মহিলা	WB/34/239/579334 ফটো উপলব্ধ	381 নাম : কুমকুম মাহাত স্বামীর নাম: হাগরু মাহাত বাড়ির নং : n0070 বয়স : 65 লিঙ্গ : মহিলা	WB/34/239/579330 ফটো উপলব্ধ
382 নাম : যোগিন্দ্র নাথ মাহাত পিতার নাম: হাগরু মাহাত বাড়ির নং : n0070 বয়স : 40 লিঙ্গ : পুরুষ	FTZ2615128 ফটো উপলব্ধ	383 নাম : রঞ্জিত মাহাত পিতার নাম: যোগিন্দ্র নাথ মাহাত বাড়ির নং : এন0070 বয়স : 20 লিঙ্গ : পুরুষ	XWK2564060 ফটো উপলব্ধ	384 নাম : মালা মাঝি মায়ের নাম: সুভদ্রা মাঝি বাড়ির নং : এন0008 বয়স : 31 লিঙ্গ : মহিলা	XWK1718048 ফটো উপলব্ধ
385 নাম : নিবেদিতা মাহাত পিতার নাম: হরেন চন্দ্র মাহাত বাড়ির নং : এন0054 বয়স : 20 লিঙ্গ : মহিলা	XWK2592566 ফটো উপলব্ধ	386 নাম : সুলোচনা মাহাত স্বামীর নাম: ফাল্গুনী মাহাত বাড়ির নং : n0076 বয়স : 36 লিঙ্গ : মহিলা	XWK1152412 ফটো উপলব্ধ	387 নাম : ইন্দ্রানী মাহাত স্বামীর নাম: উত্তম কুমার মাহাত বাড়ির নং : এন0031 বয়স : 23 লিঙ্গ : মহিলা	XWK2385318 ফটো উপলব্ধ
388 নাম : আঙ্গরী মাহাত স্বামীর নাম: সঞ্জয় মাহাত বাড়ির নং : n0084 বয়স : 33 লিঙ্গ : মহিলা	XWK1974740 ফটো উপলব্ধ	389 নাম : ভাগবত মাহাত পিতার নাম: আশুতোষ মাহাত বাড়ির নং : n0031 বয়স : 72 লিঙ্গ : পুরুষ	WB/34/239/579362 ফটো উপলব্ধ	390 নাম : জগদীশ মাহাত পিতার নাম: অম্বুজ মাহাত বাড়ির নং : n0082 বয়স : 28 লিঙ্গ : পুরুষ	XWK1776509 ফটো উপলব্ধ

391	XWK1776517	নাম : দেবাশিষ মাহাত পিতার নাম: অম্বুজ মাহাত বাড়ির নং : n0082 বয়স : 29 লিঙ্গ : পুরুষ	ফটো উপলব্ধ	392	XWK1776525	নাম : সাগর মাহাত পিতার নাম: শোভারাম মাহাত বাড়ির নং : n0089 বয়স : 29 লিঙ্গ : পুরুষ	ফটো উপলব্ধ	393	XWK1776533	নাম : পিকু মাহাত পিতার নাম: রবি মাহাত বাড়ির নং : n0038 বয়স : 28 লিঙ্গ : পুরুষ	ফটো উপলব্ধ
394	XWK1776558	নাম : গয়ারাম মাহাত পিতার নাম: অনন্ত মাহাত বাড়ির নং : n0093 বয়স : 28 লিঙ্গ : পুরুষ	ফটো উপলব্ধ	395	XWK1776566	নাম : অজয় মাহাত পিতার নাম: ভগীরথ মাহাত বাড়ির নং : n0014 বয়স : 28 লিঙ্গ : পুরুষ	ফটো উপলব্ধ	396	XWK1776574	নাম : টুম্পা মাহাত স্বামীর নাম: নবকিশোর মাহাত বাড়ির নং : n0049 বয়স : 28 লিঙ্গ : মহিলা	ফটো উপলব্ধ
397	XWK1776582	নাম : রসরাজ মাহাত পিতার নাম: নারায়ন চন্দ্র মাহাত বাড়ির নং : n0045 বয়স : 28 লিঙ্গ : পুরুষ	ফটো উপলব্ধ	398	XWK1776590	নাম : বৈদ্যনাথ মাহাত পিতার নাম: কংগ্রেস মাহাত বাড়ির নং : n0085 বয়স : 29 লিঙ্গ : পুরুষ	ফটো উপলব্ধ	399	XWK2601755	নাম : বাবলু মাহাত পিতার নাম: কিঙ্কর মাহাত বাড়ির নং : এন0085 বয়স : 20 লিঙ্গ : পুরুষ	ফটো উপলব্ধ
400	XWK1776608	নাম : নিনতা মাহাত স্বামীর নাম: চিত্তরঞ্জন মাহাত বাড়ির নং : n0067 বয়স : 28 লিঙ্গ : মহিলা	ফটো উপলব্ধ	401	XWK1776616	নাম : সনৎ কুমার মাহাত পিতার নাম: দনাদর্শন মাহাত বাড়ির নং : n0039 বয়স : 28 লিঙ্গ : পুরুষ	ফটো উপলব্ধ	402	XWK1776632	নাম : পুতুল মাহাত স্বামীর নাম: যুধিষ্ঠির মাহাত বাড়ির নং : n0038 বয়স : 29 লিঙ্গ : মহিলা	ফটো উপলব্ধ
403	XWK1776640	নাম : বলরাম মাহাত পিতার নাম: গুলপানী মাহাত বাড়ির নং : n0040 বয়স : 28 লিঙ্গ : পুরুষ	ফটো উপলব্ধ	404	XWK1776657	নাম : গৌতম কুমার মাহাত পিতার নাম: কল্যান মাহাত বাড়ির নং : n0030 বয়স : 28 লিঙ্গ : পুরুষ	ফটো উপলব্ধ	405	XWK1776665	নাম : মাধব চন্দ্র মাহাত পিতার নাম: নিতাই মাহাত বাড়ির নং : n0005 বয়স : 28 লিঙ্গ : পুরুষ	ফটো উপলব্ধ
406	XWK2608362	নাম : মনোজিত মাহাত পিতার নাম: অর্জুন চন্দ্র মাহাত বাড়ির নং : এন0005 বয়স : 20 লিঙ্গ : পুরুষ	ফটো উপলব্ধ	407	XWK1776673	নাম : সুমিত্রা মাহাত পিতার নাম: গোবর্দ্ধন মাহাত বাড়ির নং : n0046 বয়স : 29 লিঙ্গ : মহিলা	ফটো উপলব্ধ	408	XWK1974716	নাম : শক্তিপদ মাহাত পিতার নাম: চৈতন মাহাত বাড়ির নং : n0040 বয়স : 26 লিঙ্গ : পুরুষ	ফটো উপলব্ধ
409	XWK1974732	নাম : মালাবতী মাহাত স্বামীর নাম: ভক্তরঞ্জন মাহাত বাড়ির নং : n0041 বয়স : 30 লিঙ্গ : মহিলা	ফটো উপলব্ধ	410	WB/34/239/579060	নাম : মেজাপী মাহাত স্বামীর নাম: শঙ্কর মাহাত বাড়ির নং : n0043 বয়স : 56 লিঙ্গ : মহিলা	ফটো উপলব্ধ	411	WB/34/239/579093	নাম : কর্পূরবালা মাহাত পিতার নাম: আদিত্যচরণ মাহাত বাড়ির নং : n0044 বয়স : 66 লিঙ্গ : পুরুষ	ফটো উপলব্ধ
412	WB/34/239/579037	নাম : আদিত্যচরণ মাহাত পিতার নাম: কৃষ্টিপদ মাহাত বাড়ির নং : n0044 বয়স : 66 লিঙ্গ : পুরুষ	ফটো উপলব্ধ	413	WB/34/239/579061	নাম : ফুকুয়াবালা মাহাত স্বামীর নাম: জহরলাল মাহাত বাড়ির নং : n0045 বয়স : 76 লিঙ্গ : মহিলা	ফটো উপলব্ধ	414	WB/34/239/579253	নাম : নারায়ন চন্দ্র মাহাত পিতার নাম: জহরলাল মাহাত বাড়ির নং : n0045 বয়স : 59 লিঙ্গ : পুরুষ	ফটো উপলব্ধ
415	WB/34/239/579230	নাম : আঙ্গুরীবালা মাহাত স্বামীর নাম: নারায়ন চন্দ্র মাহাত বাড়ির নং : n0045 বয়স : 53 লিঙ্গ : মহিলা	ফটো উপলব্ধ	416	WB/34/239/579290	নাম : ডাক্তার চন্দ্র মাহাত পিতার নাম: জহরলাল মাহাত বাড়ির নং : n0045 বয়স : 54 লিঙ্গ : পুরুষ	ফটো উপলব্ধ	417	XWK1280387	নাম : কবিরাজ মাহাত পিতার নাম: জহরলাল মাহাত বাড়ির নং : n0045 বয়স : 38 লিঙ্গ : পুরুষ	ফটো উপলব্ধ
418	XWK1712587	নাম : রুম্পা মাহাত স্বামীর নাম: কবিরাজ মাহাত বাড়ির নং : n0045 বয়স : 29 লিঙ্গ : মহিলা	ফটো উপলব্ধ	419	FTZ2614980	নাম : নেহালী মাহাত স্বামীর নাম: ডাক্তার মাহাত বাড়ির নং : n0045 বয়স : 40 লিঙ্গ : মহিলা	ফটো উপলব্ধ	420	WB/34/239/579057	নাম : গোবর্দ্ধন মাহাত পিতার নাম: যশি মাহাত বাড়ির নং : n0046 বয়স : 63 লিঙ্গ : পুরুষ	ফটো উপলব্ধ

421 নাম : সরলাবালা মাহাত স্বামীর নাম: গোবর্দ্ধন মাহাত বাড়ির নং : n0046 বয়স : 59 লিঙ্গ : মহিলা ফটো উপলব্ধ	WB/34/239/579105	422 নাম : মিহির চন্দ্র মাহাত পিতার নাম: গোবর্দ্ধন মাহাত বাড়ির নং : n0046 বয়স : 33 লিঙ্গ : পুরুষ ফটো উপলব্ধ	XWK1372333	423 নাম : আভারানী মাহাত স্বামীর নাম: মিহিরচন্দ্র মাহাত বাড়ির নং : n0046 বয়স : 38 লিঙ্গ : মহিলা ফটো উপলব্ধ	WIT1276757
424 নাম : ফলারী মাহাত পিতার নাম: ষষ্টিচরন মাহাত বাড়ির নং : n0047 বয়স : 58 লিঙ্গ : পুরুষ ফটো উপলব্ধ	WB/34/239/579301	425 নাম : পুষ্পালা মাহাত স্বামীর নাম: ফলারী মাহাত বাড়ির নং : n0047 বয়স : 53 লিঙ্গ : মহিলা ফটো উপলব্ধ	WB/34/239/579231	426 নাম : শিবরাম মাহাত পিতার নাম: সুরেন্দ্রনাথ মাহাত বাড়ির নং : n0048 বয়স : 71 লিঙ্গ : পুরুষ ফটো উপলব্ধ	WB/34/239/579011
427 নাম : প্রকাশচন্দ্র মাহাত পিতার নাম: শিবরাম মাহাত বাড়ির নং : n0048 বয়স : 46 লিঙ্গ : পুরুষ ফটো উপলব্ধ	FTZ1474337	428 নাম : নির্মল কুঃ মাহাত পিতার নাম: শিবরাম মাহাত বাড়ির নং : n0048 বয়স : 43 লিঙ্গ : পুরুষ ফটো উপলব্ধ	FTZ1494061	429 নাম : সারদা মনি মাহাত স্বামীর নাম: নির্মল মাহাত বাড়ির নং : n0048 বয়স : 44 লিঙ্গ : মহিলা ফটো উপলব্ধ	FTZ2991040
430 নাম : কাকলী মাহাত স্বামীর নাম: প্রকাশ মাহাত বাড়ির নং : n0048 বয়স : 44 লিঙ্গ : মহিলা ফটো উপলব্ধ	FTZ1497346	431 নাম : গোপেশ্বর মাহাত পিতার নাম: সুরেন্দ্রনাথ মাহাত বাড়ির নং : n0049 বয়স : 66 লিঙ্গ : পুরুষ ফটো উপলব্ধ	WB/34/239/579175	432 নাম : সাবিত্রী মাহাত স্বামীর নাম: গোপেশ্বর মাহাত বাড়ির নং : n0049 বয়স : 61 লিঙ্গ : মহিলা ফটো উপলব্ধ	WB/34/239/579211
433 নাম : বিকাশ চন্দ্র মাহাত পিতার নাম: গোপেশ্বর মাহাত বাড়ির নং : n0049 বয়স : 42 লিঙ্গ : পুরুষ ফটো উপলব্ধ	FTZ2153559	434 নাম : দেবেন মাহাত পিতার নাম: গোপেশ্বর মাহাত বাড়ির নং : n0049 বয়স : 40 লিঙ্গ : পুরুষ ফটো উপলব্ধ	XWK0018341	435 নাম : নবকিশোর মাহাত পিতার নাম: গোপেশ্বর মাহাত বাড়ির নং : n0049 বয়স : 36 লিঙ্গ : পুরুষ ফটো উপলব্ধ	XWK0978379
436 নাম : প্রথমী মাহাত স্বামীর নাম: দেবেন্দ্র নাথ মাহাত বাড়ির নং : n0049 বয়স : 32 লিঙ্গ : মহিলা ফটো উপলব্ধ	XWK1372325	437 নাম : নিয়তালা মাহাত স্বামীর নাম: আশুতোষ মাহাত বাড়ির নং : n0050 বয়স : 57 লিঙ্গ : মহিলা ফটো উপলব্ধ	WB/34/239/579092	438 নাম : বিধান চন্দ্র মাহাত পিতার নাম: আশুতোষ মাহাত বাড়ির নং : n0050 বয়স : 35 লিঙ্গ : পুরুষ ফটো উপলব্ধ	XWK0017616
439 নাম : শম্ভুনাথ মাহাত পিতার নাম: ঝকু মাহাত বাড়ির নং : n0050 বয়স : 40 লিঙ্গ : পুরুষ ফটো উপলব্ধ	FTZ2614808	440 নাম : আশা মাহাত স্বামীর নাম: সন্তোষ মাহাত বাড়ির নং : n0050 বয়স : 38 লিঙ্গ : মহিলা ফটো উপলব্ধ	FTZ2741692	441 নাম : চক্রধর মাহাত পিতার নাম: পান মাহাত বাড়ির নং : n0051 বয়স : 59 লিঙ্গ : পুরুষ ফটো উপলব্ধ	WB/34/239/579247
442 নাম : বুনপুকি মাহাত স্বামীর নাম: চক্রধর মাহাত বাড়ির নং : n0051 বয়স : 55 লিঙ্গ : মহিলা ফটো উপলব্ধ	WB/34/239/579265	443 নাম : ঈশ্বর মাহাত পিতার নাম: পান মাহাত বাড়ির নং : n0051 বয়স : 54 লিঙ্গ : পুরুষ ফটো উপলব্ধ	XWK2124626	444 নাম : বাদল মাহাত পিতার নাম: পান মাহাত বাড়ির নং : n0051 বয়স : 53 লিঙ্গ : পুরুষ ফটো উপলব্ধ	WB/34/239/579252
445 নাম : অবলা মাহাত স্বামীর নাম: বাদল মাহাত বাড়ির নং : n0051 বয়স : 48 লিঙ্গ : মহিলা ফটো উপলব্ধ	FTZ1497692	446 নাম : সন্তোষ মাহাত পিতার নাম: পান মাহাত বাড়ির নং : n0051 বয়স : 51 লিঙ্গ : পুরুষ ফটো উপলব্ধ	WB/34/239/579304	447 নাম : সুন্দরী মাহাত স্বামীর নাম: সন্তোষ মাহাত বাড়ির নং : n0051 বয়স : 45 লিঙ্গ : মহিলা ফটো উপলব্ধ	FTZ1497718
448 নাম : যুধিষ্ঠীর মাহাত পিতার নাম: ককু মাহাত বাড়ির নং : n0052 বয়স : 43 লিঙ্গ : পুরুষ ফটো উপলব্ধ	FTZ2614873	449 নাম : গুণধর মাহাত পিতার নাম: ককু মাহাত বাড়ির নং : n0052 বয়স : 40 লিঙ্গ : পুরুষ ফটো উপলব্ধ	FTZ2615441	450 নাম : রেনুকা মাহাত স্বামীর নাম: গুণধর মাহাত বাড়ির নং : n0052 বয়স : 31 লিঙ্গ : মহিলা ফটো উপলব্ধ	XWK1463819

451 নাম : সুমিত্রা মাহাত স্বামীর নাম: যুধিষ্ঠির মাহাত বাড়ির নং : n0052 বয়স : 40 লিঙ্গ : মহিলা	FTZ2615433 ফটো উপলব্ধ	452 নাম : মধুসূদন মাহাত পিতার নাম: শম্ভু মাহাত বাড়ির নং : n0053 বয়স : 63 লিঙ্গ : পুরুষ	WB/34/239/579302 ফটো উপলব্ধ	453 নাম : পুষ্প মাহাত স্বামীর নাম: মধুসূদন মাহাত বাড়ির নং : n0053 বয়স : 61 লিঙ্গ : মহিলা	WB/34/239/579266 ফটো উপলব্ধ
454 নাম : জ্যোত্স্না মাহাত স্বামীর নাম: তরনী মাহাত বাড়ির নং : n0013 বয়স : 46 লিঙ্গ : মহিলা	FTZ2153500 ফটো উপলব্ধ	455 নাম : জ্যোত্স্না মাহাত স্বামীর নাম: তুলসীপদ মাহাত বাড়ির নং : n0098 বয়স : 44 লিঙ্গ : মহিলা	FTZ2614576 ফটো উপলব্ধ	456 নাম : যদুপতি মাহাত পিতার নাম: ভাগবৎ মাহাত বাড়ির নং : n0031 বয়স : 39 লিঙ্গ : পুরুষ	FTZ2615466 ফটো উপলব্ধ
457 নাম : ইন্দ্রজিৎ মাহাত মায়ের নাম: লিলবাল্লা মাহাত বাড়ির নং : n0080 বয়স : 38 লিঙ্গ : পুরুষ	FTZ2991073 ফটো উপলব্ধ	458 নাম : সন্দারানী মাহাত স্বামীর নাম: ভাগবৎ মাহাত বাড়ির নং : n0031 বয়স : 65 লিঙ্গ : মহিলা	WB/34/239/579338 ফটো উপলব্ধ	459 নাম : শ্রাবন মাহাত পিতার নাম: বানেশ্বর মাহাত বাড়ির নং : n0062 বয়স : 33 লিঙ্গ : পুরুষ	XWK1372424 ফটো উপলব্ধ
460 নাম : অর্চনা মাহাত স্বামীর নাম: শ্রাবন মাহাত বাড়ির নং : n0062 বয়স : 31 লিঙ্গ : মহিলা	XWK1463769 ফটো উপলব্ধ	461 নাম : দীপক কুমার মাহাত পিতার নাম: কল্যানী মাহাত বাড়ির নং : n0030 বয়স : 32 লিঙ্গ : পুরুষ	XWK1463843 ফটো উপলব্ধ	462 নাম : নিরঞ্জন মাহাত পিতার নাম: চৈতন মাহাত বাড়ির নং : n0041 বয়স : 28 লিঙ্গ : পুরুষ	XWK1776491 ফটো উপলব্ধ
463 নাম : সুনীল মাহাত পিতার নাম: সাধু চরণ মাহাত বাড়ির নং : এন007 বয়স : 21 লিঙ্গ : পুরুষ	XWK2433860 ফটো উপলব্ধ	464 নাম : বন্দনা মাহাত পিতার নাম: তরনী সেন মাহাত বাড়ির নং : এন0013 বয়স : 23 লিঙ্গ : মহিলা	XWK2433944 ফটো উপলব্ধ	465 নাম : বাসন্তী মাহাত স্বামীর নাম: উষ্ণ মাহাত বাড়ির নং : সোনাডুংরি বয়স : 26 লিঙ্গ : মহিলা	ILY2164903 ফটো উপলব্ধ
466 নাম : সুভদ্রা মাহাত পিতার নাম: প্রশান্ত মাহাত বাড়ির নং : এন0029 বয়স : 33 লিঙ্গ : মহিলা	ILY1430578 ফটো উপলব্ধ	467 নাম : বিপ্লব মাহাত পিতার নাম: বিকাশ চন্দ্র মাহাত বাড়ির নং : এন0049 বয়স : 21 লিঙ্গ : পুরুষ	XWK2442499 ফটো উপলব্ধ	468 নাম : সৌমেন মাহাত পিতার নাম: উমেশ চন্দ্র মাহাত বাড়ির নং : এন0076 বয়স : 21 লিঙ্গ : পুরুষ	XWK2442515 ফটো উপলব্ধ
469 নাম : কৌশল্যা মাহাত স্বামীর নাম: প্রণব মাহাত বাড়ির নং : এন0076 বয়স : 21 লিঙ্গ : মহিলা	XWK2564011 ফটো উপলব্ধ	470 নাম : প্রমিলা মাহাত স্বামীর নাম: নিমাই মাহাত বাড়ির নং : এন0059 বয়স : 22 লিঙ্গ : মহিলা	XWK2535110 ফটো উপলব্ধ	471 নাম : নমিতা মাহাত পিতার নাম: গোবর্দ্ধন মাহাত বাড়ির নং : এন0080 বয়স : 32 লিঙ্গ : মহিলা	XWK1379320 ফটো উপলব্ধ
472 নাম : প্রিয়ান্বিতা মাহাত স্বামীর নাম: বৃন্দাবন মাহাত বাড়ির নং : এন0026 বয়স : 25 লিঙ্গ : মহিলা	ILY1968981 ফটো উপলব্ধ	473 নাম : ফুলমণী মাহাত পিতার নাম: গুরুচরণ মাহাত বাড়ির নং : এন0081 বয়স : 33 লিঙ্গ : মহিলা	XWK2278869 ফটো উপলব্ধ	474 নাম : কিরীটি মাহাত পিতার নাম: ঘাসিরাম মাহাত বাড়ির নং : এন0081 বয়স : 20 লিঙ্গ : পুরুষ	XWK2601821 ফটো উপলব্ধ
475 নাম : আকাশ মাহাত পিতার নাম: গঙ্গাধর মাহাত বাড়ির নং : এন0021 বয়স : 26 লিঙ্গ : পুরুষ	XWK2279024 ফটো উপলব্ধ	476 নাম : রঞ্জিত মাহাত পিতার নাম: সুভাষ চন্দ্র মাহাত বাড়ির নং : এন0098 বয়স : 24 লিঙ্গ : পুরুষ	XWK2279149 ফটো উপলব্ধ	477 নাম : মিলন মাহাত পিতার নাম: খগেন্দ্র নাথ মাহাত বাড়ির নং : এন0012 বয়স : 26 লিঙ্গ : পুরুষ	XWK2278646 ফটো উপলব্ধ
478 নাম : রুপচাঁদ মাহাত পিতার নাম: পূর্ণ চন্দ্র মাহাত বাড়ির নং : এন0094 বয়স : 25 লিঙ্গ : পুরুষ	XWK2255776 ফটো উপলব্ধ	479 নাম : উপেন মাহাত পিতার নাম: কাঁদরু মাহাত বাড়ির নং : এন0013 বয়স : 23 লিঙ্গ : পুরুষ	XWK2255800 ফটো উপলব্ধ	480 নাম : চন্দনা মাহাত পিতার নাম: তরনী মাহাত বাড়ির নং : এন0013 বয়স : 21 লিঙ্গ : মহিলা	XWK2559664 ফটো উপলব্ধ

481 নাম : মালতী মাহাত স্বামীর নাম: সুনীল কুমার মাহাত বাড়ির নং : এন0092 বয়স : 24 লিঙ্গ : মহিলা	XWK2255842 ফটো উপলব্ধ	482 নাম : শেফালী মাহাত পিতার নাম: অশ্বিনী কুমার মাহাত বাড়ির নং : এন0004 বয়স : 30 লিঙ্গ : মহিলা	XWK2255867 ফটো উপলব্ধ	483 নাম : কেয়া মাহাত পিতার নাম: প্রকাশ চন্দ্র মাহাত বাড়ির নং : এন0048 বয়স : 23 লিঙ্গ : মহিলা	XWK2271732 ফটো উপলব্ধ
484 নাম : মীরা মাহাত স্বামীর নাম: স্বপন কুমার মাহাত বাড়ির নং : এন0099 বয়স : 27 লিঙ্গ : মহিলা	IAP2093839 ফটো উপলব্ধ	485 নাম : নমিতা মাহাত স্বামীর নাম: গৌতম কুমার মাহাত বাড়ির নং : না বয়স : 23 লিঙ্গ : মহিলা	XWK2291532 ফটো উপলব্ধ	486 নাম : মালা রানী মাহাত স্বামীর নাম: শক্তনাথ মাহাত বাড়ির নং : n0087 বয়স : 37 লিঙ্গ : মহিলা	FTZ2741718 ফটো উপলব্ধ
487 নাম : রাকেশ মাহাত পিতার নাম: সন্তোষ মাহাত বাড়ির নং : এন0087 বয়স : 20 লিঙ্গ : পুরুষ	XWK2601839 ফটো উপলব্ধ	488 নাম : অমৃত মাহাত পিতার নাম: দর্শনারদান মহতোমাহাত বাড়ির নং : এন0039 বয়স : 23 লিঙ্গ : পুরুষ	XWK2362762 ফটো উপলব্ধ	489 নাম : অজয় মাহাত পিতার নাম: নিতাই মাহাত বাড়ির নং : এন0120 বয়স : 22 লিঙ্গ : পুরুষ	XWK2362770 ফটো উপলব্ধ
490 নাম : রেবা মাহাত স্বামীর নাম: সুশান্তা মাহাত বাড়ির নং : এন0121 বয়স : 23 লিঙ্গ : মহিলা	XWK2362788 ফটো উপলব্ধ	491 নাম : অজয় কুমার মাহাত পিতার নাম: অনন্ত মাহাত বাড়ির নং : নং093 বয়স : 25 লিঙ্গ : পুরুষ	XWK2060879 ফটো উপলব্ধ	492 নাম : বক্রেশ্বর মাহাত পিতার নাম: নিতাই মাহাত বাড়ির নং : নং022 বয়স : 26 লিঙ্গ : পুরুষ	XWK2060887 ফটো উপলব্ধ
493 নাম : নিলীমা মাহাত পিতার নাম: পেলাসাম মাহাত বাড়ির নং : নং063 বয়স : 25 লিঙ্গ : মহিলা	XWK2060903 ফটো উপলব্ধ	494 নাম : উমা মাহাত স্বামীর নাম: অশোক কৃষ্ণ মাহাত বাড়ির নং : নং027 বয়স : 26 লিঙ্গ : মহিলা	XWK2060929 ফটো উপলব্ধ	495 নাম : মৃত্যুঞ্জয় মাহাত পিতার নাম: নিতাই মাহাত বাড়ির নং : নং022 বয়স : 25 লিঙ্গ : পুরুষ	XWK2060937 ফটো উপলব্ধ
496 নাম : চিন্ময়ী মাহাত স্বামীর নাম: দিবাকর মাহাত বাড়ির নং : নং037 বয়স : 25 লিঙ্গ : মহিলা	XWK2060945 ফটো উপলব্ধ	497 নাম : পরেশ মাহাত পিতার নাম: দশরথ মাহাত বাড়ির নং : নং089 বয়স : 25 লিঙ্গ : পুরুষ	XWK2060952 ফটো উপলব্ধ	498 নাম : বাপ্পাদিত্য মাহাত পিতার নাম: আশাটি মাহাত বাড়ির নং : 034 বয়স : 25 লিঙ্গ : পুরুষ	XWK2060978 ফটো উপলব্ধ
499 নাম : আদুরী মাহাত স্বামীর নাম: তরনী মাহাত বাড়ির নং : n0022 বয়স : 44 লিঙ্গ : মহিলা	FTZ2614774 ফটো উপলব্ধ	500 নাম : পবন মাহাত পিতার নাম: তারাপদ মাহাত বাড়ির নং : নং029 বয়স : 29 লিঙ্গ : পুরুষ	XWK2054542 ফটো উপলব্ধ	501 নাম : সুনীল কুমার মাহাত পিতার নাম: দুলাল চন্দ্র মাহাত বাড়ির নং : নং184 বয়স : 25 লিঙ্গ : পুরুষ	XWK2054575 ফটো উপলব্ধ
502 নাম : বিপ্লব মাহাত পিতার নাম: মুকুলী মাহাত বাড়ির নং : নং074 বয়স : 25 লিঙ্গ : পুরুষ	XWK2054617 ফটো উপলব্ধ	503 নাম : বুদ্ধেশ্বর মাহাত পিতার নাম: ঘাসিরাম মাহাত বাড়ির নং : নং081 বয়স : 25 লিঙ্গ : পুরুষ	XWK2054716 ফটো উপলব্ধ	504 নাম : টুসুরানী মাহাত স্বামীর নাম: গুনরাম মাহাত বাড়ির নং : এন0031 বয়স : 23 লিঙ্গ : মহিলা	XWK2378941 ফটো উপলব্ধ
505 নাম : সোমা মাহাত পিতার নাম: প্রকাশ চন্দ্র মাহাত বাড়ির নং : এন0048 বয়স : 22 লিঙ্গ : মহিলা	XWK2385250 ফটো উপলব্ধ	506 নাম : সুরেশ মাহাত পিতার নাম: দশরথ মাহাত বাড়ির নং : এন0089 বয়স : 21 লিঙ্গ : পুরুষ	XWK2475887 ফটো উপলব্ধ	507 নাম : অনিমা মাহাত পিতার নাম: সাহেবরাম মাহাত বাড়ির নং : এন0028 বয়স : 21 লিঙ্গ : মহিলা	XWK2443653 ফটো উপলব্ধ
508 নাম : পূর্ণিমা মাহাত পিতার নাম: ভপন কুমার মাহাত বাড়ির নং : এন0033 বয়স : 24 লিঙ্গ : মহিলা	XWK2433779 ফটো উপলব্ধ	509 নাম : নিয়তি মাহাত স্বামীর নাম: দীপক কুমার মাহাত বাড়ির নং : n00 বয়স : 25 লিঙ্গ : মহিলা	XWK2193803 ফটো উপলব্ধ	510 নাম : সুনীল মাহাত পিতার নাম: জলাধর মাহাত বাড়ির নং : n0015 বয়স : 24 লিঙ্গ : পুরুষ	XWK2167450 ফটো উপলব্ধ

511 নাম : কণ্ঠিরাম মাহাত পিতার নাম: দনান্দন মাহাত বাড়ির নং : n0039 বয়স : 26 লিঙ্গ : পুরুষ	XWK2192623 ফটো উপলব্ধ	512 নাম : মমতা মাহাত স্বামীর নাম: যাত্রামঙ্গল মাহাত বাড়ির নং : n0071 বয়স : 27 লিঙ্গ : মহিলা	XWK2177699 ফটো উপলব্ধ	513 নাম : সরবানী মাহাত পিতার নাম: সাধুচরন মাহাত বাড়ির নং : n0071 বয়স : 24 লিঙ্গ : মহিলা	XWK2167476 ফটো উপলব্ধ
514 নাম : রাখাল মাহাত পিতার নাম: সাধুচরন মাহাত বাড়ির নং : এন0071 বয়স : 20 লিঙ্গ : পুরুষ	XWK2559722 ফটো উপলব্ধ	515 নাম : তারামণি মাহাত পিতার নাম: অরুণ মাহাত বাড়ির নং : n0075 বয়স : 24 লিঙ্গ : মহিলা	XWK2167443 ফটো উপলব্ধ	516 নাম : সূজাতা মাহাত স্বামীর নাম: বীরেন মাহাত বাড়ির নং : n0028 বয়স : 27 লিঙ্গ : মহিলা	XWK2190767 ফটো উপলব্ধ
517 নাম : প্রশান্ত মাহাত পিতার নাম: তুলসিপদ মাহাত বাড়ির নং : n0080 বয়স : 24 লিঙ্গ : পুরুষ	XWK2167484 ফটো উপলব্ধ	518 নাম : রীতা মাহাত স্বামীর নাম: ঈশ্বর মাহাত বাড়ির নং : n0051 বয়স : 46 লিঙ্গ : মহিলা	FTZ2922128 ফটো উপলব্ধ	519 নাম : সঞ্জয় মাহাত পিতার নাম: ঈশ্বর মাহাত বাড়ির নং : এন0051 বয়স : 20 লিঙ্গ : পুরুষ	XWK2563971 ফটো উপলব্ধ
520 নাম : নিরলা মাহাত স্বামীর নাম: চন্দ্রমোহন মাহাত বাড়ির নং : n0029 বয়স : 42 লিঙ্গ : মহিলা	FTZ2153609 ফটো উপলব্ধ	521 নাম : বৃন্দাবন মাহাত পিতার নাম: গোপাল চন্দ্র মাহাত বাড়ির নং : এন0025 বয়স : 40 লিঙ্গ : পুরুষ	FTZ2615417 ফটো উপলব্ধ	522 নাম : বীরেন মাহাত পিতার নাম: শশধর মাহাত বাড়ির নং : n0024 বয়স : 28 লিঙ্গ : পুরুষ	XWK1776541 ফটো উপলব্ধ
523 নাম : বাবলু মাহাত পিতার নাম: গউরচন্দ্র মাহাত বাড়ির নং : n0069 বয়স : 33 লিঙ্গ : পুরুষ	XWK1974567 ফটো উপলব্ধ	524 নাম : স্বপন কুমার মাহাত পিতার নাম: লখীকান্ত মাহাত বাড়ির নং : n0048 বয়স : 30 লিঙ্গ : পুরুষ	XWK1974575 ফটো উপলব্ধ	525 নাম : আরতী মাহাত স্বামীর নাম: বাবলু মাহাত বাড়ির নং : n0069 বয়স : 32 লিঙ্গ : মহিলা	XWK1974583 ফটো উপলব্ধ
526 নাম : রামপদ মাহাত পিতার নাম: হলধর মাহাত বাড়ির নং : n0064 বয়স : 27 লিঙ্গ : পুরুষ	XWK1974591 ফটো উপলব্ধ	527 নাম : বীরসিং মাহাত পিতার নাম: চেতন মাহাত বাড়ির নং : n0088 বয়স : 26 লিঙ্গ : পুরুষ	XWK1974609 ফটো উপলব্ধ	528 নাম : সঞ্জিত মাহাত মায়ের নাম: মেজাপী সাহাত বাড়ির নং : n0043 বয়স : 27 লিঙ্গ : পুরুষ	XWK1974617 ফটো উপলব্ধ
529 নাম : সুদর্শন মাহাত পিতার নাম: মধুসূদন মাহাত বাড়ির নং : n0053 বয়স : 26 লিঙ্গ : পুরুষ	XWK1974625 ফটো উপলব্ধ	530 নাম : আশালতা মাহাত স্বামীর নাম: জাগরু মাহাত বাড়ির নং : n0062 বয়স : 27 লিঙ্গ : মহিলা	XWK1974633 ফটো উপলব্ধ	531 নাম : পুহিত মাহাত পিতার নাম: ভুগুরাম মাহাত বাড়ির নং : n0092 বয়স : 27 লিঙ্গ : পুরুষ	XWK1974641 ফটো উপলব্ধ
532 নাম : ভবানী মাহাত স্বামীর নাম: জাগরু মাহাত বাড়ির নং : n0030 বয়স : 27 লিঙ্গ : মহিলা	XWK1974666 ফটো উপলব্ধ	533 নাম : প্রতিমা মাহাত স্বামীর নাম: বিদ্যাধর মাহাত বাড়ির নং : n0025 বয়স : 27 লিঙ্গ : মহিলা	XWK1974674 ফটো উপলব্ধ	534 নাম : গীতা মাহাত স্বামীর নাম: বীনাধর মাহাত বাড়ির নং : n0161 বয়স : 29 লিঙ্গ : মহিলা	XWK1974682 ফটো উপলব্ধ
535 নাম : অজয় কুমার মাহাত পিতার নাম: চক্রধর মাহাত বাড়ির নং : n0051 বয়স : 26 লিঙ্গ : পুরুষ	XWK1974690 ফটো উপলব্ধ	536 নাম : মনবেন্দ্র সবর পিতার নাম: মালু সবর বাড়ির নং : এন0130 বয়স : 22 লিঙ্গ : পুরুষ	XWK2380434 ফটো উপলব্ধ	537 নাম : গুনাধর শবর পিতার নাম: কালীপদ শবর বাড়ির নং : এন0130 বয়স : 24 লিঙ্গ : পুরুষ	XWK2362812 ফটো উপলব্ধ
538 নাম : হীরা শবর স্বামীর নাম: অনিল শবর বাড়ির নং : n0090 বয়স : 51 লিঙ্গ : মহিলা	DLP2168177 ফটো উপলব্ধ	539 নাম : অনিল শবর পিতার নাম: সূচাদ শবর বাড়ির নং : এন0090 বয়স : 53 লিঙ্গ : পুরুষ	DLP2168169 ফটো উপলব্ধ	540 নাম : ধনী সবর স্বামীর নাম: সংসার সবর বাড়ির নং : এন0132 বয়স : 38 লিঙ্গ : মহিলা	XWK2378784 ফটো উপলব্ধ

541 নাম : পদ্মা সবার মায়ের নাম: মঞ্জু সবার বাড়ির নং : এন0133 বয়স : 22 লিঙ্গ : মহিলা	XWK2380400 ফটো উপলব্ধ	542 নাম : ভাবি সবার স্বামীর নাম: স্বপ্ন সবার বাড়ির নং : এন0131 বয়স : 23 লিঙ্গ : মহিলা	XWK2378768 ফটো উপলব্ধ	543 নাম : সহচরি মাহাত মায়ের নাম: সুভদ্রা মাহাত বাড়ির নং : এন0082 বয়স : 27 লিঙ্গ : মহিলা	IAP1841857 ফটো উপলব্ধ
544 নাম : টুম্পা মাহাত স্বামীর নাম: বিভীষণ মাহাত বাড়ির নং : এন0098 বয়স : 22 লিঙ্গ : মহিলা	XWK2559698 ফটো উপলব্ধ	545 নাম : বালিকা মাহাত পিতার নাম: ঘাসিরাম মাহাত বাড়ির নং : ধবেড়া বয়স : 21 লিঙ্গ : মহিলা	XWK2590248 ফটো উপলব্ধ	546 নাম : নারায়ণী মাহাত স্বামীর নাম: পবন মাহাত বাড়ির নং : এন0000 বয়স : 20 লিঙ্গ : মহিলা	XWK2554293 ফটো উপলব্ধ
547 নাম : বনমালি মাহাত পিতার নাম: বাসুদেব মাহাত বাড়ির নং : ধবেড়া বয়স : 21 লিঙ্গ : পুরুষ	XWK2598126 ফটো উপলব্ধ	548 নাম : পূজা রানী মাহাত পিতার নাম: চন্দ্র মোহন মাহাত বাড়ির নং : এন0029 বয়স : 19 লিঙ্গ : মহিলা	XWK2619468 ফটো উপলব্ধ	549 নাম : কম্পনা মাহাত স্বামীর নাম: গয়ারাম মাহাত বাড়ির নং : এন0093 বয়স : 21 লিঙ্গ : মহিলা	XWK2621365 ফটো উপলব্ধ
550 নাম : পুষ্পা মাহাতো স্বামীর নাম: জিষ্ণু পদ মাহাত বাড়ির নং : এন0077 বয়স : 19 লিঙ্গ : মহিলা	XWK2626083 ফটো উপলব্ধ	551 নাম : পূজা মাহাত স্বামীর নাম: অশোক কুমার মাহাত বাড়ির নং : এন0072 বয়স : 21 লিঙ্গ : মহিলা	XWK2643013 ফটো উপলব্ধ	552 নাম : প্রমিলা মাহাত পিতার নাম: পশুপতি মাহাত বাড়ির নং : এন0088 বয়স : 19 লিঙ্গ : মহিলা	XWK2643245 ফটো উপলব্ধ
553 নাম : সঞ্চিতা মাহাত স্বামীর নাম: বিধান চন্দ্র মাহাত বাড়ির নং : ধবেরা বয়স : 22 লিঙ্গ : মহিলা	XWK2666949 ফটো উপলব্ধ	554 নাম : মামণি মাহাত পিতার নাম: ভগীরথ মাহাত বাড়ির নং : এন0090 বয়স : 19 লিঙ্গ : মহিলা	XWK2668564 ফটো উপলব্ধ	555 নাম : গুরুমণী মাহাত পিতার নাম: আনন্দ মাহাত বাড়ির নং : এন0003 বয়স : 19 লিঙ্গ : মহিলা	XWK2683274 ফটো উপলব্ধ
556 নাম : কৃষ্ণদুলাল মাহাত পিতার নাম: সাধুচরন মাহাত বাড়ির নং : এন0071 বয়স : 19 লিঙ্গ : পুরুষ	XWK2683142 ফটো উপলব্ধ	557 নাম : বিদ্যুৎ কুমার মাহাত পিতার নাম: বিকাশ চন্দ্র মাহাত বাড়ির নং : এন0049 বয়স : 19 লিঙ্গ : পুরুষ	XWK2683316 ফটো উপলব্ধ		

558 নাম : মধুসূদন মাহাত পিতার নাম: হর্ষন চন্দ্র মাহাত বাড়ির নং : n0112 বয়স : 40 লিঙ্গ : পুরুষ	FTZ2741759 ফটো উপলব্ধ	559 নাম : হর্শন মাহাত পিতার নাম: বাহাদুর মাহাত বাড়ির নং : n0112 বয়স : 59 লিঙ্গ : পুরুষ	WB/34/239/579303 ফটো উপলব্ধ	560 নাম : পার্বতী মাহাত স্বামীর নাম: বৃহস্পতি মাহাত বাড়ির নং : n0109 বয়স : 43 লিঙ্গ : মহিলা	FTZ2154086 ফটো উপলব্ধ
561 নাম : লক্ষীরানী মাহাত স্বামীর নাম: লক্ষ্মোদর মাহাত বাড়ির নং : n0109 বয়স : 40 লিঙ্গ : মহিলা	FTZ2615516 ফটো উপলব্ধ	562 নাম : লক্ষ্মোদর মাহাত পিতার নাম: লক্ষীকান্ত মাহাত বাড়ির নং : n0109 বয়স : 41 লিঙ্গ : পুরুষ	FTZ2615508 ফটো উপলব্ধ	563 নাম : সুফল মাহাত পিতার নাম: লক্ষীকান্ত মাহাত বাড়ির নং : n0109 বয়স : 42 লিঙ্গ : পুরুষ	FTZ2154094 ফটো উপলব্ধ
564 নাম : বৃহস্পতি মাহাত পিতার নাম: লক্ষীকান্ত মাহাত বাড়ির নং : n0109 বয়স : 43 লিঙ্গ : পুরুষ	FTZ2153765 ফটো উপলব্ধ	565 নাম : লক্ষীকান্ত মাহাত পিতার নাম: নকুল মাহাত বাড়ির নং : n0109 বয়স : 75 লিঙ্গ : পুরুষ	WB/34/239/579048 ফটো উপলব্ধ	566 নাম : আরতী মাহাত স্বামীর নাম: খগেন মাহাত বাড়ির নং : n0108 বয়স : 55 লিঙ্গ : মহিলা	WB/34/239/579197 ফটো উপলব্ধ
567 নাম : খগেন মাহাত পিতার নাম: জিতু মাহাত বাড়ির নং : n0108 বয়স : 57 লিঙ্গ : পুরুষ	WB/34/239/579221 ফটো উপলব্ধ	568 নাম : মনুলাল মাহাত পিতার নাম: অতিকা মাহাত বাড়ির নং : n0107 বয়স : 31 লিঙ্গ : পুরুষ	XWK1463918 ফটো উপলব্ধ	569 নাম : সন্তোষ মাহাত পিতার নাম: অতিকা মাহাত বাড়ির নং : n0107 বয়স : 36 লিঙ্গ : পুরুষ	FTZ3036159 ফটো উপলব্ধ
570 নাম : কালীপদ মাহাত পিতার নাম: অতিকা মাহাত বাড়ির নং : n0107 বয়স : 37 লিঙ্গ : পুরুষ	FTZ2991099 ফটো উপলব্ধ	571 নাম : বৈশাখী মাহাত স্বামীর নাম: অতিকা মাহাত বাড়ির নং : n0107 বয়স : 65 লিঙ্গ : মহিলা	WB/34/239/579198 ফটো উপলব্ধ	572 নাম : অতিকা মাহাত স্বামীর নাম: হাবু মাহাত বাড়ির নং : n0107 বয়স : 69 লিঙ্গ : মহিলা	WB/34/239/579099 ফটো উপলব্ধ
573 নাম : বাসন্তী মাহাত স্বামীর নাম: মঙ্গল মাহাত বাড়ির নং : n0106 বয়স : 37 লিঙ্গ : মহিলা	FTZ2991115 ফটো উপলব্ধ	574 নাম : মঙ্গল মাহাত পিতার নাম: জেঠু মাহাত বাড়ির নং : n0106 বয়স : 58 লিঙ্গ : পুরুষ	FTZ2615268 ফটো উপলব্ধ	575 নাম : সারথী মাহাত স্বামীর নাম: রবি মাহাত বাড়ির নং : n0106 বয়স : 65 লিঙ্গ : মহিলা	FTZ1498997 ফটো উপলব্ধ
576 নাম : রবি মাহাত পিতার নাম: জেঠু মাহাত বাড়ির নং : n0106 বয়স : 69 লিঙ্গ : পুরুষ	WB/34/239/579371 ফটো উপলব্ধ	577 নাম : স্বপন মাহাত পিতার নাম: মাগারাম মাহাত বাড়ির নং : n0106 বয়স : 32 লিঙ্গ : পুরুষ	XWK1463942 ফটো উপলব্ধ	578 নাম : রিক্ত মাহাত স্বামীর নাম: সুকেন মাহাত বাড়ির নং : n0106 বয়স : 32 লিঙ্গ : মহিলা	XWK1463926 ফটো উপলব্ধ
579 নাম : সুকেন মাহাত পিতার নাম: মাগারাম মাহাত বাড়ির নং : n0106 বয়স : 35 লিঙ্গ : পুরুষ	XWK0978403 ফটো উপলব্ধ	580 নাম : টুসু মাহাত স্বামীর নাম: মাগারাম মাহাত বাড়ির নং : n0106 বয়স : 75 লিঙ্গ : মহিলা	WB/34/239/579234 ফটো উপলব্ধ	581 নাম : মাগারাম মাহাত পিতার নাম: জেঠু মাহাত বাড়ির নং : n0106 বয়স : 79 লিঙ্গ : পুরুষ	WB/34/239/579183 ফটো উপলব্ধ
582 নাম : বিদ্যধর মাহাত পিতার নাম: ঘল্টু মাহাত বাড়ির নং : n0105 বয়স : 45 লিঙ্গ : পুরুষ	FTZ2615250 ফটো উপলব্ধ	583 নাম : সরলবালি মাহাত স্বামীর নাম: ঘল্টু মাহাত বাড়ির নং : n0105 বয়স : 65 লিঙ্গ : মহিলা	XWK2134856 ফটো উপলব্ধ	584 নাম : ঘল্টু মাহাত পিতার নাম: গোবিন্দ মাহাত বাড়ির নং : n0105 বয়স : 70 লিঙ্গ : পুরুষ	XWK2137412 ফটো উপলব্ধ
585 নাম : বিশ্বরূপ মাহাত পিতার নাম: বিদ্যধর মাহাত বাড়ির নং : এন0105 বয়স : 20 লিঙ্গ : পুরুষ	XWK2564144 ফটো উপলব্ধ	586 নাম : সুনীল চন্দ্র মাহাত পিতার নাম: গন্ধু মাহাত বাড়ির নং : এন0104 বয়স : 37 লিঙ্গ : পুরুষ	FTZ2991081 ফটো উপলব্ধ	587 নাম : মাদুরী মাহাত স্বামীর নাম: গন্ধু মাহাত বাড়ির নং : এন0104 বয়স : 55 লিঙ্গ : মহিলা	WB/34/239/579403 ফটো উপলব্ধ

588 নাম : গন্ধু মাহাত পিতার নাম: রাধু মাহাত বাড়ির নং : n0104 বয়স : 58 লিঙ্গ : পুরুষ	WB/34/239/579401 ফটো উপলব্ধ	589 নাম : অনিতা মাহাত স্বামীর নাম: ভাস্কর মাহাত বাড়ির নং : n0121 বয়স : 55 লিঙ্গ : মহিলা	FTZ0867341 ফটো উপলব্ধ	590 নাম : শঙ্করপদ মাহাত পিতার নাম: ভাস্কর মাহাত বাড়ির নং : n0121 বয়স : 33 লিঙ্গ : পুরুষ	XWK1587534 ফটো উপলব্ধ
591 নাম : উত্তম কুমার মাহাত পিতার নাম: রসরাজ মাহাত বাড়ির নং : n0119 বয়স : 28 লিঙ্গ : পুরুষ	XWK1872720 ফটো উপলব্ধ	592 নাম : সম্পা মাহাত স্বামীর নাম: রাজিব কুমার মাহাত বাড়ির নং : n0128 বয়স : 29 লিঙ্গ : মহিলা	XWK1872753 ফটো উপলব্ধ	593 নাম : হারাধন মাহাত পিতার নাম: হাগরু মাহাত বাড়ির নং : n0101 বয়স : 27 লিঙ্গ : পুরুষ	XWK1872738 ফটো উপলব্ধ
594 নাম : নগেন্দ্র মাহাত পিতার নাম: প্রহলাদ মাহাত বাড়ির নং : n0124 বয়স : 81 লিঙ্গ : পুরুষ	WB/34/239/579186 ফটো উপলব্ধ	595 নাম : শুকদেব মাহাত পিতার নাম: নগেন্দ্র মাহাত বাড়ির নং : n0124 বয়স : 55 লিঙ্গ : পুরুষ	FTZ2615342 ফটো উপলব্ধ	596 নাম : ধনিয়া মাহাত স্বামীর নাম: শকদেব মাহাত বাড়ির নং : n0124 বয়স : 51 লিঙ্গ : মহিলা	WB/34/239/579242 ফটো উপলব্ধ
597 নাম : সঞ্জু মাহাত স্বামীর নাম: শান্তিরাম মাহাত বাড়ির নং : n0124 বয়স : 30 লিঙ্গ : মহিলা	XWK1587526 ফটো উপলব্ধ	598 নাম : আনন্দ মাহাত পিতার নাম: বৃধু মাহাত বাড়ির নং : n0125 বয়স : 73 লিঙ্গ : পুরুষ	WB/34/239/579319 ফটো উপলব্ধ	599 নাম : রহনী মাহাত স্বামীর নাম: আনন্দ মাহাত বাড়ির নং : n0125 বয়স : 68 লিঙ্গ : মহিলা	WB/34/239/579168 ফটো উপলব্ধ
600 নাম : সুভাষ চন্দ্র মাহাত পিতার নাম: আনন্দ মাহাত বাড়ির নং : n0125 বয়স : 29 লিঙ্গ : পুরুষ	XWK1712652 ফটো উপলব্ধ	601 নাম : রশনা মাহাত স্বামীর নাম: কালিপদ মাহাত বাড়ির নং : n0126 বয়স : 55 লিঙ্গ : মহিলা	WB/34/239/579126 ফটো উপলব্ধ	602 নাম : ডাক্তার মাহাত পিতার নাম: কালিপদ মাহাত বাড়ির নং : n0126 বয়স : 30 লিঙ্গ : পুরুষ	XWK1587542 ফটো উপলব্ধ
603 নাম : লক্ষিকান্ত মাহাত পিতার নাম: ছুটু মাহাত বাড়ির নং : n0127 বয়স : 65 লিঙ্গ : পুরুষ	WB/34/239/579098 ফটো উপলব্ধ	604 নাম : সমলী মাহাত স্বামীর নাম: লক্ষিকান্ত মাহাত বাড়ির নং : n0127 বয়স : 61 লিঙ্গ : মহিলা	WB/34/239/579125 ফটো উপলব্ধ	605 নাম : বৃন্দাবন মাহাত পিতার নাম: লক্ষিকান্ত মাহাত বাড়ির নং : n0127 বয়স : 35 লিঙ্গ : পুরুষ	XWK0978395 ফটো উপলব্ধ
606 নাম : অশোক মাহাত পিতার নাম: লক্ষীকান্ত মাহাত বাড়ির নং : n0127 বয়স : 41 লিঙ্গ : পুরুষ	FTZ2741775 ফটো উপলব্ধ	607 নাম : কুচিয়া মাহাত স্বামীর নাম: নিতাই মাহাত বাড়ির নং : n0120 বয়স : 48 লিঙ্গ : মহিলা	FTZ2615193 ফটো উপলব্ধ	608 নাম : ভাস্কর মাহাত পিতার নাম: নন্দলাল মাহাত বাড়ির নং : n0121 বয়স : 58 লিঙ্গ : পুরুষ	WB/34/239/579214 ফটো উপলব্ধ
609 নাম : নিতাই মাহাত পিতার নাম: ছুটু মাহাত বাড়ির নং : n0120 বয়স : 52 লিঙ্গ : পুরুষ	FTZ1495654 ফটো উপলব্ধ	610 নাম : উষারানী মাহাত স্বামীর নাম: গৌড়র মাহাত বাড়ির নং : n0120 বয়স : 56 লিঙ্গ : মহিলা	WB/34/239/579148 ফটো উপলব্ধ	611 নাম : গৌড়র মাহাত পিতার নাম: কিষ্ট মাহাত বাড়ির নং : n0120 বয়স : 59 লিঙ্গ : পুরুষ	WB/34/239/579074 ফটো উপলব্ধ
612 নাম : কিষ্ট মাহাত পিতার নাম: বিণ্ডু মাহাত বাড়ির নং : n0120 বয়স : 89 লিঙ্গ : পুরুষ	WB/34/239/579321 ফটো উপলব্ধ	613 নাম : দিপালী মাহাত স্বামীর নাম: সন্তোষ কুমার মাহাত বাড়ির নং : n0119 বয়স : 30 লিঙ্গ : মহিলা	XWK1587500 ফটো উপলব্ধ	614 নাম : সন্তোষ কুমার মাহাত মায়ের নাম: লক্ষী মাহাত বাড়ির নং : n0119 বয়স : 30 লিঙ্গ : পুরুষ	XWK1587518 ফটো উপলব্ধ
615 নাম : রসরাজ মাহাত পিতার নাম: নন্দলাল মাহাত বাড়ির নং : n0119 বয়স : 65 লিঙ্গ : পুরুষ	FTZ2922292 ফটো উপলব্ধ	616 নাম : খেদু মাহাত পিতার নাম: ভবু মাহাত বাড়ির নং : n0118 বয়স : 67 লিঙ্গ : পুরুষ	FTZ0867135 ফটো উপলব্ধ	617 নাম : মালতী মাহাত মায়ের নাম: ফুলমনি মাহাত বাড়ির নং : n0117 বয়স : 41 লিঙ্গ : মহিলা	FTZ3036126 ফটো উপলব্ধ

618 নাম : সীতা মাহাত স্বামীর নাম: অম্বুজ মাহাত বাড়ির নং : n0117 বয়স : 59 লিঙ্গ : মহিলা	WB/34/239/579241	619 নাম : শ্রাবন মাহাত পিতার নাম: বিজয় মাহাত বাড়ির নং : n0116 বয়স : 63 লিঙ্গ : পুরুষ	FTZ1475037	620 নাম : বিলাসী মাহাত স্বামীর নাম: বিজয় মাহাত বাড়ির নং : n0116 বয়স : 95 লিঙ্গ : মহিলা	FTZ2922219
621 নাম : অলকা মাহাত স্বামীর নাম: জলধর মাহাত বাড়ির নং : n0115 বয়স : 38 লিঙ্গ : মহিলা	XWK1280452	622 নাম : জলধর মাহাত পিতার নাম: সনাতন মাহাত বাড়ির নং : n0115 বয়স : 41 লিঙ্গ : পুরুষ	FTZ2741767	623 নাম : বৃড়ী মাহাত স্বামীর নাম: সনাতন মাহাত বাড়ির নং : n0115 বয়স : 77 লিঙ্গ : মহিলা	XWK2122562
624 নাম : উসমিতা মাহাত স্বামীর নাম: অজিত কুমার মাহাত বাড়ির নং : n0114 বয়স : 34 লিঙ্গ : মহিলা	XWK1280445	625 নাম : অজিত কুমার মাহাত পিতার নাম: হারাধন মাহাত বাড়ির নং : n0114 বয়স : 38 লিঙ্গ : পুরুষ	FTZ2741734	626 নাম : গুনমনী মাহাত স্বামীর নাম: হারাধন মাহাত বাড়ির নং : n0114 বয়স : 59 লিঙ্গ : মহিলা	WB/34/239/579225
627 নাম : হারাধন মাহাত পিতার নাম: সুরেন্দ্র মাহাত বাড়ির নং : n0114 বয়স : 63 লিঙ্গ : পুরুষ	WB/34/239/579007	628 নাম : ইন্দ্রিমা মাহাত স্বামীর নাম: পদ্মলোচন মাহাত বাড়ির নং : n0113 বয়স : 80 লিঙ্গ : মহিলা	WB/34/239/579160	629 নাম : পদ্মলোচন মাহাত পিতার নাম: বাহাদুর মাহাত বাড়ির নং : n0113 বয়স : 83 লিঙ্গ : পুরুষ	WB/34/239/579179
630 নাম : ছলু রানী মাহাত স্বামীর নাম: অনিল চন্দ্র মাহাত বাড়ির নং : n0103 বয়স : 37 লিঙ্গ : মহিলা	FTZ2991131	631 নাম : অনিল চন্দ্র মাহাত পিতার নাম: মধুসূদন মাহাত বাড়ির নং : n0103 বয়স : 39 লিঙ্গ : পুরুষ	FTZ2741742	632 নাম : আষাঢ়ী মাহাত পিতার নাম: মধু মাহাত বাড়ির নং : n0103 বয়স : 31 লিঙ্গ : পুরুষ	XWK1587559
633 নাম : মধু মাহাত পিতার নাম: রাধু মাহাত বাড়ির নং : n0103 বয়স : 64 লিঙ্গ : পুরুষ	FTZ0867432	634 নাম : বাসন্তী মাহাত স্বামীর নাম: হাগরু মাহাত বাড়ির নং : n0101 বয়স : 58 লিঙ্গ : মহিলা	FTZ1497999	635 নাম : হাগরু মাহাত পিতার নাম: জিতু মাহাত বাড়ির নং : n0101 বয়স : 61 লিঙ্গ : পুরুষ	WB/34/239/579066
636 নাম : মমতা মাহাত স্বামীর নাম: বংশীধর মাহাত বাড়ির নং : n0100 বয়স : 35 লিঙ্গ : মহিলা	XWK0978387	637 নাম : বংশীধর মাহাত স্বামীর নাম: কুসুম মাহাত বাড়ির নং : n0100 বয়স : 38 লিঙ্গ : পুরুষ	FTZ2991107	638 নাম : শাকা মাহাত স্বামীর নাম: শক্রয় মাহাত বাড়ির নং : n0100 বয়স : 50 লিঙ্গ : মহিলা	FTZ2615235
639 নাম : শক্রয় মাহাত পিতার নাম: খাঁদ মাহাত বাড়ির নং : n0100 বয়স : 55 লিঙ্গ : পুরুষ	FTZ2615227	640 নাম : লক্ষী মাহাত স্বামীর নাম: রসরাজ মাহাত বাড়ির নং : n0119 বয়স : 63 লিঙ্গ : মহিলা	XWK2418689	641 নাম : শুভজিৎ মাহাত পিতার নাম: বৃহস্পতি মাহাত বাড়ির নং : এন0109 বয়স : 21 লিঙ্গ : পুরুষ	XWK2476349
642 নাম : সঞ্জিত মাহাত পিতার নাম: লহোদর মাহাত বাড়ির নং : এন0109 বয়স : 20 লিঙ্গ : পুরুষ	XWK2563997	643 নাম : বাবলু কুমার মাহাত পিতার নাম: কালিপদ মাহাত বাড়ির নং : n0126 বয়স : 27 লিঙ্গ : পুরুষ	XWK1872670	644 নাম : বাউরীলাল মাহাত পিতার নাম: আনন্দ মাহাত বাড়ির নং : n0125 বয়স : 27 লিঙ্গ : পুরুষ	XWK1872787
645 নাম : দুলালী মাহাত স্বামীর নাম: সফল মাহাত বাড়ির নং : N0098 বয়স : 42 লিঙ্গ : মহিলা	FTZ2922078	646 নাম : গোপাল চন্দ্র মাহাত পিতার নাম: অম্বুজ মাহাত বাড়ির নং : n0117 বয়স : 27 লিঙ্গ : পুরুষ	XWK1776707	647 নাম : দেবেন চন্দ্র মাহাত পিতার নাম: অতীকা মাহাত বাড়ির নং : n0107 বয়স : 26 লিঙ্গ : পুরুষ	XWK2015261

648 নাম : সোনামনি মাহাত স্বামীর নাম: দিলীপ কুমার মাহাত বাড়ির নং : n0098 বয়স : 26 লিঙ্গ : মহিলা	XWK2013514 ফটো উপলব্ধ	649 নাম : সরস্বতী মাহাত স্বামীর নাম: সুনীল চন্দ্র মাহাত বাড়ির নং : n0104 বয়স : 27 লিঙ্গ : মহিলা	XWK2016426 ফটো উপলব্ধ	650 নাম : গোবিন্দ মাহাত পিতার নাম: গোউর মাহাত বাড়ির নং : n0120 বয়স : 26 লিঙ্গ : পুরুষ	XWK2021459 ফটো উপলব্ধ
651 নাম : সঞ্জয় মাহাত পিতার নাম: গোউর মাহাত বাড়ির নং : n0120 বয়স : 30 লিঙ্গ : পুরুষ	XWK2014967 ফটো উপলব্ধ	652 নাম : মনোজ কুমার মাহাত পিতার নাম: শ্রাবন মাহাত বাড়ির নং : n0116 বয়স : 28 লিঙ্গ : পুরুষ	XWK1776681 ফটো উপলব্ধ	653 নাম : অনিতা মাহাত স্বামীর নাম: মনোজ মাহাত বাড়ির নং : এন0116 বয়স : 20 লিঙ্গ : মহিলা	XWK2544542 ফটো উপলব্ধ
654 নাম : বাবলু কুমার মাহাত পিতার নাম: গোউর মাহাত বাড়ির নং : n0120 বয়স : 28 লিঙ্গ : পুরুষ	XWK1776699 ফটো উপলব্ধ	655 নাম : ছায়া মাহাত স্বামীর নাম: বাবলু কুমার মাহাত বাড়ির নং : এন0120 বয়স : 24 লিঙ্গ : মহিলা	XWK2559714 ফটো উপলব্ধ	656 নাম : রাখাল চন্দ্র মাহাত পিতার নাম: অমুজ মাহাত বাড়ির নং : n0117 বয়স : 28 লিঙ্গ : পুরুষ	XWK1776715 ফটো উপলব্ধ
657 নাম : গুনধর মাহাত পিতার নাম: গন্ধু মাহাত বাড়ির নং : n0104 বয়স : 28 লিঙ্গ : পুরুষ	XWK1776723 ফটো উপলব্ধ	658 নাম : পুতুল মাহাত স্বামীর নাম: মধুসূদন মাহাত বাড়ির নং : n0112 বয়স : 32 লিঙ্গ : মহিলা	XWK1776731 ফটো উপলব্ধ	659 নাম : তপন কুমার মাহাত পিতার নাম: মাগরাম মাহাত বাড়ির নং : n0106 বয়স : 28 লিঙ্গ : পুরুষ	XWK1776749 ফটো উপলব্ধ
660 নাম : সুশান্ত মাহাত পিতার নাম: ভাস্কর মাহাত বাড়ির নং : n0121 বয়স : 28 লিঙ্গ : পুরুষ	XWK1776756 ফটো উপলব্ধ	661 নাম : রাজু মাহাত পিতার নাম: হারাধন মাহাত বাড়ির নং : n0114 বয়স : 28 লিঙ্গ : পুরুষ	XWK1869171 ফটো উপলব্ধ	662 নাম : বেদনী মাহাত স্বামীর নাম: লালমোহন মাহাত বাড়ির নং : n0102 বয়স : 39 লিঙ্গ : মহিলা	FTZ2615243 ফটো উপলব্ধ
663 নাম : অলকা মাহাত স্বামীর নাম: শিবু মাহাত বাড়ির নং : n0143 বয়স : 38 লিঙ্গ : মহিলা	XWK1152420 ফটো উপলব্ধ	664 নাম : রঞ্জিত মাহাত পিতার নাম: হারাধন মাহাত বাড়ির নং : n0114 বয়স : 33 লিঙ্গ : পুরুষ	XWK1463900 ফটো উপলব্ধ	665 নাম : বিভীষন মাহাত পিতার নাম: প্রহলাদ মাহাত বাড়ির নং : n0128 বয়স : 65 লিঙ্গ : পুরুষ	WB/34/239/579280 ফটো উপলব্ধ
666 নাম : বনপুকি মাহাত স্বামীর নাম: বিভীষন মাহাত বাড়ির নং : n0128 বয়স : 61 লিঙ্গ : মহিলা	WB/34/239/579358 ফটো উপলব্ধ	667 নাম : বাবী মাহাত স্বামীর নাম: বিভীষন মাহাত বাড়ির নং : n0128 বয়স : 59 লিঙ্গ : মহিলা	FTZ1494400 ফটো উপলব্ধ	668 নাম : রাজিব কুমার মাহাত পিতার নাম: বিভীষন মাহাত বাড়ির নং : n0128 বয়স : 32 লিঙ্গ : পুরুষ	XWK1463959 ফটো উপলব্ধ
669 নাম : কংসেশ্বর মাহাত পিতার নাম: তরনী মাহাত বাড়ির নং : n0128 বয়স : 43 লিঙ্গ : পুরুষ	FTZ2615276 ফটো উপলব্ধ	670 নাম : কল্যাণী মাহাত স্বামীর নাম: কংসেশ্বর মাহাত বাড়ির নং : n0128 বয়স : 38 লিঙ্গ : মহিলা	FTZ2991123 ফটো উপলব্ধ	671 নাম : ধনঞ্জয় মাহাত পিতার নাম: দোলগোবিন্দ মাহাত বাড়ির নং : n0129 বয়স : 58 লিঙ্গ : পুরুষ	FTZ2922318 ফটো উপলব্ধ
672 নাম : সনকা মাহাত পিতার নাম: দোলগোবিন্দ মাহাত বাড়ির নং : n0129 বয়স : 50 লিঙ্গ : মহিলা	FTZ2922326 ফটো উপলব্ধ	673 নাম : বানেশ্বর মাহাত পিতার নাম: সনাতন মাহাত বাড়ির নং : n0136 বয়স : 44 লিঙ্গ : পুরুষ	FTZ2614600 ফটো উপলব্ধ	674 নাম : হীমানী মাহাত স্বামীর নাম: কালিপদ মাহাত বাড়ির নং : n0137 বয়স : 38 লিঙ্গ : মহিলা	FTZ3036167 ফটো উপলব্ধ
675 নাম : মনি মাহাত স্বামীর নাম: বৃন্দাবন মাহাত বাড়ির নং : এন0127 বয়স : 23 লিঙ্গ : মহিলা	XWK2442481 ফটো উপলব্ধ	676 নাম : সুভদ্রা মাহাত স্বামীর নাম: মন্টুলাল মাহাত বাড়ির নং : এন0107 বয়স : 24 লিঙ্গ : মহিলা	XWK2291409 ফটো উপলব্ধ	677 নাম : নকুল মাহাত পিতার নাম: সুকদেব মাহাত বাড়ির নং : এন0124 বয়স : 25 লিঙ্গ : পুরুষ	XWK2117737 ফটো উপলব্ধ

678 নাম : ফুলকুমারী মাহাত স্বামীর নাম: আষাটা মাহাত বাড়ির নং : সোনাডুংরী বয়স : 27 লিঙ্গ : মহিলা	XWK2189611 ফটো উপলব্ধ	679 নাম : উষা মাহাত স্বামীর নাম: শঙ্কর পদ মাহাত বাড়ির নং : সোনাডুংরী বয়স : 26 লিঙ্গ : মহিলা	XWK1975192 ফটো উপলব্ধ	680 নাম : ঠান্ডা মাহাত পিতার নাম: সুপন কুমার মাহাত বাড়ির নং : n0123 বয়স : 39 লিঙ্গ : মহিলা	FTZ3036142 ফটো উপলব্ধ
681 নাম : রাজেশ মাহাত মায়ের নাম: বেদনী মাহাত বাড়ির নং : এন0102 বয়স : 23 লিঙ্গ : পুরুষ	XWK2476414 ফটো উপলব্ধ	682 নাম : সুভদ্রা মাহাত স্বামীর নাম: স্বপন মাহাত বাড়ির নং : n0106 বয়স : 31 লিঙ্গ : মহিলা	XWK2192631 ফটো উপলব্ধ	683 নাম : বিকাশ মাহাত পিতার নাম: খগেন্দ্রনাথ মাহাত বাড়ির নং : n00 বয়স : 24 লিঙ্গ : পুরুষ	XWK2189595 ফটো উপলব্ধ
684 নাম : বিশ্বজিত মাহাত পিতার নাম: সুফল মাহাত বাড়ির নং : এন0108 বয়স : 20 লিঙ্গ : পুরুষ	XWK2556991 ফটো উপলব্ধ	685 নাম : বর্না মাহাত স্বামীর নাম: বাউরীলাল মাহাত বাড়ির নং : n000 বয়স : 25 লিঙ্গ : মহিলা	XWK2192656 ফটো উপলব্ধ	686 নাম : সুন্দরী শবর স্বামীর নাম: কাশিনাথ শবর বাড়ির নং : n0132 বয়স : 51 লিঙ্গ : মহিলা	FTZ2615375 ফটো উপলব্ধ
687 নাম : সংসার শবর মায়ের নাম: সুন্দরী শবর বাড়ির নং : n0132 বয়স : 35 লিঙ্গ : পুরুষ	XWK1280379 ফটো উপলব্ধ	688 নাম : নিমাই শবর পিতার নাম: অনিল শবর বাড়ির নং : n0090 বয়স : 26 লিঙ্গ : পুরুষ	XWK1974559 ফটো উপলব্ধ	689 নাম : প্রসেনজিৎ শবর পিতার নাম: অনিল শবর বাড়ির নং : n0090 বয়স : 34 লিঙ্গ : পুরুষ	XWK1974518 ফটো উপলব্ধ
690 নাম : হেমন্ত শবর পিতার নাম: কালিপদ শবর বাড়ির নং : n0130 বয়স : 26 লিঙ্গ : পুরুষ	XWK1974526 ফটো উপলব্ধ	691 নাম : বৃহস্পতি শবর মায়ের নাম: মঞ্জু শবর বাড়ির নং : এন0133 বয়স : 21 লিঙ্গ : পুরুষ	XWK2442606 ফটো উপলব্ধ	692 নাম : অপিন্দ সবর পিতার নাম: রসিক সবর বাড়ির নং : n0131 বয়স : 26 লিঙ্গ : পুরুষ	XWK1974534 ফটো উপলব্ধ
693 নাম : স্বপন সবর পিতার নাম: রসিক সবর বাড়ির নং : n0131 বয়স : 27 লিঙ্গ : পুরুষ	XWK1974542 ফটো উপলব্ধ	694 নাম : রবনী সবর স্বামীর নাম: ককু সবর বাড়ির নং : n0130 বয়স : 86 লিঙ্গ : মহিলা	WB/34/239/579025 ফটো উপলব্ধ	695 নাম : কালিপদ সবর পিতার নাম: ককু সবর বাড়ির নং : n0130 বয়স : 65 লিঙ্গ : পুরুষ	WB/34/239/579385 ফটো উপলব্ধ
696 নাম : সরলা সবর স্বামীর নাম: কালিপদ সবর বাড়ির নং : n0130 বয়স : 63 লিঙ্গ : মহিলা	WB/34/239/579386 ফটো উপলব্ধ	697 নাম : জিহুড় সবর পিতার নাম: ককু সবর বাড়ির নং : n0130 বয়স : 63 লিঙ্গ : পুরুষ	WB/34/239/579191 ফটো উপলব্ধ	698 নাম : বুলু সবর স্বামীর নাম: জিহুড় সবর বাড়ির নং : n0130 বয়স : 59 লিঙ্গ : মহিলা	WB/34/239/579023 ফটো উপলব্ধ
699 নাম : মালু শবর পিতার নাম: ককু শবর বাড়ির নং : n0130 বয়স : 50 লিঙ্গ : পুরুষ	XWK0020198 ফটো উপলব্ধ	700 নাম : লতিকা শবর স্বামীর নাম: মালু শবর বাড়ির নং : n0130 বয়স : 44 লিঙ্গ : মহিলা	FTZ2154136 ফটো উপলব্ধ	701 নাম : দুঃখ শবর পিতার নাম: ককু শবর বাড়ির নং : n0130 বয়স : 47 লিঙ্গ : পুরুষ	FTZ2154011 ফটো উপলব্ধ
702 নাম : তরুণতা শবর স্বামীর নাম: দুঃখ শবর বাড়ির নং : n0130 বয়স : 45 লিঙ্গ : মহিলা	FTZ2154110 ফটো উপলব্ধ	703 নাম : বৃধু শবর পিতার নাম: ককু শবর বাড়ির নং : n0130 বয়স : 47 লিঙ্গ : পুরুষ	FTZ2922383 ফটো উপলব্ধ	704 নাম : প্রমীলা শবর স্বামীর নাম: বৃধু শবর বাড়ির নং : n0130 বয়স : 39 লিঙ্গ : মহিলা	FTZ2991156 ফটো উপলব্ধ
705 নাম : রশিক সবর পিতার নাম: ভুখু সবর বাড়ির নং : n0131 বয়স : 61 লিঙ্গ : পুরুষ	FTZ1495563 ফটো উপলব্ধ	706 নাম : শ্রীমতী সবর স্বামীর নাম: রশিক সবর বাড়ির নং : n0131 বয়স : 58 লিঙ্গ : মহিলা	WB/34/239/579170 ফটো উপলব্ধ	707 নাম : জয়ন্ত শবর পিতার নাম: রশিক শবর বাড়ির নং : n0131 বয়স : 38 লিঙ্গ : পুরুষ	XWK0020297 ফটো উপলব্ধ

<p>708</p> <p>নাম : কাজলী শবর স্বামীর নাম: জয়ন্ত শবর বাড়ির নং : n0131 বয়স : 35 লিঙ্গ : মহিলা</p> <p>ফটো উপলব্ধ</p>	<p>XWK1280353</p>	<p>709</p> <p>নাম : সনৎ শবর পিতার নাম: রসিক শবর বাড়ির নং : n0131 বয়স : 35 লিঙ্গ : পুরুষ</p> <p>ফটো উপলব্ধ</p>	<p>XWK1280361</p>	<p>710</p> <p>নাম : যশী সবর স্বামীর নাম: ভরত সবর বাড়ির নং : n0133 বয়স : 77 লিঙ্গ : মহিলা</p> <p>ফটো উপলব্ধ</p>	<p>WB/34/239/579024</p>
<p>711</p> <p>নাম : মঞ্জু শবর স্বামীর নাম: গোপাল শবর বাড়ির নং : n0133 বয়স : 42 লিঙ্গ : মহিলা</p> <p>ফটো উপলব্ধ</p>	<p>FTZ2154102</p>	<p>712</p> <p>নাম : রেনুকা সবর স্বামীর নাম: সনৎ সবর বাড়ির নং : n0131 বয়স : 28 লিঙ্গ : মহিলা</p> <p>ফটো উপলব্ধ</p>	<p>XWK1974708</p>	<p>713</p> <p>নাম : লুচু সর্দার পিতার নাম: গৌঁর সর্দার বাড়ির নং : n0134 বয়স : 68 লিঙ্গ : পুরুষ</p> <p>ফটো উপলব্ধ</p>	<p>FTZ1475219</p>
<p>714</p> <p>নাম : নিরঞ্জন সর্দার পিতার নাম: সূচাঁদ সর্দার বাড়ির নং : n0135 বয়স : 54 লিঙ্গ : পুরুষ</p> <p>ফটো উপলব্ধ</p>	<p>WB/34/239/579281</p>	<p>715</p> <p>নাম : চন্দ্রাবতী সর্দার স্বামীর নাম: নিরঞ্জন সর্দার বাড়ির নং : n0135 বয়স : 47 লিঙ্গ : মহিলা</p> <p>ফটো উপলব্ধ</p>	<p>FTZ1475045</p>	<p>716</p> <p>নাম : বুদ্ধেশ্বর সিং সর্দার পিতার নাম: নিরঞ্জন সিং সর্দার বাড়ির নং : এন0135 বয়স : 21 লিঙ্গ : পুরুষ</p> <p>ফটো উপলব্ধ</p>	<p>XWK2442689</p>
<p>717</p> <p>নাম : চঞ্চলা সর্দার পিতার নাম: সূচাঁদ সর্দার বাড়ির নং : n0135 বয়স : 37 লিঙ্গ : মহিলা</p> <p>ফটো উপলব্ধ</p>	<p>FTZ2991164</p>	<p>718</p> <p>নাম : দয়াময় সিং সর্দার পিতার নাম: নিরঞ্জন সিং সর্দার বাড়ির নং : নং135 বয়স : 25 লিঙ্গ : পুরুষ</p> <p>ফটো উপলব্ধ</p>	<p>XWK2060861</p>	<p>719</p> <p>নাম : শীলু মাহাত স্বামীর নাম: অজয় মাহাত বাড়ির নং : এন0120 বয়স : 20 লিঙ্গ : মহিলা</p> <p>ফটো উপলব্ধ</p>	<p>XWK2640126</p>
<p>720</p> <p>নাম : চৈতন শবর পিতার নাম: কালীপদ শবর বাড়ির নং : এন0130 বয়স : 22 লিঙ্গ : পুরুষ</p> <p>ফটো উপলব্ধ</p>	<p>XWK2640167</p>	<p>721</p> <p>নাম : দেবী শবর স্বামীর নাম: হেমন্ত শবর বাড়ির নং : এন0130 বয়স : 26 লিঙ্গ : মহিলা</p> <p>ফটো উপলব্ধ</p>	<p>XWK2642254</p>	<p>722</p> <p>নাম : কমলা মাহাত পিতার নাম: রবি মাহাত বাড়ির নং : এন0106 বয়স : 19 লিঙ্গ : মহিলা</p> <p>ফটো উপলব্ধ</p>	<p>XWK2668572</p>

বিধানসভা নির্বাচনক্ষেত্রের নং, নাম : 238-বান্দোয়ান  
1- সংযোজন তালিকা 1 (01-01-2026 28-02-2026 )

নির্বাচক সংখ্যার সারসংক্ষেপ :

A) নির্বাচকের সংখ্যা :

	নির্বাচক তালিকার প্রকৃতি	নির্বাচক তালিকার পরিচিতি :	নির্বাচকের সংখ্যা :				
			পুরুষ	মহিলা	তৃতীয় লিঙ্গ	মোট	
I	মূল তালিকা	মূল তালিকা	বিশেষ নিবিড় সংশোধনী ২০২৬-এর চূড়ান্ত ভোটার তালিকা	386	336	0	722
II	1- সংযোজন তালিকা	সংযোজনী 1	বিশেষ সংক্ষিপ্ত সংশোধন 2026	0	0	0	0
III	2- বিয়োজন তালিকা	সংযোজনী 1	বিশেষ সংক্ষিপ্ত সংশোধন 2026	0	0	0	0
IV	'লিঙ্গ ক্ষেত্রের' পরিবর্তনের কারণে পার্থক্য			0	0	0	0
নির্বাচকের মোট সংখ্যা (I+II-III+IV)				386	336	0	722

B) ক্রটি সংশোধনের সংখ্যা :

নির্বাচক তালিকার প্রকৃতি	নির্বাচক তালিকার পরিচিতি :	ক্রটি সংশোধনের সংখ্যা :
সংযোজনী 1	বিশেষ সংক্ষিপ্ত সংশোধন 2026	0

নির্বাচক নিবন্ধন আধিকারিকের স্বাক্ষর

E-মৃত, S-স্থানান্তরিত, R-একাধিকবার অন্তর্ভুক্ত, M-নিখোঁজ, Q-যোগ্য নহে