

নির্বাচক তালিকা 2026 S25 পশ্চিমবঙ্গ

বিধানসভা নির্বাচনক্ষেত্রের নং, নাম ও সংরক্ষণের স্থিতি : 238 - বান্দোয়ান (তপশীলি উপজাতি)		অংশ নং : 63																			
বিধানসভা নির্বাচনক্ষেত্রটি যে লোকসভা নির্বাচনক্ষেত্রের / ক্ষেত্রসমূহের অন্তর্ভুক্ত তার নং, নাম ও সংরক্ষণ স্থিতি : 33 - ঝাড়গ্রাম (তপশীলি উপজাতি)																					
1. সংশোধনের পূর্ণ বিবরণ																					
সংশোধনের বৎসর :	2026	নির্বাচক তালিকার পরিচিতি : বিশেষ নিবিড় সংশোধনী ২০২৬-এর চূড়ান্ত ভোটার তালিকা																			
ভিত্তি তারিখ :	01-01-2026																				
সংশোধনের প্রকৃতি :	বিশেষ নিবিড় সংশোধনী 2026																				
প্রকাশনার তারিখ :	28-02-2026																				
2. অংশ ও নির্বাচনী এলাকার পূর্ণ বিবরণ :																					
অংশের ভাগ নং ও নাম :																					
1-তসরবাঁকি		<table border="1" style="width: 100%; border-collapse: collapse;"> <tr> <td>প্রধান শহর/গ্রাম</td> <td>: তসরবাঁকি</td> </tr> <tr> <td>ওয়ার্ড</td> <td>:</td> </tr> <tr> <td>থানা</td> <td>: বরাবাজার</td> </tr> <tr> <td>গ্রাম পঞ্চগায়েত</td> <td>: বানজোড়া</td> </tr> <tr> <td>ব্লক</td> <td>: বরাবাজার</td> </tr> <tr> <td>মহকুমা</td> <td>: মানবাজার</td> </tr> <tr> <td>জেলা</td> <td>: পুরুলিয়া</td> </tr> <tr> <td>পিন</td> <td>: 723128</td> </tr> </table>				প্রধান শহর/গ্রাম	: তসরবাঁকি	ওয়ার্ড	:	থানা	: বরাবাজার	গ্রাম পঞ্চগায়েত	: বানজোড়া	ব্লক	: বরাবাজার	মহকুমা	: মানবাজার	জেলা	: পুরুলিয়া	পিন	: 723128
প্রধান শহর/গ্রাম	: তসরবাঁকি																				
ওয়ার্ড	:																				
থানা	: বরাবাজার																				
গ্রাম পঞ্চগায়েত	: বানজোড়া																				
ব্লক	: বরাবাজার																				
মহকুমা	: মানবাজার																				
জেলা	: পুরুলিয়া																				
পিন	: 723128																				
3. ভোট গ্রহন কেন্দ্রের পূর্ণ বিবরণ :																					
ভোট গ্রহন কেন্দ্রের নং, নাম :		ভোট গ্রহন কেন্দ্রের শ্রেণী :		গ্রামীণ																	
63 - তসরবাঁকি প্রাইমারী স্কুল		এই অংশে সহায়ক ভোটগ্রহন কেন্দ্রের সংখ্যা		0																	
ভোট গ্রহন কেন্দ্রের ঠিকানা :		:																			
তসরবাঁকি প্রাইমারী স্কুল, - রুম-1, তসরবাঁকি																					
4. নির্বাচকের সংখ্যা :																					
প্রথম ক্রমিক নং	শেষ ক্রমিক নং	মোট সংখ্যা																			
		পুরুষ	মহিলা	তৃতীয় লিঙ্গ	মোট																
1	677	342	334	0	676																

নির্বাচক নিবন্ধন আধিকারিকের স্বাক্ষর

Nazri Naksha

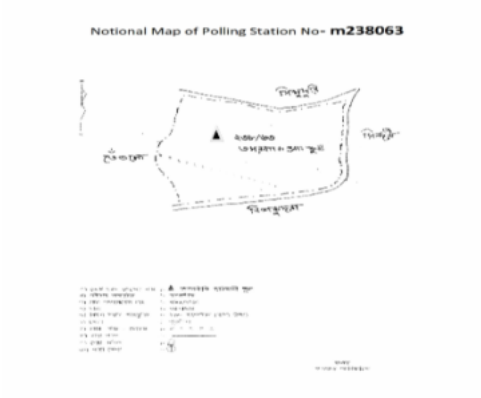

Google Map View

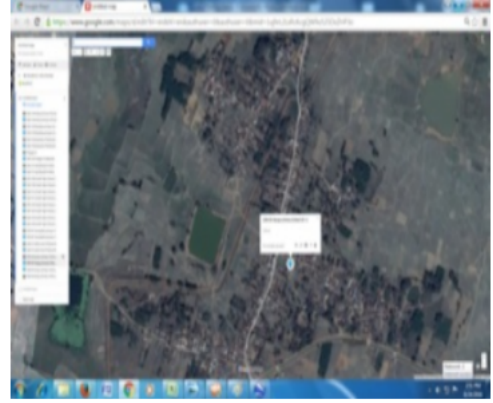

Polling Station Building Front View



Polling Station Front View



Cad View

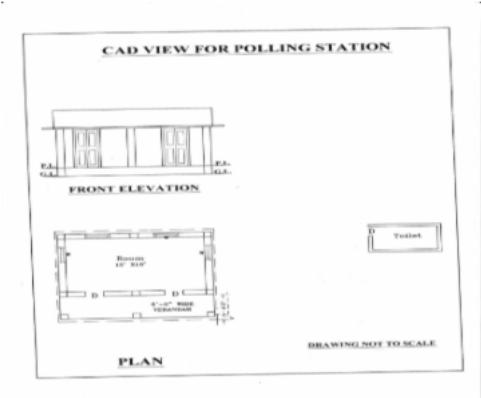

Key MAP View



1 নাম : মোবারক আনসারি পিতার নাম: রফিক আনসারি বাড়ির নং : n0003 বয়স : 36 লিঙ্গ : পুরুষ	XWK1169101 ফটো উপলব্ধ	2 নাম : সাহিদ আনসারী পিতার নাম: রফিক আনসারী বাড়ির নং : n0003 বয়স : 33 লিঙ্গ : পুরুষ	XWK1385442 ফটো উপলব্ধ	3 নাম : রফিকসেক আনসারি পিতার নাম: মকবুল আনসারি বাড়ির নং : n0003 বয়স : 61 লিঙ্গ : পুরুষ	WB/34/235/420584 ফটো উপলব্ধ
4 নাম : সরফুদ্দিন আনসারী পিতার নাম: রফিক আনসারী বাড়ির নং : n0003 বয়স : 37 লিঙ্গ : পুরুষ	DLP2473072 ফটো উপলব্ধ	5 নাম : জাহ্ননা বিবি স্বামীর নাম: রফিক সেক আনসারি বাড়ির নং : n0003 বয়স : 56 লিঙ্গ : মহিলা	WB/34/235/420556 ফটো উপলব্ধ	6 নাম : সখিনা খাতুন স্বামীর নাম: মোবারক আনসারি বাড়ির নং : n0003 বয়স : 29 লিঙ্গ : মহিলা	XWK1605633 ফটো উপলব্ধ
7 নাম : সজিনা খাতুন স্বামীর নাম: সরফুদ্দিন আনসারী বাড়ির নং : এন0003 বয়স : 21 লিঙ্গ : মহিলা	XWK2556058 ফটো উপলব্ধ	8 নাম : সমীর কুস্তকার পিতার নাম: কার্তিক কুস্তকার বাড়ির নং : n000 বয়স : 24 লিঙ্গ : পুরুষ	XWK2186757 ফটো উপলব্ধ	9 নাম : অপর্ণা মাহাত পিতার নাম: দেবীলাল মাহাত বাড়ির নং : এন0006 বয়স : 31 লিঙ্গ : মহিলা	XWK1817006 ফটো উপলব্ধ
10 নাম : বাতাসী কুস্তকার স্বামীর নাম: পশুপতি কুস্তকার বাড়ির নং : এন0096 বয়স : 28 লিঙ্গ : মহিলা	XWK2267565 ফটো উপলব্ধ	11 নাম : মীঠুন কুস্তকার পিতার নাম: সুনীল কুস্তকার বাড়ির নং : এন0005 বয়স : 23 লিঙ্গ : পুরুষ	XWK2267425 ফটো উপলব্ধ	12 নাম : কুন্তী মাহাত স্বামীর নাম: গোবর্ধন মাহাত বাড়ির নং : n0005 বয়স : 34 লিঙ্গ : মহিলা	XWK1792555 ফটো উপলব্ধ
13 নাম : কাজল কুস্তকার স্বামীর নাম: জিতেন কুস্তকার বাড়ির নং : n0009 বয়স : 51 লিঙ্গ : মহিলা	DLP1250364 ফটো উপলব্ধ	14 নাম : জিতেন কুস্তকার পিতার নাম: যতি কুস্তকার বাড়ির নং : n0009 বয়স : 54 লিঙ্গ : পুরুষ	DLP2131381 ফটো উপলব্ধ	15 নাম : সুধাংশু কুস্তকার পিতার নাম: জিতেন কুস্তকার বাড়ির নং : এন0065 বয়স : 23 লিঙ্গ : পুরুষ	XWK2271716 ফটো উপলব্ধ
16 নাম : বনলতা মাহাত পিতার নাম: মনুলাল মাহাত বাড়ির নং : এন0009 বয়স : 21 লিঙ্গ : মহিলা	XWK2542447 ফটো উপলব্ধ	17 নাম : সূচিত্রা মাহাত পিতার নাম: নিমাই মাহাত বাড়ির নং : এন0004 বয়স : 23 লিঙ্গ : মহিলা	XWK2407229 ফটো উপলব্ধ	18 নাম : ভাস্কর কুস্তকার পিতার নাম: কার্তিক চন্দ্র কুস্তকার বাড়ির নং : n0006 বয়স : 29 লিঙ্গ : পুরুষ	XWK1722305 ফটো উপলব্ধ
19 নাম : ফুলকী কুস্তকার স্বামীর নাম: কার্তিক কুস্তকার বাড়ির নং : n0006 বয়স : 53 লিঙ্গ : মহিলা	WB/34/235/420499 ফটো উপলব্ধ	20 নাম : কার্তিক কুস্তকার পিতার নাম: রেঙ্গু কুস্তকার বাড়ির নং : n0006 বয়স : 57 লিঙ্গ : পুরুষ	WB/34/235/420473 ফটো উপলব্ধ	21 নাম : মমতা কুস্তকার স্বামীর নাম: চিত্ত কুস্তকার বাড়ির নং : n0006 বয়স : 36 লিঙ্গ : মহিলা	DLP2473080 ফটো উপলব্ধ
22 নাম : চিত্ত কুস্তকার মায়ের নাম: ভাদু কুস্তকার বাড়ির নং : n0006 বয়স : 40 লিঙ্গ : পুরুষ	DLP2374346 ফটো উপলব্ধ	23 নাম : বিন্দু কুস্তকার স্বামীর নাম: লক্ষন কুস্তকার বাড়ির নং : n0005 বয়স : 51 লিঙ্গ : মহিলা	XWK1482686 ফটো উপলব্ধ	24 নাম : লক্ষন কুস্তকার পিতার নাম: বৃন্দাবন কুস্তকার বাড়ির নং : n0005 বয়স : 58 লিঙ্গ : পুরুষ	XWK1298355 ফটো উপলব্ধ
25 নাম : গোলাপী কুস্তকার স্বামীর নাম: কৃষ্ণপদ কুস্তকার বাড়ির নং : n0004 বয়স : 32 লিঙ্গ : মহিলা	XWK1482678 ফটো উপলব্ধ	26 নাম : কৃষ্ণপদ কুস্তকার পিতার নাম: পুনচন্দ্র কুস্তকার বাড়ির নং : n0004 বয়স : 35 লিঙ্গ : পুরুষ	XWK1298223 ফটো উপলব্ধ	27 নাম : কবিতা কুস্তকার স্বামীর নাম: নৃপেন কুস্তকার বাড়ির নং : n0004 বয়স : 37 লিঙ্গ : মহিলা	DLP2473106 ফটো উপলব্ধ
28 নাম : নৃপেন কুস্তকার পিতার নাম: পূর্ণচন্দ্র কুস্তকার বাড়ির নং : n0004 বয়স : 38 লিঙ্গ : পুরুষ	DLP2236693 ফটো উপলব্ধ	29 নাম : সত্য কুস্তকার স্বামীর নাম: পূর্ণ কুস্তকার বাড়ির নং : n0004 বয়স : 57 লিঙ্গ : মহিলা	WB/34/235/420497 ফটো উপলব্ধ	30 নাম : পূর্ণ চন্দ্র কুস্তকার পিতার নাম: যুগল কুস্তকার বাড়ির নং : n0004 বয়স : 59 লিঙ্গ : পুরুষ	WB/34/235/420304 ফটো উপলব্ধ

31 নাম : অঞ্জনা কুস্তকার স্বামীর নাম: নির্মল কুস্তকার বাড়ির নং : n0004 বয়স : 36 লিঙ্গ : মহিলা	XWK0235879 ফটো উপলব্ধ	32 নাম : নির্মল কুস্তকার পিতার নাম: সুনীল কুস্তকার বাড়ির নং : n0004 বয়স : 38 লিঙ্গ : পুরুষ	XWK0235861 ফটো উপলব্ধ	33 নাম : পতি কুস্তকার স্বামীর নাম: সুনীল কুস্তকার বাড়ির নং : n0004 বয়স : 59 লিঙ্গ : মহিলা	WB/34/235/420802 ফটো উপলব্ধ
34 নাম : সুনীল কুস্তকার পিতার নাম: যুগল কুস্তকার বাড়ির নং : n0004 বয়স : 69 লিঙ্গ : পুরুষ	WB/34/235/420808 ফটো উপলব্ধ	35 নাম : মনীষা মাহাত পিতার নাম: মিহির কুমার মাহাত বাড়ির নং : এন0005 বয়স : 29 লিঙ্গ : মহিলা	XWK1762699 ফটো উপলব্ধ	36 নাম : প্রদীপ কুস্তকার পিতার নাম: লক্ষ্মণ কুস্তকার বাড়ির নং : এন0005 বয়স : 20 লিঙ্গ : পুরুষ	XWK2595569 ফটো উপলব্ধ
37 নাম : ভাদু কুস্তকার স্বামীর নাম: ডুগরু কুস্তকার বাড়ির নং : n0007 বয়স : 63 লিঙ্গ : মহিলা	WB/34/235/420369 ফটো উপলব্ধ	38 নাম : পশুপতি কুস্তকার পিতার নাম: ডুগরু কুস্তকার বাড়ির নং : n0007 বয়স : 32 লিঙ্গ : পুরুষ	XWK1385467 ফটো উপলব্ধ	39 নাম : উষারানী কুস্তকার স্বামীর নাম: শিব কুস্তকার বাড়ির নং : n0007 বয়স : 35 লিঙ্গ : মহিলা	XWK1298256 ফটো উপলব্ধ
40 নাম : শিব কুস্তকার পিতার নাম: ডুগরু কুস্তকার বাড়ির নং : n0007 বয়স : 37 লিঙ্গ : পুরুষ	XWK1298249 ফটো উপলব্ধ	41 নাম : সভারাম কুস্তকার পিতার নাম: মনসারাম কুস্তকার বাড়ির নং : n0007 বয়স : 66 লিঙ্গ : পুরুষ	XWK2322915 ফটো উপলব্ধ	42 নাম : দেবি দুর্গা গরুই পিতার নাম: কিরণ গরুই বাড়ির নং : n0010 বয়স : 68 লিঙ্গ : মহিলা	XWK1169002 ফটো উপলব্ধ
43 নাম : অজিত কুমার গরুই পিতার নাম: খড় গরুই বাড়ির নং : n0010 বয়স : 39 লিঙ্গ : পুরুষ	DLP2429694 ফটো উপলব্ধ	44 নাম : খড় গরুই পিতার নাম: কিরণ গরুই বাড়ির নং : n0010 বয়স : 69 লিঙ্গ : পুরুষ	WB/34/235/420761 ফটো উপলব্ধ	45 নাম : নির্মলা গরুই স্বামীর নাম: খড় গরুই বাড়ির নং : n0010 বয়স : 63 লিঙ্গ : মহিলা	XWK2419117 ফটো উপলব্ধ
46 নাম : রাজু গরুই পিতার নাম: খড় গরুই বাড়ির নং : n0010 বয়স : 27 লিঙ্গ : পুরুষ	XWK1885284 ফটো উপলব্ধ	47 নাম : কুসুমকলি গরুই পিতার নাম: খড় গরুই বাড়ির নং : n0010 বয়স : 29 লিঙ্গ : মহিলা	XWK1885268 ফটো উপলব্ধ	48 নাম : দেবাশিস মাহাত পিতার নাম: নীরোদ মাহাত বাড়ির নং : এন010 বয়স : 20 লিঙ্গ : পুরুষ	XWK2573509 ফটো উপলব্ধ
49 নাম : ভৈরব মহতো পিতার নাম: ধুমকেতু মাহাত বাড়ির নং : n000 বয়স : 24 লিঙ্গ : পুরুষ	XWK2196293 ফটো উপলব্ধ	50 নাম : লক্ষী রানী মাহাত স্বামীর নাম: ভরত মাহাত বাড়ির নং : বানজোরা বয়স : 26 লিঙ্গ : মহিলা	XWK2028082 ফটো উপলব্ধ	51 নাম : দেবেন্দ্র মাহাত পিতার নাম: রবি মাহাত বাড়ির নং : n0027 বয়স : 53 লিঙ্গ : পুরুষ	XWK2420826 ফটো উপলব্ধ
52 নাম : ছায়ারানী মাহাত পিতার নাম: বৈদ্যনাথ মাহাত বাড়ির নং : এন0158 বয়স : 26 লিঙ্গ : মহিলা	IAP1860618 ফটো উপলব্ধ	53 নাম : মথনা মাহাত স্বামীর নাম: রঞ্জিত মাহাত বাড়ির নং : এন0075 বয়স : 21 লিঙ্গ : মহিলা	XWK2461085 ফটো উপলব্ধ	54 নাম : সুমিত মাহাত পিতার নাম: চিত্তরঞ্জন মাহাত বাড়ির নং : এন0105 বয়স : 22 লিঙ্গ : পুরুষ	XWK2460020 ফটো উপলব্ধ
55 নাম : সবিতা মাহাত পিতার নাম: গুনাধর মাহাত বাড়ির নং : এন0087 বয়স : 28 লিঙ্গ : মহিলা	XWK2460384 ফটো উপলব্ধ	56 নাম : রাখী মাহাত স্বামীর নাম: ইন্দ্রজিৎ মাহাত বাড়ির নং : এন0064 বয়স : 22 লিঙ্গ : মহিলা	XWK2460392 ফটো উপলব্ধ	57 নাম : সমতা মাহাত পিতার নাম: অসিত মাহাত বাড়ির নং : VILL SIROMANIPUR P.O BANJ বয়স : 26 লিঙ্গ : মহিলা	XWK1987072 ফটো উপলব্ধ
58 নাম : সৌভিক মাহাত পিতার নাম: অশোক কুমার মাহাত বাড়ির নং : এন0048 বয়স : 21 লিঙ্গ : পুরুষ	XWK2496388 ফটো উপলব্ধ	59 নাম : মধুমিতা মাহাত পিতার নাম: ভীম চন্দ্র মাহাত বাড়ির নং : এন0026 বয়স : 21 লিঙ্গ : মহিলা	XWK2510428 ফটো উপলব্ধ	60 নাম : বিষ্ণু মাহাত পিতার নাম: শুকু মাহাত বাড়ির নং : এন0027 বয়স : 25 লিঙ্গ : পুরুষ	XWK2270585 ফটো উপলব্ধ

61 নাম : কাঞ্চন মাহাত পিতার নাম: দয়াময় মাহাত বাড়ির নং : এন0035 বয়স : 23 লিঙ্গ : পুরুষ	XWK2270619 ফটো উপলব্ধ	62 নাম : সমলা মাহাত স্বামীর নাম: মনতোষ মাহাত বাড়ির নং : এন0053 বয়স : 23 লিঙ্গ : মহিলা	XWK2270775 ফটো উপলব্ধ	63 নাম : সৌম্য মাহাত পিতার নাম: মিহির কুমার মাহাত বাড়ির নং : এন0025 বয়স : 24 লিঙ্গ : পুরুষ	XWK2270551 ফটো উপলব্ধ
64 নাম : বিকাশ মাহাত পিতার নাম: কার্তিক মাহাত বাড়ির নং : এন0052 বয়স : 23 লিঙ্গ : পুরুষ	XWK2271625 ফটো উপলব্ধ	65 নাম : জলধর মাহাত পিতার নাম: রাধু মাহাত বাড়ির নং : এন0036 বয়স : 23 লিঙ্গ : পুরুষ	XWK2271104 ফটো উপলব্ধ	66 নাম : তপন চন্দ্র মাহাত পিতার নাম: বলদেব মাহাত বাড়ির নং : n0034 বয়স : 40 লিঙ্গ : পুরুষ	DLP2132330 ফটো উপলব্ধ
67 নাম : শিপ্রা মাহাত স্বামীর নাম: মিহির কুমার মাহাত বাড়ির নং : এন0058 বয়স : 57 লিঙ্গ : মহিলা	FKP2289940 ফটো উপলব্ধ	68 নাম : সুমিত্রা মাহাত পিতার নাম: অমল্যরতন মাহাত বাড়ির নং : বানজোরা বয়স : 33 লিঙ্গ : মহিলা	XWK1378843 ফটো উপলব্ধ	69 নাম : বিজল মাহাত স্বামীর নাম: সঞ্জয় মাহাত বাড়ির নং : 608 বয়স : 22 লিঙ্গ : মহিলা	XWK2418705 ফটো উপলব্ধ
70 নাম : মঙ্গল মাহাত পিতার নাম: লক্ষ্মী কান্ত মাহাত বাড়ির নং : এন0065 বয়স : 26 লিঙ্গ : পুরুষ	XWK2270460 ফটো উপলব্ধ	71 নাম : মমতা মাহাত স্বামীর নাম: লাল্টু মাহাত বাড়ির নং : এন0029 বয়স : 27 লিঙ্গ : মহিলা	XWK2270494 ফটো উপলব্ধ	72 নাম : সনাতন মাহাত পিতার নাম: কৃষ্ণপদ মাহাত বাড়ির নং : এন0059 বয়স : 23 লিঙ্গ : পুরুষ	XWK2270726 ফটো উপলব্ধ
73 নাম : প্রশান্ত মাহাত পিতার নাম: নিরঞ্জন মাহাত বাড়ির নং : এন0051 বয়স : 23 লিঙ্গ : পুরুষ	XWK2267417 ফটো উপলব্ধ	74 নাম : পার্বতী মাহাত পিতার নাম: খুলু মাহাত বাড়ির নং : এন0054 বয়স : 30 লিঙ্গ : মহিলা	XWI1478114 ফটো উপলব্ধ	75 নাম : সুব্রত মাহাত পিতার নাম: ভীম চন্দ্র মাহাত বাড়ির নং : এন0062 বয়স : 23 লিঙ্গ : পুরুষ	XWK2273050 ফটো উপলব্ধ
76 নাম : শিশির কুমার মাহাত পিতার নাম: আনন্দ মাহাত বাড়ির নং : এন0062 বয়স : 23 লিঙ্গ : পুরুষ	XWK2273084 ফটো উপলব্ধ	77 নাম : ইন্দ্রজিৎ মাহাত পিতার নাম: মঙ্গল মাহাত বাড়ির নং : এন0015 বয়স : 23 লিঙ্গ : পুরুষ	XWK2273134 ফটো উপলব্ধ	78 নাম : অম্বিকা মাহাত স্বামীর নাম: বাবলুলাল মাহাত বাড়ির নং : n000 বয়স : 27 লিঙ্গ : মহিলা	XWK2196228 ফটো উপলব্ধ
79 নাম : অজয় মাহাত পিতার নাম: লাগর মাহাত বাড়ির নং : n000 বয়স : 24 লিঙ্গ : পুরুষ	XWK2186773 ফটো উপলব্ধ	80 নাম : পৃথ্বিরাজ মাহাত পিতার নাম: শতদল মাহাত বাড়ির নং : n000 বয়স : 24 লিঙ্গ : পুরুষ	XWK2196269 ফটো উপলব্ধ	81 নাম : তাপশ মাহাত পিতার নাম: জাগরন মাহাত বাড়ির নং : n000 বয়স : 25 লিঙ্গ : পুরুষ	XWK2186765 ফটো উপলব্ধ
82 নাম : চরন মাহাত পিতার নাম: ধনঞ্জয় মাহাত বাড়ির নং : n000 বয়স : 24 লিঙ্গ : পুরুষ	XWK2186732 ফটো উপলব্ধ	83 নাম : গুরু চরণ মাহাত পিতার নাম: ধুমেশ মাহাত বাড়ির নং : এন0121 বয়স : 21 লিঙ্গ : পুরুষ	XWK2559995 ফটো উপলব্ধ	84 নাম : বিদ্যাধর মাহাত পিতার নাম: নিরোদ বরন মাহাত বাড়ির নং : n000 বয়স : 24 লিঙ্গ : পুরুষ	XWK2186724 ফটো উপলব্ধ
85 নাম : লালমোহন মাহাত পিতার নাম: ভবু মাহাত বাড়ির নং : n0071 বয়স : 50 লিঙ্গ : পুরুষ	DLP2374700 ফটো উপলব্ধ	86 নাম : সন্তোষ কুমার মাহাত পিতার নাম: ভূষন মাহাত বাড়ির নং : n0038 বয়স : 67 লিঙ্গ : পুরুষ	XWK2211282 ফটো উপলব্ধ	87 নাম : কুমারী গোলপী মাহাত পিতার নাম: ভূষন মাহাত বাড়ির নং : n0038 বয়স : 63 লিঙ্গ : মহিলা	XWK2211720 ফটো উপলব্ধ
88 নাম : মনোহর মাহাত পিতার নাম: দিবাকর মাহাত বাড়ির নং : নং00 বয়স : 46 লিঙ্গ : পুরুষ	DLP1285055 ফটো উপলব্ধ	89 নাম : জয়দেব মাহাত পিতার নাম: যুধিষ্ঠীর মাহাত বাড়ির নং : নং049 বয়স : 25 লিঙ্গ : পুরুষ	XWK2100493 ফটো উপলব্ধ	90 নাম : অম্বেষা মাহাত পিতার নাম: আশুতোষ মাহাত বাড়ির নং : n000 বয়স : 24 লিঙ্গ : মহিলা	XWK2186674 ফটো উপলব্ধ

91 নাম : প্রথমী মাহাত স্বামীর নাম: বাসুতোষ মাহাত বাড়ির নং : n000 বয়স : 24 লিঙ্গ : মহিলা	XWK2212801 ফটো উপলব্ধ	92 নাম : প্রতিমা মাহাত স্বামীর নাম: সত্যবান মাহাত বাড়ির নং : n000 বয়স : 26 লিঙ্গ : মহিলা	XWK2196236 ফটো উপলব্ধ	93 নাম : অসীম মাহাত পিতার নাম: সাগর চন্দ্র মাহাত বাড়ির নং : n0073 বয়স : 28 লিঙ্গ : পুরুষ	XWK1885235 ফটো উপলব্ধ
94 নাম : পার্বতী মাহাত স্বামীর নাম: সমীর মাহাত বাড়ির নং : n0047 বয়স : 27 লিঙ্গ : মহিলা	XWK1885243 ফটো উপলব্ধ	95 নাম : অম্বিকা মাহাত স্বামীর নাম: বৈদ্যনাথ মাহাত বাড়ির নং : n0022 বয়স : 32 লিঙ্গ : মহিলা	XWK1885250 ফটো উপলব্ধ	96 নাম : মন্টুলাল মাহাত পিতার নাম: রবীন্দ্র মাহাত বাড়ির নং : n0027 বয়স : 49 লিঙ্গ : পুরুষ	WB/34/235/420488 ফটো উপলব্ধ
97 নাম : তরনী কান্ত মাহাত পিতার নাম: প্রভাকর মাহাত বাড়ির নং : n0077 বয়স : 40 লিঙ্গ : পুরুষ	DLP2132504 ফটো উপলব্ধ	98 নাম : উমেশ মাহাত পিতার নাম: বাবু মাহাত বাড়ির নং : n0085 বয়স : 47 লিঙ্গ : পুরুষ	DLP2131878 ফটো উপলব্ধ	99 নাম : ইন্দ্রজীত মাহাত পিতার নাম: চুনারাম মাহাত বাড়ির নং : n0034 বয়স : 36 লিঙ্গ : পুরুষ	DLP2473270 ফটো উপলব্ধ
100 নাম : পার্বতী মাহাত স্বামীর নাম: বসন্ত মাহাত বাড়ির নং : n0090 বয়স : 48 লিঙ্গ : মহিলা	DLP2131423 ফটো উপলব্ধ	101 নাম : ধুমকেতু মাহাত পিতার নাম: বাবু মাহাত বাড়ির নং : n0085 বয়স : 52 লিঙ্গ : পুরুষ	WB/34/235/420242 ফটো উপলব্ধ	102 নাম : গোতম মাহাত পিতার নাম: লক্ষ্যধর মাহাত বাড়ির নং : n000 বয়স : 24 লিঙ্গ : পুরুষ	XWK2186781 ফটো উপলব্ধ
103 নাম : সুদীপ কুমার মাহাত পিতার নাম: গুনোথর মাহাত বাড়ির নং : n000 বয়স : 24 লিঙ্গ : পুরুষ	XWK2196285 ফটো উপলব্ধ	104 নাম : সুকুমার মাহাত পিতার নাম: রবি মাহাত বাড়ির নং : n000 বয়স : 25 লিঙ্গ : পুরুষ	XWK2196277 ফটো উপলব্ধ	105 নাম : বিধান চন্দ্র মাহাত পিতার নাম: অবনীকান্ত মাহাত বাড়ির নং : n000 বয়স : 24 লিঙ্গ : পুরুষ	XWK2186740 ফটো উপলব্ধ
106 নাম : নিয়তী মাহাত স্বামীর নাম: ভন্দু মাহাত বাড়ির নং : n0087 বয়স : 47 লিঙ্গ : মহিলা	DLP2429785 ফটো উপলব্ধ	107 নাম : ননিগোপাল মাহাত পিতার নাম: রতন মাহাত বাড়ির নং : n0087 বয়স : 47 লিঙ্গ : পুরুষ	DLP2132694 ফটো উপলব্ধ	108 নাম : সিমতি মাহাত স্বামীর নাম: কার্তিক মাহাত বাড়ির নং : n0088 বয়স : 41 লিঙ্গ : মহিলা	DLP2132066 ফটো উপলব্ধ
109 নাম : লাগর মাহাত পিতার নাম: প্রহ্লাদ মাহাত বাড়ির নং : n0089 বয়স : 50 লিঙ্গ : পুরুষ	XWK2132751 ফটো উপলব্ধ	110 নাম : বীরেন্দ্র নাথ মাহাত পিতার নাম: গোপালচন্দ্র মাহাত বাড়ির নং : n0090 বয়স : 50 লিঙ্গ : পুরুষ	DLP2131407 ফটো উপলব্ধ	111 নাম : মলিন্দ্র মাহাত পিতার নাম: চৈতন মাহাত বাড়ির নং : n0090 বয়স : 43 লিঙ্গ : পুরুষ	DLP2131431 ফটো উপলব্ধ
112 নাম : জবারানী মাহাত স্বামীর নাম: শুকু মাহাত বাড়ির নং : n0090 বয়স : 43 লিঙ্গ : মহিলা	DLP2131449 ফটো উপলব্ধ	113 নাম : নিতাই চন্দ্র মাহাত পিতার নাম: অজিত মাহাত বাড়ির নং : n0090 বয়স : 42 লিঙ্গ : পুরুষ	DLP1841410 ফটো উপলব্ধ	114 নাম : মঞ্জুরানী মাহাত স্বামীর নাম: নাগর মাহাত বাড়ির নং : n0090 বয়স : 42 লিঙ্গ : মহিলা	DLP2131456 ফটো উপলব্ধ
115 নাম : প্রথমী মাহাত স্বামীর নাম: যুধিষ্ঠির মাহাত বাড়ির নং : n0090 বয়স : 42 লিঙ্গ : মহিলা	DLP2131464 ফটো উপলব্ধ	116 নাম : বাসকী মাহাত স্বামীর নাম: বীরেন্দ্র মাহাত বাড়ির নং : n0090 বয়স : 41 লিঙ্গ : মহিলা	DLP2131472 ফটো উপলব্ধ	117 নাম : সান্তনা মাহাত স্বামীর নাম: বীরেন্দ্রনাথ মাহাত বাড়ির নং : n0090 বয়স : 41 লিঙ্গ : মহিলা	DLP2131415 ফটো উপলব্ধ
118 নাম : পুটিবালা মাহাত স্বামীর নাম: রাখাল মাহাত বাড়ির নং : n0091 বয়স : 41 লিঙ্গ : মহিলা	DLP1841436 ফটো উপলব্ধ	119 নাম : ভগীরথ মাহাত পিতার নাম: সন্তোষ কুমার মাহাত বাড়ির নং : n0091 বয়স : 43 লিঙ্গ : পুরুষ	DLP2438000 ফটো উপলব্ধ	120 নাম : তাপসী মাহাত স্বামীর নাম: হারাধন মাহাত বাড়ির নং : n0091 বয়স : 40 লিঙ্গ : মহিলা	DLP2132843 ফটো উপলব্ধ

121 নাম : মেনকা মাহাত স্বামীর নাম: হুদয় মাহাত বাড়ির নং : n0093 বয়স : 37 লিঙ্গ : মহিলা	DLP2473361 ফটো উপলব্ধ	122 নাম : সঞ্জয় মাহাত পিতার নাম: অবনিকান্ত মাহাত বাড়ির নং : n0094 বয়স : 33 লিঙ্গ : পুরুষ	XWK1482769 ফটো উপলব্ধ	123 নাম : কুন্তিবাস মাহাত পিতার নাম: রথ মাহাত বাড়ির নং : n0095 বয়স : 32 লিঙ্গ : পুরুষ	XWK1482777 ফটো উপলব্ধ
124 নাম : জোৎস্না মাহাত স্বামীর নাম: বুদ্ধেশ্বর মাহাত বাড়ির নং : n0097 বয়স : 32 লিঙ্গ : মহিলা	XWK1482793 ফটো উপলব্ধ	125 নাম : মিতালী মাহাত স্বামীর নাম: জয়ন্ত কুমার মাহাত বাড়ির নং : n0099 বয়স : 33 লিঙ্গ : মহিলা	XWK1482819 ফটো উপলব্ধ	126 নাম : সুপর্ণা মাহাত স্বামীর নাম: বিশ্বনাথ মাহাত বাড়ির নং : এন099 বয়স : 22 লিঙ্গ : মহিলা	XWK2573442 ফটো উপলব্ধ
127 নাম : কল্যানী মাহাত পিতার নাম: চুনারাম মাহাত বাড়ির নং : n0100 বয়স : 32 লিঙ্গ : মহিলা	XWK1482827 ফটো উপলব্ধ	128 নাম : হাবী মাহাত স্বামীর নাম: অনিল মাহাত বাড়ির নং : n0101 বয়স : 31 লিঙ্গ : মহিলা	XWK1482835 ফটো উপলব্ধ	129 নাম : পুষ্প মাহাত স্বামীর নাম: মন্টুলাল মাহাত বাড়ির নং : n0102 বয়স : 41 লিঙ্গ : মহিলা	FTZ2638179 ফটো উপলব্ধ
130 নাম : নিমাই মাহাত পিতার নাম: থলু মাহাত বাড়ির নং : n0103 বয়স : 56 লিঙ্গ : পুরুষ	WB/34/235/420446 ফটো উপলব্ধ	131 নাম : নিরোদ মাহাত পিতার নাম: সূচাঁদ মাহাত বাড়ির নং : n0103 বয়স : 51 লিঙ্গ : পুরুষ	WB/34/235/420489 ফটো উপলব্ধ	132 নাম : চিন্তা রানী মাহাত স্বামীর নাম: মন্টুলাল মাহাত বাড়ির নং : n0103 বয়স : 46 লিঙ্গ : মহিলা	DLP1249549 ফটো উপলব্ধ
133 নাম : সঞ্জয় মাহাত পিতার নাম: অম্বুজ মাহাত বাড়ির নং : n0103 বয়স : 31 লিঙ্গ : পুরুষ	XWK1385608 ফটো উপলব্ধ	134 নাম : বিষ্ণু কুন্তকার পিতার নাম: পূর্ণ চন্দ্র কুন্তকার বাড়ির নং : n0103 বয়স : 31 লিঙ্গ : পুরুষ	XWK1385459 ফটো উপলব্ধ	135 নাম : গীতারানী মাহাত স্বামীর নাম: চিত্তরঞ্জন মাহাত বাড়ির নং : n0079 বয়স : 33 লিঙ্গ : মহিলা	XWK1792563 ফটো উপলব্ধ
136 নাম : চন্দনা মাহাত স্বামীর নাম: নিতাই চন্দ্র মাহাত বাড়ির নং : n0090 বয়স : 35 লিঙ্গ : মহিলা	XWK1792571 ফটো উপলব্ধ	137 নাম : চম্পা মাহাত স্বামীর নাম: শ্যামল কুমার মাহাত বাড়ির নং : n0027 বয়স : 29 লিঙ্গ : মহিলা	XWK1792589 ফটো উপলব্ধ	138 নাম : সোনালী মাহাত স্বামীর নাম: গুণধর মাহাত বাড়ির নং : n0050 বয়স : 29 লিঙ্গ : মহিলা	XWK1792597 ফটো উপলব্ধ
139 নাম : লক্ষ্মী মাহাত স্বামীর নাম: কুন্তিবাস মাহাত বাড়ির নং : n0047 বয়স : 28 লিঙ্গ : মহিলা	XWK1792613 ফটো উপলব্ধ	140 নাম : অঞ্জলি মাহাত স্বামীর নাম: অসিত কুমার মাহাত বাড়ির নং : n0024 বয়স : 29 লিঙ্গ : মহিলা	XWK1792621 ফটো উপলব্ধ	141 নাম : অনিল চন্দ্র মাহাত পিতার নাম: হিতু মাহাত বাড়ির নং : n0053 বয়স : 29 লিঙ্গ : পুরুষ	XWK1722263 ফটো উপলব্ধ
142 নাম : পার্বতী মাহাত স্বামীর নাম: বিজয় জীবন মাহাত বাড়ির নং : n0071 বয়স : 29 লিঙ্গ : মহিলা	XWK1792498 ফটো উপলব্ধ	143 নাম : নমিতা মাহাত স্বামীর নাম: সন্তোষ মাহাত বাড়ির নং : n0031 বয়স : 29 লিঙ্গ : মহিলা	XWK1792506 ফটো উপলব্ধ	144 নাম : পূর্ণিমা মাহাত স্বামীর নাম: মনসারাম মাহাত বাড়ির নং : n0056 বয়স : 28 লিঙ্গ : মহিলা	XWK1792522 ফটো উপলব্ধ
145 নাম : পুষ্পরানী মাহাত স্বামীর নাম: ভগীরথ মাহাত বাড়ির নং : n0091 বয়স : 33 লিঙ্গ : মহিলা	XWK1792548 ফটো উপলব্ধ	146 নাম : পৌরী কুন্তকার স্বামীর নাম: মিত্র কুন্তকার বাড়ির নং : এন0164 বয়স : 21 লিঙ্গ : মহিলা	XWK2496370 ফটো উপলব্ধ	147 নাম : কুন্দুর মাহাত স্বামীর নাম: সূচাঁদ মাহাত বাড়ির নং : n0036 বয়স : 69 লিঙ্গ : মহিলা	WB/34/235/420512 ফটো উপলব্ধ
148 নাম : ভক্তরঞ্জন মাহাত পিতার নাম: সন্তোষ কুমার মাহাত বাড়ির নং : n0062 বয়স : 32 লিঙ্গ : পুরুষ	XWK1169184 ফটো উপলব্ধ	149 নাম : প্রভাতী মাহাত স্বামীর নাম: জয়দেব মাহাত বাড়ির নং : নং068 বয়স : 26 লিঙ্গ : মহিলা	XWK2087633 ফটো উপলব্ধ	150 নাম : অপর্ণা মাহাত স্বামীর নাম: চিনিবাস মাহাত বাড়ির নং : নং085 বয়স : 25 লিঙ্গ : মহিলা	XWK2087658 ফটো উপলব্ধ

151 নাম : রেনুকা মাহাত স্বামীর নাম: ধরনীধর মাহাত বাড়ির নং : নং049 বয়স : 25 লিঙ্গ : মহিলা	XWK2087674 ফটো উপলব্ধ	152 নাম : বিশ্বনাথ মাহাত পিতার নাম: অম্বুজ মাহাত বাড়ির নং : নং103 বয়স : 27 লিঙ্গ : পুরুষ	XWK2087682 ফটো উপলব্ধ	153 নাম : ভাস্কর মাহাত পিতার নাম: লালমোহন মাহাত বাড়ির নং : নং061 বয়স : 25 লিঙ্গ : পুরুষ	XWK2087708 ফটো উপলব্ধ
154 নাম : শান্তিরাম মাহাত মায়ের নাম: পুষ্প মাহাত বাড়ির নং : নং085 বয়স : 25 লিঙ্গ : মহিলা	XWK2087690 ফটো উপলব্ধ	155 নাম : বৈদ্যনাথ মাহাত পিতার নাম: মটর মাহাত বাড়ির নং : নং034 বয়স : 25 লিঙ্গ : পুরুষ	XWK2090140 ফটো উপলব্ধ	156 নাম : মৃত্যুঞ্জয় মাহাত পিতার নাম: হিকিম মাহাত বাড়ির নং : নং068 বয়স : 25 লিঙ্গ : পুরুষ	XWK2100501 ফটো উপলব্ধ
157 নাম : সত্যরঞ্জন মাহাত পিতার নাম: বলরাম মাহাত বাড়ির নং : নং078 বয়স : 25 লিঙ্গ : পুরুষ	XWK2100485 ফটো উপলব্ধ	158 নাম : বর্ষা রানী মাহাত স্বামীর নাম: বিমল চন্দ্র মাহাত বাড়ির নং : নং065 বয়স : 27 লিঙ্গ : মহিলা	XWK2100535 ফটো উপলব্ধ	159 নাম : দিশ্তী মাহাত স্বামীর নাম: জাগরন মাহাত বাড়ির নং : নং033 বয়স : 27 লিঙ্গ : মহিলা	XWK2100576 ফটো উপলব্ধ
160 নাম : চিত্রা মাহাত পিতার নাম: নিমাই মাহাত বাড়ির নং : নং0 বয়স : 25 লিঙ্গ : মহিলা	XWK2100584 ফটো উপলব্ধ	161 নাম : মালতি মাহাত স্বামীর নাম: শুকদেব মাহাত বাড়ির নং : নং087 বয়স : 41 লিঙ্গ : মহিলা	XWK2100626 ফটো উপলব্ধ	162 নাম : শক্তিপদ মাহাত পিতার নাম: সন্তোষ কুমার মাহাত বাড়ির নং : নং062 বয়স : 25 লিঙ্গ : পুরুষ	XWK2100642 ফটো উপলব্ধ
163 নাম : সরস্বতী মাহাত পিতার নাম: ইন্দ্রজিৎ মাহাত বাড়ির নং : নং0 বয়স : 26 লিঙ্গ : মহিলা	XWK1991025 ফটো উপলব্ধ	164 নাম : সরস্বতী মাহাত স্বামীর নাম: রাবন চন্দ্র মাহাত বাড়ির নং : নং0016 বয়স : 40 লিঙ্গ : মহিলা	DLP2132272 ফটো উপলব্ধ	165 নাম : অশোক কুমার মাহাত পিতার নাম: নরেন্দ্রনাথ মাহাত বাড়ির নং : নং0001 বয়স : 57 লিঙ্গ : পুরুষ	WB/34/235/420058 ফটো উপলব্ধ
166 নাম : এম এস কাঞ্চন দেবরাজ পিতার নাম: রাবন চন্দ্র মাহাত বাড়ির নং : নং0016 বয়স : 27 লিঙ্গ : পুরুষ	XWK1885292 ফটো উপলব্ধ	167 নাম : সুবোধ মাহাত পিতার নাম: হলধর মাহাত বাড়ির নং : নং0025 বয়স : 29 লিঙ্গ : পুরুষ	XWK1885300 ফটো উপলব্ধ	168 নাম : সবিতা মাহাত স্বামীর নাম: দিল্লেশ্বর মাহাত বাড়ির নং : নং0041 বয়স : 27 লিঙ্গ : মহিলা	XWK1885318 ফটো উপলব্ধ
169 নাম : সুদিশা মাহাত স্বামীর নাম: মনোহর মাহাত বাড়ির নং : নং0065 বয়স : 34 লিঙ্গ : মহিলা	XWK1885326 ফটো উপলব্ধ	170 নাম : জগদীশ মাহাত পিতার নাম: রাখাল চন্দ্র মাহাত বাড়ির নং : নং0050 বয়স : 36 লিঙ্গ : পুরুষ	DLP2473262 ফটো উপলব্ধ	171 নাম : বিশ্বজিৎ মাহাত পিতার নাম: দুরোধন মাহাত বাড়ির নং : নং0041 বয়স : 27 লিঙ্গ : পুরুষ	XWK1939057 ফটো উপলব্ধ
172 নাম : গুরুবারী মাহাত পিতার নাম: রামচন্দ্র মাহাত বাড়ির নং : নং0104 বয়স : 26 লিঙ্গ : পুরুষ	XWK2003283 ফটো উপলব্ধ	173 নাম : প্রশান্ত মাহাত পিতার নাম: মন্টলাল মাহাত বাড়ির নং : নং0105 বয়স : 26 লিঙ্গ : পুরুষ	XWK2003291 ফটো উপলব্ধ	174 নাম : রুদ্রপ্রতাপ মাহাত পিতার নাম: রাসবিহারী মাহাত বাড়ির নং : নং0106 বয়স : 26 লিঙ্গ : পুরুষ	XWK2003309 ফটো উপলব্ধ
175 নাম : পুষ্প মাহাত স্বামীর নাম: কৌশিক মাহাত বাড়ির নং : নং0111 বয়স : 27 লিঙ্গ : মহিলা	XWK2003358 ফটো উপলব্ধ	176 নাম : অর্পনা মাহাত স্বামীর নাম: বিপ্লব মাহাত বাড়ির নং : নং0112 বয়স : 31 লিঙ্গ : মহিলা	XWK2003366 ফটো উপলব্ধ	177 নাম : বুধনী মাহাত স্বামীর নাম: কার্তিক চন্দ্র মাহাত বাড়ির নং : নং0071 বয়স : 35 লিঙ্গ : মহিলা	XWK1980960 ফটো উপলব্ধ
178 নাম : লিলাটি মাহাত স্বামীর নাম: কৈলাস মাহাত বাড়ির নং : নং0076 বয়স : 43 লিঙ্গ : মহিলা	DLP1285154 ফটো উপলব্ধ	179 নাম : হলধর মাহাত পিতার নাম: গোলক মাহাত বাড়ির নং : নং0039 বয়স : 38 লিঙ্গ : পুরুষ	DLP2132892 ফটো উপলব্ধ	180 নাম : সপ্তমী মাহাত স্বামীর নাম: দিলিপ কুমার মাহাত বাড়ির নং : নং0098 বয়স : 30 লিঙ্গ : মহিলা	XWK1482801 ফটো উপলব্ধ

181	XWK0984534	ফটো উপলব্ধ
নাম : বিনোদ মাহাত পিতার নাম : ছুটলাল মাহাত বাড়ির নং : n0079 বয়স : 35 লিঙ্গ : পুরুষ		

182	XWK1298439	ফটো উপলব্ধ
নাম : কাজলী মাহাত স্বামীর নাম : বিনোদ মাহাত বাড়ির নং : n0079 বয়স : 34 লিঙ্গ : মহিলা		

183	XWK0984542	ফটো উপলব্ধ
নাম : সুমন কুমার মাহাত পিতার নাম : ছুটলাল মাহাত বাড়ির নং : n0079 বয়স : 35 লিঙ্গ : পুরুষ		

184	WB/34/235/420175	ফটো উপলব্ধ
নাম : গোপাল মাহাত পিতার নাম : রঘুনাথ মাহাত বাড়ির নং : n0080 বয়স : 56 লিঙ্গ : পুরুষ		

185	DLP1285162	ফটো উপলব্ধ
নাম : সনকা মাহাত অন্যান্য: গোপাল মাহাত বাড়ির নং : n0080 বয়স : 49 লিঙ্গ : মহিলা		

186	WB/34/235/420453	ফটো উপলব্ধ
নাম : রাখাল মাহাত পিতার নাম : রঘুনাথ মাহাত বাড়ির নং : n0080 বয়স : 49 লিঙ্গ : পুরুষ		

187	DLP2374841	ফটো উপলব্ধ
নাম : ঝর্ণা মাহাত স্বামীর নাম : আহুদ মাহাত বাড়ির নং : n0081 বয়স : 40 লিঙ্গ : মহিলা		

188	XWK1298397	ফটো উপলব্ধ
নাম : ভোলানাথ মাহাত পিতার নাম : কান্তিরাম মাহাত বাড়ির নং : n0081 বয়স : 40 লিঙ্গ : পুরুষ		

189	XWK1482736	ফটো উপলব্ধ
নাম : তরুলতা মাহাত স্বামীর নাম : ভোলানাথ মাহাত বাড়ির নং : n0081 বয়স : 35 লিঙ্গ : মহিলা		

190	WB/34/235/420359	ফটো উপলব্ধ
নাম : চৈতন মাহাত পিতার নাম : বৈষ্ণব মাহাত বাড়ির নং : n0082 বয়স : 73 লিঙ্গ : পুরুষ		

191	WB/34/235/420131	ফটো উপলব্ধ
নাম : রুপু মাহাত স্বামীর নাম : চৈতন মাহাত বাড়ির নং : n0082 বয়স : 67 লিঙ্গ : মহিলা		

192	WB/34/235/420592	ফটো উপলব্ধ
নাম : রবি মাহাত পিতার নাম : বৈষ্ণব মাহাত বাড়ির নং : n0082 বয়স : 66 লিঙ্গ : পুরুষ		

193	DLP2132595	ফটো উপলব্ধ
নাম : মুলা মাহাত স্বামীর নাম : নিবারন মাহাত বাড়ির নং : n0074 বয়স : 81 লিঙ্গ : মহিলা		

194	WB/34/235/420515	ফটো উপলব্ধ
নাম : বৃধু মাহাত পিতার নাম : নিবারন মাহাত বাড়ির নং : n0074 বয়স : 66 লিঙ্গ : পুরুষ		

195	WB/34/235/420546	ফটো উপলব্ধ
নাম : লুলকী মাহাত স্বামীর নাম : বৃধু মাহাত বাড়ির নং : n0074 বয়স : 57 লিঙ্গ : মহিলা		

196	DLP2132926	ফটো উপলব্ধ
নাম : তপন মাহাত পিতার নাম : বৃধু মাহাত বাড়ির নং : n0074 বয়স : 42 লিঙ্গ : পুরুষ		

197	DLP2132918	ফটো উপলব্ধ
নাম : মাদুরী মাহাত স্বামীর নাম : তপন মাহাত বাড়ির নং : n0074 বয়স : 39 লিঙ্গ : মহিলা		

198	XWK1385731	ফটো উপলব্ধ
নাম : স্বপন কুমার মাহাত পিতার নাম : বৃধু মাহাত বাড়ির নং : n0074 বয়স : 35 লিঙ্গ : পুরুষ		

199	XWK1385749	ফটো উপলব্ধ
নাম : শকুন্তলা মাহাত স্বামীর নাম : স্বপন কুমার মাহাত বাড়ির নং : n0074 বয়স : 34 লিঙ্গ : মহিলা		

200	WB/34/235/420552	ফটো উপলব্ধ
নাম : সমলা মাহাত স্বামীর নাম : সুধাকর মাহাত বাড়ির নং : n0074 বয়স : 55 লিঙ্গ : মহিলা		

201	XWK1385756	ফটো উপলব্ধ
নাম : অনিল মাহাত পিতার নাম : সুধাকর মাহাত বাড়ির নং : n0074 বয়স : 33 লিঙ্গ : পুরুষ		

202	WB/34/235/420429	ফটো উপলব্ধ
নাম : হৃদয় মাহাত পিতার নাম : ফনি মাহাত বাড়ির নং : n0075 বয়স : 50 লিঙ্গ : পুরুষ		

203	DLP2374585	ফটো উপলব্ধ
নাম : খঁকি মাহাত স্বামীর নাম : গতি মাহাত বাড়ির নং : n0076 বয়স : 81 লিঙ্গ : মহিলা		

204	DLP2132199	ফটো উপলব্ধ
নাম : বিজয় মাহাত পিতার নাম : গতি মাহাত বাড়ির নং : n0076 বয়স : 61 লিঙ্গ : পুরুষ		

205	WB/34/235/420405	ফটো উপলব্ধ
নাম : ফুলকুমারী মাহাত স্বামীর নাম : বিজয় মাহাত বাড়ির নং : n0076 বয়স : 53 লিঙ্গ : মহিলা		

206	DLP2132207	ফটো উপলব্ধ
নাম : কৈলাশ মাহাত পিতার নাম : গতি মাহাত বাড়ির নং : n0076 বয়স : 53 লিঙ্গ : পুরুষ		

207	WB/34/235/420481	ফটো উপলব্ধ
নাম : সরলাবালা মাহাত স্বামীর নাম : ত্রিলোচন মাহাত বাড়ির নং : n0077 বয়স : 72 লিঙ্গ : মহিলা		

208	WB/34/235/420603	ফটো উপলব্ধ
নাম : প্রভাকর মাহাত পিতার নাম : লক্ষীকান্ত মাহাত বাড়ির নং : n0077 বয়স : 69 লিঙ্গ : পুরুষ		

209	WB/34/235/420476	ফটো উপলব্ধ
নাম : সুখী মাহাত স্বামীর নাম : প্রভাকর মাহাত বাড়ির নং : n0077 বয়স : 66 লিঙ্গ : মহিলা		

210	XWK1722347	ফটো উপলব্ধ
নাম : তাপসী মাহাত স্বামীর নাম : তরনীকান্ত মাহাত বাড়ির নং : n0077 বয়স : 29 লিঙ্গ : মহিলা		

211 নাম : কমল মাহাত পিতার নাম: নীলু মাহাত বাড়ির নং : n0078 বয়স : 70 লিঙ্গ : পুরুষ	WB/34/235/420391 ফটো উপলব্ধ	212 নাম : কুস্তুরী মাহাত স্বামীর নাম: কমল মাহাত বাড়ির নং : n0078 বয়স : 66 লিঙ্গ : মহিলা	WB/34/235/420297 ফটো উপলব্ধ	213 নাম : জয়দেব মাহাত পিতার নাম: কমল মাহাত বাড়ির নং : n0078 বয়স : 35 লিঙ্গ : পুরুষ	XWK0984567 ফটো উপলব্ধ
214 নাম : কনিকা মাহাত স্বামীর নাম: জয়দেব মাহাত বাড়ির নং : n0078 বয়স : 31 লিঙ্গ : মহিলা	XWK1722339 ফটো উপলব্ধ	215 নাম : বলরাম মাহাত পিতার নাম: নিলু মাহাত বাড়ির নং : n0078 বয়স : 53 লিঙ্গ : পুরুষ	DLP2132017 ফটো উপলব্ধ	216 নাম : ভবানী মাহাত স্বামীর নাম: বলরাম মাহাত বাড়ির নং : n0078 বয়স : 47 লিঙ্গ : মহিলা	DLP2132025 ফটো উপলব্ধ
217 নাম : সরলবালি মাহাত স্বামীর নাম: ছুটু মাহাত বাড়ির নং : n0079 বয়স : 69 লিঙ্গ : মহিলা	WB/34/235/420520 ফটো উপলব্ধ	218 নাম : ললিতা মাহাত অন্যান্য: অতুল মাহাত বাড়ির নং : n0079 বয়স : 68 লিঙ্গ : মহিলা	WB/34/235/420526 ফটো উপলব্ধ	219 নাম : গুনধর মাহাত পিতার নাম: অতুল মাহাত বাড়ির নং : n0079 বয়স : 44 লিঙ্গ : পুরুষ	DLP2131480 ফটো উপলব্ধ
220 নাম : পার্বর্তী মাহাত স্বামীর নাম: গুনধর মাহাত বাড়ির নং : n0079 বয়স : 46 লিঙ্গ : মহিলা	DLP2131498 ফটো উপলব্ধ	221 নাম : চিত্তরঞ্জন মাহাত পিতার নাম: অতুল মাহাত বাড়ির নং : n0079 বয়স : 39 লিঙ্গ : পুরুষ	XWK0236018 ফটো উপলব্ধ	222 নাম : মনোজ মাহাত পিতার নাম: বিজয় মাহাত বাড়ির নং : n0076 বয়স : 29 লিঙ্গ : পুরুষ	XWK1792605 ফটো উপলব্ধ
223 নাম : ভারতী মাহাত পিতার নাম: কমু মাহাত বাড়ির নং : n0035 বয়স : 66 লিঙ্গ : মহিলা	WB/34/235/420426 ফটো উপলব্ধ	224 নাম : অনামিকা মাহাত স্বামীর নাম: মুকেশ মাহাত বাড়ির নং : এন0098 বয়স : 22 লিঙ্গ : মহিলা	XWK2411189 ফটো উপলব্ধ	225 নাম : বৈদ্যনাথ মাহাত পিতার নাম: বাবু রাম মাহাত বাড়ির নং : n0022 বয়স : 41 লিঙ্গ : পুরুষ	DLP2131753 ফটো উপলব্ধ
Q 226 নাম : হীরালাল মাহাত পিতার নাম: মধুসূদন মাহাত বাড়ির নং : বয়স : 42 লিঙ্গ : পুরুষ	DLP2131993 ফটো উপলব্ধ	227 নাম : ফুলু মাহাত স্বামীর নাম: শলাবৎ মাহাত বাড়ির নং : n0035 বয়স : 40 লিঙ্গ : মহিলা	DLP2131977 ফটো উপলব্ধ	228 নাম : হিমালী মাহাত স্বামীর নাম: দেবেন মাহাত বাড়ির নং : এন0021 বয়স : 22 লিঙ্গ : মহিলা	XWK2411171 ফটো উপলব্ধ
229 নাম : বিজয় জীবন মাহাত মায়ের নাম: পূর্ণিমা মাহাত বাড়ির নং : n0071 বয়স : 35 লিঙ্গ : পুরুষ	DLP2236735 ফটো উপলব্ধ	230 নাম : বাসন্তী মাহাত স্বামীর নাম: হিরালাল মাহাত বাড়ির নং : n0035 বয়স : 40 লিঙ্গ : মহিলা	DLP2132009 ফটো উপলব্ধ	231 নাম : ধরনীধর মাহাত পিতার নাম: কুনারাম মাহাত বাড়ির নং : n0035 বয়স : 38 লিঙ্গ : পুরুষ	XWK0236786 ফটো উপলব্ধ
232 নাম : অনিবান মাহাত পিতার নাম: সঞ্জয় মাহাত বাড়ির নং : এন0082 বয়স : 21 লিঙ্গ : পুরুষ	XWK2460962 ফটো উপলব্ধ	233 নাম : ময়না মাহাত পিতার নাম: তরনী কান্ত মাহাত বাড়ির নং : VILL SIROMANIPUR P.O BANJ বয়স : 24 লিঙ্গ : মহিলা	XWI1966175 ফটো উপলব্ধ	234 নাম : রেখা মহতো স্বামীর নাম: সোমেশ কুমার মাহাত বাড়ির নং : এন0082 বয়স : 23 লিঙ্গ : মহিলা	XWK2407708 ফটো উপলব্ধ
235 নাম : রিতা মাহাত স্বামীর নাম: সুকুমার মাহাত বাড়ির নং : এন0075 বয়স : 24 লিঙ্গ : মহিলা	XWK2460855 ফটো উপলব্ধ	236 নাম : বাতাসী মাহাত স্বামীর নাম: গুহিরাম মাহাত বাড়ির নং : এন0005 বয়স : 22 লিঙ্গ : মহিলা	XWK2460608 ফটো উপলব্ধ	237 নাম : প্রশান্ত কুমার মাহাত পিতার নাম: লক্ষ্মীকান্ত মাহাত বাড়ির নং : এন0050 বয়স : 21 লিঙ্গ : পুরুষ	XWK2460624 ফটো উপলব্ধ
238 নাম : রঞ্জিত মাহাত পিতার নাম: রবি মাহাত বাড়ির নং : এন0075 বয়স : 21 লিঙ্গ : পুরুষ	XWK2460541 ফটো উপলব্ধ	239 নাম : শশধর মাহাত পিতার নাম: নাগর মাহাত বাড়ির নং : এন0172 বয়স : 22 লিঙ্গ : পুরুষ	XWK2460558 ফটো উপলব্ধ	240 নাম : হরিপ্রিয়া মাহাত স্বামীর নাম: ধরনীধর মাহাত বাড়ির নং : n0035 বয়স : 36 লিঙ্গ : মহিলা	XWK0236794 ফটো উপলব্ধ

241	XWK2460046	নাম : শুভজীত মাহাত পিতার নাম: আশুতোষ মাহাত বাড়ির নং : এন0108 বয়স : 21 লিঙ্গ : পুরুষ	ফটো উপলব্ধ	242	XWK2267649	নাম : গুরু পদ মাহাত পিতার নাম: বুধ মাহাত বাড়ির নং : এন0006 বয়স : 23 লিঙ্গ : পুরুষ	ফটো উপলব্ধ	243	XWI1982883	নাম : লিপিকা মাহাত স্বামীর নাম: দীপক কুমার মহতো বাড়ির নং : n0024 বয়স : 24 লিঙ্গ : মহিলা	ফটো উপলব্ধ
244	XWK1169176	নাম : জয়ন্ত কুমার মাহাত পিতার নাম: রথু মাহাত বাড়ির নং : n0035 বয়স : 36 লিঙ্গ : পুরুষ	ফটো উপলব্ধ	245	XWK2407195	নাম : লাল মোহন মাহাত পিতার নাম: বীরিচী মাহাত বাড়ির নং : এন0045 বয়স : 22 লিঙ্গ : পুরুষ	ফটো উপলব্ধ	246	XWK2411163	নাম : জয়ন্তী মাহাত পিতার নাম: পশ্চানন মাহাত বাড়ির নং : এন0070 বয়স : 25 লিঙ্গ : মহিলা	ফটো উপলব্ধ
247	WB/34/235/420583	নাম : বানেশ্বর মাহাত পিতার নাম: কনু মাহাত বাড়ির নং : n0035 বয়স : 58 লিঙ্গ : পুরুষ	ফটো উপলব্ধ	248	XWK0238535	নাম : রঞ্জিত মাহাত পিতার নাম: বিভূতী মাহাত বাড়ির নং : n0086 বয়স : 38 লিঙ্গ : পুরুষ	ফটো উপলব্ধ	249	XWK2417889	নাম : সুবল চন্দ্র মাহাত পিতার নাম: ধরনীধর মাহাত বাড়ির নং : n0103 বয়স : 59 লিঙ্গ : পুরুষ	ফটো উপলব্ধ
250	XWK2417871	নাম : বুধু মাহাত পিতার নাম: রতন মাহাত বাড়ির নং : n0032 বয়স : 53 লিঙ্গ : পুরুষ	ফটো উপলব্ধ	251	XWK1385574	নাম : হেমন্ত মহতো পিতার নাম: নিরঞ্জন মাহাত বাড়ির নং : n0039 বয়স : 31 লিঙ্গ : পুরুষ	ফটো উপলব্ধ	252	WB/34/235/420378	নাম : মান মাহাত স্বামীর নাম: বানেশ্বর মাহাত বাড়ির নং : n0035 বয়স : 55 লিঙ্গ : মহিলা	ফটো উপলব্ধ
253	WB/34/235/420010	নাম : সুচাঁদ মাহাত পিতার নাম: ফতু মাহাত বাড়ির নং : n0036 বয়স : 73 লিঙ্গ : পুরুষ	ফটো উপলব্ধ	254	XWK2323186	নাম : চন্দ্রানী মাহাত পিতার নাম: বীরেন্দ্রনাথ মাহাত বাড়ির নং : এন00126 বয়স : 23 লিঙ্গ : মহিলা	ফটো উপলব্ধ	255	XWK2406643	নাম : বিভিশন মাহাত পিতার নাম: গোপাল মাহাত বাড়ির নং : এন0043 বয়স : 22 লিঙ্গ : পুরুষ	ফটো উপলব্ধ
256	XWK2406718	নাম : মনিকা মাহাত স্বামীর নাম: সত্যরনজন মাহাত বাড়ির নং : এন0067 বয়স : 24 লিঙ্গ : মহিলা	ফটো উপলব্ধ	257	XWK2406742	নাম : আদরি মাহাত স্বামীর নাম: সিদাম মাহাত বাড়ির নং : এন0089 বয়স : 27 লিঙ্গ : মহিলা	ফটো উপলব্ধ	258	XWK2003333	নাম : উত্তম কুমার মাহাত পিতার নাম: লম্বোধর মাহাত বাড়ির নং : n0109 বয়স : 26 লিঙ্গ : পুরুষ	ফটো উপলব্ধ
259	XWK2504801	নাম : আশুতোষ মাহাত পিতার নাম: ললিতমোহন মাহাত বাড়ির নং : n0054 বয়স : 56 লিঙ্গ : পুরুষ	ফটো উপলব্ধ	260	DLP2132546	নাম : দুর্ঘোধন মাহাত পিতার নাম: পদক মাহাত বাড়ির নং : n0041 বয়স : 53 লিঙ্গ : পুরুষ	ফটো উপলব্ধ	261	XWK2087666	নাম : প্রভাত মাহাত পিতার নাম: সুবল মাহাত বাড়ির নং : নং103 বয়স : 25 লিঙ্গ : পুরুষ	ফটো উপলব্ধ
262	XWK1298371	নাম : সুধীর মাহাত পিতার নাম: শরত চন্দ্র মাহাত বাড়ির নং : n0034 বয়স : 41 লিঙ্গ : পুরুষ	ফটো উপলব্ধ	263	XWK0984583	নাম : কার্তিক চন্দ্র মাহাত পিতার নাম: সখারাম মাহাত বাড়ির নং : n0071 বয়স : 35 লিঙ্গ : পুরুষ	ফটো উপলব্ধ	264	DLP2473338	নাম : পার্বতী মাহাত স্বামীর নাম: নিরোদ মাহাত বাড়ির নং : n0036 বয়স : 46 লিঙ্গ : মহিলা	ফটো উপলব্ধ
265	XWK2510667	নাম : তিলোত্তমা মাহাত স্বামীর নাম: ভাস্কর মাহাত বাড়ির নং : 061 বয়স : 22 লিঙ্গ : মহিলা	ফটো উপলব্ধ	266	XWK2510709	নাম : সুজয় মাহাত পিতার নাম: সলাবত মাহাত বাড়ির নং : এন0088 বয়স : 22 লিঙ্গ : পুরুষ	ফটো উপলব্ধ	267	XWK1792530	নাম : রমনাথ মাহাত পিতার নাম: রাখাল চন্দ্র মাহাত বাড়ির নং : n0050 বয়স : 28 লিঙ্গ : পুরুষ	ফটো উপলব্ধ
268	DLP2132074	নাম : কার্তিকচন্দ্র মাহাত পিতার নাম: সহন মাহাত বাড়ির নং : n0037 বয়স : 43 লিঙ্গ : পুরুষ	ফটো উপলব্ধ	269	DLP2132082	নাম : পদ্মাবতী মাহাত স্বামীর নাম: কার্তিকচন্দ্র মাহাত বাড়ির নং : n0037 বয়স : 41 লিঙ্গ : মহিলা	ফটো উপলব্ধ	270	XWK1885276	নাম : মনোতোষ মাহাত পিতার নাম: কান্দকর মাহাত বাড়ির নং : n0046 বয়স : 27 লিঙ্গ : পুরুষ	ফটো উপলব্ধ

271	DLP1283308	ফটো উপলব্ধ
নাম : গুনধর মাহাত পিতার নাম: গোপাল মাহাত বাড়ির নং : n0050 বয়স : 43 লিঙ্গ : পুরুষ		

272	DLP1283993	ফটো উপলব্ধ
নাম : ধরনীধর মাহাত মায়ের নাম: খাঁন্দু মাহাত বাড়ির নং : n0049 বয়স : 43 লিঙ্গ : পুরুষ		

273	DLP1284256	ফটো উপলব্ধ
নাম : সহদেব মাহাত পিতার নাম: শরৎ মাহাত বাড়ির নং : n0034 বয়স : 46 লিঙ্গ : পুরুষ		

274	DLP1284975	ফটো উপলব্ধ
নাম : কার্তিক মাহাত পিতার নাম: যুধিষ্ঠীর মাহাত বাড়ির নং : n0088 বয়স : 43 লিঙ্গ : পুরুষ		

275	DLP1285147	ফটো উপলব্ধ
নাম : শুকু মাহাত পিতার নাম: শরৎ মাহাত বাড়ির নং : n0034 বয়স : 51 লিঙ্গ : পুরুষ		

276	DLP1285394	ফটো উপলব্ধ
নাম : মুকুটমণী মাহাত স্বামীর নাম: নিরোধ মাহাত বাড়ির নং : n0040 বয়স : 43 লিঙ্গ : মহিলা		

277	DLP1773589	ফটো উপলব্ধ
নাম : শলাবত মাহাত পিতার নাম: চুনারাম মাহাত বাড়ির নং : n0088 বয়স : 49 লিঙ্গ : পুরুষ		

278	DLP2131605	ফটো উপলব্ধ
নাম : গহী মাহাত পিতার নাম: গঙ্গাধর মাহাত বাড়ির নং : n0029 বয়স : 63 লিঙ্গ : মহিলা		

279	DLP2132934	ফটো উপলব্ধ
নাম : হরেন মাহাত পিতার নাম: খুলু মাহাত বাড়ির নং : n0015 বয়স : 40 লিঙ্গ : পুরুষ		

280	WB/34/235/420107	ফটো উপলব্ধ
নাম : জ্যোৎস্না মাহাত স্বামীর নাম: লালু মাহাত বাড়ির নং : n0061 বয়স : 51 লিঙ্গ : মহিলা		

281	WB/34/235/420153	ফটো উপলব্ধ
নাম : সন্তোষ কুমার মাহাত পিতার নাম: মহকম মাহাত বাড়ির নং : n0024 বয়স : 58 লিঙ্গ : পুরুষ		

282	XWK2612042	ফটো উপলব্ধ
নাম : রাবন চন্দ্র মাহাত পিতার নাম: পাঁড় মাহাত বাড়ির নং : n0016 বয়স : 60 লিঙ্গ : পুরুষ		

283	WB/34/235/420365	ফটো উপলব্ধ
নাম : রামকৃষ্ণ মাহাত পিতার নাম: ঘল্টু মাহাত বাড়ির নং : n0059 বয়স : 58 লিঙ্গ : পুরুষ		

284	WB/34/235/420408	ফটো উপলব্ধ
নাম : সাগর চন্দ্র মাহাত পিতার নাম: প্রহ্লাদ মাহাত বাড়ির নং : n0073 বয়স : 51 লিঙ্গ : পুরুষ		

285	WB/34/235/420428	ফটো উপলব্ধ
নাম : মটর মাহাত পিতার নাম: শরৎ মাহাত বাড়ির নং : n0034 বয়স : 55 লিঙ্গ : পুরুষ		

286	WB/34/235/420482	ফটো উপলব্ধ
নাম : রাসবিহারী মাহাত পিতার নাম: মহানন্দ মাহাত বাড়ির নং : n0026 বয়স : 63 লিঙ্গ : পুরুষ		

287	WB/34/235/420547	ফটো উপলব্ধ
নাম : পুষ্পরানী মাহাত স্বামীর নাম: রাসবিহারী মাহাত বাড়ির নং : n0026 বয়স : 42 লিঙ্গ : মহিলা		

288	WB/34/235/420591	ফটো উপলব্ধ
নাম : মন্টুলাল মাহাত পিতার নাম: ত্রিলোচন মাহাত বাড়ির নং : n0077 বয়স : 52 লিঙ্গ : পুরুষ		

289	XWK2677888	ফটো উপলব্ধ
নাম : ভীম চন্দ্র মাহাত পিতার নাম: মহানন্দ মাহাত বাড়ির নং : n0026 বয়স : 55 লিঙ্গ : পুরুষ		

290	XWK1169192	ফটো উপলব্ধ
নাম : মাধুরী মাহাত স্বামীর নাম: সুধীরকুমার মাহাত বাড়ির নং : n0040 বয়স : 34 লিঙ্গ : মহিলা		

291	XWK1298348	ফটো উপলব্ধ
নাম : স্বপন কুমার মাহাত পিতার নাম: বলদেব মাহাত বাড়ির নং : n0034 বয়স : 33 লিঙ্গ : পুরুষ		

292	DLP2132348	ফটো উপলব্ধ
নাম : রেবতী মাহাত স্বামীর নাম: মটর মাহাত বাড়ির নং : n0034 বয়স : 49 লিঙ্গ : মহিলা		

293	FKP2289965	ফটো উপলব্ধ
নাম : মিহির কুমার মাহাত পিতার নাম: ললিত মোহন মাহাত বাড়ির নং : এন0059 বয়স : 66 লিঙ্গ : পুরুষ		

294	XWK1561166	ফটো উপলব্ধ
নাম : পুরবী মাহাত পিতার নাম: মিহির কুমার মাহাত বাড়ির নং : এন0085 বয়স : 32 লিঙ্গ : মহিলা		

295	XWK2317790	ফটো উপলব্ধ
নাম : কৌশিক মাহাত পিতার নাম: অশোক কুমার মাহাত বাড়ির নং : এন0025 বয়স : 23 লিঙ্গ : পুরুষ		

296	XWK1605674	ফটো উপলব্ধ
নাম : বিশ্বনাথ মাহাত পিতার নাম: মটর মাহাত বাড়ির নং : n0034 বয়স : 30 লিঙ্গ : পুরুষ		

297	XWK1169085	ফটো উপলব্ধ
নাম : সবিতা মাহাত স্বামীর নাম: শুকু মাহাত বাড়ির নং : n0034 বয়স : 36 লিঙ্গ : মহিলা		

298	XWK0237677	ফটো উপলব্ধ
নাম : রুনুবালা মাহাত স্বামীর নাম: সহদেব মাহাত বাড়ির নং : n0034 বয়স : 38 লিঙ্গ : মহিলা		

299	XWK1722313	ফটো উপলব্ধ
নাম : চৈতালী মাহাত স্বামীর নাম: তপন মাহাত বাড়ির নং : n0034 বয়স : 30 লিঙ্গ : মহিলা		

300	WB/34/235/420054	ফটো উপলব্ধ
নাম : মধু মাহাত পিতার নাম: কল্যু মাহাত বাড়ির নং : n0035 বয়স : 77 লিঙ্গ : পুরুষ		

301 নাম : পুটী মাহাত স্বামীর নাম: মধু মাহাত বাড়ির নং : n0035 বয়স : 53 লিঙ্গ : মহিলা ফটো উপলব্ধ WB/34/235/420540	302 নাম : বিরেন্দ্র মাহাত পিতার নাম: মধু মাহাত বাড়ির নং : n0035 বয়স : 53 লিঙ্গ : পুরুষ ফটো উপলব্ধ WB/34/235/420311	303 নাম : বীরেন্দ্র নাথ মাহাত পিতার নাম: মধু মাহাত বাড়ির নং : n0035 বয়স : 49 লিঙ্গ : পুরুষ ফটো উপলব্ধ DLP1773308
304 নাম : চুন্যরাম মাহাত পিতার নাম: কনু মাহাত বাড়ির নং : n0035 বয়স : 75 লিঙ্গ : পুরুষ ফটো উপলব্ধ WB/34/235/420681	305 নাম : কুমারী মাহাত স্বামীর নাম: চুন্যরাম মাহাত বাড়ির নং : n0035 বয়স : 71 লিঙ্গ : মহিলা ফটো উপলব্ধ DLP2131944	306 নাম : কৌশিক মাহাত পিতার নাম: বসন্ত মাহাত বাড়ির নং : এন0059 বয়স : 23 লিঙ্গ : পুরুষ ফটো উপলব্ধ XWK2267342
307 নাম : বাসুদেব মাহাত পিতার নাম: যুধিষ্ঠির মাহাত বাড়ির নং : এন0065 বয়স : 23 লিঙ্গ : পুরুষ ফটো উপলব্ধ XWK2317816	308 নাম : লক্ষীকান্ত মাহাত পিতার নাম: চুন্যরাম মাহাত বাড়ির নং : n0035 বয়স : 51 লিঙ্গ : পুরুষ ফটো উপলব্ধ WB/34/235/420586	309 নাম : শিবানী মাহাত স্বামীর নাম: লক্ষীকান্ত মাহাত বাড়ির নং : n0035 বয়স : 44 লিঙ্গ : মহিলা ফটো উপলব্ধ DLP2131951
310 নাম : কনু মাহাত পিতার নাম: কনু মাহাত বাড়ির নং : n0035 বয়স : 71 লিঙ্গ : পুরুষ ফটো উপলব্ধ WB/34/235/420268	311 নাম : লুলকী মাহাত স্বামীর নাম: কনু মাহাত বাড়ির নং : n0035 বয়স : 62 লিঙ্গ : মহিলা ফটো উপলব্ধ DLP2393304	312 নাম : রথু মাহাত পিতার নাম: কনু মাহাত বাড়ির নং : n0035 বয়স : 68 লিঙ্গ : পুরুষ ফটো উপলব্ধ WB/34/235/420501
313 নাম : সিন্ধু মাহাত স্বামীর নাম: রথু মাহাত বাড়ির নং : n0035 বয়স : 59 লিঙ্গ : মহিলা ফটো উপলব্ধ WB/34/235/420544	314 নাম : মুণাল মাহাত পিতার নাম: রাস বিহারী মাহাত বাড়ির নং : এন0021 বয়স : 23 লিঙ্গ : পুরুষ ফটো উপলব্ধ XWK2271773	315 নাম : শিবু মাহাত পিতার নাম: বগড মাহাত বাড়ির নং : এন0095 বয়স : 24 লিঙ্গ : পুরুষ ফটো উপলব্ধ XWK2271666
316 নাম : গণেশ মাহাত পিতার নাম: উমেশ মাহাত বাড়ির নং : এন0085 বয়স : 23 লিঙ্গ : পুরুষ ফটো উপলব্ধ XWK2271674	317 নাম : কৃষ্ণপদ মাহাত পিতার নাম: কান্দরু মাহাত বাড়ির নং : n0033 বয়স : 49 লিঙ্গ : পুরুষ ফটো উপলব্ধ DLP1249606	318 নাম : জাগরন মাহাত পিতার নাম: ডুগরু মাহাত বাড়ির নং : n0033 বয়স : 34 লিঙ্গ : পুরুষ ফটো উপলব্ধ XWK1385558
319 নাম : আদরী মাহাত স্বামীর নাম: ডুগরু মাহাত বাড়ির নং : n0033 বয়স : 59 লিঙ্গ : মহিলা ফটো উপলব্ধ WB/34/235/420340	320 নাম : সুমিত্রা মাহাত স্বামীর নাম: রমেশ মাহাত বাড়ির নং : n0033 বয়স : 35 লিঙ্গ : মহিলা ফটো উপলব্ধ XWK1385533	321 নাম : রমেশ মাহাত পিতার নাম: কান্দরু মাহাত বাড়ির নং : n0033 বয়স : 33 লিঙ্গ : পুরুষ ফটো উপলব্ধ XWK1385525
322 নাম : বীনাপানী মাহাত পিতার নাম: কান্দরু মাহাত বাড়ির নং : n0033 বয়স : 37 লিঙ্গ : মহিলা ফটো উপলব্ধ XWK1385541	323 নাম : কুন্দুর মাহাত স্বামীর নাম: কান্দরু মাহাত বাড়ির নং : n0033 বয়স : 63 লিঙ্গ : মহিলা ফটো উপলব্ধ WB/34/235/420768	324 নাম : কান্দরু মাহাত পিতার নাম: বেহারী মাহাত বাড়ির নং : n0033 বয়স : 71 লিঙ্গ : পুরুষ ফটো উপলব্ধ WB/34/235/420772
325 নাম : শান্তি মাহাত স্বামীর নাম: হাবু মাহাত বাড়ির নং : n0032 বয়স : 37 লিঙ্গ : মহিলা ফটো উপলব্ধ DLP2473213	326 নাম : পারুল মাহাত স্বামীর নাম: হাবু মাহাত বাড়ির নং : n0032 বয়স : 65 লিঙ্গ : মহিলা ফটো উপলব্ধ WB/34/235/420278	327 নাম : হাবু মাহাত পিতার নাম: কালিরাম মাহাত বাড়ির নং : n0032 বয়স : 71 লিঙ্গ : পুরুষ ফটো উপলব্ধ WB/34/235/420215
328 নাম : বেদনী মাহাত স্বামীর নাম: বৃধু মাহাত বাড়ির নং : n0032 বয়স : 52 লিঙ্গ : মহিলা ফটো উপলব্ধ DLP2132116	329 নাম : সারথী মাহাত স্বামীর নাম: রতন মাহাত বাড়ির নং : n0032 বয়স : 76 লিঙ্গ : মহিলা ফটো উপলব্ধ WB/34/235/420280	330 নাম : রতন মাহাত পিতার নাম: কালিরাম মাহাত বাড়ির নং : n0032 বয়স : 85 লিঙ্গ : পুরুষ ফটো উপলব্ধ WB/34/235/420195

331 নাম : মঞ্জুড়া মাহাত স্বামীর নাম: রবি মাহাত বাড়ির নং : n0031 বয়স : 37 লিঙ্গ : মহিলা	XWK0238279 ফটো উপলব্ধ	332 নাম : রবি মাহাত পিতার নাম: উজ্জ্বরী মাহাত বাড়ির নং : n0031 বয়স : 39 লিঙ্গ : পুরুষ	DLP2429751 ফটো উপলব্ধ	333 নাম : উয়ারানী মাহাত স্বামীর নাম: রঞ্জিত মাহাত বাড়ির নং : n0031 বয়স : 37 লিঙ্গ : মহিলা	DLP2473312 ফটো উপলব্ধ
334 নাম : রঞ্জিত মাহাত পিতার নাম: ভজহরী মাহাত বাড়ির নং : n0031 বয়স : 45 লিঙ্গ : পুরুষ	DLP2374726 ফটো উপলব্ধ	335 নাম : গান্ধারী মাহাত স্বামীর নাম: মঙ্গল মাহাত বাড়ির নং : n0031 বয়স : 45 লিঙ্গ : মহিলা	DLP1250133 ফটো উপলব্ধ	336 নাম : মঙ্গল মাহাত পিতার নাম: ভজহরী মাহাত বাড়ির নং : n0031 বয়স : 49 লিঙ্গ : পুরুষ	DLP1249788 ফটো উপলব্ধ
337 নাম : চুসু মাহাত স্বামীর নাম: নিমাই মাহাত বাড়ির নং : n0031 বয়স : 49 লিঙ্গ : মহিলা	DLP2132611 ফটো উপলব্ধ	338 নাম : নিমাই মাহাত পিতার নাম: ভজহরী মাহাত বাড়ির নং : n0031 বয়স : 53 লিঙ্গ : পুরুষ	WB/34/235/420190 ফটো উপলব্ধ	339 নাম : বুধন মাহাত স্বামীর নাম: বিজয় মাহাত বাড়ির নং : n0031 বয়স : 52 লিঙ্গ : মহিলা	WB/34/235/420281 ফটো উপলব্ধ
340 নাম : বিজয় মাহাত পিতার নাম: ভজহরী মাহাত বাড়ির নং : n0031 বয়স : 55 লিঙ্গ : পুরুষ	WB/34/235/420324 ফটো উপলব্ধ	341 নাম : মলিনী মাহাত স্বামীর নাম: ভজহরী মাহাত বাড়ির নং : n0031 বয়স : 73 লিঙ্গ : মহিলা	WB/34/235/420279 ফটো উপলব্ধ	342 নাম : ভজহরী মাহাত পিতার নাম: হীরু মাহাত বাড়ির নং : n0031 বয়স : 83 লিঙ্গ : পুরুষ	DLP2374718 ফটো উপলব্ধ
343 নাম : রুপালী মাহাত স্বামীর নাম: যুধিষ্টির মাহাত বাড়ির নং : n0030 বয়স : 37 লিঙ্গ : মহিলা	XWK1169077 ফটো উপলব্ধ	344 নাম : সন্তোষ মাহাত পিতার নাম: সতীশ মাহাত বাড়ির নং : n0030 বয়স : 36 লিঙ্গ : পুরুষ	XWK1385491 ফটো উপলব্ধ	345 নাম : যুধিষ্টির মাহাত পিতার নাম: সতীশ মাহাত বাড়ির নং : n0030 বয়স : 42 লিঙ্গ : পুরুষ	XWK0238683 ফটো উপলব্ধ
346 নাম : হেলী মাহাত স্বামীর নাম: সতীশ মাহাত বাড়ির নং : n0030 বয়স : 71 লিঙ্গ : মহিলা	WB/34/235/420313 ফটো উপলব্ধ	347 নাম : সতীশ মাহাত পিতার নাম: রাধু মাহাত বাড়ির নং : n0030 বয়স : 76 লিঙ্গ : পুরুষ	DLP1249812 ফটো উপলব্ধ	348 নাম : বুদ্ধেশ্বর মাহাত পিতার নাম: খড় মাহাত বাড়ির নং : n0017 বয়স : 43 লিঙ্গ : পুরুষ	DLP2132249 ফটো উপলব্ধ
349 নাম : খড় মাহাত স্বামীর নাম: খড় মাহাত বাড়ির নং : n0017 বয়স : 73 লিঙ্গ : মহিলা	WB/34/235/420120 ফটো উপলব্ধ	350 নাম : খড় মাহাত পিতার নাম: বৈষ্ণব মাহাত বাড়ির নং : n0017 বয়স : 85 লিঙ্গ : পুরুষ	WB/34/235/420305 ফটো উপলব্ধ	351 নাম : শীতলা মাহাত স্বামীর নাম: শতদল মাহাত বাড়ির নং : n0016 বয়স : 58 লিঙ্গ : মহিলা	XWK2612034 ফটো উপলব্ধ
352 নাম : শতদল মাহাত পিতার নাম: পাঁড় মাহাত বাড়ির নং : n0016 বয়স : 66 লিঙ্গ : পুরুষ	XWK2598795 ফটো উপলব্ধ	353 নাম : চায়না মাহাত স্বামীর নাম: হরেন মাহাত বাড়ির নং : n0015 বয়স : 34 লিঙ্গ : মহিলা	XWK1169028 ফটো উপলব্ধ	354 নাম : বড়মিনা মাহাত পিতার নাম: জিতু মাহাত বাড়ির নং : n0015 বয়স : 48 লিঙ্গ : মহিলা	DLP2132405 ফটো উপলব্ধ
355 নাম : গোলাপী মাহাত স্বামীর নাম: নিমাই মাহাত বাড়ির নং : n0015 বয়স : 55 লিঙ্গ : মহিলা	WB/34/235/420367 ফটো উপলব্ধ	356 নাম : সঙ্গীতা মাহাত পিতার নাম: সাধুচরন মাহাত বাড়ির নং : এন0015 বয়স : 22 লিঙ্গ : মহিলা	XWK2556033 ফটো উপলব্ধ	357 নাম : বিপ্লব মাহাত পিতার নাম: যামিনী কান্ত মাহাত বাড়ির নং : n0002 বয়স : 37 লিঙ্গ : পুরুষ	DLP2132967 ফটো উপলব্ধ
358 নাম : গীতারানী মাহাত স্বামীর নাম: সুবল মাহাত বাড়ির নং : n0002 বয়স : 49 লিঙ্গ : মহিলা	DLP2132132 ফটো উপলব্ধ	359 নাম : ভাবিনী মাহাত স্বামীর নাম: যামিনী কান্ত মাহাত বাড়ির নং : n0002 বয়স : 55 লিঙ্গ : মহিলা	XWK2132942 ফটো উপলব্ধ	360 নাম : যামিনী কান্ত মাহাত পিতার নাম: ধরনীধর মাহাত বাড়ির নং : n0002 বয়স : 64 লিঙ্গ : পুরুষ	XWK2132926 ফটো উপলব্ধ

361 নাম : রেবারাণী মাহাত স্বামীর নাম: অশোক মাহাত বাড়ির নং : n0001 বয়স : 43 লিঙ্গ : মহিলা	DLP2131647 ফটো উপলব্ধ	362 নাম : অনিমা মাহাত স্বামীর নাম: জয়প্রকাশ মাহাত বাড়ির নং : n0001 বয়স : 45 লিঙ্গ : মহিলা	DLP2473379 ফটো উপলব্ধ	363 নাম : জয়প্রকাশ মাহাত পিতার নাম: নরেন্দ্রনাথ মাহাত বাড়ির নং : n0001 বয়স : 51 লিঙ্গ : পুরুষ	WB/34/235/420167 ফটো উপলব্ধ
364 নাম : শচীবালা মাহাত স্বামীর নাম: নরেন্দ্রনাথ মাহাত বাড়ির নং : n0001 বয়স : 75 লিঙ্গ : মহিলা	WB/34/235/420108 ফটো উপলব্ধ	365 নাম : নরেন্দ্রনাথ মাহাত পিতার নাম: কালীচরন মাহাত বাড়ির নং : n0001 বয়স : 82 লিঙ্গ : পুরুষ	DLP0660571 ফটো উপলব্ধ	366 নাম : রাখাল মাহাত পিতার নাম: সীতারাম মাহাত বাড়ির নং : n0050 বয়স : 63 লিঙ্গ : পুরুষ	DLP1250299 ফটো উপলব্ধ
367 নাম : বিমলা মাহাত স্বামীর নাম: গোপাল মাহাত বাড়ির নং : n0050 বয়স : 69 লিঙ্গ : মহিলা	WB/34/235/420245 ফটো উপলব্ধ	368 নাম : বিনাপানী মাহাত স্বামীর নাম: নরসিংহ মাহাত বাড়ির নং : n0049 বয়স : 37 লিঙ্গ : মহিলা	XWK1385640 ফটো উপলব্ধ	369 নাম : নরসিংহ মাহাত পিতার নাম: গুরুচরন মাহাত বাড়ির নং : n0049 বয়স : 52 লিঙ্গ : পুরুষ	WB/34/235/420613 ফটো উপলব্ধ
370 নাম : যুধিষ্ঠীর মাহাত পিতার নাম: গুরুচরন মাহাত বাড়ির নং : n0049 বয়স : 55 লিঙ্গ : পুরুষ	DLP1250174 ফটো উপলব্ধ	371 নাম : খান্দু মাহাত স্বামীর নাম: গুরুচরন মাহাত বাড়ির নং : n0049 বয়স : 75 লিঙ্গ : মহিলা	WB/34/235/420147 ফটো উপলব্ধ	372 নাম : সন্ধ্যারানী মাহাত স্বামীর নাম: সন্তোষ মাহাত বাড়ির নং : n0048 বয়স : 36 লিঙ্গ : মহিলা	XWK1298298 ফটো উপলব্ধ
373 নাম : সন্তোষ কুমার মাহাত পিতার নাম: বুকু মাহাত বাড়ির নং : n0048 বয়স : 38 লিঙ্গ : পুরুষ	XWK1298280 ফটো উপলব্ধ	374 নাম : সমীর মাহাত পিতার নাম: রাধানাথ মাহাত বাড়ির নং : n0047 বয়স : 33 লিঙ্গ : পুরুষ	XWK1298447 ফটো উপলব্ধ	375 নাম : কুন্তিবাস মাহাত পিতার নাম: কৃষ্ণ মাহাত বাড়ির নং : n0047 বয়স : 33 লিঙ্গ : পুরুষ	XWK1298421 ফটো উপলব্ধ
376 নাম : কঁকি মাহাত স্বামীর নাম: কৃষ্ণপদ মাহাত বাড়ির নং : n0047 বয়স : 52 লিঙ্গ : মহিলা	WB/34/235/420403 ফটো উপলব্ধ	377 নাম : কৃষ্ণপদ মাহাত পিতার নাম: নকুল মাহাত বাড়ির নং : n0047 বয়স : 58 লিঙ্গ : পুরুষ	WB/34/235/420478 ফটো উপলব্ধ	378 নাম : সজনী মাহাত স্বামীর নাম: লুধু মাহাত বাড়ির নং : n0047 বয়স : 57 লিঙ্গ : মহিলা	WB/34/235/420404 ফটো উপলব্ধ
379 নাম : লুধু মাহাত পিতার নাম: নকুল মাহাত বাড়ির নং : n0047 বয়স : 60 লিঙ্গ : পুরুষ	WB/34/235/420616 ফটো উপলব্ধ	380 নাম : মেথী মাহাত স্বামীর নাম: নকুল মাহাত বাড়ির নং : n0047 বয়স : 83 লিঙ্গ : মহিলা	WB/34/235/420409 ফটো উপলব্ধ	381 নাম : হিমালী মাহাত স্বামীর নাম: নেপাল মাহাত বাড়ির নং : n0046 বয়স : 41 লিঙ্গ : মহিলা	DLP2473205 ফটো উপলব্ধ
382 নাম : সন্তোষ কুমার মাহাত পিতার নাম: কান্দরু মাহাত বাড়ির নং : n0046 বয়স : 31 লিঙ্গ : পুরুষ	XWK1169242 ফটো উপলব্ধ	383 নাম : রোহিন চন্দ্র মাহাত পিতার নাম: ভখু মাহাত বাড়ির নং : n0071 বয়স : 45 লিঙ্গ : পুরুষ	DLP2132520 ফটো উপলব্ধ	384 নাম : কাজলমনি মাহাত স্বামীর নাম: লালমোহন মাহাত বাড়ির নং : n0071 বয়স : 36 লিঙ্গ : মহিলা	XWK1169127 ফটো উপলব্ধ
385 নাম : পুনু মাহাত স্বামীর নাম: ভখু মাহাত বাড়ির নং : তসরবাঁকি বয়স : 71 লিঙ্গ : মহিলা	XWK2599603 ফটো উপলব্ধ	386 নাম : চেপী মাহাত পিতার নাম: দলু মাহাত বাড়ির নং : n0071 বয়স : 75 লিঙ্গ : মহিলা	WB/34/235/420336 ফটো উপলব্ধ	387 নাম : বেদনী মাহাত পিতার নাম: ত্রিভুবন মাহাত বাড়ির নং : n0070 বয়স : 41 লিঙ্গ : মহিলা	XWK1169143 ফটো উপলব্ধ
388 নাম : গুরুপদ মাহাত পিতার নাম: ত্রিভুবন মাহাত বাড়ির নং : n0070 বয়স : 45 লিঙ্গ : পুরুষ	XWK1298322 ফটো উপলব্ধ	389 নাম : প্রথমী মাহাত স্বামীর নাম: বিরিশি মাহাত বাড়ির নং : n0070 বয়স : 43 লিঙ্গ : মহিলা	XWK1169135 ফটো উপলব্ধ	390 নাম : বিরিশি মাহাত পিতার নাম: ত্রিভুবন মাহাত বাড়ির নং : n0070 বয়স : 49 লিঙ্গ : পুরুষ	XWK0237958 ফটো উপলব্ধ

391 নাম : সুমিত্রা মাহাত স্বামীর নাম: গন্তীর মাহাত বাড়ির নং : n0069 বয়স : 37 লিঙ্গ : মহিলা	XWK0236588 ফটো উপলব্ধ	392 নাম : গন্তীর মাহাত পিতার নাম: বুকু মাহাত বাড়ির নং : n0069 বয়স : 39 লিঙ্গ : পুরুষ	DLP2429702 ফটো উপলব্ধ	393 নাম : মুক্তা মাহাত স্বামীর নাম: ধুমেশ মাহাত বাড়ির নং : n0069 বয়স : 43 লিঙ্গ : মহিলা	DLP2131852 ফটো উপলব্ধ
394 নাম : ধুমেশচন্দ্র মাহাত পিতার নাম: সহদেব মাহাত বাড়ির নং : n0069 বয়স : 49 লিঙ্গ : পুরুষ	DLP1250380 ফটো উপলব্ধ	395 নাম : বেহুলা মাহাত স্বামীর নাম: উমেশ মাহাত বাড়ির নং : n0069 বয়স : 51 লিঙ্গ : মহিলা	DLP2131845 ফটো উপলব্ধ	396 নাম : উমেশ মাহাত পিতার নাম: সহদেব মাহাত বাড়ির নং : n0069 বয়স : 52 লিঙ্গ : পুরুষ	WB/34/235/420203 ফটো উপলব্ধ
397 নাম : মুটুক মাহাত স্বামীর নাম: সহদেব মাহাত বাড়ির নং : n0069 বয়স : 77 লিঙ্গ : মহিলা	DLP0660803 ফটো উপলব্ধ	398 নাম : তরনীকান্ত মাহাত পিতার নাম: দুখু মাহাত বাড়ির নং : n0067 বয়স : 85 লিঙ্গ : পুরুষ	WB/34/235/420318 ফটো উপলব্ধ	399 নাম : পিনু মাহাত পিতার নাম: পরান মাহাত বাড়ির নং : n0066 বয়স : 33 লিঙ্গ : মহিলা	XWK1385715 ফটো উপলব্ধ
400 নাম : করুনা মাহাত স্বামীর নাম: নির্মলচন্দ্র মাহাত বাড়ির নং : n0065 বয়স : 30 লিঙ্গ : মহিলা	XWK1605666 ফটো উপলব্ধ	401 নাম : বিমল চন্দ্র মাহাত পিতার নাম: রাধাপদ মাহাত বাড়ির নং : n0065 বয়স : 37 লিঙ্গ : পুরুষ	XWK0238105 ফটো উপলব্ধ	402 নাম : নির্মল চন্দ্র মাহাত পিতার নাম: রাধাপদ মাহাত বাড়ির নং : n0065 বয়স : 40 লিঙ্গ : পুরুষ	DLP2429744 ফটো উপলব্ধ
403 নাম : সন্ধ্যা মাহাত স্বামীর নাম: রাধাপদ মাহাত বাড়ির নং : n0065 বয়স : 63 লিঙ্গ : মহিলা	WB/34/235/420532 ফটো উপলব্ধ	404 নাম : রাধাপদ মাহাত পিতার নাম: নগেন্দ্রনাথ মাহাত বাড়ির নং : n0065 বয়স : 68 লিঙ্গ : পুরুষ	WB/34/235/420001 ফটো উপলব্ধ	405 নাম : মঞ্জু মাহাত স্বামীর নাম: স্বপন কুমার মাহাত বাড়ির নং : n0065 বয়স : 42 লিঙ্গ : মহিলা	DLP2473320 ফটো উপলব্ধ
406 নাম : স্বপন কুমার মাহাত পিতার নাম: দিবাকর মাহাত বাড়ির নং : n0065 বয়স : 47 লিঙ্গ : পুরুষ	DLP1283480 ফটো উপলব্ধ	407 নাম : কল্যাণী মাহাত স্বামীর নাম: দিবাকর মাহাত বাড়ির নং : n0065 বয়স : 65 লিঙ্গ : মহিলা	WB/34/235/420111 ফটো উপলব্ধ	408 নাম : দিবাকর মাহাত পিতার নাম: নগেন্দ্রনাথ মাহাত বাড়ির নং : n0065 বয়স : 71 লিঙ্গ : পুরুষ	WB/34/235/420013 ফটো উপলব্ধ
409 নাম : মঙ্গলা মাহাত স্বামীর নাম: স্বপন কুমার মাহাত বাড়ির নং : এন0065 বয়স : 20 লিঙ্গ : মহিলা	XWK2559870 ফটো উপলব্ধ	410 নাম : অঞ্জলী মাহাত স্বামীর নাম: সঞ্জয় কুমার মাহাত বাড়ির নং : n0064 বয়স : 40 লিঙ্গ : মহিলা	DLP2132850 ফটো উপলব্ধ	411 নাম : বসন্ত মাহাত পিতার নাম: গনেশ মাহাত বাড়ির নং : n0064 বয়স : 52 লিঙ্গ : পুরুষ	WB/34/235/420436 ফটো উপলব্ধ
412 নাম : উত্তরা মাহাত স্বামীর নাম: গনেশ মাহাত বাড়ির নং : n0064 বয়স : 66 লিঙ্গ : মহিলা	WB/34/235/420460 ফটো উপলব্ধ	413 নাম : নির্মালা মাহাত স্বামীর নাম: বিশ্বনাথ মাহাত বাড়ির নং : n0064 বয়স : 44 লিঙ্গ : মহিলা	DLP1285329 ফটো উপলব্ধ	414 নাম : বিশ্বনাথ মাহাত পিতার নাম: কার্তিক মাহাত বাড়ির নং : n0064 বয়স : 49 লিঙ্গ : পুরুষ	WB/34/235/420519 ফটো উপলব্ধ
415 নাম : বৃহস্পতি মাহাত স্বামীর নাম: কার্তিক মাহাত বাড়ির নং : n0064 বয়স : 68 লিঙ্গ : মহিলা	WB/34/235/420477 ফটো উপলব্ধ	416 নাম : সঞ্জয় মাহাত পিতার নাম: গনেশচন্দ্র মাহাত বাড়ির নং : n0064 বয়স : 49 লিঙ্গ : পুরুষ	WB/34/235/420652 ফটো উপলব্ধ	417 নাম : গনেশচন্দ্র মাহাত পিতার নাম: রইচরন মাহাত বাড়ির নং : n0064 বয়স : 67 লিঙ্গ : পুরুষ	WB/34/235/420088 ফটো উপলব্ধ
418 নাম : কার্তিকচন্দ্র মাহাত পিতার নাম: রইচরন মাহাত বাড়ির নং : n0064 বয়স : 72 লিঙ্গ : পুরুষ	WB/34/235/420091 ফটো উপলব্ধ	419 নাম : অম্বুজাক্ষ মাহাত পিতার নাম: অতুলচন্দ্র মাহাত বাড়ির নং : n0064 বয়স : 58 লিঙ্গ : পুরুষ	DLP1249820 ফটো উপলব্ধ	420 নাম : মমতা মাহাত স্বামীর নাম: লালটু মাহাত বাড়ির নং : n0063 বয়স : 37 লিঙ্গ : মহিলা	DLP2473254 ফটো উপলব্ধ

421	XWK1169168	নাম : সুবর্ণা মাহাত স্বামীর নাম: আশুতোষ মাহাত বাড়ির নং : n0063 বয়স : 33 লিঙ্গ : মহিলা	ফটো উপলব্ধ	422	XWK0237438	নাম : আশুতোষ মাহাত পিতার নাম: গনেশ মাহাত বাড়ির নং : n0063 বয়স : 38 লিঙ্গ : পুরুষ	ফটো উপলব্ধ	423	XWK1169267	নাম : বাসুতোষ মাহাত পিতার নাম: গনেশ মাহাত বাড়ির নং : n0063 বয়স : 37 লিঙ্গ : পুরুষ	ফটো উপলব্ধ
424	WB/34/235/420358	নাম : সুবিভা মাহাত স্বামীর নাম: গনেশ মাহাত বাড়ির নং : n0063 বয়স : 65 লিঙ্গ : মহিলা	ফটো উপলব্ধ	425	WB/34/235/420469	নাম : গনেশ মাহাত পিতার নাম: মাতব্বর মাহাত বাড়ির নং : n0063 বয়স : 71 লিঙ্গ : পুরুষ	ফটো উপলব্ধ	426	DLP2132868	নাম : লালু মাহাত পিতার নাম: বাবু মাহাত বাড়ির নং : n0063 বয়স : 39 লিঙ্গ : পুরুষ	ফটো উপলব্ধ
427	DLP0661470	নাম : ভূষি মাহাত স্বামীর নাম: বাবু মাহাত বাড়ির নং : n0063 বয়স : 67 লিঙ্গ : মহিলা	ফটো উপলব্ধ	428	WB/34/235/420267	নাম : বাবু মাহাত পিতার নাম: মাতব্বর মাহাত বাড়ির নং : n0063 বয়স : 72 লিঙ্গ : পুরুষ	ফটো উপলব্ধ	429	WB/34/235/420549	নাম : তরুলতা মাহাত স্বামীর নাম: সন্তোষ মাহাত বাড়ির নং : n0062 বয়স : 53 লিঙ্গ : মহিলা	ফটো উপলব্ধ
430	WB/34/235/420430	নাম : সন্তোষ মাহাত পিতার নাম: লফর মাহাত বাড়ির নং : n0062 বয়স : 56 লিঙ্গ : পুরুষ	ফটো উপলব্ধ	431	WB/34/235/420513	নাম : বৃগী মাহাত স্বামীর নাম: লফর মাহাত বাড়ির নং : n0062 বয়স : 79 লিঙ্গ : মহিলা	ফটো উপলব্ধ	432	DLP2132223	নাম : লালু মাহাত পিতার নাম: পানু মাহাত বাড়ির নং : n0061 বয়স : 53 লিঙ্গ : পুরুষ	ফটো উপলব্ধ
433	DLP2132215	নাম : হারাধন মাহাত স্বামীর নাম: খকি মাহাত বাড়ির নং : n0061 বয়স : 41 লিঙ্গ : পুরুষ	ফটো উপলব্ধ	434	WB/34/235/420769	নাম : সরিষা মাহাত স্বামীর নাম: জগন্নাথ মাহাত বাড়ির নং : n0060 বয়স : 77 লিঙ্গ : মহিলা	ফটো উপলব্ধ	435	XWK2542488	নাম : সুলেখা মাহাত স্বামীর নাম: ভৌরব মাহাত বাড়ির নং : এন0060 বয়স : 22 লিঙ্গ : মহিলা	ফটো উপলব্ধ
436	DLP2132942	নাম : নমিতা মাহাত স্বামীর নাম: কালিপদ মাহাত বাড়ির নং : n0059 বয়স : 40 লিঙ্গ : মহিলা	ফটো উপলব্ধ	437	WB/34/235/420449	নাম : কালিপদ মাহাত পিতার নাম: ঘল্টু মাহাত বাড়ির নং : n0059 বয়স : 52 লিঙ্গ : পুরুষ	ফটো উপলব্ধ	438	DLP2236727	নাম : টুলু মাহাত স্বামীর নাম: রামকৃষ্ণ মাহাত বাড়ির নং : n0059 বয়স : 45 লিঙ্গ : মহিলা	ফটো উপলব্ধ
439	WB/34/235/420548	নাম : মালতী মাহাত স্বামীর নাম: দয়াময় মাহাত বাড়ির নং : n0059 বয়স : 52 লিঙ্গ : মহিলা	ফটো উপলব্ধ	440	DLP2374627	নাম : আনন্দ মোহন মাহাত পিতার নাম: ভূতনাথ মাহাত বাড়ির নং : n0058 বয়স : 41 লিঙ্গ : পুরুষ	ফটো উপলব্ধ	441	WB/34/235/420536	নাম : জাগরী মাহাত স্বামীর নাম: ভূতনাথ মাহাত বাড়ির নং : n0058 বয়স : 67 লিঙ্গ : মহিলা	ফটো উপলব্ধ
442	WB/34/235/420121	নাম : ভূতনাথ মাহাত পিতার নাম: ভিখু মাহাত বাড়ির নং : n0058 বয়স : 73 লিঙ্গ : পুরুষ	ফটো উপলব্ধ	443	WB/34/235/420356	নাম : রামচন্দ্র মাহাত পিতার নাম: ভিখু মাহাত বাড়ির নং : n0058 বয়স : 77 লিঙ্গ : পুরুষ	ফটো উপলব্ধ	444	DLP2132587	নাম : বিশখা মাহাত স্বামীর নাম: মনুলাল মাহাত বাড়ির নং : n0057 বয়স : 40 লিঙ্গ : মহিলা	ফটো উপলব্ধ
445	XWK2520039	নাম : ধনঞ্জয় মাহাত পিতার নাম: যাদু মাহাত বাড়ির নং : n0057 বয়স : 53 লিঙ্গ : পুরুষ	ফটো উপলব্ধ	446	XWK2519148	নাম : বসুমতী মাহাত পিতার নাম: যাদু মাহাত বাড়ির নং : n0057 বয়স : 55 লিঙ্গ : মহিলা	ফটো উপলব্ধ	447	XWK2517761	নাম : তুষ্ট মাহাত স্বামীর নাম: যাদু মাহাত বাড়ির নং : n0057 বয়স : 81 লিঙ্গ : মহিলা	ফটো উপলব্ধ
448	WB/34/235/420325	নাম : দেবী মাহাত স্বামীর নাম: ঘনশ্যাম মাহাত বাড়ির নং : n0056 বয়স : 69 লিঙ্গ : মহিলা	ফটো উপলব্ধ	449	XWK1385699	নাম : সিদাম মাহাত পিতার নাম: কাশীনাথ মাহাত বাড়ির নং : n0056 বয়স : 32 লিঙ্গ : পুরুষ	ফটো উপলব্ধ	450	WB/34/235/420343	নাম : আরতী মাহাত স্বামীর নাম: কাশীনাথ মাহাত বাড়ির নং : n0056 বয়স : 61 লিঙ্গ : মহিলা	ফটো উপলব্ধ

451 নাম : কাশীনাথ মাহাত পিতার নাম: শম্ভু মাহাত বাড়ির নং : n0056 বয়স : 69 লিঙ্গ : পুরুষ	WB/34/235/420250	452 নাম : জয়দেব মাহাত পিতার নাম: নেহাল মাহাত বাড়ির নং : n0068 বয়স : 41 লিঙ্গ : পুরুষ	DLP2132637	453 নাম : দিপালী মাহাত স্বামীর নাম: হিকিম মাহাত বাড়ির নং : n0068 বয়স : 43 লিঙ্গ : মহিলা	DLP2236750
454 নাম : হিকিম মাহাত পিতার নাম: শম্ভু মাহাত বাড়ির নং : n0068 বয়স : 49 লিঙ্গ : পুরুষ	WB/34/235/420630	455 নাম : মেজাপী মাহাত স্বামীর নাম: নেহাল মাহাত বাড়ির নং : n0068 বয়স : 68 লিঙ্গ : মহিলা	WB/34/235/420555	456 নাম : রবি মাহাত পিতার নাম: বিরিঞ্চি মাহাত বাড়ির নং : এন0068 বয়স : 21 লিঙ্গ : পুরুষ	XWK2573558
457 নাম : আদরী মাহাত স্বামীর নাম: অবনী মাহাত বাড়ির নং : n0067 বয়স : 45 লিঙ্গ : মহিলা	DLP2131548	458 নাম : প্রমীলা মাহাত স্বামীর নাম: অবনী মাহাত বাড়ির নং : n0067 বয়স : 55 লিঙ্গ : মহিলা	WB/34/235/420148	459 নাম : অবনীকান্ত মাহাত পিতার নাম: তরনী মাহাত বাড়ির নং : n0067 বয়স : 59 লিঙ্গ : পুরুষ	WB/34/235/420594
460 নাম : কবিতা মাহাত স্বামীর নাম: লক্ষীকান্ত মাহাত বাড়ির নং : n0029 বয়স : 41 লিঙ্গ : মহিলা	DLP2131613	461 নাম : লক্ষীকান্ত মাহাত পিতার নাম: অরুণচন্দ্র মাহাত বাড়ির নং : n0029 বয়স : 46 লিঙ্গ : পুরুষ	DLP1250398	462 নাম : অঞ্জনা মাহাত পিতার নাম: গঙ্গাধর মাহাত বাড়ির নং : n0029 বয়স : 66 লিঙ্গ : মহিলা	WB/34/235/420566
463 নাম : দয়াবতী মাহাত স্বামীর নাম: অরুণ মাহাত বাড়ির নং : n0029 বয়স : 71 লিঙ্গ : মহিলা	WB/34/235/420261	464 নাম : সন্দ্যারানী মাহাত স্বামীর নাম: সুবোধ মাহাত বাড়ির নং : n0028 বয়স : 35 লিঙ্গ : মহিলা	XWK1169069	465 নাম : সুবোধ মাহাত পিতার নাম: মান গোবিন্দ মাহাত বাড়ির নং : n0028 বয়স : 37 লিঙ্গ : পুরুষ	DLP2429736
466 নাম : হিমালী মাহাত স্বামীর নাম: সমীর মাহাত বাড়ির নং : n0028 বয়স : 42 লিঙ্গ : মহিলা	DLP2132439	467 নাম : সমীর মাহাত পিতার নাম: মানগোবিন্দ মাহাত বাড়ির নং : n0028 বয়স : 47 লিঙ্গ : পুরুষ	DLP2132421	468 নাম : সম্পতি মাহাত স্বামীর নাম: মানগোবিন্দ মাহাত বাড়ির নং : n0028 বয়স : 69 লিঙ্গ : মহিলা	WB/34/235/420294
469 নাম : মানগোবিন্দ মাহাত পিতার নাম: জ্যোতি মাহাত বাড়ির নং : n0028 বয়স : 73 লিঙ্গ : পুরুষ	WB/34/235/420474	470 নাম : শ্যামল কুমার মাহাত পিতার নাম: দেবেন্দ্রনাথ মাহাত বাড়ির নং : n0027 বয়স : 33 লিঙ্গ : পুরুষ	XWK1385483	471 নাম : কলাবতী মাহাত স্বামীর নাম: দেবেন্দ্র মাহাত বাড়ির নং : n0027 বয়স : 52 লিঙ্গ : মহিলা	DLP2132553
472 নাম : কামিনী মাহাত স্বামীর নাম: রবি মাহাত বাড়ির নং : n0027 বয়স : 85 লিঙ্গ : মহিলা	WB/34/235/420542	473 নাম : শিখারানী মাহাত স্বামীর নাম: ভীম মাহাত বাড়ির নং : n0026 বয়স : 41 লিঙ্গ : মহিলা	DLP2132363	474 নাম : সাবিত্রী মাহাত স্বামীর নাম: মহানন্দ মাহাত বাড়ির নং : n0026 বয়স : 83 লিঙ্গ : মহিলা	WB/34/235/420551
475 নাম : জোৎস্না মাহাত স্বামীর নাম: বিকাশ মাহাত বাড়ির নং : n0024 বয়স : 34 লিঙ্গ : মহিলা	XWK1169051	476 নাম : দীপক কুমার মাহাত পিতার নাম: আদু মাহাত বাড়ির নং : n0024 বয়স : 33 লিঙ্গ : পুরুষ	XWK1298405	477 নাম : অসিত কুমার মাহাত পিতার নাম: আদু মাহাত বাড়ির নং : n0024 বয়স : 34 লিঙ্গ : পুরুষ	XWK1298363
478 নাম : লক্ষ্মী রানি মাহাত স্বামীর নাম: সন্তোষ কুমার মাহাত বাড়ির নং : n0024 বয়স : 41 লিঙ্গ : মহিলা	DLP2236701	479 নাম : শুভঙ্কর মাহাত পিতার নাম: পশুপতি মাহাত বাড়ির নং : n0024 বয়স : 29 লিঙ্গ : পুরুষ	XWK1722289	480 নাম : কল্যাণী মাহাত স্বামীর নাম: পশুপতি মাহাত বাড়ির নং : n0024 বয়স : 51 লিঙ্গ : মহিলা	WB/34/235/420534

481 নাম : পশুপতি মাহাত পিতার নাম: মহকম মাহাত বাড়ির নং : n0024 বয়স : 64 লিঙ্গ : পুরুষ ফটো উপলব্ধ	WB/34/235/420421	482 নাম : কৌশিক মাহাত পিতার নাম: হরিপদ মাহাত বাড়ির নং : n0024 বয়স : 35 লিঙ্গ : পুরুষ ফটো উপলব্ধ	XWK0984559	483 নাম : বিকাশ চন্দ্র মাহাত পিতার নাম: হরিপদ মাহাত বাড়ির নং : n0024 বয়স : 44 লিঙ্গ : পুরুষ ফটো উপলব্ধ	DLP1249754
484 নাম : ললিতা মাহাত স্বামীর নাম: হরিপদ মাহাত বাড়ির নং : n0024 বয়স : 61 লিঙ্গ : মহিলা ফটো উপলব্ধ	WB/34/235/420764	485 নাম : হরিপদ মাহাত পিতার নাম: মহকম মাহাত বাড়ির নং : n0024 বয়স : 68 লিঙ্গ : পুরুষ ফটো উপলব্ধ	WB/34/235/420763	486 নাম : আঘনু মাহাত পিতার নাম: মহকম মাহাত বাড়ির নং : n0024 বয়স : 68 লিঙ্গ : পুরুষ ফটো উপলব্ধ	WB/34/235/420179
487 নাম : দিলীপ কুমার মাহাত পিতার নাম: রাম চন্দ্র মাহাত বাড়ির নং : n0023 বয়স : 36 লিঙ্গ : পুরুষ ফটো উপলব্ধ	XWK1169044	488 নাম : কালু মাহাত অন্যান্য: রামচন্দ্র মাহাত বাড়ির নং : n0023 বয়স : 67 লিঙ্গ : মহিলা ফটো উপলব্ধ	WB/34/235/420518	489 নাম : রামচন্দ্র মাহাত পিতার নাম: সতু মাহাত বাড়ির নং : n0023 বয়স : 71 লিঙ্গ : পুরুষ ফটো উপলব্ধ	WB/34/235/420589
490 নাম : পিয়ারি মাহাত পিতার নাম: পশুপতি মাহাত বাড়ির নং : এন0079 বয়স : 29 লিঙ্গ : মহিলা ফটো উপলব্ধ	XWK2210847	491 নাম : মাধুরী মাহাত স্বামীর নাম: ফকির মাহাত বাড়ির নং : n0022 বয়স : 43 লিঙ্গ : মহিলা ফটো উপলব্ধ	DLP2131761	492 নাম : ফকির মাহাত পিতার নাম: বাবুরাম মাহাত বাড়ির নং : n0022 বয়স : 49 লিঙ্গ : পুরুষ ফটো উপলব্ধ	DLP1283746
493 নাম : সুভদ্রা মাহাত স্বামীর নাম: বাবুরাম মাহাত বাড়ির নং : n0021 বয়স : 66 লিঙ্গ : মহিলা ফটো উপলব্ধ	WB/34/235/420517	494 নাম : বাবুরাম মাহাত পিতার নাম: সতু মাহাত বাড়ির নং : n0021 বয়স : 75 লিঙ্গ : পুরুষ ফটো উপলব্ধ	WB/34/235/420462	495 নাম : অন্নপূর্ণা মাহাত স্বামীর নাম: রবি মাহাত বাড়ির নং : n0020 বয়স : 49 লিঙ্গ : মহিলা ফটো উপলব্ধ	DLP2132041
496 নাম : রবি মাহাত পিতার নাম: কাঙ্গালী মাহাত বাড়ির নং : n0020 বয়স : 51 লিঙ্গ : পুরুষ ফটো উপলব্ধ	WB/34/235/420401	497 নাম : গুহিরাম মাহাত পিতার নাম: বগড় মাহাত বাড়ির নং : n0020 বয়স : 32 লিঙ্গ : পুরুষ ফটো উপলব্ধ	XWK1482702	498 নাম : গোবর্দন মাহাত পিতার নাম: বগড় মাহাত বাড়ির নং : n0020 বয়স : 33 লিঙ্গ : পুরুষ ফটো উপলব্ধ	XWK1482694
499 নাম : লক্ষীরানী মাহাত পিতার নাম: বগড় মাহাত বাড়ির নং : n0020 বয়স : 34 লিঙ্গ : মহিলা ফটো উপলব্ধ	XWK1169036	500 নাম : পেী মাহাত স্বামীর নাম: বগড় মাহাত বাড়ির নং : n0020 বয়স : 55 লিঙ্গ : মহিলা ফটো উপলব্ধ	WB/34/235/420424	501 নাম : কল্পনা মাহাত স্বামীর নাম: ভূড়কু মাহাত বাড়ির নং : n0019 বয়স : 51 লিঙ্গ : মহিলা ফটো উপলব্ধ	WB/34/235/420266
502 নাম : শুকু মাহাত পিতার নাম: হাঁসু মাহাত বাড়ির নং : n0019 বয়স : 53 লিঙ্গ : পুরুষ ফটো উপলব্ধ	DLP2132678	503 নাম : ধনি মাহাত স্বামীর নাম: লুকু মাহাত বাড়ির নং : n0019 বয়স : 40 লিঙ্গ : মহিলা ফটো উপলব্ধ	DLP2429777	504 নাম : লুকু মাহাত পিতার নাম: হাঁসু মাহাত বাড়ির নং : n0019 বয়স : 55 লিঙ্গ : পুরুষ ফটো উপলব্ধ	XWK2603892
505 নাম : ভূড়কু মাহাত পিতার নাম: হাঁসু মাহাত বাড়ির নং : n0019 বয়স : 57 লিঙ্গ : পুরুষ ফটো উপলব্ধ	WB/34/235/420127	506 নাম : লক্ষী মাহাত স্বামীর নাম: রাধু মাহাত বাড়ির নং : n0018 বয়স : 49 লিঙ্গ : মহিলা ফটো উপলব্ধ	DLP2132645	507 নাম : চিনি মাহাত স্বামীর নাম: লালমোহন মাহাত বাড়ির নং : n0018 বয়স : 51 লিঙ্গ : মহিলা ফটো উপলব্ধ	WB/34/235/420122
508 নাম : লালমোহন মাহাত পিতার নাম: পশুপতি মাহাত বাড়ির নং : n0018 বয়স : 54 লিঙ্গ : পুরুষ ফটো উপলব্ধ	DLP1282425	509 নাম : সন্ন মাহাত স্বামীর নাম: পশুপতি মাহাত বাড়ির নং : n0018 বয়স : 75 লিঙ্গ : মহিলা ফটো উপলব্ধ	WB/34/235/420130	510 নাম : অম্বিকা মাহাত স্বামীর নাম: রাখাল মাহাত বাড়ির নং : n0050 বয়স : 58 লিঙ্গ : মহিলা ফটো উপলব্ধ	WB/34/235/420144

511 নাম : বিশ্বজিত মাহাত পিতার নাম: কান্দরু মাহাত বাড়ির নং : n0055 বয়স : 40 লিঙ্গ : পুরুষ	DLP2429710 ফটো উপলব্ধ	512 নাম : বীরেন্দ্রনাথ মাহাত পিতার নাম: গোপালচন্দ্র মাহাত বাড়ির নং : n0050 বয়স : 46 লিঙ্গ : পুরুষ	DLP1249838 ফটো উপলব্ধ	513 নাম : সত্যবান মাহাত পিতার নাম: হিতু মাহাত বাড়ির নং : n0050 বয়স : 38 লিঙ্গ : পুরুষ	DLP2236719 ফটো উপলব্ধ
514 নাম : লেলী মাহাত স্বামীর নাম: আকুল মাহাত বাড়ির নং : n0051 বয়স : 69 লিঙ্গ : মহিলা	WB/34/235/420628 ফটো উপলব্ধ	515 নাম : চিত্তরঞ্জন মাহাত পিতার নাম: আকুল মাহাত বাড়ির নং : n0051 বয়স : 46 লিঙ্গ : পুরুষ	DLP1282557 ফটো উপলব্ধ	516 নাম : কল্যাণী মাহাত স্বামীর নাম: শিবু মাহাত বাড়ির নং : n0051 বয়স : 42 লিঙ্গ : মহিলা	DLP2131662 ফটো উপলব্ধ
517 নাম : শিবু মাহাত পিতার নাম: পবিত্র মাহাত বাড়ির নং : n0051 বয়স : 42 লিঙ্গ : পুরুষ	DLP2131654 ফটো উপলব্ধ	518 নাম : চক্রধর মাহাত পিতার নাম: আকুল মাহাত বাড়ির নং : n0051 বয়স : 41 লিঙ্গ : পুরুষ	DLP2131704 ফটো উপলব্ধ	519 নাম : রুমা মাহাত স্বামীর নাম: চক্রধর মাহাত বাড়ির নং : n0051 বয়স : 37 লিঙ্গ : মহিলা	XWK1298306 ফটো উপলব্ধ
520 নাম : চেপী মাহাত স্বামীর নাম: আকুল মাহাত বাড়ির নং : n0052 বয়স : 65 লিঙ্গ : মহিলা	WB/34/235/420338 ফটো উপলব্ধ	521 নাম : বাবুলাল মাহাত পিতার নাম: আকুল মাহাত বাড়ির নং : n0052 বয়স : 37 লিঙ্গ : পুরুষ	XWK0984575 ফটো উপলব্ধ	522 নাম : কান্দরু মাহাত স্বামীর নাম: চন্দ্র মাহাত বাড়ির নং : n0053 বয়স : 87 লিঙ্গ : মহিলা	WB/34/235/420543 ফটো উপলব্ধ
523 নাম : হিতু মাহাত পিতার নাম: চন্দ্র মাহাত বাড়ির নং : n0053 বয়স : 63 লিঙ্গ : পুরুষ	WB/34/235/420406 ফটো উপলব্ধ	524 নাম : ভারতী মাহাত স্বামীর নাম: হিতু মাহাত বাড়ির নং : n0053 বয়স : 59 লিঙ্গ : মহিলা	DLP1249929 ফটো উপলব্ধ	525 নাম : শিখারানী মাহাত স্বামীর নাম: আশুতোষ মাহাত বাড়ির নং : n0054 বয়স : 46 লিঙ্গ : মহিলা	DLP2131795 ফটো উপলব্ধ
526 নাম : নিতাই মাহাত পিতার নাম: ত্রিপুরা মাহাত বাড়ির নং : n0054 বয়স : 39 লিঙ্গ : পুরুষ	DLP2132900 ফটো উপলব্ধ	527 নাম : সন্ধ্যা রানী মাহাত স্বামীর নাম: নিতাই মাহাত বাড়ির নং : n0054 বয়স : 34 লিঙ্গ : মহিলা	XWK1169200 ফটো উপলব্ধ	528 নাম : কান্দরু মাহাত পিতার নাম: গোবিন্দ মাহাত বাড়ির নং : n0055 বয়স : 86 লিঙ্গ : পুরুষ	WB/34/235/420015 ফটো উপলব্ধ
529 নাম : সন্ধ্যারানী মাহাত পিতার নাম: কান্দরু মাহাত বাড়ির নং : n0055 বয়স : 38 লিঙ্গ : মহিলা	XWK0236851 ফটো উপলব্ধ	530 নাম : সুরেন্দ্র মাহাত পিতার নাম: কুঞ্জ মাহাত বাড়ির নং : n0055 বয়স : 75 লিঙ্গ : পুরুষ	WB/34/235/420125 ফটো উপলব্ধ	531 নাম : সাগরচন্দ্র মাহাত পিতার নাম: কান্দরু মাহাত বাড়ির নং : n0055 বয়স : 43 লিঙ্গ : পুরুষ	DLP1283985 ফটো উপলব্ধ
532 নাম : অঞ্জনা মাহাত স্বামীর নাম: সাগরচন্দ্র মাহাত বাড়ির নং : n0055 বয়স : 36 লিঙ্গ : মহিলা	XWK1169119 ফটো উপলব্ধ	533 নাম : নাগর চন্দ্র মাহাত পিতার নাম: কান্দরু মাহাত বাড়ির নং : n0055 বয়স : 39 লিঙ্গ : পুরুষ	DLP2132876 ফটো উপলব্ধ	534 নাম : সুমিত্রা মাহাত স্বামীর নাম: বিশ্বজিত মাহাত বাড়ির নং : n0055 বয়স : 38 লিঙ্গ : মহিলা	DLP2473197 ফটো উপলব্ধ
535 নাম : ঠেতী মাহাত স্বামীর নাম: রমানাথ মাহাত বাড়ির নং : n0056 বয়স : 67 লিঙ্গ : মহিলা	WB/34/235/420322 ফটো উপলব্ধ	536 নাম : মনসারাম মাহাত পিতার নাম: রমানাথ মাহাত বাড়ির নং : n0056 বয়স : 32 লিঙ্গ : পুরুষ	XWK1385673 ফটো উপলব্ধ	537 নাম : ভীম মাহাত পিতার নাম: শম্ভু মাহাত বাড়ির নং : n0056 বয়স : 75 লিঙ্গ : পুরুষ	WB/34/235/420463 ফটো উপলব্ধ
538 নাম : কর্পূরা মাহাত স্বামীর নাম: ভীম মাহাত বাড়ির নং : n0056 বয়স : 65 লিঙ্গ : মহিলা	WB/34/235/420326 ফটো উপলব্ধ	539 নাম : নিরঞ্জন মাহাত পিতার নাম: ভীম মাহাত বাড়ির নং : n0056 বয়স : 38 লিঙ্গ : পুরুষ	DLP2473239 ফটো উপলব্ধ	540 নাম : বিলাসী মাহাত স্বামীর নাম: নিরঞ্জন মাহাত বাড়ির নং : n0056 বয়স : 36 লিঙ্গ : মহিলা	DLP2473221 ফটো উপলব্ধ

541 নাম : দেবেন মাহাত পিতার নাম: ভীম মাহাত বাড়ির নং : n0056 বয়স : 29 লিঙ্গ : পুরুষ	XWK1722321 ফটো উপলব্ধ	542 নাম : সখারাম মাহাত পিতার নাম: সাহেবরাম মাহাত বাড়ির নং : n0071 বয়স : 71 লিঙ্গ : পুরুষ	WB/34/235/420599 ফটো উপলব্ধ	543 নাম : সরলা মাহাত স্বামীর নাম: সখারাম মাহাত বাড়ির নং : n0071 বয়স : 65 লিঙ্গ : মহিলা	WB/34/235/420410 ফটো উপলব্ধ
544 নাম : ধনী মাহাত স্বামীর নাম: রহিন চন্দ্র মাহাত বাড়ির নং : n0071 বয়স : 38 লিঙ্গ : মহিলা	XWK0238055 ফটো উপলব্ধ	545 নাম : বেচন মাহাত পিতার নাম: নারান মাহাত বাড়ির নং : n0072 বয়স : 73 লিঙ্গ : পুরুষ	WB/34/235/420249 ফটো উপলব্ধ	546 নাম : প্রহ্লাদ মাহাত পিতার নাম: রবি মাহাত বাড়ির নং : n0073 বয়স : 81 লিঙ্গ : পুরুষ	WB/34/235/420017 ফটো উপলব্ধ
547 নাম : কুনি মাহাত স্বামীর নাম: প্রহ্লাদ মাহাত বাড়ির নং : n0073 বয়স : 73 লিঙ্গ : মহিলা	XWK2132249 ফটো উপলব্ধ	548 নাম : আরতী মাহাত স্বামীর নাম: সাগর চন্দ্র মাহাত বাড়ির নং : n0073 বয়স : 49 লিঙ্গ : মহিলা	DLP1250695 ফটো উপলব্ধ	549 নাম : মিনিবালা মাহাত স্বামীর নাম: লম্বোদর মাহাত বাড়ির নং : n0086 বয়স : 55 লিঙ্গ : মহিলা	WB/34/235/420522 ফটো উপলব্ধ
550 নাম : বন্দনা মাহাত স্বামীর নাম: রঞ্জিত মাহাত বাড়ির নং : n0086 বয়স : 34 লিঙ্গ : মহিলা	XWK1298330 ফটো উপলব্ধ	551 নাম : ভজহরি মাহাত পিতার নাম: রতন মাহাত বাড়ির নং : n0087 বয়স : 61 লিঙ্গ : পুরুষ	DLP0011148 ফটো উপলব্ধ	552 নাম : বুড়ি মাহাত স্বামীর নাম: ভজহরি মাহাত বাড়ির নং : n0087 বয়স : 55 লিঙ্গ : মহিলা	WB/34/235/420530 ফটো উপলব্ধ
553 নাম : শুকদেব মাহাত পিতার নাম: ভজহরি মাহাত বাড়ির নং : n0087 বয়স : 30 লিঙ্গ : পুরুষ	XWK1722297 ফটো উপলব্ধ	554 নাম : অতুলচন্দ্র মাহাত পিতার নাম: রইচরন মাহাত বাড়ির নং : n0064 বয়স : 79 লিঙ্গ : পুরুষ	WB/34/235/420002 ফটো উপলব্ধ	555 নাম : সাধুচরন মাহাত পিতার নাম: সহন মাহাত বাড়ির নং : n0037 বয়স : 42 লিঙ্গ : পুরুষ	DLP2132090 ফটো উপলব্ধ
556 নাম : শিবানী মাহাত স্বামীর নাম: সাধুচরন মাহাত বাড়ির নং : n0037 বয়স : 41 লিঙ্গ : মহিলা	DLP2132108 ফটো উপলব্ধ	557 নাম : চন্দনা মাহাত স্বামীর নাম: পদ্মাবতী মাহাত বাড়ির নং : এন0037 বয়স : 22 লিঙ্গ : মহিলা	XWK2549400 ফটো উপলব্ধ	558 নাম : অশ্বিনীকুমার মাহাত পিতার নাম: ভূষণ মাহাত বাড়ির নং : n0038 বয়স : 65 লিঙ্গ : পুরুষ	WB/34/235/420181 ফটো উপলব্ধ
559 নাম : ভরত মাহাত পিতার নাম: সন্তোষ কুমার মাহাত বাড়ির নং : n0038 বয়স : 38 লিঙ্গ : পুরুষ	XWK0984591 ফটো উপলব্ধ	560 নাম : নিরঞ্জন মাহাত পিতার নাম: প্রানকৃষ্ণ মাহাত বাড়ির নং : n0039 বয়স : 58 লিঙ্গ : পুরুষ	WB/34/235/420157 ফটো উপলব্ধ	561 নাম : সরস্বতী মাহাত স্বামীর নাম: নিরঞ্জন মাহাত বাড়ির নং : n0039 বয়স : 53 লিঙ্গ : মহিলা	WB/34/235/420146 ফটো উপলব্ধ
562 নাম : যুধিষ্টির মাহাত পিতার নাম: লবু মাহাত বাড়ির নং : n0039 বয়স : 75 লিঙ্গ : পুরুষ	WB/34/235/420610 ফটো উপলব্ধ	563 নাম : গীতারানী মাহাত স্বামীর নাম: যুধিষ্টির মাহাত বাড়ির নং : n0039 বয়স : 67 লিঙ্গ : মহিলা	WB/34/235/420246 ফটো উপলব্ধ	564 নাম : বাসুমতি মাহাত পিতার নাম: যুধিষ্টির মাহাত বাড়ির নং : n0039 বয়স : 36 লিঙ্গ : মহিলা	XWK1385590 ফটো উপলব্ধ
565 নাম : ঢলক মাহাত পিতার নাম: যুধিষ্টির মাহাত বাড়ির নং : n0039 বয়স : 34 লিঙ্গ : মহিলা	XWK1385582 ফটো উপলব্ধ	566 নাম : অম্বুজ মাহাত পিতার নাম: লবু মাহাত বাড়ির নং : n0039 বয়স : 69 লিঙ্গ : পুরুষ	WB/34/235/420601 ফটো উপলব্ধ	567 নাম : খেতী মাহাত স্বামীর নাম: অম্বুজ মাহাত বাড়ির নং : n0039 বয়স : 65 লিঙ্গ : মহিলা	DLP2131571 ফটো উপলব্ধ
568 নাম : গোলক মাহাত পিতার নাম: লবু মাহাত বাড়ির নং : n0039 বয়স : 67 লিঙ্গ : পুরুষ	WB/34/235/420007 ফটো উপলব্ধ	569 নাম : মালতী মাহাত স্বামীর নাম: গোলক মাহাত বাড়ির নং : n0039 বয়স : 61 লিঙ্গ : মহিলা	WB/34/235/420145 ফটো উপলব্ধ	570 নাম : মালাবতী মাহাত স্বামীর নাম: হলধর মাহাত বাড়ির নং : n0039 বয়স : 33 লিঙ্গ : মহিলা	XWK1385616 ফটো উপলব্ধ

571 নাম : ভোলানাথ মাহাত পিতার নাম: গোলক মাহাত বাড়ির নং : n0039 বয়স : 36 লিঙ্গ : পুরুষ ফটো উপলব্ধ	DLP2473122	572 নাম : বিনোদ মাহাত পিতার নাম: লবু মাহাত বাড়ির নং : n0039 বয়স : 65 লিঙ্গ : পুরুষ ফটো উপলব্ধ	WB/34/235/420126	573 নাম : আশালতা মাহাত পিতার নাম: বাবুলাল মাহাত বাড়ির নং : বানজোরা বয়স : 26 লিঙ্গ : মহিলা ফটো উপলব্ধ	XWK2103182
574 নাম : সুন্দরা মাহাত স্বামীর নাম: অজিত মাহাত বাড়ির নং : n0040 বয়স : 73 লিঙ্গ : মহিলা ফটো উপলব্ধ	WB/34/235/420207	575 নাম : নিরোধ মাহাত পিতার নাম: অজিত মাহাত বাড়ির নং : n0040 বয়স : 53 লিঙ্গ : পুরুষ ফটো উপলব্ধ	WB/34/235/420502	576 নাম : সুধীর মাহাত পিতার নাম: অজিত মাহাত বাড়ির নং : n0040 বয়স : 49 লিঙ্গ : পুরুষ ফটো উপলব্ধ	WB/34/235/420400
577 নাম : ভানুমতি মাহাত স্বামীর নাম: বাহাদুর মাহাত বাড়ির নং : n0041 বয়স : 65 লিঙ্গ : মহিলা ফটো উপলব্ধ	WB/34/235/420448	578 নাম : দিল্লেশ্বর মাহাত পিতার নাম: বাহাদুর মাহাত বাড়ির নং : n0041 বয়স : 39 লিঙ্গ : পুরুষ ফটো উপলব্ধ	XWK1385624	579 নাম : জাগরন মাহাত পিতার নাম: ফলারী মাহাত বাড়ির নং : n0042 বয়স : 67 লিঙ্গ : পুরুষ ফটো উপলব্ধ	WB/34/235/420381
580 নাম : মালতী মাহাত স্বামীর নাম: জাগরন মাহাত বাড়ির নং : n0042 বয়স : 63 লিঙ্গ : মহিলা ফটো উপলব্ধ	WB/34/235/420372	581 নাম : ঝালু মাহাত পিতার নাম: ফলারী মাহাত বাড়ির নং : n0042 বয়স : 49 লিঙ্গ : মহিলা ফটো উপলব্ধ	WB/34/235/420377	582 নাম : ফুলু মাহাত স্বামীর নাম: ঠাকুরদাস মাহাত বাড়ির নং : n0043 বয়স : 86 লিঙ্গ : মহিলা ফটো উপলব্ধ	WB/34/235/420085
583 নাম : আনন্দ মাহাত পিতার নাম: ঠাকুরদাস মাহাত বাড়ির নং : n0043 বয়স : 61 লিঙ্গ : পুরুষ ফটো উপলব্ধ	WB/34/235/420006	584 নাম : সন্ধ্যা মাহাত স্বামীর নাম: আনন্দ মাহাত বাড়ির নং : n0043 বয়স : 51 লিঙ্গ : মহিলা ফটো উপলব্ধ	DLP2131779	585 নাম : নিত্যানন্দ মাহাত পিতার নাম: ঠাকুরদাস মাহাত বাড়ির নং : n0043 বয়স : 49 লিঙ্গ : পুরুষ ফটো উপলব্ধ	WB/34/235/420005
586 নাম : নুনীবালা মাহাত স্বামীর নাম: নিত্যানন্দ মাহাত বাড়ির নং : n0043 বয়স : 43 লিঙ্গ : মহিলা ফটো উপলব্ধ	DLP2132959	587 নাম : মথুর মাহাত পিতার নাম: কান্তিরাম মাহাত বাড়ির নং : n0044 বয়স : 73 লিঙ্গ : পুরুষ ফটো উপলব্ধ	WB/34/235/420593	588 নাম : টুসু মাহাত স্বামীর নাম: মথুর মাহাত বাড়ির নং : n0044 বয়স : 45 লিঙ্গ : মহিলা ফটো উপলব্ধ	DLP2131902
589 নাম : সুশারী মাহাত স্বামীর নাম: গোষ্ঠ মাহাত বাড়ির নং : n0045 বয়স : 79 লিঙ্গ : মহিলা ফটো উপলব্ধ	WB/34/235/420307	590 নাম : সুভাষ মাহাত পিতার নাম: গোষ্ঠ মাহাত বাড়ির নং : n0045 বয়স : 59 লিঙ্গ : পুরুষ ফটো উপলব্ধ	WB/34/235/420123	591 নাম : পার্বতী মাহাত স্বামীর নাম: সুভাষ মাহাত বাড়ির নং : n0045 বয়স : 55 লিঙ্গ : মহিলা ফটো উপলব্ধ	WB/34/235/420309
592 নাম : হরেকৃষ্ণ মাহাত পিতার নাম: হরেকৃষ্ণ মাহাত বাড়ির নং : n0045 বয়স : 55 লিঙ্গ : পুরুষ ফটো উপলব্ধ	WB/34/235/420445	593 নাম : শিশুবালা মাহাত স্বামীর নাম: হরেকৃষ্ণ মাহাত বাড়ির নং : n0045 বয়স : 51 লিঙ্গ : মহিলা ফটো উপলব্ধ	DLP2132306	594 নাম : মন্তোশ কুমার মাহাত পিতার নাম: হরেকৃষ্ণ মাহাত বাড়ির নং : n0045 বয়স : 31 লিঙ্গ : পুরুষ ফটো উপলব্ধ	XWK1482728
595 নাম : নীলমনি মাহাত স্বামীর নাম: সুভাষচন্দ্র মাহাত বাড়ির নং : n0045 বয়স : 35 লিঙ্গ : মহিলা ফটো উপলব্ধ	XWK1168962	596 নাম : দুর্গা মাহাত স্বামীর নাম: গুরুচরন মাহাত বাড়ির নং : n0046 বয়স : 85 লিঙ্গ : মহিলা ফটো উপলব্ধ	WB/34/235/420142	597 নাম : নেপাল চন্দ্র মাহাত পিতার নাম: গুরুচরন মাহাত বাড়ির নং : n0046 বয়স : 48 লিঙ্গ : পুরুষ ফটো উপলব্ধ	DLP1250232
598 নাম : শিশুবালা মাহাত স্বামীর নাম: কান্দরু মাহাত বাড়ির নং : n0046 বয়স : 59 লিঙ্গ : মহিলা ফটো উপলব্ধ	WB/34/235/420143	599 নাম : বিদ্যাপথর মাহাত পিতার নাম: সাগর চন্দ্র মাহাত বাড়ির নং : n0046 বয়স : 25 লিঙ্গ : পুরুষ ফটো উপলব্ধ	XWK2158467	600 নাম : রাতুলী মাহাত স্বামীর নাম: রবি মাহাত বাড়ির নং : n0082 বয়স : 62 লিঙ্গ : মহিলা ফটো উপলব্ধ	WB/34/235/420129

601 নাম : সন্দীপ কুমার মাহাত পিতার নাম: রবি মাহাত বাড়ির নং : n0082 বয়স : 36 লিঙ্গ : পুরুষ	DLP2473288 ফটো উপলব্ধ	602 নাম : বাসন্তী মাহাত স্বামীর নাম: মনিন্দ্র মাহাত বাড়ির নং : n0082 বয়স : 46 লিঙ্গ : মহিলা	DLP1285089 ফটো উপলব্ধ	603 নাম : ত্রিপুরা মাহাত পিতার নাম: ইন্দ্র মাহাত বাড়ির নং : n0083 বয়স : 74 লিঙ্গ : পুরুষ	DLP0660779 ফটো উপলব্ধ
604 নাম : ফুল মাহাত স্বামীর নাম: ত্রিপুরা মাহাত বাড়ির নং : n0083 বয়স : 71 লিঙ্গ : মহিলা	WB/34/235/420569 ফটো উপলব্ধ	605 নাম : জগদীশ মাহাত পিতার নাম: ত্রিপুরা মাহাত বাড়ির নং : n0083 বয়স : 49 লিঙ্গ : পুরুষ	WB/34/235/420392 ফটো উপলব্ধ	606 নাম : মালতী মাহাত স্বামীর নাম: জগদীশ মাহাত বাড়ির নং : n0083 বয়স : 37 লিঙ্গ : মহিলা	DLP2473155 ফটো উপলব্ধ
607 নাম : মুকেশ মাহাত পিতার নাম: অম্বুজঙ্গ মাহাত বাড়ির নং : n000 বয়স : 24 লিঙ্গ : পুরুষ	XWK2196251 ফটো উপলব্ধ	608 নাম : বেদনী মাহাত স্বামীর নাম: ফালগুনী মাহাত বাড়ির নং : n0084 বয়স : 66 লিঙ্গ : মহিলা	DLP1250604 ফটো উপলব্ধ	609 নাম : সন্তোষ মাহাত পিতার নাম: ফালগুনী মাহাত বাড়ির নং : n0084 বয়স : 51 লিঙ্গ : পুরুষ	WB/34/235/420441 ফটো উপলব্ধ
610 নাম : শিবানী মাহাত স্বামীর নাম: সন্তোষ কুমার মাহাত বাড়ির নং : n0084 বয়স : 38 লিঙ্গ : মহিলা	DLP2429769 ফটো উপলব্ধ	611 নাম : অঞ্জনা মাহাত স্বামীর নাম: বাবু মাহাত বাড়ির নং : n0085 বয়স : 71 লিঙ্গ : মহিলা	WB/34/235/420361 ফটো উপলব্ধ	612 নাম : পার্বতী মাহাত স্বামীর নাম: ধুমু মাহাত বাড়ির নং : n0085 বয়স : 50 লিঙ্গ : মহিলা	WB/34/235/420357 ফটো উপলব্ধ
613 নাম : পুষ্প মাহাত স্বামীর নাম: রুপচাঁদ মাহাত বাড়ির নং : n0085 বয়স : 59 লিঙ্গ : মহিলা	DLP2374460 ফটো উপলব্ধ	614 নাম : পূর্ণিমা মাহাত স্বামীর নাম: উমেশ মাহাত বাড়ির নং : n0085 বয়স : 41 লিঙ্গ : মহিলা	DLP2131886 ফটো উপলব্ধ	615 নাম : চিনিবাস মাহাত পিতার নাম: রুপচাঁদ মাহাত বাড়ির নং : n0085 বয়স : 36 লিঙ্গ : পুরুষ	XWK0236638 ফটো উপলব্ধ
616 নাম : পুতুনা মাহাত স্বামীর নাম: বিভূতি মাহাত বাড়ির নং : n0086 বয়স : 79 লিঙ্গ : মহিলা	WB/34/235/420529 ফটো উপলব্ধ	617 নাম : লয়েদর মাহাত পিতার নাম: বিভূতি মাহাত বাড়ির নং : n0086 বয়স : 61 লিঙ্গ : পুরুষ	WB/34/235/420350 ফটো উপলব্ধ	618 নাম : ফুড়কী মাহাত স্বামীর নাম: কৃষ্ণপদ মাহাত বাড়ির নং : n0033 বয়স : 43 লিঙ্গ : মহিলা	DLP2429728 ফটো উপলব্ধ
619 নাম : শলাবৎ মাহাত পিতার নাম: নিমাই মাহাত বাড়ির নং : এন0033 বয়স : 21 লিঙ্গ : পুরুষ	XWK2560019 ফটো উপলব্ধ	620 নাম : বিদ্যাধর মাহাত পিতার নাম: চুনারাম মাহাত বাড়ির নং : n0034 বয়স : 45 লিঙ্গ : পুরুষ	DLP1283217 ফটো উপলব্ধ	621 নাম : পূর্ণিমা মাহাত স্বামীর নাম: অম্বুজঙ্গ মাহাত বাড়ির নং : n0064 বয়স : 51 লিঙ্গ : মহিলা	DLP1249804 ফটো উপলব্ধ
622 নাম : দেবশীষ মাহাত পিতার নাম: বিশ্বনাথ মাহাত বাড়ির নং : এন0064 বয়স : 23 লিঙ্গ : পুরুষ	XWK2600203 ফটো উপলব্ধ	623 নাম : সুলোচনা মাহাত স্বামীর নাম: দুর্ধোধন মাহাত বাড়ির নং : n0041 বয়স : 50 লিঙ্গ : মহিলা	DLP1250042 ফটো উপলব্ধ	624 নাম : তরলতা মাহাত স্বামীর নাম: বিদ্যাধর মাহাত বাড়ির নং : n0034 বয়স : 41 লিঙ্গ : মহিলা	DLP2132322 ফটো উপলব্ধ
625 নাম : বলদেব মাহাত পিতার নাম: বেহারী মাহাত বাড়ির নং : n0034 বয়স : 66 লিঙ্গ : পুরুষ	WB/34/235/420466 ফটো উপলব্ধ	626 নাম : ডুড়ি মাহাত স্বামীর নাম: বলদেব মাহাত বাড়ির নং : n0034 বয়স : 60 লিঙ্গ : মহিলা	WB/34/235/420545 ফটো উপলব্ধ	627 নাম : লক্ষ্মীরানী মাহাত স্বামীর নাম: সন্দীপ কুমার মাহাত বাড়ির নং : n0082 বয়স : 32 লিঙ্গ : মহিলা	XWK1637644 ফটো উপলব্ধ
628 নাম : দয়াময় মাহাত পিতার নাম: ঘল্টু মাহাত বাড়ির নং : n0059 বয়স : 63 লিঙ্গ : পুরুষ	XWK2228781 ফটো উপলব্ধ	629 নাম : রাহুল মাহাত পিতার নাম: রামকৃষ্ণ মাহাত বাড়ির নং : এন0059 বয়স : 20 লিঙ্গ : পুরুষ	XWK2585859 ফটো উপলব্ধ	630 নাম : রেবতী মাহাত স্বামীর নাম: চিত্তরঞ্জন মাহাত বাড়ির নং : n0059 বয়স : 43 লিঙ্গ : মহিলা	DLP2131696 ফটো উপলব্ধ

631 নাম : সন্তোষী সিংহ মোদক স্বামীর নাম: এম এস কাঞ্চন দেবরাজ বাড়ির নং : n000 বয়স : 24 লিঙ্গ : মহিলা	XWK2186716 ফটো উপলব্ধ	632 নাম : পবিত্র সিং সর্দার স্বামীর নাম: রমানাথ সিংসর্দার বাড়ির নং : n0013 বয়স : 77 লিঙ্গ : মহিলা	WB/34/235/420383 ফটো উপলব্ধ	633 নাম : সুজয় সিং সর্দার পিতার নাম: ধনঞ্জয় সিং সর্দার বাড়ির নং : nং014 বয়স : 27 লিঙ্গ : পুরুষ	XWK2087724 ফটো উপলব্ধ
634 নাম : অনিল সিং সর্দার পিতার নাম: রমানাথ সিং সর্দার বাড়ির নং : n0013 বয়স : 41 লিঙ্গ : পুরুষ	DLP2429793 ফটো উপলব্ধ	635 নাম : সবিতা সিং সর্দার স্বামীর নাম: অনিল সিং সর্দার বাড়ির নং : n0013 বয়স : 40 লিঙ্গ : মহিলা	DLP2429801 ফটো উপলব্ধ	636 নাম : দিলীপ সিং সর্দার পিতার নাম: রমানাথ সিং সর্দার বাড়ির নং : n0013 বয়স : 34 লিঙ্গ : পুরুষ	XWK1169010 ফটো উপলব্ধ
637 নাম : আদিত্য সিং সর্দার পিতার নাম: হেম সিং সর্দার বাড়ির নং : তসরবাঁকী বয়স : 40 লিঙ্গ : পুরুষ	DLP2132751 ফটো উপলব্ধ	638 নাম : সতীশ সিংসর্দার পিতার নাম: হেম সিংসর্দার বাড়ির নং : n0011 বয়স : 51 লিঙ্গ : পুরুষ	WB/34/235/420767 ফটো উপলব্ধ	639 নাম : বাসন্তী সিংসর্দার স্বামীর নাম: লম্বোদর সিংসর্দার বাড়ির নং : n0011 বয়স : 56 লিঙ্গ : মহিলা	DLP2374825 ফটো উপলব্ধ
640 নাম : কল্যাণী সিং সর্দার স্বামীর নাম: সতীশ সিং সর্দার বাড়ির নং : n0011 বয়স : 45 লিঙ্গ : মহিলা	DLP1250638 ফটো উপলব্ধ	641 নাম : নেপালী মাহাত স্বামীর নাম: নুনী গোপাল মাহাত বাড়ির নং : n0011 বয়স : 40 লিঙ্গ : মহিলা	DLP2132827 ফটো উপলব্ধ	642 নাম : সুলোচনা সিং সর্দার স্বামীর নাম: লম্বোদর সিং সর্দার বাড়ির নং : n0011 বয়স : 35 লিঙ্গ : মহিলা	XWK1605641 ফটো উপলব্ধ
643 নাম : ললিত সিংসর্দার পিতার নাম: প্রেম সিংসর্দার বাড়ির নং : n0014 বয়স : 71 লিঙ্গ : পুরুষ	WB/34/235/420507 ফটো উপলব্ধ	644 নাম : বেহুলা সিংসর্দার স্বামীর নাম: ললিত সিংসর্দার বাড়ির নং : n0014 বয়স : 61 লিঙ্গ : মহিলা	WB/34/235/420571 ফটো উপলব্ধ	645 নাম : ধন সিংসর্দার পিতার নাম: প্রেম সিংসর্দার বাড়ির নং : n0014 বয়স : 61 লিঙ্গ : পুরুষ	WB/34/235/420164 ফটো উপলব্ধ
646 নাম : সাবিত্রী সিংসর্দার স্বামীর নাম: ধন সিংসর্দার বাড়ির নং : n0014 বয়স : 51 লিঙ্গ : মহিলা	WB/34/235/420576 ফটো উপলব্ধ	647 নাম : সুলোচনা সিংসর্দার স্বামীর নাম: রাজীব সিংসর্দার বাড়ির নং : n0014 বয়স : 37 লিঙ্গ : মহিলা	XWK0238824 ফটো উপলব্ধ	648 নাম : রাজীব সিং সর্দার পিতার নাম: ললিত সিং সর্দার বাড়ির নং : n0014 বয়স : 37 লিঙ্গ : পুরুষ	DLP2473387 ফটো উপলব্ধ
649 নাম : লম্বোদর সিং সর্দার পিতার নাম: হেম সিং সর্দার বাড়ির নং : n0011 বয়স : 61 লিঙ্গ : পুরুষ	DLP1773910 ফটো উপলব্ধ	650 নাম : মতিলাল সিংসর্দার পিতার নাম: হেম সিংসর্দার বাড়ির নং : n0011 বয়স : 55 লিঙ্গ : পুরুষ	DLP1773936 ফটো উপলব্ধ	651 নাম : চপলা সিংসর্দার স্বামীর নাম: মতিলাল সিংসর্দার বাড়ির নং : n0011 বয়স : 52 লিঙ্গ : মহিলা	DLP1250679 ফটো উপলব্ধ
652 নাম : নারান সিংসর্দার পিতার নাম: হেম সিংসর্দার বাড়ির নং : n0011 বয়স : 55 লিঙ্গ : পুরুষ	WB/34/235/420442 ফটো উপলব্ধ	653 নাম : সরমা সিং সর্দার স্বামীর নাম: আদিত্য সিং সর্দার বাড়ির নং : n0011 বয়স : 31 লিঙ্গ : মহিলা	XWK1605658 ফটো উপলব্ধ	654 নাম : আদিত্য মাহাত পিতার নাম: লালমোহন মাহাত বাড়ির নং : n0012 বয়স : 27 লিঙ্গ : পুরুষ	XWK1885219 ফটো উপলব্ধ
655 নাম : হাবী সিং সর্দার স্বামীর নাম: নারান সিংসর্দার বাড়ির নং : n0011 বয়স : 53 লিঙ্গ : মহিলা	XWK2228914 ফটো উপলব্ধ	656 নাম : দেবরাজ সিং সর্দার পিতার নাম: সতীশ সিং সর্দার বাড়ির নং : এন0011 বয়স : 20 লিঙ্গ : পুরুষ	XWK2601680 ফটো উপলব্ধ	657 নাম : লক্ষ্মী মাহাত স্বামীর নাম: আদিত্য মাহাত বাড়ির নং : 00 বয়স : 25 লিঙ্গ : মহিলা	XWK2417251 ফটো উপলব্ধ
658 নাম : রেনুকা মাহাত পিতার নাম: অঘরী মাহাত বাড়ির নং : এন0102 বয়স : 33 লিঙ্গ : মহিলা	XWK1472737 ফটো উপলব্ধ	659 নাম : প্রমিলা মাহাত পিতার নাম: পল্লিরা মাহাত বাড়ির নং : এন0179 বয়স : 26 লিঙ্গ : মহিলা	ILY2013191 ফটো উপলব্ধ	660 নাম : সমীর মাহাত পিতার নাম: লক্ষ্মীকান্ত মাহাত বাড়ির নং : এন0180 বয়স : 22 লিঙ্গ : পুরুষ	XWK2542462 ফটো উপলব্ধ

661	XWK2559979	নাম : সঞ্জয় মাহাত পিতার নাম: ভজহরি মাহাত বাড়ির নং : এন0144 বয়স : 23 লিঙ্গ : পুরুষ	ফটো উপলব্ধ	662	XWK2560050	নাম : লক্ষ্মী কুন্তকার স্বামীর নাম: ভাস্কর কুন্তকার বাড়ির নং : এন0167 বয়স : 22 লিঙ্গ : মহিলা	ফটো উপলব্ধ	663	XWK2573483	নাম : সাবিত্রী মাহাত পিতার নাম: মাথুর মাহাত বাড়ির নং : এন00150 বয়স : 20 লিঙ্গ : মহিলা	ফটো উপলব্ধ
664	XWK2607554	নাম : মানিক মাহাত পিতার নাম: বিজয় মাহাত বাড়ির নং : এন0026 বয়স : 20 লিঙ্গ : পুরুষ	ফটো উপলব্ধ	665	XWK2618361	নাম : শেফালী মাহাত মায়ের নাম: বেদনী মাহাত বাড়ির নং : এন00 বয়স : 38 লিঙ্গ : মহিলা	ফটো উপলব্ধ	666	XWK2619294	নাম : রথেশ্বর সিং সরদার পিতার নাম: ললিত সিং সরদার বাড়ির নং : এন000 বয়স : 19 লিঙ্গ : পুরুষ	ফটো উপলব্ধ
667	XWK2623320	নাম : ববিতা মাহাত পিতার নাম: আহ্লাদ মাহাত বাড়ির নং : তসরবাঁকি বয়স : 19 লিঙ্গ : মহিলা	ফটো উপলব্ধ	668	XWK2623338	নাম : বর্ষা মাহাত পিতার নাম: ফকির মাহাত বাড়ির নং : তসরবাঁকি বয়স : 22 লিঙ্গ : মহিলা	ফটো উপলব্ধ	669	XWK2627453	নাম : বিশ্বজিৎ সিং সর্দার পিতার নাম: অনিল সিং সর্দার বাড়ির নং : এন038 বয়স : 19 লিঙ্গ : পুরুষ	ফটো উপলব্ধ
670	XWK2629467	নাম : দীপঙ্কর মাহাত পিতার নাম: সঞ্জয় মাহাত বাড়ির নং : তসরবাঁকি বয়স : 19 লিঙ্গ : পুরুষ	ফটো উপলব্ধ	671	XWK2633642	নাম : প্রিয়প্রতীম মাহাত পিতার নাম: বীরেন্দ্র নাথ মাহাত বাড়ির নং : তসরবাঁকি বয়স : 22 লিঙ্গ : পুরুষ	ফটো উপলব্ধ	672	XWK2633659	নাম : অশ্বিনী মাহাত পিতার নাম: বীরেন মাহাত বাড়ির নং : তসরবাঁকি বয়স : 20 লিঙ্গ : পুরুষ	ফটো উপলব্ধ
673	XWK2661387	নাম : মুণালিনী মাহাত পিতার নাম: তপন মাহাত বাড়ির নং : তসরবাঁকি বয়স : 19 লিঙ্গ : মহিলা	ফটো উপলব্ধ	674	XWK2663276	নাম : আকলিমা খাতুন স্বামীর নাম: সাহিদ আনসারী বাড়ির নং : তসরবাঁকি বয়স : 19 লিঙ্গ : মহিলা	ফটো উপলব্ধ	675	XWK2665602	নাম : পুর্নিমা মাহাত পিতার নাম: ধনঞ্জয় মাহাত বাড়ির নং : তসরবাঁকি বয়স : 19 লিঙ্গ : মহিলা	ফটো উপলব্ধ
676	XWK2679231	নাম : দিব্যেন্দু মাহাত পিতার নাম: সন্তোষ কুমার মাহাত বাড়ির নং : তসরবাঁকি বয়স : 19 লিঙ্গ : পুরুষ	ফটো উপলব্ধ	677	XWK2690196	নাম : প্রসেনজিত মাহাত পিতার নাম: হৃদয় মাহাত বাড়ির নং : 00 বয়স : 19 লিঙ্গ : পুরুষ	ফটো উপলব্ধ				

নির্বাচক সংখ্যার সারসংক্ষেপ :								
A) নির্বাচকের সংখ্যা :								
	নির্বাচক তালিকার প্রকৃতি	নির্বাচক তালিকার পরিচিতি :	নির্বাচকের সংখ্যা :					
			পুরুষ	মহিলা	তৃতীয় লিঙ্গ	মোট		
I	মূল তালিকা	মূল তালিকা	বিশেষ নিবিড় সংশোধনী ২০২৬-এর চূড়ান্ত ভোটার তালিকা		343	334	0	677
II	1- সংযোজন তালিকা	সংযোজনী 1	বিশেষ সংক্ষিপ্ত সংশোধন 2026		0	0	0	0
III	2- বিয়োজন তালিকা	সংযোজনী 1	বিশেষ সংক্ষিপ্ত সংশোধন 2026		1	0	0	1
IV	'লিঙ্গ ক্ষেত্রের' পরিবর্তনের কারণে পার্থক্য			0	0	0	0	
নির্বাচকের মোট সংখ্যা (I+II-III+IV)					342	334	0	676
B) ক্রটি সংশোধনের সংখ্যা :								
নির্বাচক তালিকার প্রকৃতি	নির্বাচক তালিকার পরিচিতি :	ক্রটি সংশোধনের সংখ্যা :						
সংযোজনী 1	বিশেষ সংক্ষিপ্ত সংশোধন 2026	0						

নির্বাচক নিবন্ধন আধিকারিকের স্বাক্ষর

E-মৃত, S-স্থানান্তরিত, R-একাধিকবার অন্তর্ভুক্ত, M-নিখোঁজ, Q-যোগ্য নহে