

নির্বাচক তালিকা 2026 S25 পশ্চিমবঙ্গ

বিধানসভা নির্বাচনক্ষেত্রের নং, নাম ও সংরক্ষণের স্থিতি : 238 - বান্দোয়ান (তপশীলি উপজাতি)		অংশ নং : 64																			
বিধানসভা নির্বাচনক্ষেত্রটি যে লোকসভা নির্বাচনক্ষেত্রের / ক্ষেত্রসমূহের অন্তর্ভুক্ত তার নং, নাম ও সংরক্ষণ স্থিতি : 33 - ঝাড়গ্রাম (তপশীলি উপজাতি)																					
1. সংশোধনের পূর্ণ বিবরণ																					
সংশোধনের বৎসর :	2026	নির্বাচক তালিকার পরিচিতি :																			
ভিত্তি তারিখ :	01-01-2026	বিশেষ নিবিড় সংশোধনী ২০২৬-এর চূড়ান্ত ভোটার তালিকা																			
সংশোধনের প্রকৃতি :	বিশেষ নিবিড় সংশোধনী 2026																				
প্রকাশনার তারিখ :	28-02-2026																				
2. অংশ ও নির্বাচনী এলাকার পূর্ণ বিবরণ :																					
অংশের ভাগ নং ও নাম :																					
1-তেঁতলো গ্রাম,টোলা-কুসুমটিকরী,মাঝেরডি		<table style="width: 100%; border-collapse: collapse;"> <tr> <td style="width: 50%;">প্রধান শহর/গ্রাম</td> <td style="width: 50%;">: তেঁতলো,হেঁসলাডি</td> </tr> <tr> <td>ওয়ার্ড</td> <td>:</td> </tr> <tr> <td>থানা</td> <td>: বরাবাজার</td> </tr> <tr> <td>গ্রাম পঞ্চগয়েত</td> <td>: বানজোড়া</td> </tr> <tr> <td>ব্লক</td> <td>: বরাবাজার</td> </tr> <tr> <td>মহকুমা</td> <td>: মানবাজার</td> </tr> <tr> <td>জেলা</td> <td>: পুরুলিয়া</td> </tr> <tr> <td>পিন</td> <td>: 723128</td> </tr> </table>				প্রধান শহর/গ্রাম	: তেঁতলো,হেঁসলাডি	ওয়ার্ড	:	থানা	: বরাবাজার	গ্রাম পঞ্চগয়েত	: বানজোড়া	ব্লক	: বরাবাজার	মহকুমা	: মানবাজার	জেলা	: পুরুলিয়া	পিন	: 723128
প্রধান শহর/গ্রাম	: তেঁতলো,হেঁসলাডি																				
ওয়ার্ড	:																				
থানা	: বরাবাজার																				
গ্রাম পঞ্চগয়েত	: বানজোড়া																				
ব্লক	: বরাবাজার																				
মহকুমা	: মানবাজার																				
জেলা	: পুরুলিয়া																				
পিন	: 723128																				
2-হেঁসলাডি গ্রাম ও টোলা ছটুকডি																					
3. ভোট গ্রহন কেন্দ্রের পূর্ণ বিবরণ :																					
ভোট গ্রহন কেন্দ্রের নং, নাম :		ভোট গ্রহন কেন্দ্রের শ্রেণী :		গ্রামীণ																	
64 - তেঁতলো প্রাইমারী স্কুল		এই অংশে সহায়ক ভোটগ্রহন কেন্দ্রের সংখ্যা		0																	
ভোট গ্রহন কেন্দ্রের ঠিকানা :		:																			
তেঁতলো প্রাইমারী স্কুল, - রুম-1, তেঁতলো,																					
4. নির্বাচকের সংখ্যা :																					
প্রথম ক্রমিক নং	শেষ ক্রমিক নং	মোট সংখ্যা																			
		পুরুষ	মহিলা	তৃতীয় লিঙ্গ	মোট																
1	1142	592	550	0	1142																

নির্বাচক নিবন্ধন আধিকারিকের স্বাক্ষর

Nazri Naksha

Google Map View

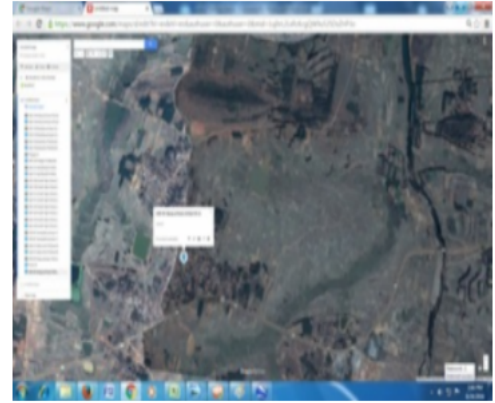

Polling Station Building Front View

Polling Station Front View



Cad View

Key MAP View

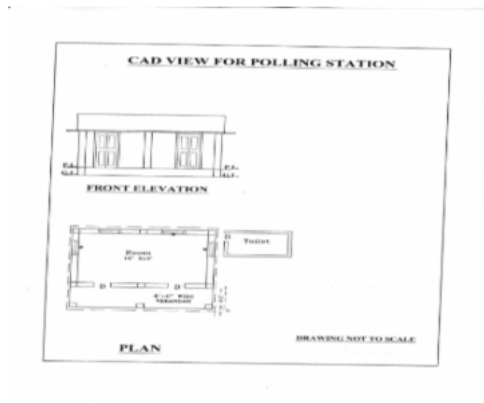

1	WB/34/235/423006	নাম : সবরাসি আনসারী পিতার নাম: রমজান আনসারী বাড়ির নং : n0001 বয়স : 61 লিঙ্গ : পুরুষ	ফটো উপলব্ধ	2	WB/34/235/423349	নাম : সালেহাবিবি আনসারী স্বামীর নাম: সবরাসি আনসারী বাড়ির নং : n0001 বয়স : 51 লিঙ্গ : মহিলা	ফটো উপলব্ধ	3	XWK1722503	নাম : সুফের আলি আনসারী পিতার নাম: রমজান আনসারী বাড়ির নং : n0001 বয়স : 51 লিঙ্গ : পুরুষ	ফটো উপলব্ধ
4	XWK2262715	নাম : রাহিলা খাতুন পিতার নাম: সুফেরালি আনসারি বাড়ির নং : এন001 বয়স : 24 লিঙ্গ : মহিলা	ফটো উপলব্ধ	5	XWK2546075	নাম : লাইলা খাতুন পিতার নাম: সুফের আলি আনসারি বাড়ির নং : n0001 বয়স : 22 লিঙ্গ : মহিলা	ফটো উপলব্ধ	6	XWK1792829	নাম : গায়ত্রী কর্মকার স্বামীর নাম: গুরুপদ কর্মকার বাড়ির নং : n0006 বয়স : 29 লিঙ্গ : মহিলা	ফটো উপলব্ধ
7	XWK1298454	নাম : বাসুদেব কর্মকার পিতার নাম: সুচাঁদ কর্মকার বাড়ির নং : n0003 বয়স : 36 লিঙ্গ : পুরুষ	ফটো উপলব্ধ	8	NT01792373	নাম : জয়ন্তী সিং মুড়া পিতার নাম: ভুতনাথ সিং মুড়া বাড়ির নং : 00 বয়স : 29 লিঙ্গ : মহিলা	ফটো উপলব্ধ	9	XWK1169283	নাম : মাগারাম কর্মকার মায়ের নাম: ধনী কর্মকার বাড়ির নং : n0006 বয়স : 36 লিঙ্গ : পুরুষ	ফটো উপলব্ধ
10	WB/34/235/423486	নাম : ধনী কর্মকার স্বামীর নাম: মড়িরাম কর্মকার বাড়ির নং : n0006 বয়স : 62 লিঙ্গ : মহিলা	ফটো উপলব্ধ	11	DLP1774181	নাম : ঝটিক কর্মকার পিতার নাম: আনন্দ কর্মকার বাড়ির নং : n0005 বয়স : 46 লিঙ্গ : পুরুষ	ফটো উপলব্ধ	12	DLP2429819	নাম : তরুলতা কর্মকার স্বামীর নাম: ফটিক কর্মকার বাড়ির নং : n0005 বয়স : 37 লিঙ্গ : মহিলা	ফটো উপলব্ধ
13	DLP1250323	নাম : ফটিক কর্মকার পিতার নাম: আনন্দ কর্মকার বাড়ির নং : n0005 বয়স : 47 লিঙ্গ : পুরুষ	ফটো উপলব্ধ	14	WB/34/235/423480	নাম : সুলোচনা কর্মকার স্বামীর নাম: আনন্দ কর্মকার বাড়ির নং : n0005 বয়স : 66 লিঙ্গ : মহিলা	ফটো উপলব্ধ	15	WB/34/235/423488	নাম : পুষ্প কর্মকার স্বামীর নাম: শম্ভু কর্মকার বাড়ির নং : n0004 বয়স : 56 লিঙ্গ : মহিলা	ফটো উপলব্ধ
16	WB/34/235/423606	নাম : শম্ভু কর্মকার পিতার নাম: চরন কর্মকার বাড়ির নং : n0004 বয়স : 59 লিঙ্গ : পুরুষ	ফটো উপলব্ধ	17	XWK1483031	নাম : আদরী কর্মকার স্বামীর নাম: শ্রীদাম কর্মকার বাড়ির নং : n0003 বয়স : 33 লিঙ্গ : মহিলা	ফটো উপলব্ধ	18	XWK0238915	নাম : শ্রীদাম কর্মকার পিতার নাম: সুচাঁদ কর্মকার বাড়ির নং : n0003 বয়স : 38 লিঙ্গ : পুরুষ	ফটো উপলব্ধ
19	WB/34/235/423452	নাম : হাবি কর্মকার স্বামীর নাম: সুচাঁদ কর্মকার বাড়ির নং : n0003 বয়স : 61 লিঙ্গ : মহিলা	ফটো উপলব্ধ	20	XWK1605682	নাম : গুরুপদ কর্মকার পিতার নাম: মড়িরাম কর্মকার বাড়ির নং : n0006 বয়স : 30 লিঙ্গ : পুরুষ	ফটো উপলব্ধ	21	XWK1885482	নাম : বেদনী কর্মকার স্বামীর নাম: মাগারাম কর্মকার বাড়ির নং : n0006 বয়স : 29 লিঙ্গ : মহিলা	ফটো উপলব্ধ
22	XWK1885490	নাম : রাতুলী কর্মকার স্বামীর নাম: ঝটিকা কর্মকার বাড়ির নং : n0005 বয়স : 27 লিঙ্গ : মহিলা	ফটো উপলব্ধ	23	WB/34/235/423309	নাম : কালসোনা কালিন্দী পিতার নাম: কালিরাম কালিন্দী বাড়ির নং : n0011 বয়স : 79 লিঙ্গ : পুরুষ	ফটো উপলব্ধ	24	DLP2132991	নাম : অমৃতা কালিন্দী স্বামীর নাম: মঙ্গল কালিন্দী বাড়ির নং : n0010 বয়স : 47 লিঙ্গ : মহিলা	ফটো উপলব্ধ
25	WB/34/235/423117	নাম : মঙ্গল কালিন্দী পিতার নাম: বৃধ কালিন্দী বাড়ির নং : n0010 বয়স : 50 লিঙ্গ : পুরুষ	ফটো উপলব্ধ	26	XWK1483155	নাম : বিকাশ কালিন্দী পিতার নাম: সুধীর কালিন্দী বাড়ির নং : n0009 বয়স : 31 লিঙ্গ : পুরুষ	ফটো উপলব্ধ	27	XWK1298660	নাম : সন্তোষ কালিন্দী পিতার নাম: সুধীর কালিন্দী বাড়ির নং : এন0009 বয়স : 33 লিঙ্গ : পুরুষ	ফটো উপলব্ধ
28	WB/34/235/423174	নাম : সুধীর কালিন্দী পিতার নাম: বৃধ কালিন্দী বাড়ির নং : n0009 বয়স : 61 লিঙ্গ : পুরুষ	ফটো উপলব্ধ	29	XWK2681823	নাম : সরলা কালিন্দী স্বামীর নাম: বৃধ কালিন্দী বাড়ির নং : এন0008 বয়স : 81 লিঙ্গ : মহিলা	ফটো উপলব্ধ	30	DLP2236776	নাম : খুপী কালিন্দী স্বামীর নাম: গুরুচরন কালিন্দী বাড়ির নং : n0007 বয়স : 41 লিঙ্গ : মহিলা	ফটো উপলব্ধ

বিধানসভা নির্বাচনক্ষেত্রের নং, নাম : 238-বাদ্দোয়ান
ভাগ নং, নাম : 1-তেঁতলো গ্রাম,টোলা-কুসুমটিকরী,মাঝেরডি

31	XWK2052454	নাম : অঞ্জনা মাহাত পিতার নাম: বিদ্যুৎ কুমার মাহাত বাড়ির নং : এন0140 বয়স : 25 লিঙ্গ : মহিলা	ফটো উপলব্ধ	32	XWK2406098	নাম : পঞ্চমী কালিন্দী পিতার নাম: মঙ্গল কালিন্দী বাড়ির নং : এন0010 বয়স : 23 লিঙ্গ : মহিলা	ফটো উপলব্ধ	33	XWK2378990	নাম : জীতেন কালিন্দী পিতার নাম: কালসোনা কালিন্দী বাড়ির নং : এন0011 বয়স : 23 লিঙ্গ : পুরুষ	ফটো উপলব্ধ
34	XWK1885367	নাম : কৃষ্ণপদ কালিন্দী পিতার নাম: কালোসোনা কালিন্দী বাড়ির নং : n0011 বয়স : 39 লিঙ্গ : পুরুষ	ফটো উপলব্ধ	35	XWK1885375	নাম : রাখী কালিন্দী স্বামীর নাম: সন্তোষ কালিন্দী বাড়ির নং : n0009 বয়স : 27 লিঙ্গ : মহিলা	ফটো উপলব্ধ	36	XWK1885458	নাম : বিমলা কালিন্দী স্বামীর নাম: কৃষ্ণপদ কালিন্দী বাড়ির নং : n0011 বয়স : 30 লিঙ্গ : মহিলা	ফটো উপলব্ধ
37	XWK2020667	নাম : হিমাংশু দাস পিতার নাম: আনন্দ দাস বাড়ির নং : n0017 বয়স : 26 লিঙ্গ : পুরুষ	ফটো উপলব্ধ	38	XWK2106029	নাম : নিশা দাস স্বামীর নাম: বিষ্ণু চরন দাস বাড়ির নং : এন0012 বয়স : 26 লিঙ্গ : মহিলা	ফটো উপলব্ধ	39	DLP2133056	নাম : দেবেন্দ্র মাহাতো পিতার নাম: নকুল চন্দ্র মাহাতো বাড়ির নং : n0012 বয়স : 41 লিঙ্গ : পুরুষ	ফটো উপলব্ধ
40	XWK2511632	নাম : সৃজন দাস পিতার নাম: খগেন্দ্রনাথ দাস বাড়ির নং : এন0012 বয়স : 21 লিঙ্গ : পুরুষ	ফটো উপলব্ধ	41	DLP2429827	নাম : বিষ্ণু চরন দাস পিতার নাম: শ্রীদাম দাস বাড়ির নং : n0012 বয়স : 37 লিঙ্গ : পুরুষ	ফটো উপলব্ধ	42	XWK1482843	নাম : জানকী দাস স্বামীর নাম: ভরত চন্দ্র দাস বাড়ির নং : n0012 বয়স : 34 লিঙ্গ : মহিলা	ফটো উপলব্ধ
43	DLP1841535	নাম : ভরত চন্দ্র দাস পিতার নাম: নিতাই দাস বাড়ির নং : n0012 বয়স : 42 লিঙ্গ : পুরুষ	ফটো উপলব্ধ	44	XWK1792662	নাম : মুনাল কান্তি দাস পিতার নাম: আনন্দ দাস বাড়ির নং : n0017 বয়স : 28 লিঙ্গ : পুরুষ	ফটো উপলব্ধ	45	DLP2133049	নাম : চম্পারানী মাহাত স্বামীর নাম: ক্ষীরোদবরন মাহাত বাড়ির নং : n0012 বয়স : 42 লিঙ্গ : মহিলা	ফটো উপলব্ধ
46	DLP2133023	নাম : বিজলীবালা মাহাত স্বামীর নাম: বনমালী মাহাত বাড়ির নং : n0012 বয়স : 43 লিঙ্গ : মহিলা	ফটো উপলব্ধ	47	DLP2133015	নাম : সুলোচনা মাহাত স্বামীর নাম: গৌরী মাহাত বাড়ির নং : n0012 বয়স : 43 লিঙ্গ : মহিলা	ফটো উপলব্ধ	48	DLP2133031	নাম : জলেশ্বরী মাহাত স্বামীর নাম: সন্তোষ কুমার মাহাত বাড়ির নং : n0012 বয়স : 43 লিঙ্গ : মহিলা	ফটো উপলব্ধ
49	WB/34/235/423081	নাম : কপুরা দাস পিতার নাম: চন্দ্রমোহন দাস বাড়ির নং : n0012 বয়স : 61 লিঙ্গ : মহিলা	ফটো উপলব্ধ	50	DLP2133007	নাম : সুদীপ্তা দাস স্বামীর নাম: খগেন্দ্র নাথ দাস বাড়ির নং : n0012 বয়স : 45 লিঙ্গ : মহিলা	ফটো উপলব্ধ	51	WB/34/235/423542	নাম : খগেন্দ্র নাথ দাস পিতার নাম: শ্রীদাম দাস বাড়ির নং : n0012 বয়স : 50 লিঙ্গ : পুরুষ	ফটো উপলব্ধ
52	WB/34/235/423075	নাম : নুপুর চর্মকার স্বামীর নাম: সত্যনাথ চর্মকার বাড়ির নং : n0165 বয়স : 69 লিঙ্গ : মহিলা	ফটো উপলব্ধ	53	WB/34/235/423631	নাম : আনন্দ চর্মকার পিতার নাম: উমেশ চর্মকার বাড়ির নং : n0017 বয়স : 73 লিঙ্গ : পুরুষ	ফটো উপলব্ধ	54	WB/34/235/423091	নাম : মন্দোদরী চর্মকার স্বামীর নাম: শ্রীদাম চর্মকার বাড়ির নং : n0012 বয়স : 66 লিঙ্গ : মহিলা	ফটো উপলব্ধ
55	DLP1282995	নাম : চিত্ত রঞ্জন দাস পিতার নাম: শ্রীদাম দাস বাড়ির নং : n0012 বয়স : 46 লিঙ্গ : পুরুষ	ফটো উপলব্ধ	56	DLP2473411	নাম : সুমিত্রা দাস স্বামীর নাম: চিত্ত রঞ্জন দাস বাড়ির নং : n0012 বয়স : 36 লিঙ্গ : মহিলা	ফটো উপলব্ধ	57	XWK2592467	নাম : রমেশ মাহাত পিতার নাম: গৌড় মাহাত বাড়ির নং : n0151 বয়স : 20 লিঙ্গ : পুরুষ	ফটো উপলব্ধ
58	XWK1792738	নাম : প্রকাশ দাস পিতার নাম: সনাতন দাস বাড়ির নং : n0014 বয়স : 28 লিঙ্গ : পুরুষ	ফটো উপলব্ধ	59	XWK2206985	নাম : দেবেন্দ্র নাথ দাস পিতার নাম: গোলক দাস বাড়ির নং : n0013 বয়স : 47 লিঙ্গ : পুরুষ	ফটো উপলব্ধ	60	XWK2380426	নাম : অঞ্জনা দাস স্বামীর নাম: অসিত দাস বাড়ির নং : এন0018 বয়স : 23 লিঙ্গ : মহিলা	ফটো উপলব্ধ

বিধানসভা নির্বাচনক্ষেত্রের নং, নাম : 238-বাদ্দোয়ান
ভাগ নং, নাম : 1-তেঁতলো গ্রাম,টোলা-কুসুমটিকরী,মাঝেরডি

61	XWK2511178	নাম : তিলকা দাস স্বামীর নাম: স্বরূপ দাস বাড়ির নং : n0015 বয়স : 50 লিঙ্গ : মহিলা	ফটো উপলব্ধ	62	XWK2506038	নাম : স্বরূপ দাস পিতার নাম: নিতাই দাস বাড়ির নং : n0015 বয়স : 45 লিঙ্গ : পুরুষ	ফটো উপলব্ধ	63	XWK2439560	নাম : রিকু দাস পিতার নাম: হিরালাল দাস বাড়ির নং : এন0019 বয়স : 24 লিঙ্গ : মহিলা	ফটো উপলব্ধ
64	XWK2439800	নাম : তাপস মাহাত পিতার নাম: লক্ষ্মীকান্ত মাহাত বাড়ির নং : এন0214 বয়স : 21 লিঙ্গ : পুরুষ	ফটো উপলব্ধ	65	XWK2014454	নাম : বুন দাস পিতার নাম: সনাতন দাস বাড়ির নং : n0014 বয়স : 26 লিঙ্গ : মহিলা	ফটো উপলব্ধ	66	XWK2073005	নাম : নুনিবালা মাহাত স্বামীর নাম: রাধাপদ মাহাত বাড়ির নং : n0121 বয়স : 25 লিঙ্গ : মহিলা	ফটো উপলব্ধ
67	XWK2336733	নাম : জয়ন্ত দাস পিতার নাম: দিলীপ কুমার দাস বাড়ির নং : এন0013 বয়স : 23 লিঙ্গ : পুরুষ	ফটো উপলব্ধ	68	DLP1283118	নাম : দেবীরানী দাস স্বামীর নাম: অশোক দাস বাড়ির নং : n0016 বয়স : 45 লিঙ্গ : মহিলা	ফটো উপলব্ধ	69	XWK2014553	নাম : উষা দাস স্বামীর নাম: কিশোর কুমার দাস বাড়ির নং : n0018 বয়স : 29 লিঙ্গ : মহিলা	ফটো উপলব্ধ
70	DLP2473528	নাম : রাধাপদ মাহাত পিতার নাম: বিপিন বিহারী মাহাত বাড়ির নং : n0214 বয়স : 34 লিঙ্গ : পুরুষ	ফটো উপলব্ধ	71	XWK2216687	নাম : ক্ষিতীশ দাস পিতার নাম: অশোক দাস বাড়ির নং : n0016 বয়স : 24 লিঙ্গ : পুরুষ	ফটো উপলব্ধ	72	WB/34/235/423017	নাম : শ্রীদাম চর্মকার পিতার নাম: চন্দ্রমোহন চর্মকার বাড়ির নং : n0214 বয়স : 71 লিঙ্গ : পুরুষ	ফটো উপলব্ধ
73	XWK1298553	নাম : রাণী মাহাত পিতার নাম: গেন্দু মাহাত বাড়ির নং : n0214 বয়স : 36 লিঙ্গ : মহিলা	ফটো উপলব্ধ	74	DLP2236784	নাম : কিশোর কুমার দাস পিতার নাম: ধনঞ্জয় দাস বাড়ির নং : n0018 বয়স : 38 লিঙ্গ : পুরুষ	ফটো উপলব্ধ	75	WB/34/235/423521	নাম : মালতী দাস স্বামীর নাম: ধনঞ্জয় দাস বাড়ির নং : n0018 বয়স : 67 লিঙ্গ : মহিলা	ফটো উপলব্ধ
76	WB/34/235/423569	নাম : ধনঞ্জয় দাস পিতার নাম: বিভূতি দাস বাড়ির নং : n0018 বয়স : 71 লিঙ্গ : পুরুষ	ফটো উপলব্ধ	77	XWK1482850	নাম : বরুন দাস পিতার নাম: অমল্য দাস বাড়ির নং : n0016 বয়স : 41 লিঙ্গ : পুরুষ	ফটো উপলব্ধ	78	DLP2473403	নাম : পুষ্পরানী দাস স্বামীর নাম: শক্তিপদ দাস বাড়ির নং : n0016 বয়স : 37 লিঙ্গ : মহিলা	ফটো উপলব্ধ
79	DLP1774215	নাম : শক্তিপদ দাস পিতার নাম: অমল্য দাস বাড়ির নং : n0016 বয়স : 43 লিঙ্গ : পুরুষ	ফটো উপলব্ধ	80	WB/34/235/423157	নাম : অশোককুমার দাস পিতার নাম: অমল্য দাস বাড়ির নং : n0016 বয়স : 53 লিঙ্গ : পুরুষ	ফটো উপলব্ধ	81	WB/34/235/423054	নাম : বুটন দাস স্বামীর নাম: অমল্য দাস বাড়ির নং : n0016 বয়স : 74 লিঙ্গ : মহিলা	ফটো উপলব্ধ
82	WB/34/235/423055	নাম : অমল্য দাস পিতার নাম: উমেশ দাস বাড়ির নং : n0016 বয়স : 79 লিঙ্গ : পুরুষ	ফটো উপলব্ধ	83	XWK2591147	নাম : বিশাল দাস পিতার নাম: অশোক দাস বাড়ির নং : n016 বয়স : 20 লিঙ্গ : পুরুষ	ফটো উপলব্ধ	84	DLP1249846	নাম : সাবিত্রী দাস স্বামীর নাম: গনেশ দাস বাড়ির নং : n0015 বয়স : 46 লিঙ্গ : মহিলা	ফটো উপলব্ধ
85	DLP1775006	নাম : লালন দাস পিতার নাম: নিতাই দাস বাড়ির নং : n0015 বয়স : 43 লিঙ্গ : পুরুষ	ফটো উপলব্ধ	86	WB/34/235/423108	নাম : গনেশচন্দ্র দাস পিতার নাম: নিতাই দাস বাড়ির নং : n0015 বয়স : 56 লিঙ্গ : পুরুষ	ফটো উপলব্ধ	87	WB/34/235/423077	নাম : খান্দুবলা দাস স্বামীর নাম: নিতাই দাস বাড়ির নং : n0015 বয়স : 76 লিঙ্গ : মহিলা	ফটো উপলব্ধ
88	XWK2606440	নাম : রঞ্জিত দাস পিতার নাম: গণেশ চন্দ্র দাস বাড়ির নং : n0015 বয়স : 20 লিঙ্গ : পুরুষ	ফটো উপলব্ধ	89	WB/34/235/423057	নাম : রীতা দাস স্বামীর নাম: সনাতন দাস বাড়ির নং : n0014 বয়স : 55 লিঙ্গ : মহিলা	ফটো উপলব্ধ	90	WB/34/235/423043	নাম : সনাতন দাস পিতার নাম: গোউর দাস বাড়ির নং : n0014 বয়স : 61 লিঙ্গ : পুরুষ	ফটো উপলব্ধ

91	DLP1283456	নাম : প্রতিমা দাস স্বামীর নাম: দিলীপ দাস বাড়ির নং : n0013 বয়স : 43 লিঙ্গ : মহিলা	ফটো উপলব্ধ	92	DLP2429835	নাম : উষা দাস স্বামীর নাম: দেবেন্দ্র নাথ দাস বাড়ির নং : n0013 বয়স : 44 লিঙ্গ : মহিলা	ফটো উপলব্ধ	93	WB/34/235/423033	নাম : দিলীপকুমার দাস স্বামীর নাম: গোলক দাস বাড়ির নং : n0013 বয়স : 53 লিঙ্গ : পুরুষ	ফটো উপলব্ধ
94	WB/34/235/423078	নাম : বালিকা দাস স্বামীর নাম: গোলোক দাস বাড়ির নং : n0013 বয়স : 68 লিঙ্গ : মহিলা	ফটো উপলব্ধ	95	XWK2592475	নাম : জয়দীপ দাস পিতার নাম: দিলীপ কুমার দাস বাড়ির নং : n0013 বয়স : 21 লিঙ্গ : পুরুষ	ফটো উপলব্ধ	96	WB/34/235/423090	নাম : মালতি দাস স্বামীর নাম: হীরালাল দাস বাড়ির নং : n0019 বয়স : 62 লিঙ্গ : মহিলা	ফটো উপলব্ধ
97	DLP1249457	নাম : হীরালাল দাস পিতার নাম: বিভূতি দাস বাড়ির নং : n0019 বয়স : 66 লিঙ্গ : পুরুষ	ফটো উপলব্ধ	98	XWK1605690	নাম : আকাশ দাস পিতার নাম: সনাতন দাস বাড়ির নং : n0018 বয়স : 30 লিঙ্গ : পুরুষ	ফটো উপলব্ধ	99	XWK1722446	নাম : অসিত দাস পিতার নাম: ধনঞ্জয় দাস বাড়ির নং : n0018 বয়স : 32 লিঙ্গ : পুরুষ	ফটো উপলব্ধ
100	DLP2133080	নাম : নিয়তী পরামানিক স্বামীর নাম: শম্ভু পরামানিক বাড়ির নং : n0020 বয়স : 47 লিঙ্গ : মহিলা	ফটো উপলব্ধ	101	WB/34/235/423297	নাম : শম্ভু পরামানিক পিতার নাম: মদন পরামানিক বাড়ির নং : n0020 বয়স : 51 লিঙ্গ : পুরুষ	ফটো উপলব্ধ	102	XWK2072932	নাম : অজয় পরামানিক পিতার নাম: শম্ভু পরামানিক বাড়ির নং : এন0020 বয়স : 25 লিঙ্গ : পুরুষ	ফটো উপলব্ধ
103	XWK2314953	নাম : লক্ষ্মী প্রামানিক স্বামীর নাম: নিমাই পরামানিক বাড়ির নং : এন0020 বয়স : 23 লিঙ্গ : মহিলা	ফটো উপলব্ধ	104	XWK2405942	নাম : বিজয় পরামানিক পিতার নাম: শম্ভু পরামানিক বাড়ির নং : এন0020 বয়স : 22 লিঙ্গ : পুরুষ	ফটো উপলব্ধ	105	XWK2422368	নাম : মাধুরী পরামানিক স্বামীর নাম: কেশব পরামানিক বাড়ির নং : n0020 বয়স : 50 লিঙ্গ : মহিলা	ফটো উপলব্ধ
106	XWK1169291	নাম : নিমাই পরামানিক পিতার নাম: কেশব পরামানিক বাড়ির নং : n0020 বয়স : 34 লিঙ্গ : পুরুষ	ফটো উপলব্ধ	107	XWK2422608	নাম : কেশব পরামানিক পিতার নাম: বাদল পরামানিক বাড়ির নং : n0020 বয়স : 55 লিঙ্গ : পুরুষ	ফটো উপলব্ধ	108	DLP1249861	নাম : নেপুরা বিবি স্বামীর নাম: সুফের আলি আনসারী বাড়ির নং : n0002 বয়স : 47 লিঙ্গ : মহিলা	ফটো উপলব্ধ
109	XWK2380517	নাম : প্রমিলা মর্মু পিতার নাম: রতিকান্ত মর্মু বাড়ির নং : এন0203 বয়স : 23 লিঙ্গ : মহিলা	ফটো উপলব্ধ	110	XWK2100212	নাম : বেলমনি মর্মু স্বামীর নাম: প্রশান্ত মর্মু বাড়ির নং : এন0203 বয়স : 25 লিঙ্গ : মহিলা	ফটো উপলব্ধ	111	XWK2439156	নাম : ডমন মান্ডি পিতার নাম: মাতাল মান্ডি বাড়ির নং : এন0173 বয়স : 25 লিঙ্গ : পুরুষ	ফটো উপলব্ধ
112	XWK2439016	নাম : শ্যামলা মাহাত স্বামীর নাম: শরত মাহাত বাড়ির নং : এন0141 বয়স : 24 লিঙ্গ : মহিলা	ফটো উপলব্ধ	113	XWK2439289	নাম : সুদীপ মাহাত পিতার নাম: দিলীপ মাহাত বাড়ির নং : এন0025 বয়স : 23 লিঙ্গ : পুরুষ	ফটো উপলব্ধ	114	XWK2378909	নাম : লক্ষ্মী মাহাত পিতার নাম: সন্তোষ কুমার মাহাত বাড়ির নং : এন0160 বয়স : 22 লিঙ্গ : মহিলা	ফটো উপলব্ধ
115	XWK2379097	নাম : দিলজান মাহাত পিতার নাম: ছট্টন মাহাত বাড়ির নং : এন0039 বয়স : 22 লিঙ্গ : পুরুষ	ফটো উপলব্ধ	116	XWK0994962	নাম : সাবিত্রী মাহাত পিতার নাম: কুন্দন মাহাত বাড়ির নং : এন0083 বয়স : 36 লিঙ্গ : মহিলা	ফটো উপলব্ধ	117	XWK2443596	নাম : বীণাপাণি মাহাত পিতার নাম: সরোজ মাহাত বাড়ির নং : এন0053 বয়স : 22 লিঙ্গ : মহিলা	ফটো উপলব্ধ
118	XWK2439354	নাম : সরোজ মাহাত পিতার নাম: নিতাই মাহাত বাড়ির নং : এন0053 বয়স : 21 লিঙ্গ : মহিলা	ফটো উপলব্ধ	119	XWK2021509	নাম : বাঘাস্বর মাহাত পিতার নাম: পতন মাহাত বাড়ির নং : এন0065 বয়স : 28 লিঙ্গ : পুরুষ	ফটো উপলব্ধ	120	XWK2502086	নাম : কম্পনা মাহাত স্বামীর নাম: নিতাই মাহাত বাড়ির নং : এন0030 বয়স : 65 লিঙ্গ : মহিলা	ফটো উপলব্ধ

121	XWK2458792	নাম : সঙ্গীতা মাহাত স্বামীর নাম: রামরতন মাহাত বাড়ির নং : এন0157 বয়স : 21 লিঙ্গ : মহিলা	ফটো উপলব্ধ	122	XWK2488146	নাম : শক্রয় মাহাত পিতার নাম: রমানাথ মাহাত বাড়ির নং : এন0073 বয়স : 22 লিঙ্গ : পুরুষ	ফটো উপলব্ধ	123	XWK2488260	নাম : অনিল মাহাত পিতার নাম: শিবু মাহাত বাড়ির নং : এন0046 বয়স : 24 লিঙ্গ : পুরুষ	ফটো উপলব্ধ
124	XWK2488021	নাম : বিশ্বনাথ মাহাত পিতার নাম: নিতাই মাহাত বাড়ির নং : এন0030 বয়স : 21 লিঙ্গ : পুরুষ	ফটো উপলব্ধ	125	WIT2239143	নাম : বেলারানী মাহাত স্বামীর নাম: জীতু মাহাত বাড়ির নং : এন0162 বয়স : 24 লিঙ্গ : মহিলা	ফটো উপলব্ধ	126	DLP2430056	নাম : সুনিল কুমার মাহাত পিতার নাম: কৃষ্ণপদ মাহাত বাড়ির নং : n0130 বয়স : 37 লিঙ্গ : পুরুষ	ফটো উপলব্ধ
127	XWK2232387	নাম : সমীর মাহাত পিতার নাম: কৃষ্ণপদ মাহাত বাড়ির নং : n0023 বয়স : 49 লিঙ্গ : পুরুষ	ফটো উপলব্ধ	128	XWK2027498	নাম : টুঙ্গা মাহাত স্বামীর নাম: তারাপদ মাহাত বাড়ির নং : n00 বয়স : 25 লিঙ্গ : মহিলা	ফটো উপলব্ধ	129	XWK2347037	নাম : উদয় মাহাত পিতার নাম: অজিত মাহাত বাড়ির নং : এন0133 বয়স : 22 লিঙ্গ : পুরুষ	ফটো উপলব্ধ
130	XWK2265544	নাম : হিমাংশু মাহাত পিতার নাম: অঙ্গদ মাহাত বাড়ির নং : এন0137 বয়স : 23 লিঙ্গ : পুরুষ	ফটো উপলব্ধ	131	XWK2326700	নাম : মনিকা মাহাত স্বামীর নাম: উত্তম কুমার মাহাত বাড়ির নং : এন0178 বয়স : 23 লিঙ্গ : মহিলা	ফটো উপলব্ধ	132	XWK2345981	নাম : রেখা মাহাত পিতার নাম: শিবু মাহাত বাড়ির নং : এন0046 বয়স : 23 লিঙ্গ : মহিলা	ফটো উপলব্ধ
133	XWK2346013	নাম : বারুদ মাহাত পিতার নাম: বনমালী মাহাত বাড়ির নং : এন0159 বয়স : 23 লিঙ্গ : পুরুষ	ফটো উপলব্ধ	134	XWK2262723	নাম : প্রতিমা মাহাত পিতার নাম: সুধীর কুমার মাহাত বাড়ির নং : এন0074 বয়স : 24 লিঙ্গ : মহিলা	ফটো উপলব্ধ	135	XWK227292	নাম : সুতপা মাহাত পিতার নাম: গুহিরাম মাহাত বাড়ির নং : এন0067 বয়স : 23 লিঙ্গ : মহিলা	ফটো উপলব্ধ
136	XWK2272318	নাম : পৌতম মাহাত পিতার নাম: মধুসূদন মাহাত বাড়ির নং : এন0064 বয়স : 24 লিঙ্গ : পুরুষ	ফটো উপলব্ধ	137	XWK2263465	নাম : মঞ্জু মাহাত স্বামীর নাম: ভরত মাহাত বাড়ির নং : এন0060 বয়স : 25 লিঙ্গ : মহিলা	ফটো উপলব্ধ	138	XWK2263499	নাম : সুচিত্রা মাহাত স্বামীর নাম: লক্ষ্মণ মাহাত বাড়ির নং : এন0060 বয়স : 23 লিঙ্গ : মহিলা	ফটো উপলব্ধ
139	XWK2247740	নাম : বাসন্তী মাহাত স্বামীর নাম: হরিপদ মাহাত বাড়ির নং : এন0045 বয়স : 24 লিঙ্গ : মহিলা	ফটো উপলব্ধ	140	XWK2269389	নাম : দিপক মাহাত পিতার নাম: ছুটুন মাহাত বাড়ির নং : এন0039 বয়স : 26 লিঙ্গ : পুরুষ	ফটো উপলব্ধ	141	XWK2108843	নাম : ফুলমনি মাহাত স্বামীর নাম: কৃণ্ডিবাস মাহাত বাড়ির নং : এন0144 বয়স : 25 লিঙ্গ : মহিলা	ফটো উপলব্ধ
142	DLP2429884	নাম : সৃষ্টিরানী মাহাত স্বামীর নাম: ছুটুন মাহাত বাড়ির নং : n0024 বয়স : 37 লিঙ্গ : মহিলা	ফটো উপলব্ধ	143	XWK1605724	নাম : বৃহস্পতি মাহাত পিতার নাম: প্রানকৃষ্ণ মাহাত বাড়ির নং : n0032 বয়স : 30 লিঙ্গ : পুরুষ	ফটো উপলব্ধ	144	DLP2430064	নাম : ফটিক চন্দ্র মাহাত পিতার নাম: আনন্দ মাহাত বাড়ির নং : n0066 বয়স : 38 লিঙ্গ : পুরুষ	ফটো উপলব্ধ
145	DLP1250422	নাম : নিখিল চন্দ্র মাহাত পিতার নাম: তরনীকান্ত মাহাত বাড়ির নং : n0080 বয়স : 46 লিঙ্গ : পুরুষ	ফটো উপলব্ধ	146	WB/34/235/423001	নাম : সাধুচরন মাহাত পিতার নাম: হরিপদ মাহাত বাড়ির নং : n0033 বয়স : 65 লিঙ্গ : পুরুষ	ফটো উপলব্ধ	147	DLP2429967	নাম : উত্তম কুমার মাহাত পিতার নাম: তরনী কান্ত মাহাত বাড়ির নং : n0080 বয়স : 38 লিঙ্গ : পুরুষ	ফটো উপলব্ধ
148	DLP2375004	নাম : চিত্তরঞ্জন মাহাত পিতার নাম: সন্তোষ মাহাত বাড়ির নং : n0060 বয়স : 39 লিঙ্গ : পুরুষ	ফটো উপলব্ধ	149	XWK2072882	নাম : যমুনা মাহাত স্বামীর নাম: ঠাকুরদাস মাহাত বাড়ির নং : n0024 বয়স : 25 লিঙ্গ : মহিলা	ফটো উপলব্ধ	150	XWK2072908	নাম : ভোলানাথ মাহাত পিতার নাম: নিতাই মাহাত বাড়ির নং : n0030 বয়স : 26 লিঙ্গ : পুরুষ	ফটো উপলব্ধ

151	XWK2072916	নাম : কমলা মাহাত স্বামীর নাম: উত্তম কুমার মাহাত বাড়ির নং : এন0080 বয়স : 30 লিঙ্গ : মহিলা	ফটো উপলব্ধ	152	XWK2072924	নাম : হিমাংশু মাহাত পিতার নাম: সুভাষ চন্দ্র মাহাত বাড়ির নং : n0158 বয়স : 25 লিঙ্গ : পুরুষ	ফটো উপলব্ধ	153	XWK2223873	নাম : দিলীপ মাহাত পিতার নাম: দিবাকর মাহাত বাড়ির নং : n0025 বয়স : 51 লিঙ্গ : পুরুষ	ফটো উপলব্ধ
154	XWK2155182	নাম : বন্ধিম মাহাত পিতার নাম: গোবর্দ্ধন মাহাত বাড়ির নং : নং বয়স : 26 লিঙ্গ : পুরুষ	ফটো উপলব্ধ	155	XWK2158533	নাম : মুরুলি মাহাত পিতার নাম: বাণ্টলাল মাহাত বাড়ির নং : N0079 বয়স : 25 লিঙ্গ : পুরুষ	ফটো উপলব্ধ	156	XWK2217099	নাম : কল্পনা মাহাত স্বামীর নাম: ভূদেব মাহাত বাড়ির নং : n0122 বয়স : 27 লিঙ্গ : মহিলা	ফটো উপলব্ধ
157	XWK2219301	নাম : শিবানী মাহাত স্বামীর নাম: ভীম মাহাত বাড়ির নং : n0196 বয়স : 24 লিঙ্গ : মহিলা	ফটো উপলব্ধ	158	XWK2216596	নাম : রাম রতন মাহাত পিতার নাম: প্রফুল্ল মাহাত বাড়ির নং : n0157 বয়স : 24 লিঙ্গ : পুরুষ	ফটো উপলব্ধ	159	XWK2217248	নাম : মিতু মাহাত স্বামীর নাম: চিত্ত মাহাত বাড়ির নং : n00 বয়স : 26 লিঙ্গ : মহিলা	ফটো উপলব্ধ
160	XWI1838002	নাম : শ্যামলী মাহাত স্বামীর নাম: নীলকমল মাহাত বাড়ির নং : n0063 বয়স : 25 লিঙ্গ : মহিলা	ফটো উপলব্ধ	161	XWK2219632	নাম : আদরী মাহাত স্বামীর নাম: রাধাকান্ত চন্দ্র মাহাত বাড়ির নং : n0038 বয়স : 24 লিঙ্গ : মহিলা	ফটো উপলব্ধ	162	XWK2216547	নাম : কাজল মাহাত স্বামীর নাম: জিহুড় মাহাত বাড়ির নং : n0153 বয়স : 24 লিঙ্গ : মহিলা	ফটো উপলব্ধ
163	XWK2216893	নাম : জগদীশ মাহাত পিতার নাম: দিলীপ মাহাত বাড়ির নং : n0025 বয়স : 24 লিঙ্গ : পুরুষ	ফটো উপলব্ধ	164	XWK2217289	নাম : মান্নি মাহাত পিতার নাম: সাগর চন্দ্র মাহাত বাড়ির নং : n0154 বয়স : 24 লিঙ্গ : মহিলা	ফটো উপলব্ধ	165	XWK2219095	নাম : সরস্বতী মাহাত স্বামীর নাম: তপন কুমার মাহাত বাড়ির নং : n0136 বয়স : 26 লিঙ্গ : মহিলা	ফটো উপলব্ধ
166	XWK2017101	নাম : লক্ষী মাহাত স্বামীর নাম: সত্যজিৎ মাহাত বাড়ির নং : n0060 বয়স : 26 লিঙ্গ : মহিলা	ফটো উপলব্ধ	167	XWK2016145	নাম : সংসার মাহাত পিতার নাম: হাবলাল মাহাত বাড়ির নং : n0025 বয়স : 27 লিঙ্গ : পুরুষ	ফটো উপলব্ধ	168	XWK2017556	নাম : পুতুল মাহাত স্বামীর নাম: দীনবন্ধু মাহাত বাড়ির নং : n0047 বয়স : 35 লিঙ্গ : মহিলা	ফটো উপলব্ধ
169	XWK2019297	নাম : রেখা মাহাত স্বামীর নাম: সারজেন মাহাত বাড়ির নং : n0146 বয়স : 30 লিঙ্গ : মহিলা	ফটো উপলব্ধ	170	DLP2477271	নাম : শঙ্কুপদ মাহাত পিতার নাম: মনোহর মাহাত বাড়ির নং : n0253 বয়স : 38 লিঙ্গ : পুরুষ	ফটো উপলব্ধ	171	XWK1978071	নাম : অপর্ণা মাহাত পিতার নাম: সাগর চন্দ্র মাহাত বাড়ির নং : বানজোরা বয়স : 26 লিঙ্গ : মহিলা	ফটো উপলব্ধ
172	DLP1249747	নাম : স্কীরোদ বরন মাহাত পিতার নাম: গোরাচাঁদ মাহাত বাড়ির নং : n0035 বয়স : 47 লিঙ্গ : পুরুষ	ফটো উপলব্ধ	173	DLP2430007	নাম : আলোক মাহাত পিতার নাম: সাধু চরন মাহাত বাড়ির নং : n0033 বয়স : 37 লিঙ্গ : পুরুষ	ফটো উপলব্ধ	174	XWK1483098	নাম : দীপিকা মাহাত স্বামীর নাম: আলোক মাহাত বাড়ির নং : n0033 বয়স : 34 লিঙ্গ : মহিলা	ফটো উপলব্ধ
175	WB/34/235/423358	নাম : মন্টুলাল মাহাত পিতার নাম: যশু মাহাত বাড়ির নং : n0132 বয়স : 59 লিঙ্গ : পুরুষ	ফটো উপলব্ধ	176	WB/34/235/423491	নাম : কাজল মাহাত স্বামীর নাম: মন্টুলাল মাহাত বাড়ির নং : n0132 বয়স : 54 লিঙ্গ : মহিলা	ফটো উপলব্ধ	177	XWK2021566	নাম : বিকাশ মাহাত পিতার নাম: গোবর্দ্ধন মাহাত বাড়ির নং : n0068 বয়স : 26 লিঙ্গ : পুরুষ	ফটো উপলব্ধ
178	XWK2017960	নাম : ভরত মাহাত পিতার নাম: বিভূতি মাহাত বাড়ির নং : n0060 বয়স : 26 লিঙ্গ : পুরুষ	ফটো উপলব্ধ	179	XWK2018265	নাম : সমীর মাহাত পিতার নাম: যতীলাল মাহাত বাড়ির নং : n0196 বয়স : 27 লিঙ্গ : পুরুষ	ফটো উপলব্ধ	180	XWK2020287	নাম : সত্যজিৎ মাহাত পিতার নাম: শিশির কুমার মাহাত বাড়ির নং : n0043 বয়স : 27 লিঙ্গ : পুরুষ	ফটো উপলব্ধ

বিধানসভা নির্বাচনক্ষেত্রের নং, নাম : 238-বাদ্দোয়ান
ভাগ নং, নাম : 1-তেঁতলো গ্রাম,টোলা-কুসুমটিকরী,মাঝেরডি

181	XWK2100196	নাম : খান্দী মাহাত স্বামীর নাম: দশরথ মাহাত বাড়ির নং : এন0133 বয়স : 89 লিঙ্গ : মহিলা	ফটো উপলব্ধ	182	XWK2100246	নাম : অসিত কুমার মাহাত পিতার নাম: রমানাথ মাহাত বাড়ির নং : নং037 বয়স : 40 লিঙ্গ : পুরুষ	ফটো উপলব্ধ	183	XWK2106011	নাম : সুমিত্রা মাহাত স্বামীর নাম: অসিত কুমার মাহাত বাড়ির নং : এন0037 বয়স : 29 লিঙ্গ : মহিলা	ফটো উপলব্ধ
184	XWK2073062	নাম : মোহিত মাহাত পিতার নাম: অজিত কুমার মাহাত বাড়ির নং : এন0133 বয়স : 25 লিঙ্গ : পুরুষ	ফটো উপলব্ধ	185	XWK2021491	নাম : দীনবন্ধু মাহাত পিতার নাম: কীর্তন মাহাত বাড়ির নং : n0047 বয়স : 30 লিঙ্গ : পুরুষ	ফটো উপলব্ধ	186	XWK2017549	নাম : সরলা মাহাত স্বামীর নাম: কালিপদ মাহাত বাড়ির নং : n0251 বয়স : 51 লিঙ্গ : মহিলা	ফটো উপলব্ধ
187	XWK2073013	নাম : সুমিত্রা মাহাত পিতার নাম: দনাদন মাহাত বাড়ির নং : এন0145 বয়স : 25 লিঙ্গ : মহিলা	ফটো উপলব্ধ	188	XWK2073021	নাম : লক্ষ্মীপ্রিয়া মাহাত পিতার নাম: ভক্তরঞ্জন মাহাত বাড়ির নং : এন0124 বয়স : 25 লিঙ্গ : মহিলা	ফটো উপলব্ধ	189	XWK2219582	নাম : প্রকাশ চন্দ্র মাহাত পিতার নাম: সহন চন্দ্র মাহাত বাড়ির নং : n0028 বয়স : 24 লিঙ্গ : পুরুষ	ফটো উপলব্ধ
190	XWK2221208	নাম : জীবনজুড়া মাহাত পিতার নাম: যুধিষ্ঠির মাহাত বাড়ির নং : n0050 বয়স : 63 লিঙ্গ : পুরুষ	ফটো উপলব্ধ	191	XWK1483064	নাম : নিমাই মাহাত পিতার নাম: কীর্তন মাহাত বাড়ির নং : n0047 বয়স : 31 লিঙ্গ : পুরুষ	ফটো উপলব্ধ	192	XWK1792761	নাম : লক্ষ্মণ মাহাত পিতার নাম: লালমোহন মাহাত বাড়ির নং : n0076 বয়স : 29 লিঙ্গ : পুরুষ	ফটো উপলব্ধ
193	XWK1792779	নাম : কবিতা মাহাত স্বামীর নাম: ফটিক চন্দ্র মাহাত বাড়ির নং : n0066 বয়স : 31 লিঙ্গ : মহিলা	ফটো উপলব্ধ	194	XWK1792753	নাম : জয়প্রকাশ মাহাত পিতার নাম: চুনামাহাত বাড়ির নং : n0146 বয়স : 28 লিঙ্গ : পুরুষ	ফটো উপলব্ধ	195	XWK1792837	নাম : সাবিত্রী মাহাত স্বামীর নাম: শ্যামাপদ মাহাত বাড়ির নং : n0026 বয়স : 32 লিঙ্গ : মহিলা	ফটো উপলব্ধ
196	XWK1792845	নাম : জিহুড় মাহাত পিতার নাম: সতীশ মাহাত বাড়ির নং : n0153 বয়স : 29 লিঙ্গ : পুরুষ	ফটো উপলব্ধ	197	XWK1792852	নাম : ভাবী মাহাত স্বামীর নাম: শ্যামাপদ মাহাত বাড়ির নং : n0142 বয়স : 29 লিঙ্গ : মহিলা	ফটো উপলব্ধ	198	XWK1792860	নাম : বিশ্বজিৎ মাহাত পিতার নাম: শিশির কুমার মাহাত বাড়ির নং : n0043 বয়স : 30 লিঙ্গ : পুরুষ	ফটো উপলব্ধ
199	XWK1792878	নাম : অজয় মাহাত পিতার নাম: অশ্বিনী মাহাত বাড়ির নং : n0031 বয়স : 28 লিঙ্গ : পুরুষ	ফটো উপলব্ধ	200	XWK1792886	নাম : সঞ্জয় মাহাত পিতার নাম: অশ্বিনী মাহাত বাড়ির নং : n0031 বয়স : 28 লিঙ্গ : পুরুষ	ফটো উপলব্ধ	201	XWK1298413	নাম : রেখারানী মাহাত স্বামীর নাম: সুনীল কুমার মাহাত বাড়ির নং : n0219 বয়স : 35 লিঙ্গ : মহিলা	ফটো উপলব্ধ
202	XWK1792787	নাম : হরিপদ মাহাত পিতার নাম: রহিন মাহাত বাড়ির নং : n0044 বয়স : 28 লিঙ্গ : পুরুষ	ফটো উপলব্ধ	203	XWK1792795	নাম : অষ্টমী মাহাত স্বামীর নাম: সুভাষ চন্দ্র মাহাত বাড়ির নং : n0027 বয়স : 28 লিঙ্গ : মহিলা	ফটো উপলব্ধ	204	XWK1792803	নাম : সুমিতা মাহাত স্বামীর নাম: তপন কুমার মাহাত বাড়ির নং : n0074 বয়স : 29 লিঙ্গ : মহিলা	ফটো উপলব্ধ
205	XWK1792811	নাম : বিজলী মাহাতো স্বামীর নাম: স্বপন মাহাতো বাড়ির নং : n0074 বয়স : 31 লিঙ্গ : মহিলা	ফটো উপলব্ধ	206	XWK2269736	নাম : সন্তা মাহাত পিতার নাম: গঙ্গাধর মাহাত বাড়ির নং : এন0065 বয়স : 32 লিঙ্গ : মহিলা	ফটো উপলব্ধ	207	XWK2317352	নাম : সীতারাম মাহাত পিতার নাম: অনিল মাহাত বাড়ির নং : এন0163 বয়স : 23 লিঙ্গ : পুরুষ	ফটো উপলব্ধ
208	XWK2317378	নাম : দীপ্তি মাহাত স্বামীর নাম: ভোলানাথ মাহাত বাড়ির নং : এন0030 বয়স : 26 লিঙ্গ : মহিলা	ফটো উপলব্ধ	209	XWK2216802	নাম : সৌম্যজিৎ মাহাত পিতার নাম: অপু মাহাত বাড়ির নং : n0077 বয়স : 24 লিঙ্গ : পুরুষ	ফটো উপলব্ধ	210	XWK2219145	নাম : কবিতা মাহাত স্বামীর নাম: রহিন চন্দ্র মাহাত বাড়ির নং : n0148 বয়স : 30 লিঙ্গ : মহিলা	ফটো উপলব্ধ

বিধানসভা নির্বাচনক্ষেত্রের নং, নাম : 238-বাদ্দোয়ান
ভাগ নং, নাম : 1-তেঁতলো গ্রাম,টোলা-কুসুমটিকরী,মাঝেরডি

211	XWK2219350	ফটো উপলব্ধ	212	XWK2219228	ফটো উপলব্ধ	213	XWK2219459	ফটো উপলব্ধ
নাম : বতী রানী মাহাত স্বামীর নাম: নির্মল মাহাত বাড়ির নং : n0138 বয়স : 25 লিঙ্গ : মহিলা			নাম : সঞ্জিত কুমার মাহাত পিতার নাম: সুধীর কুমার মাহাত বাড়ির নং : n0058 বয়স : 25 লিঙ্গ : পুরুষ			নাম : তারাপদ মাহাত পিতার নাম: রহিন মাহাত বাড়ির নং : n0044 বয়স : 24 লিঙ্গ : পুরুষ		
214	XWK2217180	ফটো উপলব্ধ	215	DLP2429900	ফটো উপলব্ধ	216	XWK2219715	ফটো উপলব্ধ
নাম : জিহুড় মাহাত পিতার নাম: কীর্তন মাহাত বাড়ির নং : n0047 বয়স : 26 লিঙ্গ : পুরুষ			নাম : অষ্টমী মাহাত স্বামীর নাম: ছটুলাল মাহাত বাড়ির নং : n0150 বয়স : 39 লিঙ্গ : মহিলা			নাম : পার্বতী মাহাত স্বামীর নাম: মালদেব মাহাত বাড়ির নং : n0122 বয়স : 24 লিঙ্গ : মহিলা		
217	XWK2347052	ফটো উপলব্ধ	218	DLP2473569	ফটো উপলব্ধ	219	XWK0241091	ফটো উপলব্ধ
নাম : উষ্ণর মাহাত পিতার নাম: অনিল মাহাত বাড়ির নং : এন0057 বয়স : 22 লিঙ্গ : পুরুষ			নাম : পূর্ণিমা মাহাত স্বামীর নাম: গুণধর মাহাত বাড়ির নং : n0143 বয়স : 36 লিঙ্গ : মহিলা			নাম : লক্ষীকান্ত মাহাত পিতার নাম: শ্রাবন মাহাত বাড়ির নং : n0143 বয়স : 38 লিঙ্গ : পুরুষ		
220	XWK2347011	ফটো উপলব্ধ	221	XWK0241109	ফটো উপলব্ধ	222	XWK1298520	ফটো উপলব্ধ
নাম : শশধর মাহাত পিতার নাম: গণেশ মাহাত বাড়ির নং : এন0061 বয়স : 23 লিঙ্গ : পুরুষ			নাম : বুধন মাহাত স্বামীর নাম: লক্ষীকান্ত মাহাত বাড়ির নং : n0143 বয়স : 37 লিঙ্গ : মহিলা			নাম : দেবী মাহাত পিতার নাম: শ্রাবন মাহাত বাড়ির নং : n0143 বয়স : 38 লিঙ্গ : মহিলা		
223	XWK1298538	ফটো উপলব্ধ	224	XWK1605856	ফটো উপলব্ধ	225	XWK2380459	ফটো উপলব্ধ
নাম : কৃতিবাস মাহাত পিতার নাম: শ্রাবন মাহাত বাড়ির নং : n0143 বয়স : 37 লিঙ্গ : পুরুষ			নাম : বাসন্তী মাহাত স্বামীর নাম: কৃতিবাস মাহাত বাড়ির নং : n0143 বয়স : 36 লিঙ্গ : মহিলা			নাম : ঝরনা মাহাত স্বামীর নাম: সুমিত মাহাত বাড়ির নং : এন0152 বয়স : 22 লিঙ্গ : মহিলা		
226	XWK2380475	ফটো উপলব্ধ	227	WB/34/235/423532	ফটো উপলব্ধ	228	XWK1722420	ফটো উপলব্ধ
নাম : দয়াময় মাহাত পিতার নাম: চুনারাম মাহাত বাড়ির নং : এন0021 বয়স : 24 লিঙ্গ : পুরুষ			নাম : মনোহর মাহাত পিতার নাম: ত্রিলোচন মাহাত বাড়ির নং : n0144 বয়স : 61 লিঙ্গ : পুরুষ			নাম : বিমলা মাহাত স্বামীর নাম: মনোহর মাহাত বাড়ির নং : n0144 বয়স : 59 লিঙ্গ : মহিলা		
229	XWK2378958	ফটো উপলব্ধ	230	XWK2263416	ফটো উপলব্ধ	231	XWK2265569	ফটো উপলব্ধ
নাম : লতিকা মাহাত স্বামীর নাম: রঞ্জিত মাহাত বাড়ির নং : এন0192 বয়স : 22 লিঙ্গ : মহিলা			নাম : সন্ধ্যারানী মাহাত স্বামীর নাম: সত্যবান মাহাত বাড়ির নং : এন0139 বয়স : 24 লিঙ্গ : মহিলা			নাম : শুভঙ্কর মাহাত পিতার নাম: সন্তোষ মাহাত বাড়ির নং : এন0064 বয়স : 23 লিঙ্গ : পুরুষ		
232	XWK2269660	ফটো উপলব্ধ	233	XWK2272086	ফটো উপলব্ধ	234	XWK2272177	ফটো উপলব্ধ
নাম : উমাচরন মাহাত পিতার নাম: সঞ্জয় মাহাত বাড়ির নং : এন0036 বয়স : 24 লিঙ্গ : পুরুষ			নাম : সুবোধ মাহাত পিতার নাম: রসরাজ মাহাত বাড়ির নং : এন0192 বয়স : 23 লিঙ্গ : পুরুষ			নাম : প্রকাশ মাহাত পিতার নাম: গণেশ মাহাত বাড়ির নং : এন0147 বয়স : 23 লিঙ্গ : পুরুষ		
235	XWK2410934	ফটো উপলব্ধ	236	XWK2408219	ফটো উপলব্ধ	237	XWK2385284	ফটো উপলব্ধ
নাম : মিহির মাহাত পিতার নাম: অনাথ বন্ধু মাহাত বাড়ির নং : এন0000 বয়স : 25 লিঙ্গ : পুরুষ			নাম : রীনা মাহাত পিতার নাম: বিভীষণ মাহাত বাড়ির নং : হেসলাডি বয়স : 22 লিঙ্গ : মহিলা			নাম : সুপর্ণা মাহাত স্বামীর নাম: হরিপদ মাহাত বাড়ির নং : এন0044 বয়স : 22 লিঙ্গ : মহিলা		
238	XWK2385326	ফটো উপলব্ধ	239	XWK2439172	ফটো উপলব্ধ	240	XWK2439420	ফটো উপলব্ধ
নাম : নারায়ণী মাহাত স্বামীর নাম: ভরত মাহাত বাড়ির নং : এন0176 বয়স : 31 লিঙ্গ : মহিলা			নাম : রবি লোচন মাহাত পিতার নাম: সমীর মাহাত বাড়ির নং : এন0023 বয়স : 21 লিঙ্গ : পুরুষ			নাম : মঙ্গলী মাহাত স্বামীর নাম: বাঘাশ্বর মাহাত বাড়ির নং : এন0065 বয়স : 27 লিঙ্গ : মহিলা		

241	XWK2104578	নাম : আভা মাহাত স্বামীর নাম: মদন চন্দ্র মাহাত বাড়ির নং : এন0129 বয়স : 25 লিঙ্গ : মহিলা	ফটো উপলব্ধ	242	XWK2020782	নাম : বিষ্ণু মাহাত পিতার নাম: গঙ্গাধর মাহাত বাড়ির নং : n0160 বয়স : 26 লিঙ্গ : পুরুষ	ফটো উপলব্ধ	243	XWK1869544	নাম : কৃতিবাস মাহাত পিতার নাম: মনোহর মাহাত বাড়ির নং : n0144 বয়স : 38 লিঙ্গ : পুরুষ	ফটো উপলব্ধ
244	XWK1885334	নাম : মনিকা মাহাত স্বামীর নাম: সদানন্দ মাহাত বাড়ির নং : n0021 বয়স : 29 লিঙ্গ : মহিলা	ফটো উপলব্ধ	245	XWK2003382	নাম : কনিকা মাহাত স্বামীর নাম: দুর্ধোধন মাহাত বাড়ির নং : n0126 বয়স : 26 লিঙ্গ : মহিলা	ফটো উপলব্ধ	246	XWK1792746	নাম : কম্পনা মাহাত স্বামীর নাম: সুখেন মাহাত বাড়ির নং : n0133 বয়স : 28 লিঙ্গ : মহিলা	ফটো উপলব্ধ
247	XWK2507275	নাম : সচীন মাহাত পিতার নাম: নরসিং মাহাত বাড়ির নং : এন0073 বয়স : 21 লিঙ্গ : পুরুষ	ফটো উপলব্ধ	248	XWK2262772	নাম : রূপালী মাহাত স্বামীর নাম: স্বপন কুমার মাহাত বাড়ির নং : এন0156 বয়স : 27 লিঙ্গ : মহিলা	ফটো উপলব্ধ	249	DLP1774579	নাম : নরসিং মাহাত পিতার নাম: পাঁচ মাহাত বাড়ির নং : n0073 বয়স : 62 লিঙ্গ : পুরুষ	ফটো উপলব্ধ
250	XWK1722396	নাম : প্রশান্ত মাহাত পিতার নাম: সাগরচন্দ্র মাহাত বাড়ির নং : n0154 বয়স : 29 লিঙ্গ : পুরুষ	ফটো উপলব্ধ	251	XWK2458057	নাম : সরস্বতী মাহাত স্বামীর নাম: বঙ্কিম মাহাত বাড়ির নং : এন0151 বয়স : 21 লিঙ্গ : মহিলা	ফটো উপলব্ধ	252	XWK2506574	নাম : সুদীপ কুমার মাহাত পিতার নাম: নিখিল চন্দ্র মাহাত বাড়ির নং : এন0080 বয়স : 21 লিঙ্গ : পুরুষ	ফটো উপলব্ধ
253	XWK2506582	নাম : সরস্বতী মাহাত স্বামীর নাম: অমিত মাহাত বাড়ির নং : 11 বয়স : 21 লিঙ্গ : মহিলা	ফটো উপলব্ধ	254	DLP2236818	নাম : ছট্টলাল মাহাত পিতার নাম: আনন্দ মাহাত বাড়ির নং : n0024 বয়স : 38 লিঙ্গ : পুরুষ	ফটো উপলব্ধ	255	XWK2100220	নাম : রহিন চন্দ্র মাহাত পিতার নাম: সন্তোষ কুমার মাহাত বাড়ির নং : নং160 বয়স : 25 লিঙ্গ : পুরুষ	ফটো উপলব্ধ
256	XWK2439214	নাম : অন্তরা মাহাত পিতার নাম: শুভেন্দু শেখর মাহাত বাড়ির নং : এন0048 বয়স : 21 লিঙ্গ : মহিলা	ফটো উপলব্ধ	257	XWK2439024	নাম : শরৎ মাহাত পিতার নাম: রামপদ মাহাত বাড়ির নং : এন0141 বয়স : 23 লিঙ্গ : পুরুষ	ফটো উপলব্ধ	258	XWK2439032	নাম : রবনী মাহাত স্বামীর নাম: বিজয় মাহাত বাড়ির নং : এন0031 বয়স : 21 লিঙ্গ : মহিলা	ফটো উপলব্ধ
259	XWK2439099	নাম : বিশুজিৎ মাহাত পিতার নাম: শরত চন্দ্র মাহাত বাড়ির নং : এন0180 বয়স : 21 লিঙ্গ : পুরুষ	ফটো উপলব্ধ	260	XWK2439552	নাম : চাইনা মাহাত পিতার নাম: পতন মাহাত বাড়ির নং : এন0065 বয়স : 22 লিঙ্গ : মহিলা	ফটো উপলব্ধ	261	XWK2439735	নাম : গোবিন্দ মাহাত পিতার নাম: গৌঁর মাহাত বাড়ির নং : এন0054 বয়স : 21 লিঙ্গ : পুরুষ	ফটো উপলব্ধ
262	XWK2439768	নাম : সঞ্জমী মাহাত পিতার নাম: অজিত কুমার মাহাত বাড়ির নং : এন0042 বয়স : 22 লিঙ্গ : মহিলা	ফটো উপলব্ধ	263	XWK2439602	নাম : অঙ্গুরি মাহাত স্বামীর নাম: বৃহস্পতি মাহাত বাড়ির নং : এন0032 বয়স : 21 লিঙ্গ : মহিলা	ফটো উপলব্ধ	264	XWK2458032	নাম : সস্তা মাহাত স্বামীর নাম: বিকাশ মাহাত বাড়ির নং : এন0068 বয়স : 24 লিঙ্গ : মহিলা	ফটো উপলব্ধ
265	XWK2488468	নাম : স্বাগতা মাহাত পিতার নাম: গুহিরাম মাহাত বাড়ির নং : এন0067 বয়স : 21 লিঙ্গ : মহিলা	ফটো উপলব্ধ	266	XWK2458602	নাম : উত্তম কুমার মাহাত পিতার নাম: মদনমোহন মাহাত বাড়ির নং : এন0040 বয়স : 24 লিঙ্গ : পুরুষ	ফটো উপলব্ধ	267	XWK2458875	নাম : সুদীপ মাহাত পিতার নাম: প্রানকৃষ্ণ মাহাত বাড়ির নং : এন0032 বয়স : 21 লিঙ্গ : পুরুষ	ফটো উপলব্ধ
268	XWK2003499	নাম : আরতী মাহাত পিতার নাম: নেহাল মাহাত বাড়ির নং : n0232 বয়স : 35 লিঙ্গ : মহিলা	ফটো উপলব্ধ	269	XWK2003507	নাম : বিমলা মাহাত স্বামীর নাম: বলরাম মাহাত বাড়ির নং : n0233 বয়স : 26 লিঙ্গ : মহিলা	ফটো উপলব্ধ	270	XWK0984658	নাম : নীলকমল মাহাত পিতার নাম: জয়রাম মাহাত বাড়ির নং : n0063 বয়স : 34 লিঙ্গ : পুরুষ	ফটো উপলব্ধ

বিধানসভা নির্বাচনক্ষেত্রের নং, নাম : 238-বাদ্দোয়ান
ভাগ নং, নাম : 1-তেঁতলো গ্রাম,টোলা-কুসুমটিকরী,মাঝেরডি

271	XWK1169309	নাম : রুপালী মাহাত স্বামীর নাম: সুনীল কুমার মাহাত বাড়ির নং : n0023 বয়স : 36 লিঙ্গ : মহিলা	ফটো উপলব্ধ	272	XWK1605799	নাম : বাঘানুর মাহাত পিতার নাম: মন্টুলাল মাহাত বাড়ির নং : n0132 বয়স : 30 লিঙ্গ : পুরুষ	ফটো উপলব্ধ	273	XWK1722602	নাম : আশা মাহাত স্বামীর নাম: পূর্ণেন্দু মাহাত বাড়ির নং : n0048 বয়স : 31 লিঙ্গ : মহিলা	ফটো উপলব্ধ
274	XWK1792647	নাম : জগদীশ মাহাত পিতার নাম: দুর্গাচরন মাহাত বাড়ির নং : n0072 বয়স : 29 লিঙ্গ : পুরুষ	ফটো উপলব্ধ	275	XWK2003655	নাম : সুমিত্রা মাহাত স্বামীর নাম: অচিন্ত কুমার মাহাত বাড়ির নং : n0248 বয়স : 28 লিঙ্গ : মহিলা	ফটো উপলব্ধ	276	XWK2003663	নাম : চম্পামনি মাহাত স্বামীর নাম: শরৎ চন্দ্র মাহাত বাড়ির নং : n0249 বয়স : 27 লিঙ্গ : মহিলা	ফটো উপলব্ধ
277	XWK2003671	নাম : সুভদ্রা মাহাত স্বামীর নাম: মিত্রপদ মাহাত বাড়ির নং : n0250 বয়স : 26 লিঙ্গ : মহিলা	ফটো উপলব্ধ	278	XWK2003465	নাম : শেফালী মাহাত পিতার নাম: ভাগবৎ মাহাত বাড়ির নং : n0135 বয়স : 27 লিঙ্গ : মহিলা	ফটো উপলব্ধ	279	XWK2003473	নাম : আকাশ মাহাত পিতার নাম: সহন মাহাত বাড়ির নং : n0028 বয়স : 26 লিঙ্গ : পুরুষ	ফটো উপলব্ধ
280	XWK2003622	নাম : মামনি মাহাত স্বামীর নাম: মনোজ কুমার মাহাত বাড়ির নং : n0245 বয়স : 27 লিঙ্গ : মহিলা	ফটো উপলব্ধ	281	XWK2003515	নাম : চায়না মাহাত স্বামীর নাম: সীতারাম মাহাত বাড়ির নং : n0234 বয়স : 34 লিঙ্গ : মহিলা	ফটো উপলব্ধ	282	XWK2003523	নাম : হরিপদ মাহাত পিতার নাম: শুকদেব মাহাত বাড়ির নং : n0235 বয়স : 26 লিঙ্গ : পুরুষ	ফটো উপলব্ধ
283	XWK2003531	নাম : শিবানী মাহাত স্বামীর নাম: অজিত মাহাত বাড়ির নং : n0236 বয়স : 27 লিঙ্গ : মহিলা	ফটো উপলব্ধ	284	XWK2003580	নাম : কৃষ্ণপদ মাহাত পিতার নাম: মহাদেব মাহাত বাড়ির নং : n0241 বয়স : 27 লিঙ্গ : পুরুষ	ফটো উপলব্ধ	285	XWK2003606	নাম : পূর্ণিমা মাহাত স্বামীর নাম: সঞ্জয় কুমার মাহাত বাড়ির নং : n0243 বয়স : 26 লিঙ্গ : মহিলা	ফটো উপলব্ধ
286	WB/34/235/423342	নাম : সুবিতা মাহাত স্বামীর নাম: গান্ধীরাম মাহাত বাড়ির নং : n0127 বয়স : 71 লিঙ্গ : মহিলা	ফটো উপলব্ধ	287	WB/34/235/423352	নাম : ঝালু মাহাত পিতার নাম: দশরথ মাহাত বাড়ির নং : n0133 বয়স : 62 লিঙ্গ : পুরুষ	ফটো উপলব্ধ	288	WB/34/235/423353	নাম : লক্ষ্মন চন্দ্র মাহাত পিতার নাম: খান্দু মাহাত বাড়ির নং : n0129 বয়স : 60 লিঙ্গ : পুরুষ	ফটো উপলব্ধ
289	WB/34/235/423362	নাম : রুটি মাহাত স্বামীর নাম: মহাদেব মাহাত বাড়ির নং : n0122 বয়স : 54 লিঙ্গ : মহিলা	ফটো উপলব্ধ	290	WB/34/235/423366	নাম : ভীমলা মাহাত স্বামীর নাম: গোবর্দন মাহাত বাড়ির নং : n0151 বয়স : 60 লিঙ্গ : মহিলা	ফটো উপলব্ধ	291	WB/34/235/423368	নাম : পুটি মাহাত স্বামীর নাম: দুবরাজ মাহাত বাড়ির নং : n0131 বয়স : 56 লিঙ্গ : মহিলা	ফটো উপলব্ধ
292	WB/34/235/423379	নাম : অজিত কুমার মাহাত পিতার নাম: দশরথ মাহাত বাড়ির নং : n0133 বয়স : 55 লিঙ্গ : পুরুষ	ফটো উপলব্ধ	293	WB/34/235/423389	নাম : মালতী মাহাত স্বামীর নাম: লালমোহন মাহাত বাড়ির নং : n0146 বয়স : 53 লিঙ্গ : মহিলা	ফটো উপলব্ধ	294	WB/34/235/423394	নাম : হিমালী মাহাত স্বামীর নাম: সুদর্শন মাহাত বাড়ির নং : n0152 বয়স : 55 লিঙ্গ : মহিলা	ফটো উপলব্ধ
295	WB/34/235/423396	নাম : বেদন মাহাত স্বামীর নাম: চক্রধর মাহাত বাড়ির নং : n0150 বয়স : 75 লিঙ্গ : মহিলা	ফটো উপলব্ধ	296	WB/34/235/423397	নাম : মনজুড়া মাহাত স্বামীর নাম: সতীশ মাহাত বাড়ির নং : n0153 বয়স : 53 লিঙ্গ : মহিলা	ফটো উপলব্ধ	297	WB/34/235/423407	নাম : মালতী মাহাত স্বামীর নাম: থলু মাহাত বাড়ির নং : n0071 বয়স : 71 লিঙ্গ : মহিলা	ফটো উপলব্ধ
298	WB/34/235/423416	নাম : চম্পাবালা মাহাত স্বামীর নাম: বীরবল মাহাত বাড়ির নং : n0075 বয়স : 60 লিঙ্গ : মহিলা	ফটো উপলব্ধ	299	WB/34/235/423420	নাম : বীরবল মাহাত পিতার নাম: মাধব মাহাত বাড়ির নং : n0075 বয়স : 66 লিঙ্গ : পুরুষ	ফটো উপলব্ধ	300	WB/34/235/423434	নাম : লালমোহন মাহাত পিতার নাম: ছুটি মাহাত বাড়ির নং : n0076 বয়স : 66 লিঙ্গ : পুরুষ	ফটো উপলব্ধ

301	WB/34/235/423454	ফটো উপলব্ধ	302	WB/34/235/423455	ফটো উপলব্ধ	303	WB/34/235/423456	ফটো উপলব্ধ
নাম : ললিতা মাহাত স্বামীর নাম: স্বনানন্দন মাহাত বাড়ির নং : n0145 বয়স : 55 লিঙ্গ : মহিলা			নাম : কম্পনা মাহাত স্বামীর নাম: গণেশ চন্দ্র মাহাত বাড়ির নং : n0147 বয়স : 53 লিঙ্গ : মহিলা			নাম : ফনীবালা মাহাত স্বামীর নাম: দেবী মাহাত বাড়ির নং : n0147 বয়স : 70 লিঙ্গ : মহিলা		
304	WB/34/235/423469	ফটো উপলব্ধ	305	WB/34/235/423493	ফটো উপলব্ধ	306	WB/34/235/423501	ফটো উপলব্ধ
নাম : শিশির কুমার মাহাত পিতার নাম: ইন্দ্রনারায়ন মাহাত বাড়ির নং : n0043 বয়স : 56 লিঙ্গ : পুরুষ			নাম : রাধিকা মাহাত স্বামীর নাম: বালু মাহাত বাড়ির নং : n0133 বয়স : 58 লিঙ্গ : মহিলা			নাম : ভেন্দী মাহাত স্বামীর নাম: লক্ষন চন্দ্র মাহাত বাড়ির নং : n0129 বয়স : 55 লিঙ্গ : মহিলা		
307	WB/34/235/423526	ফটো উপলব্ধ	308	WB/34/235/423576	ফটো উপলব্ধ	309	WB/34/235/423610	ফটো উপলব্ধ
নাম : লালমোহন মাহাত পিতার নাম: ত্রিলোচন মাহাত বাড়ির নং : n0146 বয়স : 56 লিঙ্গ : পুরুষ			নাম : পুষ্প মাহাত স্বামীর নাম: সাধুচরন মাহাত বাড়ির নং : n0033 বয়স : 63 লিঙ্গ : মহিলা			নাম : সুদর্শন মাহাত পিতার নাম: পশুপতি মাহাত বাড়ির নং : n0152 বয়স : 58 লিঙ্গ : পুরুষ		
310	WB/34/235/423665	ফটো উপলব্ধ	311	WB/34/235/423666	ফটো উপলব্ধ	312	XWK0240838	ফটো উপলব্ধ
নাম : নরসিং মাহাত পিতার নাম: অভিরাম মাহাত বাড়ির নং : n0038 বয়স : 63 লিঙ্গ : পুরুষ			নাম : পুটুক মাহাত স্বামীর নাম: নরসিং মাহাত বাড়ির নং : n0038 বয়স : 59 লিঙ্গ : মহিলা			নাম : মদন চন্দ্র মাহাত পিতার নাম: লক্ষন চন্দ্র মাহাত বাড়ির নং : n0129 বয়স : 38 লিঙ্গ : পুরুষ		
313	DLP1250224	ফটো উপলব্ধ	314	WB/34/235/423543	ফটো উপলব্ধ	315	WB/34/235/423492	ফটো উপলব্ধ
নাম : যশোদা মাহাত পিতার নাম: দেবী মাহাত বাড়ির নং : n0147 বয়স : 56 লিঙ্গ : মহিলা			নাম : গেন্দু মাহাত পিতার নাম: গুরুচরন মাহাত বাড়ির নং : n0148 বয়স : 69 লিঙ্গ : পুরুষ			নাম : হেলী মাহাত স্বামীর নাম: গেন্দু মাহাত বাড়ির নং : n0148 বয়স : 63 লিঙ্গ : মহিলা		
316	DLP2133254	ফটো উপলব্ধ	317	WB/34/235/423281	ফটো উপলব্ধ	318	WB/34/235/423291	ফটো উপলব্ধ
নাম : বিলাস মাহাত পিতার নাম: গেন্দু মাহাত বাড়ির নং : n0148 বয়স : 42 লিঙ্গ : পুরুষ			নাম : সতীশ মাহাত পিতার নাম: কোকিল মাহাত বাড়ির নং : n0153 বয়স : 61 লিঙ্গ : পুরুষ			নাম : রবন মাহাত স্বামীর নাম: হরথু মাহাত বাড়ির নং : n0022 বয়স : 75 লিঙ্গ : মহিলা		
319	WB/34/235/423328	ফটো উপলব্ধ	320	WB/34/235/423335	ফটো উপলব্ধ	321	WB/34/235/423267	ফটো উপলব্ধ
নাম : দুবরাজ মাহাত পিতার নাম: আশুতোষ মাহাত বাড়ির নং : n0131 বয়স : 58 লিঙ্গ : পুরুষ			নাম : মধুসূদন মাহাত পিতার নাম: হরথু মাহাত বাড়ির নং : n0022 বয়স : 50 লিঙ্গ : পুরুষ			নাম : নিত্য বালা মাহাত স্বামীর নাম: হাবুলাল মাহাত বাড়ির নং : n0025 বয়স : 52 লিঙ্গ : মহিলা		
322	WB/34/235/423269	ফটো উপলব্ধ	323	DLP2236792	ফটো উপলব্ধ	324	XWK1169473	ফটো উপলব্ধ
নাম : কলাবতী মাহাত স্বামীর নাম: সহন মাহাত বাড়ির নং : n0028 বয়স : 59 লিঙ্গ : মহিলা			নাম : নমিতা মাহাত স্বামীর নাম: বিলাস মাহাত বাড়ির নং : n0148 বয়স : 38 লিঙ্গ : মহিলা			নাম : রহিন চন্দ্র মাহাত পিতার নাম: গেন্দু মাহাত বাড়ির নং : n0148 বয়স : 34 লিঙ্গ : পুরুষ		
325	WB/34/235/423387	ফটো উপলব্ধ	326	DLP1775089	ফটো উপলব্ধ	327	DLP1775121	ফটো উপলব্ধ
নাম : সাবিত্রী মাহাত স্বামীর নাম: চেড মাহাত বাড়ির নং : n0149 বয়স : 76 লিঙ্গ : মহিলা			নাম : সাধুচরন মাহাত পিতার নাম: চেড মাহাত বাড়ির নং : n0149 বয়স : 44 লিঙ্গ : পুরুষ			নাম : কল্যাণী মাহাত স্বামীর নাম: সাধু চরন মাহাত বাড়ির নং : n0149 বয়স : 43 লিঙ্গ : মহিলা		
328	XWK2568731	ফটো উপলব্ধ	329	DLP1774280	ফটো উপলব্ধ	330	DLP1774298	ফটো উপলব্ধ
নাম : বিশ্বনাথ মাহাত পিতার নাম: সাধুচরন মাহাত বাড়ির নং : n0149 বয়স : 20 লিঙ্গ : পুরুষ			নাম : কার্তিক মাহাত পিতার নাম: চক্রধর মাহাত বাড়ির নং : n0150 বয়স : 59 লিঙ্গ : পুরুষ			নাম : জিলাপী মাহাত স্বামীর নাম: কার্তিক মাহাত বাড়ির নং : n0150 বয়স : 57 লিঙ্গ : মহিলা		

331	DLP1774306	নাম : সুধীর মাহাত পিতার নাম: চক্রধর মাহাত বাড়ির নং : n0150 বয়স : 50 লিঙ্গ : পুরুষ	ফটো উপলব্ধ	332	DLP2133155	নাম : যমুনা মাহাত স্বামীর নাম: সুধীর মাহাত বাড়ির নং : n0150 বয়স : 40 লিঙ্গ : মহিলা	ফটো উপলব্ধ	333	XWK0984617	নাম : দিবাকর মাহাত পিতার নাম: অনন্ত মাহাত বাড়ির নং : n0151 বয়স : 37 লিঙ্গ : পুরুষ	ফটো উপলব্ধ
334	XWK1483049	নাম : পঞ্চমী মাহাত স্বামীর নাম: দিবাকর মাহাত বাড়ির নং : n0151 বয়স : 33 লিঙ্গ : মহিলা	ফটো উপলব্ধ	335	XWK1483007	নাম : সুমিত মাহাত পিতার নাম: সুদর্শন মাহাত বাড়ির নং : n0152 বয়স : 32 লিঙ্গ : পুরুষ	ফটো উপলব্ধ	336	XWK1605872	নাম : অমিত মাহাত পিতার নাম: সুদর্শন মাহাত বাড়ির নং : n0152 বয়স : 30 লিঙ্গ : পুরুষ	ফটো উপলব্ধ
337	XWK1169481	নাম : সৃষ্টিধর মাহাত পিতার নাম: চক্রধর মাহাত বাড়ির নং : n0153 বয়স : 34 লিঙ্গ : পুরুষ	ফটো উপলব্ধ	338	XWK1483015	নাম : পুষ্পরানী মাহাত স্বামীর নাম: সৃষ্টিধর মাহাত বাড়ির নং : n0153 বয়স : 34 লিঙ্গ : মহিলা	ফটো উপলব্ধ	339	WB/34/235/423025	নাম : সাগরচন্দ্র মাহাত পিতার নাম: পরিষ্কিত মাহাত বাড়ির নং : n0154 বয়স : 66 লিঙ্গ : পুরুষ	ফটো উপলব্ধ
340	WB/34/235/423364	নাম : সান্তনা মাহাত স্বামীর নাম: সাগর চন্দ্র মাহাত বাড়ির নং : n0154 বয়স : 56 লিঙ্গ : মহিলা	ফটো উপলব্ধ	341	WB/34/235/423265	নাম : শুকদেব মাহাত পিতার নাম: রজনী মাহাত বাড়ির নং : n0156 বয়স : 71 লিঙ্গ : পুরুষ	ফটো উপলব্ধ	342	WB/34/235/423363	নাম : ধূপ মাহাত স্বামীর নাম: শুকদেব মাহাত বাড়ির নং : n0156 বয়স : 66 লিঙ্গ : মহিলা	ফটো উপলব্ধ
343	XWK1169499	নাম : সুনীল মাহাত পিতার নাম: শুকদেব মাহাত বাড়ির নং : n0156 বয়স : 39 লিঙ্গ : পুরুষ	ফটো উপলব্ধ	344	XWK1605880	নাম : অনুপমা মাহাত স্বামীর নাম: সুনীল মাহাত বাড়ির নং : n0156 বয়স : 30 লিঙ্গ : মহিলা	ফটো উপলব্ধ	345	WB/34/235/423365	নাম : বৃহস্পতি মাহাত স্বামীর নাম: দুখু মাহাত বাড়ির নং : n0156 বয়স : 61 লিঙ্গ : মহিলা	ফটো উপলব্ধ
346	DLP2375137	নাম : স্বপন কুমার মাহাত পিতার নাম: শুকদেব মাহাত বাড়ির নং : n0156 বয়স : 38 লিঙ্গ : পুরুষ	ফটো উপলব্ধ	347	XWK1722511	নাম : জিতু মাহাত পিতার নাম: সহবৎ মাহাত বাড়ির নং : n0162 বয়স : 29 লিঙ্গ : পুরুষ	ফটো উপলব্ধ	348	WB/34/235/423279	নাম : অনিল মাহাত পিতার নাম: তুলসী মাহাত বাড়ির নং : n0163 বয়স : 60 লিঙ্গ : পুরুষ	ফটো উপলব্ধ
349	WB/34/235/423259	নাম : নীলমনি মাহাত স্বামীর নাম: অনিল মাহাত বাড়ির নং : n0163 বয়স : 56 লিঙ্গ : মহিলা	ফটো উপলব্ধ	350	XWK1722529	নাম : গুরুপদ মাহাত পিতার নাম: অনিল মাহাত বাড়ির নং : n0163 বয়স : 29 লিঙ্গ : পুরুষ	ফটো উপলব্ধ	351	XWK2534634	নাম : সুনীতা মাহাত স্বামীর নাম: সীতারাম মাহাত বাড়ির নং : এন00163 বয়স : 20 লিঙ্গ : মহিলা	ফটো উপলব্ধ
352	XWK1368497	নাম : প্রদীপ কুমার মাহাত পিতার নাম: সাধুচরন মাহাত বাড়ির নং : n0164 বয়স : 33 লিঙ্গ : পুরুষ	ফটো উপলব্ধ	353	WB/34/235/423087	নাম : পল্লী মাহাত পিতার নাম: কর্ম্য মাহাত বাড়ির নং : n0064 বয়স : 79 লিঙ্গ : পুরুষ	ফটো উপলব্ধ	354	XWK2132710	নাম : দনর্দন মাহাত পিতার নাম: ত্রিলোচন মাহাত বাড়ির নং : n0145 বয়স : 59 লিঙ্গ : পুরুষ	ফটো উপলব্ধ
355	XWK1605989	নাম : সারজেন মাহাত পিতার নাম: লালমোহন মাহাত বাড়ির নং : n0146 বয়স : 30 লিঙ্গ : পুরুষ	ফটো উপলব্ধ	356	XWK2549749	নাম : বনলতা মাহাত স্বামীর নাম: জয়প্রকাশ মাহাত বাড়ির নং : n0146 বয়স : 21 লিঙ্গ : মহিলা	ফটো উপলব্ধ	357	WB/34/235/423609	নাম : গণেশচন্দ্র মাহাত পিতার নাম: দেবী মাহাত বাড়ির নং : n0147 বয়স : 59 লিঙ্গ : পুরুষ	ফটো উপলব্ধ
358	WB/34/235/423095	নাম : জয়রাম মাহাত পিতার নাম: কেদার মাহাত বাড়ির নং : n0063 বয়স : 65 লিঙ্গ : পুরুষ	ফটো উপলব্ধ	359	WB/34/235/423098	নাম : শান্তি মাহাত স্বামীর নাম: জয়রাম মাহাত বাড়ির নং : n0063 বয়স : 61 লিঙ্গ : মহিলা	ফটো উপলব্ধ	360	WB/34/235/423106	নাম : হরখু মাহাত পিতার নাম: কালিরাম মাহাত বাড়ির নং : n0022 বয়স : 79 লিঙ্গ : পুরুষ	ফটো উপলব্ধ

361 নাম : বলদেব মাহাত পিতার নাম: বিপিন মাহাত বাড়ির নং : n0034 বয়স : 71 লিঙ্গ : পুরুষ	WB/34/235/423135	ফটো উপলব্ধ	362 নাম : অজিত কুমার মাহাত পিতার নাম: ইন্দ্রনারায়ন মাহাত বাড়ির নং : n0042 বয়স : 61 লিঙ্গ : পুরুষ	WB/34/235/423178	ফটো উপলব্ধ	363 নাম : আনন্দ মাহাত পিতার নাম: চক্রধর মাহাত বাড়ির নং : n0024 বয়স : 70 লিঙ্গ : পুরুষ	WB/34/235/423187	ফটো উপলব্ধ
364 নাম : চিনি মাহাত স্বামীর নাম: ভীম মাহাত বাড়ির নং : n0031 বয়স : 70 লিঙ্গ : মহিলা	WB/34/235/423194	ফটো উপলব্ধ	365 নাম : সত্যভামা মাহাত স্বামীর নাম: অর্জুন মাহাত বাড়ির নং : n0029 বয়স : 56 লিঙ্গ : মহিলা	WB/34/235/423195	ফটো উপলব্ধ	366 নাম : পঞ্চমী মাহাত স্বামীর নাম: বলদেব মাহাত বাড়ির নং : n0034 বয়স : 64 লিঙ্গ : মহিলা	WB/34/235/423198	ফটো উপলব্ধ
367 নাম : ভানুমতি মাহাত স্বামীর নাম: বিপিন মাহাত বাড়ির নং : n0024 বয়স : 66 লিঙ্গ : মহিলা	WB/34/235/423202	ফটো উপলব্ধ	368 নাম : শুভেন্দুশেখর মাহাত পিতার নাম: সহদেব মাহাত বাড়ির নং : n0048 বয়স : 56 লিঙ্গ : পুরুষ	WB/34/235/423205	ফটো উপলব্ধ	369 নাম : ভাগ্যধর মাহাত পিতার নাম: বিপিন মাহাত বাড়ির নং : n0036 বয়স : 61 লিঙ্গ : পুরুষ	WB/34/235/423243	ফটো উপলব্ধ
370 নাম : কম্পনা মাহাত স্বামীর নাম: ভাগ্যধর মাহাত বাড়ির নং : n0036 বয়স : 46 লিঙ্গ : মহিলা	XWK1298496	ফটো উপলব্ধ	371 নাম : সঞ্জয় মাহাত পিতার নাম: বিপিন মাহাত বাড়ির নং : n0036 বয়স : 57 লিঙ্গ : পুরুষ	WB/34/235/423184	ফটো উপলব্ধ	372 নাম : ফুলমনি মাহাত স্বামীর নাম: সঞ্জয় মাহাত বাড়ির নং : n0036 বয়স : 50 লিঙ্গ : মহিলা	DLP1284587	ফটো উপলব্ধ
373 নাম : রমানাথ মাহাত পিতার নাম: অভিরাম মাহাত বাড়ির নং : n0037 বয়স : 73 লিঙ্গ : পুরুষ	DLP1284496	ফটো উপলব্ধ	374 নাম : পুষ্প মাহাত স্বামীর নাম: রমানাথ মাহাত বাড়ির নং : n0037 বয়স : 66 লিঙ্গ : মহিলা	DLP1250000	ফটো উপলব্ধ	375 নাম : রাখাল চন্দ্র মাহাত পিতার নাম: নরসিং মাহাত বাড়ির নং : n0038 বয়স : 33 লিঙ্গ : পুরুষ	XWK1385830	ফটো উপলব্ধ
376 নাম : ছুটন মাহাত পিতার নাম: অভিরাম মাহাত বাড়ির নং : n0039 বয়স : 59 লিঙ্গ : পুরুষ	WB/34/235/423659	ফটো উপলব্ধ	377 নাম : করুণাময়ী মাহাত স্বামীর নাম: ছুটন মাহাত বাড়ির নং : n0039 বয়স : 47 লিঙ্গ : মহিলা	DLP1249994	ফটো উপলব্ধ	378 নাম : মদনমোহন মাহাত পিতার নাম: অভিরাম মাহাত বাড়ির নং : n0040 বয়স : 50 লিঙ্গ : পুরুষ	WB/34/235/423645	ফটো উপলব্ধ
379 নাম : সারথীরানী মাহাত স্বামীর নাম: মদন মোহন মাহাত বাড়ির নং : n0040 বয়স : 44 লিঙ্গ : মহিলা	DLP1285204	ফটো উপলব্ধ	380 নাম : পৌতম মাহাত পিতার নাম: মদন মোহন মাহাত বাড়ির নং : n0040 বয়স : 20 লিঙ্গ : পুরুষ	XWK2590321	ফটো উপলব্ধ	381 নাম : দেবী মাহাত পিতার নাম: ইন্দ্রনারায়ন মাহাত বাড়ির নং : n0041 বয়স : 59 লিঙ্গ : মহিলা	WB/34/235/423559	ফটো উপলব্ধ
382 নাম : আরতী মাহাত স্বামীর নাম: অজিতকুমার মাহাত বাড়ির নং : n0042 বয়স : 55 লিঙ্গ : মহিলা	WB/34/235/423235	ফটো উপলব্ধ	383 নাম : বিশ্বজিৎ মাহাত পিতার নাম: অর্পণ মাহাত বাড়ির নং : n0077 বয়স : 27 লিঙ্গ : পুরুষ	XWK1885391	ফটো উপলব্ধ	384 নাম : অম্বিকা মাহাত স্বামীর নাম: শম্ভুনাথ মাহাত বাড়ির নং : n0082 বয়স : 33 লিঙ্গ : মহিলা	XWK1385863	ফটো উপলব্ধ
385 নাম : কম্পনা মাহাত স্বামীর নাম: শিশির মাহাত বাড়ির নং : n0043 বয়স : 51 লিঙ্গ : মহিলা	WB/34/235/423236	ফটো উপলব্ধ	386 নাম : জ্যোৎস্না মাহাত স্বামীর নাম: প্রদীপ কুমার মাহাত বাড়ির নং : তেঁতলো বয়স : 22 লিঙ্গ : মহিলা	XWK2399335	ফটো উপলব্ধ	387 নাম : পটি মাহাত স্বামীর নাম: মোলোক মাহাত বাড়ির নং : n0044 বয়স : 81 লিঙ্গ : মহিলা	DLP1250059	ফটো উপলব্ধ
388 নাম : রহিন মাহাত পিতার নাম: মোলোক মাহাত বাড়ির নং : n0044 বয়স : 54 লিঙ্গ : পুরুষ	DLP1285469	ফটো উপলব্ধ	389 নাম : রেবতী মাহাত স্বামীর নাম: রহিন মাহাত বাড়ির নং : n0044 বয়স : 50 লিঙ্গ : মহিলা	WB/34/235/423318	ফটো উপলব্ধ	390 নাম : লুসু মাহাত পিতার নাম: বিহারী মাহাত বাড়ির নং : n0045 বয়স : 66 লিঙ্গ : পুরুষ	WB/34/235/423173	ফটো উপলব্ধ

বিধানসভা নির্বাচনক্ষেত্রের নং, নাম : 238-বাদ্দোয়ান
ভাগ নং, নাম : 1-তেঁতলো গ্রাম,টোলা-কুসুমটিকরী,মাঝেরডি

391	WB/34/235/423304	ফটো উপলব্ধ	392	XWK1298504	ফটো উপলব্ধ	393	WB/34/235/423673	ফটো উপলব্ধ
নাম : তিলোত্তমা মাহাত স্বামীর নাম: লুসু মাহাত বাড়ির নং : n0045 বয়স : 62 লিঙ্গ : মহিলা			নাম : হরিপদ মাহাত পিতার নাম: লুসু মাহাত বাড়ির নং : n0045 বয়স : 35 লিঙ্গ : পুরুষ			নাম : সুখদা মাহাত স্বামীর নাম: গুমান মাহাত বাড়ির নং : n0045 বয়স : 71 লিঙ্গ : মহিলা		
394	DLP2429942	ফটো উপলব্ধ	395	DLP1774637	ফটো উপলব্ধ	396	DLP2374981	ফটো উপলব্ধ
নাম : ভরত চন্দ্র মাহাত পিতার নাম: গুমান মাহাত বাড়ির নং : n0045 বয়স : 42 লিঙ্গ : পুরুষ			নাম : হরেকৃষ্ণ মাহাত পিতার নাম: হাড়িরাম মাহাত বাড়ির নং : n0046 বয়স : 65 লিঙ্গ : পুরুষ			নাম : হিমালী মাহাত স্বামীর নাম: হরেকৃষ্ণ মাহাত বাড়ির নং : n0046 বয়স : 61 লিঙ্গ : মহিলা		
397	DLP2473510	ফটো উপলব্ধ	398	XWK1722560	ফটো উপলব্ধ	399	XWK1722586	ফটো উপলব্ধ
নাম : সুনীল মাহাত পিতার নাম: হরেকৃষ্ণ মাহাত বাড়ির নং : n0046 বয়স : 38 লিঙ্গ : পুরুষ			নাম : মোহিনী মাহাত স্বামীর নাম: সুনীল মাহাত বাড়ির নং : n0046 বয়স : 30 লিঙ্গ : মহিলা			নাম : সোনালী মাহাত পিতার নাম: হরেকৃষ্ণ মাহাত বাড়ির নং : n0046 বয়স : 31 লিঙ্গ : মহিলা		
400	DLP1774652	ফটো উপলব্ধ	401	WB/34/235/423602	ফটো উপলব্ধ	402	WB/34/235/423650	ফটো উপলব্ধ
নাম : শিবু মাহাত পিতার নাম: হাড়িরাম মাহাত বাড়ির নং : n0046 বয়স : 56 লিঙ্গ : পুরুষ			নাম : দুর্গা মাহাত স্বামীর নাম: শিবু মাহাত বাড়ির নং : n0046 বয়স : 51 লিঙ্গ : মহিলা			নাম : সতী মাহাত স্বামীর নাম: কীর্তন মাহাত বাড়ির নং : n0047 বয়স : 62 লিঙ্গ : মহিলা		
403	XWK1483056	ফটো উপলব্ধ	404	XWK1017482	ফটো উপলব্ধ	405	DLP0666032	ফটো উপলব্ধ
নাম : নিমকী মাহাত স্বামীর নাম: দয়াল মাহাত বাড়ির নং : n0047 বয়স : 37 লিঙ্গ : মহিলা			নাম : দয়াল মাহাত পিতার নাম: কীর্তন মাহাত বাড়ির নং : n0047 বয়স : 36 লিঙ্গ : পুরুষ			নাম : সবিতা মাহাত স্বামীর নাম: সহদেব মাহাত বাড়ির নং : n0048 বয়স : 75 লিঙ্গ : মহিলা		
406	WB/34/235/423046	ফটো উপলব্ধ	407	WB/34/235/423052	ফটো উপলব্ধ	408	WB/34/235/423072	ফটো উপলব্ধ
নাম : অর্জুন মাহাত পিতার নাম: নগেন্দ্র মাহাত বাড়ির নং : n0029 বয়স : 64 লিঙ্গ : পুরুষ			নাম : সহদেব মাহাত পিতার নাম: চন্ডী মাহাত বাড়ির নং : n0122 বয়স : 58 লিঙ্গ : পুরুষ			নাম : হাবুলাল মাহাত পিতার নাম: দিবাকর মাহাত বাড়ির নং : n0025 বয়স : 63 লিঙ্গ : পুরুষ		
409	XWK1885417	ফটো উপলব্ধ	410	XWK1885425	ফটো উপলব্ধ	411	XWK1885433	ফটো উপলব্ধ
নাম : সমীর মাহাত পিতার নাম: অনাথ বন্ধু মাহাত বাড়ির নং : n0055 বয়স : 28 লিঙ্গ : পুরুষ			নাম : অনিতা মাহাত স্বামীর নাম: শ্রীভরত চন্দ্র মাহাত বাড়ির নং : n0045 বয়স : 30 লিঙ্গ : মহিলা			নাম : বিনোদ মাহাত পিতার নাম: সৃষ্টিধর মাহাত বাড়ির নং : n0065 বয়স : 32 লিঙ্গ : পুরুষ		
412	XWK1885441	ফটো উপলব্ধ	413	DLP1283399	ফটো উপলব্ধ	414	DLP1774595	ফটো উপলব্ধ
নাম : সাবিত্রী মাহাত স্বামীর নাম: বিনোদ মাহাত বাড়ির নং : n0065 বয়স : 29 লিঙ্গ : মহিলা			নাম : কৃষ্ণপদ মাহাত পিতার নাম: মোহন মাহাত বাড়ির নং : n0027 বয়স : 47 লিঙ্গ : পুরুষ			নাম : সুভাষচন্দ্র মাহাত পিতার নাম: পদক মাহাত বাড়ির নং : n0158 বয়স : 62 লিঙ্গ : পুরুষ		
415	DLP2133163	ফটো উপলব্ধ	416	XWK2592459	ফটো উপলব্ধ	417	DLP2133288	ফটো উপলব্ধ
নাম : ছুটলাল মাহাত পিতার নাম: চক্রধর মাহাত বাড়ির নং : n0150 বয়স : 40 লিঙ্গ : পুরুষ			নাম : সন্দীপ মাহাত পিতার নাম: কার্তিক মাহাত বাড়ির নং : এন0150 বয়স : 20 লিঙ্গ : পুরুষ			নাম : কৃষ্ণপদ মাহাত পিতার নাম: গুলু মাহাত বাড়ির নং : n0071 বয়স : 45 লিঙ্গ : পুরুষ		
418	DLP2236917	ফটো উপলব্ধ	419	XWK2062453	ফটো উপলব্ধ	420	WB/34/235/423127	ফটো উপলব্ধ
নাম : বলরাম মাহাত পিতার নাম: গুলু মাহাত বাড়ির নং : n0071 বয়স : 39 লিঙ্গ : পুরুষ			নাম : পদ্মা মাহাত পিতার নাম: নীলরতন মাহাত বাড়ির নং : বানজোরা বয়স : 25 লিঙ্গ : মহিলা			নাম : সন্তোষকুমার মাহাত পিতার নাম: পল্টু মাহাত বাড়ির নং : n0064 বয়স : 56 লিঙ্গ : পুরুষ		

বিধানসভা নির্বাচনক্ষেত্রের নং, নাম : 238-বাদ্দোয়ান
ভাগ নং, নাম : 1-তেঁতলো গ্রাম,টোলা-কুসুমটিকরী,মাঝেরডি

421	WB/34/235/423101	নাম : শেফালী মাহাত স্বামীর নাম: সন্তোষকুমার মাহাত বাড়ির নং : n0064 বয়স : 53 লিঙ্গ : মহিলা	ফটো উপলব্ধ	422	WB/34/235/423050	নাম : মধুসূদন মাহাত পিতার নাম: পল্ট মাহাত বাড়ির নং : n0064 বয়স : 54 লিঙ্গ : পুরুষ	ফটো উপলব্ধ	423	WB/34/235/423664	নাম : শ্যামাপদ মাহাত পিতার নাম: পল্ট মাহাত বাড়ির নং : n0064 বয়স : 52 লিঙ্গ : পুরুষ	ফটো উপলব্ধ
424	DLP2429892	নাম : শিবানী মাহাত স্বামীর নাম: শ্যামাপদ মাহাত বাড়ির নং : n0064 বয়স : 38 লিঙ্গ : মহিলা	ফটো উপলব্ধ	425	DLP1774272	নাম : পার্বতী মাহাত স্বামীর নাম: মধুসূদন মাহাত বাড়ির নং : n0064 বয়স : 43 লিঙ্গ : মহিলা	ফটো উপলব্ধ	426	XWK2607521	নাম : নরোত্তম মাহাত পিতার নাম: মধুসূদন মাহাত বাড়ির নং : n0064 বয়স : 20 লিঙ্গ : পুরুষ	ফটো উপলব্ধ
427	WB/34/235/423338	নাম : গঙ্গাধর মাহাত পিতার নাম: চিত্তামনি মাহাত বাড়ির নং : n0065 বয়স : 76 লিঙ্গ : পুরুষ	ফটো উপলব্ধ	428	DLP2133213	নাম : বনমালি মাহাত পিতার নাম: গঙ্গাধর মাহাত বাড়ির নং : n0065 বয়স : 42 লিঙ্গ : পুরুষ	ফটো উপলব্ধ	429	DLP2374890	নাম : সৃষ্টিধর মাহাত পিতার নাম: চিত্তামনি মাহাত বাড়ির নং : n0065 বয়স : 69 লিঙ্গ : পুরুষ	ফটো উপলব্ধ
430	DLP2374908	নাম : মেজাপী মাহাত স্বামীর নাম: সৃষ্টিধর মাহাত বাড়ির নং : n0065 বয়স : 66 লিঙ্গ : মহিলা	ফটো উপলব্ধ	431	DLP2429934	নাম : আনন্দ মাহাত পিতার নাম: সৃষ্টিধর মাহাত বাড়ির নং : n0065 বয়স : 39 লিঙ্গ : পুরুষ	ফটো উপলব্ধ	432	XWK1482926	নাম : বাসন্তী মাহাত স্বামীর নাম: আনন্দ মাহাত বাড়ির নং : n0065 বয়স : 33 লিঙ্গ : মহিলা	ফটো উপলব্ধ
433	WB/34/235/423457	নাম : খান্দ মাহাত স্বামীর নাম: পতন মাহাত বাড়ির নং : n0065 বয়স : 61 লিঙ্গ : মহিলা	ফটো উপলব্ধ	434	DLP1774405	নাম : অরবিন্দ মাহাত পিতার নাম: চিত্তামনি মাহাত বাড়ির নং : n0065 বয়স : 57 লিঙ্গ : পুরুষ	ফটো উপলব্ধ	435	DLP2473452	নাম : ছবি মাহাত স্বামীর নাম: অরবিন্দ মাহাত বাড়ির নং : n0065 বয়স : 42 লিঙ্গ : মহিলা	ফটো উপলব্ধ
436	XWK0239863	নাম : রেনকা মাহাত স্বামীর নাম: বনমালী মাহাত বাড়ির নং : n0065 বয়স : 37 লিঙ্গ : মহিলা	ফটো উপলব্ধ	437	XWK2562650	নাম : লক্ষ্মী মাহাত পিতার নাম: অরবিন্দ মাহাত বাড়ির নং : n0065 বয়স : 20 লিঙ্গ : মহিলা	ফটো উপলব্ধ	438	DLP0005959	নাম : আনন্দ মাহাত পিতার নাম: উদ্ধব মাহাত বাড়ির নং : n0066 বয়স : 66 লিঙ্গ : পুরুষ	ফটো উপলব্ধ
439	WB/34/235/423179	নাম : উত্তরা মাহাত স্বামীর নাম: আনন্দ মাহাত বাড়ির নং : n0066 বয়স : 63 লিঙ্গ : মহিলা	ফটো উপলব্ধ	440	XWK1722362	নাম : তপন মাহাত পিতার নাম: আনন্দ মাহাত বাড়ির নং : n0066 বয়স : 29 লিঙ্গ : পুরুষ	ফটো উপলব্ধ	441	WB/34/235/423681	নাম : গুহিরাম মাহাত পিতার নাম: গোলক মাহাত বাড়ির নং : n0067 বয়স : 63 লিঙ্গ : পুরুষ	ফটো উপলব্ধ
442	DLP1249663	নাম : অলকা মাহাত স্বামীর নাম: গুহিরাম মাহাত বাড়ির নং : এন0067 বয়স : 49 লিঙ্গ : মহিলা	ফটো উপলব্ধ	443	DLP1249655	নাম : তুষ্টবালা মাহাত পিতার নাম: গোলক মাহাত বাড়ির নং : n0067 বয়স : 55 লিঙ্গ : মহিলা	ফটো উপলব্ধ	444	WB/34/235/423679	নাম : সীতারাম মাহাত পিতার নাম: গোলক মাহাত বাড়ির নং : n0067 বয়স : 49 লিঙ্গ : পুরুষ	ফটো উপলব্ধ
445	WB/34/235/423344	নাম : সমী মাহাত স্বামীর নাম: ফকির মাহাত বাড়ির নং : n0068 বয়স : 81 লিঙ্গ : মহিলা	ফটো উপলব্ধ	446	WB/34/235/423255	নাম : গোবর্দন মাহাত পিতার নাম: ফকির মাহাত বাড়ির নং : n0068 বয়স : 56 লিঙ্গ : পুরুষ	ফটো উপলব্ধ	447	WB/34/235/423346	নাম : মমতা মাহাত স্বামীর নাম: গোবর্দন মাহাত বাড়ির নং : n0068 বয়স : 54 লিঙ্গ : মহিলা	ফটো উপলব্ধ
448	XWK1482934	নাম : দীপক মাহাত পিতার নাম: গোবর্দন মাহাত বাড়ির নং : n0068 বয়স : 33 লিঙ্গ : পুরুষ	ফটো উপলব্ধ	449	WB/34/235/423329	নাম : নেহাল মাহাত পিতার নাম: অপিন্দ মাহাত বাড়ির নং : n0069 বয়স : 79 লিঙ্গ : পুরুষ	ফটো উপলব্ধ	450	WB/34/235/423197	নাম : কুন্তি মাহাত স্বামীর নাম: গরাজাদ মাহাত বাড়ির নং : n0035 বয়স : 64 লিঙ্গ : মহিলা	ফটো উপলব্ধ

বিধানসভা নির্বাচনক্ষেত্রের নং, নাম : 238-বাদ্দোয়ান
ভাগ নং, নাম : 1-তেঁতলো গ্রাম,টোলা-কুসুমটিকরী,মাঝেরডি

451 নাম : পরাচাঁদ মাহাত পিতার নাম: বিপিন মাহাত বাড়ির নং : n0035 বয়স : 69 লিঙ্গ : পুরুষ	WB/34/235/423065	ফটো উপলব্ধ	452 নাম : কল্যাণী মাহাত স্বামীর নাম: দিপঙ্কর মাহাত বাড়ির নং : n0034 বয়স : 36 লিঙ্গ : মহিলা	XWK1169325	ফটো উপলব্ধ	453 নাম : দিপঙ্কর মাহাত পিতার নাম: বলদেব মাহাত বাড়ির নং : n0034 বয়স : 38 লিঙ্গ : পুরুষ	DLP2429991	ফটো উপলব্ধ
454 নাম : চপলা মাহাত স্বামীর নাম: প্রানকৃষ্ণ মাহাত বাড়ির নং : n0032 বয়স : 61 লিঙ্গ : মহিলা	WB/34/235/423591	ফটো উপলব্ধ	455 নাম : প্রানকৃষ্ণ মাহাত পিতার নাম: হরিপদ মাহাত বাড়ির নং : n0032 বয়স : 69 লিঙ্গ : পুরুষ	WB/34/235/423474	ফটো উপলব্ধ	456 নাম : বিজয় মাহাত পিতার নাম: অশ্বিনী মাহাত বাড়ির নং : n0031 বয়স : 30 লিঙ্গ : পুরুষ	XWK1605716	ফটো উপলব্ধ
457 নাম : জানকী মাহাত স্বামীর নাম: অশ্বিনী মাহাত বাড়ির নং : n0031 বয়স : 51 লিঙ্গ : মহিলা	WB/34/235/423196	ফটো উপলব্ধ	458 নাম : অশ্বিনী মাহাত পিতার নাম: অতুল মাহাত বাড়ির নং : n0031 বয়স : 56 লিঙ্গ : পুরুষ	WB/34/235/423042	ফটো উপলব্ধ	459 নাম : নিতাই মাহাত পিতার নাম: নগেন্দ্র মাহাত বাড়ির নং : n0030 বয়স : 58 লিঙ্গ : পুরুষ	WB/34/235/423094	ফটো উপলব্ধ
460 নাম : মহানন্দ মাহাত পিতার নাম: অর্জুন মাহাত বাড়ির নং : n0029 বয়স : 30 লিঙ্গ : পুরুষ	XWK1605708	ফটো উপলব্ধ	461 নাম : লক্ষ্মী মাহাত স্বামীর নাম: মহানন্দ মাহাত বাড়ির নং : এন0029 বয়স : 20 লিঙ্গ : মহিলা	XWK2555886	ফটো উপলব্ধ	462 নাম : সবিতা মাহাত স্বামীর নাম: বিকাশ চন্দ্র মাহাত বাড়ির নং : n0028 বয়স : 33 লিঙ্গ : মহিলা	XWK1482876	ফটো উপলব্ধ
463 নাম : বিকাশ চন্দ্র মাহাত পিতার নাম: সহন মাহাত বাড়ির নং : n0028 বয়স : 34 লিঙ্গ : পুরুষ	XWK1298488	ফটো উপলব্ধ	464 নাম : সহন মাহাত পিতার নাম: প্রহ্লাদ মাহাত বাড়ির নং : n0028 বয়স : 63 লিঙ্গ : পুরুষ	DLP1249945	ফটো উপলব্ধ	465 নাম : সুভাষ চন্দ্র মাহাত পিতার নাম: মোহন মাহাত বাড়ির নং : n0027 বয়স : 40 লিঙ্গ : পুরুষ	XWK0239350	ফটো উপলব্ধ
466 নাম : জবারানী মাহাত স্বামীর নাম: কৃষ্ণপদ মাহাত বাড়ির নং : এন0027 বয়স : 38 লিঙ্গ : মহিলা	DLP2430049	ফটো উপলব্ধ	467 নাম : শ্যামাপদ মাহাত পিতার নাম: ভগতু মাহাত বাড়ির নং : n0026 বয়স : 38 লিঙ্গ : পুরুষ	XWK0241984	ফটো উপলব্ধ	468 নাম : সাবিত্রী মাহাত স্বামীর নাম: ভগতু মাহাত বাড়ির নং : n0026 বয়স : 65 লিঙ্গ : মহিলা	WB/34/235/423221	ফটো উপলব্ধ
469 নাম : ভগতু মাহাত পিতার নাম: সনাতন মাহাত বাড়ির নং : n0026 বয়স : 71 লিঙ্গ : পুরুষ	WB/34/235/423667	ফটো উপলব্ধ	470 নাম : নীলমনি মাহাত স্বামীর নাম: দিলিপ মাহাত বাড়ির নং : n0025 বয়স : 45 লিঙ্গ : মহিলা	DLP1284645	ফটো উপলব্ধ	471 নাম : ঠাকুরদাস মাহাত পিতার নাম: আনন্দ মাহাত বাড়ির নং : n0024 বয়স : 36 লিঙ্গ : পুরুষ	DLP2473445	ফটো উপলব্ধ
472 নাম : আদরী মাহাত স্বামীর নাম: অশোক মাহাত বাড়ির নং : n0024 বয়স : 33 লিঙ্গ : মহিলা	XWK1483171	ফটো উপলব্ধ	473 নাম : অশোক মাহাত পিতার নাম: আনন্দ মাহাত বাড়ির নং : n0024 বয়স : 39 লিঙ্গ : পুরুষ	DLP2473437	ফটো উপলব্ধ	474 নাম : সর্নলতা মাহাত স্বামীর নাম: সর্নীর কুমার মাহাত বাড়ির নং : n0023 বয়স : 42 লিঙ্গ : মহিলা	DLP1774355	ফটো উপলব্ধ
475 নাম : সুনীল কুমার মাহাত পিতার নাম: কৃষ্ণ পদ মাহাত বাড়ির নং : n0023 বয়স : 45 লিঙ্গ : পুরুষ	DLP1284983	ফটো উপলব্ধ	476 নাম : পুষ্প মাহাত স্বামীর নাম: পূর্ণচন্দ্র মাহাত বাড়ির নং : n0022 বয়স : 39 লিঙ্গ : মহিলা	DLP2429918	ফটো উপলব্ধ	477 নাম : পূর্ণচন্দ্র মাহাত পিতার নাম: হরধু মাহাত বাড়ির নং : n0022 বয়স : 41 লিঙ্গ : পুরুষ	DLP2133775	ফটো উপলব্ধ
478 নাম : প্রদীপ মাহাত পিতার নাম: পূর্ণ চন্দ্র মাহাত বাড়ির নং : এন0022 বয়স : 20 লিঙ্গ : পুরুষ	XWK2582427	ফটো উপলব্ধ	479 নাম : জানকী মাহাত স্বামীর নাম: মধুসূদন মাহাত বাড়ির নং : n0021 বয়স : 42 লিঙ্গ : মহিলা	DLP2133767	ফটো উপলব্ধ	480 নাম : কম্পনা মাহাত স্বামীর নাম: সুমন মাহাত বাড়ির নং : n0021 বয়স : 44 লিঙ্গ : মহিলা	DLP1775139	ফটো উপলব্ধ

বিধানসভা নির্বাচনক্ষেত্রের নং, নাম : 238-বাদ্দোয়ান
ভাগ নং, নাম : 1-তেঁতলো গ্রাম,টোলা-কুসুমটিকরী,মাঝেরডি

481	DLP1283282	ফটো উপলব্ধ	482	XWK1722412	ফটো উপলব্ধ	483	WB/34/235/423327	ফটো উপলব্ধ
নাম : পেলীরানী মাহাত স্বামীর নাম: চুনারাম মাহাত বাড়ির নং : n0021 বয়স : 47 লিঙ্গ : মহিলা			নাম : সদানন্দ মাহাত পিতার নাম: সুমল মাহাত বাড়ির নং : n0021 বয়স : 36 লিঙ্গ : পুরুষ			নাম : সুমল মাহাত পিতার নাম: ঘল্টু মাহাত বাড়ির নং : n0021 বয়স : 61 লিঙ্গ : পুরুষ		
484	DLP1774413	ফটো উপলব্ধ	485	DLP1774421	ফটো উপলব্ধ	486	DLP1774439	ফটো উপলব্ধ
নাম : গঙ্গাধর মাহাত পিতার নাম: ছুটলাল মাহাত বাড়ির নং : n0160 বয়স : 54 লিঙ্গ : পুরুষ			নাম : শান্তি মাহাত স্বামীর নাম: গঙ্গাধর মাহাত বাড়ির নং : n0160 বয়স : 51 লিঙ্গ : মহিলা			নাম : সন্তোষকুমার মাহাত পিতার নাম: ছুটলাল মাহাত বাড়ির নং : n0160 বয়স : 50 লিঙ্গ : পুরুষ		
487	DLP2473460	ফটো উপলব্ধ	488	DLP2473478	ফটো উপলব্ধ	489	WB/34/235/423502	ফটো উপলব্ধ
নাম : অরুণ মাহাত পিতার নাম: ছুটলাল মাহাত বাড়ির নং : n0160 বয়স : 38 লিঙ্গ : পুরুষ			নাম : সাবিত্রী মাহাত স্বামীর নাম: অরুণ মাহাত বাড়ির নং : n0160 বয়স : 37 লিঙ্গ : মহিলা			নাম : ললিতা মাহাত স্বামীর নাম: কনু মাহাত বাড়ির নং : n0161 বয়স : 72 লিঙ্গ : মহিলা		
490	DLP2236842	ফটো উপলব্ধ	491	WB/34/235/423504	ফটো উপলব্ধ	492	DLP2236859	ফটো উপলব্ধ
নাম : শান্তি মাহাত স্বামীর নাম: রাজেশ মাহাত বাড়ির নং : n0161 বয়স : 38 লিঙ্গ : মহিলা			নাম : কুন্তী মাহাত স্বামীর নাম: লহবত মাহাত বাড়ির নং : n0162 বয়স : 65 লিঙ্গ : মহিলা			নাম : অশ্বিনী মাহাত পিতার নাম: লহবত মাহাত বাড়ির নং : n0162 বয়স : 41 লিঙ্গ : পুরুষ		
493	DLP2375129	ফটো উপলব্ধ	494	WB/34/235/423500	ফটো উপলব্ধ	495	XWK1298561	ফটো উপলব্ধ
নাম : বিসকা মাহাত স্বামীর নাম: অশ্বিনী মাহাত বাড়ির নং : n0162 বয়স : 38 লিঙ্গ : মহিলা			নাম : মুখু মাহাত স্বামীর নাম: সহবত মাহাত বাড়ির নং : n0162 বয়স : 62 লিঙ্গ : মহিলা			নাম : অজিত মাহাত পিতার নাম: সহবত মাহাত বাড়ির নং : n0162 বয়স : 38 লিঙ্গ : পুরুষ		
496	WB/34/235/423437	ফটো উপলব্ধ	497	XWK0240986	ফটো উপলব্ধ	498	DLP2374916	ফটো উপলব্ধ
নাম : সতী মাহাত স্বামীর নাম: ছুটলাল মাহাত বাড়ির নং : n0160 বয়স : 75 লিঙ্গ : মহিলা			নাম : কল্যাণী মাহাত স্বামীর নাম: লাল্টু মাহাত বাড়ির নং : n0159 বয়স : 37 লিঙ্গ : মহিলা			নাম : লালটু মাহাত পিতার নাম: লুথুর মাহাত বাড়ির নং : n0159 বয়স : 49 লিঙ্গ : পুরুষ		
499	WB/34/235/423360	ফটো উপলব্ধ	500	WB/34/235/423590	ফটো উপলব্ধ	501	WB/34/235/423621	ফটো উপলব্ধ
নাম : বনমালী মাহাত পিতার নাম: লুথুর মাহাত বাড়ির নং : n0159 বয়স : 51 লিঙ্গ : পুরুষ			নাম : বৃজী মাহাত স্বামীর নাম: লুথুর মাহাত বাড়ির নং : n0159 বয়স : 72 লিঙ্গ : মহিলা			নাম : লুথুর মাহাত পিতার নাম: গণেশ মাহাত বাড়ির নং : n0159 বয়স : 78 লিঙ্গ : পুরুষ		
502	WB/34/235/423280	ফটো উপলব্ধ	503	DLP1774603	ফটো উপলব্ধ	504	WB/34/235/423138	ফটো উপলব্ধ
নাম : যুধিষ্ঠির মাহাত পিতার নাম: পদক মাহাত বাড়ির নং : n0158 বয়স : 55 লিঙ্গ : পুরুষ			নাম : দ্রোপদী মাহাত স্বামীর নাম: সুভাষচন্দ্র মাহাত বাড়ির নং : n0158 বয়স : 50 লিঙ্গ : মহিলা			নাম : হরকু মাহাত পিতার নাম: গণেশ মাহাত বাড়ির নং : n0157 বয়স : 67 লিঙ্গ : পুরুষ		
505	WB/34/235/423258	ফটো উপলব্ধ	506	WB/34/235/423201	ফটো উপলব্ধ	507	WB/34/235/423257	ফটো উপলব্ধ
নাম : হারানি মাহাত স্বামীর নাম: প্রফুল্ল মাহাত বাড়ির নং : n0157 বয়স : 54 লিঙ্গ : মহিলা			নাম : প্রফুল্ল মাহাত পিতার নাম: হরেকৃষ্ণ মাহাত বাড়ির নং : n0157 বয়স : 57 লিঙ্গ : পুরুষ			নাম : নীলমনি মাহাত স্বামীর নাম: হরেকৃষ্ণ মাহাত বাড়ির নং : n0157 বয়স : 74 লিঙ্গ : মহিলা		
508	XWK1605898	ফটো উপলব্ধ	509	DLP1249556	ফটো উপলব্ধ	510	WB/34/235/423598	ফটো উপলব্ধ
নাম : অচিন্ত কুমার মাহাত পিতার নাম: দুঃখু মাহাত বাড়ির নং : n0156 বয়স : 30 লিঙ্গ : পুরুষ			নাম : সারথী মাহাত স্বামীর নাম: লালমোহন মাহাত বাড়ির নং : n0133 বয়স : 62 লিঙ্গ : মহিলা			নাম : লালমোহন মাহাত পিতার নাম: দশরথ মাহাত বাড়ির নং : n0133 বয়স : 66 লিঙ্গ : পুরুষ		

বিধানসভা নির্বাচনক্ষেত্রের নং, নাম : 238-বাদ্দোয়ান
ভাগ নং, নাম : 1-তেঁতলো গ্রাম,টোলা-কুসুমটিকরী,মাঝেরডি

511	XWK1482975	নাম : শিবানী মাহাত স্বামীর নাম: সুধীর কুমার মাহাত বাড়ির নং : n0130 বয়স : 40 লিঙ্গ : মহিলা	ফটো উপলব্ধ	512	DLP1775071	নাম : সুধীরকুমার মাহাত পিতার নাম: কৃষ্ণপদ মাহাত বাড়ির নং : n0130 বয়স : 43 লিঙ্গ : পুরুষ	ফটো উপলব্ধ	513	WB/34/235/423630	নাম : কৃষ্ণপদ মাহাত পিতার নাম: মনীন্দ্র মাহাত বাড়ির নং : n0130 বয়স : 64 লিঙ্গ : পুরুষ	ফটো উপলব্ধ
514	WB/34/235/423483	নাম : টুস মাহাত স্বামীর নাম: মনীন্দ্র মাহাত বাড়ির নং : n0130 বয়স : 79 লিঙ্গ : মহিলা	ফটো উপলব্ধ	515	XWK1483072	নাম : নিয়তী মাহাত স্বামীর নাম: দুর্গাচরন মাহাত বাড়ির নং : n0129 বয়স : 35 লিঙ্গ : মহিলা	ফটো উপলব্ধ	516	WB/34/235/423240	নাম : সন্তারানী মাহাত স্বামীর নাম: গোপীনাথ মাহাত বাড়ির নং : n0129 বয়স : 51 লিঙ্গ : মহিলা	ফটো উপলব্ধ
517	XWK1722537	নাম : ভাগ্যবতী মাহাত স্বামীর নাম: ডাক্তার মাহাত বাড়ির নং : n0129 বয়স : 29 লিঙ্গ : মহিলা	ফটো উপলব্ধ	518	XWK1605781	নাম : ডাক্তার মাহাত পিতার নাম: গোপীনাথ মাহাত বাড়ির নং : n0129 বয়স : 31 লিঙ্গ : পুরুষ	ফটো উপলব্ধ	519	WB/34/235/423185	নাম : গোপীনাথ মাহাত পিতার নাম: খান্দু মাহাত বাড়ির নং : n0129 বয়স : 55 লিঙ্গ : পুরুষ	ফটো উপলব্ধ
520	XWK1385814	নাম : দুর্গাচরন মাহাত পিতার নাম: লক্ষন মাহাত বাড়ির নং : n0129 বয়স : 33 লিঙ্গ : পুরুষ	ফটো উপলব্ধ	521	XWK1605773	নাম : ফুদুন মাহাত স্বামীর নাম: উল্লাস মাহাত বাড়ির নং : n0127 বয়স : 36 লিঙ্গ : মহিলা	ফটো উপলব্ধ	522	DLP1774454	নাম : উল্লাস মাহাত মায়ের নাম: সুজি মাহাত বাড়ির নং : n0127 বয়স : 47 লিঙ্গ : পুরুষ	ফটো উপলব্ধ
523	XWK1385905	নাম : দুর্গোধন মাহাত পিতার নাম: লক্ষোধন মাহাত বাড়ির নং : n0126 বয়স : 33 লিঙ্গ : পুরুষ	ফটো উপলব্ধ	524	WB/34/235/423402	নাম : মেজাপী মাহাত স্বামীর নাম: লক্ষোধন মাহাত বাড়ির নং : n0126 বয়স : 67 লিঙ্গ : মহিলা	ফটো উপলব্ধ	525	WB/34/235/423263	নাম : লক্ষোধন মাহাত পিতার নাম: সদাই মাহাত বাড়ির নং : n0126 বয়স : 70 লিঙ্গ : পুরুষ	ফটো উপলব্ধ
526	XWK1482967	নাম : পূর্ণিমা মাহাত পিতার নাম: বিপিন বিহারী মাহাত বাড়ির নং : n0125 বয়স : 39 লিঙ্গ : মহিলা	ফটো উপলব্ধ	527	WB/34/235/423406	নাম : আদরী মাহাত স্বামীর নাম: বিপিনবিহারী মাহাত বাড়ির নং : n0125 বয়স : 66 লিঙ্গ : মহিলা	ফটো উপলব্ধ	528	WB/34/235/423680	নাম : বিপিনবিহারী মাহাত পিতার নাম: চন্দ্রমোহন মাহাত বাড়ির নং : n0125 বয়স : 71 লিঙ্গ : পুরুষ	ফটো উপলব্ধ
529	XWK0240366	নাম : মেনকা মাহাত স্বামীর নাম: শক্তিপদ মাহাত বাড়ির নং : n0124 বয়স : 37 লিঙ্গ : মহিলা	ফটো উপলব্ধ	530	XWK0240358	নাম : শক্তিপদ মাহাত পিতার নাম: উপেন্দ্রনাথ মাহাত বাড়ির নং : n0124 বয়স : 39 লিঙ্গ : পুরুষ	ফটো উপলব্ধ	531	DLP2133148	নাম : ননীবালা মাহাত স্বামীর নাম: ভক্তরঞ্জন মাহাত বাড়ির নং : n0124 বয়স : 46 লিঙ্গ : মহিলা	ফটো উপলব্ধ
532	WB/34/235/423380	নাম : ভক্তরঞ্জন মাহাত পিতার নাম: উপেন্দ্রনাথ মাহাত বাড়ির নং : n0124 বয়স : 50 লিঙ্গ : পুরুষ	ফটো উপলব্ধ	533	WB/34/235/423404	নাম : পদ্মবালা মাহাত স্বামীর নাম: উপেন্দ্রনাথ মাহাত বাড়ির নং : n0124 বয়স : 66 লিঙ্গ : মহিলা	ফটো উপলব্ধ	534	WB/34/235/423444	নাম : উপেন্দ্রনাথ মাহাত পিতার নাম: চন্দ্রমোহন মাহাত বাড়ির নং : n0124 বয়স : 77 লিঙ্গ : পুরুষ	ফটো উপলব্ধ
535	XWK0984682	নাম : উত্তরা মাহাত স্বামীর নাম: বাসুদেব মাহাত বাড়ির নং : n0123 বয়স : 37 লিঙ্গ : মহিলা	ফটো উপলব্ধ	536	DLP2375145	নাম : বাসুদেব মাহাত পিতার নাম: প্রহলাদ মাহাত বাড়ির নং : n0123 বয়স : 38 লিঙ্গ : পুরুষ	ফটো উপলব্ধ	537	DLP2374932	নাম : চারু মাহাত স্বামীর নাম: প্রহলাদ মাহাত বাড়ির নং : n0123 বয়স : 67 লিঙ্গ : মহিলা	ফটো উপলব্ধ
538	XWK1482991	নাম : রাজেশ মাহাত পিতার নাম: তরবুজ মাহাত বাড়ির নং : n0140 বয়স : 32 লিঙ্গ : পুরুষ	ফটো উপলব্ধ	539	WB/34/235/423351	নাম : লতিকা মাহাত স্বামীর নাম: তরবুজ মাহাত বাড়ির নং : n0140 বয়স : 57 লিঙ্গ : মহিলা	ফটো উপলব্ধ	540	WB/34/235/423210	নাম : তরবুজ মাহাত পিতার নাম: শঙ্কর মাহাত বাড়ির নং : n0140 বয়স : 63 লিঙ্গ : পুরুষ	ফটো উপলব্ধ

541	XWK1482983	নাম : সত্যবান মাহাত পিতার নাম: অম্বুজ মাহাত বাড়ির নং : n0139 বয়স : 31 লিঙ্গ : পুরুষ	ফটো উপলব্ধ	542	XWK0239814	নাম : লবঘন মাহাত পিতার নাম: অম্বুজ মাহাত বাড়ির নং : n0139 বয়স : 36 লিঙ্গ : পুরুষ	ফটো উপলব্ধ	543	XWK2132967	নাম : গুঞ্জরি মাহাত স্বামীর নাম: অম্বুজ মাহাত বাড়ির নং : n0139 বয়স : 62 লিঙ্গ : মহিলা	ফটো উপলব্ধ
544	WB/34/235/423627	নাম : অম্বুজ মাহাত পিতার নাম: শঙ্কর মাহাত বাড়ির নং : n0139 বয়স : 67 লিঙ্গ : পুরুষ	ফটো উপলব্ধ	545	XWK1605849	নাম : বিদ্যুত মাহাত পিতার নাম: হরিপদ মাহাত বাড়ির নং : n0138 বয়স : 30 লিঙ্গ : পুরুষ	ফটো উপলব্ধ	546	XWK1016302	নাম : নির্মল মাহাত পিতার নাম: হরিপদ মাহাত বাড়ির নং : n0138 বয়স : 35 লিঙ্গ : পুরুষ	ফটো উপলব্ধ
547	WB/34/235/423479	নাম : যমুনা মাহাত স্বামীর নাম: হরিপদ মাহাত বাড়ির নং : n0138 বয়স : 56 লিঙ্গ : মহিলা	ফটো উপলব্ধ	548	WB/34/235/423547	নাম : হরিপদ মাহাত পিতার নাম: অম্বুজ মাহাত বাড়ির নং : n0138 বয়স : 61 লিঙ্গ : পুরুষ	ফটো উপলব্ধ	549	XWK1483080	নাম : রীতা মাহাত স্বামীর নাম: মৃত্যুঞ্জয় মাহাত বাড়ির নং : n0137 বয়স : 31 লিঙ্গ : মহিলা	ফটো উপলব্ধ
550	DLP1775063	নাম : মৃত্যুঞ্জয় মাহাত পিতার নাম: কিংকর মাহাত বাড়ির নং : n0137 বয়স : 43 লিঙ্গ : পুরুষ	ফটো উপলব্ধ	551	XWK1722594	নাম : দয়রানী মাহাত স্বামীর নাম: ছট্টলাল মাহাত বাড়ির নং : n0137 বয়স : 30 লিঙ্গ : মহিলা	ফটো উপলব্ধ	552	XWK1385897	নাম : ছট্টলাল মাহাত পিতার নাম: কিংকর মাহাত বাড়ির নং : n0137 বয়স : 37 লিঙ্গ : পুরুষ	ফটো উপলব্ধ
553	DLP2133759	নাম : অঞ্জলী মাহাত স্বামীর নাম: অঙ্গদ মাহাত বাড়ির নং : n0137 বয়স : 41 লিঙ্গ : মহিলা	ফটো উপলব্ধ	554	WB/34/235/423019	নাম : অঙ্গদ মাহাত পিতার নাম: কিংকর মাহাত বাড়ির নং : n0137 বয়স : 51 লিঙ্গ : পুরুষ	ফটো উপলব্ধ	555	WB/34/235/423581	নাম : বুড়ী মাহাত স্বামীর নাম: কিংকর মাহাত বাড়ির নং : n0137 বয়স : 71 লিঙ্গ : মহিলা	ফটো উপলব্ধ
556	XWK1169440	নাম : তপন কুমার মাহাত পিতার নাম: সনাতন মাহাত বাড়ির নং : n0136 বয়স : 36 লিঙ্গ : পুরুষ	ফটো উপলব্ধ	557	WB/34/235/423540	নাম : ভূদুর মাহাত স্বামীর নাম: সনাতন মাহাত বাড়ির নং : n0136 বয়স : 62 লিঙ্গ : মহিলা	ফটো উপলব্ধ	558	WB/34/235/423533	নাম : সনাতন মাহাত পিতার নাম: পতিরাম মাহাত বাড়ির নং : n0136 বয়স : 66 লিঙ্গ : পুরুষ	ফটো উপলব্ধ
559	XWK1385822	নাম : নেপাল চন্দ্র মাহাত পিতার নাম: ভাগবত মাহাত বাড়ির নং : n0135 বয়স : 33 লিঙ্গ : পুরুষ	ফটো উপলব্ধ	560	DLP2236909	নাম : বেলারানী মাহাত স্বামীর নাম: কানাইলাল মাহাত বাড়ির নং : n0135 বয়স : 41 লিঙ্গ : মহিলা	ফটো উপলব্ধ	561	WB/34/235/423359	নাম : কানাইলাল মাহাত পিতার নাম: হাড়কু মাহাত বাড়ির নং : n0135 বয়স : 50 লিঙ্গ : পুরুষ	ফটো উপলব্ধ
562	WB/34/235/423436	নাম : কমলা মাহাত স্বামীর নাম: ভাগবত মাহাত বাড়ির নং : n0135 বয়স : 52 লিঙ্গ : মহিলা	ফটো উপলব্ধ	563	WB/34/235/423278	নাম : ভাগবত মাহাত পিতার নাম: হাড়কু মাহাত বাড়ির নং : n0135 বয়স : 55 লিঙ্গ : পুরুষ	ফটো উপলব্ধ	564	WB/34/235/423438	নাম : মনজুড়া মাহাত স্বামীর নাম: হাড়কু মাহাত বাড়ির নং : n0135 বয়স : 76 লিঙ্গ : মহিলা	ফটো উপলব্ধ
565	XWK2591428	নাম : হেমন্ত মাহাত পিতার নাম: কানাইলাল মাহাত বাড়ির নং : এন0135 বয়স : 20 লিঙ্গ : পুরুষ	ফটো উপলব্ধ	566	XWK1605823	নাম : বীরসিং মাহাত পিতার নাম: কালিরাম মাহাত বাড়ির নং : n0134 বয়স : 31 লিঙ্গ : পুরুষ	ফটো উপলব্ধ	567	XWK1605831	নাম : নির্মল মাহাত পিতার নাম: কালিরাম মাহাত বাড়ির নং : n0134 বয়স : 33 লিঙ্গ : পুরুষ	ফটো উপলব্ধ
568	XWK0984625	নাম : মনসারাম মাহাত পিতার নাম: কালিরাম মাহাত বাড়ির নং : n0134 বয়স : 36 লিঙ্গ : পুরুষ	ফটো উপলব্ধ	569	XWK1298686	নাম : বিপ্লব মাহাত পিতার নাম: লালমোহন মাহাত বাড়ির নং : n0133 বয়স : 35 লিঙ্গ : পুরুষ	ফটো উপলব্ধ	570	XWK1605815	নাম : সবিতা মাহাত স্বামীর নাম: বিপ্লব মাহাত বাড়ির নং : n0133 বয়স : 31 লিঙ্গ : মহিলা	ফটো উপলব্ধ

571	XWK1605807	ফটো উপলব্ধ	572	XWK1722487	ফটো উপলব্ধ	573	DLP1249564	ফটো উপলব্ধ
নাম : সুখেন মাহাত পিতার নাম: লালমোহন মাহাত বাড়ির নং : n0133 বয়স : 30 লিঙ্গ : পুরুষ			নাম : তারাপদ মাহাত পিতার নাম: বালু মাহাত বাড়ির নং : n0133 বয়স : 29 লিঙ্গ : পুরুষ			নাম : নিয়তী মাহাত স্বামীর নাম: অজিত কুমার মাহাত বাড়ির নং : n0133 বয়স : 50 লিঙ্গ : মহিলা		
574	WB/34/235/423225	ফটো উপলব্ধ	575	WB/34/235/423343	ফটো উপলব্ধ	576	XWK1605864	ফটো উপলব্ধ
নাম : কালিরাম মাহাত পিতার নাম: স্বরূপ মাহাত বাড়ির নং : n0134 বয়স : 59 লিঙ্গ : পুরুষ			নাম : মন্থাথ মাহাত স্বামীর নাম: কালিরাম মাহাত বাড়ির নং : n0134 বয়স : 52 লিঙ্গ : মহিলা			নাম : প্রসেনজিত মাহাত পিতার নাম: তরবুজ মাহাত বাড়ির নং : n0140 বয়স : 30 লিঙ্গ : পুরুষ		
577	WB/34/235/423440	ফটো উপলব্ধ	578	DLP1250331	ফটো উপলব্ধ	579	WB/34/235/423527	ফটো উপলব্ধ
নাম : রামপদ মাহাত পিতার নাম: শঙ্কর মাহাত বাড়ির নং : n0141 বয়স : 59 লিঙ্গ : পুরুষ			নাম : শ্যামপদ মাহাত পিতার নাম: শংকর মাহাত বাড়ির নং : n0142 বয়স : 47 লিঙ্গ : পুরুষ			নাম : শ্রাবন মাহাত পিতার নাম: শম্ভু মাহাত বাড়ির নং : n0143 বয়স : 82 লিঙ্গ : পুরুষ		
580	WB/34/235/423503	ফটো উপলব্ধ	581	DLP2473551	ফটো উপলব্ধ	582	XWK2534618	ফটো উপলব্ধ
নাম : বুড়ী মাহাত স্বামীর নাম: শ্রাবন মাহাত বাড়ির নং : n0143 বয়স : 78 লিঙ্গ : মহিলা			নাম : গুণধর মাহাত পিতার নাম: শ্রাবন মাহাত বাড়ির নং : n0143 বয়স : 38 লিঙ্গ : পুরুষ			নাম : মানিক মাহাত পিতার নাম: গুণধর মাহাত বাড়ির নং : এন00143 বয়স : 20 লিঙ্গ : পুরুষ		
583	DLP1284322	ফটো উপলব্ধ	584	DLP1284348	ফটো উপলব্ধ	585	DLP2133361	ফটো উপলব্ধ
নাম : সূজাতা মাহাত স্বামীর নাম: শুভেন্দু শেখর মাহাত বাড়ির নং : n0048 বয়স : 44 লিঙ্গ : মহিলা			নাম : অর্ধেন্দু শেখর মাহাত পিতার নাম: সহদেব মাহাত বাড়ির নং : n0048 বয়স : 44 লিঙ্গ : পুরুষ			নাম : পূর্নেন্দু মাহাত পিতার নাম: সহদেব মাহাত বাড়ির নং : n0048 বয়স : 43 লিঙ্গ : পুরুষ		
586	NVP1351741	ফটো উপলব্ধ	587	WB/34/235/423320	ফটো উপলব্ধ	588	DLP2374965	ফটো উপলব্ধ
নাম : টুল মাহাত স্বামীর নাম: অর্ধেন্দু শেখর মাহাত বাড়ির নং : n0048 বয়স : 33 লিঙ্গ : মহিলা			নাম : চঞ্চলা মাহাত স্বামীর নাম: নিবারন মাহাত বাড়ির নং : n0049 বয়স : 70 লিঙ্গ : মহিলা			নাম : বুনপুকী মাহাত পিতার নাম: নিবারন মাহাত বাড়ির নং : n0049 বয়স : 38 লিঙ্গ : মহিলা		
589	DLP2429975	ফটো উপলব্ধ	590	XWK2582419	ফটো উপলব্ধ	591	WB/34/235/423294	ফটো উপলব্ধ
নাম : রবি লোচন মাহাত পিতার নাম: ভন্দু মাহাত বাড়ির নং : n0049 বয়স : 44 লিঙ্গ : পুরুষ			নাম : বাসুদেব মাহাত পিতার নাম: রবিন্দ্রলোচন মাহাত বাড়ির নং : এন0049 বয়স : 20 লিঙ্গ : পুরুষ			নাম : পুতুনা মাহাত স্বামীর নাম: জীবনজুড়া মাহাত বাড়ির নং : n0050 বয়স : 57 লিঙ্গ : মহিলা		
592	WB/34/235/423051	ফটো উপলব্ধ	593	XWK1605732	ফটো উপলব্ধ	594	WB/34/235/423597	ফটো উপলব্ধ
নাম : বৈদ্যনাথ মাহাত পিতার নাম: যুধিষ্ঠির মাহাত বাড়ির নং : n0050 বয়স : 50 লিঙ্গ : পুরুষ			নাম : তুষ্ট মাহাত স্বামীর নাম: বৈদ্যনাথ মাহাত বাড়ির নং : n0050 বয়স : 36 লিঙ্গ : মহিলা			নাম : রাজবালা মাহাত স্বামীর নাম: বিভূতি মাহাত বাড়ির নং : n0052 বয়স : 86 লিঙ্গ : মহিলা		
595	DLP2429983	ফটো উপলব্ধ	596	DLP2133783	ফটো উপলব্ধ	597	DLP2236933	ফটো উপলব্ধ
নাম : চৈতন মাহাত স্বামীর নাম: রাজবালা মাহাত বাড়ির নং : n0052 বয়স : 49 লিঙ্গ : পুরুষ			নাম : বঙ্কিম মাহাত পিতার নাম: বিভূতি মাহাত বাড়ির নং : n0052 বয়স : 40 লিঙ্গ : পুরুষ			নাম : সাধনা মাহাত স্বামীর নাম: বঙ্কিম মাহাত বাড়ির নং : n0052 বয়স : 39 লিঙ্গ : মহিলা		
598	XWK2540482	ফটো উপলব্ধ	599	WB/34/235/423618	ফটো উপলব্ধ	600	WB/34/235/423460	ফটো উপলব্ধ
নাম : দীনবন্ধু মাহাত পিতার নাম: বঙ্কিম মাহাত বাড়ির নং : n0052 বয়স : 20 লিঙ্গ : পুরুষ			নাম : নিতাই মাহাত পিতার নাম: বিভূতি মাহাত বাড়ির নং : n0053 বয়স : 62 লিঙ্গ : পুরুষ			নাম : বুনপুকী মাহাত স্বামীর নাম: নিতাই মাহাত বাড়ির নং : n0053 বয়স : 57 লিঙ্গ : মহিলা		

601 নাম : গৌড়ি মাহাত পিতার নাম: বিভূতি মাহাত বাড়ির নং : n0054 বয়স : 56 লিঙ্গ : পুরুষ	DLP1774462 ফটো উপলব্ধ	602 নাম : শান্তি মাহাত স্বামীর নাম: গৌড়ি মাহাত বাড়ির নং : n0054 বয়স : 53 লিঙ্গ : মহিলা	DLP1774470 ফটো উপলব্ধ	603 নাম : অনাথবন্ধু মাহাত পিতার নাম: হরেকৃষ্ণ মাহাত বাড়ির নং : n0055 বয়স : 56 লিঙ্গ : পুরুষ	WB/34/235/423251 ফটো উপলব্ধ
604 নাম : মুক্তিকা মাহাত স্বামীর নাম: অনাথবন্ধু মাহাত বাড়ির নং : n0055 বয়স : 53 লিঙ্গ : মহিলা	WB/34/235/423458 ফটো উপলব্ধ	605 নাম : অষ্টমী মাহাত স্বামীর নাম: নকুল মাহাত বাড়ির নং : n0056 বয়স : 71 লিঙ্গ : মহিলা	WB/34/235/423322 ফটো উপলব্ধ	606 নাম : অনিলচন্দ্র মাহাত পিতার নাম: গোকুল মাহাত বাড়ির নং : n0057 বয়স : 62 লিঙ্গ : পুরুষ	WB/34/235/423177 ফটো উপলব্ধ
607 নাম : বিলাসীবালা মাহাত স্বামীর নাম: অনিলচন্দ্র মাহাত বাড়ির নং : n0057 বয়স : 47 লিঙ্গ : মহিলা	DLP1282888 ফটো উপলব্ধ	608 নাম : লালমোহন মাহাত পিতার নাম: গোকুল মাহাত বাড়ির নং : n0057 বয়স : 52 লিঙ্গ : পুরুষ	WB/34/235/423377 ফটো উপলব্ধ	609 নাম : পদ্মাবতী মাহাত স্বামীর নাম: লালমোহন মাহাত বাড়ির নং : n0057 বয়স : 29 লিঙ্গ : মহিলা	XWK1722438 ফটো উপলব্ধ
610 নাম : মেনকা মাহাত স্বামীর নাম: নীল কমল মাহাত বাড়ির নং : n0057 বয়স : 38 লিঙ্গ : মহিলা	DLP2429850 ফটো উপলব্ধ	611 নাম : সুধীর কুমার মাহাত পিতার নাম: সুরেন্দ্রনাথ মাহাত বাড়ির নং : n0058 বয়স : 60 লিঙ্গ : পুরুষ	DLP2133346 ফটো উপলব্ধ	612 নাম : আশালতা মাহাত স্বামীর নাম: সুধীর কুমার মাহাত বাড়ির নং : n0058 বয়স : 53 লিঙ্গ : মহিলা	XWK2679165 ফটো উপলব্ধ
613 নাম : ঠান্ডুবালা মাহাত পিতার নাম: যোগিন্দ্র মাহাত বাড়ির নং : n0059 বয়স : 74 লিঙ্গ : মহিলা	WB/34/235/423538 ফটো উপলব্ধ	614 নাম : পিন্টু মাহাত পিতার নাম: যোগিন্দ্র মাহাত বাড়ির নং : n0059 বয়স : 56 লিঙ্গ : পুরুষ	WB/34/235/423308 ফটো উপলব্ধ	615 নাম : সারথী মাহাত স্বামীর নাম: পিন্টু মাহাত বাড়ির নং : n0059 বয়স : 37 লিঙ্গ : মহিলা	DLP2473536 ফটো উপলব্ধ
616 নাম : সন্তোষ মাহাত পিতার নাম: যোগিন্দ্র মাহাত বাড়ির নং : n0060 বয়স : 71 লিঙ্গ : পুরুষ	WB/34/235/423256 ফটো উপলব্ধ	617 নাম : আদরী মাহাত স্বামীর নাম: সন্তোষ মাহাত বাড়ির নং : n0060 বয়স : 66 লিঙ্গ : মহিলা	WB/34/235/423409 ফটো উপলব্ধ	618 নাম : সন্ধ্যারানী মাহাত স্বামীর নাম: চিত্তরঞ্জন মাহাত বাড়ির নং : n0060 বয়স : 33 লিঙ্গ : মহিলা	XWK1298678 ফটো উপলব্ধ
619 নাম : মিত্রপদ মাহাত পিতার নাম: সন্তোষ মাহাত বাড়ির নং : n0060 বয়স : 37 লিঙ্গ : পুরুষ	DLP2473544 ফটো উপলব্ধ	620 নাম : সত্যজিৎ মাহাত পিতার নাম: বিভূতি মাহাত বাড়ির নং : n0060 বয়স : 34 লিঙ্গ : পুরুষ	XWK1482884 ফটো উপলব্ধ	621 নাম : লক্ষ্মণ মাহাত পিতার নাম: বিভূতি মাহাত বাড়ির নং : n0060 বয়স : 32 লিঙ্গ : পুরুষ	XWK1482892 ফটো উপলব্ধ
622 নাম : সাবিত্রী মাহাত স্বামীর নাম: গণেশ চন্দ্র মাহাত বাড়ির নং : n0061 বয়স : 54 লিঙ্গ : মহিলা	WB/34/235/423653 ফটো উপলব্ধ	623 নাম : কার্তিক চন্দ্র মাহাত পিতার নাম: যোগিন্দ্র মাহাত বাড়ির নং : n0062 বয়স : 61 লিঙ্গ : পুরুষ	WB/34/235/423302 ফটো উপলব্ধ	624 নাম : সারথী মাহাত স্বামীর নাম: কার্তিক মাহাত বাড়ির নং : n0062 বয়স : 51 লিঙ্গ : মহিলা	DLP1284488 ফটো উপলব্ধ
625 নাম : রেবতী মাহাত পিতার নাম: জয়রাম মাহাত বাড়ির নং : n0063 বয়স : 36 লিঙ্গ : মহিলা	XWK1482918 ফটো উপলব্ধ	626 নাম : ঝন্টলাল মাহাত পিতার নাম: জয়রাম মাহাত বাড়ির নং : n0063 বয়স : 32 লিঙ্গ : পুরুষ	XWK1482900 ফটো উপলব্ধ	627 নাম : সরলবালা মাহাত স্বামীর নাম: নেহাল মাহাত বাড়ির নং : n0069 বয়স : 73 লিঙ্গ : মহিলা	WB/34/235/423572 ফটো উপলব্ধ
628 নাম : মকর মাহাত পিতার নাম: নেহাল মাহাত বাড়ির নং : n0069 বয়স : 56 লিঙ্গ : পুরুষ	WB/34/235/423375 ফটো উপলব্ধ	629 নাম : যশোদা মাহাত স্বামীর নাম: মকর মাহাত বাড়ির নং : n0069 বয়স : 46 লিঙ্গ : মহিলা	DLP1249671 ফটো উপলব্ধ	630 নাম : দুখিতরাম মাহাত পিতার নাম: অপিন্দ্র মাহাত বাড়ির নং : n0070 বয়স : 76 লিঙ্গ : পুরুষ	WB/34/235/423619 ফটো উপলব্ধ

631	XWK1298512	নাম : আদালত মাহাত পিতার নাম: থলু মাহাত বাড়ির নং : n0071 বয়স : 34 লিঙ্গ : পুরুষ	ফটো উপলব্ধ	632	DLP1249739	নাম : যশোদা মাহাত স্বামীর নাম: রঞ্জিত মাহাত বাড়ির নং : n0072 বয়স : 61 লিঙ্গ : মহিলা	ফটো উপলব্ধ	633	DLP2133304	নাম : দুর্গাচরন মাহাত পিতার নাম: বুকু মাহাত বাড়ির নং : n0072 বয়স : 61 লিঙ্গ : পুরুষ	ফটো উপলব্ধ
634	DLP1774538	নাম : পবিত্রা মাহাত স্বামীর নাম: দুর্গাচরন মাহাত বাড়ির নং : n0072 বয়স : 55 লিঙ্গ : মহিলা	ফটো উপলব্ধ	635	XWK1169366	নাম : মনোজ কুমার মাহাত পিতার নাম: দুর্গাচরন মাহাত বাড়ির নং : n0072 বয়স : 34 লিঙ্গ : পুরুষ	ফটো উপলব্ধ	636	WB/34/235/423313	নাম : পাঁড় মাহাত পিতার নাম: লাল মাহাত বাড়ির নং : n0073 বয়স : 83 লিঙ্গ : পুরুষ	ফটো উপলব্ধ
637	WB/34/235/423596	নাম : উত্তরা মাহাত স্বামীর নাম: রমানাথ মাহাত বাড়ির নং : n0073 বয়স : 55 লিঙ্গ : মহিলা	ফটো উপলব্ধ	638	WB/34/235/423624	নাম : রবিলোচন মাহাত পিতার নাম: পাঁড় মাহাত বাড়ির নং : n0073 বয়স : 56 লিঙ্গ : পুরুষ	ফটো উপলব্ধ	639	WB/34/235/423439	নাম : শক্তিপদ মাহাত পিতার নাম: পাঁড় মাহাত বাড়ির নং : n0073 বয়স : 54 লিঙ্গ : পুরুষ	ফটো উপলব্ধ
640	XWK1722388	নাম : কবিতা মাহাত স্বামীর নাম: শক্তিপদ মাহাত বাড়ির নং : n0073 বয়স : 29 লিঙ্গ : মহিলা	ফটো উপলব্ধ	641	WB/34/235/423445	নাম : অশ্বিনী মাহাত পিতার নাম: পাঁড় মাহাত বাড়ির নং : n0073 বয়স : 51 লিঙ্গ : পুরুষ	ফটো উপলব্ধ	642	DLP2236925	নাম : দীপালি মাহাত স্বামীর নাম: অশ্বিনী মাহাত বাড়ির নং : n0073 বয়স : 42 লিঙ্গ : মহিলা	ফটো উপলব্ধ
643	DLP1774587	নাম : কল্যানী মাহাত স্বামীর নাম: নরসিংহ মাহাত বাড়ির নং : n0073 বয়স : 45 লিঙ্গ : মহিলা	ফটো উপলব্ধ	644	WB/34/235/423252	নাম : মহাদেব মাহাত পিতার নাম: শ্রীরাম মাহাত বাড়ির নং : n0074 বয়স : 63 লিঙ্গ : পুরুষ	ফটো উপলব্ধ	645	WB/34/235/423577	নাম : চারুবালা মাহাত স্বামীর নাম: মহাদেব মাহাত বাড়ির নং : n0074 বয়স : 58 লিঙ্গ : মহিলা	ফটো উপলব্ধ
646	XWK1605757	নাম : স্বপন মাহাত পিতার নাম: মহাদেব মাহাত বাড়ির নং : n0074 বয়স : 33 লিঙ্গ : পুরুষ	ফটো উপলব্ধ	647	WB/34/235/423207	নাম : শুকদেব মাহাত পিতার নাম: শ্রীরাম মাহাত বাড়ির নং : n0074 বয়স : 61 লিঙ্গ : পুরুষ	ফটো উপলব্ধ	648	WB/34/235/423595	নাম : রাধিকা মাহাত স্বামীর নাম: শুকদেব মাহাত বাড়ির নং : n0074 বয়স : 57 লিঙ্গ : মহিলা	ফটো উপলব্ধ
649	WB/34/235/423253	নাম : সুধীরকুমার মাহাত পিতার নাম: শ্রীরাম মাহাত বাড়ির নং : n0074 বয়স : 51 লিঙ্গ : পুরুষ	ফটো উপলব্ধ	650	WB/34/235/423579	নাম : ডিঙলা মাহাত স্বামীর নাম: ইন্দ্র মাহাত বাড়ির নং : n0074 বয়স : 66 লিঙ্গ : মহিলা	ফটো উপলব্ধ	651	DLP1249721	নাম : সন্ধ্যারানী মাহাত স্বামীর নাম: সুধীর কুমার মাহাত বাড়ির নং : n0074 বয়স : 44 লিঙ্গ : মহিলা	ফটো উপলব্ধ
652	XWK0984641	নাম : তপন কুমার মাহাত পিতার নাম: শুকদেব মাহাত বাড়ির নং : n0074 বয়স : 35 লিঙ্গ : পুরুষ	ফটো উপলব্ধ	653	XWK2523793	নাম : চিন্ময় মাহাত পিতার নাম: সুধীর কুমার মাহাত বাড়ির নং : n0074 বয়স : 22 লিঙ্গ : পুরুষ	ফটো উপলব্ধ	654	DLP2236826	নাম : শরৎ মাহাত পিতার নাম: বীরবল মাহাত বাড়ির নং : n0075 বয়স : 39 লিঙ্গ : পুরুষ	ফটো উপলব্ধ
655	XWK0241943	নাম : ভরত চন্দ্র মাহাত পিতার নাম: বীরবল মাহাত বাড়ির নং : n0075 বয়স : 37 লিঙ্গ : পুরুষ	ফটো উপলব্ধ	656	WB/34/235/423244	নাম : ত্রিভবন মাহাত পিতার নাম: মাধব মাহাত বাড়ির নং : n0075 বয়স : 51 লিঙ্গ : পুরুষ	ফটো উপলব্ধ	657	XWK0984633	নাম : সুচিত্রা মাহাত স্বামীর নাম: ত্রিভবন মাহাত বাড়ির নং : n0075 বয়স : 35 লিঙ্গ : মহিলা	ফটো উপলব্ধ
658	WB/34/235/423347	নাম : জনা মাহাত স্বামীর নাম: লালমোহন মাহাত বাড়ির নং : n0076 বয়স : 61 লিঙ্গ : মহিলা	ফটো উপলব্ধ	659	DLP2473494	নাম : সাগর মাহাত পিতার নাম: লালমোহন মাহাত বাড়ির নং : n0076 বয়স : 36 লিঙ্গ : পুরুষ	ফটো উপলব্ধ	660	DLP2473502	নাম : সুলেখা মাহাত স্বামীর নাম: সাগর মাহাত বাড়ির নং : n0076 বয়স : 37 লিঙ্গ : মহিলা	ফটো উপলব্ধ

661	DLP0663799	নাম : অপু মাহাত পিতার নাম: পদালোচন মাহাত বাড়ির নং : n0077 বয়স : 51 লিঙ্গ : পুরুষ	ফটো উপলব্ধ	662	DLP1249705	নাম : গীতারানী মাহাত স্বামীর নাম: অপু মাহাত বাড়ির নং : n0077 বয়স : 47 লিঙ্গ : মহিলা	ফটো উপলব্ধ	663	WB/34/235/423175	নাম : চুন্যারাম মাহাত পিতার নাম: গুপি মাহাত বাড়ির নং : n0078 বয়স : 71 লিঙ্গ : পুরুষ	ফটো উপলব্ধ
664	WB/34/235/423284	নাম : মেজুরানী মাহাত স্বামীর নাম: চুন্যারাম মাহাত বাড়ির নং : n0078 বয়স : 61 লিঙ্গ : মহিলা	ফটো উপলব্ধ	665	XWK1482942	নাম : চিত্ত মাহাত পিতার নাম: চুন্যারাম মাহাত বাড়ির নং : n0078 বয়স : 31 লিঙ্গ : পুরুষ	ফটো উপলব্ধ	666	WB/34/235/423298	নাম : গঙ্গাধর মাহাত পিতার নাম: জালিম মাহাত বাড়ির নং : n0079 বয়স : 76 লিঙ্গ : পুরুষ	ফটো উপলব্ধ
667	WB/34/235/423005	নাম : মনুলাল মাহাত পিতার নাম: গঙ্গাধর মাহাত বাড়ির নং : n0079 বয়স : 53 লিঙ্গ : পুরুষ	ফটো উপলব্ধ	668	WB/34/235/423080	নাম : তরুলতা মাহাত স্বামীর নাম: মনুলাল মাহাত বাড়ির নং : n0079 বয়স : 52 লিঙ্গ : মহিলা	ফটো উপলব্ধ	669	XWK1722370	নাম : অমিয় মাহাত পিতার নাম: মনুলাল মাহাত বাড়ির নং : n0079 বয়স : 29 লিঙ্গ : পুরুষ	ফটো উপলব্ধ
670	WB/34/235/423658	নাম : মনুলাল মাহাত পিতার নাম: গঙ্গাধর মাহাত বাড়ির নং : n0079 বয়স : 50 লিঙ্গ : পুরুষ	ফটো উপলব্ধ	671	DLP1249689	নাম : রেবতী মাহাত স্বামীর নাম: মনুলাল মাহাত বাড়ির নং : n0079 বয়স : 46 লিঙ্গ : মহিলা	ফটো উপলব্ধ	672	DLP2133205	নাম : রঘুনাথ মাহাত পিতার নাম: গঙ্গাধর মাহাত বাড়ির নং : n0079 বয়স : 46 লিঙ্গ : পুরুষ	ফটো উপলব্ধ
673	XWK1385889	নাম : মিলিরানী মাহাত স্বামীর নাম: রঘুনাথ মাহাত বাড়ির নং : n0079 বয়স : 34 লিঙ্গ : মহিলা	ফটো উপলব্ধ	674	WB/34/235/423147	নাম : বৃধন মাহাত স্বামীর নাম: তরনীকান্ত মাহাত বাড়ির নং : n0080 বয়স : 69 লিঙ্গ : মহিলা	ফটো উপলব্ধ	675	DLP1775105	নাম : বুদ্ধিমনি মাহাত স্বামীর নাম: নিখিল মাহাত বাড়ির নং : n0080 বয়স : 42 লিঙ্গ : মহিলা	ফটো উপলব্ধ
676	XWK2553527	নাম : অঞ্জলি মাহাত পিতার নাম: নিখিল চন্দ্র মাহাত বাড়ির নং : এন0080 বয়স : 21 লিঙ্গ : মহিলা	ফটো উপলব্ধ	677	WB/34/235/423139	নাম : লক্ষীকান্ত মাহাত পিতার নাম: নটবর মাহাত বাড়ির নং : n0081 বয়স : 71 লিঙ্গ : পুরুষ	ফটো উপলব্ধ	678	WB/34/235/423348	নাম : উত্তরা মাহাত স্বামীর নাম: লক্ষীকান্ত মাহাত বাড়ির নং : n0081 বয়স : 67 লিঙ্গ : মহিলা	ফটো উপলব্ধ
679	DLP2133312	নাম : যাদবচন্দ্র মাহাত পিতার নাম: লক্ষীকান্ত মাহাত বাড়ির নং : n0081 বয়স : 44 লিঙ্গ : পুরুষ	ফটো উপলব্ধ	680	DLP1774553	নাম : আঘু মাহাত পিতার নাম: লখিরাম মাহাত বাড়ির নং : n0081 বয়স : 45 লিঙ্গ : পুরুষ	ফটো উপলব্ধ	681	DLP2236875	নাম : অতিকা মাহাত স্বামীর নাম: আঘু মাহাত বাড়ির নং : n0081 বয়স : 40 লিঙ্গ : মহিলা	ফটো উপলব্ধ
682	XWK1385871	নাম : বিশখা মাহাত স্বামীর নাম: যাদব মাহাত বাড়ির নং : n0081 বয়স : 33 লিঙ্গ : মহিলা	ফটো উপলব্ধ	683	WB/34/235/423230	নাম : কাশীনাথ মাহাত পিতার নাম: নটবর মাহাত বাড়ির নং : n0082 বয়স : 66 লিঙ্গ : পুরুষ	ফটো উপলব্ধ	684	WB/34/235/423285	নাম : উষারানী মাহাত স্বামীর নাম: কাশীনাথ মাহাত বাড়ির নং : n0082 বয়স : 64 লিঙ্গ : মহিলা	ফটো উপলব্ধ
685	DLP2133171	নাম : শক্তনাথ মাহাত পিতার নাম: কাশীনাথ মাহাত বাড়ির নং : n0082 বয়স : 45 লিঙ্গ : পুরুষ	ফটো উপলব্ধ	686	XWK0239772	নাম : অম্বরীশ মাহাত পিতার নাম: কাশীনাথ মাহাত বাড়ির নং : n0082 বয়স : 37 লিঙ্গ : পুরুষ	ফটো উপলব্ধ	687	WB/34/235/423301	নাম : কৃষ্ণপদ মাহাত পিতার নাম: আভু মাহাত বাড়ির নং : n0083 বয়স : 71 লিঙ্গ : পুরুষ	ফটো উপলব্ধ
688	DLP1250430	নাম : অরুণ চন্দ্র মাহাত পিতার নাম: কৃষ্ণপদ মাহাত বাড়ির নং : n0083 বয়স : 47 লিঙ্গ : পুরুষ	ফটো উপলব্ধ	689	DLP1284579	নাম : পূর্ণিমাঝালা মাহাত স্বামীর নাম: অরুণ মাহাত বাড়ির নং : n0083 বয়স : 44 লিঙ্গ : মহিলা	ফটো উপলব্ধ	690	WB/34/235/423246	নাম : মহাদেব মাহাত পিতার নাম: চন্দী মাহাত বাড়ির নং : n0122 বয়স : 61 লিঙ্গ : পুরুষ	ফটো উপলব্ধ

বিধানসভা নির্বাচনক্ষেত্রের নং, নাম : 238-বাদ্দোয়ান
ভাগ নং, নাম : 1-তেঁতলো গ্রাম,টোলা-কুসুমটিকরী,মাঝেরডি

691	XWK1482959	নাম : ভূদেব মাহাত পিতার নাম: মহাদেব মাহাত বাড়ির নং : n0122 বয়স : 34 লিঙ্গ : পুরুষ	ফটো উপলব্ধ	692	XWK1605765	নাম : মালদেব মাহাত পিতার নাম: মহাদেব মাহাত বাড়ির নং : n0122 বয়স : 32 লিঙ্গ : পুরুষ	ফটো উপলব্ধ	693	DLP2473486	নাম : সুনীল মাহাত পিতার নাম: সহদেব মাহাত বাড়ির নং : n0122 বয়স : 37 লিঙ্গ : পুরুষ	ফটো উপলব্ধ
694	DLP2429959	নাম : কর্পূরা মাহাত স্বামীর নাম: সুনীল মাহাত বাড়ির নং : n0122 বয়স : 37 লিঙ্গ : মহিলা	ফটো উপলব্ধ	695	DLP2374924	নাম : প্রহ্লাদ মাহাত পিতার নাম: ছুট মাহাত বাড়ির নং : n0123 বয়স : 71 লিঙ্গ : পুরুষ	ফটো উপলব্ধ	696	XWK2573152	নাম : মন্দিরা সিং সর্দার স্বামীর নাম: মিথুন সিং সর্দার বাড়ির নং : এন00123 বয়স : 24 লিঙ্গ : মহিলা	ফটো উপলব্ধ
697	XWK1792894	নাম : অমিত মাহাতো পিতার নাম: রামনাথ মাহাতো বাড়ির নং : n0215 বয়স : 31 লিঙ্গ : পুরুষ	ফটো উপলব্ধ	698	XWK2100162	নাম : বিশ্বজিৎ সহিস পিতার নাম: কার্তিক সহিস বাড়ির নং : এন0084 বয়স : 25 লিঙ্গ : পুরুষ	ফটো উপলব্ধ	699	DLP2430015	নাম : গুরুবাবী সহিস স্বামীর নাম: পশুপতি সহিস বাড়ির নং : n0084 বয়স : 39 লিঙ্গ : মহিলা	ফটো উপলব্ধ
700	WB/34/235/423215	নাম : সন্ধ্যা সহিস স্বামীর নাম: কার্তিক সহিস বাড়ির নং : n0084 বয়স : 51 লিঙ্গ : মহিলা	ফটো উপলব্ধ	701	WB/34/235/423018	নাম : ভাদরী সহিস পিতার নাম: নেহাল সহিস বাড়ির নং : n0085 বয়স : 56 লিঙ্গ : পুরুষ	ফটো উপলব্ধ	702	WB/34/235/423216	নাম : সবিতা সহিস স্বামীর নাম: ভাদরী সহিস বাড়ির নং : n0085 বয়স : 51 লিঙ্গ : মহিলা	ফটো উপলব্ধ
703	XWK2568798	নাম : রাজু সহিস পিতার নাম: ভাদরী সহিস বাড়ির নং : n0085 বয়স : 20 লিঙ্গ : পুরুষ	ফটো উপলব্ধ	704	DLP2133395	নাম : পশুপতি সহিস পিতার নাম: বুড়া সহিস বাড়ির নং : n0084 বয়স : 50 লিঙ্গ : পুরুষ	ফটো উপলব্ধ	705	XWK2132835	নাম : গৌদ সিং সর্দার পিতার নাম: জংলাল সিংসর্দার বাড়ির নং : n0119 বয়স : 76 লিঙ্গ : পুরুষ	ফটো উপলব্ধ
706	DLP1283753	নাম : রবি সিংসর্দার পিতার নাম: গেন্দু সিংসর্দার বাড়ির নং : n0119 বয়স : 50 লিঙ্গ : পুরুষ	ফটো উপলব্ধ	707	XWK2132934	নাম : সনাতন সিং সর্দার পিতার নাম: চরণ সিং সর্দার বাড়ির নং : n0095 বয়স : 56 লিঙ্গ : পুরুষ	ফটো উপলব্ধ	708	DLP1774835	নাম : চিত্তামনি সিংসর্দার স্বামীর নাম: সনাতন সিংসর্দার বাড়ির নং : n0095 বয়স : 54 লিঙ্গ : মহিলা	ফটো উপলব্ধ
709	XWK2072957	নাম : গায়িত্রী সিং সর্দার স্বামীর নাম: নিমাই সিং সর্দার বাড়ির নং : এন216 বয়স : 28 লিঙ্গ : মহিলা	ফটো উপলব্ধ	710	XWK2107647	নাম : উর্মিলা সিং সর্দার স্বামীর নাম: শিব সিং সর্দার বাড়ির নং : নং107 বয়স : 25 লিঙ্গ : মহিলা	ফটো উপলব্ধ	711	XWK2265528	নাম : সুমিত্রা সিং সর্দার স্বামীর নাম: খিরোদ সিং সর্দার বাড়ির নং : এন0095 বয়স : 30 লিঙ্গ : মহিলা	ফটো উপলব্ধ
712	SYG0327676	নাম : চিত্তামনি সিং সর্দার পিতার নাম: রবি সিং সর্দার বাড়ির নং : এন0119 বয়স : 41 লিঙ্গ : মহিলা	ফটো উপলব্ধ	713	XWK2439248	নাম : ধরমবীর সিং সর্দার পিতার নাম: সনাতন সিং সর্দার বাড়ির নং : এন0095 বয়স : 22 লিঙ্গ : পুরুষ	ফটো উপলব্ধ	714	XWK1792902	নাম : নিমাই সিং সর্দার পিতার নাম: গঙ্গাধর সিং সর্দার বাড়ির নং : n0216 বয়স : 34 লিঙ্গ : পুরুষ	ফটো উপলব্ধ
715	XWK1885342	নাম : খিরোদ সিং সর্দার পিতার নাম: সনাতন সিং সর্দার বাড়ির নং : n0095 বয়স : 27 লিঙ্গ : পুরুষ	ফটো উপলব্ধ	716	XWK2003614	নাম : মনোজিৎ সিং সর্দার পিতার নাম: ফকির সিং সর্দার বাড়ির নং : n0244 বয়স : 26 লিঙ্গ : পুরুষ	ফটো উপলব্ধ	717	XWK2003481	নাম : অম্বিকা সিং সর্দার স্বামীর নাম: ভরত সিং সর্দার বাড়ির নং : এন0099 বয়স : 30 লিঙ্গ : মহিলা	ফটো উপলব্ধ
718	XWK2003457	নাম : শ্রাবন সিং সর্দার পিতার নাম: শঙ্কর সিং সর্দার বাড়ির নং : n0120 বয়স : 27 লিঙ্গ : পুরুষ	ফটো উপলব্ধ	719	XWK2003416	নাম : প্রসেনজিৎ সিং সর্দার পিতার নাম: মহকম সিং সর্দার বাড়ির নং : n0224 বয়স : 27 লিঙ্গ : পুরুষ	ফটো উপলব্ধ	720	XWK2003440	নাম : দেবরাজ সিং সর্দার পিতার নাম: শ্রীদাম সিং সর্দার বাড়ির নং : n0110 বয়স : 26 লিঙ্গ : পুরুষ	ফটো উপলব্ধ

721	DLP1250356	ফটো উপলব্ধ	722	XWK1722495	ফটো উপলব্ধ	723	WB/34/235/423282	ফটো উপলব্ধ
নাম : শিবানী সিং সর্দার স্বামীর নাম: ফকির সিংসর্দার বাড়ির নং : n0096 বয়স : 54 লিঙ্গ : মহিলা			নাম : বলরাম সিং সর্দার পিতার নাম: অতুল সিং সর্দার বাড়ির নং : n0116 বয়স : 36 লিঙ্গ : পুরুষ			নাম : সতীশ সিংসর্দার পিতার নাম: জয় সিংসর্দার বাড়ির নং : n0117 বয়স : 79 লিঙ্গ : পুরুষ		
724	WB/34/235/423286	ফটো উপলব্ধ	725	XWK2506590	ফটো উপলব্ধ	726	XWK2458024	ফটো উপলব্ধ
নাম : কাজল সিংসর্দার স্বামীর নাম: সতীশ সিংসর্দার বাড়ির নং : n0117 বয়স : 66 লিঙ্গ : মহিলা			নাম : শুকদেব সিং সর্দার পিতার নাম: নাডু সিং সর্দার বাড়ির নং : এন0090 বয়স : 21 লিঙ্গ : পুরুষ			নাম : মনোজ সিং সর্দার পিতার নাম: উপেন্দ্রনাথ সিং সর্দার বাড়ির নং : এন0102 বয়স : 23 লিঙ্গ : পুরুষ		
727	XWK2210896	ফটো উপলব্ধ	728	NVP2117901	ফটো উপলব্ধ	729	DLP1250265	ফটো উপলব্ধ
নাম : মুক্তা মাহাত পিতার নাম: দেবেন চন্দ্র মাহাত বাড়ির নং : এন00266 বয়স : 26 লিঙ্গ : মহিলা			নাম : মামনী সর্দার স্বামীর নাম: তপন সিং সর্দার বাড়ির নং : 00 বয়স : 24 লিঙ্গ : মহিলা			নাম : বিষ্ণু সিং সর্দার পিতার নাম: সতীশ সিংসর্দার বাড়ির নং : n0117 বয়স : 45 লিঙ্গ : পুরুষ		
730	DLP2473601	ফটো উপলব্ধ	731	DLP2236982	ফটো উপলব্ধ	732	XWK1483114	ফটো উপলব্ধ
নাম : যমুনা সিং সর্দার স্বামীর নাম: বিষ্ণু সিং সর্দার বাড়ির নং : n0117 বয়স : 36 লিঙ্গ : মহিলা			নাম : আনন্দ সিংসর্দার পিতার নাম: সতীশ সিংসর্দার বাড়ির নং : n0117 বয়স : 39 লিঙ্গ : পুরুষ			নাম : মালতি সিং সর্দার স্বামীর নাম: আনন্দ সিং সর্দার বাড়ির নং : n0117 বয়স : 32 লিঙ্গ : মহিলা		
733	WB/34/235/423470	ফটো উপলব্ধ	734	WB/34/235/423218	ফটো উপলব্ধ	735	WB/34/235/423264	ফটো উপলব্ধ
নাম : মিহির সিংসর্দার পিতার নাম: বেনী সিংসর্দার বাড়ির নং : n0118 বয়স : 49 লিঙ্গ : পুরুষ			নাম : রজনী সিংসর্দার স্বামীর নাম: শ্রীদাম সিংসর্দার বাড়ির নং : n0113 বয়স : 58 লিঙ্গ : মহিলা			নাম : লালমোহন সিংসর্দার পিতার নাম: নকুল সিংসর্দার বাড়ির নং : n0114 বয়স : 69 লিঙ্গ : পুরুষ		
736	DLP2473643	ফটো উপলব্ধ	737	WB/34/235/423238	ফটো উপলব্ধ	738	XWK2439784	ফটো উপলব্ধ
নাম : শিবানী সিং সর্দার স্বামীর নাম: সাধু সিং সর্দার বাড়ির নং : n0112 বয়স : 37 লিঙ্গ : মহিলা			নাম : মনি সিংসর্দার স্বামীর নাম: লালমোহন সিংসর্দার বাড়ির নং : n0114 বয়স : 63 লিঙ্গ : মহিলা			নাম : চুমকি সিং সর্দার স্বামীর নাম: নারায়ণ সিং সর্দার বাড়ির নং : এন0090 বয়স : 22 লিঙ্গ : মহিলা		
739	DLP2236941	ফটো উপলব্ধ	740	XWK2458040	ফটো উপলব্ধ	741	XWK1298603	ফটো উপলব্ধ
নাম : সবিতা সিংসর্দার স্বামীর নাম: বরুণ সিংসর্দার বাড়ির নং : n0114 বয়স : 40 লিঙ্গ : মহিলা			নাম : চন্দনা সিং সর্দার পিতার নাম: উপেন্দ্রনাথ সিং সর্দার বাড়ির নং : এন0102 বয়স : 25 লিঙ্গ : মহিলা			নাম : বীরবল সিংসর্দার পিতার নাম: অতুল সিংসর্দার বাড়ির নং : n0116 বয়স : 37 লিঙ্গ : পুরুষ		
742	XWK2439685	ফটো উপলব্ধ	743	DLP2236990	ফটো উপলব্ধ	744	WB/34/235/423531	ফটো উপলব্ধ
নাম : অক্ষয় সিং সর্দার পিতার নাম: পঞ্চানন সিং সর্দার বাড়ির নং : এন0091 বয়স : 23 লিঙ্গ : পুরুষ			নাম : রসরাজ সিংসর্দার পিতার নাম: শ্রীদাম সিংসর্দার বাড়ির নং : n0110 বয়স : 39 লিঙ্গ : পুরুষ			নাম : শ্রীদাম সিংসর্দার পিতার নাম: গণেশ সিংসর্দার বাড়ির নং : n0110 বয়স : 64 লিঙ্গ : পুরুষ		
745	XWK2458115	ফটো উপলব্ধ	746	XWK1792670	ফটো উপলব্ধ	747	XWK1792688	ফটো উপলব্ধ
নাম : কাজল সিং সর্দার স্বামীর নাম: রাজেন্দ্র সিং সর্দার বাড়ির নং : এন0121 বয়স : 23 লিঙ্গ : মহিলা			নাম : সরমা সিং সর্দার স্বামীর নাম: নিমল সিং সর্দার বাড়ির নং : n0097 বয়স : 29 লিঙ্গ : মহিলা			নাম : সরলা সিং সর্দার স্বামীর নাম: রসরাজ সিং সর্দার বাড়ির নং : n0110 বয়স : 28 লিঙ্গ : মহিলা		
748	XWK1792696	ফটো উপলব্ধ	749	XWK1792704	ফটো উপলব্ধ	750	XWK1792654	ফটো উপলব্ধ
নাম : ভবানী সিং সর্দার স্বামীর নাম: বীরবল সিং সর্দার বাড়ির নং : n0116 বয়স : 30 লিঙ্গ : মহিলা			নাম : গীতাজনী সিং সর্দার পিতার নাম: তরনী সিং সর্দার বাড়ির নং : n0098 বয়স : 30 লিঙ্গ : মহিলা			নাম : করুনা সিং সর্দার স্বামীর নাম: সুশান্ত সিং সর্দার বাড়ির নং : n0102 বয়স : 28 লিঙ্গ : মহিলা		

বিধানসভা নির্বাচনক্ষেত্রের নং, নাম : 238-বাদ্দোয়ান
ভাগ নং, নাম : 1-তেঁতলো গ্রাম,টোলা-কুসুমটিকরী,মাঝেরডি

751	XWK1792720	নাম : জ্যোৎসনা সিং সর্দার পিতার নাম: তরনী সিং সর্দার বাড়ির নং : n0098 বয়স : 28 লিঙ্গ : মহিলা	ফটো উপলব্ধ	752	XWK1792712	নাম : মিঠুন সিং সর্দার পিতার নাম: লাল মোহন সিং সর্দার বাড়ির নং : n0114 বয়স : 28 লিঙ্গ : পুরুষ	ফটো উপলব্ধ	753	XWK2265551	নাম : রাজু সিং সর্দার পিতার নাম: ইন্দ্র সিং সর্দার বাড়ির নং : এন0093 বয়স : 26 লিঙ্গ : পুরুষ	ফটো উপলব্ধ
754	XWK1885466	নাম : সুদীপ সিং সর্দার পিতার নাম: পশুপতি সিং সর্দার বাড়ির নং : n0101 বয়স : 27 লিঙ্গ : পুরুষ	ফটো উপলব্ধ	755	XWK2219608	নাম : সুলেখা সিং সর্দার পিতার নাম: অজিত সিং সর্দার বাড়ির নং : n0105 বয়স : 24 লিঙ্গ : মহিলা	ফটো উপলব্ধ	756	DLP2473619	নাম : জলেশ্বরী সিং সর্দার স্বামীর নাম: নিশিকান্ত সিং সর্দার বাড়ির নং : n0105 বয়স : 37 লিঙ্গ : মহিলা	ফটো উপলব্ধ
757	XWK1298694	নাম : চন্দনা সিংসর্দার পিতার নাম: জগন্নাথ সিংসর্দার বাড়ির নং : n0106 বয়স : 38 লিঙ্গ : মহিলা	ফটো উপলব্ধ	758	WB/34/235/423116	নাম : অনিলা সিংসর্দার স্বামীর নাম: জগন্নাথ সিংসর্দার বাড়ির নং : n0106 বয়স : 66 লিঙ্গ : মহিলা	ফটো উপলব্ধ	759	XWK1722610	নাম : মঙ্গলী সিং সর্দার পিতার নাম: অজিত সিং সর্দার বাড়ির নং : n0105 বয়স : 29 লিঙ্গ : মহিলা	ফটো উপলব্ধ
760	XWK2378792	নাম : অঞ্জলি সিং সর্দার স্বামীর নাম: কৃষ্ণপদ সিং সর্দার বাড়ির নং : n0096 বয়স : 23 লিঙ্গ : মহিলা	ফটো উপলব্ধ	761	DLP2133411	নাম : নিশিকান্ত সিংসর্দার পিতার নাম: লক্ষন সিংসর্দার বাড়ির নং : n0105 বয়স : 49 লিঙ্গ : পুরুষ	ফটো উপলব্ধ	762	WB/34/235/423544	নাম : গণেশ সিংসর্দার পিতার নাম: লক্ষন সিংসর্দার বাড়ির নং : n0105 বয়স : 53 লিঙ্গ : পুরুষ	ফটো উপলব্ধ
763	XWK2422798	নাম : মঞ্জু সিং সর্দার স্বামীর নাম: নরেশ সিংসর্দার বাড়ির নং : n0121 বয়স : 65 লিঙ্গ : মহিলা	ফটো উপলব্ধ	764	XWK2378834	নাম : কিশোর সিং সর্দার পিতার নাম: সন্তোষ সিংসর্দার বাড়ির নং : এন0092 বয়স : 24 লিঙ্গ : পুরুষ	ফটো উপলব্ধ	765	XWK2272227	নাম : করমতী সিং সর্দার স্বামীর নাম: রেবতী সিং সর্দার বাড়ির নং : এন0098 বয়স : 26 লিঙ্গ : মহিলা	ফটো উপলব্ধ
766	XWK2314862	নাম : সরস্বতী সিং সরদার স্বামীর নাম: ভগত সিং সরদার বাড়ির নং : এন0109 বয়স : 28 লিঙ্গ : মহিলা	ফটো উপলব্ধ	767	XWK2265536	নাম : সমীর সিং সর্দার পিতার নাম: ইন্দ্র সিং সর্দার বাড়ির নং : এন0093 বয়স : 23 লিঙ্গ : পুরুষ	ফটো উপলব্ধ	768	XWK2406437	নাম : গুদুল সিং সর্দার স্বামীর নাম: বিরিঞ্চি সিং সর্দার বাড়ির নং : এন0089 বয়স : 31 লিঙ্গ : মহিলা	ফটো উপলব্ধ
769	XWK2406544	নাম : মঙ্গলী সিং সর্দার স্বামীর নাম: বলরাম সিং সর্দার বাড়ির নং : এন0116 বয়স : 23 লিঙ্গ : মহিলা	ফটো উপলব্ধ	770	XWK2378842	নাম : মানিক সিং সর্দার পিতার নাম: সন্তোষ সিং সর্দার বাড়ির নং : এন0092 বয়স : 22 লিঙ্গ : পুরুষ	ফটো উপলব্ধ	771	XWI1374750	নাম : পদ্মা সিংসর্দার পিতার নাম: শম্ভু সিংসর্দার বাড়ির নং : এন0266 বয়স : 31 লিঙ্গ : মহিলা	ফটো উপলব্ধ
772	XWK2458644	নাম : সঞ্জলী সিং সর্দার স্বামীর নাম: অক্ষয় সিং সর্দার বাড়ির নং : এন0091 বয়স : 25 লিঙ্গ : মহিলা	ফটো উপলব্ধ	773	XWK2317329	নাম : রহিন সিং সর্দার পিতার নাম: গম্ভীর সিং সর্দার বাড়ির নং : এন0101 বয়স : 24 লিঙ্গ : পুরুষ	ফটো উপলব্ধ	774	XWK2347078	নাম : শ্রাবন সিং সর্দার পিতার নাম: গম্ভীর সিং সর্দার বাড়ির নং : এন0086 বয়স : 22 লিঙ্গ : পুরুষ	ফটো উপলব্ধ
775	XWK2347003	নাম : সন্তু সিং সর্দার স্বামীর নাম: পরান সিং সর্দার বাড়ির নং : এন0090 বয়স : 22 লিঙ্গ : মহিলা	ফটো উপলব্ধ	776	XWK2345965	নাম : বন্দনা সিং সর্দার স্বামীর নাম: পূর্ণ সিং সর্দার বাড়ির নং : এন0090 বয়স : 22 লিঙ্গ : মহিলা	ফটো উপলব্ধ	777	XWK2073070	নাম : মহাবীর সিং সর্দার পিতার নাম: সুনীল সিং সর্দার বাড়ির নং : এন0111 বয়স : 25 লিঙ্গ : পুরুষ	ফটো উপলব্ধ
778	XWK2072973	নাম : পূর্ণ সিং সর্দার পিতার নাম: নারু সিং সর্দার বাড়ির নং : এন0090 বয়স : 25 লিঙ্গ : পুরুষ	ফটো উপলব্ধ	779	XWK2073054	নাম : তপন সিং সর্দার পিতার নাম: লালমোহন সিং সর্দার বাড়ির নং : এন0114 বয়স : 27 লিঙ্গ : পুরুষ	ফটো উপলব্ধ	780	XWK2567360	নাম : সিরাজ সিং সর্দার পিতার নাম: বরণ সিং সর্দার বাড়ির নং : এন0114 বয়স : 21 লিঙ্গ : পুরুষ	ফটো উপলব্ধ

বিধানসভা নির্বাচনক্ষেত্রের নং, নাম : 238-বাদ্দোয়ান
ভাগ নং, নাম : 1-তেঁতলো গ্রাম,টোলা-কুসুমটিকরী,মাঝেরডি

781	XWK1885359	ফটো উপলব্ধ	782	XWK2072940	ফটো উপলব্ধ	783	XWK2072858	ফটো উপলব্ধ
নাম : অসিত সিং সর্দার পিতার নাম: অজিত সিং সর্দার বাড়ির নং : n0105 বয়স : 27 লিঙ্গ : পুরুষ			নাম : বেলা সিং সর্দার স্বামীর নাম: গনেশ সিং সর্দার বাড়ির নং : এন0105 বয়স : 26 লিঙ্গ : মহিলা			নাম : সুন্দরী সিং সর্দার স্বামীর নাম: রাজেন সিং সর্দার বাড়ির নং : n0092 বয়স : 25 লিঙ্গ : মহিলা		
784	XWK2072866	ফটো উপলব্ধ	785	XWK2072874	ফটো উপলব্ধ	786	DLP1249978	ফটো উপলব্ধ
নাম : আরতী সিং সর্দার স্বামীর নাম: সুভাষ সিং সর্দার বাড়ির নং : n0121 বয়স : 25 লিঙ্গ : মহিলা			নাম : রিঙ্কু সিং সরদার পিতার নাম: সন্তোষ সিং সরদার বাড়ির নং : এন0101 বয়স : 27 লিঙ্গ : মহিলা			নাম : ফকির সিংসর্দার পিতার নাম: গহন সিংসর্দার বাড়ির নং : n0096 বয়স : 58 লিঙ্গ : পুরুষ		
787	XWK1483148	ফটো উপলব্ধ	788	XWK2132900	ফটো উপলব্ধ	789	DLP1250307	ফটো উপলব্ধ
নাম : কৃষ্ণপদ সিং সর্দার পিতার নাম: ফকির সিং সর্দার বাড়ির নং : n0096 বয়স : 31 লিঙ্গ : পুরুষ			নাম : ভূড়কু সিংসর্দার পিতার নাম: শক্রয় সিংসর্দার বাড়ির নং : n0097 বয়স : 66 লিঙ্গ : পুরুষ			নাম : পুটনী সিংসর্দার স্বামীর নাম: ভূড়কু সিংসর্দার বাড়ির নং : n0097 বয়স : 56 লিঙ্গ : মহিলা		
790	DLP2133544	ফটো উপলব্ধ	791	XWK1298595	ফটো উপলব্ধ	792	WB/34/235/423629	ফটো উপলব্ধ
নাম : সাধু সিংসর্দার পিতার নাম: ভূড়কু সিংসর্দার বাড়ির নং : n0097 বয়স : 42 লিঙ্গ : পুরুষ			নাম : নির্মল সিং সর্দার পিতার নাম: নিধিরাম সিং সর্দার বাড়ির নং : n0097 বয়স : 35 লিঙ্গ : পুরুষ			নাম : তরনী সিংসর্দার পিতার নাম: কার্তিক সিংসর্দার বাড়ির নং : n0098 বয়স : 76 লিঙ্গ : পুরুষ		
793	WB/34/235/423172	ফটো উপলব্ধ	794	DLP2473635	ফটো উপলব্ধ	795	WB/34/235/423237	ফটো উপলব্ধ
নাম : বুন সিংসর্দার স্বামীর নাম: তরনী সিংসর্দার বাড়ির নং : n0098 বয়স : 68 লিঙ্গ : মহিলা			নাম : রেবতী সিং সর্দার পিতার নাম: তরনী সিং সর্দার বাড়ির নং : n0098 বয়স : 35 লিঙ্গ : পুরুষ			নাম : পতি সিংসর্দার স্বামীর নাম: ইন্দ্র সিংসর্দার বাড়ির নং : n0099 বয়স : 68 লিঙ্গ : মহিলা		
796	DLP1774751	ফটো উপলব্ধ	797	WB/34/235/423170	ফটো উপলব্ধ	798	DLP2133817	ফটো উপলব্ধ
নাম : দুর্ঘোধন সিংসর্দার পিতার নাম: ইন্দ্র সিংসর্দার বাড়ির নং : n0099 বয়স : 46 লিঙ্গ : পুরুষ			নাম : মঞ্জু সিংসর্দার স্বামীর নাম: মনজুড়া সিংসর্দার বাড়ির নং : n0099 বয়স : 66 লিঙ্গ : মহিলা			নাম : পাড় সিং সর্দার পিতার নাম: মঞ্জুড়া সিং সর্দার বাড়ির নং : n0099 বয়স : 41 লিঙ্গ : পুরুষ		
799	DLP2133833	ফটো উপলব্ধ	800	XWK0984708	ফটো উপলব্ধ	801	XWK1605930	ফটো উপলব্ধ
নাম : লক্ষী সিং সর্দার স্বামীর নাম: দুর্ঘোধন সিং সর্দার বাড়ির নং : n0099 বয়স : 40 লিঙ্গ : মহিলা			নাম : শক্রঘন সিং সর্দার পিতার নাম: ইন্দ্র সিং সর্দার বাড়ির নং : n0099 বয়স : 38 লিঙ্গ : পুরুষ			নাম : ভরত সিং সর্দার পিতার নাম: ইন্দ্র সিং সর্দার বাড়ির নং : n0099 বয়স : 33 লিঙ্গ : পুরুষ		
802	WB/34/235/423213	ফটো উপলব্ধ	803	WB/34/235/423435	ফটো উপলব্ধ	804	DLP2133825	ফটো উপলব্ধ
নাম : কঁকু সিংসর্দার পিতার নাম: বানেশ্বর সিংসর্দার বাড়ির নং : n0100 বয়স : 59 লিঙ্গ : পুরুষ			নাম : ছুটু সিংসর্দার পিতার নাম: বানেশ্বর সিংসর্দার বাড়ির নং : n0100 বয়স : 53 লিঙ্গ : পুরুষ			নাম : কলিকা সিং সর্দার স্বামীর নাম: ছুটু সিং সর্দার বাড়ির নং : n0100 বয়স : 41 লিঙ্গ : মহিলা		
805	WB/34/235/423557	ফটো উপলব্ধ	806	WB/34/235/423429	ফটো উপলব্ধ	807	DLP1250513	ফটো উপলব্ধ
নাম : পশুপতি সিংসর্দার পিতার নাম: গোকুল সিংসর্দার বাড়ির নং : n0101 বয়স : 69 লিঙ্গ : পুরুষ			নাম : সন্তোষ সিংসর্দার পিতার নাম: চুনাম সিংসর্দার বাড়ির নং : n0101 বয়স : 53 লিঙ্গ : পুরুষ			নাম : রীতা সিংসর্দার স্বামীর নাম: সন্তোষ সিংসর্দার বাড়ির নং : n0101 বয়স : 47 লিঙ্গ : মহিলা		
808	XWK1722461	ফটো উপলব্ধ	809	XWK1605948	ফটো উপলব্ধ	810	WB/34/235/423134	ফটো উপলব্ধ
নাম : প্রদীপ সিং সর্দার পিতার নাম: পশুপতি সিং সর্দার বাড়ির নং : n0101 বয়স : 35 লিঙ্গ : পুরুষ			নাম : বিসকা সিং সর্দার পিতার নাম: পশুপতি সিং সর্দার বাড়ির নং : n0101 বয়স : 30 লিঙ্গ : মহিলা			নাম : উপেন্দ্রনাথ সিংসর্দার পিতার নাম: রহু সিংসর্দার বাড়ির নং : n0102 বয়স : 56 লিঙ্গ : পুরুষ		

বিধানসভা নির্বাচনক্ষেত্রের নং, নাম : 238-বাদ্দোয়ান
ভাগ নং, নাম : 1-তেঁতলো গ্রাম,টোলা-কুসুমটিকরী,মাঝেরডি

811	DLP1283290	নাম : হিমালী সিংসর্দার স্বামীর নাম: উপেন্দ্রনাথ সিংসর্দার বাড়ির নং : n0102 বয়স : 46 লিঙ্গ : মহিলা	ফটো উপলব্ধ	812	DLP1283696	নাম : সুশান্ত সিং সর্দার পিতার নাম: রুটু সিং সর্দার বাড়ির নং : n0102 বয়স : 47 লিঙ্গ : পুরুষ	ফটো উপলব্ধ	813	XWK1169390	নাম : আদিত্য সিং সর্দার পিতার নাম: রুটু সিং সর্দার বাড়ির নং : n0102 বয়স : 35 লিঙ্গ : পুরুষ	ফটো উপলব্ধ
814	XWK1483122	নাম : চিত্ত সিং সর্দার পিতার নাম: রুটু সিং সর্দার বাড়ির নং : n0102 বয়স : 35 লিঙ্গ : পুরুষ	ফটো উপলব্ধ	815	WB/34/235/423132	নাম : কালিপদ সিংসর্দার পিতার নাম: বিনোদ সিংসর্দার বাড়ির নং : n0103 বয়স : 58 লিঙ্গ : পুরুষ	ফটো উপলব্ধ	816	WB/34/235/423430	নাম : পাতিরাম সিংসর্দার পিতার নাম: বিনোদ সিংসর্দার বাড়ির নং : n0103 বয়স : 53 লিঙ্গ : পুরুষ	ফটো উপলব্ধ
817	DLP1250505	নাম : পুহিবালা সিং সর্দার স্বামীর নাম: পাতিরাম সিংসর্দার বাড়ির নং : n0103 বয়স : 45 লিঙ্গ : মহিলা	ফটো উপলব্ধ	818	DLP2375152	নাম : গুরুপদ সিংসর্দার পিতার নাম: বিনোদ সিংসর্দার বাড়ির নং : n0103 বয়স : 39 লিঙ্গ : পুরুষ	ফটো উপলব্ধ	819	XWK0242214	নাম : ভারতী সিংসর্দার স্বামীর নাম: গুরুপদ সিংসর্দার বাড়ির নং : n0103 বয়স : 36 লিঙ্গ : মহিলা	ফটো উপলব্ধ
820	DLP1775147	নাম : পার্বতী সিং সর্দার স্বামীর নাম: কালীপদ সিং সর্দার বাড়ির নং : n0103 বয়স : 43 লিঙ্গ : মহিলা	ফটো উপলব্ধ	821	XWK2607182	নাম : বিশ্বজিৎ সিং সর্দার পিতার নাম: পাতিরাম সিং সর্দার বাড়ির নং : n0103 বয়স : 20 লিঙ্গ : পুরুষ	ফটো উপলব্ধ	822	WB/34/235/423241	নাম : শম্ভু সিংসর্দার পিতার নাম: নন্দ সিংসর্দার বাড়ির নং : n0104 বয়স : 62 লিঙ্গ : পুরুষ	ফটো উপলব্ধ
823	XWK1483189	নাম : সুন্দরা সিং সর্দার স্বামীর নাম: শম্ভু সিং সর্দার বাড়ির নং : n0104 বয়স : 36 লিঙ্গ : মহিলা	ফটো উপলব্ধ	824	DLP2133403	নাম : অজিত সিংসর্দার পিতার নাম: লক্ষন সিংসর্দার বাড়ির নং : n0105 বয়স : 61 লিঙ্গ : পুরুষ	ফটো উপলব্ধ	825	WB/34/235/423083	নাম : সরলবালা সিংসর্দার স্বামীর নাম: অজিত সিংসর্দার বাড়ির নং : n0105 বয়স : 58 লিঙ্গ : মহিলা	ফটো উপলব্ধ
826	WB/34/235/423662	নাম : শঙ্কর সিংসর্দার পিতার নাম: যাদু সিংসর্দার বাড়ির নং : n0120 বয়স : 53 লিঙ্গ : পুরুষ	ফটো উপলব্ধ	827	WB/34/235/423663	নাম : লক্ষী সিংসর্দার স্বামীর নাম: শঙ্কর সিংসর্দার বাড়ির নং : n0120 বয়স : 49 লিঙ্গ : মহিলা	ফটো উপলব্ধ	828	WB/34/235/423111	নাম : মতিলাল সিংসর্দার পিতার নাম: রাধু সিংসর্দার বাড়ির নং : n0121 বয়স : 71 লিঙ্গ : পুরুষ	ফটো উপলব্ধ
829	WB/34/235/423161	নাম : শাটি সিংসর্দার স্বামীর নাম: মতিলাল সিংসর্দার বাড়ির নং : n0121 বয়স : 66 লিঙ্গ : মহিলা	ফটো উপলব্ধ	830	DLP2133528	নাম : নরেশ সিংসর্দার পিতার নাম: রাধু সিংসর্দার বাড়ির নং : n0121 বয়স : 68 লিঙ্গ : পুরুষ	ফটো উপলব্ধ	831	WB/34/235/423275	নাম : কুষ্টি সিংসর্দার পিতার নাম: রাধু সিংসর্দার বাড়ির নং : n0121 বয়স : 65 লিঙ্গ : পুরুষ	ফটো উপলব্ধ
832	WB/34/235/423123	নাম : মালতী সিংসর্দার স্বামীর নাম: কৃষ্ণ সিংসর্দার বাড়ির নং : n0121 বয়স : 59 লিঙ্গ : মহিলা	ফটো উপলব্ধ	833	XWK1298629	নাম : সুফল সিং সর্দার পিতার নাম: মতিলাল সিং সর্দার বাড়ির নং : n0121 বয়স : 35 লিঙ্গ : পুরুষ	ফটো উপলব্ধ	834	XWK1605971	নাম : পুর্নিমা সিং সর্দার স্বামীর নাম: সুফল সিং সর্দার বাড়ির নং : n0121 বয়স : 31 লিঙ্গ : মহিলা	ফটো উপলব্ধ
835	XWK1385806	নাম : সুভাষ সিং সর্দার পিতার নাম: মতিলাল সিং সর্দার বাড়ির নং : n0121 বয়স : 34 লিঙ্গ : পুরুষ	ফটো উপলব্ধ	836	XWK1722479	নাম : রাজেন্দ্র সিং সর্দার পিতার নাম: নরেশ সিং সর্দার বাড়ির নং : n0121 বয়স : 29 লিঙ্গ : পুরুষ	ফটো উপলব্ধ	837	WB/34/235/423614	নাম : কৌশল্যা সিংসর্দার স্বামীর নাম: মানগোবিন্দ সিংসর্দার বাড়ির নং : n0086 বয়স : 71 লিঙ্গ : মহিলা	ফটো উপলব্ধ
838	WB/34/235/423254	নাম : গন্তী সিংসর্দার পিতার নাম: মানগোবিন্দ সিংসর্দার বাড়ির নং : n0086 বয়স : 51 লিঙ্গ : পুরুষ	ফটো উপলব্ধ	839	DLP1250315	নাম : অষ্টমী সিংসর্দার স্বামীর নাম: গন্তী সিংসর্দার বাড়ির নং : n0086 বয়স : 46 লিঙ্গ : মহিলা	ফটো উপলব্ধ	840	DLP2133429	নাম : ঠাকুরদাস সিংসর্দার পিতার নাম: মানগোবিন্দ সিংসর্দার বাড়ির নং : n0086 বয়স : 41 লিঙ্গ : পুরুষ	ফটো উপলব্ধ

841	DLP2133437	নাম : নূপেন্দ্রনাথ সিংসর্দার পিতার নাম: মানগোবিন্দ সিংসর্দার বাড়ির নং : n0086 বয়স : 41 লিঙ্গ : পুরুষ	ফটো উপলব্ধ	842	DLP2473627	নাম : কল্পনা সিং সর্দার স্বামীর নাম: নূপেন্দ্র নাথ সিং সর্দার বাড়ির নং : n0086 বয়স : 37 লিঙ্গ : মহিলা	ফটো উপলব্ধ	843	WB/34/235/423113	নাম : বলরাম সিংসর্দার পিতার নাম: মুচিরাম সিংসর্দার বাড়ির নং : n0089 বয়স : 50 লিঙ্গ : পুরুষ	ফটো উপলব্ধ
844	DLP2133510	নাম : মঞ্জু সিংসর্দার স্বামীর নাম: বলরাম সিংসর্দার বাড়ির নং : n0089 বয়স : 41 লিঙ্গ : মহিলা	ফটো উপলব্ধ	845	DLP2430023	নাম : দিলিপ কুমার সিং সর্দার পিতার নাম: মতিলাল সিং সর্দার বাড়ির নং : n0089 বয়স : 44 লিঙ্গ : পুরুষ	ফটো উপলব্ধ	846	XWK1298579	নাম : বিরিশি সিং সর্দার পিতার নাম: মুচিরাম সিং সর্দার বাড়ির নং : n0089 বয়স : 35 লিঙ্গ : পুরুষ	ফটো উপলব্ধ
847	XWK1605914	নাম : সমলা সিং সর্দার স্বামীর নাম: দিলিপ কুমার সিং সর্দার বাড়ির নং : n0089 বয়স : 30 লিঙ্গ : মহিলা	ফটো উপলব্ধ	848	WB/34/235/423060	নাম : বৃধুন সিংসর্দার স্বামীর নাম: বৃধু সিংসর্দার বাড়ির নং : n0091 বয়স : 79 লিঙ্গ : মহিলা	ফটো উপলব্ধ	849	WB/34/235/423070	নাম : পঞ্চগনন সিংসর্দার পিতার নাম: বৃধু সিংসর্দার বাড়ির নং : n0091 বয়স : 63 লিঙ্গ : পুরুষ	ফটো উপলব্ধ
850	DLP1774710	নাম : রোহিনী সিং সর্দার স্বামীর নাম: মিহির সিং সর্দার বাড়ির নং : n0118 বয়স : 43 লিঙ্গ : মহিলা	ফটো উপলব্ধ	851	XWK2533172	নাম : জলধর সিং সর্দার পিতার নাম: মিহির সিং সর্দার বাড়ির নং : n0118 বয়স : 21 লিঙ্গ : পুরুষ	ফটো উপলব্ধ	852	DLP2241495	নাম : রবীন্দ্রনাথ সিংসর্দার পিতার নাম: কালচাঁদ সিংসর্দার বাড়ির নং : n0217 বয়স : 41 লিঙ্গ : পুরুষ	ফটো উপলব্ধ
853	DLP2430031	নাম : নির্মল সিং সর্দার পিতার নাম: নাডু সিং সর্দার বাড়ির নং : n0090 বয়স : 41 লিঙ্গ : পুরুষ	ফটো উপলব্ধ	854	DLP2473585	নাম : নমিতা সিং সর্দার স্বামীর নাম: নির্মল সিং সর্দার বাড়ির নং : n0090 বয়স : 37 লিঙ্গ : মহিলা	ফটো উপলব্ধ	855	DLP2473577	নাম : ভগতু সিং সর্দার পিতার নাম: নাডু সিং সর্দার বাড়ির নং : n0090 বয়স : 36 লিঙ্গ : পুরুষ	ফটো উপলব্ধ
856	XWK1483023	নাম : চঞ্চলা সিং সর্দার স্বামীর নাম: ভগতু সিং সর্দার বাড়ির নং : n0090 বয়স : 33 লিঙ্গ : মহিলা	ফটো উপলব্ধ	857	XWK1722545	নাম : নারায়ন সিং সর্দার পিতার নাম: নাডু সিং সর্দার বাড়ির নং : n0090 বয়স : 33 লিঙ্গ : পুরুষ	ফটো উপলব্ধ	858	XWK1722552	নাম : পরান সিং সর্দার পিতার নাম: নাডু সিং সর্দার বাড়ির নং : n0090 বয়স : 29 লিঙ্গ : পুরুষ	ফটো উপলব্ধ
859	XWK1483205	নাম : মনু সিং সর্দার স্বামীর নাম: রূপনারায়ন সিং সর্দার বাড়ির নং : n0090 বয়স : 33 লিঙ্গ : মহিলা	ফটো উপলব্ধ	860	WB/34/235/423122	নাম : অঞ্জনা সিংসর্দার স্বামীর নাম: দীগম্বর সিংসর্দার বাড়ির নং : n0094 বয়স : 72 লিঙ্গ : মহিলা	ফটো উপলব্ধ	861	DLP1774850	নাম : পাঁড় সিংসর্দার পিতার নাম: দীগম্বর সিংসর্দার বাড়ির নং : n0094 বয়স : 44 লিঙ্গ : পুরুষ	ফটো উপলব্ধ
862	DLP2236958	নাম : সঞ্জমণি সিংসর্দার স্বামীর নাম: পাঁড় সিংসর্দার বাড়ির নং : n0094 বয়স : 39 লিঙ্গ : মহিলা	ফটো উপলব্ধ	863	XWK1017490	নাম : মহিরাবন সিং সর্দার পিতার নাম: দীগম্বর সিং সর্দার বাড়ির নং : n0094 বয়স : 36 লিঙ্গ : পুরুষ	ফটো উপলব্ধ	864	XWK1483197	নাম : সাবিত্রী সিং সর্দার স্বামীর নাম: মহিরাবন সিং সর্দার বাড়ির নং : n0094 বয়স : 32 লিঙ্গ : মহিলা	ফটো উপলব্ধ
865	XWK1385855	নাম : সঞ্জমনি সিং সর্দার স্বামীর নাম: পাঁড় সিং সর্দার বাড়ির নং : n0094 বয়স : 34 লিঙ্গ : মহিলা	ফটো উপলব্ধ	866	WB/34/235/423640	নাম : বলরাম সিংসর্দার পিতার নাম: বেঙ্গল সিংসর্দার বাড়ির নং : n0107 বয়স : 68 লিঙ্গ : পুরুষ	ফটো উপলব্ধ	867	WB/34/235/423150	নাম : জুহি সিংসর্দার স্বামীর নাম: বলরাম সিংসর্দার বাড়ির নং : n0107 বয়স : 63 লিঙ্গ : মহিলা	ফটো উপলব্ধ
868	DLP2133809	নাম : জটেল সিং সর্দার পিতার নাম: বলরাম সিং সর্দার বাড়ির নং : n0107 বয়স : 40 লিঙ্গ : পুরুষ	ফটো উপলব্ধ	869	DLP2473593	নাম : চপলা সিং সর্দার স্বামীর নাম: জটেল সিং সর্দার বাড়ির নং : n0107 বয়স : 36 লিঙ্গ : মহিলা	ফটো উপলব্ধ	870	XWK1483106	নাম : শিবু সিং সর্দার পিতার নাম: বলরাম সিং সর্দার বাড়ির নং : n0107 বয়স : 33 লিঙ্গ : পুরুষ	ফটো উপলব্ধ

বিধানসভা নির্বাচনক্ষেত্রের নং, নাম : 238-বাদ্দোয়ান
ভাগ নং, নাম : 1-তেঁতলো গ্রাম,টোলা-কুসুমটিকরী,মাঝেরডি

871	XWK1605906	নাম : অশোক সিং সর্দার পিতার নাম: বলরাম সিং সর্দার বাড়ির নং : n0107 বয়স : 30 লিঙ্গ : পুরুষ	ফটো উপলব্ধ	872	WB/34/235/423110	নাম : কুকরা সিংসর্দার পিতার নাম: গুরুচরন সিংসর্দার বাড়ির নং : n0109 বয়স : 65 লিঙ্গ : পুরুষ	ফটো উপলব্ধ	873	WB/34/235/423073	নাম : ভাবী সিংসর্দার স্বামীর নাম: কুকরা সিংসর্দার বাড়ির নং : n0109 বয়স : 61 লিঙ্গ : মহিলা	ফটো উপলব্ধ
874	XWK1169515	নাম : ভগত সিং সর্দার পিতার নাম: কুকরা সিং সর্দার বাড়ির নং : n0109 বয়স : 35 লিঙ্গ : পুরুষ	ফটো উপলব্ধ	875	XWK1722404	নাম : জাণ্ড সিং সর্দার পিতার নাম: কুকরা সিং সর্দার বাড়ির নং : n0109 বয়স : 31 লিঙ্গ : পুরুষ	ফটো উপলব্ধ	876	WB/34/235/423307	নাম : মহকম সিংসর্দার পিতার নাম: বুধু সিংসর্দার বাড়ির নং : n0115 বয়স : 62 লিঙ্গ : পুরুষ	ফটো উপলব্ধ
877	WB/34/235/423143	নাম : খের সিংসর্দার স্বামীর নাম: মহকম সিংসর্দার বাড়ির নং : n0115 বয়স : 58 লিঙ্গ : মহিলা	ফটো উপলব্ধ	878	XWK1605963	নাম : কল্পনা সিং সর্দার স্বামীর নাম: রঞ্জিত সিং সর্দার বাড়ির নং : n0115 বয়স : 32 লিঙ্গ : মহিলা	ফটো উপলব্ধ	879	XWK1483130	নাম : রঞ্জিত সিং সর্দার পিতার নাম: মহকম সিং সর্দার বাড়ির নং : n0115 বয়স : 31 লিঙ্গ : পুরুষ	ফটো উপলব্ধ
880	DLP1250497	নাম : জানকী সিং সর্দার স্বামীর নাম: সুনীল সিং সর্দার বাড়ির নং : n0111 বয়স : 51 লিঙ্গ : মহিলা	ফটো উপলব্ধ	881	WB/34/235/423100	নাম : ঝিনি সিংসর্দার স্বামীর নাম: নিধিরাম সিংসর্দার বাড়ির নং : n0088 বয়স : 69 লিঙ্গ : মহিলা	ফটো উপলব্ধ	882	XWK1385848	নাম : আত্মুদি সিং সর্দার স্বামীর নাম: রবীন্দ্র নাথ সিং সর্দার বাড়ির নং : n0088 বয়স : 36 লিঙ্গ : মহিলা	ফটো উপলব্ধ
883	DLP1250554	নাম : পুতনা সিংসর্দার স্বামীর নাম: নাড সিংসর্দার বাড়ির নং : n0090 বয়স : 68 লিঙ্গ : মহিলা	ফটো উপলব্ধ	884	DLP2133536	নাম : রূপনারায়ন সিংসর্দার পিতার নাম: চরন সিংসর্দার বাড়ির নং : n0090 বয়স : 50 লিঙ্গ : পুরুষ	ফটো উপলব্ধ	885	XWK1885409	নাম : লতিকা সিং সর্দার স্বামীর নাম: ঠাকুরদাস সিং সর্দার বাড়ির নং : n0086 বয়স : 28 লিঙ্গ : মহিলা	ফটো উপলব্ধ
886	WB/34/235/423063	নাম : ভারতী সিংসর্দার স্বামীর নাম: পঞ্চানন সিংসর্দার বাড়ির নং : n0091 বয়স : 58 লিঙ্গ : মহিলা	ফটো উপলব্ধ	887	XWK0984609	নাম : লবঘন সিং সর্দার পিতার নাম: পঞ্চানন সিং সর্দার বাড়ির নং : n0091 বয়স : 38 লিঙ্গ : পুরুষ	ফটো উপলব্ধ	888	XWK0984690	নাম : অলকা সিং সর্দার স্বামীর নাম: লবঘন সিং সর্দার বাড়ির নং : n0091 বয়স : 36 লিঙ্গ : মহিলা	ফটো উপলব্ধ
889	WB/34/235/423009	নাম : সন্তোষ সিংসর্দার পিতার নাম: বুধু সিংসর্দার বাড়ির নং : n0092 বয়স : 56 লিঙ্গ : পুরুষ	ফটো উপলব্ধ	890	WB/34/235/423064	নাম : কৌশল্যা সিংসর্দার স্বামীর নাম: সন্তোষকুমার সিংসর্দার বাড়ির নং : n0092 বয়স : 52 লিঙ্গ : মহিলা	ফটো উপলব্ধ	891	XWK1605922	নাম : রাজেন সিং সর্দার পিতার নাম: সন্তোষ সিং সর্দার বাড়ির নং : n0092 বয়স : 30 লিঙ্গ : পুরুষ	ফটো উপলব্ধ
892	WB/34/235/423096	নাম : ইন্দ্র সিংসর্দার পিতার নাম: রথু সিংসর্দার বাড়ির নং : n0093 বয়স : 53 লিঙ্গ : পুরুষ	ফটো উপলব্ধ	893	DLP2133460	নাম : মনিবালা সিংসর্দার স্বামীর নাম: ইন্দ্র সিংসর্দার বাড়ির নং : n0093 বয়স : 50 লিঙ্গ : মহিলা	ফটো উপলব্ধ	894	WB/34/235/423115	নাম : শুকুরী সিংসর্দার স্বামীর নাম: হীরালাল সিংসর্দার বাড়ির নং : n0093 বয়স : 53 লিঙ্গ : মহিলা	ফটো উপলব্ধ
895	WB/34/235/423242	নাম : সুনীল সিং সর্দার পিতার নাম: কাশীনাথ সিং সর্দার বাড়ির নং : n0111 বয়স : 55 লিঙ্গ : পুরুষ	ফটো উপলব্ধ	896	XWK2563252	নাম : জয়ন্তী সিং ভূমিজ স্বামীর নাম: মহাবীর সিং সর্দার বাড়ির নং : n0111 বয়স : 20 লিঙ্গ : মহিলা	ফটো উপলব্ধ	897	KQR8557241	নাম : আদরি মাহাত পিতার নাম: গুণধর মাহাত বাড়ির নং : n0163 বয়স : 23 লিঙ্গ : মহিলা	ফটো উপলব্ধ
898	XWK2613792	নাম : পদ্মাবতী সিং সর্দার স্বামীর নাম: জাণ্ড সিং সর্দার বাড়ির নং : n0109 বয়স : 19 লিঙ্গ : মহিলা	ফটো উপলব্ধ	899	XWK2191831	নাম : তিলাওমা মাহাত পিতার নাম: পশুপতি মাহাত বাড়ির নং : n0074 বয়স : 24 লিঙ্গ : মহিলা	ফটো উপলব্ধ	900	XWK2624971	নাম : শেফালী মাহাত স্বামীর নাম: তপন মাহাত বাড়ির নং : n0066 বয়স : 21 লিঙ্গ : মহিলা	ফটো উপলব্ধ

901 নাম : তপতী মাহাত পিতার নাম: ভঙ্করঞ্জন মাহাত বাড়ির নং : n0124 বয়স : 20 লিঙ্গ : মহিলা	XWK2629418 ফটো উপলব্ধ	902 নাম : প্রভাত কুমার মাহাত পিতার নাম: খীরোদ বরণ মাহাত বাড়ির নং : n0035 বয়স : 19 লিঙ্গ : পুরুষ	XWK2634491 ফটো উপলব্ধ	903 নাম : অষ্টমী মাহাত পিতার নাম: ভাগ্যধর মাহাত বাড়ির নং : n0036 বয়স : 19 লিঙ্গ : মহিলা	XWK2651453 ফটো উপলব্ধ
904 নাম : চন্দন মাহাত পিতার নাম: অশ্বিনী মাহাত বাড়ির নং : n0162 বয়স : 19 লিঙ্গ : পুরুষ	XWK2666352 ফটো উপলব্ধ	905 নাম : অমিত সিং সর্দার পিতার নাম: অজিত সিং সর্দার বাড়ির নং : n0105 বয়স : 19 লিঙ্গ : পুরুষ	XWK2661304 ফটো উপলব্ধ	906 নাম : পশুপতি মাহাত পিতার নাম: উল্লাস মাহাত বাড়ির নং : n0127 বয়স : 20 লিঙ্গ : পুরুষ	XWK2661486 ফটো উপলব্ধ
907 নাম : রেবতী মাহাত স্বামীর নাম: পশুপতি মাহাত বাড়ির নং : এন0127 বয়স : 21 লিঙ্গ : মহিলা	XWK2672186 ফটো উপলব্ধ	908 নাম : বাসন্তী মাহাত পিতার নাম: মধুসূদন মাহাত বাড়ির নং : এন0021 বয়স : 19 লিঙ্গ : মহিলা	XWK2675395 ফটো উপলব্ধ	909 নাম : হিমাদ্রী মাহাত পিতার নাম: নিখিল চন্দ্র মাহাত বাড়ির নং : n0080 বয়স : 19 লিঙ্গ : মহিলা	XWK2676690 ফটো উপলব্ধ
910 নাম : সরোজ সিং সর্দার পিতার নাম: উপেন্দ্রনাথ সিং সর্দার বাড়ির নং : n0102 বয়স : 19 লিঙ্গ : পুরুষ	XWK2676708 ফটো উপলব্ধ	911 নাম : বলরাম কর্মকার পিতার নাম: শম্ভু কর্মকার বাড়ির নং : n0004 বয়স : 19 লিঙ্গ : পুরুষ	XWK2677151 ফটো উপলব্ধ	912 নাম : মমতা মাহাত পিতার নাম: সমীর মাহাত বাড়ির নং : n0023 বয়স : 19 লিঙ্গ : মহিলা	XWK2683571 ফটো উপলব্ধ
913 নাম : পার্থ কর্মকার পিতার নাম: ফটিক কর্মকার বাড়ির নং : n0005 বয়স : 19 লিঙ্গ : পুরুষ	XWK2683381 ফটো উপলব্ধ	914 নাম : বিধান দাস পিতার নাম: শক্তি পদ দাস বাড়ির নং : n0016 বয়স : 19 লিঙ্গ : পুরুষ	XWK2691624 ফটো উপলব্ধ		

বিধানসভা নির্বাচনক্ষেত্রের নং, নাম : 238-বাদ্দোয়ান
ভাগ নং, নাম : 2-হেঁসলাডি গ্রাম ও টোলা ছুচুকাডি

915	ILY2383800	নাম : লক্ষ্মীরানী মাহাত স্বামীর নাম: সরোজ কুমার মাহাত বাড়ির নং : এন00180 বয়স : 26 লিঙ্গ : মহিলা	ফটো উপলব্ধ	916	WB/34/235/423133	নাম : বিজয় চিত্রকর পিতার নাম: প্রাণকৃষ্ণ চিত্রকর বাড়ির নং : n0167 বয়স : 59 লিঙ্গ : পুরুষ	ফটো উপলব্ধ	917	WB/34/235/423615	নাম : অজয় চিত্রকর পিতার নাম: প্রাণকৃষ্ণ চিত্রকর বাড়ির নং : n0172 বয়স : 56 লিঙ্গ : পুরুষ	ফটো উপলব্ধ
918	XWK0984773	নাম : নিয়তী চিত্রকর স্বামীর নাম: অজয় চিত্রকর বাড়ির নং : n0172 বয়স : 37 লিঙ্গ : মহিলা	ফটো উপলব্ধ	919	WB/34/235/423553	নাম : লুধু চিত্রকর পিতার নাম: প্রাণকৃষ্ণ চিত্রকর বাড়ির নং : n0172 বয়স : 52 লিঙ্গ : পুরুষ	ফটো উপলব্ধ	920	XWK0984765	নাম : মিঠু চিত্রকর স্বামীর নাম: লুধু চিত্রকর বাড়ির নং : n0172 বয়স : 36 লিঙ্গ : মহিলা	ফটো উপলব্ধ
921	DLP0667352	নাম : চঞ্চলা চিত্রকর স্বামীর নাম: বিজয় চিত্রকর বাড়ির নং : n0172 বয়স : 53 লিঙ্গ : মহিলা	ফটো উপলব্ধ	922	XWK1606094	নাম : রঞ্জিত চিত্রকর পিতার নাম: বিজয় চিত্রকর বাড়ির নং : n0172 বয়স : 30 লিঙ্গ : পুরুষ	ফটো উপলব্ধ	923	XWK2534675	নাম : গান্ধারী চিত্রকর স্বামীর নাম: রঞ্জিত চিত্রকর বাড়ির নং : এন0172 বয়স : 25 লিঙ্গ : মহিলা	ফটো উপলব্ধ
924	XWK2003630	নাম : স্বর্নকা মুরমু স্বামীর নাম: শুকদেব মুরমু বাড়ির নং : n0246 বয়স : 30 লিঙ্গ : মহিলা	ফটো উপলব্ধ	925	XWK0244103	নাম : প্রদীপ কুমার মুরমু পিতার নাম: মোহন মুরমু বাড়ির নং : n0202 বয়স : 37 লিঙ্গ : পুরুষ	ফটো উপলব্ধ	926	XWK2434280	নাম : মালতী বাক্কে মুরমু স্বামীর নাম: দুর্গ চরণ মুরমু বাড়ির নং : সী/ও দুর্গ চরণ মুরমু বয়স : 21 লিঙ্গ : মহিলা	ফটো উপলব্ধ
927	XWK1792910	নাম : সোনামনি মুরমু পিতার নাম: মহেশ্বর মুরমু বাড়ির নং : n0202 বয়স : 29 লিঙ্গ : মহিলা	ফটো উপলব্ধ	928	XWK1792969	নাম : প্রশান্ত মুরমু পিতার নাম: রতিকান্ত মুরমু বাড়ির নং : n0203 বয়স : 29 লিঙ্গ : পুরুষ	ফটো উপলব্ধ	929	DLP2237014	নাম : দুর্গা চরণ মুরমু পিতার নাম: রঞ্জিত কুমার মুরমু বাড়ির নং : n0204 বয়স : 41 লিঙ্গ : পুরুষ	ফটো উপলব্ধ
930	XWK1298637	নাম : শুকদেব মুরমু পিতার নাম: রঞ্জিত মুরমু বাড়ির নং : n0204 বয়স : 37 লিঙ্গ : পুরুষ	ফটো উপলব্ধ	931	WB/34/235/423186	নাম : মোহন মুরমু পিতার নাম: কান্দরু মুরমু বাড়ির নং : n0202 বয়স : 70 লিঙ্গ : পুরুষ	ফটো উপলব্ধ	932	WB/34/235/423182	নাম : বালিকা মুরমু স্বামীর নাম: মোহন মুরমু বাড়ির নং : n0202 বয়স : 66 লিঙ্গ : মহিলা	ফটো উপলব্ধ
933	XWK1605997	নাম : সুদীপ মুরমু পিতার নাম: মোহন মুরমু বাড়ির নং : n0202 বয়স : 33 লিঙ্গ : পুরুষ	ফটো উপলব্ধ	934	WB/34/235/423168	নাম : মহেশ্বর মুরমু পিতার নাম: কান্দরু মুরমু বাড়ির নং : n0202 বয়স : 67 লিঙ্গ : পুরুষ	ফটো উপলব্ধ	935	DLP2430072	নাম : বৈশাখী মুরমু স্বামীর নাম: শ্যামাপদ মুরমু বাড়ির নং : n0202 বয়স : 40 লিঙ্গ : মহিলা	ফটো উপলব্ধ
936	WB/34/235/423374	নাম : দুখু মুরমু পিতার নাম: কান্দরু মুরমু বাড়ির নং : n0202 বয়স : 56 লিঙ্গ : পুরুষ	ফটো উপলব্ধ	937	DLP2430080	নাম : নিয়তী মুরমু স্বামীর নাম: দুখু মুরমু বাড়ির নং : n0202 বয়স : 38 লিঙ্গ : মহিলা	ফটো উপলব্ধ	938	XWK1483239	নাম : বিমলী মুরমু স্বামীর নাম: মহেশ্বর মুরমু বাড়ির নং : n0202 বয়স : 54 লিঙ্গ : মহিলা	ফটো উপলব্ধ
939	WB/34/235/423670	নাম : রতিকান্ত মুরমু পিতার নাম: ঈশ্বর মুরমু বাড়ির নং : n0203 বয়স : 63 লিঙ্গ : পুরুষ	ফটো উপলব্ধ	940	WB/34/235/423668	নাম : বিলাসী মুরমু স্বামীর নাম: রতিকান্ত মুরমু বাড়ির নং : n0203 বয়স : 59 লিঙ্গ : মহিলা	ফটো উপলব্ধ	941	XWK1606011	নাম : রামকৃষ্ণ মুরমু পিতার নাম: রতিকান্ত মুরমু বাড়ির নং : n0203 বয়স : 30 লিঙ্গ : পুরুষ	ফটো উপলব্ধ
942	XWK2346047	নাম : সঞ্জয় মুরমু পিতার নাম: দুখু মুরমু বাড়ির নং : এন0202 বয়স : 24 লিঙ্গ : পুরুষ	ফটো উপলব্ধ	943	XWK2488864	নাম : মালতি মুরমু স্বামীর নাম: প্রদীপ কুমার মুরমু বাড়ির নং : এন0202 বয়স : 22 লিঙ্গ : মহিলা	ফটো উপলব্ধ	944	XWK1483247	নাম : রবিলোচন মুরমু পিতার নাম: রঞ্জিত কুমার মুরমু বাড়ির নং : n0204 বয়স : 32 লিঙ্গ : পুরুষ	ফটো উপলব্ধ

945 নাম : উপেন মান্ডি পিতার নাম: লুথু মান্ডি বাড়ির নং : n0211 বয়স : 27 লিঙ্গ : পুরুষ	XWK2003408 ফটো উপলব্ধ	946 নাম : লক্ষ্মণ মান্ডি পিতার নাম: লুথু মান্ডি বাড়ির নং : এন0211 বয়স : 21 লিঙ্গ : পুরুষ	XWK2439495 ফটো উপলব্ধ	947 নাম : সৃষ্টিধর মান্ডি পিতার নাম: সুফল মান্ডি বাড়ির নং : এন0173 বয়স : 26 লিঙ্গ : পুরুষ	XWK2439180 ফটো উপলব্ধ
948 নাম : ঝাণী মান্ডি স্বামীর নাম: ভুদেব মান্ডি বাড়ির নং : n0173 বয়স : 37 লিঙ্গ : মহিলা	XWK1793025 ফটো উপলব্ধ	949 নাম : ভুদেব মান্ডি পিতার নাম: সুফল মান্ডি বাড়ির নং : n0173 বয়স : 30 লিঙ্গ : পুরুষ	XWK1792977 ফটো উপলব্ধ	950 নাম : চৈতন মান্ডি পিতার নাম: সুফল মান্ডি বাড়ির নং : n0173 বয়স : 29 লিঙ্গ : পুরুষ	XWK1792993 ফটো উপলব্ধ
951 নাম : পদমনি মান্ডি পিতার নাম: সুফল মান্ডি বাড়ির নং : n0173 বয়স : 31 লিঙ্গ : মহিলা	XWK1793009 ফটো উপলব্ধ	952 নাম : কাজলী মান্ডী অন্যান্য: সুফল মান্ডী বাড়ির নং : n0173 বয়স : 72 লিঙ্গ : মহিলা	WB/34/235/423104 ফটো উপলব্ধ	953 নাম : লুথু মান্ডী পিতার নাম: হারাধন মান্ডী বাড়ির নং : n0211 বয়স : 61 লিঙ্গ : পুরুষ	WB/34/235/423008 ফটো উপলব্ধ
954 নাম : সন্তোষ মান্ডি পিতার নাম: মাতাল মান্ডি বাড়ির নং : n0173 বয়স : 27 লিঙ্গ : পুরুষ	XWK2569275 ফটো উপলব্ধ	955 নাম : বুধন মান্ডি স্বামীর নাম: চৈতন মান্ডি বাড়ির নং : এন0173 বয়স : 23 লিঙ্গ : মহিলা	XWK2488914 ফটো উপলব্ধ	956 নাম : অভিজিত মাহাত পিতার নাম: শ্যামাপদ মাহাত বাড়ির নং : এন0200 বয়স : 22 লিঙ্গ : পুরুষ	XWK2489151 ফটো উপলব্ধ
957 নাম : রেনুকা মাহাত স্বামীর নাম: উত্তম কুমার মাহাত বাড়ির নং : n00 বয়স : 27 লিঙ্গ : মহিলা	XWK2012771 ফটো উপলব্ধ	958 নাম : যুধিষ্ঠির মাহাত পিতার নাম: মহেশ্বর মাহাত বাড়ির নং : এন0187 বয়স : 22 লিঙ্গ : পুরুষ	XWK2458909 ফটো উপলব্ধ	959 নাম : কল্যাণী মাহাত পিতার নাম: সচিদানন্দ মাহাত বাড়ির নং : এন0190 বয়স : 25 লিঙ্গ : মহিলা	XWK2315042 ফটো উপলব্ধ
960 নাম : রাখী রানি মাহাত স্বামীর নাম: বিকাশ চন্দ্র মাহাত বাড়ির নং : এন0178 বয়স : 24 লিঙ্গ : মহিলা	XWK2317295 ফটো উপলব্ধ	961 নাম : চিত্ত মাহাত পিতার নাম: সন্তোষ মাহাত বাড়ির নং : এন0188 বয়স : 23 লিঙ্গ : পুরুষ	XWK2249233 ফটো উপলব্ধ	962 নাম : কুম্ভকর্ণ মাহাত পিতার নাম: গুহিরাম মাহাত বাড়ির নং : n0191 বয়স : 59 লিঙ্গ : পুরুষ	XWK2233369 ফটো উপলব্ধ
963 নাম : ব্লেট মাহাত পিতার নাম: অনিল মাহাত বাড়ির নং : এন0199 বয়স : 23 লিঙ্গ : পুরুষ	XWK2249225 ফটো উপলব্ধ	964 নাম : বৃহস্পতি মাহাত পিতার নাম: নবকিশোর মাহাত বাড়ির নং : এন0184 বয়স : 24 লিঙ্গ : পুরুষ	XWK2249217 ফটো উপলব্ধ	965 নাম : উত্তম কুমার মাহাত পিতার নাম: লালমোহন মাহাত বাড়ির নং : n0181 বয়স : 32 লিঙ্গ : পুরুষ	XWK1385921 ফটো উপলব্ধ
966 নাম : ডিংলী মাহাত স্বামীর নাম: দুখুরাম মাহাত বাড়ির নং : n0181 বয়স : 82 লিঙ্গ : মহিলা	WB/34/235/423432 ফটো উপলব্ধ	967 নাম : যমুনা মাহাত স্বামীর নাম: নন্দলাল মাহাত বাড়ির নং : n0181 বয়স : 59 লিঙ্গ : মহিলা	WB/34/235/423514 ফটো উপলব্ধ	968 নাম : অর্চনা মাহাত স্বামীর নাম: সঞ্জয় কুমার মাহাত বাড়ির নং : এন0197 বয়স : 26 লিঙ্গ : মহিলা	XWK2072981 ফটো উপলব্ধ
969 নাম : প্রমিলা মাহাত স্বামীর নাম: বিক্রম মাহাত বাড়ির নং : এন0226 বয়স : 26 লিঙ্গ : মহিলা	XWK2072999 ফটো উপলব্ধ	970 নাম : মঙ্গলা মাহাত স্বামীর নাম: হরেকৃষ্ণ মাহাত বাড়ির নং : এন0185 বয়স : 31 লিঙ্গ : মহিলা	XWK2073047 ফটো উপলব্ধ	971 নাম : সঞ্জয় মাহাত পিতার নাম: শক্রয় মাহাত বাড়ির নং : n0166 বয়স : 43 লিঙ্গ : পুরুষ	DLP1841576 ফটো উপলব্ধ
972 নাম : উর্মিলা মাহাত স্বামীর নাম: সঞ্জয় মাহাত বাড়ির নং : n0166 বয়স : 42 লিঙ্গ : মহিলা	DLP1841568 ফটো উপলব্ধ	973 নাম : কৌশল্যা মাহাত স্বামীর নাম: মহাদেব মাহাত বাড়ির নং : n0180 বয়স : 49 লিঙ্গ : মহিলা	XWK2222842 ফটো উপলব্ধ	974 নাম : জননী মাহাত স্বামীর নাম: মনসারাম মাহাত বাড়ির নং : n0198 বয়স : 56 লিঙ্গ : মহিলা	XWK2225589 ফটো উপলব্ধ

বিধানসভা নির্বাচনক্ষেত্রের নং, নাম : 238-বাদ্দোয়ান
ভাগ নং, নাম : 2-হেঁসলাডি গ্রাম ও টোলা ছুচুকডি

975	XWK2227031	নাম : বিভীষণ মাহাত পিতার নাম: গুহিরাম মাহাত বাড়ির নং : n0191 বয়স : 52 লিঙ্গ : পুরুষ	ফটো উপলব্ধ	976	XWK1885474	নাম : হেমন্ত মাহাত পিতার নাম: মহাদেব মাহাত বাড়ির নং : n0180 বয়স : 27 লিঙ্গ : পুরুষ	ফটো উপলব্ধ	977	XWK2380541	নাম : মিতালী মাহাত স্বামীর নাম: যামিনী মাহাত বাড়ির নং : এন0191 বয়স : 26 লিঙ্গ : মহিলা	ফটো উপলব্ধ
978	XWK1792928	নাম : নমিতা মাহাত পিতার নাম: রসরাজ মাহাত বাড়ির নং : n0192 বয়স : 28 লিঙ্গ : মহিলা	ফটো উপলব্ধ	979	XWK1792944	নাম : তপন চন্দ্র মাহাত পিতার নাম: কিরিটি ভূষণ মাহাত বাড়ির নং : n0183 বয়স : 28 লিঙ্গ : পুরুষ	ফটো উপলব্ধ	980	XWK1792951	নাম : রেখারানী মাহাত স্বামীর নাম: প্রকাশ চন্দ্র মাহাত বাড়ির নং : n0190 বয়স : 28 লিঙ্গ : মহিলা	ফটো উপলব্ধ
981	XWK2379139	নাম : কণিকা মাহাত স্বামীর নাম: জিতেন্দ্রনাথ মাহাত বাড়ির নং : এন0192 বয়স : 27 লিঙ্গ : মহিলা	ফটো উপলব্ধ	982	XWK2424547	নাম : জবারানী মাহাত স্বামীর নাম: শক্রয় মাহাত বাড়ির নং : n0193 বয়স : 72 লিঙ্গ : মহিলা	ফটো উপলব্ধ	983	XWK2510865	নাম : কৃষ্ণ প্রসাদ মাহাত পিতার নাম: নারায়ণ চন্দ্র মাহাত বাড়ির নং : এন0182 বয়স : 21 লিঙ্গ : পুরুষ	ফটো উপলব্ধ
984	XWK1169531	নাম : প্রকাশ চন্দ্র মাহাত পিতার নাম: জীবন কানাই বাড়ির নং : n0190 বয়স : 34 লিঙ্গ : পুরুষ	ফটো উপলব্ধ	985	XWK0243170	নাম : উত্তম কুমার মাহাত পিতার নাম: নগেন্দ্রনাথ মাহাত বাড়ির নং : n0178 বয়স : 38 লিঙ্গ : পুরুষ	ফটো উপলব্ধ	986	XWK2488609	নাম : মানস মাহাত পিতার নাম: মনসারাম মাহাত বাড়ির নং : এন0198 বয়স : 22 লিঙ্গ : পুরুষ	ফটো উপলব্ধ
987	XWK2439644	নাম : সৌম্যবতী মাহাত পিতার নাম: ললিত কিশোর মাহাত বাড়ির নং : এন0156 বয়স : 21 লিঙ্গ : মহিলা	ফটো উপলব্ধ	988	XWK2459014	নাম : সরস্বতী মাহাত পিতার নাম: নবকিশোর মাহাত বাড়ির নং : এন0184 বয়স : 21 লিঙ্গ : মহিলা	ফটো উপলব্ধ	989	XWK2459253	নাম : উমা মাহাত স্বামীর নাম: নমিয় মাহাত বাড়ির নং : এন0194 বয়স : 22 লিঙ্গ : মহিলা	ফটো উপলব্ধ
990	XWK2003424	নাম : জলোঞ্জয় মাহাত পিতার নাম: গনেশ চন্দ্র মাহাত বাড়ির নং : n0197 বয়স : 26 লিঙ্গ : পুরুষ	ফটো উপলব্ধ	991	XWK2003432	নাম : বিক্রম মাহাত পিতার নাম: অনিল মাহাত বাড়ির নং : n0226 বয়স : 26 লিঙ্গ : পুরুষ	ফটো উপলব্ধ	992	XWK0984740	নাম : অমিয় মাহাত পিতার নাম: মতিলাল মাহাত বাড়ির নং : n0194 বয়স : 35 লিঙ্গ : পুরুষ	ফটো উপলব্ধ
993	XWK0984757	নাম : রেখা মাহাত স্বামীর নাম: নারায়ণ চন্দ্র মাহাত বাড়ির নং : n0182 বয়স : 39 লিঙ্গ : মহিলা	ফটো উপলব্ধ	994	XWK1483254	নাম : সুবল চন্দ্র মাহাত পিতার নাম: নন্দলাল মাহাত বাড়ির নং : n0181 বয়স : 32 লিঙ্গ : পুরুষ	ফটো উপলব্ধ	995	XWK2489052	নাম : ভারতী মাহাত স্বামীর নাম: ক্ষীতিশ চন্দ্র মাহাত বাড়ির নং : এন0190 বয়স : 21 লিঙ্গ : মহিলা	ফটো উপলব্ধ
996	XWK2003598	নাম : গীতারানী মাহাত স্বামীর নাম: অমিয় মাহাত বাড়ির নং : n0242 বয়স : 33 লিঙ্গ : মহিলা	ফটো উপলব্ধ	997	WB/34/235/423372	নাম : চুনারাম মাহাত পিতার নাম: পতিতপাবন মাহাত বাড়ির নং : n0171 বয়স : 53 লিঙ্গ : পুরুষ	ফটো উপলব্ধ	998	WB/34/235/423400	নাম : মহেশ্বর মাহাত পিতার নাম: খঁকু মাহাত বাড়ির নং : n0187 বয়স : 69 লিঙ্গ : পুরুষ	ফটো উপলব্ধ
999	WB/34/235/423507	নাম : আদরী মাহাত স্বামীর নাম: মহেশ্বর মাহাত বাড়ির নং : n0210 বয়স : 66 লিঙ্গ : মহিলা	ফটো উপলব্ধ	1000	WB/34/235/423513	নাম : চম্পাবতী মাহাত স্বামীর নাম: সহদেব মাহাত বাড়ির নং : n0180 বয়স : 56 লিঙ্গ : মহিলা	ফটো উপলব্ধ	1001	WB/34/235/423516	নাম : গুসাইমনি মাহাত স্বামীর নাম: ভূদেব মাহাত বাড়ির নং : n0187 বয়স : 68 লিঙ্গ : মহিলা	ফটো উপলব্ধ
1002	WB/34/235/423519	নাম : বিমলা মাহাত পিতার নাম: বার্ষি রাম মাহাত বাড়ির নং : n0189 বয়স : 49 লিঙ্গ : মহিলা	ফটো উপলব্ধ	1003	WB/34/235/423528	নাম : সহদেব মাহাত পিতার নাম: ভূষণ মাহাত বাড়ির নং : n0180 বয়স : 62 লিঙ্গ : পুরুষ	ফটো উপলব্ধ	1004	WB/34/235/423541	নাম : ভূদেব মাহাত পিতার নাম: খঁকু মাহাত বাড়ির নং : n0196 বয়স : 71 লিঙ্গ : পুরুষ	ফটো উপলব্ধ

1005 নাম : ললিতকিশোর মাহাত পিতার নাম: মদনচন্দ্র মাহাত বাড়ির নং : n0179 বয়স : 49 লিঙ্গ : পুরুষ ফটো উপলব্ধ	WB/34/235/423549	1006 নাম : মদনচন্দ্র মাহাত পিতার নাম: ঘাসিরাম মাহাত বাড়ির নং : n0179 বয়স : 73 লিঙ্গ : পুরুষ ফটো উপলব্ধ	WB/34/235/423568	1007 নাম : মহাদেব মাহাত পিতার নাম: ভুধন মাহাত বাড়ির নং : n0180 বয়স : 58 লিঙ্গ : পুরুষ ফটো উপলব্ধ	WB/34/235/423587
1008 নাম : নন্দলাল মাহাত পিতার নাম: দুখুরাম মাহাত বাড়ির নং : n0181 বয়স : 68 লিঙ্গ : পুরুষ ফটো উপলব্ধ	WB/34/235/423612	1009 নাম : নারায়নচন্দ্র মাহাত পিতার নাম: কালিপদ মাহাত বাড়ির নং : n0182 বয়স : 50 লিঙ্গ : পুরুষ ফটো উপলব্ধ	WB/34/235/423160	1010 নাম : ভীম মাহাত পিতার নাম: ভুদেব মাহাত বাড়ির নং : n0196 বয়স : 27 লিঙ্গ : পুরুষ ফটো উপলব্ধ	XWK1885383
1011 নাম : লক্ষীরানী মাহাত পিতার নাম: মহেশ্বর মাহাত বাড়ির নং : n0187 বয়স : 26 লিঙ্গ : মহিলা ফটো উপলব্ধ	XWK2003374	1012 নাম : পদ্মবালা মাহাত স্বামীর নাম: সনাতন মাহাত বাড়ির নং : n0168 বয়স : 66 লিঙ্গ : মহিলা ফটো উপলব্ধ	WB/34/235/423299	1013 নাম : বুদ্ধদেব মাহাত পিতার নাম: রামকৃষ্ণ মাহাত বাড়ির নং : n0168 বয়স : 56 লিঙ্গ : পুরুষ ফটো উপলব্ধ	DLP2374973
1014 নাম : আরতি মাহাত স্বামীর নাম: চন্দন মাহাত বাড়ির নং : n0169 বয়স : 40 লিঙ্গ : মহিলা ফটো উপলব্ধ	FTZ2660561	1015 নাম : ত্রিবেণী মাহাত স্বামীর নাম: চুনুরাম মাহাত বাড়ির নং : n0171 বয়স : 49 লিঙ্গ : মহিলা ফটো উপলব্ধ	DLP1250547	1016 নাম : মনীন্দ্রনাথ মাহাত পিতার নাম: অক্ষয় মাহাত বাড়ির নং : n0176 বয়স : 73 লিঙ্গ : পুরুষ ফটো উপলব্ধ	WB/34/235/423276
1017 নাম : কনকলতা মাহাত স্বামীর নাম: মনীন্দ্রনাথ মাহাত বাড়ির নং : n0176 বয়স : 63 লিঙ্গ : মহিলা ফটো উপলব্ধ	WB/34/235/423277	1018 নাম : ভরত মাহাত পিতার নাম: মনীন্দ্রনাথ মাহাত বাড়ির নং : n0176 বয়স : 38 লিঙ্গ : পুরুষ ফটো উপলব্ধ	DLP2237048	1019 নাম : চন্দন মাহাত পিতার নাম: মনীন্দ্র নাথ মাহাত বাড়ির নং : n0176 বয়স : 40 লিঙ্গ : পুরুষ ফটো উপলব্ধ	DLP2237022
1020 নাম : সিকুবালা মাহাত স্বামীর নাম: চৈতন মাহাত বাড়ির নং : n0177 বয়স : 62 লিঙ্গ : মহিলা ফটো উপলব্ধ	WB/34/235/423423	1021 নাম : নিমাই চন্দ্র মাহাত পিতার নাম: চৈতন মাহাত বাড়ির নং : n0177 বয়স : 30 লিঙ্গ : পুরুষ ফটো উপলব্ধ	XWK1705888	1022 নাম : শরৎ চন্দ্র মাহাত পিতার নাম: ভুধন মাহাত বাড়ির নং : n0180 বয়স : 54 লিঙ্গ : পুরুষ ফটো উপলব্ধ	XWK2337251
1023 নাম : দুর্গোদধন মাহাত পিতার নাম: ভুদেব মাহাত বাড়ির নং : n0196 বয়স : 43 লিঙ্গ : পুরুষ ফটো উপলব্ধ	DLP1775162	1024 নাম : নগেন্দ্রনাথ মাহাত পিতার নাম: অক্ষয় মাহাত বাড়ির নং : n0178 বয়স : 63 লিঙ্গ : পুরুষ ফটো উপলব্ধ	WB/34/235/423312	1025 নাম : বিকাশ চন্দ্র মাহাত পিতার নাম: নগেন চন্দ্র মাহাত বাড়ির নং : n0178 বয়স : 34 লিঙ্গ : পুরুষ ফটো উপলব্ধ	XWK1169523
1026 নাম : উষারানী মাহাত স্বামীর নাম: মদনমোহন মাহাত বাড়ির নং : n0179 বয়স : 68 লিঙ্গ : মহিলা ফটো উপলব্ধ	WB/34/235/423517	1027 নাম : সরোজ কুমার মাহাত পিতার নাম: সহদেব মাহাত বাড়ির নং : n0180 বয়স : 33 লিঙ্গ : পুরুষ ফটো উপলব্ধ	XWK1385913	1028 নাম : অভিজীৎ মাহাত পিতার নাম: ভুধন মাহাত বাড়ির নং : n0180 বয়স : 30 লিঙ্গ : পুরুষ ফটো উপলব্ধ	XWK1606029
1029 নাম : রেনুকা মাহাত স্বামীর নাম: শরতচন্দ্র মাহাত বাড়ির নং : n0180 বয়স : 40 লিঙ্গ : মহিলা ফটো উপলব্ধ	DLP2133700	1030 নাম : লালমোহন মাহাত পিতার নাম: দুঃখুরাম মাহাত বাড়ির নং : n0181 বয়স : 61 লিঙ্গ : পুরুষ ফটো উপলব্ধ	WB/34/235/423617	1031 নাম : বিনতী মাহাত স্বামীর নাম: লালমোহন মাহাত বাড়ির নং : n0181 বয়স : 51 লিঙ্গ : মহিলা ফটো উপলব্ধ	WB/34/235/423512
1032 নাম : কালিপদ মাহাত পিতার নাম: ঘাসিরাম মাহাত বাড়ির নং : n0182 বয়স : 77 লিঙ্গ : পুরুষ ফটো উপলব্ধ	WB/34/235/423288	1033 নাম : পার্বতী মাহাত স্বামীর নাম: লক্ষী কান্ত মাহাত বাড়ির নং : n0182 বয়স : 43 লিঙ্গ : মহিলা ফটো উপলব্ধ	DLP1774926	1034 নাম : নমিতা মাহাত স্বামীর নাম: বিভিষন মাহাত বাড়ির নং : n0182 বয়স : 43 লিঙ্গ : মহিলা ফটো উপলব্ধ	DLP2133601

1035 নাম : সুন্দরী মাহাত স্বামীর নাম: কিরিটীভূষণ মাহাত বাড়ির নং : n0183 বয়স : 57 লিঙ্গ : মহিলা ফটো উপলব্ধ	WB/34/235/423518	1036 নাম : নুনীবালা মাহাত স্বামীর নাম: পরিকিত মাহাত বাড়ির নং : n0184 বয়স : 68 লিঙ্গ : মহিলা ফটো উপলব্ধ	WB/34/235/423441	1037 নাম : নবকিশোর মাহাত পিতার নাম: পরিকিত মাহাত বাড়ির নং : n0184 বয়স : 50 লিঙ্গ : পুরুষ ফটো উপলব্ধ	WB/34/235/423314
1038 নাম : অম্বিকা মাহাত স্বামীর নাম: নবকিশোর মাহাত বাড়ির নং : n0184 বয়স : 49 লিঙ্গ : মহিলা ফটো উপলব্ধ	DLP2375079	1039 নাম : শম্ভুনাথ মাহাত পিতার নাম: পরিকিত মাহাত বাড়ির নং : n0184 বয়স : 43 লিঙ্গ : পুরুষ ফটো উপলব্ধ	DLP1284512	1040 নাম : আলমতি মাহাত স্বামীর নাম: শম্ভুনাথ মাহাত বাড়ির নং : n0184 বয়স : 37 লিঙ্গ : মহিলা ফটো উপলব্ধ	XWK1483262
1041 নাম : বিকাশ মাহাত পিতার নাম: শম্ভুনাথ মাহাত বাড়ির নং : এন0184 বয়স : 20 লিঙ্গ : পুরুষ ফটো উপলব্ধ	XWK2540441	1042 নাম : বুনুবালা মাহাত স্বামীর নাম: হরেকৃষ্ণ মাহাত বাড়ির নং : এন0185 বয়স : 61 লিঙ্গ : মহিলা ফটো উপলব্ধ	XWK2614683	1043 নাম : সহদেব মাহাত পিতার নাম: ভোলানাথ মাহাত বাড়ির নং : n0185 বয়স : 63 লিঙ্গ : পুরুষ ফটো উপলব্ধ	WB/34/235/423403
1044 নাম : শুশিলা মাহাত স্বামীর নাম: সহদেব মাহাত বাড়ির নং : n0185 বয়স : 58 লিঙ্গ : মহিলা ফটো উপলব্ধ	WB/34/235/423384	1045 নাম : পুতুনা মাহাত স্বামীর নাম: খগেন্দ্রনাথ মাহাত বাড়ির নং : n0186 বয়স : 72 লিঙ্গ : মহিলা ফটো উপলব্ধ	WB/34/235/423422	1046 নাম : কুন্দরীবালা মাহাত স্বামীর নাম: বুকু মাহাত বাড়ির নং : n0186 বয়স : 69 লিঙ্গ : মহিলা ফটো উপলব্ধ	WB/34/235/423382
1047 নাম : কাশিনাথ মাহাত পিতার নাম: বুকু মাহাত বাড়ির নং : n0186 বয়স : 39 লিঙ্গ : পুরুষ ফটো উপলব্ধ	DLP2237063	1048 নাম : শিবানী মাহাত স্বামীর নাম: কাশিনাথ মাহাত বাড়ির নং : n0186 বয়স : 38 লিঙ্গ : মহিলা ফটো উপলব্ধ	DLP2237071	1049 নাম : লক্ষীকান্ত মাহাত পিতার নাম: কালিপদ মাহাত বাড়ির নং : n0214 বয়স : 53 লিঙ্গ : পুরুষ ফটো উপলব্ধ	WB/34/235/423140
1050 নাম : গুহিরাম মাহাত পিতার নাম: চুনারাম মাহাত বাড়ির নং : n0212 বয়স : 86 লিঙ্গ : পুরুষ ফটো উপলব্ধ	XWK2413953	1051 নাম : যোশদা মাহাত স্বামীর নাম: পঞ্চানন মাহাত বাড়ির নং : n0201 বয়স : 40 লিঙ্গ : মহিলা ফটো উপলব্ধ	DLP2237055	1052 নাম : পঞ্চানন মাহাত পিতার নাম: পদালোচন মাহাত বাড়ির নং : n0201 বয়স : 61 লিঙ্গ : পুরুষ ফটো উপলব্ধ	WB/34/235/423623
1053 নাম : সাবিত্রী মাহাত স্বামীর নাম: শ্যামাপদ মাহাত বাড়ির নং : n0200 বয়স : 40 লিঙ্গ : মহিলা ফটো উপলব্ধ	DLP2237089	1054 নাম : শ্যামাপদ মাহাত পিতার নাম: ভরতচন্দ্র মাহাত বাড়ির নং : n0200 বয়স : 49 লিঙ্গ : পুরুষ ফটো উপলব্ধ	DLP2133692	1055 নাম : উর্মিলা মাহাত স্বামীর নাম: ভরতচন্দ্র মাহাত বাড়ির নং : n0200 বয়স : 61 লিঙ্গ : মহিলা ফটো উপলব্ধ	WB/34/235/417376
1056 নাম : ভরতচন্দ্র মাহাত পিতার নাম: হুমিকেশ মাহাত বাড়ির নং : n0200 বয়স : 66 লিঙ্গ : পুরুষ ফটো উপলব্ধ	WB/34/235/417079	1057 নাম : বিলাসী মাহাত স্বামীর নাম: অনিল মাহাত বাড়ির নং : n0199 বয়স : 43 লিঙ্গ : মহিলা ফটো উপলব্ধ	DLP1775154	1058 নাম : অনিল মাহাত পিতার নাম: ভিখু মাহাত বাড়ির নং : n0199 বয়স : 44 লিঙ্গ : পুরুষ ফটো উপলব্ধ	DLP1284538
1059 নাম : মনসারাম মাহাত পিতার নাম: ঈশানচন্দ্র মাহাত বাড়ির নং : n0198 বয়স : 59 লিঙ্গ : পুরুষ ফটো উপলব্ধ	WB/34/235/423013	1060 নাম : ঈশানচন্দ্র মাহাত পিতার নাম: মারিরাম মাহাত বাড়ির নং : n0198 বয়স : 81 লিঙ্গ : পুরুষ ফটো উপলব্ধ	XWK2337277	1061 নাম : সঞ্জয় কুমার মাহাত পিতার নাম: গণেশ চন্দ্র মাহাত বাড়ির নং : n0197 বয়স : 31 লিঙ্গ : পুরুষ ফটো উপলব্ধ	XWK1606060
1062 নাম : শকুন্তলা মাহাত পিতার নাম: গণেশ মাহাত বাড়ির নং : n0197 বয়স : 34 লিঙ্গ : মহিলা ফটো উপলব্ধ	XWK1298702	1063 নাম : কল্যাণী মাহাত স্বামীর নাম: গণেশ চন্দ্র মাহাত বাড়ির নং : n0197 বয়স : 53 লিঙ্গ : মহিলা ফটো উপলব্ধ	WB/34/235/423508	1064 নাম : নুনীবালা মাহাত স্বামীর নাম: মৃৎলাল মাহাত বাড়ির নং : n0197 বয়স : 42 লিঙ্গ : মহিলা ফটো উপলব্ধ	DLP2133841

বিধানসভা নির্বাচনক্ষেত্রের নং, নাম : 238-বাদ্দোয়ান
ভাগ নং, নাম : 2-হেঁসলাডি গ্রাম ও টোলা ছুচুকাডি

1065	DLP2133569	নাম : মিঠুলাল মাহাত পিতার নাম: আঘনু মাহাত বাড়ির নং : n0197 বয়স : 49 লিঙ্গ : পুরুষ	ফটো উপলব্ধ	1066	WB/34/235/423632	নাম : গণেশচন্দ্র মাহাত পিতার নাম: আঘনু মাহাত বাড়ির নং : n0197 বয়স : 57 লিঙ্গ : পুরুষ	ফটো উপলব্ধ	1067	DLP1284546	নাম : মঞ্জুড়া মাহাত স্বামীর নাম: সচিদানন্দ মাহাত বাড়ির নং : n0190 বয়স : 47 লিঙ্গ : মহিলা	ফটো উপলব্ধ
1068	WB/34/235/423311	নাম : শচীদানন্দ মাহাত পিতার নাম: নীলরতন মাহাত বাড়ির নং : n0190 বয়স : 52 লিঙ্গ : পুরুষ	ফটো উপলব্ধ	1069	XWK1385939	নাম : ক্ষীতীশ চন্দ্র মাহাত পিতার নাম: জীবনানন্দ মাহাত বাড়ির নং : n0190 বয়স : 34 লিঙ্গ : পুরুষ	ফটো উপলব্ধ	1070	WB/34/235/423442	নাম : জ্যোতস্না মাহাত স্বামীর নাম: জীবনানন্দ মাহাত বাড়ির নং : n0190 বয়স : 54 লিঙ্গ : মহিলা	ফটো উপলব্ধ
1071	WB/34/235/423575	নাম : জীবনানন্দ মাহাত পিতার নাম: নীলরতন মাহাত বাড়ির নং : n0190 বয়স : 57 লিঙ্গ : পুরুষ	ফটো উপলব্ধ	1072	WB/34/235/423433	নাম : অলকা মাহাত স্বামীর নাম: নীলরতন মাহাত বাড়ির নং : n0190 বয়স : 84 লিঙ্গ : মহিলা	ফটো উপলব্ধ	1073	WB/34/235/423393	নাম : নীলরতন মাহাত পিতার নাম: চুন্যরাম মাহাত বাড়ির নং : n0190 বয়স : 91 লিঙ্গ : পুরুষ	ফটো উপলব্ধ
1074	DLP2133635	নাম : পুষ্পবতী মাহাত স্বামীর নাম: ললিত কিশোর মাহাত বাড়ির নং : n0189 বয়স : 40 লিঙ্গ : মহিলা	ফটো উপলব্ধ	1075	WB/34/235/423300	নাম : বুধন মাহাত অন্যান্য: রসরাজ মাহাত বাড়ির নং : n0189 বয়স : 61 লিঙ্গ : মহিলা	ফটো উপলব্ধ	1076	WB/34/235/423417	নাম : বেদনী মাহাত স্বামীর নাম: বার্ষিরাম মাহাত বাড়ির নং : n0189 বয়স : 65 লিঙ্গ : মহিলা	ফটো উপলব্ধ
1077	XWK0243576	নাম : মমতা মাহাত স্বামীর নাম: ধনঞ্জয় মাহাত বাড়ির নং : n0188 বয়স : 37 লিঙ্গ : মহিলা	ফটো উপলব্ধ	1078	DLP1250471	নাম : ধনঞ্জয় মাহাত পিতার নাম: গুরুচরন মাহাত বাড়ির নং : n0188 বয়স : 49 লিঙ্গ : পুরুষ	ফটো উপলব্ধ	1079	WB/34/235/423550	নাম : মনোহর মাহাত পিতার নাম: গুরুচরন মাহাত বাড়ির নং : n0188 বয়স : 51 লিঙ্গ : পুরুষ	ফটো উপলব্ধ
1080	WB/34/235/423466	নাম : সন্ধ্যারানী মাহাত স্বামীর নাম: সন্তোষ মাহাত বাড়ির নং : n0188 বয়স : 50 লিঙ্গ : মহিলা	ফটো উপলব্ধ	1081	WB/34/235/423125	নাম : সন্তোষ মাহাত পিতার নাম: গুরুচরন মাহাত বাড়ির নং : n0188 বয়স : 53 লিঙ্গ : পুরুষ	ফটো উপলব্ধ	1082	WB/34/235/423588	নাম : গুরুচরন মাহাত পিতার নাম: বাকু মাহাত বাড়ির নং : n0188 বয়স : 73 লিঙ্গ : পুরুষ	ফটো উপলব্ধ
1083	XWK2534667	নাম : অসীম কুমার মাহাত পিতার নাম: ধনঞ্জয় মাহাত বাড়ির নং : n0188 বয়স : 20 লিঙ্গ : পুরুষ	ফটো উপলব্ধ	1084	DLP2133627	নাম : কনিকা মাহাত স্বামীর নাম: মনোহর মাহাত বাড়ির নং : n0186 বয়স : 41 লিঙ্গ : মহিলা	ফটো উপলব্ধ	1085	DLP2133650	নাম : পৌরী মাহাত স্বামীর নাম: শশীন্দ্র মাহাত বাড়ির নং : n0190 বয়স : 43 লিঙ্গ : মহিলা	ফটো উপলব্ধ
1086	XWK2549939	নাম : অপর্ণা মাহাত পিতার নাম: সচিদানন্দ মাহাত বাড়ির নং : n0190 বয়স : 22 লিঙ্গ : মহিলা	ফটো উপলব্ধ	1087	XWK2565430	নাম : সুপর্ণা মাহাত পিতার নাম: সচিদানন্দ মাহাত বাড়ির নং : n0190 বয়স : 20 লিঙ্গ : মহিলা	ফটো উপলব্ধ	1088	WB/34/235/423332	নাম : সাধু মাহাত স্বামীর নাম: গুহিরাম মাহাত বাড়ির নং : n0191 বয়স : 81 লিঙ্গ : মহিলা	ফটো উপলব্ধ
1089	WB/34/235/423426	নাম : নিয়তী মাহাত স্বামীর নাম: কুন্তকর্ণ মাহাত বাড়ির নং : n0191 বয়স : 56 লিঙ্গ : মহিলা	ফটো উপলব্ধ	1090	DLP2430098	নাম : যামিনী মাহাত পিতার নাম: কুন্তকর্ণ মাহাত বাড়ির নং : n0191 বয়স : 38 লিঙ্গ : পুরুষ	ফটো উপলব্ধ	1091	XWK1606045	নাম : অজিত মাহাত পিতার নাম: কুন্তকর্ণ মাহাত বাড়ির নং : n0191 বয়স : 32 লিঙ্গ : পুরুষ	ফটো উপলব্ধ
1092	WB/34/235/423574	নাম : সনাতন মাহাত পিতার নাম: রামকৃষ্ণ মাহাত বাড়ির নং : n0192 বয়স : 71 লিঙ্গ : পুরুষ	ফটো উপলব্ধ	1093	XWK1606052	নাম : জিতেন্দ্রনাথ মাহাত পিতার নাম: সনাতন মাহাত বাড়ির নং : n0192 বয়স : 30 লিঙ্গ : পুরুষ	ফটো উপলব্ধ	1094	WB/34/235/423626	নাম : রসরাজ মাহাত পিতার নাম: রামকৃষ্ণ মাহাত বাড়ির নং : n0192 বয়স : 65 লিঙ্গ : পুরুষ	ফটো উপলব্ধ

বিধানসভা নির্বাচনক্ষেত্রের নং, নাম : 238-বাদ্দোয়ান
ভাগ নং, নাম : 2-হেঁসলাডি গ্রাম ও টোলা ছুচুকাডি

1095	XWK2132728	নাম : রেবতি মাহাত পিতার নাম: রামকৃষ্ণ মাহাত বাড়ির নং : n0192 বয়স : 47 লিঙ্গ : পুরুষ	ফটো উপলব্ধ	1096	DLP2133593	নাম : রাজলক্ষী মাহাত স্বামীর নাম: বুদ্ধদেব মাহাত বাড়ির নং : n0192 বয়স : 51 লিঙ্গ : মহিলা	ফটো উপলব্ধ	1097	XWK1606086	নাম : রঞ্জিত মাহাত পিতার নাম: বুদ্ধদেব মাহাত বাড়ির নং : n0192 বয়স : 30 লিঙ্গ : পুরুষ	ফটো উপলব্ধ
1098	WB/34/235/423660	নাম : মতিলাল মাহাত পিতার নাম: ছকু মাহাত বাড়ির নং : n0194 বয়স : 66 লিঙ্গ : পুরুষ	ফটো উপলব্ধ	1099	WB/34/235/423447	নাম : চপলা মাহাত স্বামীর নাম: মতিলাল মাহাত বাড়ির নং : n0194 বয়স : 62 লিঙ্গ : মহিলা	ফটো উপলব্ধ	1100	XWK1483270	নাম : নমিয় মাহাত পিতার নাম: মতিলাল মাহাত বাড়ির নং : n0194 বয়স : 31 লিঙ্গ : পুরুষ	ফটো উপলব্ধ
1101	WB/34/235/423594	নাম : শশাঙ্ক মাহাত পিতার নাম: মুচিরাম মাহাত বাড়ির নং : n0195 বয়স : 50 লিঙ্গ : পুরুষ	ফটো উপলব্ধ	1102	WB/34/235/423443	নাম : নিয়তী মাহাত স্বামীর নাম: যতিলাল মাহাত বাড়ির নং : n0196 বয়স : 59 লিঙ্গ : মহিলা	ফটো উপলব্ধ	1103	XWK1483288	নাম : কলেশ্বর মাহাত পিতার নাম: যতিলাল মাহাত বাড়ির নং : n0196 বয়স : 31 লিঙ্গ : পুরুষ	ফটো উপলব্ধ
1104	DLP2133619	নাম : ভারতী মাহাত স্বামীর নাম: দুর্যোধন মাহাত বাড়ির নং : n0196 বয়স : 40 লিঙ্গ : মহিলা	ফটো উপলব্ধ	1105	XWK2568921	নাম : ফুলচাঁদ মাহাত পিতার নাম: দুর্যোধন মাহাত বাড়ির নং : এন0196 বয়স : 20 লিঙ্গ : পুরুষ	ফটো উপলব্ধ	1106	DLP2375111	নাম : পরিবালা রায় স্বামীর নাম: শিবপ্রসাদ রায় বাড়ির নং : n0205 বয়স : 55 লিঙ্গ : মহিলা	ফটো উপলব্ধ
1107	WB/34/235/423405	নাম : শিবপ্রসাদ রায় পিতার নাম: বনমালী রায় বাড়ির নং : n0205 বয়স : 61 লিঙ্গ : পুরুষ	ফটো উপলব্ধ	1108	WB/34/235/423427	নাম : উজ্জ্বলা রায় স্বামীর নাম: শম্ভুনাথ রায় বাড়ির নং : n0205 বয়স : 64 লিঙ্গ : মহিলা	ফটো উপলব্ধ	1109	WB/34/235/423395	নাম : শম্ভুনাথ রায় পিতার নাম: বনমালী রায় বাড়ির নং : n0205 বয়স : 69 লিঙ্গ : পুরুষ	ফটো উপলব্ধ
1110	WB/34/235/423418	নাম : পদ্মাবতী রায় পিতার নাম: বনমালী রায় বাড়ির নং : n0205 বয়স : 71 লিঙ্গ : মহিলা	ফটো উপলব্ধ	1111	DLP2133858	নাম : গুরুবরী সরেন স্বামীর নাম: মাধব সরেন বাড়ির নং : n0207 বয়স : 39 লিঙ্গ : মহিলা	ফটো উপলব্ধ	1112	WB/34/235/423661	নাম : মাধব সরেন পিতার নাম: হাগরু সরেন বাড়ির নং : n0207 বয়স : 51 লিঙ্গ : পুরুষ	ফটো উপলব্ধ
1113	XWK1722628	নাম : সরলা সরেন স্বামীর নাম: শিব সরেন বাড়ির নং : n0206 বয়স : 41 লিঙ্গ : মহিলা	ফটো উপলব্ধ	1114	XWK1483296	নাম : সুলেখা সরেন স্বামীর নাম: বীরবল সরেন বাড়ির নং : n0206 বয়স : 46 লিঙ্গ : মহিলা	ফটো উপলব্ধ	1115	WB/34/235/423635	নাম : বীরবল সরেন পিতার নাম: ফলারী সরেন বাড়ির নং : n0206 বয়স : 56 লিঙ্গ : পুরুষ	ফটো উপলব্ধ
1116	WB/34/235/423657	নাম : শিব সরেন পিতার নাম: ফলারী সরেন বাড়ির নং : n0206 বয়স : 61 লিঙ্গ : পুরুষ	ফটো উপলব্ধ	1117	WB/34/235/423675	নাম : ভারতী সরেন স্বামীর নাম: ভুবন সরেন বাড়ির নং : n0206 বয়স : 62 লিঙ্গ : মহিলা	ফটো উপলব্ধ	1118	WB/34/235/423676	নাম : ভুবন সরেন পিতার নাম: ফলারী সরেন বাড়ির নং : n0206 বয়স : 67 লিঙ্গ : পুরুষ	ফটো উপলব্ধ
1119	WB/34/235/423024	নাম : অগস্তী সরেন স্বামীর নাম: ফলারী সরেন বাড়ির নং : n0206 বয়স : 87 লিঙ্গ : মহিলা	ফটো উপলব্ধ	1120	XWK1792985	নাম : মিলন সরেন পিতার নাম: ভুবন সরেন বাড়ির নং : n0206 বয়স : 29 লিঙ্গ : পুরুষ	ফটো উপলব্ধ	1121	XWK2568889	নাম : লক্ষ্মী সরেন পিতার নাম: ভুবন সরেন বাড়ির নং : n0206 বয়স : 22 লিঙ্গ : মহিলা	ফটো উপলব্ধ
1122	DLP2133874	নাম : অঞ্জনা হেম্বম স্বামীর নাম: ভূপেন হেম্বম বাড়ির নং : n0170 বয়স : 39 লিঙ্গ : মহিলা	ফটো উপলব্ধ	1123	XWK1792936	নাম : সরস্বতী হেম্বম পিতার নাম: ভূপেন হেম্বম বাড়ির নং : n0208 বয়স : 29 লিঙ্গ : মহিলা	ফটো উপলব্ধ	1124	XWK1793017	নাম : নিম্নী হেম্বম স্বামীর নাম: সুনীল হেম্বম বাড়ির নং : n0209 বয়স : 34 লিঙ্গ : মহিলা	ফটো উপলব্ধ

1125	WB/34/235/423109	নাম : মালতী হেমব্রম স্বামীর নাম: শুকলাল হেমব্রম বাড়ির নং : n0209 বয়স : 69 লিঙ্গ : মহিলা	ফটো উপলব্ধ	1126	WB/34/235/423270	নাম : শুকলাল হেমব্রম পিতার নাম: থকু হেমব্রম বাড়ির নং : n0209 বয়স : 73 লিঙ্গ : পুরুষ	ফটো উপলব্ধ	1127	XWK1298652	নাম : রবি লোচন হেম্ব্রম পিতার নাম: অনিল হেম্ব্রম বাড়ির নং : n0208 বয়স : 35 লিঙ্গ : পুরুষ	ফটো উপলব্ধ
1128	WB/34/235/423031	নাম : পদ্মাবতী হেমব্রম স্বামীর নাম: বুচন হেমব্রম বাড়ির নং : n0208 বয়স : 61 লিঙ্গ : মহিলা	ফটো উপলব্ধ	1129	WB/34/235/423226	নাম : চঞ্চলা হেমব্রম স্বামীর নাম: অনিল হেমব্রম বাড়ির নং : n0208 বয়স : 58 লিঙ্গ : মহিলা	ফটো উপলব্ধ	1130	WB/34/235/423227	নাম : অনিল হেমব্রম পিতার নাম: গুরুচরন হেমব্রম বাড়ির নং : n0208 বয়স : 62 লিঙ্গ : পুরুষ	ফটো উপলব্ধ
1131	DLP2430114	নাম : ভূপেন হেমব্রম পিতার নাম: শুকলাল হেমব্রম বাড়ির নং : n0209 বয়স : 40 লিঙ্গ : পুরুষ	ফটো উপলব্ধ	1132	DLP2133866	নাম : পেলারাম হেম্ব্রম পিতার নাম: হরিপদ হেম্ব্রম বাড়ির নং : n0209 বয়স : 39 লিঙ্গ : পুরুষ	ফটো উপলব্ধ	1133	DLP2473650	নাম : অনিল হেম্ব্রম পিতার নাম: শুকলাল হেম্ব্রম বাড়ির নং : n0209 বয়স : 38 লিঙ্গ : পুরুষ	ফটো উপলব্ধ
1134	XWK0244350	নাম : আনতী হেম্ব্রম স্বামীর নাম: অনিল হেম্ব্রম বাড়ির নং : n0209 বয়স : 37 লিঙ্গ : মহিলা	ফটো উপলব্ধ	1135	XWK0244368	নাম : সুনীল হেম্ব্রম পিতার নাম: শুকলাল হেম্ব্রম বাড়ির নং : n0209 বয়স : 37 লিঙ্গ : পুরুষ	ফটো উপলব্ধ	1136	XWK0244376	নাম : কায়েম হেম্ব্রম পিতার নাম: হরি হেম্ব্রম বাড়ির নং : n0209 বয়স : 37 লিঙ্গ : পুরুষ	ফটো উপলব্ধ
1137	XWK1606078	নাম : গুরুবারি হেমব্রম স্বামীর নাম: কায়েম হেমব্রম বাড়ির নং : n0209 বয়স : 31 লিঙ্গ : মহিলা	ফটো উপলব্ধ	1138	XWK2003390	নাম : বিপ্লব হেম্ব্রম পিতার নাম: অনিল হেম্ব্রম বাড়ির নং : n0208 বয়স : 26 লিঙ্গ : পুরুষ	ফটো উপলব্ধ	1139	XWK2657781	নাম : উর্মিলা মাহাত স্বামীর নাম: নিমাই চন্দ্র বাড়ির নং : হেঁসলাডি বয়স : 19 লিঙ্গ : মহিলা	ফটো উপলব্ধ
1140	XWK2672392	নাম : সর্বানী মাহাত পিতার নাম: বিভীষণ মাহাত বাড়ির নং : হেঁসলাডি বয়স : 20 লিঙ্গ : মহিলা	ফটো উপলব্ধ	1141	XWK2677144	নাম : প্রিয়ান্কা চিত্রকর পিতার নাম: অজয় চিত্রকর বাড়ির নং : n0172 বয়স : 19 লিঙ্গ : মহিলা	ফটো উপলব্ধ	1142	XWK2681781	নাম : রিনা মাহাত স্বামীর নাম: জগমোজয় মাহাত বাড়ির নং : এন0197 বয়স : 19 লিঙ্গ : মহিলা	ফটো উপলব্ধ

নির্বাচক সংখ্যার সারসংক্ষেপ :

A) নির্বাচকের সংখ্যা :

	নির্বাচক তালিকার প্রকৃতি	নির্বাচক তালিকার পরিচিতি :	নির্বাচকের সংখ্যা :			
			পুরুষ	মহিলা	তৃতীয় লিঙ্গ	মোট
I	মূল তালিকা	মূল তালিকা	বিশেষ নিবিড় সংশোধনী ২০২৬-এর চূড়ান্ত ভোটার তালিকা			
II	1- সংযোজন তালিকা	সংযোজনী 1	বিশেষ সংক্ষিপ্ত সংশোধন 2026			
III	2- বিয়োজন তালিকা	সংযোজনী 1	বিশেষ সংক্ষিপ্ত সংশোধন 2026			
IV	'লিঙ্গ ক্ষেত্রের' পরিবর্তনের কারণে পার্থক্য		0	0	0	0
নির্বাচকের মোট সংখ্যা (I+II-III+IV)			592	550	0	1142

B) ক্রটি সংশোধনের সংখ্যা :

নির্বাচক তালিকার প্রকৃতি	নির্বাচক তালিকার পরিচিতি :	ক্রটি সংশোধনের সংখ্যা :
সংযোজনী 1	বিশেষ সংক্ষিপ্ত সংশোধন 2026	0

নির্বাচক নিবন্ধন আধিকারিকের স্বাক্ষর

E-মৃত, S-স্থানান্তরিত, R-একাধিকবার অন্তর্ভুক্ত, M-নিখোঁজ, Q-যোগ্য নহে