

## নির্বাচক তালিকা 2026 S25 পশ্চিমবঙ্গ

বিধানসভা নির্বাচনক্ষেত্রের নং, নাম ও সংরক্ষণের স্থিতি : 238 - বান্দোয়ান (তপশীলি উপজাতি)		অংশ নং : 72																			
বিধানসভা নির্বাচনক্ষেত্রটি যে লোকসভা নির্বাচনক্ষেত্রের / ক্ষেত্রসমূহের অন্তর্ভুক্ত তার নং, নাম ও সংরক্ষণ স্থিতি : 33 - ঝাড়গ্রাম (তপশীলি উপজাতি)																					
1. সংশোধনের পূর্ণ বিবরণ																					
সংশোধনের বৎসর :	2026	নির্বাচক তালিকার পরিচিতি :																			
ভিত্তি তারিখ :	01-01-2026	বিশেষ নিবিড় সংশোধনী ২০২৬-এর চূড়ান্ত ভোটার তালিকা																			
সংশোধনের প্রকৃতি :	বিশেষ নিবিড় সংশোধনী 2026																				
প্রকাশনার তারিখ :	28-02-2026																				
2. অংশ ও নির্বাচনী এলাকার পূর্ণ বিবরণ :																					
অংশের ভাগ নং ও নাম :																					
1-রোলাডি	<table style="width: 100%; border-collapse: collapse;"> <tr> <td style="width: 50%;">প্রধান শহর/গ্রাম</td> <td style="width: 50%;">: পুড়িহাঁসা,রোলাডি</td> </tr> <tr> <td>ওয়ার্ড</td> <td>:</td> </tr> <tr> <td>থানা</td> <td>: বরাবাজার</td> </tr> <tr> <td>গ্রাম পঞ্চগয়েত</td> <td>: বাঁশবেড়া</td> </tr> <tr> <td>ব্লক</td> <td>: বরাবাজার</td> </tr> <tr> <td>মহকুমা</td> <td>: মানবাজার</td> </tr> <tr> <td>জেলা</td> <td>: পুরুলিয়া</td> </tr> <tr> <td>পিন</td> <td>: 723127</td> </tr> </table>					প্রধান শহর/গ্রাম	: পুড়িহাঁসা,রোলাডি	ওয়ার্ড	:	থানা	: বরাবাজার	গ্রাম পঞ্চগয়েত	: বাঁশবেড়া	ব্লক	: বরাবাজার	মহকুমা	: মানবাজার	জেলা	: পুরুলিয়া	পিন	: 723127
প্রধান শহর/গ্রাম						: পুড়িহাঁসা,রোলাডি															
ওয়ার্ড						:															
থানা						: বরাবাজার															
গ্রাম পঞ্চগয়েত						: বাঁশবেড়া															
ব্লক						: বরাবাজার															
মহকুমা	: মানবাজার																				
জেলা	: পুরুলিয়া																				
পিন	: 723127																				
2-পুড়িহাঁসা																					
3. ভোট গ্রহন কেন্দ্রের পূর্ণ বিবরণ :																					
ভোট গ্রহন কেন্দ্রের নং, নাম :		ভোট গ্রহন কেন্দ্রের শ্রেণী :	গ্রামীণ																		
72 - রোলাডি প্রাইমারী স্কুল		এই অংশে সহায়ক ভোটগ্রহন কেন্দ্রের সংখ্যা	0																		
ভোট গ্রহন কেন্দ্রের ঠিকানা :		:																			
রোলাডি প্রাইমারী স্কুল, - রুম-1, রোলাডি																					
4. নির্বাচকের সংখ্যা :																					
প্রথম ক্রমিক নং	শেষ ক্রমিক নং	মোট সংখ্যা																			
		পুরুষ	মহিলা	তৃতীয় লিঙ্গ	মোট																
1	989	514	475	0	989																

নির্বাচক নিবন্ধন আধিকারিকের স্বাক্ষর

Nazri Naksha

Google Map View

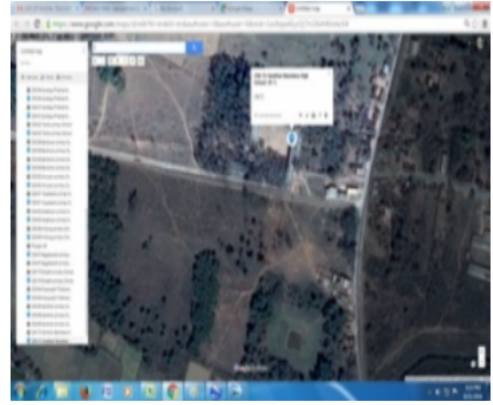
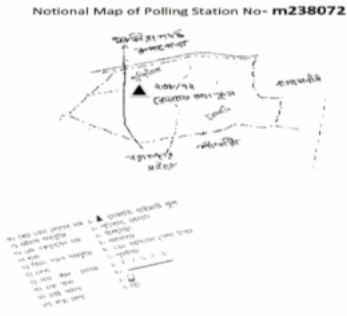

Polling Station Building Front View

Polling Station Front View



Cad View

Key MAP View

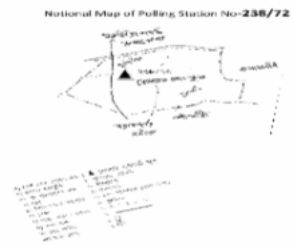
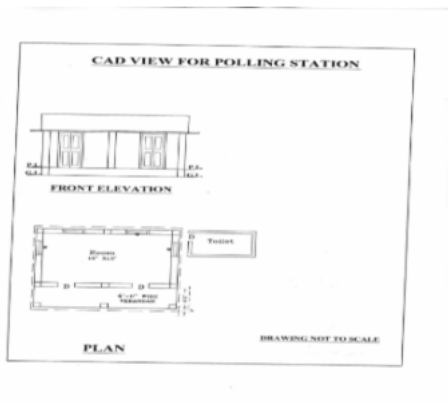

1 নাম : গুলাপী মাহাত স্বামীর নাম: অক্ষর মাহাত বাড়ির নং : n0044 বয়স : 53 লিঙ্গ : মহিলা ফটো উপলব্ধ	WB/34/235/381392	2 নাম : অক্ষর মাহাত পিতার নাম: আশুতোষ মাহাত বাড়ির নং : n0044 বয়স : 63 লিঙ্গ : পুরুষ ফটো উপলব্ধ	WB/34/235/381315	3 নাম : বৃজনী কর্মকার স্বামীর নাম: মানিক কর্মকার বাড়ির নং : n0044 বয়স : 46 লিঙ্গ : মহিলা ফটো উপলব্ধ	DLP2104107
4 নাম : মানিক কর্মকার পিতার নাম: ইন্দ্র কর্মকার বাড়ির নং : n0044 বয়স : 47 লিঙ্গ : পুরুষ ফটো উপলব্ধ	DLP2104099	5 নাম : দেবন্তী কর্মকার স্বামীর নাম: ফতু কর্মকার বাড়ির নং : n0044 বয়স : 46 লিঙ্গ : মহিলা ফটো উপলব্ধ	WB/34/235/381249	6 নাম : ফতু কর্মকার পিতার নাম: ইন্দ্র কর্মকার বাড়ির নং : n0044 বয়স : 52 লিঙ্গ : পুরুষ ফটো উপলব্ধ	WB/34/235/381034
7 নাম : বিমলা কর্মকার স্বামীর নাম: ইন্দ্র কর্মকার বাড়ির নং : n0044 বয়স : 76 লিঙ্গ : মহিলা ফটো উপলব্ধ	WB/34/235/381250	8 নাম : আদি কর্মকার স্বামীর নাম: রথু কর্মকার বাড়ির নং : n0043 বয়স : 45 লিঙ্গ : মহিলা ফটো উপলব্ধ	DLP2104065	9 নাম : চিত্ত মাহাত পিতার নাম: সিতারাম মাহাত বাড়ির নং : n0043 বয়স : 32 লিঙ্গ : পুরুষ ফটো উপলব্ধ	XWK1486695
10 নাম : পুষ্প মাহাত স্বামীর নাম: সিতারাম মাহাত বাড়ির নং : n0043 বয়স : 61 লিঙ্গ : মহিলা ফটো উপলব্ধ	WB/34/235/381418	11 নাম : রঞ্জিত মাহাত পিতার নাম: সীতারাম মাহাত বাড়ির নং : n0043 বয়স : 37 লিঙ্গ : পুরুষ ফটো উপলব্ধ	DLP2425221	12 নাম : সাবিত্রী কর্মকার স্বামীর নাম: শিবপ্রসাদ কর্মকার বাড়ির নং : n0043 বয়স : 42 লিঙ্গ : মহিলা ফটো উপলব্ধ	DLP2104081
13 নাম : শিবপ্রসাদ কর্মকার পিতার নাম: অতুল কর্মকার বাড়ির নং : n0043 বয়স : 46 লিঙ্গ : পুরুষ ফটো উপলব্ধ	DLP2104073	14 নাম : প্রকাশ মাহাত পিতার নাম: প্রহ্লাদ মাহাত বাড়ির নং : n0015 বয়স : 25 লিঙ্গ : পুরুষ ফটো উপলব্ধ	XWK2184158	15 নাম : বিকাশ মাহাত পিতার নাম: প্রহ্লাদ মাহাত বাড়ির নং : n0015 বয়স : 29 লিঙ্গ : পুরুষ ফটো উপলব্ধ	XWK2194959
16 নাম : নমিতা মাহাত স্বামীর নাম: ফলারী মাহাত বাড়ির নং : n0016 বয়স : 30 লিঙ্গ : মহিলা ফটো উপলব্ধ	XWK1794817	17 নাম : আহ্লাদ মাহাত পিতার নাম: রাজেন্দ্র মাহাত বাড়ির নং : n0015 বয়স : 56 লিঙ্গ : পুরুষ ফটো উপলব্ধ	DLP1744523	18 নাম : প্রহ্লাদ মাহাত পিতার নাম: রাজেন্দ্র মাহাত বাড়ির নং : n0015 বয়স : 52 লিঙ্গ : পুরুষ ফটো উপলব্ধ	DLP2104156
19 নাম : দামিনী কর্মকার স্বামীর নাম: মতিলাল কর্মকার বাড়ির নং : n0015 বয়স : 80 লিঙ্গ : মহিলা ফটো উপলব্ধ	WB/34/235/381323	20 নাম : জবারানী মাহাত অন্যান্য: আহ্লাদ মাহাত বাড়ির নং : n0015 বয়স : 53 লিঙ্গ : মহিলা ফটো উপলব্ধ	WB/34/235/381199	21 নাম : অঞ্জনা মাহাত স্বামীর নাম: পহ্লাদ মাহাত বাড়ির নং : n0015 বয়স : 48 লিঙ্গ : মহিলা ফটো উপলব্ধ	DLP2104164
22 নাম : কালিপদ কর্মকার পিতার নাম: মতিলাল কর্মকার বাড়ির নং : n0016 বয়স : 63 লিঙ্গ : পুরুষ ফটো উপলব্ধ	WB/34/235/381318	23 নাম : সুভদ্রা কর্মকার স্বামীর নাম: কালিপদ কর্মকার বাড়ির নং : n0016 বয়স : 48 লিঙ্গ : মহিলা ফটো উপলব্ধ	XWK0269415	24 নাম : মহেশ কর্মকার পিতার নাম: কালিপদ কর্মকার বাড়ির নং : n0016 বয়স : 31 লিঙ্গ : পুরুষ ফটো উপলব্ধ	XWK1486703
25 নাম : সৃষ্টিধর মাহাত পিতার নাম: বানেশ্বর মাহাত বাড়ির নং : n0016 বয়স : 56 লিঙ্গ : পুরুষ ফটো উপলব্ধ	WB/34/235/381074	26 নাম : সরলা মাহাত স্বামীর নাম: সৃষ্টিধর মাহাত বাড়ির নং : n0016 বয়স : 53 লিঙ্গ : মহিলা ফটো উপলব্ধ	DLP2104123	27 নাম : ফলারী মাহাত পিতার নাম: সৃষ্টিধর মাহাত বাড়ির নং : n0016 বয়স : 33 লিঙ্গ : পুরুষ ফটো উপলব্ধ	XWK1609270
28 নাম : কর্ণা মাহাত পিতার নাম: সৃষ্টিধর মাহাত বাড়ির নং : n0016 বয়স : 30 লিঙ্গ : পুরুষ ফটো উপলব্ধ	XWK1172485	29 নাম : পিকী মাহাত স্বামীর নাম: কর্ণা মাহাত বাড়ির নং : n0016 বয়স : 35 লিঙ্গ : মহিলা ফটো উপলব্ধ	XWK1172535	30 নাম : কৃষ্ণ পদ কর্মকার মায়ের নাম: আদি কর্মকার বাড়ির নং : এন0043 বয়স : 23 লিঙ্গ : পুরুষ ফটো উপলব্ধ	XWK2343150

31 নাম : বাসন্তী মাহাত স্বামীর নাম: রঞ্জিত মাহাত বাড়ির নং : n0043 বয়স : 30 লিঙ্গ : মহিলা	XWK1794767 ফটো উপলব্ধ	32 নাম : নীলমনি মাহাত স্বামীর নাম: চিত্ত মাহাত বাড়ির নং : n0043 বয়স : 28 লিঙ্গ : মহিলা	XWK1794775 ফটো উপলব্ধ	33 নাম : সাধনা মাহাত পিতার নাম: অক্ষয় মাহাত বাড়ির নং : এন0044 বয়স : 23 লিঙ্গ : মহিলা	XWK2254688 ফটো উপলব্ধ
34 নাম : কুন্তি কর্মকার স্বামীর নাম: সঞ্জয় কর্মকার বাড়ির নং : n0135 বয়স : 26 লিঙ্গ : মহিলা	XWK2021814 ফটো উপলব্ধ	35 নাম : পরেশ শবর পিতার নাম: বিশ্বনাথ শবর বাড়ির নং : নং15 বয়স : 22 লিঙ্গ : পুরুষ	XWK2413854 ফটো উপলব্ধ	36 নাম : কুষ্টি সাবর মায়ের নাম: চপলা শবর বাড়ির নং : নং15 বয়স : 23 লিঙ্গ : পুরুষ	XWK2413888 ফটো উপলব্ধ
37 নাম : সীতারাম মহতো পিতার নাম: আসুতোষ মাহাত বাড়ির নং : n0043 বয়স : 67 লিঙ্গ : পুরুষ	XWK2421733 ফটো উপলব্ধ	38 নাম : বীরবল পরামানিক পিতার নাম: খগেন্দ্রনাথ পরামানিক বাড়ির নং : n0022 বয়স : 32 লিঙ্গ : পুরুষ	XWK1387208 ফটো উপলব্ধ	39 নাম : জিরা পরামানিক স্বামীর নাম: খগেন্দ্রনাথ পরামানিক বাড়ির নং : n0022 বয়স : 68 লিঙ্গ : মহিলা	XWK2326536 ফটো উপলব্ধ
40 নাম : খগেন্দ্রনাথ পরামানিক পিতার নাম: গোষ্ঠ পরামানিক বাড়ির নং : n0022 বয়স : 72 লিঙ্গ : পুরুষ	XWK2326197 ফটো উপলব্ধ	41 নাম : বিরিসিঃ পরামানিক পিতার নাম: অম্বুজ পরামানিক বাড়ির নং : n0021 বয়স : 29 লিঙ্গ : পুরুষ	XWK1724822 ফটো উপলব্ধ	42 নাম : লখমী প্রমাণিক স্বামীর নাম: বিপ্লু প্রমাণিক বাড়ির নং : এন0021 বয়স : 23 লিঙ্গ : মহিলা	XWK2343200 ফটো উপলব্ধ
43 নাম : সোনালী প্রামাণিক স্বামীর নাম: নির্মল পরামানিক বাড়ির নং : 22 বয়স : 33 লিঙ্গ : মহিলা	XWK2118529 ফটো উপলব্ধ	44 নাম : রীতা পরামানিক স্বামীর নাম: পঞ্চানন পরামানিক বাড়ির নং : n0061 বয়স : 40 লিঙ্গ : মহিলা	DLP2105260 ফটো উপলব্ধ	45 নাম : নেপাল চন্দ্র পরামানিক পিতার নাম: গোষ্ঠ পরামানিক বাড়ির নং : n0022 বয়স : 57 লিঙ্গ : পুরুষ	DLP2231389 ফটো উপলব্ধ
46 নাম : রাজু মাহাত পিতার নাম: গোপাল মাহাত বাড়ির নং : n0021 বয়স : 31 লিঙ্গ : পুরুষ	XWK1486612 ফটো উপলব্ধ	47 নাম : কলাবতী মাহাত স্বামীর নাম: গোপাল মাহাত বাড়ির নং : n0021 বয়স : 51 লিঙ্গ : মহিলা	WB/34/235/381403 ফটো উপলব্ধ	48 নাম : বিষ্ণুপদ পরামানিক পিতার নাম: অম্বুজ পরামানিক বাড়ির নং : n0021 বয়স : 36 লিঙ্গ : পুরুষ	DLP2466662 ফটো উপলব্ধ
49 নাম : কলাবতী পরামানিক স্বামীর নাম: অম্বুজ পরামানিক বাড়ির নং : n0021 বয়স : 66 লিঙ্গ : মহিলা	WB/34/235/381428 ফটো উপলব্ধ	50 নাম : অম্বুজ পরামানিক পিতার নাম: দুর্গোধন পরামানিক বাড়ির নং : n0021 বয়স : 73 লিঙ্গ : পুরুষ	WB/34/235/381056 ফটো উপলব্ধ	51 নাম : সরুবালি মাহাত স্বামীর নাম: করমু মাহাত বাড়ির নং : n0022 বয়স : 37 লিঙ্গ : মহিলা	DLP2425239 ফটো উপলব্ধ
52 নাম : নির্মল পরামানিক পিতার নাম: খগেন্দ্রনাথ পরামানিক বাড়ির নং : n0022 বয়স : 39 লিঙ্গ : পুরুষ	DLP2425346 ফটো উপলব্ধ	53 নাম : করমু মাহাত পিতার নাম: পেলারাম মাহাত বাড়ির নং : n0022 বয়স : 46 লিঙ্গ : পুরুষ	WB/34/235/381477 ফটো উপলব্ধ	54 নাম : চিত্তা পরামানিক স্বামীর নাম: নেপাল চন্দ্র পরামানিক বাড়ির নং : n0022 বয়স : 33 লিঙ্গ : মহিলা	XWK1486737 ফটো উপলব্ধ
55 নাম : রাখাল মুদি পিতার নাম: ফনিভূষণ মুদি বাড়ির নং : নং055 বয়স : 26 লিঙ্গ : পুরুষ	XWK2033504 ফটো উপলব্ধ	56 নাম : পিংকি মুদি স্বামীর নাম: শ্যামসুন্দর মুদি বাড়ির নং : n0041 বয়স : 37 লিঙ্গ : মহিলা	XWK1724830 ফটো উপলব্ধ	57 নাম : আরতী মাহাত পিতার নাম: পংক মাহাত বাড়ির নং : n0041 বয়স : 44 লিঙ্গ : মহিলা	XWK0271718 ফটো উপলব্ধ
58 নাম : জানকী মাহাত স্বামীর নাম: গুনধর মাহাত বাড়ির নং : n0041 বয়স : 36 লিঙ্গ : মহিলা	XWK0271700 ফটো উপলব্ধ	59 নাম : গুনধর মাহাত পিতার নাম: পদক মাহাত বাড়ির নং : n0041 বয়স : 38 লিঙ্গ : পুরুষ	DLP2231447 ফটো উপলব্ধ	60 নাম : প্রমিলা মাহাত স্বামীর নাম: পদক মাহাত বাড়ির নং : n0041 বয়স : 55 লিঙ্গ : মহিলা	WB/34/235/381399 ফটো উপলব্ধ

61 নাম : পদক মাহাত পিতার নাম: গবিন্দ মাহাত বাড়ির নং : n0041 বয়স : 58 লিঙ্গ : পুরুষ	WB/34/235/381372	ফটো উপলব্ধ	62 নাম : শক্তিপদ মুদি পিতার নাম: কালিপদ মুদি বাড়ির নং : n0041 বয়স : 31 লিঙ্গ : মহিলা	XWK1724863	ফটো উপলব্ধ	63 নাম : সিতা মুদি স্বামীর নাম: রামচন্দ্র মুদি বাড়ির নং : n0041 বয়স : 38 লিঙ্গ : মহিলা	DLP2231454	ফটো উপলব্ধ
64 নাম : রামচন্দ্র মুদি পিতার নাম: কালিপদ মুদি বাড়ির নং : n0041 বয়স : 52 লিঙ্গ : পুরুষ	WB/34/235/381044	ফটো উপলব্ধ	65 নাম : তিত মুদি স্বামীর নাম: কালিপদ মুদি বাড়ির নং : n0041 বয়স : 70 লিঙ্গ : মহিলা	WB/34/235/381503	ফটো উপলব্ধ	66 নাম : কালিপদ মুদি পিতার নাম: দশরথ মুদি বাড়ির নং : n0041 বয়স : 75 লিঙ্গ : পুরুষ	WB/34/235/381002	ফটো উপলব্ধ
67 নাম : শ্যাম সুন্দর মুদি পিতার নাম: কালিপদ মুদি বাড়ির নং : n0041 বয়স : 47 লিঙ্গ : পুরুষ	WB/34/235/381053	ফটো উপলব্ধ	68 নাম : নীরোদ বরণ মাহাত পিতার নাম: নিবারন মাহাত বাড়ির নং : এন0072 বয়স : 25 লিঙ্গ : পুরুষ	XWK2070605	ফটো উপলব্ধ	69 নাম : মনিদীপা মাহাত স্বামীর নাম: রমেন মাহাত বাড়ির নং : এন0050 বয়স : 22 লিঙ্গ : মহিলা	XWK2440832	ফটো উপলব্ধ
70 নাম : টিয়া মাহাত স্বামীর নাম: রাহুল মাহাত বাড়ির নং : এন0067 বয়স : 25 লিঙ্গ : মহিলা	XWK2441053	ফটো উপলব্ধ	71 নাম : পূর্ণ চন্দ্র মাহাত পিতার নাম: হরিপদ মাহাত বাড়ির নং : এন0078 বয়স : 22 লিঙ্গ : পুরুষ	XWK2440899	ফটো উপলব্ধ	72 নাম : সোনামনি মাহাত স্বামীর নাম: সমীর মাহাত বাড়ির নং : এন0042 বয়স : 22 লিঙ্গ : মহিলা	XWK2440915	ফটো উপলব্ধ
73 নাম : রাজলক্ষী মাহাত পিতার নাম: অশ্বিনী মাহাত বাড়ির নং : এন0081 বয়স : 24 লিঙ্গ : মহিলা	XWK2462893	ফটো উপলব্ধ	74 নাম : চায়না মাহাত পিতার নাম: অশ্বিনী কুমার মাহাত বাড়ির নং : এন0081 বয়স : 26 লিঙ্গ : মহিলা	XWK2463321	ফটো উপলব্ধ	75 নাম : গুরুবাবী মাহাত স্বামীর নাম: উপেন্দ্র মাহাত বাড়ির নং : এন0014 বয়স : 26 লিঙ্গ : মহিলা	XWK2440501	ফটো উপলব্ধ
76 নাম : সুভময় মাহাত পিতার নাম: বলরাম মাহাত বাড়ির নং : এন0070 বয়স : 23 লিঙ্গ : পুরুষ	XWK2440527	ফটো উপলব্ধ	77 নাম : বিদ্যুৎ মাহাত পিতার নাম: দোলগোবিন্দ মাহাত বাড়ির নং : এন0017 বয়স : 22 লিঙ্গ : পুরুষ	XWK2440394	ফটো উপলব্ধ	78 নাম : সূর্যালাল মাহাত পিতার নাম: শ্রীপতি মাহাত বাড়ির নং : n0054 বয়স : 48 লিঙ্গ : পুরুষ	DLP1263060	ফটো উপলব্ধ
79 নাম : সৃষ্টিধর মাহাত পিতার নাম: জুলন মাহাত বাড়ির নং : n0057 বয়স : 65 লিঙ্গ : পুরুষ	XWK2421725	ফটো উপলব্ধ	80 নাম : কলাবতি মাহাত পিতার নাম: প্রফুল্ল মাহাত বাড়ির নং : এন0079 বয়স : 23 লিঙ্গ : মহিলা	XWK2404143	ফটো উপলব্ধ	81 নাম : মনুখ মাহাত স্বামীর নাম: সুরেন্দ্র নাথ মাহাত বাড়ির নং : n0036 বয়স : 55 লিঙ্গ : মহিলা	DLP2104214	ফটো উপলব্ধ
82 নাম : তুষ্টাবালা মাহাত স্বামীর নাম: সুনীল কুমার মাহাত বাড়ির নং : n0081 বয়স : 48 লিঙ্গ : মহিলা	DLP2104701	ফটো উপলব্ধ	83 নাম : লক্ষী মাহাত স্বামীর নাম: জগদীশ মাহাত বাড়ির নং : n0017 বয়স : 27 লিঙ্গ : মহিলা	XWK2019370	ফটো উপলব্ধ	84 নাম : লালমোহন মাহাত পিতার নাম: নবীন মাহাত বাড়ির নং : এন0062 বয়স : 26 লিঙ্গ : পুরুষ	XWK2254704	ফটো উপলব্ধ
85 নাম : সরস্বতী মাহাত স্বামীর নাম: ভজহরি মাহাত বাড়ির নং : এন0053 বয়স : 27 লিঙ্গ : মহিলা	XWK2254712	ফটো উপলব্ধ	86 নাম : মনোজ মাহাত পিতার নাম: বিরিকি মাহাত বাড়ির নং : এন0067 বয়স : 23 লিঙ্গ : পুরুষ	XWK2254738	ফটো উপলব্ধ	87 নাম : গান্ধীরাম মাহাত পিতার নাম: রবি মাহাত বাড়ির নং : এন0024 বয়স : 23 লিঙ্গ : পুরুষ	XWK2252286	ফটো উপলব্ধ
88 নাম : শঙ্কর মাহাত পিতার নাম: যুগল মাহাত বাড়ির নং : n0055 বয়স : 59 লিঙ্গ : পুরুষ	WB/34/235/381371	ফটো উপলব্ধ	89 নাম : মুকু মাহাত স্বামীর নাম: শঙ্কর মাহাত বাড়ির নং : n0055 বয়স : 55 লিঙ্গ : মহিলা	WB/34/235/381344	ফটো উপলব্ধ	90 নাম : দিলীপ মাহাত পিতার নাম: হেমন্ত কুমার মাহাত বাড়ির নং : এন0067 বয়স : 23 লিঙ্গ : পুরুষ	XWK2254746	ফটো উপলব্ধ

91 নাম : আশ্চমী মাহাত স্বামীর নাম: ভৈরব মাহাত বাড়ির নং : এন025 বয়স : 22 লিঙ্গ : মহিলা	XWK2343176 ফটো উপলব্ধ	92 নাম : শঙ্কুপদ মাহাত পিতার নাম: ধীরেন মাহাত বাড়ির নং : এন0042 বয়স : 25 লিঙ্গ : পুরুষ	XWK2117851 ফটো উপলব্ধ	93 নাম : বাবলু মাহাত পিতার নাম: প্রহ্লাদ মাহাত বাড়ির নং : এন0010 বয়স : 24 লিঙ্গ : পুরুষ	XWK2401974 ফটো উপলব্ধ
94 নাম : করলা মাহাত স্বামীর নাম: রতন মাহাত বাড়ির নং : n0050 বয়স : 56 লিঙ্গ : মহিলা	WB/34/235/381397 ফটো উপলব্ধ	95 নাম : সুধীর মাহাত পিতার নাম: রতন মাহাত বাড়ির নং : n0050 বয়স : 37 লিঙ্গ : পুরুষ	XWK0271221 ফটো উপলব্ধ	96 নাম : পশুপতি মাহাত পিতার নাম: প্রহ্লাদ মাহাত বাড়ির নং : n0011 বয়স : 26 লিঙ্গ : পুরুষ	XWK2194983 ফটো উপলব্ধ
97 নাম : গায়িত্রী মাহাত স্বামীর নাম: সুধীর মাহাত বাড়ির নং : n0050 বয়স : 35 লিঙ্গ : মহিলা	XWK1300060 ফটো উপলব্ধ	98 নাম : ফুলুরানী মাহাত পিতার নাম: সুর্যলাল মাহাত বাড়ির নং : n0054 বয়স : 24 লিঙ্গ : মহিলা	XWK2176840 ফটো উপলব্ধ	99 নাম : ছুটু মাহাত পিতার নাম: গুহরাম মাহাত বাড়ির নং : n0051 বয়স : 84 লিঙ্গ : পুরুষ	WB/34/235/381379 ফটো উপলব্ধ
100 নাম : সুভাষ মাহাত পিতার নাম: ছুটু মাহাত বাড়ির নং : n0051 বয়স : 53 লিঙ্গ : পুরুষ	DLP2104438 ফটো উপলব্ধ	101 নাম : আদরী মাহাত স্বামীর নাম: সুভাষ মাহাত বাড়ির নং : n0051 বয়স : 49 লিঙ্গ : মহিলা	WB/34/235/381398 ফটো উপলব্ধ	102 নাম : মমতা মাহাত স্বামীর নাম: সুভাষ মাহাত বাড়ির নং : n0051 বয়স : 41 লিঙ্গ : মহিলা	XWK1300078 ফটো উপলব্ধ
103 নাম : মনোজ কুমার মাহাত পিতার নাম: জগন্নাথ মাহাত বাড়ির নং : n0037 বয়স : 24 লিঙ্গ : পুরুষ	XWK2168201 ফটো উপলব্ধ	104 নাম : জুরুকুমার মাহাত পিতার নাম: মড়িরাম মাহাত বাড়ির নং : n0051 বয়স : 50 লিঙ্গ : পুরুষ	WB/34/235/381111 ফটো উপলব্ধ	105 নাম : দীপক ছুটুলাল মাহাত পিতার নাম: ছুটুলাল বাউরীলাল মাহাত বাড়ির নং : n0029 বয়স : 29 লিঙ্গ : পুরুষ	XWK2214476 ফটো উপলব্ধ
106 নাম : কল্পনা মাহাত স্বামীর নাম: জুরুকুমার মাহাত বাড়ির নং : n0051 বয়স : 46 লিঙ্গ : মহিলা	DLP2362903 ফটো উপলব্ধ	107 নাম : সুরেশ মাহাত পিতার নাম: মড়িরাম মাহাত বাড়ির নং : n0051 বয়স : 40 লিঙ্গ : পুরুষ	XWK1172717 ফটো উপলব্ধ	108 নাম : ধনঞ্জয় মাহাত পিতার নাম: মোড়িরাম মাহাত বাড়ির নং : n0051 বয়স : 50 লিঙ্গ : পুরুষ	XWK1609320 ফটো উপলব্ধ
109 নাম : পরিবালা মাহাত স্বামীর নাম: ধনঞ্জয় মাহাত বাড়ির নং : n0051 বয়স : 37 লিঙ্গ : মহিলা	XWK0270736 ফটো উপলব্ধ	110 নাম : নাগর মাহাত পিতার নাম: কালিরাম মাহাত বাড়ির নং : n0052 বয়স : 70 লিঙ্গ : পুরুষ	WB/34/235/381385 ফটো উপলব্ধ	111 নাম : সৌরভ মাহাত পিতার নাম: নাগর মাহাত বাড়ির নং : n0052 বয়স : 31 লিঙ্গ : পুরুষ	XWK1486646 ফটো উপলব্ধ
112 নাম : জবা মাহাত পিতার নাম: বিনোদ মাহাত বাড়ির নং : n0002 বয়স : 24 লিঙ্গ : মহিলা	XWK2176865 ফটো উপলব্ধ	113 নাম : বুকুলাল মাহাত পিতার নাম: কালিরাম মাহাত বাড়ির নং : n0052 বয়স : 51 লিঙ্গ : পুরুষ	WB/34/235/381041 ফটো উপলব্ধ	114 নাম : লক্ষী রানী মাহাত স্বামীর নাম: ভরত মাহাত বাড়ির নং : n0083 বয়স : 29 লিঙ্গ : মহিলা	XWK1939313 ফটো উপলব্ধ
115 নাম : ফুলমনি মাহাত স্বামীর নাম: বুকুলাল মাহাত বাড়ির নং : n0052 বয়স : 48 লিঙ্গ : মহিলা	DLP2104339 ফটো উপলব্ধ	116 নাম : তারামনি মাহাত স্বামীর নাম: শশধর মাহাত বাড়ির নং : n0053 বয়স : 60 লিঙ্গ : মহিলা	WB/34/235/381300 ফটো উপলব্ধ	117 নাম : সন্তোষ মাহাত পিতার নাম: শশধর মাহাত বাড়ির নং : n0053 বয়স : 41 লিঙ্গ : পুরুষ	DLP2466738 ফটো উপলব্ধ
118 নাম : সাবিত্রী মাহাত স্বামীর নাম: সন্তোষ মাহাত বাড়ির নং : n0053 বয়স : 34 লিঙ্গ : মহিলা	XWK1172477 ফটো উপলব্ধ	119 নাম : গুরুচরন মাহাত পিতার নাম: শশধর মাহাত বাড়ির নং : n0053 বয়স : 37 লিঙ্গ : পুরুষ	XWK1172568 ফটো উপলব্ধ	120 নাম : বর্ষা মাহাত স্বামীর নাম: গুরুচরন মাহাত বাড়ির নং : n0053 বয়স : 30 লিঙ্গ : মহিলা	XWK1609239 ফটো উপলব্ধ

121	XWK2234839	ফটো উপলব্ধ	122	XWK2176832	ফটো উপলব্ধ	123	WB/34/235/381127	ফটো উপলব্ধ
নাম : সমীর মাহাত পিতার নাম: নগেন মাহাত বাড়ির নং : নং104 বয়স : 23 লিঙ্গ : পুরুষ			নাম : সৌরভ মাহাত পিতার নাম: কুশধ্বজ মাহাত বাড়ির নং : n0025 বয়স : 24 লিঙ্গ : পুরুষ			নাম : মদন মাহাত পিতার নাম: কালিরাম মাহাত বাড়ির নং : n0053 বয়স : 61 লিঙ্গ : পুরুষ		
124	WB/34/235/381196	ফটো উপলব্ধ	125	XWK2243970	ফটো উপলব্ধ	126	XWK2243996	ফটো উপলব্ধ
নাম : শ্রবনা মাহাত স্বামীর নাম: মদন মাহাত বাড়ির নং : n0053 বয়স : 58 লিঙ্গ : মহিলা			নাম : প্রভাষ মাহাত পিতার নাম: শংকর মাহাত বাড়ির নং : এন0002 বয়স : 23 লিঙ্গ : পুরুষ			নাম : সপ্তমী মাহাত পিতার নাম: শিব মাহাত বাড়ির নং : এন0068 বয়স : 23 লিঙ্গ : মহিলা		
127	XWK2244028	ফটো উপলব্ধ	128	XWK1300086	ফটো উপলব্ধ	129	WB/34/235/381187	ফটো উপলব্ধ
নাম : সরোজ মাহাত পিতার নাম: জগন্নাথ মাহাত বাড়ির নং : এন0037 বয়স : 23 লিঙ্গ : পুরুষ			নাম : ভজহরি মাহাত পিতার নাম: মদন মাহাত বাড়ির নং : n0053 বয়স : 35 লিঙ্গ : পুরুষ			নাম : চাঁপা মাহাত স্বামীর নাম: শ্রীপতি মাহাত বাড়ির নং : n0054 বয়স : 74 লিঙ্গ : মহিলা		
130	WB/34/235/381290	ফটো উপলব্ধ	131	XWK0270595	ফটো উপলব্ধ	132	XWK1609361	ফটো উপলব্ধ
নাম : সামলী মাহাত স্বামীর নাম: কাশিনাথ মাহাত বাড়ির নং : n0054 বয়স : 56 লিঙ্গ : মহিলা			নাম : অনন্ত মাহাত পিতার নাম: কাশিনাথ মাহাত বাড়ির নং : n0054 বয়স : 38 লিঙ্গ : পুরুষ			নাম : ছবি মাহাত স্বামীর নাম: অনন্ত মাহাত বাড়ির নং : n0054 বয়স : 33 লিঙ্গ : মহিলা		
133	DLP2104388	ফটো উপলব্ধ	134	XWK0270603	ফটো উপলব্ধ	135	XWK2244051	ফটো উপলব্ধ
নাম : শশধর মাহাত পিতার নাম: লালমোহন মাহাত বাড়ির নং : n0054 বয়স : 41 লিঙ্গ : পুরুষ			নাম : জয়ন্তী মাহাত স্বামীর নাম: শশধর মাহাত বাড়ির নং : n0054 বয়স : 37 লিঙ্গ : মহিলা			নাম : ভৃগুরাম মাহাত পিতার নাম: রমেশ মাহাত বাড়ির নং : এন0090 বয়স : 24 লিঙ্গ : পুরুষ		
136	WB/34/235/381003	ফটো উপলব্ধ	137	WB/34/235/381285	ফটো উপলব্ধ	138	WB/34/235/381208	ফটো উপলব্ধ
নাম : ফনিভূষন মুদি পিতার নাম: পবন মুদি বাড়ির নং : n0055 বয়স : 59 লিঙ্গ : পুরুষ			নাম : কপূরা মুদি স্বামীর নাম: ফনিভূষন মুদি বাড়ির নং : n0055 বয়স : 56 লিঙ্গ : মহিলা			নাম : তুষ্ট মাহাত স্বামীর নাম: জগন্নাথ মাহাত বাড়ির নং : n0042 বয়স : 53 লিঙ্গ : মহিলা		
139	WB/34/235/381238	ফটো উপলব্ধ	140	WB/34/235/381423	ফটো উপলব্ধ	141	XWK1609528	ফটো উপলব্ধ
নাম : জগন্নাথ মাহাত পিতার নাম: অমল্য মাহাত বাড়ির নং : n0042 বয়স : 56 লিঙ্গ : পুরুষ			নাম : জ্যোৎস্না মাহাত স্বামীর নাম: ধ্রুবপদ মাহাত বাড়ির নং : n0034 বয়স : 53 লিঙ্গ : মহিলা			নাম : লাল্টু মাহাত পিতার নাম: মুক্তিনাথ মাহাত বাড়ির নং : n0068 বয়স : 33 লিঙ্গ : পুরুষ		
142	XWK1794650	ফটো উপলব্ধ	143	XWK1794783	ফটো উপলব্ধ	144	XWK1794791	ফটো উপলব্ধ
নাম : অর্জুন মাহাত পিতার নাম: রাধানাথ মাহাত বাড়ির নং : n0048 বয়স : 28 লিঙ্গ : পুরুষ			নাম : সন্ধ্যারানী মাহাত স্বামীর নাম: তপন মাহাত বাড়ির নং : n0018 বয়স : 29 লিঙ্গ : মহিলা			নাম : দেবশ্রী মাহাত স্বামীর নাম: বুদ্ধেশ্বর মাহাত বাড়ির নং : n0055 বয়স : 29 লিঙ্গ : মহিলা		
145	XWK1794809	ফটো উপলব্ধ	146	XWK2008787	ফটো উপলব্ধ	147	XWK1887090	ফটো উপলব্ধ
নাম : জলেশ্বরী মাহাত স্বামীর নাম: কালিরাম মাহাত বাড়ির নং : n0033 বয়স : 44 লিঙ্গ : মহিলা			নাম : মালতী মাহাত পিতার নাম: রবি মাহাত বাড়ির নং : n0024 বয়স : 27 লিঙ্গ : মহিলা			নাম : পবিতা মাহাত স্বামীর নাম: দুর্গাপদ মাহাত বাড়ির নং : n0069 বয়স : 27 লিঙ্গ : মহিলা		
148	XWK2008746	ফটো উপলব্ধ	149	XWK1887074	ফটো উপলব্ধ	150	XWK1887082	ফটো উপলব্ধ
নাম : রজনী মাহাত পিতার নাম: ভূষণ মাহাত বাড়ির নং : n0088 বয়স : 26 লিঙ্গ : পুরুষ			নাম : বাসন্তী মাহাত স্বামীর নাম: রাজীব মাহাত বাড়ির নং : n0064 বয়স : 28 লিঙ্গ : মহিলা			নাম : বাসন্তী মাহাত পিতার নাম: ধনঞ্জয় মাহাত বাড়ির নং : n0057 বয়স : 27 লিঙ্গ : মহিলা		

151 নাম : অর্চনা মাহাত স্বামীর নাম: লোলমোহন মাহাত বাড়ির নং : n0102 বয়স : 28 লিঙ্গ : মহিলা	XWK1887108 ফটো উপলব্ধ	152 নাম : অভিরাম মাহাত পিতার নাম: সুভাষ চন্দ্র মাহাত বাড়ির নং : n0018 বয়স : 27 লিঙ্গ : পুরুষ	XWK1887124 ফটো উপলব্ধ	153 নাম : সরস্বতী মাহাত স্বামীর নাম: তপন মাহাত বাড়ির নং : n0099 বয়স : 34 লিঙ্গ : মহিলা	XWK1887165 ফটো উপলব্ধ
154 নাম : জয়ন্তী মাহাত স্বামীর নাম: সুরেশ মাহাত বাড়ির নং : n0051 বয়স : 30 লিঙ্গ : মহিলা	XWK1887173 ফটো উপলব্ধ	155 নাম : বিভীষণ মাহাত পিতার নাম: প্রহ্লাদ মাহাত বাড়ির নং : n0011 বয়স : 29 লিঙ্গ : পুরুষ	XWK1887181 ফটো উপলব্ধ	156 নাম : ভাস্কর চন্দ্র মাহাত পিতার নাম: মখন চন্দ্র মাহাত বাড়ির নং : n0011 বয়স : 41 লিঙ্গ : পুরুষ	DLP2104479 ফটো উপলব্ধ
157 নাম : রাজেশ লবকুশ মাহাত পিতার নাম: লবকুশ মাহাত বাড়ির নং : n0076 বয়স : 29 লিঙ্গ : পুরুষ	XWK1939321 ফটো উপলব্ধ	158 নাম : উপেন্দ্র পরশুরাম মাহাত পিতার নাম: পরশুরাম মাহাত বাড়ির নং : n0014 বয়স : 30 লিঙ্গ : পুরুষ	XWK1939339 ফটো উপলব্ধ	159 নাম : গীতা মাহাত স্বামীর নাম: রাজীব মাহাত বাড়ির নং : n0077 বয়স : 27 লিঙ্গ : মহিলা	XWK1939347 ফটো উপলব্ধ
160 নাম : সুমিতা মাহাত স্বামীর নাম: দিলীপ মাহাত বাড়ির নং : n0036 বয়স : 27 লিঙ্গ : মহিলা	XWK1939362 ফটো উপলব্ধ	161 নাম : পশুপতি মাহাত পিতার নাম: মদন মাহাত বাড়ির নং : n0053 বয়স : 31 লিঙ্গ : পুরুষ	XWK1939370 ফটো উপলব্ধ	162 নাম : রহিন মাহাত পিতার নাম: গনপতি মাহাত বাড়ির নং : n0100 বয়স : 31 লিঙ্গ : পুরুষ	XWK1939388 ফটো উপলব্ধ
163 নাম : অনিমেষ্ মাহাত পিতার নাম: অঙ্গদ মাহাত বাড়ির নং : n0036 বয়স : 28 লিঙ্গ : পুরুষ	XWK1939396 ফটো উপলব্ধ	164 নাম : সন্দ্যারানী মাহাত পিতার নাম: ধ্রুব প্রসাদ মাহাত বাড়ির নং : N0020 বয়স : 26 লিঙ্গ : মহিলা	XWK2008654 ফটো উপলব্ধ	165 নাম : তিলোত্তমা পরামানিক স্বামীর নাম: পার্থ পরামানিক বাড়ির নং : n0027 বয়স : 36 লিঙ্গ : মহিলা	XWK1609429 ফটো উপলব্ধ
166 নাম : লতা মাহাত স্বামীর নাম: বঙ্কবিহারী মাহাত বাড়ির নং : n0027 বয়স : 40 লিঙ্গ : মহিলা	DLP2105286 ফটো উপলব্ধ	167 নাম : বঙ্কবিহারী মাহাত পিতার নাম: ছুটি মাহাত বাড়ির নং : n0027 বয়স : 55 লিঙ্গ : পুরুষ	DLP2104198 ফটো উপলব্ধ	168 নাম : মঙ্গল পরামানিক পিতার নাম: গুণধর পরামানিক বাড়ির নং : n0027 বয়স : 36 লিঙ্গ : পুরুষ	DLP2466670 ফটো উপলব্ধ
169 নাম : পঞ্চগনন পরামানিক পিতার নাম: গুণধর পরামানিক বাড়ির নং : n0027 বয়স : 43 লিঙ্গ : পুরুষ	DLP2425353 ফটো উপলব্ধ	170 নাম : খাঁদু মাহাত স্বামীর নাম: হারাধন মাহাত বাড়ির নং : n0027 বয়স : 76 লিঙ্গ : মহিলা	DLP2104172 ফটো উপলব্ধ	171 নাম : পার্থ পরামানিক পিতার নাম: রথু পরামানিক বাড়ির নং : n0023 বয়স : 32 লিঙ্গ : পুরুষ	XWK1486588 ফটো উপলব্ধ
172 নাম : অন্নপূর্ণা পরামানিক স্বামীর নাম: রথু পরামানিক বাড়ির নং : n0023 বয়স : 53 লিঙ্গ : মহিলা	WB/34/235/381427 ফটো উপলব্ধ	173 নাম : রথু পরামানিক পিতার নাম: গোষ্ঠ পরামানিক বাড়ির নং : n0023 বয়স : 59 লিঙ্গ : পুরুষ	WB/34/235/381236 ফটো উপলব্ধ	174 নাম : সঞ্জয় মাহাত পিতার নাম: কিরিটি মাহাত বাড়ির নং : n0023 বয়স : 30 লিঙ্গ : পুরুষ	XWK1609221 ফটো উপলব্ধ
175 নাম : পশু মাহাত স্বামীর নাম: কিরিটি মাহাত বাড়ির নং : n0023 বয়স : 57 লিঙ্গ : মহিলা	WB/34/235/381297 ফটো উপলব্ধ	176 নাম : কিরিটি মাহাত পিতার নাম: তিলকরাম মাহাত বাড়ির নং : n0023 বয়স : 60 লিঙ্গ : পুরুষ	WB/34/235/381098 ফটো উপলব্ধ	177 নাম : পশুপতি মাহাত পিতার নাম: নিধু মাহাত বাড়ির নং : n0003 বয়স : 58 লিঙ্গ : পুরুষ	WB/34/235/381148 ফটো উপলব্ধ
178 নাম : মেনকা মাহাত স্বামীর নাম: ভাস্কর মাহাত বাড়ির নং : n0003 বয়স : 35 লিঙ্গ : মহিলা	XWK1172626 ফটো উপলব্ধ	179 নাম : ভাস্কর মাহাত পিতার নাম: পশুপতি মাহাত বাড়ির নং : n0003 বয়স : 36 লিঙ্গ : পুরুষ	XWK0985465 ফটো উপলব্ধ	180 নাম : বিনতা মাহাত স্বামীর নাম: পশুপতি মাহাত বাড়ির নং : n0003 বয়স : 60 লিঙ্গ : মহিলা	WB/34/235/381348 ফটো উপলব্ধ

181 নাম : বিনোদ মাহাত পিতার নাম: কির্তন মাহাত বাড়ির নং : n0002 বয়স : 54 লিঙ্গ : পুরুষ ফটো উপলব্ধ	WB/34/235/381114	182 নাম : টিঙ্কর মাহাত পিতার নাম: অনিল মাহাত বাড়ির নং : n0002 বয়স : 37 লিঙ্গ : পুরুষ ফটো উপলব্ধ	DLP2466688	183 নাম : দ্রৌপদী মাহাত স্বামীর নাম: শঙ্কর মাহাত বাড়ির নং : n0002 বয়স : 42 লিঙ্গ : মহিলা ফটো উপলব্ধ	DLP2425247
184 নাম : শঙ্কর মাহাত পিতার নাম: অনিল মাহাত বাড়ির নং : n0002 বয়স : 46 লিঙ্গ : পুরুষ ফটো উপলব্ধ	WB/34/235/381257	185 নাম : জিরামনি মাহাত স্বামীর নাম: অনিল মাহাত বাড়ির নং : n0002 বয়স : 70 লিঙ্গ : মহিলা ফটো উপলব্ধ	WB/34/235/381413	186 নাম : অনিল মাহাত পিতার নাম: নিধি মাহাত বাড়ির নং : n0002 বয়স : 72 লিঙ্গ : পুরুষ ফটো উপলব্ধ	WB/34/235/381273
187 নাম : শোভারানী মাহাত পিতার নাম: বিনোদ মাহাত বাড়ির নং : এন0002 বয়স : 20 লিঙ্গ : পুরুষ ফটো উপলব্ধ	XWK2539518	188 নাম : নির্মল মাহাত পিতার নাম: নারায়ন চন্দ্র মাহাত বাড়ির নং : n0001 বয়স : 29 লিঙ্গ : পুরুষ ফটো উপলব্ধ	XWK1724806	189 নাম : বিজলী মাহাত স্বামীর নাম: নারায়ন মাহাত বাড়ির নং : n0001 বয়স : 58 লিঙ্গ : মহিলা ফটো উপলব্ধ	WB/34/235/381454
190 নাম : নারায়ন মাহাত পিতার নাম: বলরাম মাহাত বাড়ির নং : n0001 বয়স : 61 লিঙ্গ : পুরুষ ফটো উপলব্ধ	WB/34/235/381473	191 নাম : প্রতিমা মাহাত স্বামীর নাম: নিরঞ্জন মাহাত বাড়ির নং : নং103 বয়স : 27 লিঙ্গ : মহিলা ফটো উপলব্ধ	XWK2033629	192 নাম : গৌতম মাহাত পিতার নাম: নিমাই মাহাত বাড়ির নং : নং013 বয়স : 27 লিঙ্গ : পুরুষ ফটো উপলব্ধ	XWK2033637
193 নাম : প্রদীপ মাহাত পিতার নাম: লালমোহন মাহাত বাড়ির নং : নং033 বয়স : 26 লিঙ্গ : পুরুষ ফটো উপলব্ধ	XWK2033652	194 নাম : ভৈরব মাহাত পিতার নাম: কুশধ্বজ মাহাত বাড়ির নং : . বয়স : 25 লিঙ্গ : পুরুষ ফটো উপলব্ধ	XWK2033942	195 নাম : সমীরন মাহাত পিতার নাম: নন্দলাল মাহাত বাড়ির নং : নং089 বয়স : 25 লিঙ্গ : পুরুষ ফটো উপলব্ধ	XWK2033967
196 নাম : পিন্টুলাল মাহাত পিতার নাম: কালিপদ মাহাত বাড়ির নং : নং034 বয়স : 25 লিঙ্গ : পুরুষ ফটো উপলব্ধ	XWK2033983	197 নাম : আশা পরামানিক পিতার নাম: রথু পরামানিক বাড়ির নং : নং023 বয়স : 25 লিঙ্গ : মহিলা ফটো উপলব্ধ	XWK2034056	198 নাম : গনেশ মাহাত পিতার নাম: জরু কুমার মাহাত বাড়ির নং : নং103 বয়স : 25 লিঙ্গ : পুরুষ ফটো উপলব্ধ	XWK2032589
199 নাম : অজয় মাহাত পিতার নাম: রামচন্দ্র মাহাত বাড়ির নং : নং078 বয়স : 25 লিঙ্গ : পুরুষ ফটো উপলব্ধ	XWK2032605	200 নাম : মাধব মাহাত পিতার নাম: সুভাষ মাহাত বাড়ির নং : নং018 বয়স : 25 লিঙ্গ : পুরুষ ফটো উপলব্ধ	XWK2032613	201 নাম : প্রদীপ পরামানিক পিতার নাম: রথু পরামানিক বাড়ির নং : নং023 বয়স : 25 লিঙ্গ : পুরুষ ফটো উপলব্ধ	XWK2032746
202 নাম : অসিত মাহাত পিতার নাম: জ্যোতি মাহাত বাড়ির নং : n0040 বয়স : 39 লিঙ্গ : পুরুষ ফটো উপলব্ধ	WB/34/235/381444	203 নাম : মঙ্গলী মাহাত স্বামীর নাম: কুশধ্বজ মাহাত বাড়ির নং : n0025 বয়স : 46 লিঙ্গ : মহিলা ফটো উপলব্ধ	DLP2104412	204 নাম : ধীরেন মাহাত পিতার নাম: অমল্য মাহাত বাড়ির নং : n0042 বয়স : 54 লিঙ্গ : পুরুষ ফটো উপলব্ধ	WB/34/235/381015
205 নাম : রাজেশ মাহাত পিতার নাম: জরু কুমার মাহাত বাড়ির নং : n0051 বয়স : 26 লিঙ্গ : পুরুষ ফটো উপলব্ধ	XWK2070530	206 নাম : প্রতিমা মাহাত পিতার নাম: সুনীল মাহাত বাড়ির নং : নং081 বয়স : 25 লিঙ্গ : মহিলা ফটো উপলব্ধ	XWK2078558	207 নাম : দিলীপ মাহাত পিতার নাম: মহারাজা মাহাত বাড়ির নং : নং057 বয়স : 27 লিঙ্গ : পুরুষ ফটো উপলব্ধ	XWK2071587
208 নাম : মেহিবালা মাহাত স্বামীর নাম: লালমোহন মাহাত বাড়ির নং : এন0010 বয়স : 53 লিঙ্গ : মহিলা ফটো উপলব্ধ	XWK2071694	209 নাম : প্রথমী মাহাত স্বামীর নাম: নির্মল মাহাত বাড়ির নং : এন0001 বয়স : 34 লিঙ্গ : মহিলা ফটো উপলব্ধ	XWK2071868	210 নাম : সুচাঁদ মাহাত পিতার নাম: বুকুলাল মাহাত বাড়ির নং : নং052 বয়স : 25 লিঙ্গ : পুরুষ ফটো উপলব্ধ	XWK2032753

211	XWK2032720	নাম : জলধর মাহাত পিতার নাম: থাকহরি মাহাত বাড়ির নং : নং038 বয়স : 25 লিঙ্গ : পুরুষ	ফটো উপলব্ধ	212	XWK2033470	নাম : অশোক মাহাত পিতার নাম: নগেন মাহাত বাড়ির নং : নং093 বয়স : 25 লিঙ্গ : পুরুষ	ফটো উপলব্ধ	213	XWK2033496	নাম : মৌসুমী মাহাত পিতার নাম: মধুসূদন মাহাত বাড়ির নং : নং036 বয়স : 25 লিঙ্গ : মহিলা	ফটো উপলব্ধ
214	XWK2214401	নাম : রাহুল মাহাত পিতার নাম: অক্ষর মাহাত বাড়ির নং : n0067 বয়স : 24 লিঙ্গ : পুরুষ	ফটো উপলব্ধ	215	XWK2214443	নাম : শান্তি মাহাত স্বামীর নাম: আঘন মাহাত বাড়ির নং : n0004 বয়স : 26 লিঙ্গ : মহিলা	ফটো উপলব্ধ	216	XWK2184190	নাম : প্রাথমী মাহাত স্বামীর নাম: শুভেন্দ্র মাহাত বাড়ির নং : n0014 বয়স : 26 লিঙ্গ : মহিলা	ফটো উপলব্ধ
217	XWK2214450	নাম : সুলেখা মাহাত স্বামীর নাম: আদিত্য মাহাত বাড়ির নং : n0003 বয়স : 26 লিঙ্গ : মহিলা	ফটো উপলব্ধ	218	XWK2180834	নাম : সুকেন মহতো পিতার নাম: ধীরেন মহতো বাড়ির নং : n0042 বয়স : 24 লিঙ্গ : পুরুষ	ফটো উপলব্ধ	219	XWK2184133	নাম : মুকেশ মাহাত পিতার নাম: লবকুশ মাহাত বাড়ির নং : n0076 বয়স : 25 লিঙ্গ : পুরুষ	ফটো উপলব্ধ
220	IAP1790286	নাম : সমাপ্তি মাহাত স্বামীর নাম: তপন কুমার মাহাত বাড়ির নং : n0089 বয়স : 29 লিঙ্গ : মহিলা	ফটো উপলব্ধ	221	XWK2034007	নাম : দুর্গা মাহাত স্বামীর নাম: ভাস্কর চন্দ্র মাহাত বাড়ির নং : নং011 বয়স : 25 লিঙ্গ : মহিলা	ফটো উপলব্ধ	222	XWK1634690	নাম : রুস্পা মাহাত পিতার নাম: স্বপন কুমার মাহাত বাড়ির নং : এন0025 বয়স : 31 লিঙ্গ : মহিলা	ফটো উপলব্ধ
223	XWK2234847	নাম : গরাজীন্দ মাহাত পিতার নাম: ছুটলাল মাহাত বাড়ির নং : নং294 বয়স : 23 লিঙ্গ : পুরুষ	ফটো উপলব্ধ	224	XWK2243905	নাম : হলধর মাহাত পিতার নাম: থাকহরি মাহাত বাড়ির নং : এন0038 বয়স : 23 লিঙ্গ : পুরুষ	ফটো উপলব্ধ	225	XWK2243913	নাম : মুকেশ মাহাত পিতার নাম: ধীরেন মাহাত বাড়ির নং : এন0104 বয়স : 25 লিঙ্গ : পুরুষ	ফটো উপলব্ধ
226	XWK2243921	নাম : সনাতন মাহাত পিতার নাম: ধনঞ্জয় মাহাত বাড়ির নং : এন0057 বয়স : 23 লিঙ্গ : পুরুষ	ফটো উপলব্ধ	227	XWK2243954	নাম : বিনোদ মাহাত পিতার নাম: গঙ্গাধর মাহাত বাড়ির নং : এন0074 বয়স : 23 লিঙ্গ : পুরুষ	ফটো উপলব্ধ	228	XWK2277523	নাম : কৌশল্যা মাহাত স্বামীর নাম: দীপক ছুটলাল মাহাত বাড়ির নং : এন0045 বয়স : 27 লিঙ্গ : মহিলা	ফটো উপলব্ধ
229	XWK2277366	নাম : আদিত্য মাহাত পিতার নাম: মহেশ্বর মাহাত বাড়ির নং : এন0085 বয়স : 23 লিঙ্গ : পুরুষ	ফটো উপলব্ধ	230	XWK2413227	নাম : সন্ধ্যা রানি মাহাত স্বামীর নাম: সনাতন মাহাত বাড়ির নং : 158 বয়স : 23 লিঙ্গ : মহিলা	ফটো উপলব্ধ	231	XWK2143303	নাম : খেয়া মাহাত পিতার নাম: অঙ্গদ মাহাত বাড়ির নং : রোলাডি বয়স : 25 লিঙ্গ : মহিলা	ফটো উপলব্ধ
232	XWK2440774	নাম : উদয় মাহাত পিতার নাম: সুনীল মাহাত বাড়ির নং : এন0009 বয়স : 21 লিঙ্গ : পুরুষ	ফটো উপলব্ধ	233	XWK2440980	নাম : গোবিন্দ মাহাত পিতার নাম: বৈদ্যনাথ মাহাত বাড়ির নং : এন0097 বয়স : 23 লিঙ্গ : পুরুষ	ফটো উপলব্ধ	234	XWK2440659	নাম : সরস্বতী মহাত স্বামীর নাম: গৌতম মহাত বাড়ির নং : এন0013 বয়স : 21 লিঙ্গ : মহিলা	ফটো উপলব্ধ
235	XWK2440600	নাম : বিষ্ণুপদ মাহাত পিতার নাম: নগেন মাহাত বাড়ির নং : এন0008 বয়স : 24 লিঙ্গ : পুরুষ	ফটো উপলব্ধ	236	XWK2440352	নাম : বিপিন মাহাত পিতার নাম: জগদীশ মাহাত বাড়ির নং : এন0048 বয়স : 21 লিঙ্গ : পুরুষ	ফটো উপলব্ধ	237	WB/34/235/381390	নাম : ঝুনি মাহাত স্বামীর নাম: চেপু মাহাত বাড়ির নং : n0039 বয়স : 61 লিঙ্গ : মহিলা	ফটো উপলব্ধ
238	WB/34/235/381168	নাম : ছবিরানী মাহাত স্বামীর নাম: থাকহরি মাহাত বাড়ির নং : n0038 বয়স : 46 লিঙ্গ : মহিলা	ফটো উপলব্ধ	239	WB/34/235/381223	নাম : হেমাঙ্গনী মাহাত স্বামীর নাম: থাকহরি মাহাত বাড়ির নং : n0038 বয়স : 68 লিঙ্গ : মহিলা	ফটো উপলব্ধ	240	WB/34/235/381163	নাম : থাকহরি মাহাত পিতার নাম: কালিরাম মাহাত বাড়ির নং : n0038 বয়স : 73 লিঙ্গ : পুরুষ	ফটো উপলব্ধ

241 নাম : সানুবালা মাহাত স্বামীর নাম: ঈশ্বরচন্দ্র মাহাত বাড়ির নং : n0038 বয়স : 38 লিঙ্গ : মহিলা	XWK1609395 ফটো উপলব্ধ	242 নাম : ঈশ্বরচন্দ্র মাহাত স্বামীর নাম: ছুটলাল মাহাত বাড়ির নং : n0038 বয়স : 40 লিঙ্গ : পুরুষ	XWK0270033 ফটো উপলব্ধ	243 নাম : মঞ্জুড়া মাহাত স্বামীর নাম: ছুটলাল মাহাত বাড়ির নং : n0038 বয়স : 68 লিঙ্গ : মহিলা	WB/34/235/381396 ফটো উপলব্ধ
244 নাম : ছুটলাল মাহাত পিতার নাম: কাঁদরু মাহাত বাড়ির নং : n0038 বয়স : 73 লিঙ্গ : পুরুষ	DLP2104289 ফটো উপলব্ধ	245 নাম : লক্ষী মাহাত স্বামীর নাম: লক্ষ্মোধর মাহাত বাড়ির নং : n0037 বয়স : 50 লিঙ্গ : মহিলা	WB/34/235/381421 ফটো উপলব্ধ	246 নাম : লক্ষ্মোধর মাহাত পিতার নাম: বেনীমাধব মাহাত বাড়ির নং : n0037 বয়স : 53 লিঙ্গ : পুরুষ	WB/34/235/381475 ফটো উপলব্ধ
247 নাম : যুধিষ্ঠির মাহাত পিতার নাম: বংশীধর মাহাত বাড়ির নং : n0037 বয়স : 48 লিঙ্গ : পুরুষ	DLP2104321 ফটো উপলব্ধ	248 নাম : দিপালী মাহাত স্বামীর নাম: জগন্নাথ মাহাত বাড়ির নং : n0037 বয়স : 42 লিঙ্গ : মহিলা	DLP2425288 ফটো উপলব্ধ	249 নাম : জগন্নাথ মাহাত পিতার নাম: বংশীধর মাহাত বাড়ির নং : n0037 বয়স : 52 লিঙ্গ : পুরুষ	WB/34/235/381011 ফটো উপলব্ধ
250 নাম : বাসন্তী মাহাত স্বামীর নাম: বংশীধর মাহাত বাড়ির নং : n0037 বয়স : 70 লিঙ্গ : মহিলা	WB/34/235/381177 ফটো উপলব্ধ	251 নাম : দীপালী মাহাত স্বামীর নাম: অঙ্গদ মাহাত বাড়ির নং : n0036 বয়স : 47 লিঙ্গ : মহিলা	DLP1744606 ফটো উপলব্ধ	252 নাম : সুরেন্দ্রনাথ মাহাত পিতার নাম: বেনীমাধব মাহাত বাড়ির নং : n0036 বয়স : 65 লিঙ্গ : পুরুষ	WB/34/235/381437 ফটো উপলব্ধ
253 নাম : অঙ্গদ মাহাত পিতার নাম: দেবু মাহাত বাড়ির নং : n0036 বয়স : 58 লিঙ্গ : পুরুষ	DLP0589648 ফটো উপলব্ধ	254 নাম : গৌরি মাহাত অন্যান্য: মধুসূদন মাহাত বাড়ির নং : n0036 বয়স : 56 লিঙ্গ : মহিলা	WB/34/235/381173 ফটো উপলব্ধ	255 নাম : মধুসূদন মাহাত পিতার নাম: দেবু মাহাত বাড়ির নং : n0036 বয়স : 60 লিঙ্গ : পুরুষ	WB/34/235/381262 ফটো উপলব্ধ
256 নাম : দিলীপ মাহাত পিতার নাম: বুদ্ধেশ্বর মাহাত বাড়ির নং : n0036 বয়স : 37 লিঙ্গ : পুরুষ	XWK0985440 ফটো উপলব্ধ	257 নাম : রবনী মাহাত স্বামীর নাম: নিরঞ্জন মাহাত বাড়ির নং : n0036 বয়স : 35 লিঙ্গ : মহিলা	XWK1172584 ফটো উপলব্ধ	258 নাম : নিরঞ্জন মাহাত পিতার নাম: বুদ্ধেশ্বর মাহাত বাড়ির নং : n0036 বয়স : 41 লিঙ্গ : পুরুষ	XWK1300136 ফটো উপলব্ধ
259 নাম : সহচরী মাহাত স্বামীর নাম: বুদ্ধেশ্বর মাহাত বাড়ির নং : n0036 বয়স : 58 লিঙ্গ : মহিলা	DLP2104206 ফটো উপলব্ধ	260 নাম : সুনীল মাহাত পিতার নাম: ভজহরি মাহাত বাড়ির নং : n0019 বয়স : 28 লিঙ্গ : পুরুষ	XWK1794692 ফটো উপলব্ধ	261 নাম : বন্দনা মাহাত পিতার নাম: মথন চন্দ্র মাহাত বাড়ির নং : n0030 বয়স : 32 লিঙ্গ : মহিলা	XWK1794726 ফটো উপলব্ধ
262 নাম : চাঁদমনি মাহাত স্বামীর নাম: গুহিরাম মাহাত বাড়ির নং : n0020 বয়স : 30 লিঙ্গ : মহিলা	XWK1794742 ফটো উপলব্ধ	263 নাম : বাসন্তী মাহাত স্বামীর নাম: প্রহলাদ মাহাত বাড়ির নং : n0013 বয়স : 56 লিঙ্গ : মহিলা	DLP0591420 ফটো উপলব্ধ	264 নাম : নিমাই মাহাত পিতার নাম: হিতু মাহাত বাড়ির নং : n0013 বয়স : 54 লিঙ্গ : পুরুষ	WB/34/235/381012 ফটো উপলব্ধ
265 নাম : সরলা মাহাত স্বামীর নাম: নিমাই মাহাত বাড়ির নং : n0013 বয়স : 51 লিঙ্গ : মহিলা	WB/34/235/381211 ফটো উপলব্ধ	266 নাম : উত্তম মাহাত পিতার নাম: নিমাই মাহাত বাড়ির নং : n0013 বয়স : 29 লিঙ্গ : পুরুষ	XWK1794759 ফটো উপলব্ধ	267 নাম : অরুণ মাহাত পিতার নাম: ছুট মাহাত বাড়ির নং : n0032 বয়স : 57 লিঙ্গ : পুরুষ	XWK2519478 ফটো উপলব্ধ
268 নাম : শক্তনাথ মাহাত পিতার নাম: বলরাম মাহাত বাড়ির নং : n0032 বয়স : 58 লিঙ্গ : পুরুষ	WB/34/235/381259 ফটো উপলব্ধ	269 নাম : লক্ষী মাহাত স্বামীর নাম: শক্তনাথ মাহাত বাড়ির নং : n0032 বয়স : 61 লিঙ্গ : মহিলা	DLP2104230 ফটো উপলব্ধ	270 নাম : শকুন্তলা মাহাত স্বামীর নাম: কার্তিক মাহাত বাড়ির নং : n0031 বয়স : 53 লিঙ্গ : মহিলা	WB/34/235/381394 ফটো উপলব্ধ

271 নাম : কার্তিক মাহাত পিতার নাম: ছুট্ট মাহাত বাড়ির নং : n0031 বয়স : 57 লিঙ্গ : পুরুষ ফটো উপলব্ধ	WB/34/235/381311	272 নাম : লেলী মাহাত স্বামীর নাম: গীতারাম মাহাত বাড়ির নং : n0031 বয়স : 63 লিঙ্গ : মহিলা ফটো উপলব্ধ	DLP2104313	273 নাম : ভাগ্যবতী মাহাত স্বামীর নাম: ক্ষুদিরাম মাহাত বাড়ির নং : n0031 বয়স : 44 লিঙ্গ : মহিলা ফটো উপলব্ধ	DLP2104305
274 নাম : ক্ষুদিরাম মাহাত পিতার নাম: গীতানাথ মাহাত বাড়ির নং : n0031 বয়স : 46 লিঙ্গ : পুরুষ ফটো উপলব্ধ	DLP2104297	275 নাম : গীতানাথ মাহাত পিতার নাম: চুনারাম মাহাত বাড়ির নং : n0031 বয়স : 68 লিঙ্গ : পুরুষ ফটো উপলব্ধ	WB/34/235/381465	276 নাম : সুমিত্রা মাহাত পিতার নাম: বিশেষ্বর মাহাত বাড়ির নং : এন0047 বয়স : 24 লিঙ্গ : মহিলা ফটো উপলব্ধ	XWK2198539
277 নাম : বসুমতী মাহাত স্বামীর নাম: জীবন মাহাত বাড়ির নং : n0030 বয়স : 41 লিঙ্গ : মহিলা ফটো উপলব্ধ	DLP2104495	278 নাম : জীবন চন্দ্র মাহাত পিতার নাম: খলু মাহাত বাড়ির নং : n0030 বয়স : 42 লিঙ্গ : পুরুষ ফটো উপলব্ধ	DLP2104503	279 নাম : বসুমতি মাহাত স্বামীর নাম: মখন মাহাত বাড়ির নং : n0030 বয়স : 63 লিঙ্গ : মহিলা ফটো উপলব্ধ	WB/34/235/381446
280 নাম : মখন চন্দ্র মাহাত পিতার নাম: চুনারাম মাহাত বাড়ির নং : n0030 বয়স : 64 লিঙ্গ : পুরুষ ফটো উপলব্ধ	WB/34/235/381066	281 নাম : সারথী মাহাত স্বামীর নাম: দেবশরন মাহাত বাড়ির নং : n0030 বয়স : 43 লিঙ্গ : মহিলা ফটো উপলব্ধ	DLP2466761	282 নাম : সমীর মাহাত পিতার নাম: জগন্নাথ মাহাত বাড়ির নং : n0042 বয়স : 29 লিঙ্গ : পুরুষ ফটো উপলব্ধ	XWK1724780
283 নাম : ধনী মাহাত স্বামীর নাম: অমল্য মাহাত বাড়ির নং : n0042 বয়স : 84 লিঙ্গ : মহিলা ফটো উপলব্ধ	WB/34/235/381251	284 নাম : গোবিন্দ মাহাত পিতার নাম: ছোট মড়িরাম মাহাত বাড়ির নং : n0040 বয়স : 83 লিঙ্গ : পুরুষ ফটো উপলব্ধ	WB/34/235/381153	285 নাম : রমানাথ মাহাত পিতার নাম: জ্যোতি মাহাত বাড়ির নং : n0040 বয়স : 38 লিঙ্গ : পুরুষ ফটো উপলব্ধ	DLP2231439
286 নাম : সাধনা মাহাত স্বামীর নাম: হেমন্ত মাহাত বাড়ির নং : n0040 বয়স : 35 লিঙ্গ : মহিলা ফটো উপলব্ধ	XWK1300037	287 নাম : হেমন্ত মাহাত পিতার নাম: জ্যোতি মাহাত বাড়ির নং : n0040 বয়স : 46 লিঙ্গ : পুরুষ ফটো উপলব্ধ	WB/34/235/381013	288 নাম : অনিতা মাহাত স্বামীর নাম: অসিত মাহাত বাড়ির নং : n0040 বয়স : 40 লিঙ্গ : মহিলা ফটো উপলব্ধ	DLP2105328
289 নাম : মালতী মাহাত স্বামীর নাম: জ্যোতি মাহাত বাড়ির নং : n0040 বয়স : 76 লিঙ্গ : মহিলা ফটো উপলব্ধ	WB/34/235/381508	290 নাম : পেগনী মাহাত স্বামীর নাম: জ্যোতি মাহাত বাড়ির নং : n0040 বয়স : 83 লিঙ্গ : মহিলা ফটো উপলব্ধ	WB/34/235/381176	291 নাম : বেলারানী মাহাত স্বামীর নাম: সন্তোষ মাহাত বাড়ির নং : n0039 বয়স : 40 লিঙ্গ : মহিলা ফটো উপলব্ধ	XWK0270116
292 নাম : সন্তোষ মাহাত পিতার নাম: মোহন মাহাত বাড়ির নং : n0039 বয়স : 51 লিঙ্গ : পুরুষ ফটো উপলব্ধ	DLP1263359	293 নাম : রঞ্জিত মাহাত পিতার নাম: চেপু মাহাত বাড়ির নং : n0039 বয়স : 36 লিঙ্গ : পুরুষ ফটো উপলব্ধ	XWK0270157	294 নাম : ফুলমনি মাহাত স্বামীর নাম: সুনীল মাহাত বাড়ির নং : n0039 বয়স : 39 লিঙ্গ : মহিলা ফটো উপলব্ধ	XWK0270140
295 নাম : সুনীল মাহাত পিতার নাম: চেপু মাহাত বাড়ির নং : n0039 বয়স : 39 লিঙ্গ : পুরুষ ফটো উপলব্ধ	DLP2425262	296 নাম : দেবশরন মাহাত পিতার নাম: রমেশ মাহাত বাড়ির নং : n0030 বয়স : 48 লিঙ্গ : পুরুষ ফটো উপলব্ধ	DLP1744853	297 নাম : ইচ্ছামতি মাহাত স্বামীর নাম: রমেশ মাহাত বাড়ির নং : n0030 বয়স : 84 লিঙ্গ : মহিলা ফটো উপলব্ধ	WB/34/235/381279
298 নাম : রমেশ মাহাত পিতার নাম: বাহাদুর মাহাত বাড়ির নং : n0030 বয়স : 88 লিঙ্গ : পুরুষ ফটো উপলব্ধ	WB/34/235/381253	299 নাম : গোলাপী মাহাত স্বামীর নাম: ছট্টলাল মাহাত বাড়ির নং : n0029 বয়স : 53 লিঙ্গ : মহিলা ফটো উপলব্ধ	WB/34/235/381160	300 নাম : ছট্টলাল মাহাত পিতার নাম: বাউরীলাল মাহাত বাড়ির নং : n0029 বয়স : 56 লিঙ্গ : পুরুষ ফটো উপলব্ধ	WB/34/235/381069

301 নাম : প্রথমী মাহাত স্বামীর নাম: আনন্দ মাহাত বাড়ির নং : n0029 বয়স : 48 লিঙ্গ : মহিলা	DLP0589846 ফটো উপলব্ধ	302 নাম : আনন্দ মাহাত পিতার নাম: ভগতু মাহাত বাড়ির নং : n0029 বয়স : 71 লিঙ্গ : পুরুষ	WB/34/235/381431 ফটো উপলব্ধ	303 নাম : অঞ্জনা মাহাত স্বামীর নাম: মনসারাম মাহাত বাড়ির নং : n0028 বয়স : 37 লিঙ্গ : মহিলা	DLP2466779 ফটো উপলব্ধ
304 নাম : মনসারাম মাহাত পিতার নাম: শশধর মাহাত বাড়ির নং : n0028 বয়স : 39 লিঙ্গ : পুরুষ	DLP2425312 ফটো উপলব্ধ	305 নাম : কালিপদ মাহাত পিতার নাম: শশধর মাহাত বাড়ির নং : এন0000 বয়স : 43 লিঙ্গ : পুরুষ	DLP2425320 ফটো উপলব্ধ	306 নাম : আঁকরি মাহাত স্বামীর নাম: শশধর মাহাত বাড়ির নং : n0028 বয়স : 63 লিঙ্গ : মহিলা	XWK2133973 ফটো উপলব্ধ
307 নাম : ফণী মাহাত পিতার নাম: বাউরীলাল মাহাত বাড়ির নং : n0028 বয়স : 58 লিঙ্গ : মহিলা	WB/34/235/381493 ফটো উপলব্ধ	308 নাম : পরিবালা পরামানিক স্বামীর নাম: পুনচন্দ্র পরামানিক বাড়ির নং : n0026 বয়স : 63 লিঙ্গ : মহিলা	WB/34/235/381294 ফটো উপলব্ধ	309 নাম : নগেন্দ্র মাহাত পিতার নাম: জগু মাহাত বাড়ির নং : n0026 বয়স : 34 লিঙ্গ : পুরুষ	XWK1609304 ফটো উপলব্ধ
310 নাম : যশোদা মাহাত স্বামীর নাম: জগু মাহাত বাড়ির নং : n0026 বয়স : 64 লিঙ্গ : মহিলা	WB/34/235/381220 ফটো উপলব্ধ	311 নাম : সনকা মাহাত স্বামীর নাম: দুগু মাহাত বাড়ির নং : n0026 বয়স : 66 লিঙ্গ : মহিলা	WB/34/235/381157 ফটো উপলব্ধ	312 নাম : বৈশাখী মাহাতো স্বামীর নাম: নাগেন্দ্র মাহাত বাড়ির নং : এন0026 বয়স : 36 লিঙ্গ : মহিলা	XWK2558922 ফটো উপলব্ধ
313 নাম : মমতা মাহাত স্বামীর নাম: সুভাষ মাহাত বাড়ির নং : n0025 বয়স : 42 লিঙ্গ : মহিলা	DLP2104420 ফটো উপলব্ধ	314 নাম : মালতি মাহাত স্বামীর নাম: রতন মাহাত বাড়ির নং : n0025 বয়স : 53 লিঙ্গ : মহিলা	DLP2104404 ফটো উপলব্ধ	315 নাম : রতন মাহাত পিতার নাম: হারাদন মাহাত বাড়ির নং : n0025 বয়স : 58 লিঙ্গ : পুরুষ	WB/34/235/381245 ফটো উপলব্ধ
316 নাম : লক্ষীরাণী মাহাত স্বামীর নাম: ছুটুলাল মাহাত বাড়ির নং : n0025 বয়স : 41 লিঙ্গ : মহিলা	DLP2105302 ফটো উপলব্ধ	317 নাম : ছুটুলাল মাহাত পিতার নাম: বিনোদ মাহাত বাড়ির নং : n0025 বয়স : 45 লিঙ্গ : মহিলা	DLP2104396 ফটো উপলব্ধ	318 নাম : কুশধ্বজ মাহাত পিতার নাম: বিনোদ মাহাত বাড়ির নং : n0025 বয়স : 48 লিঙ্গ : পুরুষ	WB/34/235/381042 ফটো উপলব্ধ
319 নাম : যশোদা মাহাত স্বামীর নাম: বিনোদ মাহাত বাড়ির নং : n0025 বয়স : 76 লিঙ্গ : মহিলা	WB/34/235/381219 ফটো উপলব্ধ	320 নাম : সরস্বতী মাহাত স্বামীর নাম: বঙ্কেশ্বর মাহাত বাড়ির নং : n0024 বয়স : 31 লিঙ্গ : মহিলা	XWK1486745 ফটো উপলব্ধ	321 নাম : বঙ্কেশ্বর মাহাত পিতার নাম: গুরু মাহাত বাড়ির নং : n0024 বয়স : 38 লিঙ্গ : পুরুষ	DLP2425296 ফটো উপলব্ধ
322 নাম : পুনিমা মাহাত স্বামীর নাম: রবি মাহাত বাড়ির নং : n0024 বয়স : 46 লিঙ্গ : মহিলা	WB/34/235/381456 ফটো উপলব্ধ	323 নাম : রবি মাহাত পিতার নাম: জয়চাঁদ মাহাত বাড়ির নং : n0024 বয়স : 48 লিঙ্গ : পুরুষ	WB/34/235/381081 ফটো উপলব্ধ	324 নাম : কুঁদুর মাহাত স্বামীর নাম: জয়চাঁদ মাহাত বাড়ির নং : n0024 বয়স : 73 লিঙ্গ : মহিলা	WB/34/235/381039 ফটো উপলব্ধ
325 নাম : মালতী মাহাত পিতার নাম: গুড় মাহাত বাড়ির নং : 14 বয়স : 47 লিঙ্গ : মহিলা	XWK1609312 ফটো উপলব্ধ	326 নাম : চিনি মাহাত স্বামীর নাম: গুড় মাহাত বাড়ির নং : 14 বয়স : 73 লিঙ্গ : মহিলা	XWK2411932 ফটো উপলব্ধ	327 নাম : একাদশী মাহাত স্বামীর নাম: নির্মল মাহাত বাড়ির নং : n0020 বয়স : 32 লিঙ্গ : মহিলা	XWK1486570 ফটো উপলব্ধ
328 নাম : নির্মল মাহাত পিতার নাম: ধ্রুবপ্রসাদ মাহাত বাড়ির নং : n0020 বয়স : 37 লিঙ্গ : পুরুষ	XWK0270017 ফটো উপলব্ধ	329 নাম : নুনীবালা মাহাত স্বামীর নাম: ধ্রুবপ্রসাদ মাহাত বাড়ির নং : n0020 বয়স : 53 লিঙ্গ : মহিলা	WB/34/235/381189 ফটো উপলব্ধ	330 নাম : ধ্রুবপ্রসাদ মাহাত পিতার নাম: মানগোবিন্দ মাহাত বাড়ির নং : n0020 বয়স : 56 লিঙ্গ : পুরুষ	WB/34/235/381087 ফটো উপলব্ধ

331 নাম : রতন মাহাত পিতার নাম: জটল মাহাত বাড়ির নং : n0050 বয়স : 59 লিঙ্গ : পুরুষ	WB/34/235/381301	332 নাম : রমেন মাহাত পিতার নাম: রঞ্জিত কুমার মাহাত বাড়ির নং : n0050 বয়স : 31 লিঙ্গ : পুরুষ	XWK1486596	333 নাম : মঞ্জু মাহাত স্বামীর নাম: রঞ্জিত কুমার মাহাত বাড়ির নং : n0050 বয়স : 51 লিঙ্গ : মহিলা	WB/34/235/381204
334 নাম : রঞ্জিত কুমার মাহাত পিতার নাম: রাধানাথ মাহাত বাড়ির নং : n0050 বয়স : 71 লিঙ্গ : পুরুষ	WB/34/235/381001	335 নাম : লালমোহন মাহাত পিতার নাম: গুরুচরণ মাহাত বাড়ির নং : n0049 বয়স : 37 লিঙ্গ : পুরুষ	DLP2466712	336 নাম : জয়চাঁদ মাহাত পিতার নাম: গুরুচরণ মাহাত বাড়ির নং : n0049 বয়স : 34 লিঙ্গ : পুরুষ	XWK1609387
337 নাম : রেংটা মাহাত স্বামীর নাম: গুরুচরণ মাহাত বাড়ির নং : n0049 বয়স : 63 লিঙ্গ : মহিলা	WB/34/235/381401	338 নাম : বুনপুকী মাহাত স্বামীর নাম: রাধানাথ মাহাত বাড়ির নং : n0048 বয়স : 47 লিঙ্গ : মহিলা	WB/34/235/381400	339 নাম : রাধানাথ মাহাত পিতার নাম: জগন্নাথ মাহাত বাড়ির নং : n0048 বয়স : 51 লিঙ্গ : পুরুষ	WB/34/235/381307
340 নাম : গোলাপী মাহাত স্বামীর নাম: ভক্তরঞ্জন মাহাত বাড়ির নং : n0048 বয়স : 42 লিঙ্গ : মহিলা	DLP2362911	341 নাম : ভক্তরঞ্জন মাহাত পিতার নাম: হিতু মাহাত বাড়ির নং : n0048 বয়স : 43 লিঙ্গ : পুরুষ	DLP2231397	342 নাম : সুশিলা মাহাত স্বামীর নাম: জগদীশ মাহাত বাড়ির নং : n0048 বয়স : 46 লিঙ্গ : মহিলা	WB/34/235/381210
343 নাম : জগদীশ মাহাত পিতার নাম: হিতু মাহাত বাড়ির নং : n0048 বয়স : 50 লিঙ্গ : পুরুষ	WB/34/235/381093	344 নাম : হিতু মাহাত পিতার নাম: গুডু মাহাত বাড়ির নং : n0048 বয়স : 75 লিঙ্গ : পুরুষ	WB/34/235/381467	345 নাম : ভীম মাহাত পিতার নাম: ভবতোষ মাহাত বাড়ির নং : এন0047 বয়স : 31 লিঙ্গ : পুরুষ	XWK1609296
346 নাম : লুসকী মাহাত স্বামীর নাম: ভবতোষ মাহাত বাড়ির নং : n0047 বয়স : 51 লিঙ্গ : মহিলা	WB/34/235/381406	347 নাম : গঙ্গাধর মাহাত পিতার নাম: রহিন মাহাত বাড়ির নং : n0047 বয়স : 35 লিঙ্গ : পুরুষ	XWK1172600	348 নাম : পার্বতী মাহাত স্বামীর নাম: সন্তোষ কুমার মাহাত বাড়ির নং : n0047 বয়স : 41 লিঙ্গ : মহিলা	DLP2105294
349 নাম : সন্তোষ কুমার মাহাত পিতার নাম: রহিন মাহাত বাড়ির নং : n0047 বয়স : 45 লিঙ্গ : পুরুষ	DLP2104461	350 নাম : চারু মাহাত স্বামীর নাম: রহিন মাহাত বাড়ির নং : n0047 বয়স : 63 লিঙ্গ : মহিলা	WB/34/235/381207	351 নাম : রহিন মাহাত পিতার নাম: গুডু মাহাত বাড়ির নং : n0047 বয়স : 66 লিঙ্গ : পুরুষ	WB/34/235/381239
352 নাম : সারথী মাহাত স্বামীর নাম: হরি মাহাত বাড়ির নং : n0046 বয়স : 60 লিঙ্গ : মহিলা	WB/34/235/381214	353 নাম : হরি মাহাত পিতার নাম: দুলাল মাহাত বাড়ির নং : n0046 বয়স : 65 লিঙ্গ : পুরুষ	WB/34/235/381306	354 নাম : বাসন্তি মাহাত স্বামীর নাম: মহেশ্বর মাহাত বাড়ির নং : n0045 বয়স : 49 লিঙ্গ : মহিলা	WB/34/235/381498
355 নাম : মহেশ্বর মাহাত পিতার নাম: ঘটু মাহাত বাড়ির নং : n0045 বয়স : 56 লিঙ্গ : পুরুষ	WB/34/235/381113	356 নাম : নিশিকান্ত মাহাত পিতার নাম: বলরাম মাহাত বাড়ির নং : n0045 বয়স : 33 লিঙ্গ : পুরুষ	XWK1486687	357 নাম : বিষ্ণুপদ মাহাত পিতার নাম: বলরাম মাহাত বাড়ির নং : n0045 বয়স : 38 লিঙ্গ : পুরুষ	DLP2425270
358 নাম : মমতা মাহাত স্বামীর নাম: কৃষ্ণপদ মাহাত বাড়ির নং : n0045 বয়স : 41 লিঙ্গ : মহিলা	XWK1300052	359 নাম : কৃষ্ণপদ মাহাত পিতার নাম: বলরাম মাহাত বাড়ির নং : n0045 বয়স : 40 লিঙ্গ : পুরুষ	DLP2466720	360 নাম : নিয়তী মাহাত স্বামীর নাম: বলরাম মাহাত বাড়ির নং : n0045 বয়স : 53 লিঙ্গ : মহিলা	WB/34/235/381407

361 নাম : বলরাম মাহাত পিতার নাম: কাদরু মাহাত বাড়ির নং : n0045 বয়স : 56 লিঙ্গ : পুরুষ	WB/34/235/381110 ফটো উপলব্ধ	362 নাম : নীলমনি মাহাত স্বামীর নাম: রুটু মাহাত বাড়ির নং : n0045 বয়স : 82 লিঙ্গ : মহিলা	WB/34/235/381079 ফটো উপলব্ধ	363 নাম : মমতা মাহাত স্বামীর নাম: ধীরেন মাহাত বাড়ির নং : n0042 বয়স : 45 লিঙ্গ : মহিলা	DLP1744630 ফটো উপলব্ধ
364 নাম : শ্রীমতি মাহাত স্বামীর নাম: হাগরু মাহাত বাড়ির নং : n0042 বয়স : 51 লিঙ্গ : মহিলা	DLP1744622 ফটো উপলব্ধ	365 নাম : হাগরু মাহাত পিতার নাম: গোবিন্দ মাহাত বাড়ির নং : n0042 বয়স : 54 লিঙ্গ : পুরুষ	WB/34/235/381382 ফটো উপলব্ধ	366 নাম : মঙ্গলী মাহাত স্বামীর নাম: নিরঞ্জন মাহাত বাড়ির নং : n0042 বয়স : 36 লিঙ্গ : মহিলা	XWK1300045 ফটো উপলব্ধ
367 নাম : নিরঞ্জন মাহাত পিতার নাম: অমল্য মাহাত বাড়ির নং : n0042 বয়স : 39 লিঙ্গ : পুরুষ	DLP2425254 ফটো উপলব্ধ	368 নাম : বুদ্ধেশ্বর মাহাত পিতার নাম: দেবু মাহাত বাড়ির নং : n0036 বয়স : 63 লিঙ্গ : পুরুষ	WB/34/235/381482 ফটো উপলব্ধ	369 নাম : সিদ্ধু বালু মাহাত স্বামীর নাম: দেবু মাহাত বাড়ির নং : n0036 বয়স : 89 লিঙ্গ : মহিলা	WB/34/235/381180 ফটো উপলব্ধ
370 নাম : সুভদ্রা মাহাত স্বামীর নাম: দিবাকর মাহাত বাড়ির নং : n0035 বয়স : 30 লিঙ্গ : মহিলা	XWK1609288 ফটো উপলব্ধ	371 নাম : দিবাকর মাহাত পিতার নাম: সুভাষ মাহাত বাড়ির নং : n0035 বয়স : 33 লিঙ্গ : পুরুষ	XWK1486752 ফটো উপলব্ধ	372 নাম : সুভদ্রা মাহাত স্বামীর নাম: সুভাষ মাহাত বাড়ির নং : n0035 বয়স : 63 লিঙ্গ : মহিলা	DLP2104552 ফটো উপলব্ধ
373 নাম : সুভাষ মাহাত পিতার নাম: জিতু মাহাত বাড়ির নং : n0035 বয়স : 68 লিঙ্গ : পুরুষ	WB/34/235/381088 ফটো উপলব্ধ	374 নাম : ভীম মাহাত পিতার নাম: জিতু মাহাত বাড়ির নং : n0035 বয়স : 73 লিঙ্গ : পুরুষ	WB/34/235/381043 ফটো উপলব্ধ	375 নাম : পারু মাহাত স্বামীর নাম: বেনীমাধব মাহাত বাড়ির নং : n0035 বয়স : 93 লিঙ্গ : মহিলা	WB/34/235/381422 ফটো উপলব্ধ
376 নাম : পানুলাল মাহাত পিতার নাম: ধ্রুপদ মাহাত বাড়ির নং : n0034 বয়স : 33 লিঙ্গ : পুরুষ	XWK1486679 ফটো উপলব্ধ	377 নাম : ধ্রুপদ মাহাত পিতার নাম: সনাতন মাহাত বাড়ির নং : n0034 বয়স : 56 লিঙ্গ : পুরুষ	WB/34/235/381472 ফটো উপলব্ধ	378 নাম : মন্টুলাল মাহাত পিতার নাম: কালিপদ মাহাত বাড়ির নং : n0034 বয়স : 34 লিঙ্গ : পুরুষ	XWK1172659 ফটো উপলব্ধ
379 নাম : সরস্বতী মাহাত স্বামীর নাম: কালিপদ মাহাত বাড়ির নং : n0034 বয়স : 55 লিঙ্গ : মহিলা	WB/34/235/381419 ফটো উপলব্ধ	380 নাম : কালিপদ মাহাত পিতার নাম: সনাতন মাহাত বাড়ির নং : n0034 বয়স : 60 লিঙ্গ : পুরুষ	WB/34/235/381380 ফটো উপলব্ধ	381 নাম : পূর্ণিমা মাহাত স্বামীর নাম: ধনঞ্জয় মাহাত বাড়ির নং : n0034 বয়স : 36 লিঙ্গ : মহিলা	XWK1172527 ফটো উপলব্ধ
382 নাম : ধনঞ্জয় মাহাত পিতার নাম: মথন মাহাত বাড়ির নং : n0034 বয়স : 46 লিঙ্গ : পুরুষ	DLP1263508 ফটো উপলব্ধ	383 নাম : মথন মাহাত পিতার নাম: জিতু মাহাত বাড়ির নং : n0034 বয়স : 79 লিঙ্গ : পুরুষ	WB/34/235/381149 ফটো উপলব্ধ	384 নাম : কালিরাম মাহাত পিতার নাম: পরিষ্কিত মাহাত বাড়ির নং : n0033 বয়স : 48 লিঙ্গ : পুরুষ	WB/34/235/381091 ফটো উপলব্ধ
385 নাম : রমনী মাহাত স্বামীর নাম: লালমোহন মাহাত বাড়ির নং : n0033 বয়স : 39 লিঙ্গ : মহিলা	DLP2425338 ফটো উপলব্ধ	386 নাম : লালমোহন মাহাত পিতার নাম: পরিষ্কিত মাহাত বাড়ির নং : n0033 বয়স : 53 লিঙ্গ : পুরুষ	WB/34/235/381055 ফটো উপলব্ধ	387 নাম : আদুরী মাহাত স্বামীর নাম: সুনীল মাহাত বাড়ির নং : n0032 বয়স : 37 লিঙ্গ : মহিলা	XWK1609205 ফটো উপলব্ধ
388 নাম : সুনীল মাহাত পিতার নাম: অরুণ মাহাত বাড়ির নং : n0032 বয়স : 34 লিঙ্গ : পুরুষ	XWK1609411 ফটো উপলব্ধ	389 নাম : গুলাপী মাহাত স্বামীর নাম: অরুণ মাহাত বাড়ির নং : এন0032 বয়স : 50 লিঙ্গ : মহিলা	XWK2519486 ফটো উপলব্ধ	390 নাম : কৈলাশ মাহাত পিতার নাম: সতিশ মাহাত বাড়ির নং : n0006 বয়স : 53 লিঙ্গ : পুরুষ	WB/34/235/381351 ফটো উপলব্ধ

391	XWK1609262	নাম : বিদ্যাধর মাহাত পিতার নাম: রহিন মাহাত বাড়ির নং : n0006 বয়স : 30 লিঙ্গ : পুরুষ	ফটো উপলব্ধ	392	XWK1724798	নাম : মিঠু রানী মাহাত স্বামীর নাম: কৈলাস পতি মাহাত বাড়ির নং : n0005 বয়স : 29 লিঙ্গ : মহিলা	ফটো উপলব্ধ	393	DLP1839752	নাম : কৈলাস পতি মাহাত পিতার নাম: মথন চন্দ্র মাহাত বাড়ির নং : n0005 বয়স : 45 লিঙ্গ : পুরুষ	ফটো উপলব্ধ
394	WB/34/235/381409	নাম : সার মাহাত স্বামীর নাম: লালিত মাহাত বাড়ির নং : n0005 বয়স : 73 লিঙ্গ : মহিলা	ফটো উপলব্ধ	395	DLP1744747	নাম : খগেন্দ্রনাথ মাহাত পিতার নাম: ললিত মাহাত বাড়ির নং : n0005 বয়স : 43 লিঙ্গ : পুরুষ	ফটো উপলব্ধ	396	WB/34/235/381317	নাম : ললিত মাহাত পিতার নাম: কার্তিক মাহাত বাড়ির নং : n0005 বয়স : 76 লিঙ্গ : পুরুষ	ফটো উপলব্ধ
397	WB/34/235/381334	নাম : চুড়ামনি মাহাত স্বামীর নাম: সতিশ মাহাত বাড়ির নং : n0005 বয়স : 88 লিঙ্গ : মহিলা	ফটো উপলব্ধ	398	XWK2537561	নাম : স্নেহলতা মাহাত স্বামীর নাম: বিদ্যাধর মাহাত বাড়ির নং : এন0005 বয়স : 24 লিঙ্গ : মহিলা	ফটো উপলব্ধ	399	WB/34/235/381327	নাম : সাবিত্রী মাহাত স্বামীর নাম: তারাপদ মাহাত বাড়ির নং : n0004 বয়স : 54 লিঙ্গ : মহিলা	ফটো উপলব্ধ
400	WB/34/235/381142	নাম : তারাপদ মাহাত পিতার নাম: নিধু মাহাত বাড়ির নং : n0004 বয়স : 58 লিঙ্গ : পুরুষ	ফটো উপলব্ধ	401	XWK1609247	নাম : আঘনু মাহাত পিতার নাম: পেলারাম মাহাত বাড়ির নং : n0004 বয়স : 30 লিঙ্গ : পুরুষ	ফটো উপলব্ধ	402	WB/34/235/381201	নাম : সুভদ্রা মাহাত স্বামীর নাম: পেলারাম মাহাত বাড়ির নং : n0004 বয়স : 68 লিঙ্গ : মহিলা	ফটো উপলব্ধ
403	WB/34/235/381191	নাম : গোলাপী মাহাত স্বামীর নাম: লালমোহন মাহাত বাড়ির নং : n0003 বয়স : 50 লিঙ্গ : মহিলা	ফটো উপলব্ধ	404	WB/34/235/381085	নাম : লালমোহন মাহাত পিতার নাম: বানেশ্বর মাহাত বাড়ির নং : এন0003 বয়স : 53 লিঙ্গ : পুরুষ	ফটো উপলব্ধ	405	WB/34/235/381006	নাম : বিষ্ণুচরন মাহাত পিতার নাম: বানেশ্বর মাহাত বাড়ির নং : n0017 বয়স : 76 লিঙ্গ : পুরুষ	ফটো উপলব্ধ
406	WB/34/235/381188	নাম : সরলা মাহাত স্বামীর নাম: বিষ্ণুচরন মাহাত বাড়ির নং : n0017 বয়স : 68 লিঙ্গ : মহিলা	ফটো উপলব্ধ	407	DLP2231405	নাম : দোলগোবিন্দ মাহাত পিতার নাম: বিষ্ণুচরন মাহাত বাড়ির নং : n0017 বয়স : 41 লিঙ্গ : পুরুষ	ফটো উপলব্ধ	408	DLP2231413	নাম : দিপালী মাহাত স্বামীর নাম: দোলগোবিন্দ মাহাত বাড়ির নং : n0017 বয়স : 38 লিঙ্গ : মহিলা	ফটো উপলব্ধ
409	WB/34/235/381445	নাম : ধনঞ্জয় কর্মকার পিতার নাম: মতিলাল কর্মকার বাড়ির নং : n0017 বয়স : 58 লিঙ্গ : পুরুষ	ফটো উপলব্ধ	410	WB/34/235/381325	নাম : মকরী কর্মকার স্বামীর নাম: ধনঞ্জয় কর্মকার বাড়ির নং : n0017 বয়স : 53 লিঙ্গ : মহিলা	ফটো উপলব্ধ	411	XWK1609437	নাম : সঞ্জয় কর্মকার পিতার নাম: ধনঞ্জয় কর্মকার বাড়ির নং : n0017 বয়স : 30 লিঙ্গ : পুরুষ	ফটো উপলব্ধ
412	WB/34/235/381193	নাম : মুক্তা মাহাত স্বামীর নাম: সুদর্শন মাহাত বাড়ির নং : n0018 বয়স : 93 লিঙ্গ : মহিলা	ফটো উপলব্ধ	413	WB/34/235/381024	নাম : কমলা মাহাত স্বামীর নাম: সুদর্শন মাহাত বাড়ির নং : n0018 বয়স : 87 লিঙ্গ : মহিলা	ফটো উপলব্ধ	414	DLP1263367	নাম : সুভাষচন্দ্র মাহাত পিতার নাম: সুদর্শন মাহাত বাড়ির নং : n0018 বয়স : 47 লিঙ্গ : পুরুষ	ফটো উপলব্ধ
415	DLP1263383	নাম : সন্তুবালা মাহাত স্বামীর নাম: সুভাষচন্দ্র মাহাত বাড়ির নং : n0018 বয়স : 46 লিঙ্গ : মহিলা	ফটো উপলব্ধ	416	XWK1172576	নাম : তপন মাহাত পিতার নাম: সুদর্শন মাহাত বাড়ির নং : n0018 বয়স : 35 লিঙ্গ : পুরুষ	ফটো উপলব্ধ	417	WB/34/235/381287	নাম : ঠাণ্ডা কর্মকার স্বামীর নাম: সীতারাম কর্মকার বাড়ির নং : n0018 বয়স : 84 লিঙ্গ : মহিলা	ফটো উপলব্ধ
418	WB/34/235/381231	নাম : রঙ্গলাল কর্মকার পিতার নাম: সীতারাম কর্মকার বাড়ির নং : n0018 বয়স : 63 লিঙ্গ : পুরুষ	ফটো উপলব্ধ	419	WB/34/235/381491	নাম : সাবিত্রী কর্মকার স্বামীর নাম: রাসুলাল কর্মকার বাড়ির নং : n0018 বয়স : 58 লিঙ্গ : মহিলা	ফটো উপলব্ধ	420	XWK1486638	নাম : শম্ভুনাথ কর্মকার পিতার নাম: রাসুলাল কর্মকার বাড়ির নং : n0018 বয়স : 36 লিঙ্গ : পুরুষ	ফটো উপলব্ধ

421	WB/34/235/381048	ফটো উপলব্ধ	422	WB/34/235/381443	ফটো উপলব্ধ	423	WB/34/235/381352	ফটো উপলব্ধ
নাম : মানগোবিন্দ মাহাত পিতার নাম: মডি়রাম মাহাত বাড়ির নং : n0019 বয়স : 87 লিঙ্গ : পুরুষ			নাম : ভজহরি মাহাত পিতার নাম: বিষ্ট মাহাত বাড়ির নং : n0019 বয়স : 58 লিঙ্গ : পুরুষ			নাম : লক্ষী মাহাত স্বামীর নাম: ভজহরি মাহাত বাড়ির নং : n0019 বয়স : 55 লিঙ্গ : মহিলা		
424	XWK1486661	ফটো উপলব্ধ	425	DLP2105336	ফটো উপলব্ধ	426	XWK1172550	ফটো উপলব্ধ
নাম : লালমোহন মাহাত পিতার নাম: ভজহরি মাহাত বাড়ির নং : n0019 বয়স : 33 লিঙ্গ : পুরুষ			নাম : গোবর্দন মাহাত পিতার নাম: পেলারাম মাহাত বাড়ির নং : n0020 বয়স : 42 লিঙ্গ : পুরুষ			নাম : নীলমনি মাহাত স্বামীর নাম: গোবর্দন মাহাত বাড়ির নং : n0020 বয়স : 36 লিঙ্গ : মহিলা		
427	DLP2466696	ফটো উপলব্ধ	428	XWK1794825	ফটো উপলব্ধ	429	XWK1794833	ফটো উপলব্ধ
নাম : গুহিরাম মাহাত পিতার নাম: পেলারাম মাহাত বাড়ির নং : n0020 বয়স : 38 লিঙ্গ : পুরুষ			নাম : আশালতা মাহাত স্বামীর নাম: কালিপদ মাহাত বাড়ির নং : n0028 বয়স : 28 লিঙ্গ : মহিলা			নাম : সানু মাহাত স্বামীর নাম: উত্তম মাহাত বাড়ির নং : n0013 বয়স : 37 লিঙ্গ : মহিলা		
430	XWK1794841	ফটো উপলব্ধ	431	XWK1794858	ফটো উপলব্ধ	432	XWK1794866	ফটো উপলব্ধ
নাম : ভারতী কর্মকার স্বামীর নাম: শম্ভুনাথ কর্মকার বাড়ির নং : n0018 বয়স : 33 লিঙ্গ : মহিলা			নাম : আদিতা মাহাত পিতার নাম: লালমোহন মাহাত বাড়ির নং : n0003 বয়স : 29 লিঙ্গ : পুরুষ			নাম : শান্তনা মাহাত পিতার নাম: প্রহ্লাদ চন্দ্র মাহাত বাড়ির নং : n0013 বয়স : 30 লিঙ্গ : মহিলা		
433	XWK1794874	ফটো উপলব্ধ	434	WB/34/235/381078	ফটো উপলব্ধ	435	WB/34/235/381267	ফটো উপলব্ধ
নাম : মঞ্জুড়া মাহাত স্বামীর নাম: যুধিষ্ঠির মাহাত বাড়ির নং : n0037 বয়স : 29 লিঙ্গ : মহিলা			নাম : জলেশ্বরী মাহাত স্বামীর নাম: পশুপতি মাহাত বাড়ির নং : n0014 বয়স : 57 লিঙ্গ : মহিলা			নাম : সৃষ্টিধর মাহাত পিতার নাম: মতিলাল মাহাত বাড়ির নং : n0014 বয়স : 53 লিঙ্গ : পুরুষ		
436	DLP2104578	ফটো উপলব্ধ	437	XWK1724871	ফটো উপলব্ধ	438	XWK2252336	ফটো উপলব্ধ
নাম : মালতি মাহাত স্বামীর নাম: সৃষ্টিধর মাহাত বাড়ির নং : n0014 বয়স : 51 লিঙ্গ : মহিলা			নাম : শুভেন্দ্র মাহাত পিতার নাম: পরশুরাম মাহাত বাড়ির নং : n0014 বয়স : 29 লিঙ্গ : পুরুষ			নাম : কাজল রানী মাহাত স্বামীর নাম: পরশুপতি মাহাত বাড়ির নং : এন0053 বয়স : 27 লিঙ্গ : মহিলা		
439	XWK2252344	ফটো উপলব্ধ	440	XWK2070571	ফটো উপলব্ধ	441	XWK2401891	ফটো উপলব্ধ
নাম : সন্তা মাহাত পিতার নাম: সৃষ্টিধর মাহাত বাড়ির নং : এন0057 বয়স : 23 লিঙ্গ : মহিলা			নাম : অলকা মাহাত স্বামীর নাম: বরুণ মাহাত বাড়ির নং : এন0106 বয়স : 29 লিঙ্গ : মহিলা			নাম : মতিলাল মাহাত পিতার নাম: প্রফুল্ল মাহাত বাড়ির নং : এন0079 বয়স : 22 লিঙ্গ : পুরুষ		
442	XWK2401909	ফটো উপলব্ধ	443	XWK0271775	ফটো উপলব্ধ	444	XWK1486711	ফটো উপলব্ধ
নাম : প্রকাশ মাহাত পিতার নাম: লবকুশ মাহাত বাড়ির নং : এন0076 বয়স : 25 লিঙ্গ : পুরুষ			নাম : বুদ্ধেশ্বর মাহাত পিতার নাম: শঙ্কর মাহাত বাড়ির নং : n0055 বয়স : 36 লিঙ্গ : পুরুষ			নাম : সুধীর মাহাত পিতার নাম: শঙ্কর মাহাত বাড়ির নং : n0055 বয়স : 32 লিঙ্গ : পুরুষ		
445	WB/34/235/381468	ফটো উপলব্ধ	446	WB/34/235/381502	ফটো উপলব্ধ	447	XWK1724855	ফটো উপলব্ধ
নাম : নীলমোহন মাহাত পিতার নাম: ঘল্টু মাহাত বাড়ির নং : n0056 বয়স : 64 লিঙ্গ : পুরুষ			নাম : মুটুক মাহাত স্বামীর নাম: নীলমোহন মাহাত বাড়ির নং : n0056 বয়স : 62 লিঙ্গ : মহিলা			নাম : প্রশান্ত মাহাত পিতার নাম: নীলমোহন মাহাত বাড়ির নং : n0056 বয়স : 29 লিঙ্গ : পুরুষ		
448	XWK1609197	ফটো উপলব্ধ	449	DLP2466753	ফটো উপলব্ধ	450	WB/34/235/381376	ফটো উপলব্ধ
নাম : শিবানী মাহাত স্বামীর নাম: প্রশান্ত মাহাত বাড়ির নং : n0056 বয়স : 30 লিঙ্গ : মহিলা			নাম : আলোমতী মাহাত স্বামীর নাম: গাডু মাহাত বাড়ির নং : n0056 বয়স : 38 লিঙ্গ : মহিলা			নাম : মহারাজ মাহাত পিতার নাম: বাঁকু মাহাত বাড়ির নং : n0057 বয়স : 52 লিঙ্গ : পুরুষ		

451 নাম : পুতনা মাহাত স্বামীর নাম: মহারাজ মাহাত বাড়ির নং : n0057 বয়স : 49 লিঙ্গ : মহিলা ফটো উপলব্ধ	WB/34/235/381355	452 নাম : শান্ত বালা মাহাত স্বামীর নাম: সৃষ্টিধর মাহাত বাড়ির নং : n0057 বয়স : 59 লিঙ্গ : মহিলা ফটো উপলব্ধ	WB/34/235/381501	453 নাম : ধনঞ্জয় মাহাত পিতার নাম: জলন মাহাত বাড়ির নং : n0057 বয়স : 47 লিঙ্গ : পুরুষ ফটো উপলব্ধ	WB/34/235/381237
454 নাম : জিলাপী মাহাত স্বামীর নাম: ধনঞ্জয় মাহাত বাড়ির নং : n0057 বয়স : 48 লিঙ্গ : মহিলা ফটো উপলব্ধ	DLP2104537	455 নাম : চৈতন মাহাত পিতার নাম: জলন মাহাত বাড়ির নং : n0057 বয়স : 45 লিঙ্গ : পুরুষ ফটো উপলব্ধ	DLP2104545	456 নাম : হিরারানী মাহাত স্বামীর নাম: চৈতন মাহাত বাড়ির নং : n0057 বয়স : 43 লিঙ্গ : মহিলা ফটো উপলব্ধ	DLP2425304
457 নাম : মেনকা মাহাত স্বামীর নাম: শ্রীনাথ মাহাত বাড়ির নং : n0058 বয়স : 80 লিঙ্গ : মহিলা ফটো উপলব্ধ	WB/34/235/381349	458 নাম : ভৃগুরাম মাহাত পিতার নাম: শ্রীনাথ মাহাত বাড়ির নং : n0058 বয়স : 48 লিঙ্গ : পুরুষ ফটো উপলব্ধ	DLP1744663	459 নাম : খেদনী মাহাত স্বামীর নাম: ভৃগুরাম মাহাত বাড়ির নং : n0058 বয়স : 47 লিঙ্গ : মহিলা ফটো উপলব্ধ	DLP1744671
460 নাম : মহেশ্বর মাহাত পিতার নাম: লসু মাহাত বাড়ির নং : n0058 বয়স : 73 লিঙ্গ : পুরুষ ফটো উপলব্ধ	WB/34/235/381076	461 নাম : খাঁদু মাহাত স্বামীর নাম: মহেশ্বর মাহাত বাড়ির নং : n0058 বয়স : 68 লিঙ্গ : মহিলা ফটো উপলব্ধ	WB/34/235/381241	462 নাম : সাগর চন্দ্র মাহাত পিতার নাম: মহেশ্বর মাহাত বাড়ির নং : n0058 বয়স : 42 লিঙ্গ : পুরুষ ফটো উপলব্ধ	DLP2362895
463 নাম : ধনঞ্জয় মাহাত পিতার নাম: মহেশ্বর মাহাত বাড়ির নং : n0058 বয়স : 40 লিঙ্গ : পুরুষ ফটো উপলব্ধ	XWK1172667	464 নাম : সমলা মাহাত স্বামীর নাম: ধনঞ্জয় মাহাত বাড়ির নং : n0058 বয়স : 29 লিঙ্গ : মহিলা ফটো উপলব্ধ	XWK1724848	465 নাম : সুনিতা মাহাত স্বামীর নাম: শ্রাবন চন্দ্র মাহাত বাড়ির নং : n0058 বয়স : 37 লিঙ্গ : মহিলা ফটো উপলব্ধ	XWK0271601
466 নাম : দিপালী মাহাত স্বামীর নাম: সাগর মাহাত বাড়ির নং : n0058 বয়স : 35 লিঙ্গ : মহিলা ফটো উপলব্ধ	XWK1172675	467 নাম : শ্রাবন মাহাত পিতার নাম: মহেশ্বর মাহাত বাড়ির নং : n0117 বয়স : 44 লিঙ্গ : পুরুষ ফটো উপলব্ধ	XWK1609346	468 নাম : পূর্ণিমা মাহাত স্বামীর নাম: টিংকর মাহাত বাড়ির নং : n0118 বয়স : 30 লিঙ্গ : মহিলা ফটো উপলব্ধ	XWK1609403
469 নাম : ভেন্দি মাহাত স্বামীর নাম: কৈলাশ মাহাত বাড়ির নং : n0006 বয়স : 50 লিঙ্গ : মহিলা ফটো উপলব্ধ	WB/34/235/381335	470 নাম : গাভু মাহাত মায়ের নাম: বালিকা মাহাত বাড়ির নং : n0006 বয়স : 43 লিঙ্গ : পুরুষ ফটো উপলব্ধ	DLP2466746	471 নাম : বিলাসী মাহাত স্বামীর নাম: শ্রীপতি মাহাত বাড়ির নং : n0007 বয়স : 76 লিঙ্গ : মহিলা ফটো উপলব্ধ	WB/34/235/381457
472 নাম : জিতু মাহাত পিতার নাম: শ্রীপতি মাহাত বাড়ির নং : n0007 বয়স : 54 লিঙ্গ : পুরুষ ফটো উপলব্ধ	WB/34/235/381094	473 নাম : ভাগ্যবতী মাহাত স্বামীর নাম: জিতু মাহাত বাড়ির নং : n0007 বয়স : 50 লিঙ্গ : মহিলা ফটো উপলব্ধ	WB/34/235/381455	474 নাম : কৃষ্ণপদ মাহাত পিতার নাম: জিতু মাহাত বাড়ির নং : n0007 বয়স : 30 লিঙ্গ : পুরুষ ফটো উপলব্ধ	XWK1609254
475 নাম : সুভাষ মাহাত পিতার নাম: সতিশ মাহাত বাড়ির নং : n0007 বয়স : 48 লিঙ্গ : পুরুষ ফটো উপলব্ধ	WB/34/235/381269	476 নাম : কালিরাম মাহাত পিতার নাম: পুস্তম মাহাত বাড়ির নং : n0008 বয়স : 75 লিঙ্গ : পুরুষ ফটো উপলব্ধ	WB/34/235/381485	477 নাম : নগেন্দ্র মাহাত পিতার নাম: কালিরাম মাহাত বাড়ির নং : n0008 বয়স : 45 লিঙ্গ : পুরুষ ফটো উপলব্ধ	DLP1745538
478 নাম : সমনা মাহাত অন্যান্য: থলু মাহাত বাড়ির নং : n0008 বয়স : 68 লিঙ্গ : মহিলা ফটো উপলব্ধ	WB/34/235/381341	479 নাম : শান্তিবালা মাহাত স্বামীর নাম: ফলিরাম মাহাত বাড়ির নং : n0008 বয়স : 72 লিঙ্গ : মহিলা ফটো উপলব্ধ	WB/34/235/381461	480 নাম : মহাদেব মাহাত পিতার নাম: বাউরীলাল মাহাত বাড়ির নং : n0008 বয়স : 45 লিঙ্গ : পুরুষ ফটো উপলব্ধ	DLP2104347

481 নাম : শকুন্তলা মাহাত স্বামীর নাম: মহাদেব মাহাত বাড়ির নং : n0008 বয়স : 42 লিঙ্গ : মহিলা	DLP2104354 ফটো উপলব্ধ	482 নাম : শ্রীমতি মাহাত স্বামীর নাম: সুর্যলাল মাহাত বাড়ির নং : n0008 বয়স : 42 লিঙ্গ : মহিলা	DLP2104362 ফটো উপলব্ধ	483 নাম : কল্যাণী মাহাত স্বামীর নাম: নগেন্দ্রনাথ মাহাত বাড়ির নং : n0008 বয়স : 41 লিঙ্গ : মহিলা	DLP2104370 ফটো উপলব্ধ
484 নাম : মহাদেব মাহাত পিতার নাম: পুস্তম মাহাত বাড়ির নং : n0009 বয়স : 72 লিঙ্গ : পুরুষ	WB/34/235/381096 ফটো উপলব্ধ	485 নাম : সন্তা মাহাত স্বামীর নাম: মহাদেব মাহাত বাড়ির নং : n0009 বয়স : 70 লিঙ্গ : মহিলা	WB/34/235/381459 ফটো উপলব্ধ	486 নাম : সুনীল মাহাত পিতার নাম: মহাদেব মাহাত বাড়ির নং : n0009 বয়স : 40 লিঙ্গ : পুরুষ	DLP2104511 ফটো উপলব্ধ
487 নাম : রঙ্গলাল মাহাত পিতার নাম: ছোট মড়িরাম মাহাত বাড়ির নং : n0009 বয়স : 66 লিঙ্গ : পুরুষ	WB/34/235/381209 ফটো উপলব্ধ	488 নাম : ফুলকুমারী মাহাত স্বামীর নাম: রঙ্গলাল মাহাত বাড়ির নং : n0009 বয়স : 61 লিঙ্গ : মহিলা	WB/34/235/381338 ফটো উপলব্ধ	489 নাম : নির্মল চন্দ্র মাহাত পিতার নাম: রঙ্গলাল মাহাত বাড়ির নং : n0009 বয়স : 33 লিঙ্গ : পুরুষ	XWK1486653 ফটো উপলব্ধ
490 নাম : অষ্টমী মাহাত স্বামীর নাম: নির্মল চন্দ্র মাহাত বাড়ির নং : n0009 বয়স : 30 লিঙ্গ : মহিলা	XWK1609353 ফটো উপলব্ধ	491 নাম : জাগরী মাহাত স্বামীর নাম: সুনীল কুমার মাহাত বাড়ির নং : n0009 বয়স : 39 লিঙ্গ : মহিলা	DLP2231421 ফটো উপলব্ধ	492 নাম : বাউরীলাল মাহাত পিতার নাম: ধনঞ্জয় মাহাত বাড়ির নং : n0010 বয়স : 70 লিঙ্গ : পুরুষ	WB/34/235/381145 ফটো উপলব্ধ
493 নাম : চেপু মাহাত স্বামীর নাম: বাউরীলাল মাহাত বাড়ির নং : n0010 বয়স : 64 লিঙ্গ : মহিলা	WB/34/235/381362 ফটো উপলব্ধ	494 নাম : বেলা মাহাত পিতার নাম: বাউরীলাল মাহাত বাড়ির নং : n0010 বয়স : 52 লিঙ্গ : মহিলা	XWK1172618 ফটো উপলব্ধ	495 নাম : লালমোহন মাহাত পিতার নাম: কির্তন মাহাত বাড়ির নং : n0010 বয়স : 66 লিঙ্গ : পুরুষ	WB/34/235/381083 ফটো উপলব্ধ
496 নাম : সুহিতা মাহাত স্বামীর নাম: গোপাল মাহাত বাড়ির নং : n0011 বয়স : 73 লিঙ্গ : মহিলা	WB/34/235/381063 ফটো উপলব্ধ	497 নাম : গোলাপী মাহাত স্বামীর নাম: গোপাল মাহাত বাড়ির নং : n0011 বয়স : 54 লিঙ্গ : মহিলা	WB/34/235/381293 ফটো উপলব্ধ	498 নাম : প্রহলাদ মাহাত পিতার নাম: গোপাল মাহাত বাড়ির নং : n0011 বয়স : 49 লিঙ্গ : পুরুষ	WB/34/235/381017 ফটো উপলব্ধ
499 নাম : আশালতা মাহাত স্বামীর নাম: প্রহলাদ মাহাত বাড়ির নং : n0011 বয়স : 46 লিঙ্গ : মহিলা	WB/34/235/381064 ফটো উপলব্ধ	500 নাম : সহদেব মাহাত পিতার নাম: গোপাল মাহাত বাড়ির নং : n0011 বয়স : 33 লিঙ্গ : পুরুষ	XWK1486620 ফটো উপলব্ধ	501 নাম : প্রকাশ চন্দ্র মাহাত পিতার নাম: গোপাল মাহাত বাড়ির নং : n0011 বয়স : 31 লিঙ্গ : পুরুষ	XWK1486604 ফটো উপলব্ধ
502 নাম : গোপাল মাহাত পিতার নাম: ধনঞ্জয় মাহাত বাড়ির নং : n0011 বয়স : 58 লিঙ্গ : পুরুষ	WB/34/235/381316 ফটো উপলব্ধ	503 নাম : গোউর মুদি পিতার নাম: কালিপদ মুদি বাড়ির নং : n0011 বয়স : 42 লিঙ্গ : পুরুষ	DLP2104487 ফটো উপলব্ধ	504 নাম : বন্দনা মুদি স্বামীর নাম: গৌর মুদি বাড়ির নং : n0011 বয়স : 38 লিঙ্গ : মহিলা	DLP2231462 ফটো উপলব্ধ
505 নাম : তারামনি পরামানিক স্বামীর নাম: মঙ্গল পরামানিক বাড়ির নং : n0011 বয়স : 36 লিঙ্গ : মহিলা	XWK1172709 ফটো উপলব্ধ	506 নাম : সুভদ্রা মাহাত স্বামীর নাম: মতিলাল মাহাত বাড়ির নং : n0012 বয়স : 66 লিঙ্গ : মহিলা	DLP2104248 ফটো উপলব্ধ	507 নাম : মনোহর মাহাত পিতার নাম: রসিক মাহাত বাড়ির নং : n0012 বয়স : 52 লিঙ্গ : পুরুষ	WB/34/235/381116 ফটো উপলব্ধ
508 নাম : আরতি মাহাত স্বামীর নাম: মনোহর মাহাত বাড়ির নং : n0012 বয়স : 46 লিঙ্গ : মহিলা	WB/34/235/381447 ফটো উপলব্ধ	509 নাম : পীতবাস মাহাত পিতার নাম: মনোহর মাহাত বাড়ির নং : এন0012 বয়স : 22 লিঙ্গ : পুরুষ	XWK2558864 ফটো উপলব্ধ	510 নাম : প্রহলাদ মাহাত পিতার নাম: মতিলাল মাহাত বাড়ির নং : n0013 বয়স : 60 লিঙ্গ : পুরুষ	DLP0591412 ফটো উপলব্ধ

511 নাম : বিকাশ শবর পিতার নাম: বিশ্বনাথ শবর বাড়ির নং : নং654 বয়স : 24 লিঙ্গ : পুরুষ	XWK2413839 ফটো উপলব্ধ	512 নাম : আকাশ শবর পিতার নাম: বিশ্বনাথ শবর বাড়ির নং : নং458 বয়স : 26 লিঙ্গ : পুরুষ	XWK2413847 ফটো উপলব্ধ	513 নাম : হৃদয় শবর পিতার নাম: অনিল শবর বাড়ির নং : 59 বয়স : 37 লিঙ্গ : পুরুষ	XWK2112084 ফটো উপলব্ধ
514 নাম : চঞ্চলা শবর স্বামীর নাম: সঞ্জয় শবর বাড়ির নং : n0126 বয়স : 28 লিঙ্গ : মহিলা	XWK2008704 ফটো উপলব্ধ	515 নাম : সঞ্জয় শবর পিতার নাম: লুরকা শবর বাড়ির নং : n0110 বয়স : 28 লিঙ্গ : পুরুষ	XWK2008753 ফটো উপলব্ধ	516 নাম : অমুজ শবর পিতার নাম: লুডুকু শবর বাড়ির নং : এন0110 বয়স : 23 লিঙ্গ : পুরুষ	XWK2380830 ফটো উপলব্ধ
517 নাম : সারথী শবর স্বামীর নাম: বিশ্বনাথ শবর বাড়ির নং : নং415 বয়স : 44 লিঙ্গ : মহিলা	XWK2413870 ফটো উপলব্ধ	518 নাম : বাসন্তী শবর স্বামীর নাম: কুতিবস শবর বাড়ির নং : নং2564 বয়স : 35 লিঙ্গ : মহিলা	XWK2413896 ফটো উপলব্ধ	519 নাম : সুভাষ শবর পিতার নাম: মঙ্গল শবর বাড়ির নং : এন0060 বয়স : 23 লিঙ্গ : পুরুষ	XWK2401826 ফটো উপলব্ধ
520 নাম : তারাপদ শবর পিতার নাম: বিনোদ শবর বাড়ির নং : n0060 বয়স : 29 লিঙ্গ : পুরুষ	XWK1794684 ফটো উপলব্ধ	521 নাম : প্রভাস কর্মকার পিতার নাম: সুভাষ কর্মকার বাড়ির নং : এন0060 বয়স : 23 লিঙ্গ : পুরুষ	XWK2243871 ফটো উপলব্ধ	522 নাম : অনিতা সবার স্বামীর নাম: হৃদয় সবার বাড়ির নং : এন0059 বয়স : 38 লিঙ্গ : মহিলা	XWK2070597 ফটো উপলব্ধ
523 নাম : অনিল সবার পিতার নাম: প্রেম সবার বাড়ির নং : n0059 বয়স : 58 লিঙ্গ : পুরুষ	WB/34/235/381128 ফটো উপলব্ধ	524 নাম : শ্রীমতি সবার স্বামীর নাম: অনিল সবার বাড়ির নং : n0059 বয়স : 54 লিঙ্গ : মহিলা	WB/34/235/381121 ফটো উপলব্ধ	525 নাম : মঙ্গল সবার পিতার নাম: লাকড়া সবার বাড়ির নং : n0060 বয়স : 56 লিঙ্গ : পুরুষ	WB/34/235/381126 ফটো উপলব্ধ
526 নাম : বিজলী সবার স্বামীর নাম: মঙ্গল সবার বাড়ির নং : n0060 বয়স : 53 লিঙ্গ : মহিলা	WB/34/235/381124 ফটো উপলব্ধ	527 নাম : বুদ্ধেশ্বর সবার পিতার নাম: মঙ্গল সবার বাড়ির নং : n0060 বয়স : 38 লিঙ্গ : পুরুষ	XWK1486760 ফটো উপলব্ধ	528 নাম : তরবুজ সবার স্বামীর নাম: বুদ্ধেশ্বর সবার বাড়ির নং : n0060 বয়স : 30 লিঙ্গ : মহিলা	XWK1609452 ফটো উপলব্ধ
529 নাম : বিনোদ সবার পিতার নাম: পটর সবার বাড়ির নং : n0060 বয়স : 53 লিঙ্গ : পুরুষ	WB/34/235/381504 ফটো উপলব্ধ	530 নাম : সৌরী সবার স্বামীর নাম: বিনোদ সবার বাড়ির নং : n0060 বয়স : 45 লিঙ্গ : মহিলা	XWK0271833 ফটো উপলব্ধ	531 নাম : সুভাষ কর্মকার পিতার নাম: ধুবপদ কর্মকার বাড়ির নং : n0060 বয়স : 45 লিঙ্গ : পুরুষ	DLP2104594 ফটো উপলব্ধ
532 নাম : নিশিকান্ত মাহাত পিতার নাম: পূর্ণচন্দ্র মাহাত বাড়ির নং : n0060 বয়স : 36 লিঙ্গ : পুরুষ	XWK1172501 ফটো উপলব্ধ	533 নাম : মমতা সিং সর্দার স্বামীর নাম: রোহিন সিং সর্দার বাড়ির নং : এন0075 বয়স : 31 লিঙ্গ : মহিলা	XWK1738855 ফটো উপলব্ধ	534 নাম : দুলালী সিং সর্দার স্বামীর নাম: সুকু সিং সর্দার বাড়ির নং : n0119 বয়স : 32 লিঙ্গ : মহিলা	XWK1609445 ফটো উপলব্ধ
535 নাম : সুজিত সিং সর্দার পিতার নাম: দুর্যোধন সিং সর্দার বাড়ির নং : নং075 বয়স : 25 লিঙ্গ : পুরুষ	XWK2032597 ফটো উপলব্ধ	536 নাম : ছকু মাহাত পিতার নাম: সুর্যলাল মাহাত বাড়ির নং : এন0054 বয়স : 20 লিঙ্গ : পুরুষ	XWK2587541 ফটো উপলব্ধ	537 নাম : স্বপন কুমার মাহাত পিতার নাম: সুনীল কুমার মাহাত বাড়ির নং : এন0081 বয়স : 21 লিঙ্গ : পুরুষ	XWK2558765 ফটো উপলব্ধ
538 নাম : নন্দলাল মাহাত পিতার নাম: মোহন মাহাত বাড়ির নং : 089 বয়স : 62 লিঙ্গ : পুরুষ	XWK2134245 ফটো উপলব্ধ	539 নাম : শিপ্রা মাহাত পিতার নাম: নন্দলাল মাহাত বাড়ির নং : 089 বয়স : 20 লিঙ্গ : মহিলা	XWK2594497 ফটো উপলব্ধ	540 নাম : যোগেশ সবার পিতার নাম: শঙ্কর সবার বাড়ির নং : এন0109 বয়স : 20 লিঙ্গ : পুরুষ	XWK2558872 ফটো উপলব্ধ

541	XWK2558898	ফটো উপলব্ধ
নাম : সন্তোষ সবার পিতার নাম: কালু সবার বাড়ির নং : এন0108 বয়স : 21 লিঙ্গ : পুরুষ		

542	XWK2637825	ফটো উপলব্ধ
নাম : সুপর্ণা মাহাত স্বামীর নাম: রাজেশ মাহাত বাড়ির নং : রোলাডি বয়স : 23 লিঙ্গ : মহিলা		

543	XWK2652659	ফটো উপলব্ধ
নাম : দিলীপ মাহাত পিতার নাম: ভক্তরঞ্জন মাহাত বাড়ির নং : এন0048 বয়স : 19 লিঙ্গ : পুরুষ		

544	XWK2653103	ফটো উপলব্ধ
নাম : বিশ্বজিৎ মাহাত পিতার নাম: অনিল মাহাত বাড়ির নং : এন0105 বয়স : 19 লিঙ্গ : পুরুষ		

545	XWK2661346	ফটো উপলব্ধ
নাম : অজিত কুমার মাহাত পিতার নাম: কৃষ্ণপদ মাহাত বাড়ির নং : এন0075 বয়স : 19 লিঙ্গ : পুরুষ		

546	XWK2661353	ফটো উপলব্ধ
নাম : দীপক মুদি পিতার নাম: শ্যামসুন্দর মুদি বাড়ির নং : এন0041 বয়স : 19 লিঙ্গ : পুরুষ		

547	IAP2168789	ফটো উপলব্ধ
নাম : পূর্ণিমা মাহাত স্বামীর নাম: রজনী মাহাত বাড়ির নং : 00 বয়স : 24 লিঙ্গ : মহিলা		

548	XWK2256899	ফটো উপলব্ধ
নাম : তারামনি মাহাত পিতার নাম: ভাগবত মাহাত বাড়ির নং : না বয়স : 24 লিঙ্গ : মহিলা		

549	XWK2679728	ফটো উপলব্ধ
নাম : রেখা পরামানিক স্বামীর নাম: প্রদীপ পরামানিক বাড়ির নং : 139 বয়স : 27 লিঙ্গ : মহিলা		

550	WIT2429181	ফটো উপলব্ধ
নাম : শিখা পরামানিক পিতার নাম: রঞ্জিত পরামানিক বাড়ির নং : 140 বয়স : 22 লিঙ্গ : মহিলা		

551	XWK2568988	ফটো উপলব্ধ	552	XWK2587608	ফটো উপলব্ধ	553	XWK2537595	ফটো উপলব্ধ
নাম : শম্ভু মাহাত পিতার নাম: কৰ্ম মাহাত বাড়ির নং : এন0022 বয়স : 21 লিঙ্গ : পুরুষ			নাম : মহেশ্বর মাহাত পিতার নাম: সুভাষ মাহাত বাড়ির নং : এন0051 বয়স : 25 লিঙ্গ : পুরুষ			নাম : প্রসেনজিৎ মাহাত পিতার নাম: দেবসরন মাহাত বাড়ির নং : এন0030 বয়স : 21 লিঙ্গ : পুরুষ		
554	XWK2537512	ফটো উপলব্ধ	555	XWK2558807	ফটো উপলব্ধ	556	XWK2558831	ফটো উপলব্ধ
নাম : কাজলি মাহাত স্বামীর নাম: নিশিকান্ত মাহাত বাড়ির নং : এন0045 বয়স : 20 লিঙ্গ : মহিলা			নাম : ময়না মাহাত স্বামীর নাম: অনিল মাহাত বাড়ির নং : এন0032 বয়স : 27 লিঙ্গ : মহিলা			নাম : অনিল মাহাত পিতার নাম: অরুণ মাহাত বাড়ির নং : এন0032 বয়স : 25 লিঙ্গ : পুরুষ		
557	WB/34/235/381102	ফটো উপলব্ধ	558	WB/34/235/381490	ফটো উপলব্ধ	559	XWK2008761	ফটো উপলব্ধ
নাম : ধ্রুবপদ কর্মকার পিতার নাম: জিতু কর্মকার বাড়ির নং : n0071 বয়স : 66 লিঙ্গ : পুরুষ			নাম : হাবি কর্মকার স্বামীর নাম: ধ্রুবপদ কর্মকার বাড়ির নং : n0071 বয়স : 61 লিঙ্গ : মহিলা			নাম : উত্তম কর্মকার পিতার নাম: রঙ্গলাল কর্মকার বাড়ির নং : n0018 বয়স : 26 লিঙ্গ : পুরুষ		
560	XWK1794924	ফটো উপলব্ধ	561	WB/34/235/381429	ফটো উপলব্ধ	562	WB/34/235/381319	ফটো উপলব্ধ
নাম : মনু মাহাত পিতার নাম: জুরু মাহাত বাড়ির নং : n0073 বয়স : 28 লিঙ্গ : পুরুষ			নাম : দুঃখনী পরামানিক স্বামীর নাম: লক্ষীকান্ত পরামানিক বাড়ির নং : n0074 বয়স : 64 লিঙ্গ : মহিলা			নাম : গঙ্গাধর মাহাত পিতার নাম: পেলারাম মাহাত বাড়ির নং : n0074 বয়স : 49 লিঙ্গ : পুরুষ		
563	WB/34/235/381378	ফটো উপলব্ধ	564	WB/34/235/381489	ফটো উপলব্ধ	565	WB/34/235/381414	ফটো উপলব্ধ
নাম : জুরুকুমার মাহাত পিতার নাম: পেলারাম মাহাত বাড়ির নং : n0073 বয়স : 61 লিঙ্গ : পুরুষ			নাম : কাঁদরী মাহাত স্বামীর নাম: জুরুকুমার মাহাত বাড়ির নং : n0073 বয়স : 56 লিঙ্গ : মহিলা			নাম : মোহিনী পরামানিক স্বামীর নাম: রামকিঙ্কর পরামানিক বাড়ির নং : n0077 বয়স : 80 লিঙ্গ : মহিলা		
566	WB/34/235/381476	ফটো উপলব্ধ	567	DLP2104602	ফটো উপলব্ধ	568	DLP2104610	ফটো উপলব্ধ
নাম : গেন্ডু পরামানিক পিতার নাম: রামকিঙ্কর পরামানিক বাড়ির নং : n0077 বয়স : 61 লিঙ্গ : পুরুষ			নাম : সাবিত্রী পরামানিক স্বামীর নাম: গেন্ডু পরামানিক বাড়ির নং : n0077 বয়স : 58 লিঙ্গ : মহিলা			নাম : বুলু পরামানিক স্বামীর নাম: গেন্ডু পরামানিক বাড়ির নং : n0077 বয়স : 53 লিঙ্গ : মহিলা		
569	WB/34/235/381040	ফটো উপলব্ধ	570	XWK2286805	ফটো উপলব্ধ	571	DLP2104677	ফটো উপলব্ধ
নাম : কন্দরী মাহাত স্বামীর নাম: নারায়ন মাহাত বাড়ির নং : n0077 বয়স : 63 লিঙ্গ : মহিলা			নাম : সজাতা মাহাত স্বামীর নাম: মনু মাহাত বাড়ির নং : এন0073 বয়স : 24 লিঙ্গ : মহিলা			নাম : ফুলমনি মাহাত স্বামীর নাম: গঙ্গাধর মাহাত বাড়ির নং : n0074 বয়স : 48 লিঙ্গ : মহিলা		
572	DLP2231470	ফটো উপলব্ধ	573	DLP2231488	ফটো উপলব্ধ	574	XWK0271940	ফটো উপলব্ধ
নাম : শিব পরামানিক পিতার নাম: লক্ষীকান্ত পরামানিক বাড়ির নং : n0074 বয়স : 40 লিঙ্গ : পুরুষ			নাম : বুনপুকি পরামানিক স্বামীর নাম: শিব পরামানিক বাড়ির নং : n0074 বয়স : 39 লিঙ্গ : মহিলা			নাম : সঞ্জয় মাহাত পিতার নাম: নারায়ন মাহাত বাড়ির নং : n0077 বয়স : 38 লিঙ্গ : পুরুষ		
575	DLP2425361	ফটো উপলব্ধ	576	XWK1609569	ফটো উপলব্ধ	577	WB/34/235/381328	ফটো উপলব্ধ
নাম : বজন্তী মাহাত স্বামীর নাম: সঞ্জয় মাহাত বাড়ির নং : n0077 বয়স : 37 লিঙ্গ : মহিলা			নাম : রাজীব মাহাত পিতার নাম: নারায়ন মাহাত বাড়ির নং : n0077 বয়স : 32 লিঙ্গ : পুরুষ			নাম : লক্ষি মাহাত স্বামীর নাম: নারায়ন মাহাত বাড়ির নং : n0100 বয়স : 60 লিঙ্গ : মহিলা		
578	DLP2231553	ফটো উপলব্ধ	579	DLP2104958	ফটো উপলব্ধ	580	XWK2441046	ফটো উপলব্ধ
নাম : রঞ্জিত কুমার মাহাত পিতার নাম: নারায়ন মাহাত বাড়ির নং : n0100 বয়স : 40 লিঙ্গ : পুরুষ			নাম : বিশ্বনাথ মাহাত পিতার নাম: পশুপতি মাহাত বাড়ির নং : n0100 বয়স : 44 লিঙ্গ : পুরুষ			নাম : রেনুকা মাহাত স্বামীর নাম: সৌরভ মাহাত বাড়ির নং : এন0052 বয়স : 24 লিঙ্গ : মহিলা		

581 নাম : বুলুরানী মাহাত স্বামীর নাম: বিশ্বনাথ মাহাত বাড়ির নং : n0100 বয়স : 36 লিঙ্গ : মহিলা	XWK1172865 ফটো উপলব্ধ	582 নাম : নির্মল সিং সর্দার পিতার নাম: মঙ্গল সিং সর্দার বাড়ির নং : এন0099 বয়স : 21 লিঙ্গ : পুরুষ	XWK2462810 ফটো উপলব্ধ	583 নাম : মঞ্জু মাহাত স্বামীর নাম: নবকিশোর মাহাত বাড়ির নং : এন0101 বয়স : 22 লিঙ্গ : মহিলা	XWK2474609 ফটো উপলব্ধ
584 নাম : রাজেশ মাহাত পিতার নাম: সুনীল মাহাত বাড়ির নং : এন0102 বয়স : 22 লিঙ্গ : পুরুষ	XWK2474641 ফটো উপলব্ধ	585 নাম : সুমন মাহাত পিতার নাম: অজিত মাহাত বাড়ির নং : এন0113 বয়স : 22 লিঙ্গ : পুরুষ	XWK2474567 ফটো উপলব্ধ	586 নাম : পূজা মাহাত পিতার নাম: সুনীল কুমার মাহাত বাড়ির নং : এন0081 বয়স : 23 লিঙ্গ : মহিলা	XWK2474575 ফটো উপলব্ধ
587 নাম : সারথী মাহাত স্বামীর নাম: রঞ্জিত মাহাত বাড়ির নং : n0100 বয়স : 40 লিঙ্গ : মহিলা	XWK0272880 ফটো উপলব্ধ	588 নাম : বাবুলাল মাহাত পিতার নাম: নারান মাহাত বাড়ির নং : n0100 বয়স : 38 লিঙ্গ : পুরুষ	XWK0272898 ফটো উপলব্ধ	589 নাম : প্রথমী মাহাত স্বামীর নাম: বাবুলাল মাহাত বাড়ির নং : n0100 বয়স : 32 লিঙ্গ : মহিলা	XWK1609601 ফটো উপলব্ধ
590 নাম : জানকী মাহাত স্বামীর নাম: শ্রীকান্ত মাহাত বাড়ির নং : n0101 বয়স : 66 লিঙ্গ : মহিলা	WB/34/235/381354 ফটো উপলব্ধ	591 নাম : ইচ্ছাবতী মাহাত স্বামীর নাম: শম্ভু মাহাত বাড়ির নং : n0101 বয়স : 46 লিঙ্গ : মহিলা	DLP1745439 ফটো উপলব্ধ	592 নাম : মাধব মাহাত পিতার নাম: শিবু মাহাত বাড়ির নং : 000 বয়স : 21 লিঙ্গ : পুরুষ	XWK2502714 ফটো উপলব্ধ
593 নাম : গনপতি মাহাত পিতার নাম: রতন মাহাত বাড়ির নং : n0100 বয়স : 65 লিঙ্গ : পুরুষ	DLP1745181 ফটো উপলব্ধ	594 নাম : সুশান্ত মাহাত পিতার নাম: ঈশান মাহাত বাড়ির নং : n0092 বয়স : 57 লিঙ্গ : পুরুষ	XWK2419935 ফটো উপলব্ধ	595 নাম : সুনীল চন্দ্র মাহাত পিতার নাম: কৃষ্ণ চন্দ্র মাহাত বাড়ির নং : n0081 বয়স : 56 লিঙ্গ : পুরুষ	DLP2104693 ফটো উপলব্ধ
596 নাম : বৃধনী সিংসর্দার স্বামীর নাম: জিতু সিংসর্দার বাড়ির নং : n0097 বয়স : 37 লিঙ্গ : মহিলা	XWK1172816 ফটো উপলব্ধ	597 নাম : রঞ্জলাল মাহাত পিতার নাম: হাসু মাহাত বাড়ির নং : n0098 বয়স : 72 লিঙ্গ : পুরুষ	WB/34/235/381226 ফটো উপলব্ধ	598 নাম : ভাবারী মহতো স্বামীর নাম: রেবতীমোহন মাহাত বাড়ির নং : n0091 বয়স : 62 লিঙ্গ : মহিলা	XWK2422301 ফটো উপলব্ধ
599 নাম : সারথী মাহাত স্বামীর নাম: গনপতি মাহাত বাড়ির নং : n0100 বয়স : 58 লিঙ্গ : মহিলা	DLP1745199 ফটো উপলব্ধ	600 নাম : তরনী মাহাত পিতার নাম: গনপতি মাহাত বাড়ির নং : 89 বয়স : 34 লিঙ্গ : পুরুষ	XWK1487024 ফটো উপলব্ধ	601 নাম : রসরাজ মাহাত পিতার নাম: গঙ্গাধর মাহাত বাড়ির নং : n0102 বয়স : 68 লিঙ্গ : পুরুষ	DLP2104933 ফটো উপলব্ধ
602 নাম : সরবালি মাহাত স্বামীর নাম: রসরাজ মাহাত বাড়ির নং : n0102 বয়স : 64 লিঙ্গ : মহিলা	DLP2104941 ফটো উপলব্ধ	603 নাম : সুনীল মাহাত পিতার নাম: রসরাজ মাহাত বাড়ির নং : n0102 বয়স : 41 লিঙ্গ : পুরুষ	DLP2425429 ফটো উপলব্ধ	604 নাম : গায়ত্রী মাহাত স্বামীর নাম: সুনীল মাহাত বাড়ির নং : n0102 বয়স : 39 লিঙ্গ : মহিলা	DLP2466852 ফটো উপলব্ধ
605 নাম : কাজলী মাহাত স্বামীর নাম: সুভাষ মাহাত বাড়ির নং : n0102 বয়স : 32 লিঙ্গ : মহিলা	XWK1609593 ফটো উপলব্ধ	606 নাম : লালমোহন মাহাত পিতার নাম: গোপেশ্বর মাহাত বাড়ির নং : n0102 বয়স : 37 লিঙ্গ : পুরুষ	XWK0272849 ফটো উপলব্ধ	607 নাম : জুরুকুমার মাহাত পিতার নাম: কার্তিক মাহাত বাড়ির নং : n0103 বয়স : 63 লিঙ্গ : পুরুষ	WB/34/235/381029 ফটো উপলব্ধ
608 নাম : নিরঞ্জন মাহাত পিতার নাম: জুরুকুমার মাহাত বাড়ির নং : n0103 বয়স : 34 লিঙ্গ : পুরুষ	XWK1300169 ফটো উপলব্ধ	609 নাম : কার্তিক চন্দ্র মাহাতো পিতার নাম: দলু মাহাতো বাড়ির নং : n0103 বয়স : 66 লিঙ্গ : পুরুষ	XWK2133817 ফটো উপলব্ধ	610 নাম : জননী মাহাতো স্বামীর নাম: কার্তিক চন্দ্র মাহাতো বাড়ির নং : n0103 বয়স : 56 লিঙ্গ : মহিলা	XWK2133809 ফটো উপলব্ধ

611	WB/34/235/381254	নাম : গোপেশ্বর মাহাত পিতার নাম: দলু মাহাত বাড়ির নং : n0103 বয়স : 55 লিঙ্গ : পুরুষ	ফটো উপলব্ধ	612	XWK1486885	নাম : রাজেন মাহাত পিতার নাম: গোপেশ্বর মাহাত বাড়ির নং : n0103 বয়স : 33 লিঙ্গ : পুরুষ	ফটো উপলব্ধ	613	XWK1486869	নাম : বৈদ্যনাথ মাহাত পিতার নাম: গোপেশ্বর মাহাত বাড়ির নং : n0103 বয়স : 32 লিঙ্গ : পুরুষ	ফটো উপলব্ধ
614	WB/34/235/381342	নাম : গোলাপী মাহাত স্বামীর নাম: গোনেশ্বর মাহাত বাড়ির নং : n0103 বয়স : 51 লিঙ্গ : মহিলা	ফটো উপলব্ধ	615	XWK1172790	নাম : খগেন মাহাত পিতার নাম: কান্তিক চন্দ্র মাহাত বাড়ির নং : n0103 বয়স : 35 লিঙ্গ : পুরুষ	ফটো উপলব্ধ	616	DLP2104867	নাম : হাঁসু মাহাত পিতার নাম: শুকু মাহাত বাড়ির নং : n0104 বয়স : 82 লিঙ্গ : পুরুষ	ফটো উপলব্ধ
617	WB/34/235/381361	নাম : সুশিলা মাহাত স্বামীর নাম: হাঁসু মাহাত বাড়ির নং : n0104 বয়স : 65 লিঙ্গ : মহিলা	ফটো উপলব্ধ	618	WB/34/235/381368	নাম : ধনঞ্জয় মাহাত পিতার নাম: হাঁসু মাহাত বাড়ির নং : n0104 বয়স : 48 লিঙ্গ : পুরুষ	ফটো উপলব্ধ	619	DLP2104875	নাম : নেপুরা মাহাত স্বামীর নাম: ধনঞ্জয় মাহাত বাড়ির নং : n0104 বয়স : 46 লিঙ্গ : মহিলা	ফটো উপলব্ধ
620	DLP2104883	নাম : কালাচাঁদ মাহাত পিতার নাম: হাঁসু মাহাত বাড়ির নং : n0104 বয়স : 46 লিঙ্গ : পুরুষ	ফটো উপলব্ধ	621	DLP1264647	নাম : ধীরেন মাহাত পিতার নাম: কান্তিক মাহাত বাড়ির নং : n0104 বয়স : 45 লিঙ্গ : পুরুষ	ফটো উপলব্ধ	622	DLP2104891	নাম : অঞ্জনা মাহাত স্বামীর নাম: ধীরেন মাহাত বাড়ির নং : n0104 বয়স : 44 লিঙ্গ : মহিলা	ফটো উপলব্ধ
623	DLP2466837	নাম : ললিতা মাহাত স্বামীর নাম: কালাচাঁদ মাহাত বাড়ির নং : n0104 বয়স : 37 লিঙ্গ : মহিলা	ফটো উপলব্ধ	624	WB/34/235/381143	নাম : রাসু মাহাত পিতার নাম: শুকু মাহাত বাড়ির নং : n0105 বয়স : 71 লিঙ্গ : পুরুষ	ফটো উপলব্ধ	625	XWK1172899	নাম : রাজকিশোর মাহাত পিতার নাম: রাসু মাহাত বাড়ির নং : n0105 বয়স : 36 লিঙ্গ : পুরুষ	ফটো উপলব্ধ
626	XWK1487032	নাম : সাধনা মাহাত স্বামীর নাম: রাজকিশোর মাহাত বাড়ির নং : n0105 বয়স : 32 লিঙ্গ : মহিলা	ফটো উপলব্ধ	627	WB/34/235/381242	নাম : রানী মাহাত স্বামীর নাম: ফনিভূষণ মাহাত বাড়ির নং : n0106 বয়স : 60 লিঙ্গ : মহিলা	ফটো উপলব্ধ	628	WB/34/235/381383	নাম : পরিষ্কিত মাহাত পিতার নাম: শুকু মাহাত বাড়ির নং : n0106 বয়স : 68 লিঙ্গ : পুরুষ	ফটো উপলব্ধ
629	WB/34/235/381365	নাম : শান্তবাল্য মাহাত স্বামীর নাম: পরিষ্কিত মাহাত বাড়ির নং : n0106 বয়স : 64 লিঙ্গ : মহিলা	ফটো উপলব্ধ	630	DLP2425452	নাম : অরুণ চন্দ্র মাহাত পিতার নাম: ফনিভূষণ মাহাত বাড়ির নং : n0106 বয়স : 39 লিঙ্গ : পুরুষ	ফটো উপলব্ধ	631	XWK0272427	নাম : মমতা মাহাত স্বামীর নাম: অরুণ মাহাত বাড়ির নং : n0106 বয়স : 36 লিঙ্গ : মহিলা	ফটো উপলব্ধ
632	XWK0273706	নাম : রেনুকা মাহাত স্বামীর নাম: লাকড় মাহাত বাড়ির নং : n0066 বয়স : 41 লিঙ্গ : মহিলা	ফটো উপলব্ধ	633	XWK2140366	নাম : চঞ্চলা মাহাত স্বামীর নাম: মরঘু মাহাত বাড়ির নং : n0066 বয়স : 65 লিঙ্গ : মহিলা	ফটো উপলব্ধ	634	WB/34/235/381004	নাম : অঙ্কুর মাহাত পিতার নাম: বিভূতি মাহাত বাড়ির নং : n0067 বয়স : 53 লিঙ্গ : পুরুষ	ফটো উপলব্ধ
635	WB/34/235/381330	নাম : বিমলা মাহাত স্বামীর নাম: মনসারাম মাহাত বাড়ির নং : n0067 বয়স : 73 লিঙ্গ : মহিলা	ফটো উপলব্ধ	636	WB/34/235/381099	নাম : হেমন্ত মাহাত পিতার নাম: মনসারাম মাহাত বাড়ির নং : n0067 বয়স : 58 লিঙ্গ : পুরুষ	ফটো উপলব্ধ	637	WB/34/235/381333	নাম : শিলারানি মাহাত স্বামীর নাম: হেমন্ত মাহাত বাড়ির নং : n0067 বয়স : 48 লিঙ্গ : মহিলা	ফটো উপলব্ধ
638	XWK1724947	নাম : দীপক মাহাত পিতার নাম: হেমন্ত মাহাত বাড়ির নং : n0067 বয়স : 29 লিঙ্গ : পুরুষ	ফটো উপলব্ধ	639	DLP2362945	নাম : বসন্তকুমার মাহাত পিতার নাম: মনসারাম মাহাত বাড়ির নং : n0067 বয়স : 48 লিঙ্গ : পুরুষ	ফটো উপলব্ধ	640	WB/34/235/381258	নাম : বিরিন্দী মাহাত পিতার নাম: মনসারাম মাহাত বাড়ির নং : n0067 বয়স : 46 লিঙ্গ : পুরুষ	ফটো উপলব্ধ

641 নাম : কৌশল্যা মাহাত স্বামীর নাম: অক্ষর মাহাত বাড়ির নং : n0067 বয়স : 48 লিঙ্গ : মহিলা	DLP2104735 ফটো উপলব্ধ	642 নাম : কম্পনা মাহাত স্বামীর নাম: বিরিঞ্চিলাল মাহাত বাড়ির নং : n0067 বয়স : 41 লিঙ্গ : মহিলা	DLP2104743 ফটো উপলব্ধ	643 নাম : শকুন্তলা মাহাত স্বামীর নাম: বসন্ত মাহাত বাড়ির নং : n0067 বয়স : 40 লিঙ্গ : মহিলা	DLP2104750 ফটো উপলব্ধ
644 নাম : প্রথমী মাহাত স্বামীর নাম: বিকাশ মাহাত বাড়ির নং : n0067 বয়স : 37 লিঙ্গ : মহিলা	DLP2425387 ফটো উপলব্ধ	645 নাম : শিবু মাহাত পিতার নাম: নরু মাহাত বাড়ির নং : n0068 বয়স : 50 লিঙ্গ : পুরুষ	WB/34/235/381137 ফটো উপলব্ধ	646 নাম : মুক্তিনাথ মাহাত পিতার নাম: চুনারাম মাহাত বাড়ির নং : n0068 বয়স : 60 লিঙ্গ : পুরুষ	WB/34/235/381016 ফটো উপলব্ধ
647 নাম : বৃজি মাহাত স্বামীর নাম: মুক্তিনাথ মাহাত বাড়ির নং : n0068 বয়স : 58 লিঙ্গ : মহিলা	WB/34/235/381451 ফটো উপলব্ধ	648 নাম : কল্যানী মাহাত স্বামীর নাম: শীবু মাহাত বাড়ির নং : n0068 বয়স : 48 লিঙ্গ : মহিলা	WB/34/235/381282 ফটো উপলব্ধ	649 নাম : সুনীল মাহাত পিতার নাম: বাহাদুর মাহাত বাড়ির নং : n0068 বয়স : 44 লিঙ্গ : পুরুষ	DLP2104651 ফটো উপলব্ধ
650 নাম : পুষ্প মাহাত স্বামীর নাম: সুনীল মাহাত বাড়ির নং : n0068 বয়স : 40 লিঙ্গ : মহিলা	DLP2105377 ফটো উপলব্ধ	651 নাম : গোপেশ্বর মাহাত পিতার নাম: লুসু মাহাত বাড়ির নং : n0102 বয়স : 64 লিঙ্গ : পুরুষ	WB/34/235/381469 ফটো উপলব্ধ	652 নাম : অজিত মাহাত পিতার নাম: গোপাল মাহাত বাড়ির নং : n0021 বয়স : 27 লিঙ্গ : পুরুষ	XWK1609213 ফটো উপলব্ধ
653 নাম : হরেন মাহাত পিতার নাম: ফনিভূষণ মাহাত বাড়ির নং : n0106 বয়স : 30 লিঙ্গ : পুরুষ	XWK1609551 ফটো উপলব্ধ	654 নাম : বংশীধর মাহাত পিতার নাম: গৌঁর চন্দ্র মাহাত বাড়ির নং : n0081 বয়স : 63 লিঙ্গ : পুরুষ	WB/34/235/381227 ফটো উপলব্ধ	655 নাম : সানুবালা মাহাত স্বামীর নাম: সন্তোষ মাহাত বাড়ির নং : n0097 বয়স : 46 লিঙ্গ : মহিলা	DLP1839877 ফটো উপলব্ধ
656 নাম : বৃহস্পতি মাহাত পিতার নাম: বিভূতি মাহাত বাড়ির নং : n0097 বয়স : 47 লিঙ্গ : পুরুষ	DLP1745314 ফটো উপলব্ধ	657 নাম : যুধিষ্ঠির মাহাত পিতার নাম: ভবতোষ মাহাত বাড়ির নং : n0047 বয়স : 27 লিঙ্গ : পুরুষ	XWK2013415 ফটো উপলব্ধ	658 নাম : অরুণ চন্দ্র মাহাত পিতার নাম: দুর্গাপদ মাহাত বাড়ির নং : n0097 বয়স : 39 লিঙ্গ : পুরুষ	XWK0273565 ফটো উপলব্ধ
659 নাম : অন্নপূর্ণা মাহাত স্বামীর নাম: অরুণ চন্দ্র মাহাত বাড়ির নং : n0097 বয়স : 33 লিঙ্গ : মহিলা	XWK1486778 ফটো উপলব্ধ	660 নাম : জগদীশ মাহাত পিতার নাম: মথুর মাহাত বাড়ির নং : n0096 বয়স : 39 লিঙ্গ : পুরুষ	DLP2231512 ফটো উপলব্ধ	661 নাম : বিকাশ মাহাত পিতার নাম: মনসা রাম মাহাত বাড়ির নং : n0067 বয়স : 42 লিঙ্গ : পুরুষ	DLP2105351 ফটো উপলব্ধ
662 নাম : অনিমা মাহাত স্বামীর নাম: চয়ন মাহাত বাড়ির নং : না বয়স : 54 লিঙ্গ : মহিলা	DLP1745249 ফটো উপলব্ধ	663 নাম : নেহালী মাহাত স্বামীর নাম: নন্দলাল মাহাত বাড়ির নং : n0089 বয়স : 49 লিঙ্গ : মহিলা	DLP1216498 ফটো উপলব্ধ	664 নাম : সরস্বতী সিংসদ্দার স্বামীর নাম: মঙ্গল সিংসদ্দার বাড়ির নং : n0099 বয়স : 48 লিঙ্গ : মহিলা	DLP2105252 ফটো উপলব্ধ
665 নাম : জ্যোৎস্না মাহাত স্বামীর নাম: নিবারন মাহাত বাড়ির নং : n0072 বয়স : 46 লিঙ্গ : মহিলা	DLP1263391 ফটো উপলব্ধ	666 নাম : জ্যোৎস্না মাহাত স্বামীর নাম: নগেন মাহাত বাড়ির নং : n0093 বয়স : 42 লিঙ্গ : মহিলা	DLP2231520 ফটো উপলব্ধ	667 নাম : ভবতোষ মাহাত পিতার নাম: জগন্নাথ মাহাত বাড়ির নং : n0047 বয়স : 62 লিঙ্গ : পুরুষ	WB/34/235/381009 ফটো উপলব্ধ
668 নাম : রিতা মাহাত স্বামীর নাম: ভীম মাহাত বাড়ির নং : এন0047 বয়স : 21 লিঙ্গ : মহিলা	XWK2568996 ফটো উপলব্ধ	669 নাম : জ্যোৎস্না মাহাত স্বামীর নাম: জরু মাহাত বাড়ির নং : n0103 বয়স : 50 লিঙ্গ : মহিলা	WB/34/235/381165 ফটো উপলব্ধ	670 নাম : সারতী মাহাত অন্যান্য: মহেশ্বর মাহাত বাড়ির নং : n0070 বয়স : 60 লিঙ্গ : মহিলা	WB/34/235/381291 ফটো উপলব্ধ

671 নাম : বুদ্ধেশ্বর মাহাত পিতার নাম: মহেশ্বর মাহাত বাড়ির নং : n0070 বয়স : 38 লিঙ্গ : পুরুষ	DLP2466860 ফটো উপলব্ধ	672 নাম : পবিতা মাহাত স্বামীর নাম: বুদ্ধেশ্বর মাহাত বাড়ির নং : n0070 বয়স : 35 লিঙ্গ : মহিলা	XWK1486950 ফটো উপলব্ধ	673 নাম : মনোথ মাহাত পিতার নাম: মহেশ্বর মাহাত বাড়ির নং : n0070 বয়স : 33 লিঙ্গ : পুরুষ	XWK1486927 ফটো উপলব্ধ
674 নাম : পূর্ণিমা মাহাত স্বামীর নাম: মনোথ মাহাত বাড়ির নং : n0070 বয়স : 32 লিঙ্গ : মহিলা	XWK1609460 ফটো উপলব্ধ	675 নাম : বলরাম মাহাত পিতার নাম: সুফল মাহাত বাড়ির নং : n0072 বয়স : 60 লিঙ্গ : পুরুষ	WB/34/235/381433 ফটো উপলব্ধ	676 নাম : বন্দা মাহাত স্বামীর নাম: বলরাম মাহাত বাড়ির নং : n0072 বয়স : 56 লিঙ্গ : মহিলা	DLP2105047 ফটো উপলব্ধ
677 নাম : জগন্নাথ মাহাত পিতার নাম: সুফল মাহাত বাড়ির নং : n0072 বয়স : 51 লিঙ্গ : পুরুষ	XWK2520211 ফটো উপলব্ধ	678 নাম : শারজেন মাহাত স্বামীর নাম: জগন্নাথ মাহাত বাড়ির নং : n0072 বয়স : 49 লিঙ্গ : মহিলা	XWK2520229 ফটো উপলব্ধ	679 নাম : নিবারন মাহাত পিতার নাম: মানগোবিন্দ মাহাত বাড়ির নং : n0072 বয়স : 47 লিঙ্গ : পুরুষ	DLP1263185 ফটো উপলব্ধ
680 নাম : আলোমতি মাহাত স্বামীর নাম: শান্তিময় মাহাত বাড়ির নং : n0082 বয়স : 29 লিঙ্গ : মহিলা	XWK1724939 ফটো উপলব্ধ	681 নাম : বিধান চন্দ্র মাহাত পিতার নাম: সুরেন্দ্র নাথ মাহাত বাড়ির নং : n0036 বয়স : 26 লিঙ্গ : পুরুষ	XWK2008779 ফটো উপলব্ধ	682 নাম : নগেন মাহাত পিতার নাম: ঘল্টু মাহাত বাড়ির নং : n0093 বয়স : 50 লিঙ্গ : পুরুষ	WB/34/235/381050 ফটো উপলব্ধ
683 নাম : অনিল মাহাত পিতার নাম: ত্রিলোচন মাহাত বাড়ির নং : n0085 বয়স : 28 লিঙ্গ : পুরুষ	XWK1794932 ফটো উপলব্ধ	684 নাম : সঞ্জয় মাহাত পিতার নাম: রতন মাহাত বাড়ির নং : n0025 বয়স : 26 লিঙ্গ : পুরুষ	XWK2008712 ফটো উপলব্ধ	685 নাম : মানস কুমার মাহাত পিতার নাম: প্রফুল্ল মাহাত বাড়ির নং : n0081 বয়স : 26 লিঙ্গ : পুরুষ	XWK2008720 ফটো উপলব্ধ
686 নাম : জগদীশ মাহাত পিতার নাম: শিবু মাহাত বাড়ির নং : n0068 বয়স : 26 লিঙ্গ : পুরুষ	XWK2008738 ফটো উপলব্ধ	687 নাম : মালাবতী মাহাত স্বামীর নাম: জলধর মাহাত বাড়ির নং : n0063 বয়স : 28 লিঙ্গ : মহিলা	XWK1794973 ফটো উপলব্ধ	688 নাম : ভারতী মাহাত স্বামীর নাম: সহদেব মাহাত বাড়ির নং : n0088 বয়স : 33 লিঙ্গ : মহিলা	XWK1887132 ফটো উপলব্ধ
689 নাম : নিয়তি মাহাত পিতার নাম: গোপাল মাহাত বাড়ির নং : n0021 বয়স : 33 লিঙ্গ : মহিলা	XWK1887207 ফটো উপলব্ধ	690 নাম : দিপালী মাহাত পিতার নাম: রমেশ মাহাত বাড়ির নং : n0090 বয়স : 35 লিঙ্গ : মহিলা	XWK1487008 ফটো উপলব্ধ	691 নাম : অশ্বিনী কুমার মাহাত পিতার নাম: কৃষ্ণ চন্দ্র মাহাত বাড়ির নং : n0081 বয়স : 58 লিঙ্গ : পুরুষ	WB/34/235/381240 ফটো উপলব্ধ
692 নাম : পান্ডু রাজ মাহাত পিতার নাম: ভট্ট মাহাত বাড়ির নং : n0088 বয়স : 61 লিঙ্গ : পুরুষ	WB/34/235/381312 ফটো উপলব্ধ	693 নাম : শুকুন্তলা মাহাত স্বামীর নাম: সহদেব মাহাত বাড়ির নং : n0011 বয়স : 33 লিঙ্গ : মহিলা	XWK1724814 ফটো উপলব্ধ	694 নাম : ঝন্টু মাহাত পিতার নাম: লছোদর মাহাত বাড়ির নং : n0037 বয়স : 28 লিঙ্গ : পুরুষ	XWK1939354 ফটো উপলব্ধ
695 নাম : ভাকর মাহাত পিতার নাম: কাশিনাথ মাহাত বাড়ির নং : n0054 বয়স : 34 লিঙ্গ : পুরুষ	XWK1172543 ফটো উপলব্ধ	696 নাম : কিরীটি মাহাত পিতার নাম: সূর্যলাল মাহাত বাড়ির নং : 138 বয়স : 25 লিঙ্গ : পুরুষ	XWK2034031 ফটো উপলব্ধ	697 নাম : পার্বতী মাহাত স্বামীর নাম: সুনীল কুমার মাহাত বাড়ির নং : N0083 বয়স : 28 লিঙ্গ : মহিলা	XWK2008662 ফটো উপলব্ধ
698 নাম : সারথী মাহাত স্বামীর নাম: বিষ্ণু পদ মাহাত বাড়ির নং : N0045 বয়স : 31 লিঙ্গ : মহিলা	XWK2008670 ফটো উপলব্ধ	699 নাম : সঞ্জয় মাহাত পিতার নাম: সাগর মাহাত বাড়ির নং : n0094 বয়স : 26 লিঙ্গ : পুরুষ	XWK2008688 ফটো উপলব্ধ	700 নাম : দীপক মাহাত পিতার নাম: ধনঞ্জয় মাহাত বাড়ির নং : n0104 বয়স : 26 লিঙ্গ : পুরুষ	XWK2008696 ফটো উপলব্ধ

701 নাম : শ্যামাপদ মাহাত পিতার নাম: চেপলাল মাহাত বাড়ির নং : n0087 বয়স : 48 লিঙ্গ : পুরুষ	DLP2105013 ফটো উপলব্ধ	702 নাম : চেপলাল মাহাত পিতার নাম: ভুটুরাম মাহাত বাড়ির নং : n0087 বয়স : 74 লিঙ্গ : পুরুষ	WB/34/235/381377 ফটো উপলব্ধ	703 নাম : নিবারন মাহাত পিতার নাম: চেপু লাল মাহাত বাড়ির নং : n0087 বয়স : 42 লিঙ্গ : পুরুষ	DLP2105021 ফটো উপলব্ধ
704 নাম : অর্চনা মাহাত স্বামীর নাম: সন্দীপ মাহাত বাড়ির নং : এন0057 বয়স : 26 লিঙ্গ : মহিলা	XWK2070522 ফটো উপলব্ধ	705 নাম : অঞ্জনা মাহাত স্বামীর নাম: বিধান চন্দ্র মাহাত বাড়ির নং : নং036 বয়স : 25 লিঙ্গ : মহিলা	XWK2078483 ফটো উপলব্ধ	706 নাম : পূর্ণিমা মাহাত স্বামীর নাম: ঝনু মাহাত বাড়ির নং : নং037 বয়স : 27 লিঙ্গ : মহিলা	XWK1993567 ফটো উপলব্ধ
707 নাম : মধুমিতা মাহাত স্বামীর নাম: নিমাই চন্দ্র মাহাত বাড়ির নং : এন0081 বয়স : 30 লিঙ্গ : মহিলা	IAP1634617 ফটো উপলব্ধ	708 নাম : মিহির মাহাত পিতার নাম: ধনঞ্জয় মাহাত বাড়ির নং : এন0104 বয়স : 28 লিঙ্গ : পুরুষ	XWK2071645 ফটো উপলব্ধ	709 নাম : মঙ্গলা মাহাত পিতার নাম: ভুদেব মাহাত বাড়ির নং : এন0063 বয়স : 27 লিঙ্গ : মহিলা	XWK2071637 ফটো উপলব্ধ
710 নাম : গীতা রানী মাহাত পিতার নাম: মহারাজ মাহাত বাড়ির নং : এন0057 বয়স : 32 লিঙ্গ : মহিলা	XWK2071702 ফটো উপলব্ধ	711 নাম : সন্দীপ মাহাত পিতার নাম: মহারাজ মাহাত বাড়ির নং : এন0057 বয়স : 31 লিঙ্গ : পুরুষ	XWK2071728 ফটো উপলব্ধ	712 নাম : নবকিশোর মাহাত মায়ের নাম: ইছাবতী মাহাত বাড়ির নং : n0101 বয়স : 24 লিঙ্গ : পুরুষ	XWK2159382 ফটো উপলব্ধ
713 নাম : কেশবতি মাহাত পিতার নাম: সন্তোষ মাহাত বাড়ির নং : n0097 বয়স : 27 লিঙ্গ : মহিলা	XWK2184240 ফটো উপলব্ধ	714 নাম : বীণাপানি মাহাত পিতার নাম: বৃহস্পতি মাহাত বাড়ির নং : n0103 বয়স : 26 লিঙ্গ : মহিলা	XWK1990266 ফটো উপলব্ধ	715 নাম : ঋতুপর্ণা মাহাত স্বামীর নাম: লালমোহন মাহাত বাড়ির নং : n0049 বয়স : 34 লিঙ্গ : মহিলা	XWK2214427 ফটো উপলব্ধ
716 নাম : কমল সিং সন্দার পিতার নাম: মঙ্গল সিং সন্দার বাড়ির নং : n0099 বয়স : 24 লিঙ্গ : পুরুষ	XWK2194967 ফটো উপলব্ধ	717 নাম : ফুলচাঁদ মাহাত পিতার নাম: কালাচাঁদ মাহাত বাড়ির নং : n0104 বয়স : 24 লিঙ্গ : পুরুষ	XWK2184109 ফটো উপলব্ধ	718 নাম : চারু মাহাত স্বামীর নাম: মাগারাম মাহাত বাড়ির নং : n0078 বয়স : 75 লিঙ্গ : মহিলা	XWK2226009 ফটো উপলব্ধ
719 নাম : বরুণ মাহাত পিতার নাম: ফনীভূষণ মাহাত বাড়ির নং : নং15 বয়স : 30 লিঙ্গ : পুরুষ	XWK1016732 ফটো উপলব্ধ	720 নাম : অরুণ মাহাত পিতার নাম: কৃষ্ণ মাহাত বাড়ির নং : n0081 বয়স : 50 লিঙ্গ : পুরুষ	XWK2146058 ফটো উপলব্ধ	721 নাম : দিপালী মাহাত পিতার নাম: কিরীটি মাহাত বাড়ির নং : এন0023 বয়স : 24 লিঙ্গ : মহিলা	XWK2271187 ফটো উপলব্ধ
722 নাম : জয়ন্তী মাহাত স্বামীর নাম: অশোক মাহাত বাড়ির নং : এন0086 বয়স : 25 লিঙ্গ : মহিলা	XWK2277481 ফটো উপলব্ধ	723 নাম : পবন কুমার মাহাত পিতার নাম: নরু মাহাত বাড়ির নং : n0081 বয়স : 44 লিঙ্গ : পুরুষ	DLP2104719 ফটো উপলব্ধ	724 নাম : রেখারানি মাহাত স্বামীর নাম: বংশীধর মহতোত বাড়ির নং : n0081 বয়স : 59 লিঙ্গ : মহিলা	XWK2228674 ফটো উপলব্ধ
725 নাম : ঝুমকা রানি পরামানিক স্বামীর নাম: গুরু পদ পরামানিক বাড়ির নং : 000 বয়স : 25 লিঙ্গ : মহিলা	XWK2469245 ফটো উপলব্ধ	726 নাম : বিকাশ মাহাত মায়ের নাম: ইছাবতী মাহাত বাড়ির নং : এন0101 বয়স : 21 লিঙ্গ : পুরুষ	XWK2440592 ফটো উপলব্ধ	727 নাম : শিবু মাহাত পিতার নাম: কানাই মাহাত বাড়ির নং : এন0085 বয়স : 21 লিঙ্গ : পুরুষ	XWK2440642 ফটো উপলব্ধ
728 নাম : মরখু মাহাত পিতার নাম: বাঁকু মাহাত বাড়ির নং : n0066 বয়স : 85 লিঙ্গ : পুরুষ	XWK2140374 ফটো উপলব্ধ	729 নাম : সনাতন মাহাত পিতার নাম: মরখু মাহাত বাড়ির নং : n0066 বয়স : 30 লিঙ্গ : পুরুষ	XWK1609502 ফটো উপলব্ধ	730 নাম : লাকড় মাহাত পিতার নাম: সুরেন্দ্র মাহাত বাড়ির নং : n0066 বয়স : 46 লিঙ্গ : পুরুষ	WB/34/235/381135 ফটো উপলব্ধ

731 নাম : মঙ্গল চন্দ্র মাহাত পিতার নাম: বাহাদুর মাহাত বাড়ির নং : n0068 বয়স : 42 লিঙ্গ : পুরুষ	DLP2104644 ফটো উপলব্ধ	732 নাম : দেবী মাহাত স্বামীর নাম: মঙ্গল চন্দ্র মাহাত বাড়ির নং : n0068 বয়স : 33 লিঙ্গ : মহিলা	XWK1387216 ফটো উপলব্ধ	733 নাম : শান্তি কর্মকার স্বামীর নাম: সুভাষ কর্মকার বাড়ির নং : n0068 বয়স : 42 লিঙ্গ : মহিলা	DLP2104669 ফটো উপলব্ধ
734 নাম : পদ্মাবতী মাহাত স্বামীর নাম: লাল্টু মাহাত বাড়ির নং : n0068 বয়স : 32 লিঙ্গ : মহিলা	XWK1609536 ফটো উপলব্ধ	735 নাম : বাহাদুর মাহাত পিতার নাম: অক্ষয় মাহাত বাড়ির নং : n0069 বয়স : 80 লিঙ্গ : পুরুষ	WB/34/235/381440 ফটো উপলব্ধ	736 নাম : নীলমনি মাহাত স্বামীর নাম: বাহাদুর মাহাত বাড়ির নং : n0069 বয়স : 73 লিঙ্গ : মহিলা	WB/34/235/381492 ফটো উপলব্ধ
737 নাম : লম্বোধর মাহাত পিতার নাম: বাহাদুর মাহাত বাড়ির নং : n0069 বয়স : 53 লিঙ্গ : পুরুষ	WB/34/235/381369 ফটো উপলব্ধ	738 নাম : নেপুরা মাহাত স্বামীর নাম: লম্বোধর মাহাত বাড়ির নং : n0069 বয়স : 50 লিঙ্গ : মহিলা	WB/34/235/381286 ফটো উপলব্ধ	739 নাম : ভোলানাথ মাহাত পিতার নাম: চুনারাম মাহাত বাড়ির নং : n0069 বয়স : 66 লিঙ্গ : পুরুষ	XWK2604791 ফটো উপলব্ধ
740 নাম : কুঁন্দুর মাহাত স্বামীর নাম: ভোলানাথ মাহাত বাড়ির নং : n0069 বয়স : 55 লিঙ্গ : মহিলা	WB/34/235/381460 ফটো উপলব্ধ	741 নাম : দুর্গাপদ মাহাত পিতার নাম: ভোলানাথ মাহাত বাড়ির নং : n0069 বয়স : 30 লিঙ্গ : পুরুষ	XWK1609494 ফটো উপলব্ধ	742 নাম : বলরাম মাহাত পিতার নাম: দেবীলাল মাহাত বাড়ির নং : n0070 বয়স : 68 লিঙ্গ : পুরুষ	WB/34/235/381147 ফটো উপলব্ধ
743 নাম : পশুপতি মাহাত পিতার নাম: নন্দ মাহাত বাড়ির নং : n0070 বয়স : 66 লিঙ্গ : পুরুষ	WB/34/235/381435 ফটো উপলব্ধ	744 নাম : হেমালী মাহাত স্বামীর নাম: পশুপতি মাহাত বাড়ির নং : n0070 বয়স : 63 লিঙ্গ : মহিলা	WB/34/235/381281 ফটো উপলব্ধ	745 নাম : গেনু মাহাত পিতার নাম: পশুপতি মাহাত বাড়ির নং : n0070 বয়স : 47 লিঙ্গ : পুরুষ	DLP1745207 ফটো উপলব্ধ
746 নাম : কল্যাণী মাহাত স্বামীর নাম: গেনু মাহাত বাড়ির নং : n0070 বয়স : 42 লিঙ্গ : মহিলা	DLP2104966 ফটো উপলব্ধ	747 নাম : মহেশ্বর মাহাত পিতার নাম: নন্দ মাহাত বাড়ির নং : n0070 বয়স : 63 লিঙ্গ : পুরুষ	WB/34/235/381136 ফটো উপলব্ধ	748 নাম : ইশানচন্দ্র মাহাত পিতার নাম: ঘাসিরাম মাহাত বাড়ির নং : n0093 বয়স : 83 লিঙ্গ : পুরুষ	XWK0272468 ফটো উপলব্ধ
749 নাম : বাসন্তী মাহাত স্বামীর নাম: হীরু মাহাত বাড়ির নং : n0093 বয়স : 70 লিঙ্গ : মহিলা	WB/34/235/381402 ফটো উপলব্ধ	750 নাম : আঘনু মাহাত পিতার নাম: হীরু মাহাত বাড়ির নং : n0093 বয়স : 51 লিঙ্গ : পুরুষ	WB/34/235/381302 ফটো উপলব্ধ	751 নাম : সরস্বতী মাহাত স্বামীর নাম: আঘনু মাহাত বাড়ির নং : n0093 বয়স : 47 লিঙ্গ : মহিলা	DLP2362960 ফটো উপলব্ধ
752 নাম : ভানুমতি মাহাত পিতার নাম: ঘল্টু মাহাত বাড়ির নং : n0093 বয়স : 54 লিঙ্গ : মহিলা	WB/34/235/381169 ফটো উপলব্ধ	753 নাম : রেখা মাহাত পিতার নাম: আঘু মাহাত বাড়ির নং : এন0093 বয়স : 20 লিঙ্গ : মহিলা	XWK2568954 ফটো উপলব্ধ	754 নাম : আরতি মাহাত স্বামীর নাম: সাগর মাহাত বাড়ির নং : n0094 বয়স : 48 লিঙ্গ : মহিলা	DLP2104917 ফটো উপলব্ধ
755 নাম : ছুটুলাল মাহাত পিতার নাম: কালিরাম মাহাত বাড়ির নং : n0094 বয়স : 55 লিঙ্গ : পুরুষ	WB/34/235/381046 ফটো উপলব্ধ	756 নাম : লেখরী মাহাত স্বামীর নাম: ছুটুলাল মাহাত বাড়ির নং : n0094 বয়স : 53 লিঙ্গ : মহিলা	WB/34/235/381195 ফটো উপলব্ধ	757 নাম : দুলু মাহাত পিতার নাম: শোভারাম মাহাত বাড়ির নং : n0095 বয়স : 72 লিঙ্গ : পুরুষ	DLP2104776 ফটো উপলব্ধ
758 নাম : বিন্দু মাহাত স্বামীর নাম: দুলু মাহাত বাড়ির নং : n0095 বয়স : 68 লিঙ্গ : মহিলা	WB/34/235/381151 ফটো উপলব্ধ	759 নাম : কৃষ্ণ পদ মাহাত পিতার নাম: দুলু মাহাত বাড়ির নং : n0095 বয়স : 43 লিঙ্গ : পুরুষ	DLP2104800 ফটো উপলব্ধ	760 নাম : শেফালী মাহাত স্বামীর নাম: কৃষ্ণপদ মাহাত বাড়ির নং : n0095 বয়স : 41 লিঙ্গ : মহিলা	DLP2104818 ফটো উপলব্ধ

761 নাম : ভাগবত মাহাত পিতার নাম: মধুসূদন মাহাত বাড়ির নং : n0096 বয়স : 61 লিঙ্গ : পুরুষ	WB/34/235/381118	762 নাম : সুশীলা মাহাত স্বামীর নাম: ভাগবত মাহাত বাড়ির নং : n0096 বয়স : 58 লিঙ্গ : মহিলা	XWK2616324	763 নাম : চন্দ্রমোহন মাহাত পিতার নাম: ভাগবত মাহাত বাড়ির নং : n0096 বয়স : 35 লিঙ্গ : পুরুষ	XWK1172741
764 নাম : মধুরী মাহাত স্বামীর নাম: চন্দ্রমোহন মাহাত বাড়ির নং : n0096 বয়স : 36 লিঙ্গ : মহিলা	XWK0273177	765 নাম : চয়ন মাহাত পিতার নাম: মধুসূদন মাহাত বাড়ির নং : n0096 বয়স : 67 লিঙ্গ : পুরুষ	DLP1745223	766 নাম : মথুর মাহাত পিতার নাম: সহদেব মাহাত বাড়ির নং : n0096 বয়স : 67 লিঙ্গ : পুরুষ	DLP2104990
767 নাম : লিলাবতী মাহাত স্বামীর নাম: মথুর মাহাত বাড়ির নং : n0096 বয়স : 63 লিঙ্গ : মহিলা	WB/34/235/381174	768 নাম : অমৃত কুমার মাহাত পিতার নাম: চয়ন মাহাত বাড়ির নং : n0096 বয়স : 33 লিঙ্গ : পুরুষ	XWK1387232	769 নাম : বৃহস্পতি মাহাত স্বামীর নাম: দুর্গাপদ মাহাত বাড়ির নং : n0097 বয়স : 64 লিঙ্গ : মহিলা	WB/34/235/381171
770 নাম : সাফুবালা মাহাত স্বামীর নাম: বৃহস্পতি মাহাত বাড়ির নং : n0097 বয়স : 40 লিঙ্গ : মহিলা	XWK1300151	771 নাম : বৈদ্যনাথ মাহাত পিতার নাম: দুর্গাপদ মাহাত বাড়ির নং : n0097 বয়স : 49 লিঙ্গ : পুরুষ	DLP1216225	772 নাম : সাবিত্রী মাহাত স্বামীর নাম: বৈদ্যনাথ মাহাত বাড়ির নং : n0097 বয়স : 42 লিঙ্গ : মহিলা	DLP2105344
773 নাম : নেপাল মাহাত পিতার নাম: বিভূতি মাহাত বাড়ির নং : n0097 বয়স : 54 লিঙ্গ : পুরুষ	WB/34/235/381441	774 নাম : কান্দরী মাহাত স্বামীর নাম: নেপাল মাহাত বাড়ির নং : n0097 বয়স : 51 লিঙ্গ : মহিলা	WB/34/235/381288	775 নাম : উত্তম মাহাত পিতার নাম: নেপাল মাহাত বাড়ির নং : n0097 বয়স : 29 লিঙ্গ : পুরুষ	XWK1724905
776 নাম : সন্তোষ মাহাত পিতার নাম: বিভূতি মাহাত বাড়ির নং : n0097 বয়স : 49 লিঙ্গ : পুরুষ	WB/34/235/381228	777 নাম : কনিকা মাহাত স্বামীর নাম: কৃষ্ণপদ মাহাত বাড়ির নং : n0089 বয়স : 31 লিঙ্গ : মহিলা	XWK1486984	778 নাম : পূর্ণ চন্দ্র মাহাত পিতার নাম: রোহিন মাহাত বাড়ির নং : n0090 বয়স : 70 লিঙ্গ : পুরুষ	DLP2105088
779 নাম : সুভদ্রা মাহাত স্বামীর নাম: পূর্ণ মাহাত বাড়ির নং : n0090 বয়স : 67 লিঙ্গ : মহিলা	WB/34/235/381416	780 নাম : রমেশ মাহাত পিতার নাম: মোহন মাহাত বাড়ির নং : n0090 বয়স : 64 লিঙ্গ : পুরুষ	WB/34/235/381071	781 নাম : প্রথমী মাহাত স্বামীর নাম: রমেশ মাহাত বাড়ির নং : n0090 বয়স : 60 লিঙ্গ : মহিলা	WB/34/235/381164
782 নাম : বিষ্ণুপদ মাহাত পিতার নাম: পূর্ণ চন্দ্র মাহাত বাড়ির নং : n0090 বয়স : 46 লিঙ্গ : পুরুষ	DLP2105096	783 নাম : অষ্টমী মাহাত স্বামীর নাম: বিষ্ণুপদ মাহাত বাড়ির নং : n0090 বয়স : 36 লিঙ্গ : মহিলা	XWK1487016	784 নাম : বিমলা মাহাত স্বামীর নাম: কাদরু মাহাত বাড়ির নং : n0091 বয়স : 73 লিঙ্গ : মহিলা	WB/34/235/381415
785 নাম : ফুলকুমারী মাহাত স্বামীর নাম: রেবতীমোহন মাহাত বাড়ির নং : n0092 বয়স : 65 লিঙ্গ : মহিলা	WB/34/235/381205	786 নাম : রমাকান্ত মাহাত পিতার নাম: রেবতীমোহন মাহাত বাড়ির নং : n0092 বয়স : 41 লিঙ্গ : পুরুষ	DLP2425395	787 নাম : টুলু মাহাত স্বামীর নাম: রমাকান্ত মাহাত বাড়ির নং : n0092 বয়স : 38 লিঙ্গ : মহিলা	XWK1172782
788 নাম : কালিপদ মাহাত পিতার নাম: রেবতীমোহন মাহাত বাড়ির নং : n0092 বয়স : 39 লিঙ্গ : পুরুষ	DLP2425411	789 নাম : ভগতু মাহাত পিতার নাম: জটল মাহাত বাড়ির নং : n0092 বয়স : 62 লিঙ্গ : পুরুষ	WB/34/235/381374	790 নাম : সুভদ্রা মাহাত স্বামীর নাম: ভগতু মাহাত বাড়ির নং : n0092 বয়স : 58 লিঙ্গ : মহিলা	WB/34/235/381345

791 নাম : স্বপন কুমার মাহাত পিতার নাম: ভগতু মাহাত বাড়ির নং : n0092 বয়স : 41 লিঙ্গ : পুরুষ	DLP2466829 ফটো উপলব্ধ	792 নাম : সাবিত্রী মাহাত স্বামীর নাম: স্বপন কুমার মাহাত বাড়ির নং : n0092 বয়স : 36 লিঙ্গ : মহিলা	XWK1486919 ফটো উপলব্ধ	793 নাম : বীথিকা মাহাত স্বামীর নাম: শুশান্ত মাহাত বাড়ির নং : n0092 বয়স : 41 লিঙ্গ : মহিলা	DLP2362978 ফটো উপলব্ধ
794 নাম : চাঁদমোহন মাহাত পিতার নাম: লহোদর মাহাত বাড়ির নং : এন0037 বয়স : 25 লিঙ্গ : পুরুষ	XWK2070613 ফটো উপলব্ধ	795 নাম : মালতী মাহাত স্বামীর নাম: জয়চাঁদ মাহাত বাড়ির নং : n0137 বয়স : 32 লিঙ্গ : মহিলা	XWK2070621 ফটো উপলব্ধ	796 নাম : তরুণ মাহাত পিতার নাম: লহোদর মাহাত বাড়ির নং : n0069 বয়স : 27 লিঙ্গ : পুরুষ	XWK1887157 ফটো উপলব্ধ
797 নাম : রামচন্দ্র মাহাত পিতার নাম: চৈতন মাহাত বাড়ির নং : n0078 বয়স : 58 লিঙ্গ : পুরুষ	WB/34/235/381146 ফটো উপলব্ধ	798 নাম : হরিপদ মাহাত পিতার নাম: মাগারাম মাহাত বাড়ির নং : n0078 বয়স : 43 লিঙ্গ : পুরুষ	DLP2425437 ফটো উপলব্ধ	799 নাম : রবনী মাহাত মায়ের নাম: রামাচন্দ্র মাহাত বাড়ির নং : n0078 বয়স : 56 লিঙ্গ : মহিলা	WB/34/235/381304 ফটো উপলব্ধ
800 নাম : প্রেমচাঁদ মাহাত পিতার নাম: মানিকরাম মাহাত বাড়ির নং : n0079 বয়স : 68 লিঙ্গ : পুরুষ	WB/34/235/381434 ফটো উপলব্ধ	801 নাম : যবুনা মাহাত স্বামীর নাম: প্রেমচাঁদ মাহাত বাড়ির নং : n0079 বয়স : 63 লিঙ্গ : মহিলা	WB/34/235/381332 ফটো উপলব্ধ	802 নাম : লাল্টু মাহাত পিতার নাম: প্রেমচাঁদ মাহাত বাড়ির নং : n0079 বয়স : 39 লিঙ্গ : পুরুষ	DLP2425478 ফটো উপলব্ধ
803 নাম : সুভদ্রা মাহাত স্বামীর নাম: লাল্টু মাহাত বাড়ির নং : n0079 বয়স : 30 লিঙ্গ : মহিলা	XWK1609585 ফটো উপলব্ধ	804 নাম : চুনারাম মাহাত পিতার নাম: মানিকরাম মাহাত বাড়ির নং : n0079 বয়স : 54 লিঙ্গ : পুরুষ	WB/34/235/381266 ফটো উপলব্ধ	805 নাম : হিমালী মাহাত স্বামীর নাম: চুনারাম মাহাত বাড়ির নং : n0079 বয়স : 44 লিঙ্গ : মহিলা	XWK0273250 ফটো উপলব্ধ
806 নাম : প্রফুল্ল মাহাত পিতার নাম: হাড়ীরাম মাহাত বাড়ির নং : n0079 বয়স : 65 লিঙ্গ : পুরুষ	DLP2363018 ফটো উপলব্ধ	807 নাম : পারুলবালা মাহাত স্বামীর নাম: প্রফুল্ল মাহাত বাড়ির নং : n0079 বয়স : 62 লিঙ্গ : মহিলা	WB/34/235/381158 ফটো উপলব্ধ	808 নাম : নিতাই চন্দ্র মাহাত পিতার নাম: রঙ্গলাল মাহাত বাড়ির নং : n0079 বয়স : 43 লিঙ্গ : পুরুষ	DLP1839869 ফটো উপলব্ধ
809 নাম : কেতকী মাহাত স্বামীর নাম: নিতাইচন্দ্র মাহাত বাড়ির নং : n0079 বয়স : 38 লিঙ্গ : মহিলা	DLP2425486 ফটো উপলব্ধ	810 নাম : বরণী মাহাত পিতার নাম: নিতাই মাহাত বাড়ির নং : এন0079 বয়স : 20 লিঙ্গ : পুরুষ	XWK2556652 ফটো উপলব্ধ	811 নাম : বিমলা মাহাত স্বামীর নাম: গোপাল মাহাত বাড়ির নং : n0080 বয়স : 63 লিঙ্গ : মহিলা	WB/34/235/381450 ফটো উপলব্ধ
812 নাম : অর্জুন মাহাত পিতার নাম: গোপাল মাহাত বাড়ির নং : n0080 বয়স : 44 লিঙ্গ : পুরুষ	XWK1172774 ফটো উপলব্ধ	813 নাম : কল্যাণী মাহাত স্বামীর নাম: বলরাম মাহাত বাড়ির নং : n0080 বয়স : 55 লিঙ্গ : মহিলা	DLP2104982 ফটো উপলব্ধ	814 নাম : কল্পনা মাহাত স্বামীর নাম: পুইতু মাহাত বাড়ির নং : n0080 বয়স : 38 লিঙ্গ : মহিলা	XWK0273110 ফটো উপলব্ধ
815 নাম : বিজলা সিং সর্দার স্বামীর নাম: জগদীশ সিং সর্দার বাড়ির নং : n0076 বয়স : 41 লিঙ্গ : মহিলা	XWK1172840 ফটো উপলব্ধ	816 নাম : নবীন মাহাত পিতার নাম: নিধু মাহাত বাড়ির নং : n0062 বয়স : 68 লিঙ্গ : পুরুষ	DLP2104925 ফটো উপলব্ধ	817 নাম : সুভদ্রা মাহাত স্বামীর নাম: নবীন মাহাত বাড়ির নং : n0062 বয়স : 64 লিঙ্গ : মহিলা	WB/34/235/381336 ফটো উপলব্ধ
818 নাম : দীবাঙ্কর মাহাত পিতার নাম: নবীন মাহাত বাড়ির নং : n0062 বয়স : 29 লিঙ্গ : মহিলা	XWK1724954 ফটো উপলব্ধ	819 নাম : বুধু মাহাত পিতার নাম: মনন মাহাত বাড়ির নং : n0063 বয়স : 60 লিঙ্গ : পুরুষ	WB/34/235/381092 ফটো উপলব্ধ	820 নাম : বেদনী মাহাত স্বামীর নাম: বুধু মাহাত বাড়ির নং : n0063 বয়স : 56 লিঙ্গ : মহিলা	WB/34/235/381203 ফটো উপলব্ধ

821 নাম : দেবেশ্বর মাহাত পিতার নাম: বুধু মাহাত বাড়ির নং : n0063 বয়স : 40 লিঙ্গ : পুরুষ	DLP2105146 ফটো উপলব্ধ	822 নাম : গুরুবাবী মাহাত স্বামীর নাম: দেবেশ্বর মাহাত বাড়ির নং : n0063 বয়স : 38 লিঙ্গ : মহিলা	XWK1486943 ফটো উপলব্ধ	823 নাম : জলধর মাহাত পিতার নাম: বুধু মাহাত বাড়ির নং : n0063 বয়স : 33 লিঙ্গ : পুরুষ	XWK1609510 ফটো উপলব্ধ
824 নাম : ভূদেব মাহাত পিতার নাম: সতিশ মাহাত বাড়ির নং : n0063 বয়স : 56 লিঙ্গ : পুরুষ	WB/34/235/381247 ফটো উপলব্ধ	825 নাম : বিনতা মাহাত স্বামীর নাম: ভূদেব মাহাত বাড়ির নং : n0063 বয়স : 53 লিঙ্গ : মহিলা	DLP2105153 ফটো উপলব্ধ	826 নাম : গনেশ মাহাতো পিতার নাম: ভূদেব মাহাতো বাড়ির নং : n0063 বয়স : 32 লিঙ্গ : পুরুষ	XWK1451392 ফটো উপলব্ধ
827 নাম : সুলেখা মাহাত পিতার নাম: রামচন্দ্র মাহাত বাড়ির নং : n0078 বয়স : 28 লিঙ্গ : মহিলা	XWK1794882 ফটো উপলব্ধ	828 নাম : শঙ্কর মাহাত পিতার নাম: বলরাম মাহাত বাড়ির নং : n0072 বয়স : 28 লিঙ্গ : পুরুষ	XWK1794890 ফটো উপলব্ধ	829 নাম : রেখারানি মাহাত স্বামীর নাম: তরনী মাহাত বাড়ির নং : n0100 বয়স : 30 লিঙ্গ : মহিলা	XWK1794908 ফটো উপলব্ধ
830 নাম : তাপস কুমার মাহাত পিতার নাম: প্রফুল্ল মাহাত বাড়ির নং : n0081 বয়স : 28 লিঙ্গ : পুরুষ	XWK1794916 ফটো উপলব্ধ	831 নাম : সাবিত্রী মাহাত স্বামীর নাম: কৃষ্ণচন্দ্র মাহাত বাড়ির নং : n0064 বয়স : 28 লিঙ্গ : মহিলা	XWK1794940 ফটো উপলব্ধ	832 নাম : ইন্দ্রানী মাহাত স্বামীর নাম: রঞ্জিত কুমার মাহাত বাড়ির নং : n0082 বয়স : 30 লিঙ্গ : মহিলা	XWK1794957 ফটো উপলব্ধ
833 নাম : বাসুদেব মাহাত পিতার নাম: পরিস্রী মাহাত বাড়ির নং : n0106 বয়স : 36 লিঙ্গ : পুরুষ	XWK1172915 ফটো উপলব্ধ	834 নাম : আলোমতি মাহাত স্বামীর নাম: বাসুদেব মাহাত বাড়ির নং : n0106 বয়স : 35 লিঙ্গ : মহিলা	XWK1172824 ফটো উপলব্ধ	835 নাম : মাদুরী মাহাত স্বামীর নাম: অজিত মাহাত বাড়ির নং : n0112 বয়স : 40 লিঙ্গ : মহিলা	DLP2104768 ফটো উপলব্ধ
836 নাম : অজিত মাহাত পিতার নাম: চেপু মাহাত বাড়ির নং : n0113 বয়স : 42 লিঙ্গ : পুরুষ	DLP2105039 ফটো উপলব্ধ	837 নাম : মালতী মাহাত স্বামীর নাম: কৃষ্ণপদ মাহাত বাড়ির নং : n0114 বয়স : 39 লিঙ্গ : মহিলা	DLP2231496 ফটো উপলব্ধ	838 নাম : কৃষ্ণপদ মাহাত পিতার নাম: সীতানাথ মাহাত বাড়ির নং : n0115 বয়স : 42 লিঙ্গ : পুরুষ	DLP2231504 ফটো উপলব্ধ
839 নাম : ক্ষুদিরাম মাহাত পিতার নাম: শ্রীপতি মাহাত বাড়ির নং : n0116 বয়স : 41 লিঙ্গ : পুরুষ	DLP2231538 ফটো উপলব্ধ	840 নাম : পূর্ণিমা মাহাত স্বামীর নাম: রঞ্জিত মাহাত বাড়ির নং : n0120 বয়স : 38 লিঙ্গ : মহিলা	FTZ2745388 ফটো উপলব্ধ	841 নাম : কবিতা মাহাত পিতার নাম: অশ্বিনী কুমার মাহাত বাড়ির নং : n0081 বয়স : 31 লিঙ্গ : মহিলা	XWK1609486 ফটো উপলব্ধ
842 নাম : পৈন্দি মাহাত স্বামীর নাম: রবি মাহাত বাড়ির নং : n0082 বয়স : 93 লিঙ্গ : মহিলা	WB/34/235/381340 ফটো উপলব্ধ	843 নাম : কিস্ট মাহাত পিতার নাম: রবি মাহাত বাড়ির নং : n0082 বয়স : 66 লিঙ্গ : পুরুষ	XWK2595601 ফটো উপলব্ধ	844 নাম : রবনী মাহাত স্বামীর নাম: কৃষ্ণ মাহাত বাড়ির নং : n0082 বয়স : 60 লিঙ্গ : মহিলা	WB/34/235/381424 ফটো উপলব্ধ
845 নাম : গোলাপি মাহাত স্বামীর নাম: পদকচন্দ্র মাহাত বাড়ির নং : n0082 বয়স : 63 লিঙ্গ : মহিলা	WB/34/235/381255 ফটো উপলব্ধ	846 নাম : রঞ্জিত কুমার মাহাত পিতার নাম: কৃষ্ণ চন্দ্র মাহাত বাড়ির নং : n0082 বয়স : 39 লিঙ্গ : পুরুষ	DLP2466845 ফটো উপলব্ধ	847 নাম : সঞ্জিত কুমার মাহাত পিতার নাম: কৃষ্ণপদ মাহাত বাড়ির নং : n0082 বয়স : 35 লিঙ্গ : পুরুষ	XWK1172766 ফটো উপলব্ধ
848 নাম : শান্তিময় মাহাত পিতার নাম: পদক চন্দ্র মাহাত বাড়ির নং : n0082 বয়স : 35 লিঙ্গ : পুরুষ	XWK0985507 ফটো উপলব্ধ	849 নাম : ভগত মাহাত পিতার নাম: মট্টর মাহাত বাড়ির নং : n0083 বয়স : 63 লিঙ্গ : পুরুষ	WB/34/235/381065 ফটো উপলব্ধ	850 নাম : গায়িত্রী মাহাত স্বামীর নাম: ভগত মাহাত বাড়ির নং : n0083 বয়স : 58 লিঙ্গ : মহিলা	WB/34/235/381182 ফটো উপলব্ধ

851 নাম : জলধর মাহাত পিতার নাম: ভোলানাথ মাহাত বাড়ির নং : n0083 বয়স : 61 লিঙ্গ : পুরুষ ফটো উপলব্ধ	WB/34/235/381367	852 নাম : চঞ্চলা মাহাত স্বামীর নাম: জলধর মাহাত বাড়ির নং : n0083 বয়স : 58 লিঙ্গ : মহিলা ফটো উপলব্ধ	WB/34/235/381339	853 নাম : সুনীল কুমার মাহাত পিতার নাম: জলধর মাহাত বাড়ির নং : n0083 বয়স : 36 লিঙ্গ : পুরুষ ফটো উপলব্ধ	XWK1172758
854 নাম : ভরত মাহাত পিতার নাম: ভগতরাম মাহাত বাড়ির নং : n0083 বয়স : 35 লিঙ্গ : পুরুষ ফটো উপলব্ধ	XWK1172832	855 নাম : নবকিশোর মাহাত পিতার নাম: ভাগৎ মাহাত বাড়ির নং : n0083 বয়স : 35 লিঙ্গ : পুরুষ ফটো উপলব্ধ	XWK1724921	856 নাম : সন্তা মাহাত স্বামীর নাম: গুরুচরন মাহাত বাড়ির নং : n0085 বয়স : 63 লিঙ্গ : মহিলা ফটো উপলব্ধ	WB/34/235/381166
857 নাম : নিবারন মাহাত পিতার নাম: গুরুচরন মাহাত বাড়ির নং : n0085 বয়স : 35 লিঙ্গ : পুরুষ ফটো উপলব্ধ	XWK1486976	858 নাম : মালাবতী মাহাত স্বামীর নাম: নিবারন মাহাত বাড়ির নং : n0085 বয়স : 36 লিঙ্গ : মহিলা ফটো উপলব্ধ	XWK1724962	859 নাম : ত্রিলোচন মাহাত পিতার নাম: ভোলানাথ মাহাত বাড়ির নং : n0085 বয়স : 53 লিঙ্গ : পুরুষ ফটো উপলব্ধ	WB/34/235/381308
860 নাম : আরতী মাহাত স্বামীর নাম: ত্রিলোচন মাহাত বাড়ির নং : n0085 বয়স : 48 লিঙ্গ : মহিলা ফটো উপলব্ধ	WB/34/235/381303	861 নাম : কানাই মাহাত পিতার নাম: ভোলানাথ মাহাত বাড়ির নং : n0085 বয়স : 50 লিঙ্গ : পুরুষ ফটো উপলব্ধ	DLP2466878	862 নাম : নেবুবালা মাহাত স্বামীর নাম: কানাই মাহাত বাড়ির নং : n0085 বয়স : 45 লিঙ্গ : মহিলা ফটো উপলব্ধ	XWK1172907
863 নাম : সীতানাথ মাহাত পিতার নাম: চুনারাম মাহাত বাড়ির নং : n0086 বয়স : 78 লিঙ্গ : পুরুষ ফটো উপলব্ধ	WB/34/235/381112	864 নাম : পশুপতি মাহাত পিতার নাম: ছুট মাহাত বাড়ির নং : n0086 বয়স : 60 লিঙ্গ : পুরুষ ফটো উপলব্ধ	WB/34/235/381381	865 নাম : মোহিনী মাহাত স্বামীর নাম: পশুপতি মাহাত বাড়ির নং : n0086 বয়স : 56 লিঙ্গ : মহিলা ফটো উপলব্ধ	DLP0593053
866 নাম : অশোক মাহাত পিতার নাম: পশুপতি মাহাত বাড়ির নং : n0086 বয়স : 31 লিঙ্গ : পুরুষ ফটো উপলব্ধ	XWK1486992	867 নাম : শ্রীমতি মাহাত স্বামীর নাম: চেপু মাহাত বাড়ির নং : n0087 বয়স : 64 লিঙ্গ : মহিলা ফটো উপলব্ধ	WB/34/235/381395	868 নাম : ষষ্ঠী মাহাত স্বামীর নাম: শ্যামাপদ মাহাত বাড়ির নং : n0087 বয়স : 34 লিঙ্গ : মহিলা ফটো উপলব্ধ	DLP2231579
869 নাম : রহন সিং সন্দার মায়ের নাম: সুশিলা সিং সন্দার বাড়ির নং : এন0099 বয়স : 45 লিঙ্গ : মহিলা ফটো উপলব্ধ	XWK2070589	870 নাম : পুটি মাহাত স্বামীর নাম: নয়ান মাহাত বাড়ির নং : n0076 বয়স : 80 লিঙ্গ : মহিলা ফটো উপলব্ধ	WB/34/235/381038	871 নাম : লবকুমার মাহাত পিতার নাম: নয়ান মাহাত বাড়ির নং : n0076 বয়স : 52 লিঙ্গ : পুরুষ ফটো উপলব্ধ	XWK2599942
872 নাম : শেঁহ মাহাত স্বামীর নাম: লবকুশ মাহাত বাড়ির নং : n0076 বয়স : 46 লিঙ্গ : মহিলা ফটো উপলব্ধ	WB/34/235/381159	873 নাম : ফুদনী পরামানিক স্বামীর নাম: চুনারাম পরামানিক বাড়ির নং : n0076 বয়স : 76 লিঙ্গ : মহিলা ফটো উপলব্ধ	WB/34/235/381305	874 নাম : শক্তিপদ পরামানিক পিতার নাম: চুনারাম পরামানিক বাড়ির নং : n0076 বয়স : 58 লিঙ্গ : পুরুষ ফটো উপলব্ধ	DLP2362937
875 নাম : মালতি পরামানিক স্বামীর নাম: শক্তিপদ পরামানিক বাড়ির নং : n0076 বয়স : 55 লিঙ্গ : মহিলা ফটো উপলব্ধ	WB/34/235/381350	876 নাম : গুরু পদ পরামানিক পিতার নাম: চুনারাম পরামানিক বাড়ির নং : n0076 বয়স : 40 লিঙ্গ : পুরুষ ফটো উপলব্ধ	XWK1724897	877 নাম : জগদীশ সিংসন্দার পিতার নাম: বুচন সিংসন্দার বাড়ির নং : n0076 বয়স : 43 লিঙ্গ : পুরুষ ফটো উপলব্ধ	DLP2104636
878 নাম : চুডামনি মাহাত স্বামীর নাম: রঞ্জিত মাহাত বাড়ির নং : n0064 বয়স : 63 লিঙ্গ : মহিলা ফটো উপলব্ধ	WB/34/235/381363	879 নাম : কৃষ্ণচন্দ্র মাহাত পিতার নাম: রঞ্জিত মাহাত বাড়ির নং : n0064 বয়স : 38 লিঙ্গ : পুরুষ ফটো উপলব্ধ	DLP2466886	880 নাম : গুলোচনা মাহাত স্বামীর নাম: টিকুর মাহাত বাড়ির নং : n0064 বয়স : 65 লিঙ্গ : মহিলা ফটো উপলব্ধ	DLP1745272

881 নাম : রাজীব মাহাত পিতার নাম: কিঙ্কর মাহাত বাড়ির নং : n0064 বয়স : 34 লিঙ্গ : পুরুষ	XWK1172857 ফটো উপলব্ধ	882 নাম : পোলাপী মাহাত স্বামীর নাম: গোপাল মাহাত বাড়ির নং : n0065 বয়স : 68 লিঙ্গ : মহিলা	WB/34/235/381296 ফটো উপলব্ধ	883 নাম : ললিত মাহাত পিতার নাম: গোপাল মাহাত বাড়ির নং : n0065 বয়স : 50 লিঙ্গ : পুরুষ	WB/34/235/381261 ফটো উপলব্ধ
884 নাম : শান্তি মাহাত স্বামীর নাম: ললিত মাহাত বাড়ির নং : n0065 বয়স : 46 লিঙ্গ : মহিলা	WB/34/235/381295 ফটো উপলব্ধ	885 নাম : বিকল মাহাত পিতার নাম: গোপাল মাহাত বাড়ির নং : n0065 বয়স : 40 লিঙ্গ : পুরুষ	XWK0985515 ফটো উপলব্ধ	886 নাম : সূচিত্রা মাহাত স্বামীর নাম: বিকল মাহাত বাড়ির নং : n0065 বয়স : 35 লিঙ্গ : মহিলা	XWK1486901 ফটো উপলব্ধ
887 নাম : শুশিলা মাহাত অন্যান্য: হরখু মাহাত বাড়ির নং : n0065 বয়স : 68 লিঙ্গ : মহিলা	WB/34/235/381192 ফটো উপলব্ধ	888 নাম : দেবশীষ মাহাত পিতার নাম: হরখু মাহাত বাড়ির নং : n0065 বয়স : 47 লিঙ্গ : পুরুষ	DLP1263193 ফটো উপলব্ধ	889 নাম : সমলা মাহাত স্বামীর নাম: দেবশীষ মাহাত বাড়ির নং : n0065 বয়স : 47 লিঙ্গ : মহিলা	XWK0273060 ফটো উপলব্ধ
890 নাম : কিরিটি মাহাত পিতার নাম: হরখু মাহাত বাড়ির নং : n0065 বয়স : 38 লিঙ্গ : পুরুষ	XWK0273078 ফটো উপলব্ধ	891 নাম : মঙ্গল সিংসন্দার পিতার নাম: বিজয় সিংসন্দার বাড়ির নং : n0099 বয়স : 48 লিঙ্গ : পুরুষ	WB/34/235/381324 ফটো উপলব্ধ	892 নাম : জিতু সিং সন্দার পিতার নাম: বিজয় সিংসন্দার বাড়ির নং : n0099 বয়স : 41 লিঙ্গ : পুরুষ	DLP2425528 ফটো উপলব্ধ
893 নাম : মনসারাম মাহাত পিতার নাম: রতন মাহাত বাড়ির নং : n0099 বয়স : 70 লিঙ্গ : পুরুষ	WB/34/235/381052 ফটো উপলব্ধ	894 নাম : সুসারী মাহাত স্বামীর নাম: মনসারাম মাহাত বাড়ির নং : n0099 বয়স : 66 লিঙ্গ : মহিলা	WB/34/235/381162 ফটো উপলব্ধ	895 নাম : তপন মাহাত পিতার নাম: মনসারাম মাহাত বাড়ির নং : n0099 বয়স : 34 লিঙ্গ : পুরুষ	XWK1487040 ফটো উপলব্ধ
896 নাম : রানী মাহাত স্বামীর নাম: কিরিটি মাহাত বাড়ির নং : n0065 বয়স : 33 লিঙ্গ : মহিলা	XWK1486786 ফটো উপলব্ধ	897 নাম : বেলারানী মাহাত স্বামীর নাম: অশ্বিনীকুমার মাহাত বাড়ির নং : n0081 বয়স : 53 লিঙ্গ : মহিলা	WB/34/235/381172 ফটো উপলব্ধ	898 নাম : মঞ্জুড়া মাহাত স্বামীর নাম: গোস্বামীর মাহাত বাড়ির নং : n0081 বয়স : 82 লিঙ্গ : মহিলা	WB/34/235/381276 ফটো উপলব্ধ
899 নাম : সুভাষ মাহাত পিতার নাম: গোপেশ্বর মাহাত বাড়ির নং : n0102 বয়স : 37 লিঙ্গ : পুরুষ	XWK1016716 ফটো উপলব্ধ	900 নাম : মঞ্জুরানী মাহাত স্বামীর নাম: গোপেশ্বর মাহাত বাড়ির নং : n0102 বয়স : 62 লিঙ্গ : মহিলা	WB/34/235/381198 ফটো উপলব্ধ	901 নাম : নিমাইচন্দ্র মাহাত পিতার নাম: বংশীধর মাহাত বাড়ির নং : n0081 বয়স : 39 লিঙ্গ : পুরুষ	DLP2105369 ফটো উপলব্ধ
902 নাম : তপন কুমার মাহাত পিতার নাম: বংশীধর মাহাত বাড়ির নং : n0081 বয়স : 38 লিঙ্গ : পুরুষ	DLP2466803 ফটো উপলব্ধ	903 নাম : প্রফুল্ল মাহাত পিতার নাম: গৌড় মাহাত বাড়ির নং : n0081 বয়স : 55 লিঙ্গ : পুরুষ	WB/34/235/381104 ফটো উপলব্ধ	904 নাম : সুমিত্রা মাহাত স্বামীর নাম: প্রফুল্ল মাহাত বাড়ির নং : n0081 বয়স : 48 লিঙ্গ : মহিলা	DLP1745009 ফটো উপলব্ধ
905 নাম : অষ্টমী মাহাত স্বামীর নাম: পবনকুমার মাহাত বাড়ির নং : n0081 বয়স : 34 লিঙ্গ : মহিলা	DLP2425379 ফটো উপলব্ধ	906 নাম : কাজলী মাহাত স্বামীর নাম: নিবারন মাহাত বাড়ির নং : n0087 বয়স : 33 লিঙ্গ : মহিলা	XWK1300144 ফটো উপলব্ধ	907 নাম : দিবাকর মাহাত পিতার নাম: সীতারাম মাহাত বাড়ির নং : n0087 বয়স : 34 লিঙ্গ : পুরুষ	XWK1486802 ফটো উপলব্ধ
908 নাম : কুন্তী মাহাত পিতার নাম: দিবাকর মাহাত বাড়ির নং : n0087 বয়স : 33 লিঙ্গ : মহিলা	XWK1609544 ফটো উপলব্ধ	909 নাম : সমির কুমার মাহাত পিতার নাম: শ্যামাপদ মাহাত বাড়ির নং : এন0087 বয়স : 21 লিঙ্গ : পুরুষ	XWK2558914 ফটো উপলব্ধ	910 নাম : ভেঁদি মাহাত স্বামীর নাম: ভূষন মাহাত বাড়ির নং : এন0088 বয়স : 68 লিঙ্গ : মহিলা	WB/34/235/381248 ফটো উপলব্ধ

911 নাম : সহদেব মাহাত পিতার নাম: পান্ডু মাহাত বাড়ির নং : n0088 বয়স : 37 লিঙ্গ : পুরুষ	XWK0273615 ফটো উপলব্ধ	912 নাম : বিদ্যাধর মাহাত পিতার নাম: শঙ্কর মাহাত বাড়ির নং : n0088 বয়স : 42 লিঙ্গ : পুরুষ	DLP2231546 ফটো উপলব্ধ	913 নাম : বাসন্তী মাহাত স্বামীর নাম: বিদ্যাধর মাহাত বাড়ির নং : n0088 বয়স : 38 লিঙ্গ : মহিলা	DLP2425460 ফটো উপলব্ধ
914 নাম : অশ্বিনী কুমার মাহাত পিতার নাম: রামজীবন মাহাত বাড়ির নং : n0089 বয়স : 46 লিঙ্গ : পুরুষ	DLP1745322 ফটো উপলব্ধ	915 নাম : অস্বিকা মাহাত স্বামীর নাম: অশ্বিনী কুমার মাহাত বাড়ির নং : n0089 বয়স : 38 লিঙ্গ : মহিলা	DLP2231561 ফটো উপলব্ধ	916 নাম : কৃষ্ণপদ মাহাত পিতার নাম: রামজীবন মাহাত বাড়ির নং : n0089 বয়স : 41 লিঙ্গ : পুরুষ	DLP2466811 ফটো উপলব্ধ
917 নাম : সারথি শবর স্বামীর নাম: সুভাষ শবর বাড়ির নং : নং110 বয়স : 45 লিঙ্গ : মহিলা	XWK2078491 ফটো উপলব্ধ	918 নাম : সুভাষ শবর পিতার নাম: ভানু শবর বাড়ির নং : নং110 বয়স : 50 লিঙ্গ : পুরুষ	XWK2078533 ফটো উপলব্ধ	919 নাম : বৃহস্পতি শবর পিতার নাম: বিনোদ শবর বাড়ির নং : n0060 বয়স : 27 লিঙ্গ : পুরুষ	XWK1887199 ফটো উপলব্ধ
920 নাম : বিশ্বনাথ সবর পিতার নাম: বাঁকু সবর বাড়ির নং : n0107 বয়স : 49 লিঙ্গ : পুরুষ	XWK1794965 ফটো উপলব্ধ	921 নাম : কৃষ্ণিবাস শবর পিতার নাম: দুঃখু শবর বাড়ির নং : এন0109 বয়স : 37 লিঙ্গ : পুরুষ	XWK2070548 ফটো উপলব্ধ	922 নাম : রবি শবর পিতার নাম: ফতু শবর বাড়ির নং : এন0110 বয়স : 32 লিঙ্গ : পুরুষ	XWK2070555 ফটো উপলব্ধ
923 নাম : মালতি শবর স্বামীর নাম: কালিপদ শবর বাড়ির নং : এন0108 বয়স : 36 লিঙ্গ : মহিলা	XWK2070563 ফটো উপলব্ধ	924 নাম : পূর্ণিমা শবর স্বামীর নাম: কালু শবর বাড়ির নং : n0108 বয়স : 39 লিঙ্গ : মহিলা	DLP2425502 ফটো উপলব্ধ	925 নাম : পবিতা শবর স্বামীর নাম: গহন শবর বাড়ির নং : n0108 বয়স : 33 লিঙ্গ : মহিলা	XWK1486794 ফটো উপলব্ধ
926 নাম : চন্দা সবর পিতার নাম: গুরুচরন সবর বাড়ির নং : n0109 বয়স : 68 লিঙ্গ : পুরুষ	WB/34/235/381480 ফটো উপলব্ধ	927 নাম : পপ্ত সবর স্বামীর নাম: চন্দা সবর বাড়ির নং : n0109 বয়স : 63 লিঙ্গ : মহিলা	WB/34/235/381156 ফটো উপলব্ধ	928 নাম : ইঞ্জিনিয়ার সবর পিতার নাম: দুঃখু সবর বাড়ির নং : n0109 বয়স : 42 লিঙ্গ : পুরুষ	XWK0273953 ফটো উপলব্ধ
929 নাম : শান্তি সবর স্বামীর নাম: ইঞ্জিনিয়ার সবর বাড়ির নং : n0109 বয়স : 40 লিঙ্গ : মহিলা	XWK0273961 ফটো উপলব্ধ	930 নাম : শঙ্কর শবর পিতার নাম: চন্দা শবর বাড়ির নং : n0109 বয়স : 39 লিঙ্গ : পুরুষ	DLP2425510 ফটো উপলব্ধ	931 নাম : অনিমা সবর স্বামীর নাম: শঙ্কর সবর বাড়ির নং : n0109 বয়স : 38 লিঙ্গ : মহিলা	XWK1300177 ফটো উপলব্ধ
932 নাম : ফতু সবর পিতার নাম: পটর সবর বাড়ির নং : n0110 বয়স : 58 লিঙ্গ : পুরুষ	WB/34/235/381442 ফটো উপলব্ধ	933 নাম : ফুলমনি সবর স্বামীর নাম: ফতু সবর বাড়ির নং : n0110 বয়স : 53 লিঙ্গ : মহিলা	WB/34/235/381410 ফটো উপলব্ধ	934 নাম : লুডকা সবর পিতার নাম: গুরুচরন সবর বাড়ির নং : n0110 বয়স : 54 লিঙ্গ : পুরুষ	WB/34/235/381474 ফটো উপলব্ধ
935 নাম : বুড়িয়া সবর স্বামীর নাম: লুডকা সবর বাড়ির নং : n0110 বয়স : 51 লিঙ্গ : মহিলা	WB/34/235/381500 ফটো উপলব্ধ	936 নাম : লালু শবর পিতার নাম: লুডকা শবর বাড়ির নং : n0110 বয়স : 37 লিঙ্গ : পুরুষ	XWK1016708 ফটো উপলব্ধ	937 নাম : হিমালী সবর স্বামীর নাম: লালু সবর বাড়ির নং : n0110 বয়স : 33 লিঙ্গ : মহিলা	XWK1486810 ফটো উপলব্ধ
938 নাম : গুরুচরন সবর পিতার নাম: কাঁদক সবর বাড়ির নং : n0111 বয়স : 90 লিঙ্গ : পুরুষ	WB/34/235/381141 ফটো উপলব্ধ	939 নাম : রংগী সবর স্বামীর নাম: গুরুচরন সবর বাড়ির নং : n0111 বয়স : 88 লিঙ্গ : মহিলা	WB/34/235/381155 ফটো উপলব্ধ	940 নাম : পূর্ণ সবর পিতার নাম: ঠাকুরদাস সবর বাড়ির নং : n0111 বয়স : 74 লিঙ্গ : পুরুষ	DLP2105179 ফটো উপলব্ধ

941 নাম : চপলা সবার স্বামীর নাম: ফাগু সবার বাড়ির নং : n0111 বয়স : 46 লিঙ্গ : মহিলা	DLP2105195 ফটো উপলব্ধ	942 নাম : পতি সবার পিতার নাম: ঠাকুরদাস সবার বাড়ির নং : n0084 বয়স : 63 লিঙ্গ : পুরুষ	WB/34/235/381496 ফটো উপলব্ধ	943 নাম : বালি সবার স্বামীর নাম: পতি সবার বাড়ির নং : n0084 বয়স : 58 লিঙ্গ : মহিলা	WB/34/235/381405 ফটো উপলব্ধ
944 নাম : কৈলাস সবার পিতার নাম: পতি সবার বাড়ির নং : n0084 বয়স : 36 লিঙ্গ : পুরুষ	XWK1486836 ফটো উপলব্ধ	945 নাম : দুলালী সবার স্বামীর নাম: কৈলাস সবার বাড়ির নং : n0084 বয়স : 32 লিঙ্গ : মহিলা	XWK1486844 ফটো উপলব্ধ	946 নাম : হাঁসু মাহাত পিতার নাম: বেহারী মাহাত বাড়ির নং : n0084 বয়স : 70 লিঙ্গ : পুরুষ	WB/34/235/381090 ফটো উপলব্ধ
947 নাম : সিন্ধুবালা মাহাত অন্যান্য: হাঁসু মাহাত বাড়ির নং : n0084 বয়স : 66 লিঙ্গ : মহিলা	WB/34/235/381183 ফটো উপলব্ধ	948 নাম : সহদেব মাহাত পিতার নাম: হাঁসু মাহাত বাড়ির নং : n0084 বয়স : 40 লিঙ্গ : পুরুষ	XWK1172733 ফটো উপলব্ধ	949 নাম : লতিকা মাহাত স্বামীর নাম: সহদেব মাহাত বাড়ির নং : n0084 বয়স : 33 লিঙ্গ : মহিলা	XWK1609577 ফটো উপলব্ধ
950 নাম : বাবলু মাহাত পিতার নাম: হাঁসু মাহাত বাড়ির নং : n0084 বয়স : 33 লিঙ্গ : পুরুষ	XWK1486968 ফটো উপলব্ধ	951 নাম : কাজলী সবার স্বামীর নাম: শ্রীধর সবার বাড়ির নং : n0107 বয়স : 45 লিঙ্গ : মহিলা	XWK0274019 ফটো উপলব্ধ	952 নাম : গহন সবার পিতার নাম: লাকড়া সবার বাড়ির নং : n0108 বয়স : 40 লিঙ্গ : পুরুষ	XWK0273862 ফটো উপলব্ধ
953 নাম : বুণী সবার স্বামীর নাম: ফলারী সবার বাড়ির নং : n0108 বয়স : 66 লিঙ্গ : মহিলা	WB/34/235/381463 ফটো উপলব্ধ	954 নাম : ভক্ত সবার পিতার নাম: ফলারী সবার বাড়ির নং : n0108 বয়স : 33 লিঙ্গ : পুরুষ	XWK1486828 ফটো উপলব্ধ	955 নাম : মালাবতী সবার স্বামীর নাম: ভক্ত সবার বাড়ির নং : n0108 বয়স : 38 লিঙ্গ : মহিলা	XWK1486851 ফটো উপলব্ধ
956 নাম : কালিপদ সবার পিতার নাম: নন্দলাল সবার বাড়ির নং : n0108 বয়স : 42 লিঙ্গ : পুরুষ	XWK0273904 ফটো উপলব্ধ	957 নাম : কালু শবর পিতার নাম: লাকড়া শবর বাড়ির নং : n0108 বয়স : 41 লিঙ্গ : পুরুষ	DLP2425494 ফটো উপলব্ধ	958 নাম : রানি সিংসদ্দার স্বামীর নাম: বুচন সিংসদ্দার বাড়ির নং : n0075 বয়স : 81 লিঙ্গ : মহিলা	WB/34/235/381326 ফটো উপলব্ধ
959 নাম : দুর্ঘোধন সিংসদ্দার পিতার নাম: বুচন সিংসদ্দার বাড়ির নং : n0075 বয়স : 52 লিঙ্গ : পুরুষ	WB/34/235/381108 ফটো উপলব্ধ	960 নাম : পবিত্র সিংসদ্দার স্বামীর নাম: দুর্ঘোধন সিংসদ্দার বাড়ির নং : n0075 বয়স : 48 লিঙ্গ : মহিলা	DLP2105229 ফটো উপলব্ধ	961 নাম : বংশীধর পরামানিক পিতার নাম: লক্ষীকান্ত পরামানিক বাড়ির নং : n0075 বয়স : 76 লিঙ্গ : পুরুষ	WB/34/235/381494 ফটো উপলব্ধ
962 নাম : বুলু পরামানিক স্বামীর নাম: বংশীধর পরামানিক বাড়ির নং : n0075 বয়স : 68 লিঙ্গ : মহিলা	WB/34/235/381037 ফটো উপলব্ধ	963 নাম : যামিনী কান্ত পরামানিক পিতার নাম: বংশীধর পরামানিক বাড়ির নং : n0075 বয়স : 48 লিঙ্গ : পুরুষ	DLP1744960 ফটো উপলব্ধ	964 নাম : অহল্যা পরামানিক স্বামীর নাম: যামিনীকান্ত পরামানিক বাড়ির নং : n0075 বয়স : 44 লিঙ্গ : মহিলা	DLP2105237 ফটো উপলব্ধ
965 নাম : সুকু সিংসদ্দার পিতার নাম: বুচন সিংসদ্দার বাড়ির নং : n0075 বয়স : 41 লিঙ্গ : পুরুষ	XWK1486893 ফটো উপলব্ধ	966 নাম : রোহিন সিংসদ্দার পিতার নাম: বুচন সিংসদ্দার বাড়ির নং : n0075 বয়স : 35 লিঙ্গ : পুরুষ	XWK1172808 ফটো উপলব্ধ	967 নাম : বন্দনা সিংসদ্দার পিতার নাম: দুর্ঘোধন সিংসদ্দার বাড়ির নং : n0075 বয়স : 26 লিঙ্গ : মহিলা	XWK2021707 ফটো উপলব্ধ
968 নাম : সুশীলা মাহাত স্বামীর নাম: লাল্লোহোন মাহাত বাড়ির নং : এন0062 বয়স : 24 লিঙ্গ : মহিলা	XWK2623999 ফটো উপলব্ধ	969 নাম : সঙ্গীতা মাহাত স্বামীর নাম: সুবীর মাহাত বাড়ির নং : এন0055 বয়স : 21 লিঙ্গ : মহিলা	XWK2618007 ফটো উপলব্ধ	970 নাম : বরুণ মাহাত পিতার নাম: গেনু মাহাত বাড়ির নং : এন0046 বয়স : 19 লিঙ্গ : পুরুষ	XWK2618080 ফটো উপলব্ধ

971 নাম : বিকাশ মাহাত পিতার নাম: রতন মাহাত বাড়ির নং : এন0067 বয়স : 22 লিঙ্গ : পুরুষ	XWK2620573 ফটো উপলব্ধ	972 নাম : পার্বতী মাহাত স্বামীর নাম: রাজেন মাহাত বাড়ির নং : এন0027 বয়স : 25 লিঙ্গ : মহিলা	XWK2620599 ফটো উপলব্ধ	973 নাম : দীনেশ মাহাত পিতার নাম: কৈলাশ মাহাত বাড়ির নং : এন006 বয়স : 21 লিঙ্গ : পুরুষ	XWK2633444 ফটো উপলব্ধ
974 নাম : সুস্মিতা মাহাত স্বামীর নাম: সঞ্জয় মাহাত বাড়ির নং : এন0025 বয়স : 21 লিঙ্গ : মহিলা	XWK2640076 ফটো উপলব্ধ	975 নাম : ভানুমতী মাহাত স্বামীর নাম: চাঁদমোহন মাহাত বাড়ির নং : এন0037 বয়স : 20 লিঙ্গ : মহিলা	XWK2641777 ফটো উপলব্ধ	976 নাম : কার্তিক মাহাত পিতার নাম: কৈলাশ মাহাত বাড়ির নং : এন0006 বয়স : 24 লিঙ্গ : পুরুষ	XWK2641785 ফটো উপলব্ধ
977 নাম : পুতুল শবর পিতার নাম: বিনোদ শবর বাড়ির নং : এন0060 বয়স : 21 লিঙ্গ : পুরুষ	XWK2643047 ফটো উপলব্ধ	978 নাম : পৌতম মাহাত পিতার নাম: সন্তোষ মাহাত বাড়ির নং : এন0097 বয়স : 21 লিঙ্গ : পুরুষ	XWK2643054 ফটো উপলব্ধ	979 নাম : অক্ষয় মাহাত পিতার নাম: আনন্দ মাহাত বাড়ির নং : এন0029 বয়স : 21 লিঙ্গ : পুরুষ	XWK2646578 ফটো উপলব্ধ
980 নাম : শিবু মাহাত পিতার নাম: গোবর্ধন মাহাত বাড়ির নং : এন0020 বয়স : 19 লিঙ্গ : পুরুষ	XWK2647469 ফটো উপলব্ধ	981 নাম : সুকান্ত মাহাত পিতার নাম: বৃহস্পতি মাহাত বাড়ির নং : এন0097 বয়স : 19 লিঙ্গ : পুরুষ	XWK2652154 ফটো উপলব্ধ	982 নাম : ফুলতুলি মাহাত স্বামীর নাম: কার্তিক মাহাত বাড়ির নং : এন0006 বয়স : 21 লিঙ্গ : মহিলা	XWK2652840 ফটো উপলব্ধ
983 নাম : রবি পরামানিক পিতার নাম: পঞ্চানন পরামানিক বাড়ির নং : এন0027 বয়স : 20 লিঙ্গ : পুরুষ	XWK2665339 ফটো উপলব্ধ	984 নাম : শান্তনু মাহাত পিতার নাম: বসন্ত কুমার মাহাত বাড়ির নং : এন0067 বয়স : 20 লিঙ্গ : পুরুষ	XWK2667483 ফটো উপলব্ধ	985 নাম : সুমিত সিং সরদার পিতার নাম: দুর্যোধন সিং সরদার বাড়ির নং : এন0075 বয়স : 20 লিঙ্গ : পুরুষ	XWK2661338 ফটো উপলব্ধ
986 নাম : প্রতিমা মাহাত পিতার নাম: বানেশ্বর মাহাত বাড়ির নং : এন0097 বয়স : 26 লিঙ্গ : মহিলা	XWK2022168 ফটো উপলব্ধ	987 নাম : প্রতিমা কর্মকার স্বামীর নাম: মহেশু কর্মকার বাড়ির নং : পুড়িহাঁসা বয়স : 24 লিঙ্গ : মহিলা	XWK2672483 ফটো উপলব্ধ	988 নাম : প্রকাশ কর্মকার পিতার নাম: ধনঞ্জয় কর্মকার বাড়ির নং : 00 বয়স : 23 লিঙ্গ : পুরুষ	XWK2673267 ফটো উপলব্ধ
989 নাম : রাজীব মাহাত পিতার নাম: ললিত মাহাত বাড়ির নং : 012 বয়স : 22 লিঙ্গ : পুরুষ	XWK2686855 ফটো উপলব্ধ				



নির্বাচক সংখ্যার সারসংক্ষেপ :

A) নির্বাচকের সংখ্যা :

	নির্বাচক তালিকার প্রকৃতি	নির্বাচক তালিকার পরিচিতি :	নির্বাচকের সংখ্যা :			
			পুরুষ	মহিলা	তৃতীয় লিঙ্গ	মোট
I	মূল তালিকা	মূল তালিকা	বিশেষ নিবিড় সংশোধনী ২০২৬-এর চূড়ান্ত ভোটার তালিকা			
II	1- সংযোজন তালিকা	সংযোজনী 1	বিশেষ সংক্ষিপ্ত সংশোধন 2026			
III	2- বিয়োজন তালিকা	সংযোজনী 1	বিশেষ সংক্ষিপ্ত সংশোধন 2026			
IV	'লিঙ্গ ক্ষেত্রের' পরিবর্তনের কারণে পার্থক্য		0	0	0	0
নির্বাচকের মোট সংখ্যা (I+II-III+IV)			514	475	0	989

B) ক্রটি সংশোধনের সংখ্যা :

নির্বাচক তালিকার প্রকৃতি	নির্বাচক তালিকার পরিচিতি :	ক্রটি সংশোধনের সংখ্যা :
সংযোজনী 1	বিশেষ সংক্ষিপ্ত সংশোধন 2026	0

নির্বাচক নিবন্ধন আধিকারিকের স্বাক্ষর

E-মৃত, S-স্থানান্তরিত, R-একাধিকবার অন্তর্ভুক্ত, M-নিখোঁজ, Q-যোগ্য নহে