

## নির্বাচক তালিকা 2026 S25 পশ্চিমবঙ্গ

বিধানসভা নির্বাচনক্ষেত্রের নং, নাম ও সংরক্ষণের স্থিতি : 238 - বান্দোয়ান (তপশীলি উপজাতি)		অংশ নং : 79																			
বিধানসভা নির্বাচনক্ষেত্রটি যে লোকসভা নির্বাচনক্ষেত্রের / ক্ষেত্রসমূহের অন্তর্ভুক্ত তার নং, নাম ও সংরক্ষণ স্থিতি : 33 - ঝাড়গ্রাম (তপশীলি উপজাতি)																					
1. সংশোধনের পূর্ণ বিবরণ																					
সংশোধনের বৎসর :	2026	নির্বাচক তালিকার পরিচিতি :																			
ভিত্তি তারিখ :	01-01-2026	বিশেষ নিবিড় সংশোধনী ২০২৬-এর চূড়ান্ত ভোটার তালিকা																			
সংশোধনের প্রকৃতি :	বিশেষ নিবিড় সংশোধনী 2026																				
প্রকাশনার তারিখ :	28-02-2026																				
2. অংশ ও নির্বাচনী এলাকার পূর্ণ বিবরণ :																					
অংশের ভাগ নং ও নাম :																					
1-তুইমা 2-বাড়াডি টোলা 3-শশানডি টোলা	<table border="1" style="width: 100%; border-collapse: collapse;"> <tr> <td style="width: 60%;">প্রধান শহর/গ্রাম</td> <td>: তুইমা, বাড়াডি, শশানডি</td> </tr> <tr> <td>ওয়ার্ড</td> <td>:</td> </tr> <tr> <td>থানা</td> <td>: বরাবাজার</td> </tr> <tr> <td>গ্রাম পঞ্চগায়েত</td> <td>: ভূমড়াশোল</td> </tr> <tr> <td>ব্লক</td> <td>: বরাবাজার</td> </tr> <tr> <td>মহকুমা</td> <td>: মানবাজার</td> </tr> <tr> <td>জেলা</td> <td>: পুরুলিয়া</td> </tr> <tr> <td>পিন</td> <td>: 723143</td> </tr> </table>					প্রধান শহর/গ্রাম	: তুইমা, বাড়াডি, শশানডি	ওয়ার্ড	:	থানা	: বরাবাজার	গ্রাম পঞ্চগায়েত	: ভূমড়াশোল	ব্লক	: বরাবাজার	মহকুমা	: মানবাজার	জেলা	: পুরুলিয়া	পিন	: 723143
প্রধান শহর/গ্রাম	: তুইমা, বাড়াডি, শশানডি																				
ওয়ার্ড	:																				
থানা	: বরাবাজার																				
গ্রাম পঞ্চগায়েত	: ভূমড়াশোল																				
ব্লক	: বরাবাজার																				
মহকুমা	: মানবাজার																				
জেলা	: পুরুলিয়া																				
পিন	: 723143																				
3. ভোট গ্রহন কেন্দ্রের পূর্ণ বিবরণ :																					
ভোট গ্রহন কেন্দ্রের নং, নাম :	ভোট গ্রহন কেন্দ্রের শ্রেণী :		গ্রামীণ																		
79 - তুইমা প্রাইমারী স্কুল	এই অংশে সহায়ক ভোটগ্রহন কেন্দ্রের সংখ্যা		0																		
ভোট গ্রহন কেন্দ্রের ঠিকানা :	:																				
তুইমা প্রাইমারী স্কুল, - রুম-1, তুইমা,টোলা,বাড়াডি																					
4. নির্বাচকের সংখ্যা :																					
প্রথম ক্রমিক নং	শেষ ক্রমিক নং	মোট সংখ্যা																			
		পুরুষ	মহিলা	তৃতীয় লিঙ্গ	মোট																
1	1159	580	579	0	1159																

নির্বাচক নিবন্ধন আধিকারিকের স্বাক্ষর

Nazri Naksha

Google Map View

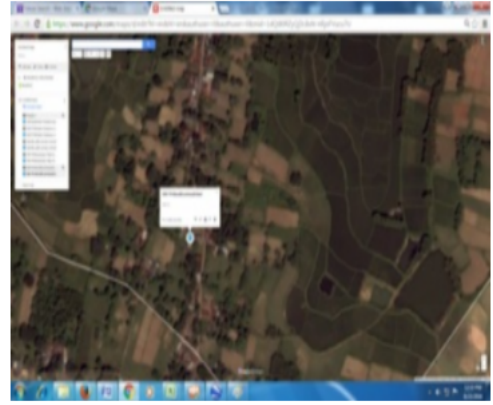
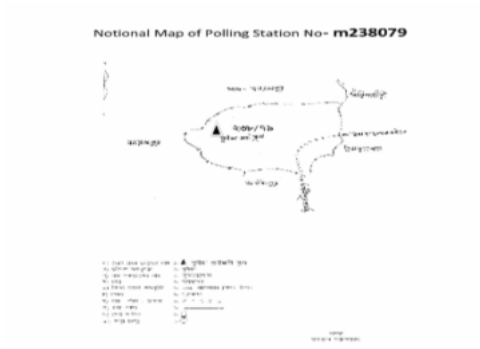

Polling Station Building Front View

Polling Station Front View



Cad View

Key MAP View

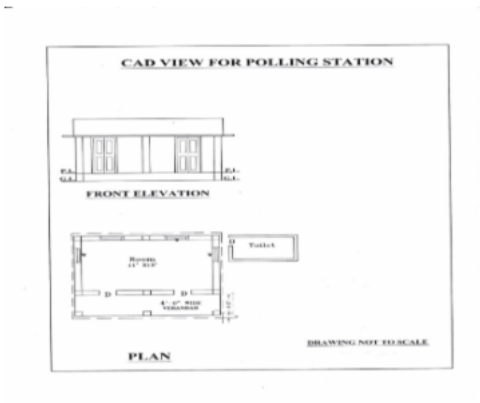

1	XWK2213825	নাম : সুনীয়া হেমব্রম স্বামীর নাম: বৈদ্যনাথ হাঁসদা বাড়ির নং : n000 বয়স : 27 লিঙ্গ : মহিলা	ফটো উপলব্ধ	2	XWK2324473	নাম : মনীন্দ্রনাথ মাহাত পিতার নাম: পিতাম্বর মাহাত বাড়ির নং : n0007 বয়স : 70 লিঙ্গ : পুরুষ	ফটো উপলব্ধ	3	WB/34/235/279115	নাম : মাহাত উলাপী স্বামীর নাম: মনীন্দ্র মাহাত বাড়ির নং : n0007 বয়স : 74 লিঙ্গ : মহিলা	ফটো উপলব্ধ
4	XWK1888882	নাম : বিধান হেহ্রম পিতার নাম: গাদুম হেহ্রম বাড়ির নং : n0094 বয়স : 28 লিঙ্গ : পুরুষ	ফটো উপলব্ধ	5	XWK2109155	নাম : বাহামনী কিক্কু পিতার নাম: রুজুর্ন কিক্কু বাড়ির নং : নং165 বয়স : 27 লিঙ্গ : মহিলা	ফটো উপলব্ধ	6	XWK1976430	নাম : সোমবারী হেহ্রম স্বামীর নাম: বিধান হেহ্রম বাড়ির নং : এন0094 বয়স : 30 লিঙ্গ : মহিলা	ফটো উপলব্ধ
7	XWK2309243	নাম : বিবেকানন্দ হেমব্রম পিতার নাম: মহাবীর হেমব্রম বাড়ির নং : এন0111 বয়স : 25 লিঙ্গ : পুরুষ	ফটো উপলব্ধ	8	XWK2381192	নাম : রবি টুডু পিতার নাম: নন্দলাল টুডু বাড়ির নং : এন000 বয়স : 25 লিঙ্গ : পুরুষ	ফটো উপলব্ধ	9	XWK2381291	নাম : গোবিন্দ টুডু পিতার নাম: অতীলাল টুডু বাড়ির নং : এন216 বয়স : 23 লিঙ্গ : পুরুষ	ফটো উপলব্ধ
10	XWK2382844	নাম : মানসী টুডু স্বামীর নাম: অর্জিত টুডু বাড়ির নং : এন105 বয়স : 34 লিঙ্গ : মহিলা	ফটো উপলব্ধ	11	XWK2381796	নাম : উর্মিলা টুডু পিতার নাম: লুস টুডু বাড়ির নং : 107 বয়স : 24 লিঙ্গ : মহিলা	ফটো উপলব্ধ	12	XWK2381390	নাম : চঞ্চলা টুডু পিতার নাম: হরিপদ টুডু বাড়ির নং : এন0105 বয়স : 24 লিঙ্গ : মহিলা	ফটো উপলব্ধ
13	XWK2385425	নাম : মাণি টুডু স্বামীর নাম: সুকুমার টুডু বাড়ির নং : এন0111 বয়স : 36 লিঙ্গ : মহিলা	ফটো উপলব্ধ	14	XWK2387587	নাম : রঞ্জিত টুডু পিতার নাম: বর্জন টুডু বাড়ির নং : 174 বয়স : 24 লিঙ্গ : পুরুষ	ফটো উপলব্ধ	15	XWK2386498	নাম : অমিত টুডু পিতার নাম: বর্জন টুডু বাড়ির নং : এন0174 বয়স : 23 লিঙ্গ : পুরুষ	ফটো উপলব্ধ
16	XWK2398618	নাম : কল্পনা টুডু স্বামীর নাম: ঠাকুরদাস টুডু বাড়ির নং : এন0218 বয়স : 22 লিঙ্গ : মহিলা	ফটো উপলব্ধ	17	XWK1888452	নাম : বুদ্ধেশ্বর মুরমু পিতার নাম: বাসুদেব মুরমু বাড়ির নং : n0111 বয়স : 27 লিঙ্গ : পুরুষ	ফটো উপলব্ধ	18	XWK1888627	নাম : সুকুমার টুডু পিতার নাম: নন্দলাল টুডু বাড়ির নং : n0172 বয়স : 27 লিঙ্গ : পুরুষ	ফটো উপলব্ধ
19	XWK1888593	নাম : ছাতামনি টুডু স্বামীর নাম: ধমেন্দ্র টুডু বাড়ির নং : n0260 বয়স : 33 লিঙ্গ : মহিলা	ফটো উপলব্ধ	20	XWK1888759	নাম : রানী টুডু স্বামীর নাম: রবি টুডু বাড়ির নং : n0177 বয়স : 30 লিঙ্গ : মহিলা	ফটো উপলব্ধ	21	XWK2109890	নাম : সন্তোষ টুডু পিতার নাম: বৃহস্পতি টুডু বাড়ির নং : ন বয়স : 25 লিঙ্গ : পুরুষ	ফটো উপলব্ধ
22	XWK2109908	নাম : সুশান্ত টুডু পিতার নাম: বর্জন টুডু বাড়ির নং : নং174 বয়স : 26 লিঙ্গ : পুরুষ	ফটো উপলব্ধ	23	WB/34/235/279041	নাম : চেপু পরামানিক স্বামীর নাম: সুধীর পরামানিক বাড়ির নং : n0017 বয়স : 52 লিঙ্গ : মহিলা	ফটো উপলব্ধ	24	XWK1611714	নাম : দিপক পরামানিক পিতার নাম: সুধীর পরামানিক বাড়ির নং : n0017 বয়স : 34 লিঙ্গ : পুরুষ	ফটো উপলব্ধ
25	XWK1726140	নাম : ললিত কিশোর পরামানিক পিতার নাম: সুধীর পরামানিক বাড়ির নং : n0017 বয়স : 32 লিঙ্গ : পুরুষ	ফটো উপলব্ধ	26	WB/34/235/279226	নাম : ভীম পরামানিক পিতার নাম: প্রহ্লাদ পরামানিক বাড়ির নং : n0019 বয়স : 64 লিঙ্গ : পুরুষ	ফটো উপলব্ধ	27	WB/34/235/279129	নাম : গুরুবাবী পরামানিক স্বামীর নাম: ভীম পরামানিক বাড়ির নং : n0019 বয়স : 61 লিঙ্গ : মহিলা	ফটো উপলব্ধ
28	XWK1301480	নাম : রহিন পরামানিক পিতার নাম: ভীম পরামানিক বাড়ির নং : n0019 বয়স : 39 লিঙ্গ : পুরুষ	ফটো উপলব্ধ	29	XWK1301498	নাম : সন্তোষ পরামানিক পিতার নাম: ভীম পরামানিক বাড়ির নং : n0019 বয়স : 34 লিঙ্গ : পুরুষ	ফটো উপলব্ধ	30	WB/34/235/279088	নাম : নিতাই পরামানিক পিতার নাম: প্রহ্লাদ পরামানিক বাড়ির নং : n0020 বয়স : 59 লিঙ্গ : পুরুষ	ফটো উপলব্ধ

31 নাম : ভাবি পরামানিক স্বামীর নাম: নিতাই পরামানিক বাড়ির নং : n0020 বয়স : 50 লিঙ্গ : মহিলা	WB/34/235/279130	32 নাম : ভাস্কর পরামানিক পিতার নাম: নিতাই পরামানিক বাড়ির নং : n0020 বয়স : 29 লিঙ্গ : পুরুষ	XWK1726058	33 নাম : রেনুকা পরামানিক স্বামীর নাম: রামচন্দ্র পরামানিক বাড়ির নং : n0022 বয়স : 74 লিঙ্গ : মহিলা	WB/34/235/279025
34 নাম : ইন্দ্রজিত পরামানিক পিতার নাম: রামচন্দ্র পরামানিক বাড়ির নং : n0022 বয়স : 42 লিঙ্গ : পুরুষ	DLP2218477	35 নাম : সুকুমার পরামানিক পিতার নাম: রামচন্দ্র পরামানিক বাড়ির নং : n0022 বয়স : 35 লিঙ্গ : পুরুষ	XWK1175538	36 নাম : সংগীতা পরামানিক স্বামীর নাম: অশোক পরামানিক বাড়ির নং : n0022 বয়স : 39 লিঙ্গ : মহিলা	DLP2414936
37 নাম : রুমা পরামানিক স্বামীর নাম: ইন্দ্রজিত পরামানিক বাড়ির নং : n0022 বয়স : 31 লিঙ্গ : মহিলা	XWK1611722	38 নাম : রসনা পরামানিক স্বামীর নাম: রমনি পরামানিক বাড়ির নং : n0023 বয়স : 75 লিঙ্গ : মহিলা	WB/34/235/279027	39 নাম : রবি পরামানিক মায়ের নাম: রসনা পরামানিক বাড়ির নং : n0023 বয়স : 41 লিঙ্গ : পুরুষ	DLP2414944
40 নাম : রানী পরামানিক স্বামীর নাম: রবি পরামানিক বাড়ির নং : n0023 বয়স : 36 লিঙ্গ : মহিলা	XWK0985960	41 নাম : মঙ্গলা পরামানিক স্বামীর নাম: গউর পরামানিক বাড়ির নং : n0024 বয়স : 68 লিঙ্গ : মহিলা	DLP0009043	42 নাম : চিত্ত পরামানিক পিতার নাম: গোউর পরামানিক বাড়ির নং : n0024 বয়স : 50 লিঙ্গ : পুরুষ	DLP2218493
43 নাম : ভক্তরঞ্জন পরামানিক পিতার নাম: গোউর পরামানিক বাড়ির নং : n0024 বয়স : 40 লিঙ্গ : পুরুষ	XWK0299313	44 নাম : ভাগ্যলক্ষী পরামানিক স্বামীর নাম: ভক্তরঞ্জন পরামানিক বাড়ির নং : n0024 বয়স : 34 লিঙ্গ : মহিলা	XWK1489236	45 নাম : গন্ধেশ্বরী পরামানিক স্বামীর নাম: চিত্তরঞ্জন পরামানিক বাড়ির নং : n0024 বয়স : 40 লিঙ্গ : মহিলা	DLP2218485
46 নাম : আদরী পরামানিক স্বামীর নাম: রসরাজ পরামানিক বাড়ির নং : n0013 বয়স : 46 লিঙ্গ : মহিলা	XWK2134849	47 নাম : দুর্লি পরামানিক স্বামীর নাম: বিভূতিভূষণ পরামানিক বাড়ির নং : n0014 বয়স : 71 লিঙ্গ : মহিলা	XWK2133932	48 নাম : মদন পরামানিক পিতার নাম: বিভূতিভূষণ পরামানিক বাড়ির নং : n0014 বয়স : 49 লিঙ্গ : পুরুষ	DLP1268739
49 নাম : অঞ্জলি পরামানিক স্বামীর নাম: মদন পরামানিক বাড়ির নং : n0014 বয়স : 46 লিঙ্গ : মহিলা	DLP1268127	50 নাম : মোহন পরামানিক পিতার নাম: বিভূতি পরামানিক বাড়ির নং : n0014 বয়স : 48 লিঙ্গ : পুরুষ	DLP2042117	51 নাম : নমিতা পরামানিক স্বামীর নাম: ধনঞ্জয় পরামানিক বাড়ির নং : n0014 বয়স : 41 লিঙ্গ : মহিলা	DLP2218501
52 নাম : সুকুমার মূর্মু পিতার নাম: জগৎ মূর্মু বাড়ির নং : এন015 বয়স : 22 লিঙ্গ : পুরুষ	XWK2556025	53 নাম : মালতি পরামানিক স্বামীর নাম: জিতেন পরামানিক বাড়ির নং : n0016 বয়স : 57 লিঙ্গ : মহিলা	WB/34/235/279049	54 নাম : ভরত পরামানিক পিতার নাম: জিতেন পরামানিক বাড়ির নং : n0016 বয়স : 36 লিঙ্গ : পুরুষ	XWK0985952
55 নাম : বাপি পরামানিক পিতার নাম: মদন পরামানিক বাড়ির নং : এন0014 বয়স : 23 লিঙ্গ : পুরুষ	XWK2310563	56 নাম : মিলন পরামানিক পিতার নাম: মোহন পরামানিক বাড়ির নং : এন0014 বয়স : 22 লিঙ্গ : পুরুষ	XWK2384303	57 নাম : মঞ্জু পরামানিক স্বামীর নাম: সলাবত পরামানিক বাড়ির নং : n0016 বয়স : 27 লিঙ্গ : মহিলা	XWK1888635
58 নাম : বুলু রানি পরামানিক স্বামীর নাম: রহীন পরামানিক বাড়ির নং : n0019 বয়স : 48 লিঙ্গ : মহিলা	XWK1888668	59 নাম : সুধীর পরামানিক পিতার নাম: সুরেন্দ্র পরামানিক বাড়ির নং : n0017 বয়স : 55 লিঙ্গ : পুরুষ	WB/34/235/279089	60 নাম : সালাবত পরামানিক পিতার নাম: জিতেন পরামানিক বাড়ির নং : n0016 বয়স : 30 লিঙ্গ : পুরুষ	XWK1726066

61 নাম : বাসমতি পরামানিক স্বামীর নাম: ভরত পরামানিক বাড়ির নং : n0016 বয়স : 35 লিঙ্গ : মহিলা	XWK1611706 ফটো উপলব্ধ	62 নাম : শিবানী পরামানিক স্বামীর নাম: দিপক পরামানিক বাড়ির নং : n0017 বয়স : 27 লিঙ্গ : মহিলা	XWK1888494 ফটো উপলব্ধ	63 নাম : ব্লেট হাঁসদা পিতার নাম: মনিস্ত্র হাঁসদা বাড়ির নং : এন013 বয়স : 22 লিঙ্গ : পুরুষ	XWK2382786 ফটো উপলব্ধ
64 নাম : সম্পা পরামানিক স্বামীর নাম: সুকুমার পরামানিক বাড়ির নং : এন0022 বয়স : 23 লিঙ্গ : মহিলা	XWK2309839 ফটো উপলব্ধ	65 নাম : সুমন পরামানিক পিতার নাম: ভীম পরামানিক বাড়ির নং : এন0019 বয়স : 24 লিঙ্গ : পুরুষ	XWK2310753 ফটো উপলব্ধ	66 নাম : জিতেন পরামানিক পিতার নাম: সুরেন্দ্র পরামানিক বাড়ির নং : n0016 বয়স : 65 লিঙ্গ : পুরুষ	DLP1218361 ফটো উপলব্ধ
67 নাম : চাঁদমানি পরামানিক স্বামীর নাম: বাপী পরামানিক বাড়ির নং : এন0014 বয়স : 21 লিঙ্গ : মহিলা	XWK2489672 ফটো উপলব্ধ	68 নাম : ভুবানী মর্দনা স্বামীর নাম: দুলাল মর্দনা বাড়ির নং : এন0013 বয়স : 35 লিঙ্গ : মহিলা	WIT1266295 ফটো উপলব্ধ	69 নাম : পিঙ্কি পরামানিক স্বামীর নাম: সন্তোষ পরামানিক বাড়ির নং : এন0019 বয়স : 21 লিঙ্গ : মহিলা	XWK2489839 ফটো উপলব্ধ
70 নাম : পরী বাক্কে স্বামীর নাম: সিবন বাক্কে বাড়ির নং : বয়স : 30 লিঙ্গ : মহিলা	XWK2399038 ফটো উপলব্ধ	71 নাম : সিবন বাক্কে পিতার নাম: শুনরাম বাক্কে বাড়ির নং : ন বয়স : 28 লিঙ্গ : পুরুষ	XWK2109171 ফটো উপলব্ধ	72 নাম : বিপিন বাক্কে পিতার নাম: শুনরাম বাক্কে বাড়ির নং : n0202 বয়স : 29 লিঙ্গ : মহিলা	XWK1888676 ফটো উপলব্ধ
73 নাম : চুড়ামণি বাক্কে স্বামীর নাম: বিপিন বাক্কে বাড়ির নং : n0202 বয়স : 27 লিঙ্গ : মহিলা	XWK2185056 ফটো উপলব্ধ	74 নাম : বুধনী বাক্কে স্বামীর নাম: সুশীল বাক্কে বাড়ির নং : নং169 বয়স : 26 লিঙ্গ : মহিলা	XWK2109957 ফটো উপলব্ধ	75 নাম : সারথী বাক্কে স্বামীর নাম: নেপাল বাক্কে বাড়ির নং : নং170 বয়স : 33 লিঙ্গ : মহিলা	IAP1468552 ফটো উপলব্ধ
76 নাম : ফুলকুমারী মুরমু স্বামীর নাম: লক্ষীকান্ত মুরমু বাড়ির নং : 121 বয়স : 26 লিঙ্গ : মহিলা	XWK2111474 ফটো উপলব্ধ	77 নাম : বুধনী মুরমু পিতার নাম: জগন্নাথ মুরমু বাড়ির নং : নং097 বয়স : 27 লিঙ্গ : মহিলা	XWK2110146 ফটো উপলব্ধ	78 নাম : মার্শাল বেষ্ট্রা পিতার নাম: মধুসূদন বেষ্ট্রা বাড়ির নং : n0097 বয়স : 29 লিঙ্গ : পুরুষ	XWK1888643 ফটো উপলব্ধ
79 নাম : ভারতী বেসরা স্বামীর নাম: প্রকাশ বেসরা বাড়ির নং : এন0097 বয়স : 23 লিঙ্গ : মহিলা	XWK2397388 ফটো উপলব্ধ	80 নাম : সারিকা বেসরা স্বামীর নাম: জগবন্ধু বেসরা বাড়ির নং : এন0096 বয়স : 31 লিঙ্গ : মহিলা	XWK2397313 ফটো উপলব্ধ	81 নাম : অনিতা মুরমু পিতার নাম: হলধর মুরমু বাড়ির নং : 108 বয়স : 28 লিঙ্গ : মহিলা	XWK2381556 ফটো উপলব্ধ
82 নাম : সুশান্ত মুরমু পিতার নাম: লালমোহন মুরমু বাড়ির নং : এন0125 বয়স : 25 লিঙ্গ : পুরুষ	XWK2397909 ফটো উপলব্ধ	83 নাম : বৃঞ্জাবীন মুরমু পিতার নাম: গোবর্ধন মুরমু বাড়ির নং : এন0114 বয়স : 26 লিঙ্গ : পুরুষ	XWK2399715 ফটো উপলব্ধ	84 নাম : কমলী মাঝি স্বামীর নাম: শিকার মাঝি বাড়ির নং : এন0124 বয়স : 24 লিঙ্গ : মহিলা	XWK2489128 ফটো উপলব্ধ
85 নাম : বৈদ্যনাথ মুরমু পিতার নাম: টুবা মুরমু বাড়ির নং : n0138 বয়স : 28 লিঙ্গ : পুরুষ	XWK1888650 ফটো উপলব্ধ	86 নাম : শিকার মাঝি পিতার নাম: বিদু মাঝি বাড়ির নং : n0124 বয়স : 30 লিঙ্গ : মহিলা	XWK2213908 ফটো উপলব্ধ	87 নাম : উমেশ মুরমু পিতার নাম: ঘাসিরাম মুরমু বাড়ির নং : n0127 বয়স : 27 লিঙ্গ : পুরুষ	XWK1888684 ফটো উপলব্ধ
88 নাম : নগেন মুরমু পিতার নাম: চন্দ্রমোহন মুরমু বাড়ির নং : নং124 বয়স : 31 লিঙ্গ : পুরুষ	XWK2110112 ফটো উপলব্ধ	89 নাম : বিধান টুডু পিতার নাম: মানিক টুডু বাড়ির নং : n0082 বয়স : 26 লিঙ্গ : পুরুষ	XWK2169720 ফটো উপলব্ধ	90 নাম : পিকু মুরমু স্বামীর নাম: কুম্পান্ডার মুরমু বাড়ির নং : n0276 বয়স : 30 লিঙ্গ : মহিলা	XWK1996149 ফটো উপলব্ধ

91 নাম : শোভামণী মূর্মু স্বামীর নাম: লখিরার মূর্মু বাড়ির নং : n0273 বয়স : 34 লিঙ্গ : মহিলা	XWK1996123 ফটো উপলব্ধ	92 নাম : সুশান্ত মূর্মু পিতার নাম: ছট মূর্মু বাড়ির নং : n0086 বয়স : 26 লিঙ্গ : পুরুষ	XWK1996057 ফটো উপলব্ধ	93 নাম : সোনালী মূর্মু পিতার নাম: ফুলচাঁদ মূর্মু বাড়ির নং : n0126 বয়স : 24 লিঙ্গ : মহিলা	XWK2169662 ফটো উপলব্ধ
94 নাম : অস্টমী মূর্মু পিতার নাম: বুদ্ধেশ্বর মূর্মু বাড়ির নং : n0139 বয়স : 25 লিঙ্গ : মহিলা	XWK2184919 ফটো উপলব্ধ	95 নাম : কুনামি মূর্মু স্বামীর নাম: পঞ্চানন মূর্মু বাড়ির নং : n0118 বয়স : 25 লিঙ্গ : মহিলা	XWK2184992 ফটো উপলব্ধ	96 নাম : ময়না মূর্মু পিতার নাম: রুপচাঁদ মূর্মু বাড়ির নং : n0126 বয়স : 25 লিঙ্গ : মহিলা	XWK2169639 ফটো উপলব্ধ
97 নাম : গুরুপদ মূর্মু পিতার নাম: দশরথ মূর্মু বাড়ির নং : 000 বয়স : 26 লিঙ্গ : পুরুষ	XWK2381499 ফটো উপলব্ধ	98 নাম : গোপাল চন্দ্র মূর্মু পিতার নাম: ফুলচাঁদ মূর্মু বাড়ির নং : n0126 বয়স : 27 লিঙ্গ : পুরুষ	XWK1888718 ফটো উপলব্ধ	99 নাম : স্বর্নলতা মূর্মু পিতার নাম: কান্দরু মূর্মু বাড়ির নং : n0120 বয়স : 27 লিঙ্গ : মহিলা	XWK1888536 ফটো উপলব্ধ
100 নাম : রবি মূর্মু পিতার নাম: নেপাল মূর্মু বাড়ির নং : এন000 বয়স : 29 লিঙ্গ : পুরুষ	XWK2381374 ফটো উপলব্ধ	101 নাম : ডালমানি মূর্মু স্বামীর নাম: বুদ্ধেশ্বর মূর্মু বাড়ির নং : এন000 বয়স : 23 লিঙ্গ : মহিলা	XWK2384063 ফটো উপলব্ধ	102 নাম : রবি মূর্মু পিতার নাম: দশরথ মূর্মু বাড়ির নং : 158 বয়স : 28 লিঙ্গ : পুরুষ	XWK2384121 ফটো উপলব্ধ
103 নাম : রবীন্দ্রনাথ মাঝি পিতার নাম: চুনারাম মাঝি বাড়ির নং : ন বয়স : 25 লিঙ্গ : পুরুষ	XWK2109742 ফটো উপলব্ধ	104 নাম : উর্মিলা মাঝি স্বামীর নাম: ঘাসিরাম মাঝি বাড়ির নং : n0272 বয়স : 56 লিঙ্গ : মহিলা	XWK1996115 ফটো উপলব্ধ	105 নাম : কানু মাঝি পিতার নাম: গোরচাঁদ মাঝি বাড়ির নং : নং123 বয়স : 31 লিঙ্গ : পুরুষ	XWK2109916 ফটো উপলব্ধ
106 নাম : রবি টুডু পিতার নাম: সুচাঁদ টুডু বাড়ির নং : n0106 বয়স : 28 লিঙ্গ : পুরুষ	XWK1888460 ফটো উপলব্ধ	107 নাম : রমনী মাঝি স্বামীর নাম: ভরত চন্দ্র মাঝি বাড়ির নং : n0095 বয়স : 29 লিঙ্গ : মহিলা	XWK1888551 ফটো উপলব্ধ	108 নাম : মিলন মাঝি পিতার নাম: রুপচাঁদ মাঝি বাড়ির নং : n0258 বয়স : 30 লিঙ্গ : পুরুষ	XWK1797026 ফটো উপলব্ধ
109 নাম : রুপসিং হাঁসদা পিতার নাম: সরৎ হাঁসদা বাড়ির নং : এন0093 বয়স : 25 লিঙ্গ : পুরুষ	XWK2301877 ফটো উপলব্ধ	110 নাম : সনকা মাঝি স্বামীর নাম: শরৎ চন্দ্র মাঝি বাড়ির নং : n0095 বয়স : 51 লিঙ্গ : মহিলা	XWK1888783 ফটো উপলব্ধ	111 নাম : মঙ্গল মাঝী মায়ের নাম: দুলালি মাঝী বাড়ির নং : 198 বয়স : 25 লিঙ্গ : পুরুষ	XWK2382877 ফটো উপলব্ধ
112 নাম : কুমার মাঝি পিতার নাম: কেশর মাঝি বাড়ির নং : নং084 বয়স : 46 লিঙ্গ : পুরুষ	XWK2109932 ফটো উপলব্ধ	113 নাম : সোম মান্ডি পিতার নাম: পুথল মান্ডি বাড়ির নং : নং161 বয়স : 27 লিঙ্গ : পুরুষ	XWK2109163 ফটো উপলব্ধ	114 নাম : গুরুমণী মূর্মু স্বামীর নাম: সুশান্ত মূর্মু বাড়ির নং : তুইমা বয়স : 28 লিঙ্গ : মহিলা	IAP1810910 ফটো উপলব্ধ
115 নাম : আমলী মান্ডি পিতার নাম: গোরচাঁদ মান্ডি বাড়ির নং : নং123 বয়স : 27 লিঙ্গ : মহিলা	XWK2109882 ফটো উপলব্ধ	116 নাম : সুধেন মান্ডি পিতার নাম: রুপসিং মান্ডি বাড়ির নং : এন000 বয়স : 22 লিঙ্গ : পুরুষ	XWK2381051 ফটো উপলব্ধ	117 নাম : রঞ্জিত মাঝী পিতার নাম: রাজেশ মাঝী বাড়ির নং : এন0166 বয়স : 23 লিঙ্গ : পুরুষ	XWK2381085 ফটো উপলব্ধ
118 নাম : লক্ষীকান্ত মান্ডি পিতার নাম: শ্যামসুন্দর মান্ডি বাড়ির নং : n0134 বয়স : 29 লিঙ্গ : পুরুষ	XWK1888791 ফটো উপলব্ধ	119 নাম : সরোজনী মান্ডি পিতার নাম: ঠাকুরদাস মান্ডি বাড়ির নং : নং0121 বয়স : 25 লিঙ্গ : মহিলা	XWK2115764 ফটো উপলব্ধ	120 নাম : জিতেন মান্ডি পিতার নাম: হপন মান্ডি বাড়ির নং : এন0166 বয়স : 23 লিঙ্গ : পুরুষ	XWK2301513 ফটো উপলব্ধ

121 নাম : গুরুপদ মান্ডি পিতার নাম: জিতু মান্ডি বাড়ির নং : n0092 বয়স : 27 লিঙ্গ : পুরুষ	XWK1888726 ফটো উপলব্ধ	122 নাম : পাল্টন মাহাত পিতার নাম: রামচন্দ্র মাহাত বাড়ির নং : n0073 বয়স : 37 লিঙ্গ : পুরুষ	XWK1175553 ফটো উপলব্ধ	123 নাম : জিরু মাহাত স্বামীর নাম: রামচন্দ্র মাহাত বাড়ির নং : n0073 বয়স : 64 লিঙ্গ : মহিলা	WB/34/235/279181 ফটো উপলব্ধ
124 নাম : রামচন্দ্র মাহাত পিতার নাম: খঁকু মাহাত বাড়ির নং : n0073 বয়স : 69 লিঙ্গ : পুরুষ	WB/34/235/279250 ফটো উপলব্ধ	125 নাম : যমুনা মাহাত স্বামীর নাম: ছুটুলাল মাহাত বাড়ির নং : n0072 বয়স : 36 লিঙ্গ : মহিলা	XWK1175561 ফটো উপলব্ধ	126 নাম : ছুটুলাল মাহাত পিতার নাম: ঠাকুরদাস মাহাত বাড়ির নং : n0072 বয়স : 39 লিঙ্গ : পুরুষ	DLP2414985 ফটো উপলব্ধ
127 নাম : আদরী মাহাত স্বামীর নাম: ধীরেন মাহাত বাড়ির নং : n0072 বয়স : 40 লিঙ্গ : মহিলা	XWK1611607 ফটো উপলব্ধ	128 নাম : ধীরেন মাহাত পিতার নাম: ঠাকুরদাস মাহাত বাড়ির নং : n0072 বয়স : 46 লিঙ্গ : পুরুষ	DLP1271071 ফটো উপলব্ধ	129 নাম : সুশারী মাহাত স্বামীর নাম: ঠাকুরদাস মাহাত বাড়ির নং : n0072 বয়স : 64 লিঙ্গ : মহিলা	DLP2338861 ফটো উপলব্ধ
130 নাম : ঠাকুরদাস মাহাত পিতার নাম: নিবারন মাহাত বাড়ির নং : n0072 বয়স : 66 লিঙ্গ : পুরুষ	DLP2042257 ফটো উপলব্ধ	131 নাম : গোলাপী মাহাত স্বামীর নাম: হাড়কু মাহাত বাড়ির নং : n0071 বয়স : 58 লিঙ্গ : মহিলা	DLP2042349 ফটো উপলব্ধ	132 নাম : হাড়কু মাহাত পিতার নাম: উন্দু মাহাত বাড়ির নং : n0071 বয়স : 63 লিঙ্গ : পুরুষ	DLP1271055 ফটো উপলব্ধ
133 নাম : খাঁদু মাহাত পিতার নাম: শ্রাবণ মাহাত বাড়ির নং : n0071 বয়স : 74 লিঙ্গ : মহিলা	WB/34/235/279395 ফটো উপলব্ধ	134 নাম : রাজীব মাহাত পিতার নাম: পরিক্ত মাহাত বাড়ির নং : n0051 বয়স : 39 লিঙ্গ : পুরুষ	DLP2414977 ফটো উপলব্ধ	135 নাম : চম্পকলতা মাহাত স্বামীর নাম: হারাধন মাহাত বাড়ির নং : n0051 বয়স : 33 লিঙ্গ : মহিলা	XWK1489269 ফটো উপলব্ধ
136 নাম : হারাধন মাহাত পিতার নাম: পরিক্ত মাহাত বাড়ির নং : n0051 বয়স : 51 লিঙ্গ : পুরুষ	DLP1274067 ফটো উপলব্ধ	137 নাম : ঠান্ডারানী মাহাত স্বামীর নাম: পরিক্ত মাহাত বাড়ির নং : n0051 বয়স : 70 লিঙ্গ : মহিলা	WB/34/235/279026 ফটো উপলব্ধ	138 নাম : পরিক্ত মাহাত পিতার নাম: আহ্লাদ মাহাত বাড়ির নং : n0051 বয়স : 79 লিঙ্গ : পুরুষ	WB/34/235/279071 ফটো উপলব্ধ
139 নাম : কবিতা মাহাত স্বামীর নাম: অর্জুন মাহাত বাড়ির নং : n0050 বয়স : 30 লিঙ্গ : মহিলা	XWK1726132 ফটো উপলব্ধ	140 নাম : অর্জুন মাহাত পিতার নাম: অনিলাচন্দ্র মাহাত বাড়ির নং : n0050 বয়স : 44 লিঙ্গ : পুরুষ	DLP2414969 ফটো উপলব্ধ	141 নাম : নিমাই মাহাত পিতার নাম: আদিত্য মাহাত বাড়ির নং : n0049 বয়স : 43 লিঙ্গ : পুরুষ	XWK0299776 ফটো উপলব্ধ
142 নাম : আদিত্য মাহাত পিতার নাম: রামচন্দ্র মাহাত বাড়ির নং : n0049 বয়স : 76 লিঙ্গ : পুরুষ	WB/34/235/279464 ফটো উপলব্ধ	143 নাম : গান্ধারী মাহাত স্বামীর নাম: ভক্তিপদ মাহাত বাড়ির নং : n0048 বয়স : 49 লিঙ্গ : মহিলা	WB/34/235/279149 ফটো উপলব্ধ	144 নাম : ভক্তিপদ মাহাত পিতার নাম: রজনী মাহাত বাড়ির নং : n0048 বয়স : 52 লিঙ্গ : পুরুষ	WB/34/235/279023 ফটো উপলব্ধ
145 নাম : রজনী মাহাত পিতার নাম: রামচন্দ্র মাহাত বাড়ির নং : n0048 বয়স : 84 লিঙ্গ : পুরুষ	WB/34/235/279451 ফটো উপলব্ধ	146 নাম : উষারানী মাহাত স্বামীর নাম: জলধর মাহাত বাড়ির নং : n0046 বয়স : 31 লিঙ্গ : মহিলা	XWK1489251 ফটো উপলব্ধ	147 নাম : গোলাপী মাহাত স্বামীর নাম: জলধর মাহাত বাড়ির নং : n0046 বয়স : 40 লিঙ্গ : মহিলা	XWK0300277 ফটো উপলব্ধ
148 নাম : জলধর মাহাত পিতার নাম: পাঁড়ু মাহাত বাড়ির নং : n0046 বয়স : 46 লিঙ্গ : পুরুষ	DLP2042323 ফটো উপলব্ধ	149 নাম : যুধিষ্ঠীর মাহাত পিতার নাম: মনোহর মাহাত বাড়ির নং : n0046 বয়স : 29 লিঙ্গ : পুরুষ	XWK1726041 ফটো উপলব্ধ	150 নাম : দানুবালা মাহাত স্বামীর নাম: মনোহর মাহাত বাড়ির নং : n0046 বয়স : 49 লিঙ্গ : মহিলা	WB/34/235/279148 ফটো উপলব্ধ

151 নাম : মনোহর মাহাত পিতার নাম: পাঁড় মাহাত বাড়ির নং : n0046 বয়স : 52 লিঙ্গ : পুরুষ ফটো উপলব্ধ	WB/34/235/279011	152 নাম : শিবরান মাহাত পিতার নাম: বুকেন মাহাত বাড়ির নং : n0045 বয়স : 32 লিঙ্গ : পুরুষ ফটো উপলব্ধ	XWK1388545	153 নাম : শেফালী মাহাত স্বামীর নাম: বুকেন মাহাত বাড়ির নং : n0045 বয়স : 52 লিঙ্গ : মহিলা ফটো উপলব্ধ	WB/34/235/279060
154 নাম : বুকেন মাহাত পিতার নাম: ভীষ্ম মাহাত বাড়ির নং : n0045 বয়স : 55 লিঙ্গ : পুরুষ ফটো উপলব্ধ	WB/34/235/279021	155 নাম : ছায়া মাহাত স্বামীর নাম: সমির মাহাত বাড়ির নং : n0044 বয়স : 36 লিঙ্গ : মহিলা ফটো উপলব্ধ	XWK1611581	156 নাম : সমীর মাহাত পিতার নাম: বিনোদ বিহারী মাহাত বাড়ির নং : n0044 বয়স : 42 লিঙ্গ : পুরুষ ফটো উপলব্ধ	DLP2218527
157 নাম : ভারতী মাহাত স্বামীর নাম: ফটিক মাহাত বাড়ির নং : n0044 বয়স : 46 লিঙ্গ : মহিলা ফটো উপলব্ধ	DLP1268168	158 নাম : ফটিকচন্দ্র মাহাত পিতার নাম: বিনোদবিহারী মাহাত বাড়ির নং : n0044 বয়স : 52 লিঙ্গ : পুরুষ ফটো উপলব্ধ	WB/34/235/279015	159 নাম : রেনুকা মাহাত স্বামীর নাম: বিনোদবিহারী মাহাত বাড়ির নং : n0044 বয়স : 66 লিঙ্গ : মহিলা ফটো উপলব্ধ	WB/34/235/279013
160 নাম : প্রতিমা মাহাত স্বামীর নাম: সুখেনচন্দ্র মাহাত বাড়ির নং : n0043 বয়স : 51 লিঙ্গ : মহিলা ফটো উপলব্ধ	WB/34/235/279045	161 নাম : সুখেন চন্দ্র মাহাত পিতার নাম: গতুল চন্দ্র মাহাত বাড়ির নং : নিকটে-হরিমন্দির বয়স : 53 লিঙ্গ : পুরুষ ফটো উপলব্ধ	XWK2120988	162 নাম : গীতারানী মাহাত স্বামীর নাম: মহাদেব মাহাত বাড়ির নং : n0042 বয়স : 49 লিঙ্গ : মহিলা ফটো উপলব্ধ	WB/34/235/279044
163 নাম : মহাদেব মাহাত পিতার নাম: অতুলচন্দ্র মাহাত বাড়ির নং : n0042 বয়স : 55 লিঙ্গ : পুরুষ ফটো উপলব্ধ	WB/34/235/279078	164 নাম : রেনুকা মাহাত স্বামীর নাম: দশরথ মাহাত বাড়ির নং : n0041 বয়স : 38 লিঙ্গ : মহিলা ফটো উপলব্ধ	XWK1301753	165 নাম : দশরথ মাহাত পিতার নাম: নেপাল মাহাত বাড়ির নং : n0041 বয়স : 40 লিঙ্গ : পুরুষ ফটো উপলব্ধ	XWK0300442
166 নাম : লিলুমনি মাহাত স্বামীর নাম: নেপাল মাহাত বাড়ির নং : n0041 বয়স : 64 লিঙ্গ : মহিলা ফটো উপলব্ধ	WB/34/235/279116	167 নাম : অষ্টমী মাহাত স্বামীর নাম: অলোক মাহাত বাড়ির নং : n0040 বয়স : 49 লিঙ্গ : মহিলা ফটো উপলব্ধ	WB/34/235/474100	168 নাম : আলোককুমার মাহাত পিতার নাম: উমেশচন্দ্র মাহাত বাড়ির নং : n0040 বয়স : 51 লিঙ্গ : পুরুষ ফটো উপলব্ধ	WB/34/235/279087
169 নাম : পূর্নচন্দ্র মাহাত পিতার নাম: গোপাল চন্দ্র মাহাত বাড়ির নং : n0039 বয়স : 41 লিঙ্গ : পুরুষ ফটো উপলব্ধ	XWK0300079	170 নাম : অনিমা মাহাত স্বামীর নাম: শিবচরণ মাহাত বাড়ির নং : n0039 বয়স : 43 লিঙ্গ : মহিলা ফটো উপলব্ধ	DLP1268135	171 নাম : মালতি মাহাত স্বামীর নাম: সুভাষ মাহাত বাড়ির নং : n0039 বয়স : 38 লিঙ্গ : মহিলা ফটো উপলব্ধ	NT01515063
172 নাম : সুভাষ মাহাত পিতার নাম: গোপাল মাহাত বাড়ির নং : n0039 বয়স : 46 লিঙ্গ : পুরুষ ফটো উপলব্ধ	DLP2042240	173 নাম : শিবচরণ মাহাত পিতার নাম: গোপালচন্দ্র মাহাত বাড়ির নং : n0039 বয়স : 51 লিঙ্গ : পুরুষ ফটো উপলব্ধ	WB/34/235/279436	174 নাম : চাঁপামনি মাহাত স্বামীর নাম: গোপালচন্দ্র মাহাত বাড়ির নং : n0039 বয়স : 74 লিঙ্গ : মহিলা ফটো উপলব্ধ	WB/34/235/279303
175 নাম : গোপালচন্দ্র মাহাত পিতার নাম: জানকী মাহাত বাড়ির নং : n0039 বয়স : 79 লিঙ্গ : পুরুষ ফটো উপলব্ধ	WB/34/235/279381	176 নাম : কাজলী মাহাত স্বামীর নাম: ভক্তরঞ্জন মাহাত বাড়ির নং : n0038 বয়স : 39 লিঙ্গ : মহিলা ফটো উপলব্ধ	XWK0300111	177 নাম : ভক্তরঞ্জন মাহাত পিতার নাম: চৈতন্য মাহাত বাড়ির নং : n0038 বয়স : 41 লিঙ্গ : পুরুষ ফটো উপলব্ধ	XWK0300103
178 নাম : রাধিকা মাহাত স্বামীর নাম: চৈতন্য মাহাত বাড়ির নং : n0038 বয়স : 59 লিঙ্গ : মহিলা ফটো উপলব্ধ	WB/34/235/279056	179 নাম : ফাল্গুনীবালা মাহাত পিতার নাম: পুইতু মাহাত বাড়ির নং : n0037 বয়স : 51 লিঙ্গ : মহিলা ফটো উপলব্ধ	WB/34/235/279079	180 নাম : ময়রা মাহাত স্বামীর নাম: বীরেন্দ্র মাহাত বাড়ির নং : n0036 বয়স : 54 লিঙ্গ : মহিলা ফটো উপলব্ধ	XWK1301639

181 নাম : অজিত মাহাত পিতার নাম: রাখাল মাহাত বাড়ির নং : n0036 বয়স : 31 লিঙ্গ : পুরুষ	XWK1611680 ফটো উপলব্ধ	182 নাম : জিলাপী মাহাত স্বামীর নাম: শিবরাম মাহাত বাড়ির নং : n0035 বয়স : 59 লিঙ্গ : মহিলা	WB/34/235/279133 ফটো উপলব্ধ	183 নাম : শিবরাম মাহাত পিতার নাম: কুষ্টি মাহাত বাড়ির নং : n0035 বয়স : 63 লিঙ্গ : পুরুষ	WB/34/235/279007 ফটো উপলব্ধ
184 নাম : ফুল মাহাত পিতার নাম: কুষ্টি মাহাত বাড়ির নং : n0035 বয়স : 77 লিঙ্গ : মহিলা	DLP2338846 ফটো উপলব্ধ	185 নাম : প্রমীলা মাহাত স্বামীর নাম: লক্ষীকান্ত মাহাত বাড়ির নং : n0035 বয়স : 68 লিঙ্গ : মহিলা	WB/34/235/279050 ফটো উপলব্ধ	186 নাম : লক্ষীকান্ত মাহাত পিতার নাম: দুখু মাহাত বাড়ির নং : n0034 বয়স : 71 লিঙ্গ : পুরুষ	WB/34/235/279033 ফটো উপলব্ধ
187 নাম : মমতাবালা মাহাত স্বামীর নাম: লালমোহন মাহাত বাড়ির নং : n0033 বয়স : 52 লিঙ্গ : মহিলা	WB/34/235/279121 ফটো উপলব্ধ	188 নাম : লালমোহন মাহাত পিতার নাম: শ্রীপতি মাহাত বাড়ির নং : n0033 বয়স : 54 লিঙ্গ : পুরুষ	WB/34/235/279070 ফটো উপলব্ধ	189 নাম : অম্বুজ মাহাত পিতার নাম: শ্রীপতি মাহাত বাড়ির নং : n0033 বয়স : 58 লিঙ্গ : পুরুষ	WB/34/235/279198 ফটো উপলব্ধ
190 নাম : বিষ্ণুপদ মাহাত পিতার নাম: ফাগু মাহাত বাড়ির নং : n0033 বয়স : 37 লিঙ্গ : পুরুষ	XWK1175587 ফটো উপলব্ধ	191 নাম : বেদনী মাহাত স্বামীর নাম: বিকাশ মাহাত বাড়ির নং : n0033 বয়স : 35 লিঙ্গ : মহিলা	XWK1301746 ফটো উপলব্ধ	192 নাম : বিকাশ মাহাত পিতার নাম: ফাগু মাহাত বাড়ির নং : n0033 বয়স : 38 লিঙ্গ : পুরুষ	XWK1175579 ফটো উপলব্ধ
193 নাম : ফাগু মাহাত পিতার নাম: শ্রীপতি মাহাত বাড়ির নং : n0033 বয়স : 61 লিঙ্গ : পুরুষ	WB/34/235/279247 ফটো উপলব্ধ	194 নাম : অজয় কুমার মাহাত পিতার নাম: মিতন চন্দ্র মাহাত বাড়ির নং : n0032 বয়স : 36 লিঙ্গ : পুরুষ	XWK0299628 ফটো উপলব্ধ	195 নাম : সাবিত্রী মাহাত স্বামীর নাম: মিতনচন্দ্র মাহাত বাড়ির নং : n0032 বয়স : 57 লিঙ্গ : মহিলা	WB/34/235/279017 ফটো উপলব্ধ
196 নাম : মিতনচন্দ্র মাহাত পিতার নাম: অতুলচন্দ্র মাহাত বাড়ির নং : n0032 বয়স : 65 লিঙ্গ : পুরুষ	XWK2340917 ফটো উপলব্ধ	197 নাম : শকুন্তলা মাহাত স্বামীর নাম: সুনীল চন্দ্র মাহাত বাড়ির নং : n0031 বয়স : 37 লিঙ্গ : মহিলা	DLP2456978 ফটো উপলব্ধ	198 নাম : ফুলপরি মাহাত স্বামীর নাম: ভুদেব মাহাত বাড়ির নং : n0031 বয়স : 40 লিঙ্গ : মহিলা	DLP2161461 ফটো উপলব্ধ
199 নাম : গীতারানী মাহাত স্বামীর নাম: মনু মাহাত বাড়ির নং : n0012 বয়স : 35 লিঙ্গ : মহিলা	XWK1301555 ফটো উপলব্ধ	200 নাম : রমনী মাহাত স্বামীর নাম: অক্ষয় মাহাত বাড়ির নং : n0026 বয়স : 79 লিঙ্গ : মহিলা	WB/34/235/279057 ফটো উপলব্ধ	201 নাম : রাখহরি মাহাত পিতার নাম: অক্ষয় মাহাত বাড়ির নং : N/0026 বয়স : 63 লিঙ্গ : পুরুষ	DLP0426528 ফটো উপলব্ধ
202 নাম : অন্নপূর্ণা মাহাত স্বামীর নাম: রাখহরি মাহাত বাড়ির নং : n0026 বয়স : 59 লিঙ্গ : মহিলা	WB/34/235/279030 ফটো উপলব্ধ	203 নাম : অম্বরীশ মাহাত পিতার নাম: রাখহরি মাহাত বাড়ির নং : n0026 বয়স : 37 লিঙ্গ : পুরুষ	DLP2456952 ফটো উপলব্ধ	204 নাম : গীতারানী মাহাত স্বামীর নাম: অম্বরীশ মাহাত বাড়ির নং : n0026 বয়স : 36 লিঙ্গ : মহিলা	XWK1611623 ফটো উপলব্ধ
205 নাম : মধুসূদন মাহাত পিতার নাম: অক্ষয় মাহাত বাড়ির নং : n0026 বয়স : 58 লিঙ্গ : পুরুষ	WB/34/235/279492 ফটো উপলব্ধ	206 নাম : চনাবালা মাহাত স্বামীর নাম: রনু মাহাত বাড়ির নং : n0027 বয়স : 83 লিঙ্গ : মহিলা	WB/34/235/279029 ফটো উপলব্ধ	207 নাম : জীবন মাহাত পিতার নাম: রনু মাহাত বাড়ির নং : n0027 বয়স : 56 লিঙ্গ : পুরুষ	WB/34/235/279022 ফটো উপলব্ধ
208 নাম : মালতী মাহাত স্বামীর নাম: জীবন মাহাত বাড়ির নং : n0027 বয়স : 52 লিঙ্গ : মহিলা	WB/34/235/279059 ফটো উপলব্ধ	209 নাম : রসরাজ মাহাত পিতার নাম: লখিরাম মাহাত বাড়ির নং : n0028 বয়স : 61 লিঙ্গ : পুরুষ	WB/34/235/279274 ফটো উপলব্ধ	210 নাম : স্নেহলতা মাহাত স্বামীর নাম: রসরাজ মাহাত বাড়ির নং : n0028 বয়স : 56 লিঙ্গ : মহিলা	DLP2338911 ফটো উপলব্ধ

211	XWK1489202	নাম : সন্তোষ মাহাত পিতার নাম: রসরাজ মাহাত বাড়ির নং : n0028 বয়স : 32 লিঙ্গ : পুরুষ	ফটো উপলব্ধ	212	WB/34/235/279496	নাম : পশুপতি মাহাত পিতার নাম: লখিরাম মাহাত বাড়ির নং : n0028 বয়স : 59 লিঙ্গ : পুরুষ	ফটো উপলব্ধ	213	WB/34/235/279064	নাম : চমচম মাহাত স্বামীর নাম: পশুপতি মাহাত বাড়ির নং : n0028 বয়স : 53 লিঙ্গ : মহিলা	ফটো উপলব্ধ
214	XWK1489210	নাম : দেবশীষ মাহাত পিতার নাম: পশুপতি মাহাত বাড়ির নং : n0028 বয়স : 32 লিঙ্গ : পুরুষ	ফটো উপলব্ধ	215	WB/34/235/279122	নাম : ঠান্ডু মাহাত স্বামীর নাম: ধনঞ্জয় মাহাত বাড়ির নং : n0029 বয়স : 64 লিঙ্গ : মহিলা	ফটো উপলব্ধ	216	DLP2218535	নাম : মনসারাম মাহাত পিতার নাম: ধনঞ্জয় মাহাত বাড়ির নং : n0029 বয়স : 43 লিঙ্গ : পুরুষ	ফটো উপলব্ধ
217	DLP2218543	নাম : সন্তা মাহাত স্বামীর নাম: মনসারাম মাহাত বাড়ির নং : n0029 বয়স : 39 লিঙ্গ : মহিলা	ফটো উপলব্ধ	218	XWK1301563	নাম : শম্ভু মাহাত পিতার নাম: ধনঞ্জয় মাহাত বাড়ির নং : n0029 বয়স : 40 লিঙ্গ : পুরুষ	ফটো উপলব্ধ	219	WB/34/235/279490	নাম : জরুলাল মাহাত পিতার নাম: পরিষ্কীত মাহাত বাড়ির নং : n0030 বয়স : 55 লিঙ্গ : পুরুষ	ফটো উপলব্ধ
220	WB/34/235/279440	নাম : সুলেখা মাহাত স্বামীর নাম: জরুলাল মাহাত বাড়ির নং : n0030 বয়স : 51 লিঙ্গ : মহিলা	ফটো উপলব্ধ	221	DLP1218379	নাম : বলরাম মাহাত পিতার নাম: ঘনশ্যাম মাহাত বাড়ির নং : n0031 বয়স : 65 লিঙ্গ : পুরুষ	ফটো উপলব্ধ	222	WB/34/235/279132	নাম : দাসু মাহাত স্বামীর নাম: বলরাম মাহাত বাড়ির নং : n0031 বয়স : 59 লিঙ্গ : মহিলা	ফটো উপলব্ধ
223	XWK1301589	নাম : সন্তোষকুমার মাহাত পিতার নাম: বলরাম মাহাত বাড়ির নং : n0031 বয়স : 49 লিঙ্গ : পুরুষ	ফটো উপলব্ধ	224	XWK1388578	নাম : নুপেন মাহাত পিতার নাম: বলরাম মাহাত বাড়ির নং : n0031 বয়স : 40 লিঙ্গ : পুরুষ	ফটো উপলব্ধ	225	XWK0985978	নাম : ভূদেব মাহাত পিতার নাম: বলরাম মাহাত বাড়ির নং : n0031 বয়স : 36 লিঙ্গ : পুরুষ	ফটো উপলব্ধ
226	WB/34/235/279083	নাম : রাজেন মাহাত পিতার নাম: ঘনশ্যাম মাহাত বাড়ির নং : n0031 বয়স : 61 লিঙ্গ : পুরুষ	ফটো উপলব্ধ	227	WB/34/235/279134	নাম : অলকা মাহাত স্বামীর নাম: রাজেন মাহাত বাড়ির নং : n0031 বয়স : 56 লিঙ্গ : মহিলা	ফটো উপলব্ধ	228	WB/34/235/279538	নাম : সুনীলচন্দ্র মাহাত পিতার নাম: ঘনশ্যাম মাহাত বাড়ির নং : n0031 বয়স : 56 লিঙ্গ : পুরুষ	ফটো উপলব্ধ
229	XWK2134724	নাম : কালীপদ মাহাত পিতার নাম: ঘনশ্যাম মাহাত বাড়ির নং : n0031 বয়স : 53 লিঙ্গ : পুরুষ	ফটো উপলব্ধ	230	XWK2134716	নাম : কাজলী মাহাত স্বামীর নাম: কালীপদ মাহাত বাড়ির নং : n0031 বয়স : 51 লিঙ্গ : মহিলা	ফটো উপলব্ধ	231	XWK1301597	নাম : ধরতী মাহাত স্বামীর নাম: সন্তোষ মাহাত বাড়ির নং : n0031 বয়স : 46 লিঙ্গ : মহিলা	ফটো উপলব্ধ
232	XWK1301530	নাম : গুনধর মাহাত পিতার নাম: বীরবল মাহাত বাড়ির নং : n0010 বয়স : 40 লিঙ্গ : পুরুষ	ফটো উপলব্ধ	233	WB/34/235/279480	নাম : জগত মাহাত পিতার নাম: কলেবর মাহাত বাড়ির নং : n0011 বয়স : 60 লিঙ্গ : পুরুষ	ফটো উপলব্ধ	234	WB/34/235/279102	নাম : দুলালী মাহাত স্বামীর নাম: জগত মাহাত বাড়ির নং : n0011 বয়স : 58 লিঙ্গ : মহিলা	ফটো উপলব্ধ
235	DLP1269786	নাম : কলাবতী মাহাত স্বামীর নাম: শ্রীপতি মাহাত বাড়ির নং : n0008 বয়স : 74 লিঙ্গ : মহিলা	ফটো উপলব্ধ	236	DLP2457018	নাম : জগন্নাথ মাহাত পিতার নাম: শ্রীপতি মাহাত বাড়ির নং : n0008 বয়স : 40 লিঙ্গ : পুরুষ	ফটো উপলব্ধ	237	XWK0300152	নাম : কবিতা মাহাত স্বামীর নাম: জগন্নাথ মাহাত বাড়ির নং : n0008 বয়স : 37 লিঙ্গ : মহিলা	ফটো উপলব্ধ
238	DLP1272913	নাম : দিগাম মাহাত পিতার নাম: শ্রপতি মাহাত বাড়ির নং : n0008 বয়স : 55 লিঙ্গ : পুরুষ	ফটো উপলব্ধ	239	DLP2339208	নাম : অনিমা মাহাত স্বামীর নাম: দিগাম মাহাত বাড়ির নং : n0008 বয়স : 42 লিঙ্গ : মহিলা	ফটো উপলব্ধ	240	WB/34/235/279032	নাম : বীরবল মাহাত পিতার নাম: মাধব মাহাত বাড়ির নং : n0010 বয়স : 84 লিঙ্গ : পুরুষ	ফটো উপলব্ধ

241 নাম : দিলীপ মাহাত পিতার নাম: ভদরু মাহাত বাড়ির নং : n0001 বয়স : 56 লিঙ্গ : পুরুষ ফটো উপলব্ধ	WB/34/235/279271	242 নাম : সুমিত্রা মাহাত স্বামীর নাম: দিলীপ মাহাত বাড়ির নং : n0001 বয়স : 51 লিঙ্গ : মহিলা ফটো উপলব্ধ	WB/34/235/279104	243 নাম : বোংকেশ মাহাত পিতার নাম: ভদরু মাহাত বাড়ির নং : n0001 বয়স : 40 লিঙ্গ : পুরুষ ফটো উপলব্ধ	DLP2457034
244 নাম : জলেশ্বরী মাহাত স্বামীর নাম: বোংকেশ মাহাত বাড়ির নং : n0001 বয়স : 40 লিঙ্গ : মহিলা ফটো উপলব্ধ	XWK1611631	245 নাম : বাবুলাল মাহাত পিতার নাম: পশুপতি মাহাত বাড়ির নং : n0002 বয়স : 69 লিঙ্গ : পুরুষ ফটো উপলব্ধ	WB/34/235/279509	246 নাম : বেদনী মাহাত স্বামীর নাম: বাবুলাল মাহাত বাড়ির নং : n0002 বয়স : 59 লিঙ্গ : মহিলা ফটো উপলব্ধ	WB/34/235/279109
247 নাম : সনচরী মুরমু স্বামীর নাম: বিশ্বনাথ মুরমু বাড়ির নং : n0002 বয়স : 31 লিঙ্গ : মহিলা ফটো উপলব্ধ	XWK1611698	248 নাম : মালাবতী মাহাত স্বামীর নাম: শ্যামসুন্দর মাহাত বাড়ির নং : n0003 বয়স : 76 লিঙ্গ : মহিলা ফটো উপলব্ধ	WB/34/235/279058	249 নাম : দুলালী মাহাত স্বামীর নাম: শ্রীপতি মাহাত বাড়ির নং : n0003 বয়স : 76 লিঙ্গ : মহিলা ফটো উপলব্ধ	WB/34/235/279302
250 নাম : ভজহরি মাহাত পিতার নাম: শ্রীপতি মাহাত বাড়ির নং : n0003 বয়স : 39 লিঙ্গ : পুরুষ ফটো উপলব্ধ	XWK1388560	251 নাম : অষ্টমী মাহাত স্বামীর নাম: ভজহরি মাহাত বাড়ির নং : n0003 বয়স : 36 লিঙ্গ : মহিলা ফটো উপলব্ধ	XWK1611649	252 নাম : সুভাষচন্দ্র মাহাত পিতার নাম: নন্দু মাহাত বাড়ির নং : n0003 বয়স : 47 লিঙ্গ : পুরুষ ফটো উপলব্ধ	DLP1679018
253 নাম : প্রতীমা মাহাত স্বামীর নাম: সুভাষ মাহাত বাড়ির নং : n0003 বয়স : 45 লিঙ্গ : মহিলা ফটো উপলব্ধ	DLP1274125	254 নাম : বিভূতি মাহাত পিতার নাম: গোকুল মাহাত বাড়ির নং : n0004 বয়স : 72 লিঙ্গ : পুরুষ ফটো উপলব্ধ	WB/34/235/279068	255 নাম : অন্নপূর্ণা মাহাত স্বামীর নাম: বিভূতি মাহাত বাড়ির নং : n0004 বয়স : 69 লিঙ্গ : মহিলা ফটো উপলব্ধ	WB/34/235/257533
256 নাম : হারাধন মাহাত পিতার নাম: বিভূতি মাহাত বাড়ির নং : n0004 বয়স : 54 লিঙ্গ : পুরুষ ফটো উপলব্ধ	WB/34/235/279229	257 নাম : সুধাংশু মাহাত পিতার নাম: বিভূতি মাহাত বাড়ির নং : n0004 বয়স : 40 লিঙ্গ : পুরুষ ফটো উপলব্ধ	XWK0300020	258 নাম : নির্মল মাহাত পিতার নাম: বিভূতি মাহাত বাড়ির নং : n0004 বয়স : 46 লিঙ্গ : পুরুষ ফটো উপলব্ধ	DLP1678929
259 নাম : নেপুমা মাহাত স্বামীর নাম: নির্মল মাহাত বাড়ির নং : n0004 বয়স : 35 লিঙ্গ : মহিলা ফটো উপলব্ধ	XWK1388537	260 নাম : সতীশচন্দ্র মাহাত পিতার নাম: গোকুল মাহাত বাড়ির নং : n0005 বয়স : 60 লিঙ্গ : পুরুষ ফটো উপলব্ধ	WB/34/235/279532	261 নাম : নবীন চন্দ্র মাহাত পিতার নাম: সতীশ চন্দ্র মাহাত বাড়ির নং : n0005 বয়স : 35 লিঙ্গ : পুরুষ ফটো উপলব্ধ	XWK1611656
262 নাম : নীলমনি মাহাত স্বামীর নাম: ভোলানাথ মাহাত বাড়ির নং : n0006 বয়স : 74 লিঙ্গ : মহিলা ফটো উপলব্ধ	WB/34/235/279114	263 নাম : আদিত্য মাহাত পিতার নাম: ভোলানাথ মাহাত বাড়ির নং : n0006 বয়স : 54 লিঙ্গ : পুরুষ ফটো উপলব্ধ	WB/34/235/279545	264 নাম : ভীমচন্দ্র মাহাত পিতার নাম: আদিত্য মাহাত বাড়ির নং : n0006 বয়স : 51 লিঙ্গ : পুরুষ ফটো উপলব্ধ	DLP2042174
265 নাম : সুব্রত মাহাত পিতার নাম: আদিত্য মাহাত বাড়ির নং : n0006 বয়স : 34 লিঙ্গ : পুরুষ ফটো উপলব্ধ	XWK1388552	266 নাম : অজিত মাহাত পিতার নাম: কলেবর মাহাত বাড়ির নং : n0011 বয়স : 51 লিঙ্গ : পুরুষ ফটো উপলব্ধ	WB/34/235/279230	267 নাম : শিবানী মাহাত স্বামীর নাম: অজিত মাহাত বাড়ির নং : n0011 বয়স : 46 লিঙ্গ : মহিলা ফটো উপলব্ধ	DLP2042158
268 নাম : প্রদীপ কুমার মাহাত পিতার নাম: জগৎ চন্দ্র মাহাত বাড়ির নং : N/0011 বয়স : 39 লিঙ্গ : পুরুষ ফটো উপলব্ধ	DLP2414951	269 নাম : ফুলু মাহাত স্বামীর নাম: পদ্মালোচন মাহাত বাড়ির নং : n0012 বয়স : 64 লিঙ্গ : মহিলা ফটো উপলব্ধ	WB/27/235/279046	270 নাম : মন্টু মাহাত পিতার নাম: পদ্মালোচন মাহাত বাড়ির নং : n0012 বয়স : 42 লিঙ্গ : পুরুষ ফটো উপলব্ধ	XWK0985994

271	XWK1465293	নাম : আভারানী মাহাত স্বামীর নাম: পূর্ণ চন্দ্র মাহাত বাড়ির নং : N0039 বয়স : 34 লিঙ্গ : মহিলা	ফটো উপলব্ধ	272	XWK1888742	নাম : বৃহস্পতি মাহাত পিতার নাম: রাজেন মাহাত বাড়ির নং : n0031 বয়স : 28 লিঙ্গ : পুরুষ	ফটো উপলব্ধ	273	XWK2310522	নাম : হিমাংশু মাহাত পিতার নাম: শিবরাম মাহাত বাড়ির নং : এন0023 বয়স : 23 লিঙ্গ : পুরুষ	ফটো উপলব্ধ
274	XWK2301265	নাম : আশা রানি মাহাত স্বামীর নাম: দেবাশিস মাহাত বাড়ির নং : এন0028 বয়স : 25 লিঙ্গ : মহিলা	ফটো উপলব্ধ	275	XWK2301026	নাম : মানিক মাহাত পিতার নাম: হাগরু মাহাত বাড়ির নং : এন0228 বয়স : 25 লিঙ্গ : পুরুষ	ফটো উপলব্ধ	276	XWK2301307	নাম : বার্না মাহাত স্বামীর নাম: প্রকাশ মাহাত বাড়ির নং : এন0010 বয়স : 23 লিঙ্গ : মহিলা	ফটো উপলব্ধ
277	XWK2225761	নাম : প্রমিলা মাহাত স্বামীর নাম: মধুসূদন মাহাত বাড়ির নং : n0026 বয়স : 52 লিঙ্গ : মহিলা	ফটো উপলব্ধ	278	XWK2169613	নাম : সঞ্জয় মাহাত পিতার নাম: দিলীপ মাহাত বাড়ির নং : n0001 বয়স : 24 লিঙ্গ : পুরুষ	ফটো উপলব্ধ	279	XWK2185171	নাম : সুকদেব মাহাত পিতার নাম: ভক্তিপদ মাহাত বাড়ির নং : n0048 বয়স : 24 লিঙ্গ : পুরুষ	ফটো উপলব্ধ
280	XWK1611615	নাম : বিলাসী মাহাত স্বামীর নাম: প্রদীপ কুমার মাহাত বাড়ির নং : n0011 বয়স : 30 লিঙ্গ : মহিলা	ফটো উপলব্ধ	281	XWK2184968	নাম : আশীষ মাহাত পিতার নাম: পশুপতি মাহাত বাড়ির নং : n0028 বয়স : 24 লিঙ্গ : পুরুষ	ফটো উপলব্ধ	282	XWK2169621	নাম : অনিমেঘ মাহাত পিতার নাম: কালীপদ মাহাত বাড়ির নং : n0031 বয়স : 24 লিঙ্গ : পুরুষ	ফটো উপলব্ধ
283	XWK1797034	নাম : সর্বেশ্বর মাহাত পিতার নাম: বৃকেন মাহাত বাড়ির নং : n0045 বয়স : 28 লিঙ্গ : পুরুষ	ফটো উপলব্ধ	284	XWK2175404	নাম : প্রকাশ মাহাত পিতার নাম: জলধর মাহাত বাড়ির নং : n0010 বয়স : 25 লিঙ্গ : পুরুষ	ফটো উপলব্ধ	285	XWK1888502	নাম : পার্কার্তী মাহাত স্বামীর নাম: গুনধর মাহাত বাড়ির নং : n0010 বয়স : 27 লিঙ্গ : মহিলা	ফটো উপলব্ধ
286	XWK1888478	নাম : কল্যাণী মাহাত স্বামীর নাম: নিতাই মাহাত বাড়ির নং : n0073 বয়স : 31 লিঙ্গ : মহিলা	ফটো উপলব্ধ	287	XWK2384295	নাম : প্রথমী মাহাত স্বামীর নাম: নবীন চন্দ্র মাহাত বাড়ির নং : এন05 বয়স : 32 লিঙ্গ : মহিলা	ফটো উপলব্ধ	288	XWK2381747	নাম : প্রসেনজিৎ মাহাত পিতার নাম: হারাধন মাহাত বাড়ির নং : 0004 বয়স : 23 লিঙ্গ : পুরুষ	ফটো উপলব্ধ
289	XWK2385391	নাম : উমেশ মুর্মু পিতার নাম: নরোণ মুর্মু বাড়ির নং : এন011 বয়স : 22 লিঙ্গ : পুরুষ	ফটো উপলব্ধ	290	XWK2384246	নাম : শিখা মাহাত পিতার নাম: মহাদেব মাহাত বাড়ির নং : এন42 বয়স : 23 লিঙ্গ : মহিলা	ফটো উপলব্ধ	291	XWK2398956	নাম : কুন্তি মাহাত স্বামীর নাম: বিষ্ণুপদ মাহাত বাড়ির নং : এন0033 বয়স : 27 লিঙ্গ : মহিলা	ফটো উপলব্ধ
292	XWK2137602	নাম : চৈতন মাহাত পিতার নাম: সুরেন্দ্র মাহাত বাড়ির নং : n0038 বয়স : 78 লিঙ্গ : পুরুষ	ফটো উপলব্ধ	293	XWK2331221	নাম : শ্রাবন মাহাত পিতার নাম: রাজেন মাহাত বাড়ির নং : বয়স : 22 লিঙ্গ : পুরুষ	ফটো উপলব্ধ	294	XWK2331247	নাম : দেবাশিষ মাহাত পিতার নাম: অজিত মাহাত বাড়ির নং : এন0011 বয়স : 23 লিঙ্গ : পুরুষ	ফটো উপলব্ধ
295	XWK2382729	নাম : মমতা মাহাত স্বামীর নাম: আলোক কুমার মাহাত বাড়ির নং : এন000 বয়স : 32 লিঙ্গ : মহিলা	ফটো উপলব্ধ	296	XWK2382588	নাম : ভাগ্যবতী মাহাত স্বামীর নাম: নুপেন মাহাত বাড়ির নং : এন000 বয়স : 29 লিঙ্গ : মহিলা	ফটো উপলব্ধ	297	IAP1859354	নাম : বিনতা মাহাত পিতার নাম: ভক্ত রঞ্জন মাহাত বাড়ির নং : এন0332 বয়স : 35 লিঙ্গ : মহিলা	ফটো উপলব্ধ
298	XWK1618784	নাম : সুবিতা মাহাত পিতার নাম: আহ্লাদ মাহাত বাড়ির নং : এন0235 বয়স : 34 লিঙ্গ : মহিলা	ফটো উপলব্ধ	299	XWK2489854	নাম : নিয়তী মাহাত স্বামীর নাম: সন্তোষ মাহাত বাড়ির নং : এন0028 বয়স : 24 লিঙ্গ : মহিলা	ফটো উপলব্ধ	300	XWK2489938	নাম : মমতা মাহাত স্বামীর নাম: যুধিষ্ঠীর মাহাত বাড়ির নং : এন0046 বয়স : 22 লিঙ্গ : মহিলা	ফটো উপলব্ধ

301	XWK2490779	নাম : কণিকা মাহাত স্বামীর নাম: অজয় কুমার মাহাত বাড়ির নং : এন0032 বয়স : 26 লিঙ্গ : মহিলা	ফটো উপলব্ধ	302	XWK2490811	নাম : সৌগত মাহাত পিতার নাম: সুখেন মাহাত বাড়ির নং : এন0044 বয়স : 21 লিঙ্গ : পুরুষ	ফটো উপলব্ধ	303	XWK188825	নাম : পবিতা মাহাত স্বামীর নাম: সুধাংশু মাহাত বাড়ির নং : n0261 বয়স : 35 লিঙ্গ : মহিলা	ফটো উপলব্ধ
304	XWK2062115	নাম : বেলারানী মাহাত পিতার নাম: গৌরীনাথ মাহাত বাড়ির নং : এন0236 বয়স : 25 লিঙ্গ : মহিলা	ফটো উপলব্ধ	305	XWK2489136	নাম : ছবিরানী মাহাত স্বামীর নাম: রঞ্জিত মাহাত বাড়ির নং : এন033 বয়স : 21 লিঙ্গ : মহিলা	ফটো উপলব্ধ	306	XWK2195352	নাম : বিধান মাহাত পিতার নাম: বাবুলাল মাহাত বাড়ির নং : n0002 বয়স : 30 লিঙ্গ : পুরুষ	ফটো উপলব্ধ
307	XWK2213858	নাম : কাজলী মাহাত স্বামীর নাম: রাজিব মাহাত বাড়ির নং : n0051 বয়স : 25 লিঙ্গ : মহিলা	ফটো উপলব্ধ	308	XWK2184745	নাম : দীপক মাহাত পিতার নাম: ফ.টিক চন্দ্র মাহাত বাড়ির নং : n0044 বয়স : 26 লিঙ্গ : পুরুষ	ফটো উপলব্ধ	309	XWK2488716	নাম : প্রদীপ কুমার মাহাত পিতার নাম: অজিত কুমার মাহাত বাড়ির নং : এন00227 বয়স : 21 লিঙ্গ : পুরুষ	ফটো উপলব্ধ
310	XWK2381341	নাম : সাগেন হাঁসদা পিতার নাম: কালীপদ হাঁসদা বাড়ির নং : এন012 বয়স : 22 লিঙ্গ : পুরুষ	ফটো উপলব্ধ	311	XWK2275345	নাম : কলাবতী মাহাত পিতার নাম: মহাদেব মাহাত বাড়ির নং : এন009 বয়স : 23 লিঙ্গ : মহিলা	ফটো উপলব্ধ	312	XWK1939602	নাম : মল্লিকা মাহাত স্বামীর নাম: বৃহস্পতি মাহাত বাড়ির নং : n0264 বয়স : 27 লিঙ্গ : মহিলা	ফটো উপলব্ধ
313	XWK2110161	নাম : রবীন্দ্রনাথ মাহাত পিতার নাম: মধুসূদন মাহাত বাড়ির নং : নং026 বয়স : 25 লিঙ্গ : পুরুষ	ফটো উপলব্ধ	314	XWK2110187	নাম : মিহির মাহাত মায়ের নাম: কৌশল্যা মাহাত বাড়ির নং : নং009 বয়স : 28 লিঙ্গ : পুরুষ	ফটো উপলব্ধ	315	XWK2111268	নাম : সুভদ্রা মাহাত স্বামীর নাম: জগন্নাথ মাহাত বাড়ির নং : 230 বয়স : 27 লিঙ্গ : মহিলা	ফটো উপলব্ধ
316	XWK2111276	নাম : অজিত মাহাত পিতার নাম: লুধু মাহাত বাড়ির নং : 244 বয়স : 47 লিঙ্গ : পুরুষ	ফটো উপলব্ধ	317	XWK2111284	নাম : কান্তিক মাহাত পিতার নাম: চরন মাহাত বাড়ির নং : 226 বয়স : 26 লিঙ্গ : পুরুষ	ফটো উপলব্ধ	318	XWK1611664	নাম : সুশান্ত মাহাত পিতার নাম: সতীশ চন্দ্র মাহাত বাড়ির নং : n0005 বয়স : 30 লিঙ্গ : পুরুষ	ফটো উপলব্ধ
319	XWK2109080	নাম : রঞ্জিত মাহাত পিতার নাম: লালমোহন মাহাত বাড়ির নং : নং033 বয়স : 26 লিঙ্গ : পুরুষ	ফটো উপলব্ধ	320	XWK2109106	নাম : পঙ্কজ কুমার মাহাত পিতার নাম: মহাদেব মাহাত বাড়ির নং : নং042 বয়স : 25 লিঙ্গ : পুরুষ	ফটো উপলব্ধ	321	XWK2111607	নাম : সুজতা মাহাত স্বামীর নাম: দীপক মাহাত বাড়ির নং : 044 বয়স : 26 লিঙ্গ : মহিলা	ফটো উপলব্ধ
322	WB/34/235/279051	নাম : বৃজু মাহাত স্বামীর নাম: ফাগু মাহাত বাড়ির নং : n0033 বয়স : 56 লিঙ্গ : মহিলা	ফটো উপলব্ধ	323	XWK1611599	নাম : মালতী মাহাত স্বামীর নাম: শক্ত মাহাত বাড়ির নং : n0029 বয়স : 31 লিঙ্গ : মহিলা	ফটো উপলব্ধ	324	XWK1611672	নাম : পূর্ণিমা মাহাত স্বামীর নাম: অজিত মাহাত বাড়ির নং : n0036 বয়স : 32 লিঙ্গ : মহিলা	ফটো উপলব্ধ
325	XWK2109767	নাম : কাজল লায়েক পিতার নাম: ষষ্টিচরন লায়েক বাড়ির নং : নং060 বয়স : 35 লিঙ্গ : মহিলা	ফটো উপলব্ধ	326	XWK2109718	নাম : করুণা লায়েক স্বামীর নাম: ধীরেন লায়েক বাড়ির নং : নং065 বয়স : 39 লিঙ্গ : মহিলা	ফটো উপলব্ধ	327	XWK2109676	নাম : সুলচোনা লায়েক স্বামীর নাম: অজিত লায়েক বাড়ির নং : নং063 বয়স : 38 লিঙ্গ : মহিলা	ফটো উপলব্ধ
328	XWK2109759	নাম : ফুকি লায়েক পিতার নাম: লালবাহাদুর লায়েক বাড়ির নং : নং66 বয়স : 33 লিঙ্গ : মহিলা	ফটো উপলব্ধ	329	DLP2042570	নাম : মুকরি লায়েক স্বামীর নাম: মাঝি লায়েক বাড়ির নং : n0064 বয়স : 60 লিঙ্গ : মহিলা	ফটো উপলব্ধ	330	XWK2489516	নাম : চন্দন লায়েক পিতার নাম: রাপদ লায়েক বাড়ির নং : এন0067 বয়স : 21 লিঙ্গ : পুরুষ	ফটো উপলব্ধ

331 নাম : সন্তোষী নায়েক স্বামীর নাম: উত্তম কুমার লায়েক বাড়ির নং : n0059 বয়স : 47 লিঙ্গ : মহিলা	DLP1679117 ফটো উপলব্ধ	332 নাম : লক্ষ্মী লায়েক স্বামীর নাম: ধর্ম লায়েক বাড়ির নং : n085 বয়স : 38 লিঙ্গ : মহিলা	XWK2185080 ফটো উপলব্ধ	333 নাম : অনীতা লায়েক স্বামীর নাম: শিবচরন লায়েক বাড়ির নং : n0061 বয়স : 25 লিঙ্গ : মহিলা	XWK2195410 ফটো উপলব্ধ
334 নাম : ধর্ম লায়েক পিতার নাম: লক্ষন লায়েক বাড়ির নং : নং085 বয়স : 41 লিঙ্গ : পুরুষ	XWK2109965 ফটো উপলব্ধ	335 নাম : মঞ্জু লায়েক পিতার নাম: ষষ্টিচরন লায়েক বাড়ির নং : নং060 বয়স : 39 লিঙ্গ : মহিলা	XWK2109940 ফটো উপলব্ধ	336 নাম : বৃহস্পতি লায়েক পিতার নাম: দয়াময় লায়েক বাড়ির নং : n0060 বয়স : 24 লিঙ্গ : পুরুষ	XWK2195386 ফটো উপলব্ধ
337 নাম : অনিতা লায়েক স্বামীর নাম: অশ্বিনী লায়েক বাড়ির নং : এন0069 বয়স : 23 লিঙ্গ : মহিলা	XWK2397768 ফটো উপলব্ধ	338 নাম : সরিতা লায়েক স্বামীর নাম: বিভীশন লায়েক বাড়ির নং : এন000 বয়স : 24 লিঙ্গ : মহিলা	XWK2382513 ফটো উপলব্ধ	339 নাম : মুনি লায়েক স্বামীর নাম: উদয় লায়েক বাড়ির নং : এন000 বয়স : 32 লিঙ্গ : মহিলা	XWK2381259 ফটো উপলব্ধ
340 নাম : আশালতা লায়েক পিতার নাম: উত্তম কুমার লায়েক বাড়ির নং : এন0059 বয়স : 23 লিঙ্গ : মহিলা	XWK2331254 ফটো উপলব্ধ	341 নাম : বিভীষণ লায়েক পিতার নাম: ষষ্টিচরন লায়েক বাড়ির নং : এন0060 বয়স : 35 লিঙ্গ : পুরুষ	XWK2399079 ফটো উপলব্ধ	342 নাম : ভক্ত লায়েক পিতার নাম: সুভাষ লায়েক বাড়ির নং : এন070 বয়স : 23 লিঙ্গ : পুরুষ	XWK2384287 ফটো উপলব্ধ
343 নাম : সুদেবি লায়েক স্বামীর নাম: সঞ্জীত লায়েক বাড়ির নং : n0064 বয়স : 29 লিঙ্গ : মহিলা	XWK2213783 ফটো উপলব্ধ	344 নাম : গুলামনি লায়েক পিতার নাম: মধুসূদন লায়েক বাড়ির নং : n0070 বয়স : 37 লিঙ্গ : মহিলা	XWK1301787 ফটো উপলব্ধ	345 নাম : সোমবারী লায়েক পিতার নাম: আশুতোষ লায়েক বাড়ির নং : n0069 বয়স : 36 লিঙ্গ : মহিলা	XWK1301688 ফটো উপলব্ধ
346 নাম : অশ্বিনী লায়েক পিতার নাম: সনাতন লায়েক বাড়ির নং : n0069 বয়স : 31 লিঙ্গ : পুরুষ	XWK1489285 ফটো উপলব্ধ	347 নাম : সনাতন লায়েক পিতার নাম: আশুতোষ লায়েক বাড়ির নং : n0069 বয়স : 66 লিঙ্গ : পুরুষ	WB/34/235/279442 ফটো উপলব্ধ	348 নাম : শান্তময়ি লায়েক পিতার নাম: প্রহ্লাদ লায়েক বাড়ির নং : n0063 বয়স : 49 লিঙ্গ : মহিলা	DLP2042539 ফটো উপলব্ধ
349 নাম : উষা লায়েক স্বামীর নাম: হারাধন লায়েক বাড়ির নং : n0062 বয়স : 44 লিঙ্গ : মহিলা	DLP2042372 ফটো উপলব্ধ	350 নাম : হারাধন লায়েক পিতার নাম: কিশ্ত লায়েক বাড়ির নং : n0062 বয়স : 54 লিঙ্গ : পুরুষ	WB/34/235/279443 ফটো উপলব্ধ	351 নাম : শিবচরন লায়েক পিতার নাম: কৃষ্ণ লায়েক বাড়ির নং : n0061 বয়স : 34 লিঙ্গ : পুরুষ	XWK1175637 ফটো উপলব্ধ
352 নাম : হরকালি লায়েক স্বামীর নাম: দুর্গচরন লায়েক বাড়ির নং : n0061 বয়স : 40 লিঙ্গ : মহিলা	XWK1388586 ফটো উপলব্ধ	353 নাম : দুর্গচরন লায়েক পিতার নাম: কৃষ্ণ লায়েক বাড়ির নং : n0061 বয়স : 42 লিঙ্গ : পুরুষ	XWK1388594 ফটো উপলব্ধ	354 নাম : কৃষ্ণ লায়েক পিতার নাম: জগন্নাথ লায়েক বাড়ির নং : n0061 বয়স : 66 লিঙ্গ : পুরুষ	WB/34/235/279500 ফটো উপলব্ধ
355 নাম : করুণা লায়েক স্বামীর নাম: সুসেন চন্দ্র লায়েক বাড়ির নং : n0060 বয়স : 42 লিঙ্গ : মহিলা	DLP2043370 ফটো উপলব্ধ	356 নাম : সুসেনচন্দ্র লায়েক পিতার নাম: ষষ্টিচরন লায়েক বাড়ির নং : n0060 বয়স : 52 লিঙ্গ : পুরুষ	DLP2042448 ফটো উপলব্ধ	357 নাম : লখীন্দর লায়েক পিতার নাম: গোবর্দন লায়েক বাড়ির নং : n0060 বয়স : 55 লিঙ্গ : পুরুষ	DLP1679182 ফটো উপলব্ধ
358 নাম : পবিত্রা লায়েক স্বামীর নাম: দয়াময় লায়েক বাড়ির নং : n0060 বয়স : 51 লিঙ্গ : মহিলা	DLP1679166 ফটো উপলব্ধ	359 নাম : দয়াময় লায়েক পিতার নাম: গোবর্দন লায়েক বাড়ির নং : n0060 বয়স : 64 লিঙ্গ : পুরুষ	DLP1273044 ফটো উপলব্ধ	360 নাম : পূর্ণিমা লায়েক পিতার নাম: নন্দলাল লায়েক বাড়ির নং : n0059 বয়স : 40 লিঙ্গ : মহিলা	XWK1489194 ফটো উপলব্ধ

361 নাম : উত্তমকুমার লায়েক পিতার নাম: উত্তম কুমার লায়েক বাড়ির নং : n0059 বয়স : 51 লিঙ্গ : পুরুষ	DLP2042364 ফটো উপলব্ধ	362 নাম : মহাশ্বেতা লায়েক পিতার নাম: উত্তম কুমার লায়েক বাড়ির নং : 0050 বয়স : 20 লিঙ্গ : মহিলা	XWK2593176 ফটো উপলব্ধ	363 নাম : মেনকা লায়েক স্বামীর নাম: মন্টু লায়েক বাড়ির নং : n0056 বয়স : 40 লিঙ্গ : মহিলা	XWK1301761 ফটো উপলব্ধ
364 নাম : রূপালী লায়েক স্বামীর নাম: বিজয় লায়েক বাড়ির নং : n0056 বয়স : 29 লিঙ্গ : মহিলা	XWK1726074 ফটো উপলব্ধ	365 নাম : বিজয় লায়েক পিতার নাম: লক্ষীকান্ত লায়েক বাড়ির নং : n0056 বয়স : 37 লিঙ্গ : পুরুষ	XWK0300970 ফটো উপলব্ধ	366 নাম : মনসা লায়েক পিতার নাম: লক্ষীকান্ত লায়েক বাড়ির নং : n0056 বয়স : 39 লিঙ্গ : পুরুষ	XWK0300962 ফটো উপলব্ধ
367 নাম : মণ্টু লায়েক পিতার নাম: লক্ষীকান্ত লায়েক বাড়ির নং : n0056 বয়স : 41 লিঙ্গ : পুরুষ	DLP2218550 ফটো উপলব্ধ	368 নাম : শকুন্তলা লায়েক স্বামীর নাম: মদন লায়েক বাড়ির নং : n0055 বয়স : 44 লিঙ্গ : মহিলা	DLP2043362 ফটো উপলব্ধ	369 নাম : মদন লায়েক পিতার নাম: ছুটু লায়েক বাড়ির নং : n0055 বয়স : 50 লিঙ্গ : পুরুষ	DLP2042463 ফটো উপলব্ধ
370 নাম : সরলা লায়েক পিতার নাম: ভূষন লায়েক বাড়ির নং : n0068 বয়স : 76 লিঙ্গ : মহিলা	WB/34/235/279387 ফটো উপলব্ধ	371 নাম : মঞ্জু লায়েক স্বামীর নাম: জগদু লায়েক বাড়ির নং : n0067 বয়স : 33 লিঙ্গ : মহিলা	XWK1489277 ফটো উপলব্ধ	372 নাম : জগদু লায়েক পিতার নাম: দলু লায়েক বাড়ির নং : n0067 বয়স : 50 লিঙ্গ : পুরুষ	DLP2042513 ফটো উপলব্ধ
373 নাম : বিলাসী লায়েক স্বামীর নাম: রাগদু লায়েক বাড়ির নং : n0067 বয়স : 45 লিঙ্গ : মহিলা	DLP2042489 ফটো উপলব্ধ	374 নাম : রাগদু লায়েক পিতার নাম: দলু লায়েক বাড়ির নং : n0067 বয়স : 55 লিঙ্গ : পুরুষ	DLP1679265 ফটো উপলব্ধ	375 নাম : শরত লায়েক পিতার নাম: দলু লায়েক বাড়ির নং : n0067 বয়স : 57 লিঙ্গ : পুরুষ	DLP2042471 ফটো উপলব্ধ
376 নাম : শ্রীমতি লায়েক স্বামীর নাম: দলু লায়েক বাড়ির নং : n0067 বয়স : 81 লিঙ্গ : মহিলা	WB/34/235/279279 ফটো উপলব্ধ	377 নাম : ধীরেন লায়েক পিতার নাম: জুরু লায়েক বাড়ির নং : n0065 বয়স : 40 লিঙ্গ : পুরুষ	XWK0300830 ফটো উপলব্ধ	378 নাম : কুটিলা লায়েক স্বামীর নাম: জুরু লায়েক বাড়ির নং : n0065 বয়স : 52 লিঙ্গ : মহিলা	DLP1271675 ফটো উপলব্ধ
379 নাম : জুরু লায়েক পিতার নাম: বনমালী লায়েক বাড়ির নং : n0065 বয়স : 59 লিঙ্গ : পুরুষ	DLP1271063 ফটো উপলব্ধ	380 নাম : সঞ্জিত লায়েক পিতার নাম: মাঝি লায়েক বাড়ির নং : n0064 বয়স : 39 লিঙ্গ : পুরুষ	DLP2218568 ফটো উপলব্ধ	381 নাম : ফুলসরী লায়েক স্বামীর নাম: রঞ্জিত লায়েক বাড়ির নং : n0064 বয়স : 31 লিঙ্গ : মহিলা	XWK1611748 ফটো উপলব্ধ
382 নাম : রঞ্জিত লায়েক পিতার নাম: মাঝি লায়েক বাড়ির নং : n0064 বয়স : 46 লিঙ্গ : পুরুষ	DLP1273267 ফটো উপলব্ধ	383 নাম : মাঝি লায়েক পিতার নাম: ভূষন লায়েক বাড়ির নং : n0064 বয়স : 66 লিঙ্গ : পুরুষ	DLP2042562 ফটো উপলব্ধ	384 নাম : অজিত লায়েক পিতার নাম: প্রহলাদ লায়েক বাড়ির নং : n0063 বয়স : 46 লিঙ্গ : পুরুষ	DLP2042547 ফটো উপলব্ধ
385 নাম : শক্তিমান সর্বর পিতার নাম: শ্যামসুন্দর সর্বর বাড়ির নং : এন0242 বয়স : 27 লিঙ্গ : পুরুষ	XWK2488377 ফটো উপলব্ধ	386 নাম : বাবলু সরেন পিতার নাম: বতিরাম সরেন বাড়ির নং : এন000 বয়স : 23 লিঙ্গ : পুরুষ	XWK2381135 ফটো উপলব্ধ	387 নাম : সুরেন্দ্র সরেন পিতার নাম: টুডুক সরেন বাড়ির নং : n0200 বয়স : 24 লিঙ্গ : পুরুষ	XWK2169597 ফটো উপলব্ধ
388 নাম : সুরোজ লায়েক পিতার নাম: শিবু লায়েক বাড়ির নং : n0054 বয়স : 36 লিঙ্গ : পুরুষ	XWK1726090 ফটো উপলব্ধ	389 নাম : উদয় লায়েক পিতার নাম: শিবু লায়েক বাড়ির নং : n0054 বয়স : 37 লিঙ্গ : পুরুষ	XWK1611755 ফটো উপলব্ধ	390 নাম : রতনী লায়েক স্বামীর নাম: শিবু লায়েক বাড়ির নং : n0054 বয়স : 55 লিঙ্গ : মহিলা	DLP1271683 ফটো উপলব্ধ

391 নাম : ধীরেন সিং সর্দার পিতার নাম: পূর্ণ সিং সর্দার বাড়ির নং : n0052 বয়স : 36 লিঙ্গ : পুরুষ	XWK1017581 ফটো উপলব্ধ	392 নাম : অরুণ সিংসর্দার পিতার নাম: লেড সিংসর্দার বাড়ির নং : n0052 বয়স : 46 লিঙ্গ : পুরুষ	DLP1218635 ফটো উপলব্ধ	393 নাম : পূর্ণ সিংসর্দার পিতার নাম: লক্ষীকান্ত সিংসর্দার বাড়ির নং : n0052 বয়স : 64 লিঙ্গ : পুরুষ	WB/34/235/279081 ফটো উপলব্ধ
394 নাম : ভক্ত সিং সর্দার পিতার নাম: মতিলাল সিং সর্দার বাড়ির নং : n0053 বয়স : 32 লিঙ্গ : পুরুষ	XWK1611730 ফটো উপলব্ধ	395 নাম : সমলা সিংসর্দার স্বামীর নাম: মতিলাল সিংসর্দার বাড়ির নং : n0053 বয়স : 57 লিঙ্গ : মহিলা	WB/34/235/279100 ফটো উপলব্ধ	396 নাম : শান্তি লায়েক স্বামীর নাম: সুরোজ লায়েক বাড়ির নং : n0054 বয়স : 33 লিঙ্গ : মহিলা	XWK1888734 ফটো উপলব্ধ
397 নাম : সুনীতা সিং সর্দার স্বামীর নাম: ধীরেন সিং সর্দার বাড়ির নং : n0052 বয়স : 27 লিঙ্গ : মহিলা	XWK1888601 ফটো উপলব্ধ	398 নাম : জয়ন্তী সিং সর্দার পিতার নাম: মতিলাল সিং সর্দার বাড়ির নং : এন0053 বয়স : 23 লিঙ্গ : মহিলা	XWK2310076 ফটো উপলব্ধ	399 নাম : প্রথমী সিং সর্দার স্বামীর নাম: ভক্ত সিং সর্দার বাড়ির নং : n0053 বয়স : 36 লিঙ্গ : মহিলা	XWK2169704 ফটো উপলব্ধ
400 নাম : ভানি লায়েক পিতার নাম: শিবু লায়েক বাড়ির নং : n0054 বয়স : 25 লিঙ্গ : মহিলা	XWK2185114 ফটো উপলব্ধ	401 নাম : শিবু লায়েক পিতার নাম: ছুট লায়েক বাড়ির নং : n0054 বয়স : 65 লিঙ্গ : পুরুষ	DLP1273234 ফটো উপলব্ধ	402 নাম : রবি মান্ডি পিতার নাম: রংলাল মান্ডি বাড়ির নং : এন0104 বয়স : 21 লিঙ্গ : পুরুষ	XWK2489342 ফটো উপলব্ধ
403 নাম : মদন মান্ডি পিতার নাম: রংলাল মান্ডি বাড়ির নং : এন0104 বয়স : 27 লিঙ্গ : পুরুষ	XWK2490241 ফটো উপলব্ধ	404 নাম : সুনীল হাঁসদা পিতার নাম: অপিন্দ হাঁসদা বাড়ির নং : এন0146 বয়স : 23 লিঙ্গ : পুরুষ	XWK2490142 ফটো উপলব্ধ	405 নাম : রবনী হাঁসদা স্বামীর নাম: জয়রাম হাঁসদা বাড়ির নং : n0192 বয়স : 34 লিঙ্গ : মহিলা	XWK2175461 ফটো উপলব্ধ
406 নাম : সুমিতা হাঁসদা স্বামীর নাম: মতিলাল হাঁসদা বাড়ির নং : n0104 বয়স : 46 লিঙ্গ : মহিলা	XWK2195444 ফটো উপলব্ধ	407 নাম : জগন্নাথ হাঁসদা পিতার নাম: হাকিম হাঁসদা বাড়ির নং : n0190 বয়স : 29 লিঙ্গ : পুরুষ	XWK1888692 ফটো উপলব্ধ	408 নাম : পসুপতি হাঁসদা পিতার নাম: সীতারাম হাঁসদা বাড়ির নং : এন0160 বয়স : 26 লিঙ্গ : পুরুষ	XWK2309615 ফটো উপলব্ধ
409 নাম : আল্পনা হাঁসদা স্বামীর নাম: বুদ্ধেশ্বর হাঁসদা বাড়ির নং : n0188 বয়স : 27 লিঙ্গ : মহিলা	XWK1888775 ফটো উপলব্ধ	410 নাম : বাবলু হাঁসদা পিতার নাম: তিত হাঁসদা বাড়ির নং : তুইমা টোলা বাড়ি বয়স : 23 লিঙ্গ : পুরুষ	XWK2351005 ফটো উপলব্ধ	411 নাম : কণিকা হাঁসদা স্বামীর নাম: বিশুজিৎ হাঁসদা বাড়ির নং : 204 বয়স : 32 লিঙ্গ : মহিলা	XWK2382893 ফটো উপলব্ধ
412 নাম : ফুলমণি হাঁসদা স্বামীর নাম: জগন্নাথ হাঁসদা বাড়ির নং : এন000 বয়স : 30 লিঙ্গ : মহিলা	XWK2385367 ফটো উপলব্ধ	413 নাম : মলিন্দ হাঁসদা পিতার নাম: লেড হাঁসদা বাড়ির নং : n0148 বয়স : 37 লিঙ্গ : পুরুষ	XWK1888809 ফটো উপলব্ধ	414 নাম : আলোচনা হাঁসদা স্বামীর নাম: আদিত হাঁসদা বাড়ির নং : 160 বয়স : 33 লিঙ্গ : মহিলা	XWK2381606 ফটো উপলব্ধ
415 নাম : লক্ষ্মিমণী হাঁসদা স্বামীর নাম: টিকারাম হাঁসদা বাড়ির নং : এন0204 বয়স : 23 লিঙ্গ : মহিলা	XWK2381697 ফটো উপলব্ধ	416 নাম : সুচিত্রা হাঁসদা স্বামীর নাম: সমির হাঁসদা বাড়ির নং : এন0205 বয়স : 22 লিঙ্গ : মহিলা	XWK2398063 ফটো উপলব্ধ	417 নাম : কবিতা হাঁসদা স্বামীর নাম: নরেন হাঁসদা বাড়ির নং : এন0217 বয়স : 22 লিঙ্গ : মহিলা	XWK2489425 ফটো উপলব্ধ
418 নাম : রঞ্জিত হাঁসদা পিতার নাম: বুদ্ধেশ্বর হাঁসদা বাড়ির নং : 1 বয়স : 22 লিঙ্গ : পুরুষ	XWK2505550 ফটো উপলব্ধ	419 নাম : মনসা রাম মাঝি (হাঁসদা) পিতার নাম: বরন মাঝি (হাঁসদা) বাড়ির নং : n0188 বয়স : 27 লিঙ্গ : পুরুষ	XWK1888437 ফটো উপলব্ধ	420 নাম : সুভেন্দু হাঁসদা পিতার নাম: অম্বুজ হাঁসদা বাড়ির নং : n0193 বয়স : 27 লিঙ্গ : পুরুষ	XWK1888445 ফটো উপলব্ধ

421 নাম : বিবিলা মূর্মু পিতার নাম: বিক্রম মূর্মু বাড়ির নং : n0256 বয়স : 27 লিঙ্গ : মহিলা	XWK1888544 ফটো উপলব্ধ	422 নাম : বিধান হাঁসদা পিতার নাম: মাতাল হাঁসদা বাড়ির নং : n0205 বয়স : 27 লিঙ্গ : পুরুষ	XWK1888700 ফটো উপলব্ধ	423 নাম : নরেন হাঁসদা পিতার নাম: ইন্দ্র হাঁসদা বাড়ির নং : n0217 বয়স : 28 লিঙ্গ : পুরুষ	XWK1888767 ফটো উপলব্ধ
424 নাম : বৃহস্পতি হাঁসদা পিতার নাম: উকিল হাঁসদা বাড়ির নং : n0144 বয়স : 26 লিঙ্গ : পুরুষ	XWK2184810 ফটো উপলব্ধ	425 নাম : রূপালী হাঁসদা স্বামীর নাম: বিধান হাঁসদা বাড়ির নং : n0205 বয়স : 26 লিঙ্গ : মহিলা	XWK2175420 ফটো উপলব্ধ	426 নাম : রায়মনি হাঁসদা স্বামীর নাম: বনমালি হাঁসদা বাড়ির নং : n0256 বয়স : 41 লিঙ্গ : মহিলা	XWK1492875 ফটো উপলব্ধ
427 নাম : বুধেশ্বর হাঁসদা পিতার নাম: বিনন্দ হাঁসদা বাড়ির নং : n0075 বয়স : 44 লিঙ্গ : পুরুষ	DLP2042604 ফটো উপলব্ধ	428 নাম : মালতী হাঁসদা স্বামীর নাম: বুধেশ্বর হাঁসদা বাড়ির নং : n0074 বয়স : 41 লিঙ্গ : মহিলা	DLP2042612 ফটো উপলব্ধ	429 নাম : রাতুলী হেঙ্গম স্বামীর নাম: রূপলাল হেঙ্গম বাড়ির নং : 104 বয়স : 26 লিঙ্গ : মহিলা	XWK2381853 ফটো উপলব্ধ
430 নাম : মনজুড়া হেমব্রম স্বামীর নাম: অনিল হেমব্রম বাড়ির নং : এন210 বয়স : 22 লিঙ্গ : মহিলা	XWK2398675 ফটো উপলব্ধ	431 নাম : কিস্ট হেমব্রম পিতার নাম: শম্ভু হেমব্রম বাড়ির নং : n0078 বয়স : 41 লিঙ্গ : পুরুষ	DLP2042646 ফটো উপলব্ধ	432 নাম : ছট্টলাল হেমব্রম পিতার নাম: ঘাশিরাম হেমব্রম বাড়ির নং : n0077 বয়স : 42 লিঙ্গ : পুরুষ	DLP2042620 ফটো উপলব্ধ
433 নাম : উর্মিলা হেমব্রম স্বামীর নাম: ছট্টলাল হেমব্রম বাড়ির নং : n0076 বয়স : 40 লিঙ্গ : মহিলা	DLP2042638 ফটো উপলব্ধ	434 নাম : সহন হেঙ্গম পিতার নাম: শীতল হেঙ্গম বাড়ির নং : n0180 বয়স : 29 লিঙ্গ : পুরুষ	XWK1888833 ফটো উপলব্ধ	435 নাম : সংকর হেঙ্গম পিতার নাম: ইনার হেঙ্গম বাড়ির নং : n0154 বয়স : 27 লিঙ্গ : পুরুষ	XWK1888890 ফটো উপলব্ধ
436 নাম : জয়েল হেঙ্গম পিতার নাম: লছমান হেঙ্গম বাড়ির নং : n0128 বয়স : 26 লিঙ্গ : পুরুষ	XWK1996065 ফটো উপলব্ধ	437 নাম : সুখেন হেঙ্গম পিতার নাম: বংশী হেঙ্গম বাড়ির নং : 155 বয়স : 26 লিঙ্গ : পুরুষ	XWK2111599 ফটো উপলব্ধ	438 নাম : প্রমিলা হেঙ্গম স্বামীর নাম: বাহাদুর হেঙ্গম বাড়ির নং : n0253 বয়স : 34 লিঙ্গ : মহিলা	XWK1484427 ফটো উপলব্ধ
439 নাম : সমনী হেঙ্গম পিতার নাম: ইনার হেঙ্গম বাড়ির নং : 174 বয়স : 29 লিঙ্গ : মহিলা	XWK2111482 ফটো উপলব্ধ	440 নাম : শ্যামলী হেঙ্গম পিতার নাম: সুরেন্দ্র নাথ হেঙ্গম বাড়ির নং : n0129 বয়স : 24 লিঙ্গ : মহিলা	XWK2214021 ফটো উপলব্ধ	441 নাম : সমর হেঙ্গম পিতার নাম: বিভূতি হেঙ্গম বাড়ির নং : n0186 বয়স : 26 লিঙ্গ : পুরুষ	XWK2185148 ফটো উপলব্ধ
442 নাম : মনজুড়া হেঙ্গম স্বামীর নাম: সোভন হেঙ্গম বাড়ির নং : এন0152 বয়স : 22 লিঙ্গ : মহিলা	XWK2490175 ফটো উপলব্ধ	443 নাম : মঙ্গলী হেঙ্গম পিতার নাম: অনরথ হেঙ্গম বাড়ির নং : এন0151 বয়স : 32 লিঙ্গ : মহিলা	XWK2398113 ফটো উপলব্ধ	444 নাম : মঙ্গলী হেঙ্গম স্বামীর নাম: সুখেন হেঙ্গম বাড়ির নং : 155 বয়স : 23 লিঙ্গ : মহিলা	XWK2382976 ফটো উপলব্ধ
445 নাম : সরলা হেঙ্গম স্বামীর নাম: গুরুচরণ হেঙ্গম বাড়ির নং : এন000 বয়স : 31 লিঙ্গ : মহিলা	XWK2382554 ফটো উপলব্ধ	446 নাম : ভারতী হেঙ্গম স্বামীর নাম: সুবেন হেঙ্গম বাড়ির নং : n0201 বয়স : 33 লিঙ্গ : মহিলা	XWK1888569 ফটো উপলব্ধ	447 নাম : মেনকা হেঙ্গম স্বামীর নাম: সুসেন হেঙ্গম বাড়ির নং : n0201 বয়স : 29 লিঙ্গ : মহিলা	XWK1888577 ফটো উপলব্ধ
448 নাম : শান্তি হেঙ্গম স্বামীর নাম: বীরসিং হেঙ্গম বাড়ির নং : n0208 বয়স : 31 লিঙ্গ : মহিলা	XWK1888619 ফটো উপলব্ধ	449 নাম : গুরুচরণ হেঙ্গম পিতার নাম: অনরথ হেঙ্গম বাড়ির নং : নং151 বয়স : 30 লিঙ্গ : পুরুষ	XWK2109098 ফটো উপলব্ধ	450 নাম : রূপলাল হেঙ্গম পিতার নাম: হেমা হেঙ্গম বাড়ির নং : নং164 বয়স : 22 লিঙ্গ : পুরুষ	XWK2384220 ফটো উপলব্ধ

451 নাম : উপেল হেহ্মম পিতার নাম: হেমা হেহ্মম বাড়ির নং : n0164 বয়স : 27 লিঙ্গ : পুরুষ	XWK188874 ফটো উপলব্ধ	452 নাম : সুনীল হেহ্মম পিতার নাম: মনোহর হেহ্মম বাড়ির নং : n0275 বয়স : 26 লিঙ্গ : পুরুষ	XWK1996131 ফটো উপলব্ধ	453 নাম : শকুন্তলা মূর্মু পিতার নাম: দশরথ মূর্মু বাড়ির নং : এন0158 বয়স : 25 লিঙ্গ : মহিলা	XWK2537983 ফটো উপলব্ধ
454 নাম : সুমন মূর্মু পিতার নাম: দশরথ মূর্মু বাড়ির নং : এন0158 বয়স : 21 লিঙ্গ : পুরুষ	XWK2556090 ফটো উপলব্ধ	455 নাম : সঙ্গীতা মাঝি পিতার নাম: চুনারাম মাঝি বাড়ির নং : এন0152 বয়স : 21 লিঙ্গ : মহিলা	XWK2553808 ফটো উপলব্ধ	456 নাম : বিকাশ মাঝি পিতার নাম: মোহন মাঝি বাড়ির নং : এন0152 বয়স : 21 লিঙ্গ : পুরুষ	XWK2553816 ফটো উপলব্ধ
457 নাম : সুসেন মাঝি পিতার নাম: বংশী মাঝি বাড়ির নং : এন0155 বয়স : 21 লিঙ্গ : পুরুষ	XWK2548881 ফটো উপলব্ধ	458 নাম : গুরুচরণ হাঁসদা পিতার নাম: কাদরু হাঁসদা বাড়ির নং : এন0159 বয়স : 21 লিঙ্গ : পুরুষ	XWK2537991 ফটো উপলব্ধ	459 নাম : অষ্টমী টুডু স্বামীর নাম: মিতন টুডু বাড়ির নং : এন00172 বয়স : 21 লিঙ্গ : মহিলা	XWK2555969 ফটো উপলব্ধ
460 নাম : সুনীতা মান্ডি স্বামীর নাম: নিরঞ্জন মান্ডি বাড়ির নং : এন0166 বয়স : 21 লিঙ্গ : মহিলা	XWK2555985 ফটো উপলব্ধ	461 নাম : সুজাতা হেহ্মম স্বামীর নাম: স্বপন হেহ্মম বাড়ির নং : এন0169 বয়স : 21 লিঙ্গ : মহিলা	XWK2548873 ফটো উপলব্ধ	462 নাম : লক্ষ্মীরানী হেমব্রম স্বামীর নাম: বিবেকানন্দ বাড়ির নং : তুইমা বয়স : 24 লিঙ্গ : মহিলা	XWK2600674 ফটো উপলব্ধ
463 নাম : মহেন্দ্র মান্ডি পিতার নাম: মথন মান্ডি বাড়ির নং : এন0215 বয়স : 21 লিঙ্গ : পুরুষ	XWK2556009 ফটো উপলব্ধ	464 নাম : সালন্তী মূর্মু পিতার নাম: বুদ্ধেশ্বর মূর্মু বাড়ির নং : এন139 বয়স : 23 লিঙ্গ : মহিলা	XWK2573715 ফটো উপলব্ধ	465 নাম : সোনালী মাঝি পিতার নাম: মঙ্গল মাঝি বাড়ির নং : এন0135 বয়স : 21 লিঙ্গ : মহিলা	XWK2556074 ফটো উপলব্ধ
466 নাম : পরশুরাম সিং সর্দার পিতার নাম: মহা সিং বাড়ির নং : তুইমা বয়স : 23 লিঙ্গ : পুরুষ	XWK2606168 ফটো উপলব্ধ	467 নাম : শ্যামলী মাহাতো স্বামীর নাম: সুরত মাহাতো বাড়ির নং : এন0006 বয়স : 23 লিঙ্গ : মহিলা	XWK2619534 ফটো উপলব্ধ	468 নাম : সুমিত্রা পরামানিক পিতার নাম: নিতাই পরামানিক বাড়ির নং : এন0020 বয়স : 26 লিঙ্গ : মহিলা	XWK2619559 ফটো উপলব্ধ
469 নাম : দীপঙ্কর পরামানিক পিতার নাম: চিত্তরঞ্জন পরামানিক বাড়ির নং : এন0024 বয়স : 21 লিঙ্গ : পুরুষ	XWK2619682 ফটো উপলব্ধ	470 নাম : বন্দনা মাহাতো পিতার নাম: শিবচরণ মাহাতো বাড়ির নং : এন0039 বয়স : 20 লিঙ্গ : মহিলা	XWK2629657 ফটো উপলব্ধ	471 নাম : রীতা রানি মাহাতো পিতার নাম: মনসারাম মাহাতো বাড়ির নং : এন0029 বয়স : 20 লিঙ্গ : মহিলা	XWK2629681 ফটো উপলব্ধ
472 নাম : শ্রীমতী মাহাতো পিতার নাম: বীরেন চন্দ্র মাহাতো বাড়ির নং : এন0036 বয়স : 23 লিঙ্গ : মহিলা	XWK2629699 ফটো উপলব্ধ	473 নাম : সুমন্ত মূর্মু পিতার নাম: লালমোহন মূর্মু বাড়ির নং : এন00 বয়স : 24 লিঙ্গ : পুরুষ	XWK2672368 ফটো উপলব্ধ	474 নাম : সুনীল হেমব্রম পিতার নাম: দশরথ বাড়ির নং : এস/ও-দশরথ মাঝী বয়স : 31 লিঙ্গ : পুরুষ	XWK2672798 ফটো উপলব্ধ
475 নাম : রাকেশ মাহাত পিতার নাম: ছুটুলাল মাহাত বাড়ির নং : তুইমা বয়স : 20 লিঙ্গ : পুরুষ	XWK2675379 ফটো উপলব্ধ				

476 নাম : সর্বেশ্বর টুডু পিতার নাম: শুকদেব টুডু বাড়ির নং : দক্ষিণপাড়া বয়স : 22 লিঙ্গ : পুরুষ	XWK2583193 ফটো উপলব্ধ	477 নাম : মহেশ্বর টুডু পিতার নাম: শুকদেব টুডু বাড়ির নং : দক্ষিণপাড়া বয়স : 22 লিঙ্গ : পুরুষ	XWK2592772 ফটো উপলব্ধ	478 নাম : অনামিকা মাঝি স্বামীর নাম: গমন চন্দ্র হাঁসদা বাড়ির নং : এন0123 বয়স : 30 লিঙ্গ : মহিলা	SYG1761923 ফটো উপলব্ধ
479 নাম : আরতি কর্মকার স্বামীর নাম: হরেকৃষ্ণ কর্মকার বাড়ির নং : n0087 বয়স : 47 লিঙ্গ : মহিলা	DLP1268994 ফটো উপলব্ধ	480 নাম : রামকৃষ্ণ কর্মকার পিতার নাম: সূচাঁদ কর্মকার বাড়ির নং : n0087 বয়স : 40 লিঙ্গ : পুরুষ	DLP2457091 ফটো উপলব্ধ	481 নাম : বালিকা কর্মকার স্বামীর নাম: ছুটু কর্মকার বাড়ির নং : n0088 বয়স : 62 লিঙ্গ : মহিলা	DLP1679406 ফটো উপলব্ধ
482 নাম : কার্তিক কর্মকার পিতার নাম: ছুটুলাল কর্মকার বাড়ির নং : n0088 বয়স : 41 লিঙ্গ : পুরুষ	DLP2414993 ফটো উপলব্ধ	483 নাম : জ্যোত্সনা কর্মকার স্বামীর নাম: কার্তিক কর্মকার বাড়ির নং : n0088 বয়স : 38 লিঙ্গ : মহিলা	DLP2457083 ফটো উপলব্ধ	484 নাম : গৌঁসাইমনী কর্মকার পিতার নাম: ছুটুলাল কর্মকার বাড়ির নং : n0088 বয়স : 35 লিঙ্গ : মহিলা	XWK1388743 ফটো উপলব্ধ
485 নাম : বিন্দুরানী কর্মকার স্বামীর নাম: সূচাঁদ কর্মকার বাড়ির নং : n0087 বয়স : 66 লিঙ্গ : মহিলা	WB/34/235/279158 ফটো উপলব্ধ	486 নাম : আশালতা কর্মকার স্বামীর নাম: রামকৃষ্ণ কর্মকার বাড়ির নং : n0087 বয়স : 26 লিঙ্গ : মহিলা	XWK2184943 ফটো উপলব্ধ	487 নাম : ধর্মেন্দ্র টুডু পিতার নাম: নন্দলাল টুডু বাড়ির নং : এন0081 বয়স : 31 লিঙ্গ : পুরুষ	XWK2309136 ফটো উপলব্ধ
488 নাম : মহাদেব টুডু পিতার নাম: লখিরাম সমাই টুডু বাড়ির নং : n0160 বয়স : 46 লিঙ্গ : পুরুষ	XWK1612365 ফটো উপলব্ধ	489 নাম : পবিতা টুডু স্বামীর নাম: মহাদেব টুডু বাড়ির নং : n0160 বয়স : 31 লিঙ্গ : মহিলা	XWK1797190 ফটো উপলব্ধ	490 নাম : মঙ্গলী মাঝি স্বামীর নাম: মিশ্রলাল মাঝি বাড়ির নং : n0160 বয়স : 32 লিঙ্গ : মহিলা	XWK1489327 ফটো উপলব্ধ
491 নাম : জননী হাঁসদা স্বামীর নাম: অদিত্য হাঁসদা বাড়ির নং : n0160 বয়স : 36 লিঙ্গ : মহিলা	XWK1612233 ফটো উপলব্ধ	492 নাম : অদিত্য হাঁসদা পিতার নাম: সিতারাম হাঁসদা বাড়ির নং : n0160 বয়স : 36 লিঙ্গ : পুরুষ	XWK1612241 ফটো উপলব্ধ	493 নাম : নেবরথ টুডু পিতার নাম: শিকারী টুডু বাড়ির নং : n0251 বয়স : 59 লিঙ্গ : পুরুষ	XWK1489889 ফটো উপলব্ধ
494 নাম : সন্তোষ টুডু পিতার নাম: নেবরথ টুডু বাড়ির নং : n0251 বয়স : 31 লিঙ্গ : পুরুষ	XWK1726199 ফটো উপলব্ধ	495 নাম : সাবি টুডু স্বামীর নাম: নেবরথ মাঝি বাড়ির নং : n0173 বয়স : 56 লিঙ্গ : মহিলা	XWK2134294 ফটো উপলব্ধ	496 নাম : বাজার টুডু পিতার নাম: নেবরথ মাঝি বাড়ির নং : n0173 বয়স : 36 লিঙ্গ : পুরুষ	XWK1489434 ফটো উপলব্ধ
497 নাম : বাপী টুডু পিতার নাম: নেবরথ মাঝি বাড়ির নং : n0173 বয়স : 34 লিঙ্গ : পুরুষ	XWK1489426 ফটো উপলব্ধ	498 নাম : বজন টুডু পিতার নাম: শ্রীনাথ মাঝি বাড়ির নং : n0174 বয়স : 56 লিঙ্গ : পুরুষ	XWK2133940 ফটো উপলব্ধ	499 নাম : শুকুরমনি টুডু স্বামীর নাম: বজন মাঝি বাড়ির নং : n0174 বয়স : 53 লিঙ্গ : মহিলা	XWK2134278 ফটো উপলব্ধ
500 নাম : শুনীয়া মাঝি স্বামীর নাম: ছটু মাঝি বাড়ির নং : n0174 বয়স : 43 লিঙ্গ : মহিলা	XWK0302372 ফটো উপলব্ধ	501 নাম : সুমিত টুডু পিতার নাম: বজন টুডু বাড়ির নং : বাড়াডি বয়স : 21 লিঙ্গ : পুরুষ	XWK2600591 ফটো উপলব্ধ	502 নাম : রামচাঁদ টুডু পিতার নাম: নন্দলাল টুডু বাড়ির নং : n0081 বয়স : 51 লিঙ্গ : পুরুষ	XWK2133965 ফটো উপলব্ধ
503 নাম : চমকি টুডু স্বামীর নাম: রামচাঁদ টুডু বাড়ির নং : n0081 বয়স : 49 লিঙ্গ : মহিলা	XWK2133924 ফটো উপলব্ধ	504 নাম : ফুলমনি টুডু স্বামীর নাম: বাতিরাম টুডু বাড়ির নং : n0222 বয়স : 43 লিঙ্গ : মহিলা	DLP1834761 ফটো উপলব্ধ	505 নাম : সরস্বতী মুরমু স্বামীর নাম: নারান মাঝি বাড়ির নং : n0147 বয়স : 51 লিঙ্গ : মহিলা	DLP1680016 ফটো উপলব্ধ

506 নাম : নারান মুরমু পিতার নাম: রবি মাঝি বাড়ির নং : n0147 বয়স : 54 লিঙ্গ : পুরুষ	DLP1680008 ফটো উপলব্ধ	507 নাম : পোলাপী মুরমু স্বামীর নাম: সুজিত মুরমু বাড়ির নং : n0150 বয়স : 26 লিঙ্গ : মহিলা	XWK1996099 ফটো উপলব্ধ	508 নাম : দশরথ মুরমু পিতার নাম: পুথল মাঝি বাড়ির নং : n0158 বয়স : 57 লিঙ্গ : পুরুষ	XWK2340875 ফটো উপলব্ধ
509 নাম : মঙ্গলী মুরমু স্বামীর নাম: দশরথ মাঝি বাড়ির নং : n0158 বয়স : 54 লিঙ্গ : মহিলা	XWK2514412 ফটো উপলব্ধ	510 নাম : কাজলী মুরমু স্বামীর নাম: পুথল মুরমু বাড়ির নং : n0158 বয়স : 42 লিঙ্গ : মহিলা	XWK1611920 ফটো উপলব্ধ	511 নাম : ডমন মুরমু পিতার নাম: পুথল মুরমু বাড়ির নং : n0158 বয়স : 39 লিঙ্গ : পুরুষ	XWK1388669 ফটো উপলব্ধ
512 নাম : সুরেন্দ্র নাথ মুরমু পিতার নাম: শ্রীকান্ত মুরমু বাড়ির নং : n0109 বয়স : 59 লিঙ্গ : পুরুষ	DLP1679968 ফটো উপলব্ধ	513 নাম : রমনী মাঝি স্বামীর নাম: সুরেন্দ্র মাঝি বাড়ির নং : n0109 বয়স : 55 লিঙ্গ : মহিলা	DLP1269927 ফটো উপলব্ধ	514 নাম : অনিল মুরমু পিতার নাম: সুরেন্দ্র মুরমু বাড়ির নং : n0109 বয়স : 34 লিঙ্গ : পুরুষ	XWK1388677 ফটো উপলব্ধ
515 নাম : অসীম মুরমু পিতার নাম: সুরেন্দ্রনাথ মুরমু বাড়ির নং : n0109 বয়স : 33 লিঙ্গ : পুরুষ	XWK1611912 ফটো উপলব্ধ	516 নাম : নির্মালা হেহ্রম স্বামীর নাম: নেপাল চন্দ্র হেহ্রম বাড়ির নং : n0144 বয়স : 35 লিঙ্গ : মহিলা	XWK1388628 ফটো উপলব্ধ	517 নাম : সুসিতা হাঁসদা স্বামীর নাম: সুভাষ হাঁসদা বাড়ির নং : n0135 বয়স : 30 লিঙ্গ : মহিলা	XWK1888841 ফটো উপলব্ধ
518 নাম : গুরুবারী মাঝি স্বামীর নাম: নগেন মাঝি বাড়ির নং : n0152 বয়স : 31 লিঙ্গ : মহিলা	XWK1888866 ফটো উপলব্ধ	519 নাম : বাসন্তী মাঝি স্বামীর নাম: সীতারাম মাঝি বাড়ির নং : n0177 বয়স : 57 লিঙ্গ : মহিলা	DLP2042703 ফটো উপলব্ধ	520 নাম : শ্যাম সুন্দর হাঁসদা পিতার নাম: সুরেন্দ্র হাঁসদা বাড়ির নং : n0146 বয়স : 32 লিঙ্গ : পুরুষ	XWK1388636 ফটো উপলব্ধ
521 নাম : সুফল মাঝি পিতার নাম: হিকিম মাঝি বাড়ির নং : n0189 বয়স : 49 লিঙ্গ : পুরুষ	WB/34/235/279483 ফটো উপলব্ধ	522 নাম : ভরত চন্দ্র মাঝি পিতার নাম: ধনঞ্জয় মাঝি বাড়ির নং : n0095 বয়স : 38 লিঙ্গ : পুরুষ	DLP2457190 ফটো উপলব্ধ	523 নাম : সুকুরমনি টুডু স্বামীর নাম: জেই টুডু বাড়ির নং : n0177 বয়স : 40 লিঙ্গ : মহিলা	DLP2042729 ফটো উপলব্ধ
524 নাম : সুমিতা মান্ডি স্বামীর নাম: বৃধু মান্ডি বাড়ির নং : n0133 বয়স : 34 লিঙ্গ : মহিলা	XWK1726181 ফটো উপলব্ধ	525 নাম : বিশ্বনাথ হাঁসদা পিতার নাম: হাকিম হাঁসদা বাড়ির নং : n0190 বয়স : 31 লিঙ্গ : পুরুষ	XWK1726264 ফটো উপলব্ধ	526 নাম : পুথল মাঝি পিতার নাম: বলহরি মাঝি বাড়ির নং : n0161 বয়স : 62 লিঙ্গ : পুরুষ	WB/34/235/279216 ফটো উপলব্ধ
527 নাম : রমনী মাঝি স্বামীর নাম: পুথল মাঝি বাড়ির নং : n0161 বয়স : 57 লিঙ্গ : মহিলা	WB/34/235/279475 ফটো উপলব্ধ	528 নাম : পুপি মাঝি স্বামীর নাম: অর্জন মাঝি বাড়ির নং : n0165 বয়স : 68 লিঙ্গ : মহিলা	WB/34/235/279192 ফটো উপলব্ধ	529 নাম : সোমবারী মাঝি পিতার নাম: ব্রজলাল মাঝি বাড়ির নং : নং218 বয়স : 43 লিঙ্গ : মহিলা	XWK0028274 ফটো উপলব্ধ
530 নাম : বৃহস্পতি মাঝি পিতার নাম: ধানাই মাঝি বাড়ির নং : n0107 বয়স : 52 লিঙ্গ : পুরুষ	WB/34/235/279579 ফটো উপলব্ধ	531 নাম : খুদি মাঝি স্বামীর নাম: হলধর মাঝি বাড়ির নং : n0108 বয়স : 62 লিঙ্গ : মহিলা	WB/34/235/297155 ফটো উপলব্ধ	532 নাম : গঙ্গামনি মাঝি স্বামীর নাম: মতিলাল মাঝি বাড়ির নং : n0152 বয়স : 58 লিঙ্গ : মহিলা	WB/34/235/279287 ফটো উপলব্ধ
533 নাম : নগেন মাঝি পিতার নাম: মতিলাল মাঝি বাড়ির নং : n0152 বয়স : 38 লিঙ্গ : পুরুষ	XWK0302315 ফটো উপলব্ধ	534 নাম : চুনারাম মাঝি পিতার নাম: পরান মাঝি বাড়ির নং : n0152 বয়স : 54 লিঙ্গ : পুরুষ	DLP1680065 ফটো উপলব্ধ	535 নাম : শান্তি মাঝি স্বামীর নাম: চুনারাম মাঝি বাড়ির নং : n0152 বয়স : 40 লিঙ্গ : মহিলা	DLP2457216 ফটো উপলব্ধ

536 নাম : শঙ্কর মাঝি পিতার নাম: পরান মাঝি বাড়ির নং : n0152 বয়স : 51 লিঙ্গ : পুরুষ	DLP2043107 ফটো উপলব্ধ	537 নাম : বাসন্তী মাঝি স্বামীর নাম: লালমোহন মাঝি বাড়ির নং : n0152 বয়স : 52 লিঙ্গ : মহিলা	WB/34/235/279310 ফটো উপলব্ধ	538 নাম : সোভন হেহ্নম পিতার নাম: মোহন হেহ্নম বাড়ির নং : n0152 বয়স : 30 লিঙ্গ : পুরুষ	XWK1612092 ফটো উপলব্ধ
539 নাম : পানমনি মাঝি স্বামীর নাম: লুধা মাঝি বাড়ির নং : N/0173 বয়স : 79 লিঙ্গ : মহিলা	DLP2339083 ফটো উপলব্ধ	540 নাম : হাড়িরাম মাঝি পিতার নাম: লুধা মাঝি বাড়ির নং : n0153 বয়স : 37 লিঙ্গ : পুরুষ	XWK1175652 ফটো উপলব্ধ	541 নাম : পান মাঝি স্বামীর নাম: হাড়িরাম মাঝি বাড়ির নং : n0153 বয়স : 34 লিঙ্গ : মহিলা	XWK1489632 ফটো উপলব্ধ
542 নাম : মদন মাঝি পিতার নাম: লুধু মাঝি বাড়ির নং : n0153 বয়স : 37 লিঙ্গ : পুরুষ	XWK1175710 ফটো উপলব্ধ	543 নাম : মেনকা মাঝি স্বামীর নাম: মদন মাঝি বাড়ির নং : n0153 বয়স : 35 লিঙ্গ : মহিলা	XWK1175801 ফটো উপলব্ধ	544 নাম : মহ মাঝি স্বামীর নাম: ইনর মাঝি বাড়ির নং : n0154 বয়স : 57 লিঙ্গ : মহিলা	WB/34/235/279240 ফটো উপলব্ধ
545 নাম : প্রমথনাথ হেহ্নম পিতার নাম: দাও হেহ্নম বাড়ির নং : n0154 বয়স : 57 লিঙ্গ : পুরুষ	XWK2134690 ফটো উপলব্ধ	546 নাম : শ্রীমতি হেহ্নম স্বামীর নাম: প্রমথনাথ হেংবরাম বাড়ির নং : n0154 বয়স : 47 লিঙ্গ : মহিলা	XWK2134682 ফটো উপলব্ধ	547 নাম : সুন্দরী হেহ্নম স্বামীর নাম: নির্মল হেহ্নম বাড়ির নং : N/0174 বয়স : 34 লিঙ্গ : মহিলা	XWK1726330 ফটো উপলব্ধ
548 নাম : নির্মল হেহ্নম পিতার নাম: ইনর হেহ্নম বাড়ির নং : N/0174 বয়স : 33 লিঙ্গ : পুরুষ	XWK1612126 ফটো উপলব্ধ	549 নাম : বংশী মাঝি পিতার নাম: ঠাকুরদাস মাঝি বাড়ির নং : n0155 বয়স : 60 লিঙ্গ : পুরুষ	WB/34/235/279168 ফটো উপলব্ধ	550 নাম : গুরুমনি মাঝি স্বামীর নাম: বংশী মাঝি বাড়ির নং : n0155 বয়স : 56 লিঙ্গ : মহিলা	WB/34/235/279235 ফটো উপলব্ধ
551 নাম : শঙ্কর মাঝি পিতার নাম: ঠাকুরদাস মাঝি বাড়ির নং : n0155 বয়স : 55 লিঙ্গ : পুরুষ	WB/34/235/279409 ফটো উপলব্ধ	552 নাম : দিপালী মাঝি স্বামীর নাম: শঙ্কর মাঝি বাড়ির নং : n0155 বয়স : 39 লিঙ্গ : মহিলা	XWK0302497 ফটো উপলব্ধ	553 নাম : ফুলমনি মাঝি স্বামীর নাম: শ্রীকান্ত মাঝি বাড়ির নং : n0156 বয়স : 69 লিঙ্গ : মহিলা	WB/34/235/279234 ফটো উপলব্ধ
554 নাম : গোপালচন্দ্র হেহ্নম পিতার নাম: শ্রীকান্ত হেহ্নম বাড়ির নং : n0156 বয়স : 43 লিঙ্গ : পুরুষ	DLP1270701 ফটো উপলব্ধ	555 নাম : নেপাল চন্দ্র হেহ্নম পিতার নাম: শীকান্ত হেহ্নম বাড়ির নং : n0156 বয়স : 35 লিঙ্গ : পুরুষ	XWK1388693 ফটো উপলব্ধ	556 নাম : ফুলমনি হাঁসদা স্বামীর নাম: রাধারমন হাঁসদা বাড়ির নং : n0157 বয়স : 39 লিঙ্গ : মহিলা	XWK1726363 ফটো উপলব্ধ
557 নাম : রাধারামন হাঁসদা পিতার নাম: জগন্নাথ হাঁসদা বাড়ির নং : n0157 বয়স : 36 লিঙ্গ : পুরুষ	XWK1175850 ফটো উপলব্ধ	558 নাম : কাঁদুর মাঝি পিতার নাম: গোবর্দন মাঝি বাড়ির নং : n0159 বয়স : 48 লিঙ্গ : পুরুষ	DLP1679521 ফটো উপলব্ধ	559 নাম : কামিনী মাঝি স্বামীর নাম: কাঁদুর মাঝি বাড়ির নং : n0159 বয়স : 39 লিঙ্গ : মহিলা	DLP1679539 ফটো উপলব্ধ
560 নাম : জয়রাম কিস্কু পিতার নাম: অর্জুন কিস্কু বাড়ির নং : n0165 বয়স : 35 লিঙ্গ : পুরুষ	XWK1489293 ফটো উপলব্ধ	561 নাম : দুলালী কিস্কু স্বামীর নাম: জয়রাম কিস্কু বাড়ির নং : n0165 বয়স : 30 লিঙ্গ : মহিলা	XWK1612399 ফটো উপলব্ধ	562 নাম : গুরুমনি মাঝি স্বামীর নাম: রাজেন মাঝি বাড়ির নং : n0166 বয়স : 52 লিঙ্গ : মহিলা	WB/34/235/279576 ফটো উপলব্ধ
563 নাম : সুন্দরী মাঝি স্বামীর নাম: ভোলানাথ মাঝি বাড়ির নং : n0196 বয়স : 59 লিঙ্গ : মহিলা	DLP2043032 ফটো উপলব্ধ	564 নাম : সোমনাথ হাঁসদা পিতার নাম: ভোলানাথ হাঁসদা বাড়ির নং : n0196 বয়স : 39 লিঙ্গ : পুরুষ	XWK1175728 ফটো উপলব্ধ	565 নাম : মালতী হাঁসদা স্বামীর নাম: সোমনাথ হাঁসদা বাড়ির নং : n0196 বয়স : 34 লিঙ্গ : মহিলা	XWK1612191 ফটো উপলব্ধ

566 নাম : নির্মল হাঁসদা পিতার নাম: ভোলানাথ হাঁসদা বাড়ির নং : n0196 বয়স : 33 লিঙ্গ : পুরুষ	XWK1612209 ফটো উপলব্ধ	567 নাম : ঘাসিরাম মাঝি পিতার নাম: বলরাম মাঝি বাড়ির নং : n0127 বয়স : 58 লিঙ্গ : পুরুষ	WB/34/235/279415 ফটো উপলব্ধ	568 নাম : বিভূতি হেমব্রম পিতার নাম: ঘাসিরাম হেমব্রম বাড়ির নং : n0127 বয়স : 47 লিঙ্গ : পুরুষ	DLP2042984 ফটো উপলব্ধ
569 নাম : প্রমিলা হেমব্রম স্বামীর নাম: বিভূতি হেমব্রম বাড়ির নং : n0127 বয়স : 38 লিঙ্গ : মহিলা	DLP2415040 ফটো উপলব্ধ	570 নাম : অজয় হেমব্রম পিতার নাম: ঘাসিরাম হেমব্রম বাড়ির নং : n0127 বয়স : 44 লিঙ্গ : পুরুষ	DLP1834696 ফটো উপলব্ধ	571 নাম : সঞ্জনী হেমব্রম স্বামীর নাম: অজয় হেমব্রম বাড়ির নং : n0127 বয়স : 43 লিঙ্গ : মহিলা	DLP1834670 ফটো উপলব্ধ
572 নাম : কৈলাশ হেমব্রম পিতার নাম: ঘাসিরাম হেমব্রম বাড়ির নং : n0127 বয়স : 38 লিঙ্গ : পুরুষ	DLP2415057 ফটো উপলব্ধ	573 নাম : সুকুরমনি হেমব্রম স্বামীর নাম: কৈলাশ হেমব্রম বাড়ির নং : n0127 বয়স : 37 লিঙ্গ : মহিলা	DLP2415065 ফটো উপলব্ধ	574 নাম : সোমনাথ মুরমু পিতার নাম: ঘাসিরাম মুরমু বাড়ির নং : n0127 বয়স : 31 লিঙ্গ : পুরুষ	XWK1489863 ফটো উপলব্ধ
575 নাম : বাউরীলাল হেম্ব্রম পিতার নাম: হুন্ হেম্ব্রম বাড়ির নং : n0091 বয়স : 35 লিঙ্গ : পুরুষ	XWK1489525 ফটো উপলব্ধ	576 নাম : কেশবতী হেম্ব্রম স্বামীর নাম: বাউরীলাল হেম্ব্রম বাড়ির নং : n0091 বয়স : 32 লিঙ্গ : মহিলা	XWK1489418 ফটো উপলব্ধ	577 নাম : ধনী মাঝি স্বামীর নাম: জলা মাঝি বাড়ির নং : n0140 বয়স : 63 লিঙ্গ : মহিলা	WB/34/235/279311 ফটো উপলব্ধ
578 নাম : সোমনাথ হেম্ব্রম পিতার নাম: জলারাম হেম্ব্রম বাড়ির নং : n0140 বয়স : 34 লিঙ্গ : পুরুষ	XWK1612118 ফটো উপলব্ধ	579 নাম : সুমিত্রা হেম্ব্রম স্বামীর নাম: সোমনাথ হেম্ব্রম বাড়ির নং : n0140 বয়স : 29 লিঙ্গ : মহিলা	XWK1726322 ফটো উপলব্ধ	580 নাম : বুধু হেম্ব্রম পিতার নাম: জলারাম হেম্ব্রম বাড়ির নং : n0140 বয়স : 31 লিঙ্গ : পুরুষ	XWK1612100 ফটো উপলব্ধ
581 নাম : তড়িত মাঝি পিতার নাম: শুনা মাঝি বাড়ির নং : n0185 বয়স : 73 লিঙ্গ : পুরুষ	WB/34/235/279522 ফটো উপলব্ধ	582 নাম : চমন মান্ডি পিতার নাম: বিজয় মান্ডি বাড়ির নং : এন0104 বয়স : 23 লিঙ্গ : পুরুষ	XWK2490696 ফটো উপলব্ধ	583 নাম : সুনীতা হেম্ব্রম পিতার নাম: উমেশ হেম্ব্রম বাড়ির নং : এন0209 বয়স : 21 লিঙ্গ : মহিলা	XWK2490019 ফটো উপলব্ধ
584 নাম : মঙ্গলী হাঁসদা স্বামীর নাম: ছটুলাল হাঁসদা বাড়ির নং : এন0197 বয়স : 23 লিঙ্গ : মহিলা	XWK2490506 ফটো উপলব্ধ	585 নাম : ধীরঞ্জন মান্ডি মায়ের নাম: শুকুরমনী মান্ডি বাড়ির নং : এন0166 বয়স : 22 লিঙ্গ : পুরুষ	XWK2490860 ফটো উপলব্ধ	586 নাম : রমেন হাঁসদা পিতার নাম: সুরেন্দ্র হাঁসদা বাড়ির নং : এন0146 বয়স : 23 লিঙ্গ : পুরুষ	XWK2490613 ফটো উপলব্ধ
587 নাম : ঠাকুর দাস টুডু পিতার নাম: কালেশ্বর টুডু বাড়ির নং : এন0218 বয়স : 25 লিঙ্গ : পুরুষ	XWK2300697 ফটো উপলব্ধ	588 নাম : মানিক হেম্ব্রম পিতার নাম: কালিচরন হেম্ব্রম বাড়ির নং : n0164 বয়স : 28 লিঙ্গ : পুরুষ	DLP2218642 ফটো উপলব্ধ	589 নাম : লছমী মুরমু স্বামীর নাম: হাগরু মুরমু বাড়ির নং : n0142 বয়স : 37 লিঙ্গ : মহিলা	XWK1301720 ফটো উপলব্ধ
590 নাম : চন্দী টুডু পিতার নাম: পাঁড়েরাম টুডু বাড়ির নং : n0105 বয়স : 40 লিঙ্গ : পুরুষ	DLP2457224 ফটো উপলব্ধ	591 নাম : কৌশল্যা মুরমু পিতার নাম: বিশ্বনাথ মুরমু বাড়ির নং : n0116 বয়স : 51 লিঙ্গ : মহিলা	XWK2232643 ফটো উপলব্ধ	592 নাম : সোনামনি টুডু স্বামীর নাম: রবীন্দ্র টুডু বাড়ির নং : n0216 বয়স : 42 লিঙ্গ : মহিলা	XWK2175446 ফটো উপলব্ধ
593 নাম : রাসমনি মান্ডি স্বামীর নাম: সিধু মান্ডি বাড়ির নং : n0213 বয়স : 28 লিঙ্গ : মহিলা	XWK2195477 ফটো উপলব্ধ	594 নাম : আলাদি মুর্খু স্বামীর নাম: ইন্দ্রজিত মুর্খু বাড়ির নং : n0084 বয়স : 39 লিঙ্গ : মহিলা	XWK0301952 ফটো উপলব্ধ	595 নাম : ইন্দ্রজিত মুর্খু পিতার নাম: কেশর মুর্খু বাড়ির নং : n0084 বয়স : 39 লিঙ্গ : পুরুষ	DLP2415073 ফটো উপলব্ধ

596 নাম : জামাদার মুর্মু পিতার নাম: নবিন মুর্মু বাড়ির নং : n0085 বয়স : 41 লিঙ্গ : পুরুষ	XWK0303511 ফটো উপলব্ধ	597 নাম : বাদল মুর্মু মায়ের নাম: সরমনি মুর্মু বাড়ির নং : n0085 বয়স : 39 লিঙ্গ : পুরুষ	DLP2415222 ফটো উপলব্ধ	598 নাম : কলাবতী টুডু (হাঁসদা) স্বামীর নাম: ভুবনচন্দ্র টুডু বাড়ির নং : n0106 বয়স : 27 লিঙ্গ : মহিলা	XWK1888528 ফটো উপলব্ধ
599 নাম : বাবুরাম হেমব্রম পিতার নাম: ভুতনাথ হেমব্রম বাড়ির নং : n0089 বয়স : 32 লিঙ্গ : পুরুষ	DLP1268317 ফটো উপলব্ধ	600 নাম : পবিতা হাঁসদা স্বামীর নাম: শুকদেব মুরমু বাড়ির নং : N/0140 বয়স : 34 লিঙ্গ : মহিলা	XWK1388644 ফটো উপলব্ধ	601 নাম : সুকদেব মুর্মু পিতার নাম: কাঁদরু মুর্মু বাড়ির নং : N/0140 বয়স : 42 লিঙ্গ : পুরুষ	DLP2415024 ফটো উপলব্ধ
602 নাম : আলাদি মাঝি স্বামীর নাম: কাঁদরু মাঝি বাড়ির নং : n0120 বয়স : 65 লিঙ্গ : মহিলা	XWK2232668 ফটো উপলব্ধ	603 নাম : আরতি টুডু স্বামীর নাম: অরবিন্দ টুডু বাড়ির নং : n0216 বয়স : 28 লিঙ্গ : মহিলা	XWK1797216 ফটো উপলব্ধ	604 নাম : পূর্ণিমা মুরমু স্বামীর নাম: বাজার মুরমু বাড়ির নং : n0115 বয়স : 32 লিঙ্গ : মহিলা	XWK1797224 ফটো উপলব্ধ
605 নাম : মরিয়ম মুর্মু পিতার নাম: গৌবর্ধন মুর্মু বাড়ির নং : n0114 বয়স : 33 লিঙ্গ : মহিলা	XWK1797232 ফটো উপলব্ধ	606 নাম : সজনী হেহ্রম স্বামীর নাম: রবীন্দ্র হেহ্রম বাড়ির নং : n0207 বয়স : 29 লিঙ্গ : মহিলা	XWK1797208 ফটো উপলব্ধ	607 নাম : লক্ষ্মীরানী হাঁসদা স্বামীর নাম: সুনিল হাঁসদা বাড়ির নং : n0191 বয়স : 29 লিঙ্গ : মহিলা	XWK1797182 ফটো উপলব্ধ
608 নাম : রবনী হাঁসদা স্বামীর নাম: গদাধর হাঁসদা বাড়ির নং : n0148 বয়স : 32 লিঙ্গ : মহিলা	XWK1797133 ফটো উপলব্ধ	609 নাম : ধীরেন হেহ্রম পিতার নাম: গোবর্ধন হেহ্রম বাড়ির নং : n0187 বয়স : 29 লিঙ্গ : পুরুষ	XWK1797141 ফটো উপলব্ধ	610 নাম : নরেন হেহ্রম পিতার নাম: বিভূতী হেহ্রম বাড়ির নং : n0186 বয়স : 28 লিঙ্গ : পুরুষ	XWK1797158 ফটো উপলব্ধ
611 নাম : যমুনা হেহ্রম স্বামীর নাম: মিতু হেহ্রম বাড়ির নং : n0219 বয়স : 38 লিঙ্গ : মহিলা	XWK1797166 ফটো উপলব্ধ	612 নাম : কমলী টুডু স্বামীর নাম: লখিরাম টুডু বাড়ির নং : n0179 বয়স : 39 লিঙ্গ : মহিলা	XWK1797174 ফটো উপলব্ধ	613 নাম : বৈদ্যনাথ হাঁসদা পিতার নাম: বিনন্দ হাঁসদা বাড়ির নং : n0123 বয়স : 34 লিঙ্গ : পুরুষ	XWK1612175 ফটো উপলব্ধ
614 নাম : দুর্গাপদ মাঝি পিতার নাম: হলধর মাঝি বাড়ির নং : n0182 বয়স : 40 লিঙ্গ : পুরুষ	XWK2169605 ফটো উপলব্ধ	615 নাম : কমলী মাঝি স্বামীর নাম: মিলন মাঝি বাড়ির নং : n0153 বয়স : 29 লিঙ্গ : মহিলা	XWK1797083 ফটো উপলব্ধ	616 নাম : নগেন্দ্রনাথ হেহ্রম পিতার নাম: বিভূতী হেহ্রম বাড়ির নং : n0186 বয়স : 28 লিঙ্গ : পুরুষ	XWK1797109 ফটো উপলব্ধ
617 নাম : নমিতা মুরমু স্বামীর নাম: সাগর মুরমু বাড়ির নং : n0101 বয়স : 30 লিঙ্গ : মহিলা	XWK1797117 ফটো উপলব্ধ	618 নাম : গুরুবাবী মান্ডি স্বামীর নাম: রুপসিং মান্ডি বাড়ির নং : n0214 বয়স : 43 লিঙ্গ : মহিলা	DLP2042950 ফটো উপলব্ধ	619 নাম : মঞ্জলী মাঝি পিতার নাম: লখিরাম মাঝি বাড়ির নং : n0179 বয়স : 53 লিঙ্গ : মহিলা	WB/34/235/279322 ফটো উপলব্ধ
620 নাম : সুচাঁদ টুডু পিতার নাম: ঈশ্বর টুডু বাড়ির নং : n0106 বয়স : 57 লিঙ্গ : পুরুষ	WB/34/235/279400 ফটো উপলব্ধ	621 নাম : নির্মাল মান্ডি পিতার নাম: হপন মান্ডি বাড়ির নং : n0166 বয়স : 28 লিঙ্গ : পুরুষ	XWK1797042 ফটো উপলব্ধ	622 নাম : লালমনি টুডু স্বামীর নাম: মঙ্গল টুডু বাড়ির নং : n0220 বয়স : 36 লিঙ্গ : মহিলা	XWK1797059 ফটো উপলব্ধ
623 নাম : রবি টুডু পিতার নাম: মানু টুডু বাড়ির নং : n0177 বয়স : 34 লিঙ্গ : পুরুষ	XWK1797075 ফটো উপলব্ধ	624 নাম : লিলমনী মাঝি স্বামীর নাম: মাহা মাঝি বাড়ির নং : n0137 বয়স : 38 লিঙ্গ : মহিলা	XWK1175694 ফটো উপলব্ধ	625 নাম : সোম টুডু পিতার নাম: মানু মাঝি বাড়ির নং : n0177 বয়স : 41 লিঙ্গ : মহিলা	DLP2457109 ফটো উপলব্ধ

626 নাম : যমুনা টুডু স্বামীর নাম: রঞ্জিত টুডু বাড়ির নং : এন0082 বয়স : 25 লিঙ্গ : মহিলা	XWK2310142 ফটো উপলব্ধ	627 নাম : প্রকাশ বেসরা পিতার নাম: মধুসূদন বেসরা বাড়ির নং : এন0097 বয়স : 26 লিঙ্গ : পুরুষ	XWK2309284 ফটো উপলব্ধ	628 নাম : পুষ্প মাঝি স্বামীর নাম: তড়িত মাঝি বাড়ির নং : n0185 বয়স : 56 লিঙ্গ : মহিলা	WB/34/235/279505 ফটো উপলব্ধ
629 নাম : নিপেন হেঙ্গম পিতার নাম: তড়িৎ হেঙ্গম বাড়ির নং : n0185 বয়স : 33 লিঙ্গ : পুরুষ	XWK1489707 ফটো উপলব্ধ	630 নাম : সারথী হেঙ্গম স্বামীর নাম: নিপেন হেঙ্গম বাড়ির নং : n0185 বয়স : 32 লিঙ্গ : মহিলা	XWK1489715 ফটো উপলব্ধ	631 নাম : লক্ষী কান্ত মুরমু পিতার নাম: বিশ্বনাথ মুরমু বাড়ির নং : n0202 বয়স : 41 লিঙ্গ : পুরুষ	DLP1834647 ফটো উপলব্ধ
632 নাম : সনাতন সরেন পিতার নাম: সিদ্ধর সরেন বাড়ির নং : n0136 বয়স : 48 লিঙ্গ : পুরুষ	DLP1679943 ফটো উপলব্ধ	633 নাম : মেনকা মান্ডি স্বামীর নাম: রামপদ মান্ডি বাড়ির নং : n0100 বয়স : 29 লিঙ্গ : মহিলা	XWK1612324 ফটো উপলব্ধ	634 নাম : ডমন হেঙ্গম পিতার নাম: গোবর্দন হেঙ্গম বাড়ির নং : n0187 বয়স : 35 লিঙ্গ : পুরুষ	XWK1175769 ফটো উপলব্ধ
635 নাম : ভারতী হেঙ্গম পিতার নাম: গোবর্দন হেঙ্গম বাড়ির নং : n0187 বয়স : 40 লিঙ্গ : মহিলা	XWK1175777 ফটো উপলব্ধ	636 নাম : রাজীব হেঙ্গম পিতার নাম: গোবর্দন হেঙ্গম বাড়ির নং : n0187 বয়স : 39 লিঙ্গ : পুরুষ	XWK1175785 ফটো উপলব্ধ	637 নাম : রাসমণী সরেন স্বামীর নাম: সুকুমার সরেন বাড়ির নং : এন0199 বয়স : 28 লিঙ্গ : মহিলা	XWK2490092 ফটো উপলব্ধ
638 নাম : সমনী হেঙ্গম স্বামীর নাম: রাজীব হেঙ্গম বাড়ির নং : n0187 বয়স : 33 লিঙ্গ : মহিলা	XWK1489871 ফটো উপলব্ধ	639 নাম : রজনী মাঝি স্বামীর নাম: গোবর্দন মাঝি বাড়ির নং : n0187 বয়স : 55 লিঙ্গ : মহিলা	WB/34/235/279351 ফটো উপলব্ধ	640 নাম : স্বপন হেঙ্গম পিতার নাম: তড়িৎ হেঙ্গম বাড়ির নং : n0185 বয়স : 30 লিঙ্গ : পুরুষ	XWK1612076 ফটো উপলব্ধ
641 নাম : শম্ভুনাথ হাঁসদা পিতার নাম: ইন্দ্র হাঁসদা বাড়ির নং : এন0217 বয়স : 21 লিঙ্গ : পুরুষ	XWK2489557 ফটো উপলব্ধ	642 নাম : গোবর্দন মাঝি পিতার নাম: রহিন মাঝি বাড়ির নং : n0187 বয়স : 57 লিঙ্গ : পুরুষ	WB/34/235/279555 ফটো উপলব্ধ	643 নাম : সুমি মুরমু স্বামীর নাম: বাবলু মুরমু বাড়ির নং : এন0138 বয়স : 30 লিঙ্গ : মহিলা	XWK2490704 ফটো উপলব্ধ
644 নাম : নিপেন বাস্কে পিতার নাম: গুনারাম বাস্কে বাড়ির নং : এন0202 বয়স : 25 লিঙ্গ : পুরুষ	XWK2490035 ফটো উপলব্ধ	645 নাম : রবীন্দ্র হেঙ্গম পিতার নাম: কাঞ্চন হেঙ্গম বাড়ির নং : n0207 বয়স : 35 লিঙ্গ : পুরুষ	XWK1489798 ফটো উপলব্ধ	646 নাম : লখিম্পর হেঙ্গম পিতার নাম: কাঞ্চন হেঙ্গম বাড়ির নং : n0207 বয়স : 32 লিঙ্গ : পুরুষ	XWK1489814 ফটো উপলব্ধ
647 নাম : শকুন্তলা হেঙ্গম স্বামীর নাম: লখিম্পর হেঙ্গম বাড়ির নং : n0207 বয়স : 30 লিঙ্গ : মহিলা	XWK1612084 ফটো উপলব্ধ	648 নাম : বুদ্ধেশ্বর হেঙ্গম পিতার নাম: কাঞ্চন হেঙ্গম বাড়ির নং : n0207 বয়স : 31 লিঙ্গ : পুরুষ	XWK1489806 ফটো উপলব্ধ	649 নাম : বিশ্বনাথ হেঙ্গম পিতার নাম: বাবুরাম হেঙ্গম বাড়ির নং : n0156 বয়স : 29 লিঙ্গ : পুরুষ	XWK1888858 ফটো উপলব্ধ
650 নাম : সারথী হংসদা স্বামীর নাম: তিত মাঝি বাড়ির নং : n0149 বয়স : 49 লিঙ্গ : মহিলা	DLP1679919 ফটো উপলব্ধ	651 নাম : বাবুরাম হেমব্রম পিতার নাম: শ্রীকান্ত হেমব্রম বাড়ির নং : 0156 বয়স : 51 লিঙ্গ : পুরুষ	XWK2134336 ফটো উপলব্ধ	652 নাম : শকুন্তলা হেমব্রম স্বামীর নাম: বাবুরাম হেমব্রম বাড়ির নং : 0156 বয়স : 45 লিঙ্গ : মহিলা	DLP1269745 ফটো উপলব্ধ
653 নাম : বাসন্তী হাঁসদা স্বামীর নাম: বিমল হাঁসদা বাড়ির নং : তুইমা টোলা বাড়াডি বয়স : 23 লিঙ্গ : মহিলা	XWK2502755 ফটো উপলব্ধ	654 নাম : লক্ষ্মী হেঙ্গম স্বামীর নাম: ধীরেন হেঙ্গম বাড়ির নং : 012 বয়স : 20 লিঙ্গ : মহিলা	XWK2501971 ফটো উপলব্ধ	655 নাম : গমন চন্দ্র হাঁসদা পিতার নাম: বিনোদ বিহারী হাঁসদা বাড়ির নং : এন0123 বয়স : 33 লিঙ্গ : পুরুষ	XWK1726157 ফটো উপলব্ধ

656 নাম : ফুলমনি মাঝি স্বামীর নাম: হেমা মাঝি বাড়ির নং : n0164 বয়স : 52 লিঙ্গ : মহিলা	WB/34/235/279196	657 নাম : সোমবারি হেহ্রম স্বামীর নাম: মানিক হেহ্রম বাড়ির নং : n0164 বয়স : 39 লিঙ্গ : মহিলা	DLP2457141	658 নাম : নরেশ চন্দ্র মুরমু পিতার নাম: কালিপদ মুরমু বাড়ির নং : n0164 বয়স : 41 লিঙ্গ : পুরুষ	DLP1834654
659 নাম : রূপালী মুরমু স্বামীর নাম: নরেশ চন্দ্র মুরমু বাড়ির নং : n0164 বয়স : 32 লিঙ্গ : মহিলা	XWK1489640	660 নাম : রাসমনি হাঁসদা স্বামীর নাম: জগন্নাথ হাঁসদা বাড়ির নং : n0193 বয়স : 41 লিঙ্গ : মহিলা	XWK1612217	661 নাম : সত্যনারায়ন হাঁসদা পিতার নাম: হাড়িরাম হাঁসদা বাড়ির নং : n0193 বয়স : 38 লিঙ্গ : পুরুষ	XWK1489731
662 নাম : সরস্বতী মাঝি স্বামীর নাম: সত্যনারায়ন মাঝি বাড়ির নং : n0193 বয়স : 35 লিঙ্গ : মহিলা	XWK1388602	663 নাম : ছাতামনি মাঝি স্বামীর নাম: নন্দলাল মাঝি বাড়ির নং : n0172 বয়স : 61 লিঙ্গ : মহিলা	DLP2339109	664 নাম : অজয় টুডু পিতার নাম: নন্দলাল টুডু বাড়ির নং : n0172 বয়স : 36 লিঙ্গ : পুরুষ	XWK1175678
665 নাম : দুঃখনী টুডু স্বামীর নাম: অজয় টুডু বাড়ির নং : n0172 বয়স : 35 লিঙ্গ : মহিলা	XWK1612357	666 নাম : মিতন টুডু পিতার নাম: নন্দলাল টুডু বাড়ির নং : n0172 বয়স : 29 লিঙ্গ : পুরুষ	XWK1726231	667 নাম : সীতারাম মাঝি পিতার নাম: শিকারী মাঝি বাড়ির নং : n0177 বয়স : 76 লিঙ্গ : পুরুষ	DLP2339026
668 নাম : মানু মাঝি পিতার নাম: শিকারী মাঝি বাড়ির নং : n0177 বয়স : 66 লিঙ্গ : পুরুষ	DLP1272996	669 নাম : লুসকি মাঝি পিতার নাম: মানু মাঝি বাড়ির নং : n0177 বয়স : 31 লিঙ্গ : মহিলা	XWK1726298	670 নাম : জেঠু টুডু পিতার নাম: মানু টুডু বাড়ির নং : n0177 বয়স : 44 লিঙ্গ : পুরুষ	DLP2042711
671 নাম : দশরথ টুডু পিতার নাম: মানু টুডু বাড়ির নং : n0177 বয়স : 36 লিঙ্গ : পুরুষ	XWK1489475	672 নাম : শুকুরমনি টুডু স্বামীর নাম: দশরথ টুডু বাড়ির নং : n0177 বয়স : 34 লিঙ্গ : মহিলা	XWK1489467	673 নাম : মঙ্গলী টুডু স্বামীর নাম: সোম টুডু বাড়ির নং : n0177 বয়স : 35 লিঙ্গ : মহিলা	XWK1489483
674 নাম : পার্বতী মাঝি স্বামীর নাম: লখিরাম মাঝি বাড়ির নং : n0179 বয়স : 66 লিঙ্গ : মহিলা	WB/34/235/279267	675 নাম : শুকদেব টুডু পিতার নাম: লখিরাম টুডু বাড়ির নং : n0179 বয়স : 59 লিঙ্গ : পুরুষ	DLP1273432	676 নাম : শ্যামোলী টুডু স্বামীর নাম: শুকদেব টুডু বাড়ির নং : n0179 বয়স : 39 লিঙ্গ : মহিলা	XWK1489665
677 নাম : অতিলাল মাঝি পিতার নাম: ভগতু মাঝি বাড়ির নং : n0216 বয়স : 59 লিঙ্গ : পুরুষ	DLP1273812	678 নাম : ইন্দু মাঝি স্বামীর নাম: অতিলাল মাঝি বাড়ির নং : n0216 বয়স : 55 লিঙ্গ : মহিলা	WB/34/235/279147	679 নাম : রবিন্দ্র টুডু পিতার নাম: অতিলাল টুডু বাড়ির নং : n0216 বয়স : 35 লিঙ্গ : পুরুষ	XWK1489822
680 নাম : সুনীল মুরমু মায়ের নাম: মঞ্জু মাঝি বাড়ির নং : n0099 বয়স : 34 লিঙ্গ : পুরুষ	XWK1388610	681 নাম : রবেন মুরমু মায়ের নাম: মঞ্জুরী মুরমু বাড়ির নং : n0099 বয়স : 40 লিঙ্গ : পুরুষ	DLP2218634	682 নাম : সোমবারী মুরমু স্বামীর নাম: রবেন মুরমু বাড়ির নং : n0099 বয়স : 34 লিঙ্গ : মহিলা	XWK1611979
683 নাম : অনিল মুরমু পিতার নাম: শহরই মাঝি বাড়ির নং : n0103 বয়স : 59 লিঙ্গ : পুরুষ	DLP1680313	684 নাম : সুবলা মুরমু স্বামীর নাম: অনিল মুরমু বাড়ির নং : n0103 বয়স : 40 লিঙ্গ : মহিলা	DLP2218626	685 নাম : রঞ্জন মুরমু পিতার নাম: হর্ষধর মুরমু বাড়ির নং : n0108 বয়স : 31 লিঙ্গ : পুরুষ	XWK1611961

686 নাম : শ্রীদাম মাঝি পিতার নাম: শ্রীকান্ত মাঝি বাড়ির নং : n0117 বয়স : 61 লিঙ্গ : পুরুষ	WB/34/235/279531	ফটো উপলব্ধ	687 নাম : ঠান্ডামনি মাঝি স্বামীর নাম: শ্রীদাম মাঝি বাড়ির নং : n0117 বয়স : 56 লিঙ্গ : মহিলা	WB/34/235/279157	ফটো উপলব্ধ	688 নাম : শ্রীকান্ত মূর্মু পিতার নাম: শ্রীদাম মূর্মু বাড়ির নং : n0117 বয়স : 36 লিঙ্গ : পুরুষ	DLP2457315	ফটো উপলব্ধ
689 নাম : বিরতী মুরমু স্বামীর নাম: শ্রীকান্ত মুরমু বাড়ির নং : n0117 বয়স : 34 লিঙ্গ : মহিলা	XWK1489590	ফটো উপলব্ধ	690 নাম : জিতেন্দ্র মুরমু পিতার নাম: শ্রীদাম মুরমু বাড়ির নং : n0117 বয়স : 32 লিঙ্গ : পুরুষ	XWK1388685	ফটো উপলব্ধ	691 নাম : বিশ্বেজিত মুরমু পিতার নাম: শ্রীদাম মুরমু বাড়ির নং : n0117 বয়স : 30 লিঙ্গ : পুরুষ	XWK1611995	ফটো উপলব্ধ
692 নাম : পুড়ু মাঝি পিতার নাম: বাবুলাল মাঝি বাড়ির নং : n0150 বয়স : 64 লিঙ্গ : পুরুষ	WB/34/235/279255	ফটো উপলব্ধ	693 নাম : পার্বতী মাঝি স্বামীর নাম: পুড়ু মাঝি বাড়ির নং : n0150 বয়স : 58 লিঙ্গ : মহিলা	WB/34/235/279354	ফটো উপলব্ধ	694 নাম : শুকুরমনি মুরমু স্বামীর নাম: অজিতদ মুরমু বাড়ির নং : n0150 বয়স : 35 লিঙ্গ : মহিলা	XWK1611953	ফটো উপলব্ধ
695 নাম : অজিত মুরমু পিতার নাম: পুড়ু মুরমু বাড়ির নং : n0150 বয়স : 30 লিঙ্গ : পুরুষ	XWK1612027	ফটো উপলব্ধ	696 নাম : নিরঞ্জন মাঝি পিতার নাম: রাজেন মাঝি বাড়ির নং : n0166 বয়স : 30 লিঙ্গ : পুরুষ	XWK1611904	ফটো উপলব্ধ	697 নাম : হপন মাঝি পিতার নাম: ঈশ্বর মাঝি বাড়ির নং : n0166 বয়স : 51 লিঙ্গ : পুরুষ	DLP1679497	ফটো উপলব্ধ
698 নাম : জলসরি মাঝি স্বামীর নাম: হপন মাঝি বাড়ির নং : n0166 বয়স : 49 লিঙ্গ : মহিলা	WB/34/235/279577	ফটো উপলব্ধ	699 নাম : কাঁদরু মাঝি পিতার নাম: জলা মাঝি বাড়ির নং : n0167 বয়স : 69 লিঙ্গ : পুরুষ	WB/34/235/279485	ফটো উপলব্ধ	700 নাম : ছুমু মাঝি স্বামীর নাম: কাঁদরু মাঝি বাড়ির নং : n0167 বয়স : 63 লিঙ্গ : মহিলা	WB/34/235/279473	ফটো উপলব্ধ
701 নাম : জুনু মাঝি পিতার নাম: কাঁদরু মাঝি বাড়ির নং : n0167 বয়স : 51 লিঙ্গ : পুরুষ	DLP1274000	ফটো উপলব্ধ	702 নাম : কমলা মাঝি স্বামীর নাম: জুনু মাঝি বাড়ির নং : n0167 বয়স : 49 লিঙ্গ : মহিলা	WB/34/235/279578	ফটো উপলব্ধ	703 নাম : কল্পনা মান্ডি পিতার নাম: জুনু মান্ডি বাড়ির নং : এন0167 বয়স : 21 লিঙ্গ : মহিলা	XWK2553790	ফটো উপলব্ধ
704 নাম : মাহিন্দী মাঝি পিতার নাম: রথু মাঝি বাড়ির নং : n0168 বয়স : 69 লিঙ্গ : পুরুষ	WB/34/235/279444	ফটো উপলব্ধ	705 নাম : চুড়ামনি মাঝি স্বামীর নাম: মাহিন্দী মাঝি বাড়ির নং : n0168 বয়স : 64 লিঙ্গ : মহিলা	WB/34/235/279237	ফটো উপলব্ধ	706 নাম : যোগীন্দ্র মাঝি পিতার নাম: মাহিন্দী মাঝি বাড়ির নং : n0168 বয়স : 50 লিঙ্গ : পুরুষ	WB/34/235/279570	ফটো উপলব্ধ
707 নাম : লক্ষ্মীমনি মাঝি স্বামীর নাম: যোগীন্দ্র মাঝি বাড়ির নং : n0168 বয়স : 41 লিঙ্গ : মহিলা	XWK1489657	ফটো উপলব্ধ	708 নাম : বৃধলাল মান্ডি পিতার নাম: মাহিন্দ্র মান্ডি বাড়ির নং : n0168 বয়স : 39 লিঙ্গ : পুরুষ	DLP2415198	ফটো উপলব্ধ	709 নাম : গুরুচরণ মাঝি পিতার নাম: হপনা মাঝি বাড়ির নং : n0169 বয়স : 62 লিঙ্গ : পুরুষ	WB/34/235/279073	ফটো উপলব্ধ
710 নাম : সুশীল বাস্কে পিতার নাম: গুরুচরণ বাস্কে বাড়ির নং : n0169 বয়স : 37 লিঙ্গ : পুরুষ	XWK0301184	ফটো উপলব্ধ	711 নাম : স্বপন বাস্কে পিতার নাম: গুরুচরণ বাস্কে বাড়ির নং : n0169 বয়স : 31 লিঙ্গ : পুরুষ	XWK1726314	ফটো উপলব্ধ	712 নাম : সুজাতা বাস্কে স্বামীর নাম: স্বপন বাড়ির নং : তুইমা বয়স : 21 লিঙ্গ : মহিলা	XWK2600518	ফটো উপলব্ধ
713 নাম : গোপাল মাঝি পিতার নাম: ধনঞ্জয় মাঝি বাড়ির নং : n0170 বয়স : 58 লিঙ্গ : পুরুষ	WB/34/235/279418	ফটো উপলব্ধ	714 নাম : অঞ্জনা মাঝি স্বামীর নাম: গোপাল মাঝি বাড়ির নং : n0170 বয়স : 41 লিঙ্গ : মহিলা	XWK1611888	ফটো উপলব্ধ	715 নাম : নেপাল বাস্কে পিতার নাম: ধনঞ্জয় বাস্কে বাড়ির নং : n0170 বয়স : 38 লিঙ্গ : পুরুষ	DLP2218592	ফটো উপলব্ধ

716 নাম : মতি মাঝি স্বামীর নাম: লালচাঁদ মাঝি বাড়ির নং : n0171 বয়স : 79 লিঙ্গ : মহিলা	DLP1273788 ফটো উপলব্ধ	717 নাম : গণেশ মাঝি পিতার নাম: শম্ভু মাঝি বাড়ির নং : n0175 বয়স : 34 লিঙ্গ : পুরুষ	XWK1489459 ফটো উপলব্ধ	718 নাম : সুকুমার টুডু মায়ের নাম: কালমণী টুডু বাড়ির নং : n0175 বয়স : 31 লিঙ্গ : পুরুষ	XWK1726256 ফটো উপলব্ধ
719 নাম : শশধর মাঝি পিতার নাম: রাজু মাঝি বাড়ির নং : n0176 বয়স : 66 লিঙ্গ : পুরুষ	WB/34/235/279458 ফটো উপলব্ধ	720 নাম : পার্বতী মাঝি স্বামীর নাম: শশধর মাঝি বাড়ির নং : n0176 বয়স : 36 লিঙ্গ : মহিলা	XWK1611862 ফটো উপলব্ধ	721 নাম : লেডু মাঝি পিতার নাম: সিদাম মাঝি বাড়ির নং : n0178 বয়স : 76 লিঙ্গ : পুরুষ	XWK2596351 ফটো উপলব্ধ
722 নাম : শীতল মাঝি পিতার নাম: নবীন মাঝি বাড়ির নং : n0180 বয়স : 64 লিঙ্গ : পুরুষ	WB/34/235/279517 ফটো উপলব্ধ	723 নাম : ফুলমনি মাঝি স্বামীর নাম: শীতল মাঝি বাড়ির নং : n0180 বয়স : 59 লিঙ্গ : মহিলা	WB/34/235/279506 ফটো উপলব্ধ	724 নাম : সুনীল মাঝি পিতার নাম: শীতল মাঝি বাড়ির নং : n0180 বয়স : 36 লিঙ্গ : পুরুষ	XWK1175645 ফটো উপলব্ধ
725 নাম : ভুবনেশ্বরী মাঝি স্বামীর নাম: সুনীল মাঝি বাড়ির নং : n0180 বয়স : 35 লিঙ্গ : মহিলা	XWK1611797 ফটো উপলব্ধ	726 নাম : সখী মাঝি স্বামীর নাম: শম্ভু মাঝি বাড়ির নং : n0181 বয়স : 84 লিঙ্গ : মহিলা	WB/34/235/279350 ফটো উপলব্ধ	727 নাম : ক্ষুদিরাম মাঝি পিতার নাম: শম্ভু মাঝি বাড়ির নং : n0181 বয়স : 49 লিঙ্গ : পুরুষ	WB/34/235/279524 ফটো উপলব্ধ
728 নাম : ছাতামনি মাঝি স্বামীর নাম: ক্ষুদিরাম মাঝি বাড়ির নং : n0181 বয়স : 37 লিঙ্গ : মহিলা	XWK0301986 ফটো উপলব্ধ	729 নাম : লবঘন মাঝি পিতার নাম: শম্ভু মাঝি বাড়ির নং : n0181 বয়স : 38 লিঙ্গ : পুরুষ	XWK1175918 ফটো উপলব্ধ	730 নাম : শ্রাবন হেঙ্গম মায়ের নাম: সখী হেঙ্গম বাড়ির নং : n0181 বয়স : 34 লিঙ্গ : পুরুষ	XWK1489673 ফটো উপলব্ধ
731 নাম : সন্তোষ মাঝি পিতার নাম: বুচু মাঝি বাড়ির নং : n0182 বয়স : 43 লিঙ্গ : পুরুষ	DLP2415149 ফটো উপলব্ধ	732 নাম : সুকুরমনি মাঝি স্বামীর নাম: সন্তোষ মাঝি বাড়ির নং : n0182 বয়স : 37 লিঙ্গ : মহিলা	DVK3122215 ফটো উপলব্ধ	733 নাম : মিনি মাঝি পিতার নাম: বুচু মাঝি বাড়ির নং : n0182 বয়স : 30 লিঙ্গ : মহিলা	XWK1726249 ফটো উপলব্ধ
734 নাম : শংকর হেমব্রম পিতার নাম: বুচু হেঙ্গম বাড়ির নং : n0182 বয়স : 36 লিঙ্গ : পুরুষ	XWK1175926 ফটো উপলব্ধ	735 নাম : চহ মাঝি স্বামীর নাম: বুচন মাঝি বাড়ির নং : n0183 বয়স : 53 লিঙ্গ : মহিলা	DLP2043156 ফটো উপলব্ধ	736 নাম : বাবলু মাঝি পিতার নাম: বুচন মাঝি বাড়ির নং : n0183 বয়স : 36 লিঙ্গ : পুরুষ	XWK1175900 ফটো উপলব্ধ
737 নাম : নিয়তী মাঝি স্বামীর নাম: বাবলু হেঙ্গম বাড়ির নং : n0183 বয়স : 32 লিঙ্গ : মহিলা	XWK1489681 ফটো উপলব্ধ	738 নাম : মাহিন্দী মাঝি পিতার নাম: পরান মাঝি বাড়ির নং : n0188 বয়স : 83 লিঙ্গ : পুরুষ	DLP2043073 ফটো উপলব্ধ	739 নাম : বিনা মাঝি স্বামীর নাম: মাহিন্দী মাঝি বাড়ির নং : n0188 বয়স : 66 লিঙ্গ : মহিলা	DLP2043081 ফটো উপলব্ধ
740 নাম : লক্ষী হেঙ্গম পিতার নাম: সরকার হেঙ্গম বাড়ির নং : n0184 বয়স : 40 লিঙ্গ : মহিলা	XWK1175793 ফটো উপলব্ধ	741 নাম : বিভূতি মাঝি পিতার নাম: রবি মাঝি বাড়ির নং : n0186 বয়স : 62 লিঙ্গ : পুরুষ	WB/34/235/279410 ফটো উপলব্ধ	742 নাম : শান্তী মাঝি স্বামীর নাম: বিভূতি মাঝি বাড়ির নং : n0186 বয়স : 58 লিঙ্গ : মহিলা	WB/34/235/279357 ফটো উপলব্ধ
743 নাম : সোম বারী মাঝি স্বামীর নাম: অজিত মাঝি বাড়ির নং : n0186 বয়স : 59 লিঙ্গ : মহিলা	DLP2042752 ফটো উপলব্ধ	744 নাম : পার্বতী মাঝি স্বামীর নাম: মাহিন্দী মাঝি বাড়ির নং : n0188 বয়স : 62 লিঙ্গ : মহিলা	DLP1271436 ফটো উপলব্ধ	745 নাম : বরন মাঝি পিতার নাম: মাহিন্দী মাঝি বাড়ির নং : n0188 বয়স : 53 লিঙ্গ : পুরুষ	WB/34/235/279413 ফটো উপলব্ধ

746 নাম : গুরুবাবী মাঝি স্বামীর নাম: বরন মাঝি বাড়ির নং : n0188 বয়স : 50 লিঙ্গ : মহিলা	DLP1271451 ফটো উপলব্ধ	747 নাম : হরিপদ মাঝি পিতার নাম: মাহিন্দী মাঝি বাড়ির নং : n0188 বয়স : 51 লিঙ্গ : পুরুষ	DLP1273440 ফটো উপলব্ধ	748 নাম : কালিপদ হাঁসদা পিতার নাম: মাহিন্দী হাঁসদা বাড়ির নং : n0188 বয়স : 41 লিঙ্গ : পুরুষ	XWK0302836 ফটো উপলব্ধ
749 নাম : বারি হাঁসদা স্বামীর নাম: কালিপদ হাঁসদা বাড়ির নং : n0188 বয়স : 38 লিঙ্গ : মহিলা	XWK0302844 ফটো উপলব্ধ	750 নাম : বুদ্ধেশ্বর হাঁসদা পিতার নাম: মাহিন্দী হাঁসদা বাড়ির নং : n0188 বয়স : 39 লিঙ্গ : পুরুষ	XWK1175843 ফটো উপলব্ধ	751 নাম : জগেশ্বর হাঁসদা পিতার নাম: মাহিন্দী হাঁসদা বাড়ির নং : n0188 বয়স : 38 লিঙ্গ : পুরুষ	XWK1175835 ফটো উপলব্ধ
752 নাম : জলেশ্বরী হাঁসদা স্বামীর নাম: জগেশ্বর হাঁসদা বাড়ির নং : n0188 বয়স : 33 লিঙ্গ : মহিলা	XWK1489368 ফটো উপলব্ধ	753 নাম : শিকর কিস্ক পিতার নাম: অর্জুন মাঝি বাড়ির নং : n0165 বয়স : 40 লিঙ্গ : পুরুষ	DLP2218584 ফটো উপলব্ধ	754 নাম : বাসন্তী হাঁসদা স্বামীর নাম: সুফল হাঁসদা বাড়ির নং : n0189 বয়স : 46 লিঙ্গ : মহিলা	DLP2043008 ফটো উপলব্ধ
755 নাম : অনিল হাঁসদা পিতার নাম: হিকিম হাঁসদা বাড়ির নং : n0189 বয়স : 46 লিঙ্গ : পুরুষ	XWK1301738 ফটো উপলব্ধ	756 নাম : অম্বুজ মাঝি পিতার নাম: হাড়িরাম মাঝি বাড়ির নং : n0193 বয়স : 59 লিঙ্গ : পুরুষ	WB/34/235/279374 ফটো উপলব্ধ	757 নাম : ফাল্গুনী মাঝি স্বামীর নাম: অম্বুজ মাঝি বাড়ির নং : n0193 বয়স : 52 লিঙ্গ : মহিলা	DLP2339042 ফটো উপলব্ধ
758 নাম : জগত মাঝি পিতার নাম: হাড়িরাম মাঝি বাড়ির নং : n0193 বয়স : 56 লিঙ্গ : পুরুষ	WB/34/235/279408 ফটো উপলব্ধ	759 নাম : কুঁকী হাঁসদা স্বামীর নাম: জগত হাঁসদা বাড়ির নং : n0193 বয়স : 44 লিঙ্গ : মহিলা	DLP2042802 ফটো উপলব্ধ	760 নাম : লুসী মাঝি স্বামীর নাম: ভেটকা মাঝি বাড়ির নং : n0145 বয়স : 59 লিঙ্গ : মহিলা	WB/34/235/279097 ফটো উপলব্ধ
761 নাম : অপিন্দ মাঝি পিতার নাম: বন্দাবন মাঝি বাড়ির নং : n0146 বয়স : 61 লিঙ্গ : পুরুষ	WB/34/235/279462 ফটো উপলব্ধ	762 নাম : শিবানী হাঁসদা স্বামীর নাম: খতে হাঁসদা বাড়ির নং : n0148 বয়স : 48 লিঙ্গ : মহিলা	XWK1612134 ফটো উপলব্ধ	763 নাম : কালীপদ হাঁসদা পিতার নাম: তারাপদ হাঁসদা বাড়ির নং : n0194 বয়স : 44 লিঙ্গ : পুরুষ	DLP1273697 ফটো উপলব্ধ
764 নাম : সুরজমনি মাঝি স্বামীর নাম: সরকার মাঝি বাড়ির নং : n0184 বয়স : 69 লিঙ্গ : মহিলা	WB/34/235/279504 ফটো উপলব্ধ	765 নাম : মঙ্গল মাঝি পিতার নাম: সরকার মাঝি বাড়ির নং : n0184 বয়স : 39 লিঙ্গ : পুরুষ	XWK1726215 ফটো উপলব্ধ	766 নাম : সুভদ্রা মাঝি স্বামীর নাম: মঙ্গল মাঝি বাড়ির নং : n0184 বয়স : 41 লিঙ্গ : মহিলা	XWK1726207 ফটো উপলব্ধ
767 নাম : বাসন্তী মাঝি স্বামীর নাম: কালিপদ মাঝি বাড়ির নং : n0194 বয়স : 43 লিঙ্গ : মহিলা	XWK0301614 ফটো উপলব্ধ	768 নাম : সনাতন মাঝি পিতার নাম: বলরাম মাঝি বাড়ির নং : n0197 বয়স : 50 লিঙ্গ : পুরুষ	WB/34/235/279277 ফটো উপলব্ধ	769 নাম : ফুলমনি মাঝি স্বামীর নাম: বৈদ্যনাথ মাঝি বাড়ির নং : n0197 বয়স : 38 লিঙ্গ : মহিলা	XWK0302992 ফটো উপলব্ধ
770 নাম : শকুন্তলা হাঁসদা স্বামীর নাম: সনাতন হাঁসদা বাড়ির নং : n0197 বয়স : 44 লিঙ্গ : মহিলা	DLP2043131 ফটো উপলব্ধ	771 নাম : জয়রাম হাঁসদা পিতার নাম: বলরাম হাঁসদা বাড়ির নং : n0197 বয়স : 36 লিঙ্গ : পুরুষ	XWK1612142 ফটো উপলব্ধ	772 নাম : ছুটলাল হাঁসদা পিতার নাম: বলরাম হাঁসদা বাড়ির নং : n0197 বয়স : 35 লিঙ্গ : পুরুষ	XWK1612159 ফটো উপলব্ধ
773 নাম : দুলালী মাঝি স্বামীর নাম: ফুচু মাঝি বাড়ির নং : n0198 বয়স : 53 লিঙ্গ : মহিলা	DLP1271766 ফটো উপলব্ধ	774 নাম : পার্বতী মাঝি স্বামীর নাম: টুডুক মাঝি বাড়ির নং : n0200 বয়স : 55 লিঙ্গ : মহিলা	DLP2043024 ফটো উপলব্ধ	775 নাম : সুজিত মুরমু পিতার নাম: পুড়ু মুরমু বাড়ির নং : n0150 বয়স : 29 লিঙ্গ : পুরুষ	XWK1726371 ফটো উপলব্ধ

776 নাম : মানিক মাঝি পিতার নাম: আনন্দ মাঝি বাড়ির নং : n0082 বয়স : 60 লিঙ্গ : পুরুষ	DLP2042836 ফটো উপলব্ধ	777 নাম : শিবু মাঝি পিতার নাম: আনন্দ মাঝি বাড়ির নং : N/099 বয়স : 58 লিঙ্গ : পুরুষ	DLP0428086 ফটো উপলব্ধ	778 নাম : কালমনি মাঝি স্বামীর নাম: শিবু মাঝি বাড়ির নং : n0082 বয়স : 54 লিঙ্গ : মহিলা	WB/34/235/279187 ফটো উপলব্ধ
779 নাম : জিতমনি মাঝি স্বামীর নাম: মানিকচন্দ্র মাঝি বাড়ির নং : n0082 বয়স : 47 লিঙ্গ : মহিলা	DLP1679489 ফটো উপলব্ধ	780 নাম : রামজিত টুডু পিতার নাম: অনন্দ টুডু বাড়ির নং : n0082 বয়স : 41 লিঙ্গ : পুরুষ	XWK0986018 ফটো উপলব্ধ	781 নাম : জবা টুডু স্বামীর নাম: শিবু টুডু বাড়ির নং : n0082 বয়স : 38 লিঙ্গ : মহিলা	XWK0301382 ফটো উপলব্ধ
782 নাম : বাহামনি মাঝি স্বামীর নাম: মনোহর মাঝি বাড়ির নং : n0083 বয়স : 39 লিঙ্গ : মহিলা	DLP2457281 ফটো উপলব্ধ	783 নাম : সতিশ মাঝি পিতার নাম: রাজারাম মাঝি বাড়ির নং : n0083 বয়স : 37 লিঙ্গ : পুরুষ	XWK1611805 ফটো উপলব্ধ	784 নাম : ছট মাঝি পিতার নাম: বীরবল মাঝি বাড়ির নং : n0086 বয়স : 57 লিঙ্গ : পুরুষ	WB/34/235/279209 ফটো উপলব্ধ
785 নাম : বুধনী মাঝি স্বামীর নাম: লাওয়া মাঝি বাড়ির নং : n0090 বয়স : 64 লিঙ্গ : মহিলা	WB/34/235/279166 ফটো উপলব্ধ	786 নাম : ছোটটুরী মাঝি স্বামীর নাম: জিতু মাঝি বাড়ির নং : n0092 বয়স : 65 লিঙ্গ : মহিলা	WB/34/235/279165 ফটো উপলব্ধ	787 নাম : চেপী মাঝি স্বামীর নাম: জিতু মাঝি বাড়ির নং : n0092 বয়স : 63 লিঙ্গ : মহিলা	WB/34/235/279299 ফটো উপলব্ধ
788 নাম : মঙ্গলী মান্দি মায়ের নাম: চেপী মান্দি বাড়ির নং : n0092 বয়স : 39 লিঙ্গ : মহিলা	DLP2415081 ফটো উপলব্ধ	789 নাম : গুরুবায়ী মান্দি পিতার নাম: জিতু মান্দি বাড়ির নং : n0092 বয়স : 30 লিঙ্গ : মহিলা	XWK1612332 ফটো উপলব্ধ	790 নাম : পাতই মাঝি পিতার নাম: রাম মাঝি বাড়ির নং : n0093 বয়স : 62 লিঙ্গ : মহিলা	WB/34/235/279159 ফটো উপলব্ধ
791 নাম : শিবু মাঝি পিতার নাম: রাম মাঝি বাড়ির নং : n0093 বয়স : 49 লিঙ্গ : পুরুষ	DLP1268374 ফটো উপলব্ধ	792 নাম : রাধিকা মুরমু স্বামীর নাম: শিবু মুরমু বাড়ির নং : n0093 বয়স : 44 লিঙ্গ : মহিলা	DLP2043396 ফটো উপলব্ধ	793 নাম : গাদুম মাঝি পিতার নাম: মস মাঝি বাড়ির নং : n0094 বয়স : 59 লিঙ্গ : পুরুষ	WB/34/235/279431 ফটো উপলব্ধ
794 নাম : ললিতা মাঝি স্বামীর নাম: গাদুম মাঝি বাড়ির নং : n0094 বয়স : 56 লিঙ্গ : মহিলা	DLP1679711 ফটো উপলব্ধ	795 নাম : মাগারাম হেহ্রম পিতার নাম: গাদুম হেহ্রম বাড়ির নং : n0094 বয়স : 38 লিঙ্গ : পুরুষ	DLP2218659 ফটো উপলব্ধ	796 নাম : ফুলমনি হেহ্রম স্বামীর নাম: মাগারাম হেহ্রম বাড়ির নং : n0094 বয়স : 36 লিঙ্গ : মহিলা	XWK1612068 ফটো উপলব্ধ
797 নাম : শান্তি ময়ী মাঝি স্বামীর নাম: ভরত চন্দ্র মাঝি বাড়ির নং : n0095 বয়স : 36 লিঙ্গ : মহিলা	DLP2457208 ফটো উপলব্ধ	798 নাম : শরতচন্দ্র মাঝি পিতার নাম: ধনঞ্জয় মাঝি বাড়ির নং : n0095 বয়স : 55 লিঙ্গ : পুরুষ	WB/34/235/279514 ফটো উপলব্ধ	799 নাম : ভারতী মাঝি স্বামীর নাম: শরতচন্দ্র মাঝি বাড়ির নং : n0095 বয়স : 52 লিঙ্গ : মহিলা	WB/34/235/279513 ফটো উপলব্ধ
800 নাম : বাসন্তী মাঝি স্বামীর নাম: মতিলাল মাঝি বাড়ির নং : n0096 বয়স : 63 লিঙ্গ : মহিলা	DLP0427872 ফটো উপলব্ধ	801 নাম : বাজাররানী মাঝি পিতার নাম: মতিলাল মাঝি বাড়ির নং : n0096 বয়স : 50 লিঙ্গ : মহিলা	WB/34/235/279106 ফটো উপলব্ধ	802 নাম : দুলালী বেসরা স্বামীর নাম: শক্তিপদ বেসরা বাড়ির নং : n0096 বয়স : 49 লিঙ্গ : মহিলা	DLP2042745 ফটো উপলব্ধ
803 নাম : জগবন্ধু বৈশা পিতার নাম: মতিলাল বৈশা বাড়ির নং : n0096 বয়স : 34 লিঙ্গ : পুরুষ	DLP2043388 ফটো উপলব্ধ	804 নাম : গুরুমনি মাঝি স্বামীর নাম: জগন্নাথ মাঝি বাড়ির নং : n0097 বয়স : 53 লিঙ্গ : মহিলা	WB/34/235/279288 ফটো উপলব্ধ	805 নাম : জগত মাঝি পিতার নাম: বিহারী মাঝি বাড়ির নং : N/0115 বয়স : 56 লিঙ্গ : পুরুষ	DLP0429274 ফটো উপলব্ধ

806 নাম : মধুসূদন মাঝি পিতার নাম: বাউল মাঝি বাড়ির নং : n0097 বয়স : 55 লিঙ্গ : পুরুষ ফটো উপলব্ধ	WB/34/235/279434	807 নাম : সবিতা মাঝি স্বামীর নাম: মধুসূদন মাঝি বাড়ির নং : n0097 বয়স : 50 লিঙ্গ : মহিলা ফটো উপলব্ধ	WB/34/235/279137	808 নাম : দানিয়েল মাঝি পিতার নাম: পুইতু মাঝি বাড়ির নং : n0101 বয়স : 63 লিঙ্গ : পুরুষ ফটো উপলব্ধ	WB/34/235/279447
809 নাম : চুডামনি মাঝি স্বামীর নাম: দানিয়েল মাঝি বাড়ির নং : n0101 বয়স : 59 লিঙ্গ : মহিলা ফটো উপলব্ধ	WB/34/235/279280	810 নাম : সাগর মুর্মু পিতার নাম: দানিয়েল মাঝি বাড়ির নং : n0101 বয়স : 37 লিঙ্গ : পুরুষ ফটো উপলব্ধ	DLP2457182	811 নাম : উত্তম মুর্মু পিতার নাম: দানিয়েল মুর্মু বাড়ির নং : n0101 বয়স : 31 লিঙ্গ : পুরুষ ফটো উপলব্ধ	XWK1611987
812 নাম : খান্দারাম মাঝি পিতার নাম: মোহন মাঝি বাড়ির নং : n0104 বয়স : 70 লিঙ্গ : পুরুষ ফটো উপলব্ধ	XWK1388719	813 নাম : লক্ষ্মীরানী মাঝি স্বামীর নাম: খান্দারাম মাঝি বাড়ির নং : n0104 বয়স : 67 লিঙ্গ : মহিলা ফটো উপলব্ধ	XWK1388701	814 নাম : জহরলাল মাঝি পিতার নাম: খান্দারাম মাঝি বাড়ির নং : n0104 বয়স : 43 লিঙ্গ : পুরুষ ফটো উপলব্ধ	XWK0302026
815 নাম : বাসন্তী মাঝি পিতার নাম: জহরলাল মাঝি বাড়ির নং : n0104 বয়স : 40 লিঙ্গ : মহিলা ফটো উপলব্ধ	XWK0302034	816 নাম : লবং মাঝি স্বামীর নাম: থক মাঝি বাড়ির নং : n0104 বয়স : 59 লিঙ্গ : মহিলা ফটো উপলব্ধ	WB/34/235/279136	817 নাম : রঞ্জলাল মান্ডি পিতার নাম: থক মান্ডি বাড়ির নং : n0104 বয়স : 50 লিঙ্গ : পুরুষ ফটো উপলব্ধ	DLP1679927
818 নাম : গঙ্গামনি মান্ডি স্বামীর নাম: রঞ্জলাল মান্ডি বাড়ির নং : n0104 বয়স : 49 লিঙ্গ : মহিলা ফটো উপলব্ধ	DLP1679935	819 নাম : সরস্বতী মাণ্ডি স্বামীর নাম: বিজয় মাণ্ডি বাড়ির নং : n0104 বয়স : 38 লিঙ্গ : মহিলা ফটো উপলব্ধ	DLP2218618	820 নাম : পাঁড়ে মাঝি পিতার নাম: বলাই মাঝি বাড়ির নং : n0105 বয়স : 67 লিঙ্গ : পুরুষ ফটো উপলব্ধ	WB/34/235/279177
821 নাম : ফেলনী মাঝি স্বামীর নাম: পাঁড়ে মাঝি বাড়ির নং : n0105 বয়স : 62 লিঙ্গ : মহিলা ফটো উপলব্ধ	WB/34/235/279146	822 নাম : সজনী মাঝি পিতার নাম: বলাই মাঝি বাড়ির নং : n0105 বয়স : 63 লিঙ্গ : মহিলা ফটো উপলব্ধ	DLP1680081	823 নাম : হরিপদ মাঝি পিতার নাম: বলাই মাঝি বাড়ির নং : n0105 বয়স : 61 লিঙ্গ : পুরুষ ফটো উপলব্ধ	DLP1680099
824 নাম : পান্থী মাঝি স্বামীর নাম: হরিপদ মাঝি বাড়ির নং : n0105 বয়স : 59 লিঙ্গ : মহিলা ফটো উপলব্ধ	DLP1269869	825 নাম : সোনামুখী টুডু স্বামীর নাম: চন্ডি টুডু বাড়ির নং : n0105 বয়স : 33 লিঙ্গ : মহিলা ফটো উপলব্ধ	XWK1489392	826 নাম : অজিত টুডু পিতার নাম: পাঁড়েরাম টুডু বাড়ির নং : n0105 বয়স : 38 লিঙ্গ : পুরুষ ফটো উপলব্ধ	DLP2457232
827 নাম : অসিত টুডু পিতার নাম: হরিপদ টুডু বাড়ির নং : n0105 বয়স : 32 লিঙ্গ : পুরুষ ফটো উপলব্ধ	XWK1489533	828 নাম : জয়চাঁদ মাঝি পিতার নাম: ঈশ্বর মাঝি বাড়ির নং : n0106 বয়স : 65 লিঙ্গ : পুরুষ ফটো উপলব্ধ	WB/34/235/279091	829 নাম : বিমলা টুডু স্বামীর নাম: সুচাঁদ মাঝি বাড়ির নং : n0106 বয়স : 50 লিঙ্গ : মহিলা ফটো উপলব্ধ	XWK2133916
830 নাম : মনোহর মাঝি পিতার নাম: সুরা মাঝি বাড়ির নং : n0201 বয়স : 62 লিঙ্গ : পুরুষ ফটো উপলব্ধ	WB/34/235/279404	831 নাম : মনজুড়া মাঝি স্বামীর নাম: মনোহর মাঝি বাড়ির নং : n0201 বয়স : 59 লিঙ্গ : মহিলা ফটো উপলব্ধ	WB/34/235/279557	832 নাম : সুসেন মাঝি পিতার নাম: মনোহর মাঝি বাড়ির নং : n0201 বয়স : 31 লিঙ্গ : পুরুষ ফটো উপলব্ধ	XWK1611847
833 নাম : সোমনাথ মাঝি পিতার নাম: সুরা মাঝি বাড়ির নং : n0201 বয়স : 51 লিঙ্গ : পুরুষ ফটো উপলব্ধ	WB/34/235/279383	834 নাম : রিপালী হেমব্রম স্বামীর নাম: সোমনাথ হেমব্রম বাড়ির নং : n0201 বয়স : 47 লিঙ্গ : মহিলা ফটো উপলব্ধ	DLP2043172	835 নাম : সুবেন হেম্ব্রম পিতার নাম: মনোহর হেম্ব্রম বাড়ির নং : n0201 বয়স : 38 লিঙ্গ : পুরুষ ফটো উপলব্ধ	XWK1489772

836 নাম : শুন্যারাম মাঝি পিতার নাম: বিহারী মাঝি বাড়ির নং : n0202 বয়স : 55 লিঙ্গ : পুরুষ ফটো উপলব্ধ	WB/34/235/279411	837 নাম : কালি মাঝি স্বামীর নাম: শুন্য মাঝি বাড়ির নং : n0202 বয়স : 52 লিঙ্গ : মহিলা ফটো উপলব্ধ	DLP2043149	838 নাম : শিকার বাস্কে পিতার নাম: সুন্যারাম বাস্কে বাড়ির নং : তুইমা বয়স : 22 লিঙ্গ : পুরুষ ফটো উপলব্ধ	XWK2602241
839 নাম : হারাধন মাঝি পিতার নাম: কল্যান মাঝি বাড়ির নং : n0203 বয়স : 74 লিঙ্গ : পুরুষ ফটো উপলব্ধ	WB/34/235/279549	840 নাম : বেদনী মাঝি স্বামীর নাম: হারাধন মাঝি বাড়ির নং : n0203 বয়স : 63 লিঙ্গ : মহিলা ফটো উপলব্ধ	DLP1271758	841 নাম : সুদর্শন মাঝি পিতার নাম: হারাধন মাঝি বাড়ির নং : n0203 বয়স : 47 লিঙ্গ : পুরুষ ফটো উপলব্ধ	DLP1273523
842 নাম : মধুসূদন মাণ্ডি পিতার নাম: হারাধন মাণ্ডি বাড়ির নং : n0203 বয়স : 39 লিঙ্গ : পুরুষ ফটো উপলব্ধ	DLP2043412	843 নাম : যুধীষ্টির মান্ডি পিতার নাম: হারাধন মান্ডি বাড়ির নং : n0203 বয়স : 33 লিঙ্গ : পুরুষ ফটো উপলব্ধ	XWK1489780	844 নাম : সখারাম মাঝি পিতার নাম: গহন মাঝি বাড়ির নং : n0204 বয়স : 62 লিঙ্গ : পুরুষ ফটো উপলব্ধ	WB/34/235/279450
845 নাম : বৈশাখী মাঝি স্বামীর নাম: সখারাম মাঝি বাড়ির নং : n0204 বয়স : 60 লিঙ্গ : মহিলা ফটো উপলব্ধ	WB/34/235/279195	846 নাম : বিশজিত হাঁসদা পিতার নাম: সখারাম হাঁসদা বাড়ির নং : n0204 বয়স : 41 লিঙ্গ : পুরুষ ফটো উপলব্ধ	DLP2043420	847 নাম : টিকারাম হাঁসদা পিতার নাম: সখারাম হাঁসদা বাড়ির নং : n0204 বয়স : 40 লিঙ্গ : পুরুষ ফটো উপলব্ধ	XWK0302109
848 নাম : ডিমি মাঝি স্বামীর নাম: মাতাল মাঝি বাড়ির নং : n0205 বয়স : 57 লিঙ্গ : মহিলা ফটো উপলব্ধ	DLP1679703	849 নাম : সমীর হাঁসদা পিতার নাম: মাতাল হাঁসদা বাড়ির নং : n0205 বয়স : 33 লিঙ্গ : পুরুষ ফটো উপলব্ধ	XWK1489376	850 নাম : গুরুবারী মাঝি স্বামীর নাম: সাহেব মাঝি বাড়ির নং : n0206 বয়স : 55 লিঙ্গ : মহিলা ফটো উপলব্ধ	WB/34/235/279472
851 নাম : বিমল হাঁসদা পিতার নাম: সাহেবরাম হাঁসদা বাড়ির নং : n0206 বয়স : 29 লিঙ্গ : পুরুষ ফটো উপলব্ধ	XWK1726355	852 নাম : পার্বতী মাঝি স্বামীর নাম: বানেশ্বর মাঝি বাড়ির নং : n0208 বয়স : 59 লিঙ্গ : মহিলা ফটো উপলব্ধ	WB/34/235/279304	853 নাম : মহাবীর হেহ্রম পিতার নাম: বানেশ্বর হেহ্রম বাড়ির নং : n0208 বয়স : 49 লিঙ্গ : পুরুষ ফটো উপলব্ধ	WB/34/235/279541
854 নাম : ছোটভরত হেমব্রম পিতার নাম: লক্ষণ মাঝি বাড়ির নং : n0209 বয়স : 48 লিঙ্গ : পুরুষ ফটো উপলব্ধ	XWK2516649	855 নাম : শুকুরমনি মাঝি স্বামীর নাম: হলধর মাঝি বাড়ির নং : n0257 বয়স : 43 লিঙ্গ : মহিলা ফটো উপলব্ধ	DLP1265313	856 নাম : কাল মাঝি পিতার নাম: শক্ত মাঝি বাড়ির নং : n0221 বয়স : 59 লিঙ্গ : পুরুষ ফটো উপলব্ধ	DLP1680305
857 নাম : মঙ্গল টুডু পিতার নাম: কালিরাম টুডু বাড়ির নং : n0220 বয়স : 40 লিঙ্গ : পুরুষ ফটো উপলব্ধ	DLP2415214	858 নাম : কালিরাম মাঝি পিতার নাম: গাড মাঝি বাড়ির নং : n0220 বয়স : 66 লিঙ্গ : পুরুষ ফটো উপলব্ধ	DLP1274240	859 নাম : সজনী হেহ্রম স্বামীর নাম: উপেন হেহ্রম বাড়ির নং : n0219 বয়স : 37 লিঙ্গ : মহিলা ফটো উপলব্ধ	XWK0303321
860 নাম : উপেন হেহ্রম পিতার নাম: ভরত হেহ্রম বাড়ির নং : n0219 বয়স : 38 লিঙ্গ : পুরুষ ফটো উপলব্ধ	XWK0303313	861 নাম : সুমিত্রা হেমব্রম স্বামীর নাম: ভরত হেমব্রম বাড়ির নং : n0219 বয়স : 40 লিঙ্গ : মহিলা ফটো উপলব্ধ	DLP2415248	862 নাম : মিঠু মাঝি পিতার নাম: ভরত মাঝি বাড়ির নং : n0219 বয়স : 34 লিঙ্গ : পুরুষ ফটো উপলব্ধ	XWK1489848
863 নাম : ফুলমনি মাঝি স্বামীর নাম: ভরত মাঝি বাড়ির নং : n0219 বয়স : 61 লিঙ্গ : মহিলা ফটো উপলব্ধ	WB/34/235/279397	864 নাম : ভরত মাঝি পিতার নাম: লক্ষণ মাঝি বাড়ির নং : n0219 বয়স : 64 লিঙ্গ : পুরুষ ফটো উপলব্ধ	DLP1273150	865 নাম : বসন্ত মাঝি পিতার নাম: কলেশ্বর মাঝি বাড়ির নং : n0218 বয়স : 30 লিঙ্গ : পুরুষ ফটো উপলব্ধ	XWK1611813

866 নাম : টুরী মাঝি পিতার নাম: কলেশ্বর মাঝি বাড়ির নং : n0218 বয়স : 31 লিঙ্গ : মহিলা	XWK1611839 ফটো উপলব্ধ	867 নাম : পল্টন টুডু পিতার নাম: কলেশ্বর টুডু বাড়ির নং : n0218 বয়স : 35 লিঙ্গ : পুরুষ	XWK1612340 ফটো উপলব্ধ	868 নাম : পশুপতি টুডু পিতার নাম: কলেশ্বর টুডু বাড়ির নং : n0218 বয়স : 39 লিঙ্গ : পুরুষ	XWK1489491 ফটো উপলব্ধ
869 নাম : পানমনি টুডু স্বামীর নাম: পশুপতি টুডু বাড়ির নং : n0218 বয়স : 40 লিঙ্গ : মহিলা	DLP2042687 ফটো উপলব্ধ	870 নাম : পুনকা মাঝি স্বামীর নাম: ইন্দ্র মাঝি বাড়ির নং : n0217 বয়স : 52 লিঙ্গ : মহিলা	WB/34/235/279471 ফটো উপলব্ধ	871 নাম : ইন্দ্র মাঝি পিতার নাম: বীরবল মাঝি বাড়ির নং : n0217 বয়স : 57 লিঙ্গ : পুরুষ	WB/34/235/279176 ফটো উপলব্ধ
872 নাম : সিধু মান্ডি পিতার নাম: গোরচাঁদ মান্ডি বাড়ির নং : n0213 বয়স : 32 লিঙ্গ : পুরুষ	XWK1489509 ফটো উপলব্ধ	873 নাম : গুরুপদ মান্ডি পিতার নাম: দলু মান্ডি বাড়ির নং : n0212 বয়স : 29 লিঙ্গ : পুরুষ	XWK1726306 ফটো উপলব্ধ	874 নাম : সুচিত্রা মান্ডি স্বামীর নাম: বুড়হন মান্ডি বাড়ির নং : n0212 বয়স : 48 লিঙ্গ : মহিলা	DLP2043057 ফটো উপলব্ধ
875 নাম : বুড়হন মাঝি পিতার নাম: হাড়িরাম মাঝি বাড়ির নং : n0212 বয়স : 56 লিঙ্গ : পুরুষ	WB/34/235/279178 ফটো উপলব্ধ	876 নাম : রাতুলী মাঝি স্বামীর নাম: দলু মাঝি বাড়ির নং : n0212 বয়স : 58 লিঙ্গ : মহিলা	WB/34/235/279257 ফটো উপলব্ধ	877 নাম : গদাধর মাঝি পিতার নাম: লেড়া মাঝি বাড়ির নং : n0148 বয়স : 37 লিঙ্গ : পুরুষ	XWK1611854 ফটো উপলব্ধ
878 নাম : তিত মাঝি পিতার নাম: বন্দাবন মাঝি বাড়ির নং : n0149 বয়স : 53 লিঙ্গ : পুরুষ	DLP2043040 ফটো উপলব্ধ	879 নাম : মসুরী মাঝি স্বামীর নাম: দশরথ মাঝি বাড়ির নং : n0151 বয়স : 65 লিঙ্গ : মহিলা	WB/34/235/279324 ফটো উপলব্ধ	880 নাম : ফুলমনি মাঝি স্বামীর নাম: অনরথ মাঝি বাড়ির নং : n0151 বয়স : 56 লিঙ্গ : মহিলা	DLP2042778 ফটো উপলব্ধ
881 নাম : ভুবনচন্দ্র টুডু পিতার নাম: জয়চাঁদ টুডু বাড়ির নং : n0106 বয়স : 40 লিঙ্গ : পুরুষ	XWK1489541 ফটো উপলব্ধ	882 নাম : তপন টুডু পিতার নাম: জয়চাঁদ টুডু বাড়ির নং : n0106 বয়স : 32 লিঙ্গ : পুরুষ	XWK1489558 ফটো উপলব্ধ	883 নাম : লুস মাঝি পিতার নাম: ধানাই মাঝি বাড়ির নং : n0107 বয়স : 61 লিঙ্গ : পুরুষ	WB/34/235/279421 ফটো উপলব্ধ
884 নাম : রাধি টুডু স্বামীর নাম: লুস মাঝি বাড়ির নং : n0107 বয়স : 53 লিঙ্গ : মহিলা	XWK2614618 ফটো উপলব্ধ	885 নাম : হিরালাল মাঝি পিতার নাম: ধানাই মাঝি বাড়ির নং : n0107 বয়স : 59 লিঙ্গ : পুরুষ	DLP1270628 ফটো উপলব্ধ	886 নাম : ভারতী মাঝি স্বামীর নাম: বৃহস্পতি মাঝি বাড়ির নং : n0107 বয়স : 50 লিঙ্গ : মহিলা	DLP1269935 ফটো উপলব্ধ
887 নাম : অঞ্জনা টুডু স্বামীর নাম: হিরালাল টুডু বাড়ির নং : n0107 বয়স : 46 লিঙ্গ : মহিলা	XWK1489566 ফটো উপলব্ধ	888 নাম : নরেন্দ্র মাঝি পিতার নাম: লালমোহন মাঝি বাড়ির নং : n0110 বয়স : 63 লিঙ্গ : পুরুষ	DLP1679992 ফটো উপলব্ধ	889 নাম : পানসারি মাঝি স্বামীর নাম: নরেন্দ্র মাঝি বাড়ির নং : n0110 বয়স : 57 লিঙ্গ : মহিলা	DLP1269885 ফটো উপলব্ধ
890 নাম : বিশ্বনাথ মুরমু পিতার নাম: নরেন্দ্রনাথ মুরমু বাড়ির নং : n0110 বয়স : 33 লিঙ্গ : পুরুষ	XWK1611938 ফটো উপলব্ধ	891 নাম : বাসী মাঝি স্বামীর নাম: বাসনা মাঝি বাড়ির নং : n0111 বয়স : 79 লিঙ্গ : মহিলা	WB/34/235/279093 ফটো উপলব্ধ	892 নাম : বাসুদেব মাঝি পিতার নাম: বাসনা মাঝি বাড়ির নং : n0111 বয়স : 62 লিঙ্গ : পুরুষ	DLP1680123 ফটো উপলব্ধ
893 নাম : লিপি মাঝি স্বামীর নাম: মহাবীর মাঝি বাড়ির নং : n0111 বয়স : 49 লিঙ্গ : মহিলা	WB/34/235/279291 ফটো উপলব্ধ	894 নাম : মহেশ্বর মুরমু পিতার নাম: বাসুদেব মুরমু বাড়ির নং : n0111 বয়স : 33 লিঙ্গ : পুরুষ	XWK1388651 ফটো উপলব্ধ	895 নাম : খাঁদু মাঝি স্বামীর নাম: নেপাল মাঝি বাড়ির নং : n0112 বয়স : 55 লিঙ্গ : মহিলা	DLP1269851 ফটো উপলব্ধ

896 নাম : মালতী মাঝি স্বামীর নাম: গোবর্দ্ধন মাঝি বাড়ির নং : n0114 বয়স : 59 লিঙ্গ : মহিলা	DLP1679760 ফটো উপলব্ধ	897 নাম : নীলতা মাঝি পিতার নাম: মলিন্দ মাঝি বাড়ির নং : n0115 বয়স : 59 লিঙ্গ : পুরুষ	DLP1269323 ফটো উপলব্ধ	898 নাম : মলিন্দ মাঝি পিতার নাম: হপনা মাঝি বাড়ির নং : n0115 বয়স : 59 লিঙ্গ : পুরুষ	WB/34/235/279213 ফটো উপলব্ধ
899 নাম : বাজার মুরমু পিতার নাম: মলিন্দ মুরমু বাড়ির নং : n0115 বয়স : 34 লিঙ্গ : পুরুষ	XWK1489582 ফটো উপলব্ধ	900 নাম : পদক মাঝি পিতার নাম: শ্রীকান্ত মাঝি বাড়ির নং : n0118 বয়স : 67 লিঙ্গ : পুরুষ	WB/34/235/279497 ফটো উপলব্ধ	901 নাম : পঞ্চগনন মাঝি পিতার নাম: কালিপদ মাঝি বাড়ির নং : n0118 বয়স : 46 লিঙ্গ : পুরুষ	DLP1269281 ফটো উপলব্ধ
902 নাম : কাঁদরা মাঝি পিতার নাম: লেপা মাঝি বাড়ির নং : n0120 বয়স : 63 লিঙ্গ : পুরুষ	WB/34/235/279498 ফটো উপলব্ধ	903 নাম : শিবানী হেড্রম স্বামীর নাম: বাবুরাম হেড্রম বাড়ির নং : n0120 বয়স : 39 লিঙ্গ : মহিলা	DLP2415016 ফটো উপলব্ধ	904 নাম : ঠাকুরদাস মাঝি পিতার নাম: রসিক মাঝি বাড়ির নং : n0121 বয়স : 61 লিঙ্গ : পুরুষ	WB/34/235/279252 ফটো উপলব্ধ
905 নাম : মালতী মাঝি স্বামীর নাম: ঠাকুরদাস মাঝি বাড়ির নং : n0121 বয়স : 59 লিঙ্গ : মহিলা	DLP1679877 ফটো উপলব্ধ	906 নাম : বিনন্দ মাঝি পিতার নাম: কানাই মাঝি বাড়ির নং : n0123 বয়স : 64 লিঙ্গ : পুরুষ	WB/34/235/279518 ফটো উপলব্ধ	907 নাম : নীলমনি মাঝি স্বামীর নাম: বিনন্দ মাঝি বাড়ির নং : n0123 বয়স : 60 লিঙ্গ : মহিলা	WB/34/235/279179 ফটো উপলব্ধ
908 নাম : বুধনী মান্দি স্বামীর নাম: বদন মান্দি বাড়ির নং : n0123 বয়স : 33 লিঙ্গ : মহিলা	XWK1612266 ফটো উপলব্ধ	909 নাম : রেংটু মাঝি পিতার নাম: নিমাই মাঝি বাড়ির নং : n0124 বয়স : 65 লিঙ্গ : পুরুষ	WB/34/235/279488 ফটো উপলব্ধ	910 নাম : বিদু মাঝি পিতার নাম: রেংটু মাঝি বাড়ির নং : n0124 বয়স : 51 লিঙ্গ : পুরুষ	DLP1679828 ফটো উপলব্ধ
911 নাম : নমিতা মাঝি স্বামীর নাম: বিদু মাঝি বাড়ির নং : n0124 বয়স : 49 লিঙ্গ : মহিলা	WB/34/235/279592 ফটো উপলব্ধ	912 নাম : বুদ্ধেশ্বর মূর্মু পিতার নাম: রেংটু মূর্মু বাড়ির নং : n0124 বয়স : 38 লিঙ্গ : পুরুষ	DLP2415115 ফটো উপলব্ধ	913 নাম : ফুলমনি মূর্মু স্বামীর নাম: বুদ্ধেশ্বর মূর্মু বাড়ির নং : n0124 বয়স : 37 লিঙ্গ : মহিলা	DLP2415123 ফটো উপলব্ধ
914 নাম : লখিরাম মুরমু পিতার নাম: চন্দ্রমোহন মুরমু বাড়ির নং : n0124 বয়স : 31 লিঙ্গ : পুরুষ	XWK1489608 ফটো উপলব্ধ	915 নাম : লালমোহন মাঝি পিতার নাম: কালাচাঁদ মাঝি বাড়ির নং : n0125 বয়স : 55 লিঙ্গ : পুরুষ	WB/34/235/279422 ফটো উপলব্ধ	916 নাম : সুভদ্রা মাঝি স্বামীর নাম: লালমোহন মাঝি বাড়ির নং : n0125 বয়স : 52 লিঙ্গ : মহিলা	WB/34/235/279503 ফটো উপলব্ধ
917 নাম : শিমতি মাঝি স্বামীর নাম: লালমোহন মাঝি বাড়ির নং : n0125 বয়স : 49 লিঙ্গ : মহিলা	XWK0301812 ফটো উপলব্ধ	918 নাম : বাড় মাঝি পিতার নাম: কালাচাঁদ মাঝি বাড়ির নং : n0125 বয়স : 51 লিঙ্গ : পুরুষ	WB/34/235/279172 ফটো উপলব্ধ	919 নাম : মিথিলা মূর্মু স্বামীর নাম: বাড় মূর্মু বাড়ির নং : n0125 বয়স : 38 লিঙ্গ : মহিলা	XWK1726223 ফটো উপলব্ধ
920 নাম : উশান্ত মূর্মু পিতার নাম: লালমোহন মূর্মু বাড়ির নং : এন0125 বয়স : 21 লিঙ্গ : পুরুষ	XWK2554004 ফটো উপলব্ধ	921 নাম : জানকীবালা মাঝি স্বামীর নাম: লধ মাঝি বাড়ির নং : n0126 বয়স : 71 লিঙ্গ : মহিলা	WB/34/235/279318 ফটো উপলব্ধ	922 নাম : রূপচাঁদ মাঝি পিতার নাম: লধ মাঝি বাড়ির নং : n0126 বয়স : 43 লিঙ্গ : পুরুষ	XWK0303206 ফটো উপলব্ধ
923 নাম : ফুলচাঁদ মুরমু পিতার নাম: লধ মুরমু বাড়ির নং : n0126 বয়স : 57 লিঙ্গ : পুরুষ	WB/34/235/279211 ফটো উপলব্ধ	924 নাম : দুলা মুরমু স্বামীর নাম: রূপচাঁদ মুরমু বাড়ির নং : n0126 বয়স : 41 লিঙ্গ : মহিলা	XWK0303230 ফটো উপলব্ধ	925 নাম : খাতির মূর্মু পিতার নাম: লধ মূর্মু বাড়ির নং : n0126 বয়স : 38 লিঙ্গ : পুরুষ	XWK0303222 ফটো উপলব্ধ

926 নাম : সুবদ্রা মর্মা স্বামীর নাম: খাতির মর্মা বাড়ির নং : n0126 বয়স : 37 লিঙ্গ : মহিলা	DLP2457265 ফটো উপলব্ধ	927 নাম : সুরেন্দ্র মাঝি পিতার নাম: আশু মাঝি বাড়ির নং : n0129 বয়স : 57 লিঙ্গ : পুরুষ	WB/34/235/279206 ফটো উপলব্ধ	928 নাম : মালতী মাঝি স্বামীর নাম: সুরেন্দ্র মাঝি বাড়ির নং : n0129 বয়স : 53 লিঙ্গ : মহিলা	WB/34/235/279188 ফটো উপলব্ধ
929 নাম : ঘাসিরাম মাঝি পিতার নাম: বিণ্ডু মাঝি বাড়ির নং : n0130 বয়স : 65 লিঙ্গ : পুরুষ	WB/34/235/279092 ফটো উপলব্ধ	930 নাম : রাধি মাঝি অন্যান্য: ঘাসিরাম মাঝি বাড়ির নং : n0130 বয়স : 60 লিঙ্গ : মহিলা	WB/34/235/279348 ফটো উপলব্ধ	931 নাম : রবি মাঝি পিতার নাম: বীরবল মাঝি বাড়ির নং : n0131 বয়স : 61 লিঙ্গ : পুরুষ	DLP1680156 ফটো উপলব্ধ
932 নাম : শুশীল মাঝি পিতার নাম: রবি মাঝি বাড়ির নং : n0131 বয়স : 41 লিঙ্গ : পুরুষ	XWK1301712 ফটো উপলব্ধ	933 নাম : বাসকী মাঝি স্বামীর নাম: শুশীল মাঝি বাড়ির নং : n0131 বয়স : 32 লিঙ্গ : মহিলা	XWK1489624 ফটো উপলব্ধ	934 নাম : সহদেব টুডু পিতার নাম: লক্ষীরাম টুডু বাড়ির নং : n0131 বয়স : 41 লিঙ্গ : পুরুষ	XWK1175660 ফটো উপলব্ধ
935 নাম : পল্টু মুরমু পিতার নাম: রবি মুরমু বাড়ির নং : n0131 বয়স : 29 লিঙ্গ : পুরুষ	XWK1726165 ফটো উপলব্ধ	936 নাম : লালী মাঝি স্বামীর নাম: নবীন মাঝি বাড়ির নং : n0132 বয়স : 71 লিঙ্গ : মহিলা	WB/34/235/279039 ফটো উপলব্ধ	937 নাম : সাধু মাঝি পিতার নাম: নবীন মাঝি বাড়ির নং : n0132 বয়স : 54 লিঙ্গ : পুরুষ	WB/34/235/279552 ফটো উপলব্ধ
938 নাম : নারায়ন মাঝি পিতার নাম: কুড়িরাম মাঝি বাড়ির নং : n0211 বয়স : 53 লিঙ্গ : পুরুষ	DLP1679612 ফটো উপলব্ধ	939 নাম : কিয়ন হেহ্রম পিতার নাম: কুড়িরাম মাঝি বাড়ির নং : n0211 বয়স : 39 লিঙ্গ : পুরুষ	DLP2218667 ফটো উপলব্ধ	940 নাম : সনকা হেহ্রম স্বামীর নাম: নারায়ন হেহ্রম বাড়ির নং : n0211 বয়স : 41 লিঙ্গ : মহিলা	DLP2042877 ফটো উপলব্ধ
941 নাম : বলরাম হেহ্রম পিতার নাম: কুড়িরাম হেহ্রম বাড়ির নং : n0211 বয়স : 40 লিঙ্গ : পুরুষ	DLP2415230 ফটো উপলব্ধ	942 নাম : ছুমিত্রা হেহ্রম স্বামীর নাম: বলরাম হেহ্রম বাড়ির নং : n0211 বয়স : 37 লিঙ্গ : মহিলা	DLP2457166 ফটো উপলব্ধ	943 নাম : বৃধু মান্ডি পিতার নাম: গোবিন্দ মান্ডি বাড়ির নং : n0133 বয়স : 36 লিঙ্গ : পুরুষ	XWK1175876 ফটো উপলব্ধ
944 নাম : হলধর মাঝি পিতার নাম: বলহরি মাঝি বাড়ির নং : n0162 বয়স : 72 লিঙ্গ : পুরুষ	WB/34/235/279449 ফটো উপলব্ধ	945 নাম : চাঁপামনি মাঝি স্বামীর নাম: হলধর মাঝি বাড়ির নং : n0162 বয়স : 62 লিঙ্গ : মহিলা	DLP1269737 ফটো উপলব্ধ	946 নাম : গুরুচরন মান্ডি পিতার নাম: হলধর মান্ডি বাড়ির নং : n0162 বয়স : 34 লিঙ্গ : পুরুষ	XWK1612274 ফটো উপলব্ধ
947 নাম : সরস্বতী মান্ডি স্বামীর নাম: গুরুচরন মান্ডি বাড়ির নং : n0162 বয়স : 31 লিঙ্গ : মহিলা	XWK1612258 ফটো উপলব্ধ	948 নাম : প্রদীপ মান্ডি পিতার নাম: হলধর মান্ডি বাড়ির নং : n0162 বয়স : 32 লিঙ্গ : পুরুষ	XWK1612282 ফটো উপলব্ধ	949 নাম : মেনকা মান্ডি স্বামীর নাম: প্রদীপ মান্ডি বাড়ির নং : n0162 বয়স : 31 লিঙ্গ : মহিলা	XWK1612308 ফটো উপলব্ধ
950 নাম : টুসু মাঝি পিতার নাম: গুহিরাম মাঝি বাড়ির নং : n0214 বয়স : 58 লিঙ্গ : মহিলা	DLP1679745 ফটো উপলব্ধ	951 নাম : রুপসিং মান্ডি পিতার নাম: গুহিরাম মান্ডি বাড়ির নং : n0214 বয়স : 46 লিঙ্গ : পুরুষ	DLP1273796 ফটো উপলব্ধ	952 নাম : আদরী মান্ডি স্বামীর নাম: বীরসিং মান্ডি বাড়ির নং : N/0072 বয়স : 37 লিঙ্গ : মহিলা	DLP2415180 ফটো উপলব্ধ
953 নাম : ভারতী মাঝি স্বামীর নাম: বিনোদ মাঝি বাড়ির নং : n0215 বয়স : 64 লিঙ্গ : মহিলা	WB/34/235/279141 ফটো উপলব্ধ	954 নাম : মথন মান্ডি পিতার নাম: বিনোদ মান্ডি বাড়ির নং : n0215 বয়স : 46 লিঙ্গ : পুরুষ	DLP1271600 ফটো উপলব্ধ	955 নাম : সারথী মান্ডি স্বামীর নাম: মথন মান্ডি বাড়ির নং : n0215 বয়স : 44 লিঙ্গ : মহিলা	DLP1834613 ফটো উপলব্ধ

956 নাম : পতন মান্ডি পিতার নাম: বিনোদ মান্ডি বাড়ির নং : n0215 বয়স : 45 লিঙ্গ : পুরুষ	XWK0986026 ফটো উপলব্ধ	957 নাম : রমনী মান্ডি স্বামীর নাম: পতন মান্ডি বাড়ির নং : n0215 বয়স : 33 লিঙ্গ : মহিলা	XWK1489855 ফটো উপলব্ধ	958 নাম : ভুটম মাঝি পিতার নাম: দুলাপা মাঝি বাড়ির নং : n0192 বয়স : 60 লিঙ্গ : পুরুষ	WB/34/235/279386 ফটো উপলব্ধ
959 নাম : শীতলা সরেন স্বামীর নাম: সমীর সরেন বাড়ির নং : n0192 বয়স : 37 লিঙ্গ : মহিলা	XWK1612381 ফটো উপলব্ধ	960 নাম : সমীর সরেন পিতার নাম: ভটম সরেন বাড়ির নং : n0192 বয়স : 34 লিঙ্গ : পুরুষ	XWK1175744 ফটো উপলব্ধ	961 নাম : সুরজমনি মাঝি স্বামীর নাম: সাজ মাঝি বাড়ির নং : n0199 বয়স : 62 লিঙ্গ : মহিলা	DLP1271352 ফটো উপলব্ধ
962 নাম : বতিরাম সরেন পিতার নাম: যুগল সরেন বাড়ির নং : n0199 বয়স : 58 লিঙ্গ : পুরুষ	XWK1489343 ফটো উপলব্ধ	963 নাম : সনতরী সরেন স্বামীর নাম: বতিরাম সরেন বাড়ির নং : n0199 বয়স : 56 লিঙ্গ : মহিলা	XWK1489301 ফটো উপলব্ধ	964 নাম : শুকদেব সরেন পিতার নাম: সাজ সরেন বাড়ির নং : n0199 বয়স : 35 লিঙ্গ : পুরুষ	XWK1489756 ফটো উপলব্ধ
965 নাম : ঠাকুর দাস সরেন পিতার নাম: সাজ সরেন বাড়ির নং : n0199 বয়স : 33 লিঙ্গ : পুরুষ	XWK1489764 ফটো উপলব্ধ	966 নাম : শুকুমার সরেন পিতার নাম: সাজ সরেন বাড়ির নং : n0199 বয়স : 31 লিঙ্গ : পুরুষ	XWK1489749 ফটো উপলব্ধ	967 নাম : অঞ্জনা মান্ডি স্বামীর নাম: বৃধলাল মান্ডি বাড়ির নং : n0199 বয়স : 36 লিঙ্গ : মহিলা	XWK0303628 ফটো উপলব্ধ
968 নাম : সুকুরমনি সরেন স্বামীর নাম: শুকদেব সরেন বাড়ির নং : n0199 বয়স : 32 লিঙ্গ : মহিলা	XWK1612373 ফটো উপলব্ধ	969 নাম : ঠাকুরমনি মাঝি স্বামীর নাম: হাকিম মাঝি বাড়ির নং : n0190 বয়স : 53 লিঙ্গ : মহিলা	WB/34/235/279191 ফটো উপলব্ধ	970 নাম : সোমনাথ হাঁসদা মায়ের নাম: ঠাকুরমনি হাঁসদা বাড়ির নং : n0190 বয়স : 35 লিঙ্গ : পুরুষ	XWK1726272 ফটো উপলব্ধ
971 নাম : বাবুলাল মাঝি পিতার নাম: গুরা মাঝি বাড়ির নং : n0191 বয়স : 75 লিঙ্গ : পুরুষ	WB/34/235/279445 ফটো উপলব্ধ	972 নাম : কঁকি মাঝি স্বামীর নাম: বাবুলাল মাঝি বাড়ির নং : n0191 বয়স : 62 লিঙ্গ : মহিলা	WB/34/235/279560 ফটো উপলব্ধ	973 নাম : মতিলাল মাঝি পিতার নাম: গুরা মাঝি বাড়ির নং : n0191 বয়স : 72 লিঙ্গ : পুরুষ	XWK1726348 ফটো উপলব্ধ
974 নাম : নরেন হাঁসদা পিতার নাম: বাবুলাল হাঁসদা বাড়ির নং : n0191 বয়স : 36 লিঙ্গ : পুরুষ	XWK1489442 ফটো উপলব্ধ	975 নাম : শকুন্তলা হাঁসদা স্বামীর নাম: নরেন হাঁসদা বাড়ির নং : n0191 বয়স : 35 লিঙ্গ : মহিলা	XWK1489723 ফটো উপলব্ধ	976 নাম : মহেশ্বরী হাঁসদা পিতার নাম: বাবুলাল হাঁসদা বাড়ির নং : n0191 বয়স : 31 লিঙ্গ : মহিলা	XWK1612183 ফটো উপলব্ধ
977 নাম : সুনিল হাঁসদা পিতার নাম: বাবুলাল হাঁসদা বাড়ির নং : n0191 বয়স : 31 লিঙ্গ : পুরুষ	XWK1612225 ফটো উপলব্ধ	978 নাম : কঙ্কা মাঝি পিতার নাম: প্রয়াগ মাঝি বাড়ির নং : n0135 বয়স : 62 লিঙ্গ : পুরুষ	WB/34/235/279519 ফটো উপলব্ধ	979 নাম : দীনেশ মান্ডি পিতার নাম: শ্যাম সুন্দর মান্ডি বাড়ির নং : n0134 বয়স : 31 লিঙ্গ : পুরুষ	XWK1726173 ফটো উপলব্ধ
980 নাম : গনেশ মান্ডি পিতার নাম: শ্যামসুন্দর মান্ডি বাড়ির নং : n0134 বয়স : 35 লিঙ্গ : পুরুষ	XWK1175884 ফটো উপলব্ধ	981 নাম : রেবতী মাঝি স্বামীর নাম: শ্যামসুন্দর মাঝি বাড়ির নং : n0134 বয়স : 54 লিঙ্গ : মহিলা	WB/34/235/279038 ফটো উপলব্ধ	982 নাম : শ্যামসুন্দর মাঝি পিতার নাম: শ্রাবণ মাঝি বাড়ির নং : n0134 বয়স : 57 লিঙ্গ : পুরুষ	WB/34/235/279072 ফটো উপলব্ধ
983 নাম : পৈরী মাঝি স্বামীর নাম: সাধু মাঝি বাড়ির নং : n0132 বয়স : 39 লিঙ্গ : মহিলা	DLP2339216 ফটো উপলব্ধ	984 নাম : বতিরাম টুডু পিতার নাম: নন্দলাল টুডু বাড়ির নং : n0132 বয়স : 45 লিঙ্গ : পুরুষ	DLP1834589 ফটো উপলব্ধ	985 নাম : রাধি মাঝি স্বামীর নাম: সাধু মাঝি বাড়ির নং : n0132 বয়স : 51 লিঙ্গ : মহিলা	DLP2042679 ফটো উপলব্ধ

986 নাম : দুকুন মাঝি স্বামীর নাম: উকিল মাঝি বাড়ির নং : n0144 বয়স : 52 লিঙ্গ : মহিলা	WB/34/235/279260	987 নাম : হলধর মাঝি পিতার নাম: রতন মাঝি বাড়ির নং : n0143 বয়স : 59 লিঙ্গ : পুরুষ	DLP1680255	988 নাম : পরমেশ্বর মাঝি পিতার নাম: রতন মাঝি বাড়ির নং : n0143 বয়স : 62 লিঙ্গ : পুরুষ	WB/34/235/279402
989 নাম : রামেশ্বর মাঝি পিতার নাম: রতন মাঝি বাড়ির নং : n0143 বয়স : 79 লিঙ্গ : পুরুষ	WB/34/235/279405	990 নাম : হাগরু মূর্মু পিতার নাম: শুনা মূর্মু বাড়ির নং : n0142 বয়স : 37 লিঙ্গ : পুরুষ	DLP2457307	991 নাম : নীলমনি মাঝি পিতার নাম: শুনা মাঝি বাড়ির নং : n0142 বয়স : 58 লিঙ্গ : মহিলা	WB/34/235/279566
992 নাম : ছাত্তামনি মাঝি স্বামীর নাম: শুনা মাঝি বাড়ির নং : n0142 বয়স : 74 লিঙ্গ : মহিলা	WB/34/235/279327	993 নাম : কালি মাঝি পিতার নাম: নুনারাম মাঝি বাড়ির নং : n0141 বয়স : 53 লিঙ্গ : মহিলা	WB/34/235/279307	994 নাম : সুমি মাঝি স্বামীর নাম: বুদ্ধেশ্বর মাঝি বাড়ির নং : n0139 বয়স : 49 লিঙ্গ : মহিলা	WB/34/235/279565
995 নাম : বুদ্ধেশ্বর মাঝি পিতার নাম: ভণে মাঝি বাড়ির নং : n0139 বয়স : 51 লিঙ্গ : পুরুষ	DLP1273242	996 নাম : বাবলু মুরমু পিতার নাম: টুবা মুরমু বাড়ির নং : n0138 বয়স : 32 লিঙ্গ : পুরুষ	XWK1612019	997 নাম : লক্ষী মাঝি স্বামীর নাম: রবি মাঝি বাড়ির নং : n0138 বয়স : 57 লিঙ্গ : মহিলা	DLP1679596
998 নাম : টুবা মাঝি পিতার নাম: রবি মাঝি বাড়ির নং : n0138 বয়স : 59 লিঙ্গ : পুরুষ	WB/34/235/279219	999 নাম : জগেশ্বর মাঝি পিতার নাম: মাতভু মাঝি বাড়ির নং : n0137 বয়স : 35 লিঙ্গ : পুরুষ	XWK1611896	1000 নাম : মাহা মাঝি পিতার নাম: মাতভু মাঝি বাড়ির নং : n0137 বয়স : 40 লিঙ্গ : পুরুষ	XWK1175702
1001 নাম : মিনতী সরেন স্বামীর নাম: সনাতন সরেন বাড়ির নং : n0136 বয়স : 37 লিঙ্গ : মহিলা	XWK1489384	1002 নাম : টুনি মাঝি স্বামীর নাম: শ্রীধর মাঝি বাড়ির নং : n0136 বয়স : 63 লিঙ্গ : মহিলা	WB/34/235/279098	1003 নাম : শ্রীধর মাঝি পিতার নাম: দুর্লা মাঝি বাড়ির নং : n0136 বয়স : 76 লিঙ্গ : পুরুষ	XWK2610822
1004 নাম : সুভাষ হাঁসদা পিতার নাম: কংকা হাঁসদা বাড়ির নং : n0135 বয়স : 35 লিঙ্গ : পুরুষ	XWK1175868	1005 নাম : কমিতা মাঝি স্বামীর নাম: মঙ্গল মাঝি বাড়ির নং : n0135 বয়স : 41 লিঙ্গ : মহিলা	DLP2043404	1006 নাম : মঙ্গল মাঝি পিতার নাম: প্রয়াগ মাঝি বাড়ির নং : n0135 বয়স : 51 লিঙ্গ : পুরুষ	WB/34/235/279460
1007 নাম : বিমলা মাঝি স্বামীর নাম: কঙ্কা মাঝি বাড়ির নং : n0135 বয়স : 58 লিঙ্গ : মহিলা	WB/34/235/279128	1008 নাম : কুড়িরাম মাঝি পিতার নাম: রাম মাঝি বাড়ির নং : n0211 বয়স : 72 লিঙ্গ : পুরুষ	DLP2339075	1009 নাম : পুতুল হেঙ্গ্রম স্বামীর নাম: সত্যজিৎ হেঙ্গ্রম বাড়ির নং : n0210 বয়স : 30 লিঙ্গ : মহিলা	XWK1612035
1010 নাম : অনিল হেঙ্গ্রম পিতার নাম: রমেশ হেঙ্গ্রম বাড়ির নং : n0210 বয়স : 37 লিঙ্গ : পুরুষ	XWK1175751	1011 নাম : সত্যজিত হেঙ্গ্রম পিতার নাম: রমেশ হেঙ্গ্রম বাড়ির নং : n0210 বয়স : 40 লিঙ্গ : পুরুষ	DLP2415172	1012 নাম : সরবালি মাঝি স্বামীর নাম: রমেশ মাঝি বাড়ির নং : n0210 বয়স : 59 লিঙ্গ : মহিলা	WB/34/235/279135
1013 নাম : রমেশ মাঝি পিতার নাম: মন্টা মাঝি বাড়ির নং : n0210 বয়স : 63 লিঙ্গ : পুরুষ	WB/34/235/279152	1014 নাম : জিতমণি হেঙ্গ্রম স্বামীর নাম: উমেশ হেঙ্গ্রম বাড়ির নং : n0209 বয়স : 43 লিঙ্গ : মহিলা	DLP2415206	1015 নাম : উমেশ হেঙ্গ্রম পিতার নাম: লক্ষন মাঝি বাড়ির নং : n0209 বয়স : 51 লিঙ্গ : পুরুষ	XWK2610426

1016 নাম : পানসারী মাঝি পিতার নাম: লক্ষণ মাঝি বাড়ির নং : n0209 বয়স : 53 লিঙ্গ : মহিলা	WB/34/235/279398 ফটো উপলব্ধ	1017 নাম : সিমতি মান্ডি স্বামীর নাম: গুরুচরন মান্ডি বাড়ির নং : n0133 বয়স : 36 লিঙ্গ : মহিলা	XWK1388768 ফটো উপলব্ধ	1018 নাম : গুরুচরন মান্ডি পিতার নাম: গোবিন্দ মান্ডি বাড়ির নং : n0133 বয়স : 40 লিঙ্গ : পুরুষ	XWK1388750 ফটো উপলব্ধ
1019 নাম : গৌরী মাঝি স্বামীর নাম: ভটেল মাঝি বাড়ির নং : n0133 বয়স : 44 লিঙ্গ : মহিলা	DLP1679794 ফটো উপলব্ধ	1020 নাম : ভটেল মাঝি পিতার নাম: গোবিন্দ মাঝি বাড়ির নং : n0133 বয়স : 49 লিঙ্গ : পুরুষ	DLP2042976 ফটো উপলব্ধ	1021 নাম : প্রশান্ত মান্ডি পিতার নাম: হানু মান্ডি বাড়ির নং : n0100 বয়স : 32 লিঙ্গ : পুরুষ	XWK1612316 ফটো উপলব্ধ
1022 নাম : রামপদ মান্ডি পিতার নাম: হনু মান্ডি বাড়ির নং : n0100 বয়স : 39 লিঙ্গ : পুরুষ	XWK0303701 ফটো উপলব্ধ	1023 নাম : টুসুমনি মান্ডি স্বামীর নাম: সোমনাথ মান্ডি বাড়ির নং : n0100 বয়স : 31 লিঙ্গ : মহিলা	XWK1612290 ফটো উপলব্ধ	1024 নাম : সোমনাথ মান্ডি পিতার নাম: হনু মান্ডি বাড়ির নং : n0100 বয়স : 43 লিঙ্গ : পুরুষ	DLP1269299 ফটো উপলব্ধ
1025 নাম : মাতি মাঝি পিতার নাম: পরান মাঝি বাড়ির নং : n বয়স : 55 লিঙ্গ : মহিলা	XWK2112175 ফটো উপলব্ধ	1026 নাম : বীরসিং মান্ডি পিতার নাম: গুহিরাম মান্ডি বাড়ির নং : N/0072 বয়স : 37 লিঙ্গ : পুরুষ	DLP2415255 ফটো উপলব্ধ	1027 নাম : রবনী হাঁসদা স্বামীর নাম: মনিন্দ্র হাঁসদা বাড়ির নং : n0195 বয়স : 43 লিঙ্গ : মহিলা	DLP2415107 ফটো উপলব্ধ
1028 নাম : মনিন্দ্র হাঁসদা পিতার নাম: হরিপদ হাঁসদা বাড়ির নং : n0195 বয়স : 40 লিঙ্গ : পুরুষ	XWK0303727 ফটো উপলব্ধ	1029 নাম : সুশীলা মূর্মু পিতার নাম: বিক্রম মূর্মু বাড়ির নং : এন0256 বয়স : 26 লিঙ্গ : মহিলা	XWK2309219 ফটো উপলব্ধ	1030 নাম : গুরুদাস মূর্মু পিতার নাম: বিক্রম মূর্মু বাড়ির নং : এন0256 বয়স : 25 লিঙ্গ : পুরুষ	XWK2309557 ফটো উপলব্ধ
1031 নাম : সাধুরাম হাঁসদা পিতার নাম: হরিপদ হাঁসদা বাড়ির নং : n0195 বয়স : 45 লিঙ্গ : পুরুষ	DLP2415099 ফটো উপলব্ধ	1032 নাম : মঞ্জুড়া হাঁসদা স্বামীর নাম: সাধুরাম হাঁসদা বাড়ির নং : n0195 বয়স : 30 লিঙ্গ : মহিলা	XWK1612167 ফটো উপলব্ধ	1033 নাম : থতে হাঁসদা পিতার নাম: গয়ারাম হাঁসদা বাড়ির নং : n0256 বয়স : 57 লিঙ্গ : পুরুষ	DLP1679687 ফটো উপলব্ধ
1034 নাম : বিক্রম মূর্মু পিতার নাম: পুইতু মূর্মু বাড়ির নং : n0256 বয়স : 56 লিঙ্গ : পুরুষ	WB/34/235/279389 ফটো উপলব্ধ	1035 নাম : ভাগ্য মুরমু স্বামীর নাম: ফুলচাঁদ মুরমু বাড়ির নং : N/0140 বয়স : 55 লিঙ্গ : মহিলা	DLP2339067 ফটো উপলব্ধ	1036 নাম : সুজলা মুরমু স্বামীর নাম: বিক্রম মুরমু বাড়ির নং : n0256 বয়স : 50 লিঙ্গ : মহিলা	WB/34/235/279285 ফটো উপলব্ধ
1037 নাম : কার্তিক চন্দ্র সরেন পিতার নাম: শঙ্করচন্দ্র সরেন বাড়ির নং : n0256 বয়স : 44 লিঙ্গ : পুরুষ	DLP2043164 ফটো উপলব্ধ	1038 নাম : রমনী হেমব্রম স্বামীর নাম: উপেল হেমব্রম বাড়ির নং : n0271 বয়স : 27 লিঙ্গ : মহিলা	XWK1996107 ফটো উপলব্ধ	1039 নাম : সমিতা হেমব্রম পিতার নাম: লছমন হেমব্রম বাড়ির নং : n0128 বয়স : 32 লিঙ্গ : মহিলা	XWK1388735 ফটো উপলব্ধ
1040 নাম : লক্ষীরানী হেমব্রম স্বামীর নাম: বাবলু হেমব্রম বাড়ির নং : n0269 বয়স : 45 লিঙ্গ : মহিলা	XWK1996081 ফটো উপলব্ধ	1041 নাম : লছমন হেমব্রম পিতার নাম: বিণ্ড মাঝি বাড়ির নং : n0128 বয়স : 61 লিঙ্গ : পুরুষ	WB/34/235/279362 ফটো উপলব্ধ	1042 নাম : বুধনী হেমব্রম স্বামীর নাম: লছমন মাঝি বাড়ির নং : n0128 বয়স : 58 লিঙ্গ : মহিলা	WB/34/235/279349 ফটো উপলব্ধ
1043 নাম : শিবচরন হেমব্রম পিতার নাম: ছুটলাল হেমব্রম বাড়ির নং : n0250 বয়স : 33 লিঙ্গ : পুরুষ	XWK1489350 ফটো উপলব্ধ	1044 নাম : শিবানী হেমব্রম স্বামীর নাম: বুদ্ধেশ্বর হেমব্রম বাড়ির নং : 207 বয়স : 30 লিঙ্গ : মহিলা	XWK1612050 ফটো উপলব্ধ	1045 নাম : রাধিকা মান্ডি মায়ের নাম: সনামনি মান্ডি বাড়ির নং : এন0085 বয়স : 25 লিঙ্গ : মহিলা	XWI2165157 ফটো উপলব্ধ

<p>1046</p> <p>নাম : অঞ্জলি হাঁসদা স্বামীর নাম: রুপসিং হাঁসদা বাড়ির নং : এন0093 বয়স : 22 লিঙ্গ : মহিলা</p>	<p>XWK2625218</p> <p>ফটো উপলব্ধ</p>	<p>1047</p> <p>নাম : বাসন্তী মুর্মু পিতার নাম: বুদ্ধেশ্বর মুর্মু বাড়ির নং : এন0139 বয়স : 19 লিঙ্গ : মহিলা</p>	<p>XWK2629749</p> <p>ফটো উপলব্ধ</p>	<p>1048</p> <p>নাম : পুনম মান্ডি স্বামীর নাম: দীনেশ মান্ডি বাড়ির নং : এন0134 বয়স : 23 লিঙ্গ : মহিলা</p>	<p>XWK2629756</p> <p>ফটো উপলব্ধ</p>
<p>1049</p> <p>নাম : মঙ্গলী মুর্মু স্বামীর নাম: উমেশ মুর্মু বাড়ির নং : এন0127 বয়স : 28 লিঙ্গ : মহিলা</p>	<p>XWK2632065</p> <p>ফটো উপলব্ধ</p>	<p>1050</p> <p>নাম : সুনীল মুর্মু পিতার নাম: নারান মুর্মু বাড়ির নং : এন0147 বয়স : 21 লিঙ্গ : পুরুষ</p>	<p>XWK2632081</p> <p>ফটো উপলব্ধ</p>	<p>1051</p> <p>নাম : সাগুন কুনামী মান্ডি পিতার নাম: ঠাকুরদাস মান্ডি বাড়ির নং : এন0121 বয়স : 20 লিঙ্গ : মহিলা</p>	<p>XWK2635175</p> <p>ফটো উপলব্ধ</p>
<p>1052</p> <p>নাম : গুরুবারী হাঁসদা স্বামীর নাম: সোমনাথ হাঁসদা বাড়ির নং : এন0190 বয়স : 19 লিঙ্গ : মহিলা</p>	<p>XWK2642106</p> <p>ফটো উপলব্ধ</p>	<p>1053</p> <p>নাম : পার্বতী মুর্মু স্বামীর নাম: সুশান্ত মুর্মু বাড়ির নং : এন0125 বয়স : 21 লিঙ্গ : মহিলা</p>	<p>XWK2642114</p> <p>ফটো উপলব্ধ</p>	<p>1054</p> <p>নাম : শিখা মুর্মু পিতার নাম: মনোহর মুর্মু বাড়ির নং : এন0083 বয়স : 19 লিঙ্গ : মহিলা</p>	<p>XWK2642130</p> <p>ফটো উপলব্ধ</p>
<p>1055</p> <p>নাম : সুখেন সরেন পিতার নাম: টুড়কু মাঝি বাড়ির নং : এন0200 বয়স : 21 লিঙ্গ : পুরুষ</p>	<p>XWK2646784</p> <p>ফটো উপলব্ধ</p>	<p>1056</p> <p>নাম : সঙ্গীতা হাঁসদা স্বামীর নাম: বিশ্বনাথ হাঁসদা বাড়ির নং : এন0190 বয়স : 25 লিঙ্গ : মহিলা</p>	<p>XWK2646792</p> <p>ফটো উপলব্ধ</p>	<p>1057</p> <p>নাম : লক্ষ্মীকান্ত হাঁসদা পিতার নাম: ভরত চন্দ্র মাঝি বাড়ির নং : বাড়াডি বয়স : 20 লিঙ্গ : পুরুষ</p>	<p>XWK2674851</p> <p>ফটো উপলব্ধ</p>
<p>1058</p> <p>নাম : পূর্ণিমা হেমব্রম পিতার নাম: বাবুরাম হেমব্রম বাড়ির নং : 0156 বয়স : 19 লিঙ্গ : মহিলা</p>	<p>XWK2682326</p> <p>ফটো উপলব্ধ</p>				

1059 নাম : জবারানী টুডু স্বামীর নাম: সহদেব টুডু বাড়ির নং : n0254 বয়স : 36 লিঙ্গ : মহিলা	XWK1612506 ফটো উপলব্ধ	1060 নাম : জবারানী মুরমু স্বামীর নাম: জগতকিশোর মুরমু বাড়ির নং : n0223 বয়স : 45 লিঙ্গ : মহিলা	DLP2043271 ফটো উপলব্ধ	1061 নাম : বালিকা মুরমু স্বামীর নাম: বাদল মুরমু বাড়ির নং : n0247 বয়স : 43 লিঙ্গ : মহিলা	DLP1834738 ফটো উপলব্ধ
1062 নাম : সোনামনি সরেন স্বামীর নাম: কার্তিক চন্দ্র সরেন বাড়ির নং : n0256 বয়স : 42 লিঙ্গ : মহিলা	DLP2043313 ফটো উপলব্ধ	1063 নাম : বিদুবালা মাহাত স্বামীর নাম: স্বপন কুমার মাহাত বাড়ির নং : n0256 বয়স : 38 লিঙ্গ : মহিলা	XWK1489897 ফটো উপলব্ধ	1064 নাম : ফুলমনি মাঝি স্বামীর নাম: শংকর হেমব্রম বাড়ির নং : n0249 বয়স : 43 লিঙ্গ : মহিলা	DLP2043354 ফটো উপলব্ধ
1065 নাম : মমতা মাহাত পিতার নাম: আগরী মাহাত বাড়ির নং : n0231 বয়স : 28 লিঙ্গ : মহিলা	XWK1797240 ফটো উপলব্ধ	1066 নাম : ভানু বালা মাহাত স্বামীর নাম: ভবতারন মাহাত বাড়ির নং : n0238 বয়স : 36 লিঙ্গ : মহিলা	DLP2218709 ফটো উপলব্ধ	1067 নাম : বাসন্তী মাহাত স্বামীর নাম: দয়াময় মাহাত বাড়ির নং : n0234 বয়স : 47 লিঙ্গ : মহিলা	DLP1273739 ফটো উপলব্ধ
1068 নাম : লতিকা মাহাত স্বামীর নাম: আনন্দ মাহাত বাড়ির নং : n0239 বয়স : 48 লিঙ্গ : মহিলা	DLP1269430 ফটো উপলব্ধ	1069 নাম : ভেদু মাহাত স্বামীর নাম: পাঁড় মাহাত বাড়ির নং : n0240 বয়স : 72 লিঙ্গ : মহিলা	WB/34/235/279360 ফটো উপলব্ধ	1070 নাম : হারাধন মাহাত পিতার নাম: পাঁড় মাহাত বাড়ির নং : n0240 বয়স : 51 লিঙ্গ : পুরুষ	WB/34/235/279393 ফটো উপলব্ধ
1071 নাম : মেজাপী মাহাত স্বামীর নাম: হারাধন মাহাত বাড়ির নং : n0240 বয়স : 46 লিঙ্গ : মহিলা	DLP1269414 ফটো উপলব্ধ	1072 নাম : তারাপদ মাহাত পিতার নাম: পাঁড় মাহাত বাড়ির নং : n0240 বয়স : 38 লিঙ্গ : পুরুষ	DLP2218691 ফটো উপলব্ধ	1073 নাম : সোনামনি মাহাত স্বামীর নাম: তারাপদ মাহাত বাড়ির নং : n0240 বয়স : 36 লিঙ্গ : মহিলা	XWK1489939 ফটো উপলব্ধ
1074 নাম : লুধু মাহাত পিতার নাম: মনু মাহাত বাড়ির নং : n0244 বয়স : 70 লিঙ্গ : পুরুষ	WB/34/235/279399 ফটো উপলব্ধ	1075 নাম : লম্বোধর মাহাত পিতার নাম: লুধু মাহাত বাড়ির নং : n0244 বয়স : 34 লিঙ্গ : পুরুষ	XWK1489913 ফটো উপলব্ধ	1076 নাম : মহিতা মাহাত স্বামীর নাম: লম্বোধর মাহাত বাড়ির নং : n0244 বয়স : 33 লিঙ্গ : মহিলা	XWK1489921 ফটো উপলব্ধ
1077 নাম : রথীন্দ্র নাথ মাহাত পিতার নাম: লুধু মাহাত বাড়ির নং : n0244 বয়স : 29 লিঙ্গ : পুরুষ	XWK1726405 ফটো উপলব্ধ	1078 নাম : সঞ্জয় মাহাত পিতার নাম: ঠাকুরদাস মাহাত বাড়ির নং : n0238 বয়স : 39 লিঙ্গ : পুরুষ	DLP2218725 ফটো উপলব্ধ	1079 নাম : দীপালি মাহাত স্বামীর নাম: সঞ্জয় মাহাত বাড়ির নং : n0238 বয়স : 37 লিঙ্গ : মহিলা	XWK1489954 ফটো উপলব্ধ
1080 নাম : আনন্দ মাহাত পিতার নাম: গুরুচরণ মাহাত বাড়ির নং : n0239 বয়স : 52 লিঙ্গ : পুরুষ	WB/34/235/279562 ফটো উপলব্ধ	1081 নাম : সঙ্গীতা মাহাত স্বামীর নাম: সুধীর মাহাত বাড়ির নং : n0237 বয়স : 30 লিঙ্গ : মহিলা	XWK1797265 ফটো উপলব্ধ	1082 নাম : সুনিল মাহাত পিতার নাম: সভারাম মাহাত বাড়ির নং : n0236 বয়স : 29 লিঙ্গ : পুরুষ	XWK1797273 ফটো উপলব্ধ
1083 নাম : রামজীবন মাহাত পিতার নাম: কর্মু মাহাত বাড়ির নং : n0232 বয়স : 49 লিঙ্গ : পুরুষ	WB/34/235/279525 ফটো উপলব্ধ	1084 নাম : সুলেখা মাহাত স্বামীর নাম: রামজীবন মাহাত বাড়ির নং : n0232 বয়স : 46 লিঙ্গ : মহিলা	DLP1270248 ফটো উপলব্ধ	1085 নাম : সরস্বতী মাহাত স্বামীর নাম: গৌড়র মাহাত বাড়ির নং : n0233 বয়স : 68 লিঙ্গ : মহিলা	DLP1270081 ফটো উপলব্ধ
1086 নাম : ভানুমতি মাহাত পিতার নাম: গৌড়র মাহাত বাড়ির নং : n0233 বয়স : 30 লিঙ্গ : মহিলা	XWK1612423 ফটো উপলব্ধ	1087 নাম : সুখেন মাহাত পিতার নাম: চুনারাম মাহাত বাড়ির নং : n0234 বয়স : 40 লিঙ্গ : পুরুষ	XWK0304071 ফটো উপলব্ধ	1088 নাম : অমিতা মাহাত স্বামীর নাম: সুখেন মাহাত বাড়ির নং : n0234 বয়স : 33 লিঙ্গ : মহিলা	XWK1612456 ফটো উপলব্ধ

1089 নাম : ঘৃটি মাহাত পিতার নাম: উকু মাহাত বাড়ির নং : n0235 বয়স : 78 লিঙ্গ : পুরুষ	XWK0304022 ফটো উপলব্ধ	1090 নাম : পুতুনা মাহাত স্বামীর নাম: ঘৃটি মাহাত বাড়ির নং : n0235 বয়স : 75 লিঙ্গ : মহিলা	WB/34/235/279248 ফটো উপলব্ধ	1091 নাম : প্রভুরাম মাহাত পিতার নাম: ঘৃটি মাহাত বাড়ির নং : n0235 বয়স : 51 লিঙ্গ : পুরুষ	WB/34/235/279457 ফটো উপলব্ধ
1092 নাম : অরুণ চন্দ্র মাহাত পিতার নাম: ঘৃটি মাহাত বাড়ির নং : n0235 বয়স : 40 লিঙ্গ : পুরুষ	DLP2218741 ফটো উপলব্ধ	1093 নাম : সভারাম মাহাত পিতার নাম: জেঠু মাহাত বাড়ির নং : n0236 বয়স : 52 লিঙ্গ : পুরুষ	WB/34/235/279571 ফটো উপলব্ধ	1094 নাম : সুন্দরা মাহাত স্বামীর নাম: সভারাম মাহাত বাড়ির নং : n0236 বয়স : 49 লিঙ্গ : মহিলা	DLP2043263 ফটো উপলব্ধ
1095 নাম : বেলকলি মাহাত স্বামীর নাম: জেঠু মাহাত বাড়ির নং : n0237 বয়স : 81 লিঙ্গ : মহিলা	WB/34/235/279293 ফটো উপলব্ধ	1096 নাম : বৃন্দাবন মাহাত পিতার নাম: জেঠু মাহাত বাড়ির নং : n0237 বয়স : 55 লিঙ্গ : পুরুষ	WB/34/235/279412 ফটো উপলব্ধ	1097 নাম : কুন্দরী মাহাত স্বামীর নাম: বৃন্দাবন মাহাত বাড়ির নং : n0237 বয়স : 52 লিঙ্গ : মহিলা	WB/34/235/279359 ফটো উপলব্ধ
1098 নাম : সুধীর মাহাত পিতার নাম: বৃন্দাবন মাহাত বাড়ির নং : n0237 বয়স : 33 লিঙ্গ : পুরুষ	XWK1388776 ফটো উপলব্ধ	1099 নাম : লালচাঁদ মাহাত পিতার নাম: বৃন্দাবন মাহাত বাড়ির নং : n0237 বয়স : 32 লিঙ্গ : পুরুষ	XWK1388784 ফটো উপলব্ধ	1100 নাম : ঠাকুরদাস মাহাত পিতার নাম: লখু মাহাত বাড়ির নং : n0238 বয়স : 77 লিঙ্গ : পুরুষ	WB/34/235/279580 ফটো উপলব্ধ
1101 নাম : আরতী মাহাত স্বামীর নাম: ঠাকুরদাস মাহাত বাড়ির নং : n0238 বয়স : 71 লিঙ্গ : মহিলা	WB/34/235/279361 ফটো উপলব্ধ	1102 নাম : ভবতরণ মাহাত পিতার নাম: ঠাকুরদাস মাহাত বাড়ির নং : n0238 বয়স : 49 লিঙ্গ : পুরুষ	DLP1680412 ফটো উপলব্ধ	1103 নাম : প্রতিমা মাহাত পিতার নাম: আগরী মাহাত বাড়ির নং : এন0231 বয়স : 24 লিঙ্গ : মহিলা	XWK2491173 ফটো উপলব্ধ
1104 নাম : চরণ মাহাত মায়ের নাম: ডিংলা মাহাত বাড়ির নং : n0226 বয়স : 56 লিঙ্গ : পুরুষ	DLP2043438 ফটো উপলব্ধ	1105 নাম : সমলা মাহাত স্বামীর নাম: চরণ মাহাত বাড়ির নং : n0226 বয়স : 54 লিঙ্গ : মহিলা	DLP1680388 ফটো উপলব্ধ	1106 নাম : বিমলা মাহাত স্বামীর নাম: ভগবান মাহাত বাড়ির নং : n0226 বয়স : 52 লিঙ্গ : মহিলা	DLP1680396 ফটো উপলব্ধ
1107 নাম : পরেশ মাহাত পিতার নাম: সনাতন মাহাত বাড়ির নং : n0226 বয়স : 47 লিঙ্গ : পুরুষ	DLP2043453 ফটো উপলব্ধ	1108 নাম : মহেশ্বর মাহাত পিতার নাম: গোবিন্দ মাহাত বাড়ির নং : n0227 বয়স : 82 লিঙ্গ : পুরুষ	DLP1680354 ফটো উপলব্ধ	1109 নাম : কান্দরী মাহাত স্বামীর নাম: মহেশ্বর মাহাত বাড়ির নং : n0227 বয়স : 74 লিঙ্গ : মহিলা	WB/34/235/279124 ফটো উপলব্ধ
1110 নাম : অজিত কুমার মাহাত পিতার নাম: মহেশ্বর মাহাত বাড়ির নং : n0227 বয়স : 52 লিঙ্গ : পুরুষ	WB/34/235/279367 ফটো উপলব্ধ	1111 নাম : সুন্দরী মাহাত স্বামীর নাম: অজিত কুমার মাহাত বাড়ির নং : n0227 বয়স : 41 লিঙ্গ : মহিলা	DLP2043230 ফটো উপলব্ধ	1112 নাম : সুভাষ মাহাত পিতার নাম: মহেশ্বর মাহাত বাড়ির নং : n0227 বয়স : 43 লিঙ্গ : পুরুষ	DLP2218717 ফটো উপলব্ধ
1113 নাম : বলরাম মাহাত পিতার নাম: কালিপদ মাহাত বাড়ির নং : n0227 বয়স : 41 লিঙ্গ : পুরুষ	DLP2339141 ফটো উপলব্ধ	1114 নাম : নমিতা মাহাত স্বামীর নাম: বলরাম মাহাত বাড়ির নং : n0227 বয়স : 35 লিঙ্গ : মহিলা	XWK1612472 ফটো উপলব্ধ	1115 নাম : অনুপমা মাহাত স্বামীর নাম: সুভাষ মাহাত বাড়ির নং : n0227 বয়স : 30 লিঙ্গ : মহিলা	XWK1612431 ফটো উপলব্ধ
1116 নাম : অষ্টমী মাহাত স্বামীর নাম: লালচাঁদ মাহাত বাড়ির নং : এন0237 বয়স : 31 লিঙ্গ : মহিলা	XWK2490878 ফটো উপলব্ধ	1117 নাম : সন্তা মাহাত মায়ের নাম: বাসন্তী মাহাত বাড়ির নং : এন0234 বয়স : 22 লিঙ্গ : মহিলা	XWK2488757 ফটো উপলব্ধ	1118 নাম : প্রিয়ঙ্কা মাহাত পিতার নাম: ভবতারণ মাহাত বাড়ির নং : এন0238 বয়স : 22 লিঙ্গ : মহিলা	XWK2488781 ফটো উপলব্ধ

1119 নাম : গণেশ মাহাত পিতার নাম: চরণ মাহাত বাড়ির নং : এন0226 বয়স : 21 লিঙ্গ : পুরুষ	XWK2489060 ফটো উপলব্ধ	1120 নাম : বর্না মাহাত পিতার নাম: হেম চন্দ্র মাহাত বাড়ির নং : এন0232 বয়স : 32 লিঙ্গ : মহিলা	XWK1383538 ফটো উপলব্ধ	1121 নাম : খেনতি মাহাত স্বামীর নাম: প্রভু রাম মাহাত বাড়ির নং : n0235 বয়স : 43 লিঙ্গ : মহিলা	XWK1612464 ফটো উপলব্ধ
1122 নাম : সুমিত্রা মাহাত স্বামীর নাম: অজিত মাহাত বাড়ির নং : n0244 বয়স : 42 লিঙ্গ : মহিলা	DLP1680347 ফটো উপলব্ধ	1123 নাম : শকুন্তলা মাহাত স্বামীর নাম: হাগরু মাহাত বাড়ির নং : n0228 বয়স : 75 লিঙ্গ : মহিলা	WB/34/235/279119 ফটো উপলব্ধ	1124 নাম : ফুডুকী মাহাত স্বামীর নাম: হাগরু মাহাত বাড়ির নং : n0228 বয়স : 71 লিঙ্গ : মহিলা	WB/34/235/279125 ফটো উপলব্ধ
1125 নাম : স্বপন কুমার মাহাত পিতার নাম: হাগরু মাহাত বাড়ির নং : n0228 বয়স : 43 লিঙ্গ : পুরুষ	XWK0304196 ফটো উপলব্ধ	1126 নাম : গোরচাঁদ মাহাত পিতার নাম: দেবু মাহাত বাড়ির নং : n0229 বয়স : 72 লিঙ্গ : পুরুষ	WB/34/235/279481 ফটো উপলব্ধ	1127 নাম : সুমি মাহাত স্বামীর নাম: গোরচাঁদ মাহাত বাড়ির নং : n0229 বয়স : 66 লিঙ্গ : মহিলা	XWK2603520 ফটো উপলব্ধ
1128 নাম : পবন মাহাত পিতার নাম: গোরচাঁদ মাহাত বাড়ির নং : n0229 বয়স : 37 লিঙ্গ : পুরুষ	XWK0304014 ফটো উপলব্ধ	1129 নাম : অমিতা মাহাত স্বামীর নাম: পবন মাহাত বাড়ির নং : n0229 বয়স : 32 লিঙ্গ : মহিলা	XWK1612449 ফটো উপলব্ধ	1130 নাম : মখন চন্দ্র মাহাত পিতার নাম: গোরচাঁদ মাহাত বাড়ির নং : n0229 বয়স : 31 লিঙ্গ : পুরুষ	XWK1489947 ফটো উপলব্ধ
1131 নাম : প্রমীলা মাহাত স্বামীর নাম: কালিপদ মাহাত বাড়ির নং : n0230 বয়স : 62 লিঙ্গ : মহিলা	WB/34/235/279126 ফটো উপলব্ধ	1132 নাম : জগন্নাথ মাহাত পিতার নাম: কালিপদ মাহাত বাড়ির নং : n0230 বয়স : 40 লিঙ্গ : পুরুষ	DLP2043446 ফটো উপলব্ধ	1133 নাম : আগরী মাহাত পিতার নাম: ভগত মাহাত বাড়ির নং : n0231 বয়স : 63 লিঙ্গ : পুরুষ	DLP1273770 ফটো উপলব্ধ
1134 নাম : সমলা মাহাত স্বামীর নাম: আগরী মাহাত বাড়ির নং : n0231 বয়স : 58 লিঙ্গ : মহিলা	DLP1273747 ফটো উপলব্ধ	1135 নাম : সীতারাম মাহাত পিতার নাম: আগরী মাহাত বাড়ির নং : n0231 বয়স : 40 লিঙ্গ : পুরুষ	DLP2218766 ফটো উপলব্ধ	1136 নাম : কুস্তিরানী মাহাত স্বামীর নাম: সীতারাম মাহাত বাড়ির নং : n0231 বয়স : 39 লিঙ্গ : মহিলা	DLP2218758 ফটো উপলব্ধ
1137 নাম : মান মাহাত স্বামীর নাম: কৰ্মু মাহাত বাড়ির নং : n0232 বয়স : 75 লিঙ্গ : মহিলা	WB/34/235/279377 ফটো উপলব্ধ	1138 নাম : উলাসী লায়েক স্বামীর নাম: লক্ষীন্দর লায়েক বাড়ির নং : n0265 বয়স : 56 লিঙ্গ : মহিলা	XWK1939610 ফটো উপলব্ধ	1139 নাম : বাঁকু শবর পিতার নাম: গোবর্দন শবর বাড়ির নং : n0225 বয়স : 69 লিঙ্গ : পুরুষ	WB/34/235/279437 ফটো উপলব্ধ
1140 নাম : রবি শবর পিতার নাম: বাঁকু শবর বাড়ির নং : n0225 বয়স : 46 লিঙ্গ : পুরুষ	DLP2043289 ফটো উপলব্ধ	1141 নাম : গুলাপী সবর স্বামীর নাম: রবি সবর বাড়ির নং : n0225 বয়স : 44 লিঙ্গ : মহিলা	DLP1270297 ফটো উপলব্ধ	1142 নাম : শ্যামলী সবর স্বামীর নাম: শ্যামসুন্দর সবর বাড়ির নং : n0242 বয়স : 42 লিঙ্গ : মহিলা	XWK1612498 ফটো উপলব্ধ
1143 নাম : বিদ্যধর শবর পিতার নাম: রবি শবর বাড়ির নং : এন0225 বয়স : 24 লিঙ্গ : পুরুষ	XWK2488906 ফটো উপলব্ধ	1144 নাম : ছুটু সিংসর্দার পিতার নাম: রনু সিংসর্দার বাড়ির নং : n0243 বয়স : 55 লিঙ্গ : পুরুষ	WB/34/235/279075 ফটো উপলব্ধ	1145 নাম : তুলাবালা সিংসর্দার স্বামীর নাম: ছুটু সিংসর্দার বাড়ির নং : n0243 বয়স : 51 লিঙ্গ : মহিলা	WB/34/235/279345 ফটো উপলব্ধ
1146 নাম : অনিল সিং সর্দার পিতার নাম: রনু সিং সর্দার বাড়ির নং : n0243 বয়স : 49 লিঙ্গ : পুরুষ	DLP1269166 ফটো উপলব্ধ	1147 নাম : শকুন্তলা সিং সর্দার স্বামীর নাম: অনিল সিং সর্দার বাড়ির নং : n0243 বয়স : 44 লিঙ্গ : মহিলা	DLP1269422 ফটো উপলব্ধ	1148 নাম : বাসন্তি সিং সর্দার স্বামীর নাম: ছুটু সিং সর্দার বাড়ির নং : n0243 বয়স : 40 লিঙ্গ : মহিলা	XWK1797257 ফটো উপলব্ধ

1149 নাম : সুমিত্রা সিংসর্দার স্বামীর নাম: মহা সিংসর্দার বাড়ির নং : n0245 বয়স : 61 লিঙ্গ : মহিলা	WB/34/235/279420 ফটো উপলব্ধ	1150 নাম : চঞ্চলা সিংসর্দার পিতার নাম: লটু সিংসর্দার বাড়ির নং : n0245 বয়স : 56 লিঙ্গ : মহিলা	DLP2339190 ফটো উপলব্ধ	1151 নাম : মথান সিং সর্দার মায়ের নাম: সুমিত্রা সিং সর্দার বাড়ির নং : n0245 বয়স : 30 লিঙ্গ : পুরুষ	XWK1726421 ফটো উপলব্ধ
1152 নাম : নকুল সিংসর্দার পিতার নাম: মোহন সিংসর্দার বাড়ির নং : n0246 বয়স : 59 লিঙ্গ : পুরুষ	WB/34/235/279536 ফটো উপলব্ধ	1153 নাম : বৃহস্পতি সিং সর্দার স্বামীর নাম: নকুল সিং সর্দার বাড়ির নং : n0246 বয়স : 54 লিঙ্গ : মহিলা	XWK2608966 ফটো উপলব্ধ	1154 নাম : সীতারানী সিংসর্দার স্বামীর নাম: অহিরাবন সিংসর্দার বাড়ির নং : n0246 বয়স : 49 লিঙ্গ : মহিলা	WB/34/235/279423 ফটো উপলব্ধ
1155 নাম : সুফল সিং সর্দার পিতার নাম: মোহন সিং সর্দার বাড়ির নং : n0246 বয়স : 38 লিঙ্গ : পুরুষ	XWK1175934 ফটো উপলব্ধ	1156 নাম : লক্ষীরানি সিং সর্দার স্বামীর নাম: সুফল সিং সর্দার বাড়ির নং : n0246 বয়স : 35 লিঙ্গ : মহিলা	XWK1612480 ফটো উপলব্ধ	1157 নাম : হাঁদু সিং সর্দার পিতার নাম: নকুল সিং সর্দার বাড়ির নং : n0246 বয়স : 29 লিঙ্গ : পুরুষ	XWK1726413 ফটো উপলব্ধ
1158 নাম : অহীরাবন সিংসর্দার পিতার নাম: মোহন সিংসর্দার বাড়ির নং : n0246 বয়স : 52 লিঙ্গ : পুরুষ	XWK2325827 ফটো উপলব্ধ	1159 নাম : আলোমণি মাহাত স্বামীর নাম: মথন চন্দ্র মাহাত বাড়ির নং : এন0229 বয়স : 19 লিঙ্গ : মহিলা	XWK2679124 ফটো উপলব্ধ		



নির্বাচক সংখ্যার সারসংক্ষেপ :

A) নির্বাচকের সংখ্যা :

	নির্বাচক তালিকার প্রকৃতি	নির্বাচক তালিকার পরিচিতি :	নির্বাচকের সংখ্যা :				
			পুরুষ	মহিলা	তৃতীয় লিঙ্গ	মোট	
I	মূল তালিকা	মূল তালিকা	বিশেষ নিবিড় সংশোধনী ২০২৬-এর চূড়ান্ত ভোটার তালিকা	580	579	0	1159
II	1- সংযোজন তালিকা	সংযোজনী 1	বিশেষ সংক্ষিপ্ত সংশোধন 2026	0	0	0	0
III	2- বিয়োজন তালিকা	সংযোজনী 1	বিশেষ সংক্ষিপ্ত সংশোধন 2026	0	0	0	0
IV	'লিঙ্গ ক্ষেত্রের' পরিবর্তনের কারণে পার্থক্য			0	0	0	0
নির্বাচকের মোট সংখ্যা (I+II-III+IV)				580	579	0	1159

B) ক্রটি সংশোধনের সংখ্যা :

নির্বাচক তালিকার প্রকৃতি	নির্বাচক তালিকার পরিচিতি :	ক্রটি সংশোধনের সংখ্যা :
সংযোজনী 1	বিশেষ সংক্ষিপ্ত সংশোধন 2026	0

নির্বাচক নিবন্ধন আধিকারিকের স্বাক্ষর

E-মৃত, S-স্থানান্তরিত, R-একাধিকবার অন্তর্ভুক্ত, M-নিখোঁজ, Q-যোগ্য নহে