

নির্বাচক তালিকা 2026 S25 পশ্চিমবঙ্গ

বিধানসভা নির্বাচনক্ষেত্রের নং, নাম ও সংরক্ষণের স্থিতি : 238 - বান্দোয়ান (তপশীলি উপজাতি)		অংশ নং : 81																			
বিধানসভা নির্বাচনক্ষেত্রটি যে লোকসভা নির্বাচনক্ষেত্রের / ক্ষেত্রসমূহের অন্তর্ভুক্ত তার নং, নাম ও সংরক্ষণ স্থিতি : 33 - ঝাড়গ্রাম (তপশীলি উপজাতি)																					
1. সংশোধনের পূর্ণ বিবরণ																					
সংশোধনের বৎসর :	2026	নির্বাচক তালিকার পরিচিতি :																			
ভিত্তি তারিখ :	01-01-2026	বিশেষ নিবিড় সংশোধনী ২০২৬-এর চূড়ান্ত ভোটার তালিকা																			
সংশোধনের প্রকৃতি :	বিশেষ নিবিড় সংশোধনী 2026																				
প্রকাশনার তারিখ :	28-02-2026																				
2. অংশ ও নির্বাচনী এলাকার পূর্ণ বিবরণ :																					
অংশের ভাগ নং ও নাম :																					
1-মুড়াডি		<table border="1" style="width: 100%; border-collapse: collapse;"> <tr> <td>প্রধান শহর/গ্রাম</td> <td>: মুড়াডি</td> </tr> <tr> <td>ওয়ার্ড</td> <td>:</td> </tr> <tr> <td>থানা</td> <td>: বরাবাজার</td> </tr> <tr> <td>গ্রাম পঞ্চগায়েত</td> <td>: ভূমড়াশোল</td> </tr> <tr> <td>ব্লক</td> <td>: বরাবাজার</td> </tr> <tr> <td>মহকুমা</td> <td>: মানবাজার</td> </tr> <tr> <td>জেলা</td> <td>: পুরুলিয়া</td> </tr> <tr> <td>পিন</td> <td>: 723143</td> </tr> </table>				প্রধান শহর/গ্রাম	: মুড়াডি	ওয়ার্ড	:	থানা	: বরাবাজার	গ্রাম পঞ্চগায়েত	: ভূমড়াশোল	ব্লক	: বরাবাজার	মহকুমা	: মানবাজার	জেলা	: পুরুলিয়া	পিন	: 723143
প্রধান শহর/গ্রাম	: মুড়াডি																				
ওয়ার্ড	:																				
থানা	: বরাবাজার																				
গ্রাম পঞ্চগায়েত	: ভূমড়াশোল																				
ব্লক	: বরাবাজার																				
মহকুমা	: মানবাজার																				
জেলা	: পুরুলিয়া																				
পিন	: 723143																				
3. ভোট গ্রহন কেন্দ্রের পূর্ণ বিবরণ :																					
ভোট গ্রহন কেন্দ্রের নং, নাম :		ভোট গ্রহন কেন্দ্রের শ্রেণী :		গ্রামীণ																	
81 - মুড়াডি প্রাইমারী স্কুল - রুম -1		এই অংশে সহায়ক ভোটগ্রহন কেন্দ্রের সংখ্যা		0																	
ভোট গ্রহন কেন্দ্রের ঠিকানা :		:																			
মুড়াডি প্রাইমারী স্কুল - রুম -1, Room-1, Muradih																					
4. নির্বাচকের সংখ্যা :																					
প্রথম ক্রমিক নং	শেষ ক্রমিক নং	মোট সংখ্যা																			
		পুরুষ	মহিলা	তৃতীয় লিঙ্গ	মোট																
1	734	372	362	0	734																

নির্বাচক নিবন্ধন আধিকারিকের স্বাক্ষর

Nazri Naksha

Google Map View

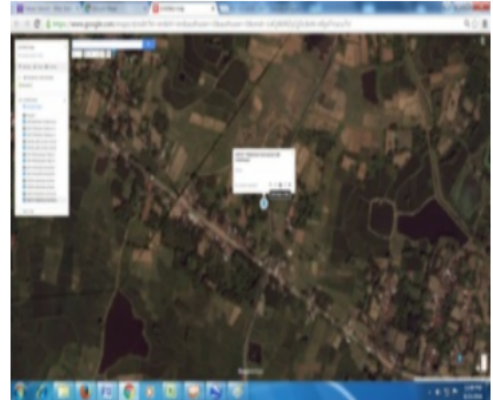

Polling Station Building Front View

Polling Station Front View



Cad View

Key MAP View

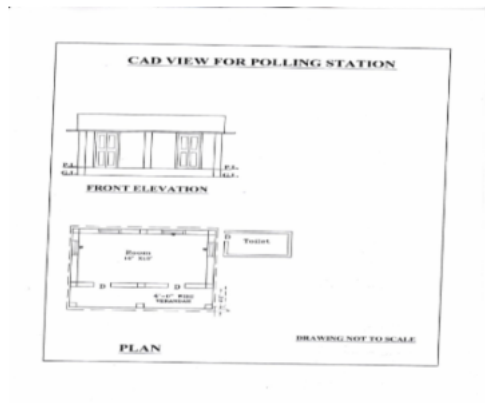

1 নাম : মঞ্জু কুমার স্বামীর নাম: বিভিষন কুমার বাড়ির নং : n0013 বয়স : 47 লিঙ্গ : মহিলা	DLP2392702 ফটো উপলব্ধ	2 নাম : বিভিষন কুমার পিতার নাম: ভদ্র কুমার বাড়ির নং : 146 বয়স : 50 লিঙ্গ : পুরুষ	DLP0449520 ফটো উপলব্ধ	3 নাম : সুজলা কুমার স্বামীর নাম: রামপ্রসাদ কুমার বাড়ির নং : N/0146 বয়স : 38 লিঙ্গ : মহিলা	DLP2416527 ফটো উপলব্ধ
4 নাম : রামপ্রসাদ কুমার পিতার নাম: তরনী কুমার বাড়ির নং : n0013 বয়স : 40 লিঙ্গ : পুরুষ	DLP2049385 ফটো উপলব্ধ	5 নাম : পার্বতী কুমার স্বামীর নাম: তরনী কুমার বাড়ির নং : n0013 বয়স : 58 লিঙ্গ : মহিলা	DLP2341550 ফটো উপলব্ধ	6 নাম : মথুর চন্দ্র কুমার পিতার নাম: প্রেমচাঁদ কুমার বাড়ির নং : n0011 বয়স : 32 লিঙ্গ : পুরুষ	XWK1388917 ফটো উপলব্ধ
7 নাম : সাবিত্রী কুমার স্বামীর নাম: প্রেমচাঁদ কুমার বাড়ির নং : n0011 বয়স : 55 লিঙ্গ : মহিলা	WB/34/235/291602 ফটো উপলব্ধ	8 নাম : বসন্ত কুমার পিতার নাম: নিমাই চন্দ্র কুমার বাড়ির নং : n0010 বয়স : 47 লিঙ্গ : পুরুষ	DLP1220656 ফটো উপলব্ধ	9 নাম : বলরাম কুমার পিতার নাম: নিমাই কুমার বাড়ির নং : n0010 বয়স : 49 লিঙ্গ : পুরুষ	DLP1687136 ফটো উপলব্ধ
10 নাম : যামিনী কুমার স্বামীর নাম: নিমাই কুমার বাড়ির নং : n0010 বয়স : 68 লিঙ্গ : মহিলা	WB/34/235/291739 ফটো উপলব্ধ	11 নাম : সুশান্ত কুমার পিতার নাম: নিমাই কুমার বাড়ির নং : n0006 বয়স : 39 লিঙ্গ : পুরুষ	DLP2051399 ফটো উপলব্ধ	12 নাম : বন্দনা কুমার স্বামীর নাম: শ্রীদাম কুমার বাড়ির নং : n0006 বয়স : 43 লিঙ্গ : মহিলা	DLP1272525 ফটো উপলব্ধ
13 নাম : পশুপতি কুমার পিতার নাম: কালিপদ কুমার বাড়ির নং : n0006 বয়স : 38 লিঙ্গ : পুরুষ	DLP2220283 ফটো উপলব্ধ	14 নাম : শোভা কুমার স্বামীর নাম: সীতারাম কুমার বাড়ির নং : n0006 বয়স : 32 লিঙ্গ : মহিলা	XWK1612894 ফটো উপলব্ধ	15 নাম : সীতারাম কুমার পিতার নাম: কালিপদ কুমার বাড়ির নং : n0006 বয়স : 44 লিঙ্গ : পুরুষ	DLP2220291 ফটো উপলব্ধ
16 নাম : সত্যবান কুমার পিতার নাম: হরিপদ কুমার বাড়ির নং : n0006 বয়স : 31 লিঙ্গ : পুরুষ	XWK1490630 ফটো উপলব্ধ	17 নাম : তপন চন্দ্র কুমার পিতার নাম: হরিপদ কুমার বাড়ির নং : n0006 বয়স : 35 লিঙ্গ : পুরুষ	XWK1176171 ফটো উপলব্ধ	18 নাম : চারুশীলা কুমার স্বামীর নাম: স্বপ্ন কুমার বাড়ির নং : n0006 বয়স : 29 লিঙ্গ : মহিলা	XWK1726611 ফটো উপলব্ধ
19 নাম : মালতী কুমার স্বামীর নাম: হরিপদ কুমার বাড়ির নং : n0006 বয়স : 50 লিঙ্গ : মহিলা	WB/34/235/291286 ফটো উপলব্ধ	20 নাম : সাবিত্রী কুমার স্বামীর নাম: রামেশ্বর কুমার বাড়ির নং : n0006 বয়স : 32 লিঙ্গ : মহিলা	XWK1490275 ফটো উপলব্ধ	21 নাম : রামেশ্বর কুমার পিতার নাম: দুর্গাপদ কুমার বাড়ির নং : n0006 বয়স : 45 লিঙ্গ : পুরুষ	XWK0307306 ফটো উপলব্ধ
22 নাম : লক্ষী কুমার পিতার নাম: নিতাই কুমার বাড়ির নং : n0006 বয়স : 32 লিঙ্গ : মহিলা	XWK1490580 ফটো উপলব্ধ	23 নাম : নিতাই কুমার পিতার নাম: কালীপদ কুমার বাড়ির নং : n0006 বয়স : 52 লিঙ্গ : পুরুষ	DLP1687102 ফটো উপলব্ধ	24 নাম : কালীপদ কুমার পিতার নাম: সুরেন্দ্র কুমার বাড়ির নং : n0006 বয়স : 83 লিঙ্গ : পুরুষ	WB/34/235/291698 ফটো উপলব্ধ
25 নাম : অশ্বিনীপদ কুমার পিতার নাম: দ্বিজপদ কুমার বাড়ির নং : n0005 বয়স : 40 লিঙ্গ : পুরুষ	DLP2220275 ফটো উপলব্ধ	26 নাম : তিলাত্তমা কুমার স্বামীর নাম: শক্তিপদ কুমার বাড়ির নং : n0005 বয়স : 38 লিঙ্গ : মহিলা	DLP2220309 ফটো উপলব্ধ	27 নাম : শক্তিপদ কুমার পিতার নাম: দ্বিজপদ কুমার বাড়ির নং : n0005 বয়স : 42 লিঙ্গ : পুরুষ	DLP1835388 ফটো উপলব্ধ
28 নাম : মান্ত কুমার স্বামীর নাম: দ্বিজপদ কুমার বাড়ির নং : n0005 বয়স : 58 লিঙ্গ : মহিলা	DLP2392777 ফটো উপলব্ধ	29 নাম : বিনোদ কুমার পিতার নাম: তরনী কুমার বাড়ির নং : 146 বয়স : 28 লিঙ্গ : পুরুষ	XWK1797455 ফটো উপলব্ধ	30 নাম : ফনী ভূষণ কুমার পিতার নাম: ধরনীধর কুমার বাড়ির নং : n0013 বয়স : 37 লিঙ্গ : পুরুষ	DLP2458503 ফটো উপলব্ধ

31 নাম : ধনী কুমার স্বামীর নাম: ধরনী কুমার বাড়ির নং : n0013 বয়স : 52 লিঙ্গ : মহিলা	DLP2392694 ফটো উপলব্ধ	32 নাম : বিদ্যাসাগর কুমার পিতার নাম: ধরনীধর কুমার বাড়ির নং : n0013 বয়স : 39 লিঙ্গ : পুরুষ	DLP2458495 ফটো উপলব্ধ	33 নাম : বেদনা কুমার স্বামীর নাম: বিদ্যাসাগর কুমার বাড়ির নং : n0013 বয়স : 36 লিঙ্গ : মহিলা	XWK0986257 ফটো উপলব্ধ
34 নাম : জগন্নাথ কুমার পিতার নাম: নিমাই কুমার বাড়ির নং : n0014 বয়স : 56 লিঙ্গ : পুরুষ	WB/34/235/291103 ফটো উপলব্ধ	35 নাম : গঙ্গা কুমার স্বামীর নাম: জগন্নাথ কুমার বাড়ির নং : n0014 বয়স : 53 লিঙ্গ : মহিলা	WB/34/235/291196 ফটো উপলব্ধ	36 নাম : সঞ্জয় কুমার পিতার নাম: জগন্নাথ কুমার বাড়ির নং : n0014 বয়স : 34 লিঙ্গ : পুরুষ	XWK1176148 ফটো উপলব্ধ
37 নাম : মহেশ্বর কুমার পিতার নাম: জগন্নাথ কুমার বাড়ির নং : n0014 বয়স : 31 লিঙ্গ : পুরুষ	XWK1490648 ফটো উপলব্ধ	38 নাম : প্রহ্লাদ কুমার পিতার নাম: নিমাই কুমার বাড়ির নং : 147 বয়স : 47 লিঙ্গ : পুরুষ	DLP0449561 ফটো উপলব্ধ	39 নাম : লক্ষী কুমার স্বামীর নাম: প্রহ্লাদ কুমার বাড়ির নং : n0014 বয়স : 46 লিঙ্গ : মহিলা	DLP1221050 ফটো উপলব্ধ
40 নাম : ভোলানাথ কুমার পিতার নাম: রাম কুমার বাড়ির নং : n0015 বয়স : 61 লিঙ্গ : পুরুষ	WB/34/235/291757 ফটো উপলব্ধ	41 নাম : মালতী কুমার স্বামীর নাম: ভোলানাথ কুমার বাড়ির নং : n0015 বয়স : 56 লিঙ্গ : মহিলা	WB/34/235/291194 ফটো উপলব্ধ	42 নাম : মুকেশচন্দ্র কুমার পিতার নাম: ভোলানাথ কুমার বাড়ির নং : n0015 বয়স : 43 লিঙ্গ : পুরুষ	DLP1268101 ফটো উপলব্ধ
43 নাম : শ্রীনাথ কুমার পিতার নাম: মনু কুমার বাড়ির নং : n0016 বয়স : 65 লিঙ্গ : পুরুষ	DLP1219310 ফটো উপলব্ধ	44 নাম : বাপী কুমার পিতার নাম: শ্রীনাথ কুমার বাড়ির নং : n0016 বয়স : 34 লিঙ্গ : পুরুষ	XWK1388925 ফটো উপলব্ধ	45 নাম : মানিক কুমার পিতার নাম: মনু কুমার বাড়ির নং : 149 বয়স : 62 লিঙ্গ : পুরুষ	DLP2392728 ফটো উপলব্ধ
46 নাম : লক্ষীরানী কুমার স্বামীর নাম: মানিক কুমার বাড়ির নং : n0016 বয়স : 50 লিঙ্গ : মহিলা	DLP1687235 ফটো উপলব্ধ	47 নাম : অপু কুমার পিতার নাম: মানিক কুমার বাড়ির নং : n0016 বয়স : 30 লিঙ্গ : পুরুষ	XWK1612936 ফটো উপলব্ধ	48 নাম : অশ্বিনী কুমার পিতার নাম: মনু কুমার বাড়ির নং : n0016 বয়স : 59 লিঙ্গ : পুরুষ	DLP1219732 ফটো উপলব্ধ
49 নাম : বসুমতী কুমার স্বামীর নাম: অশ্বিনী কুমার বাড়ির নং : n0016 বয়স : 44 লিঙ্গ : মহিলা	DLP1835370 ফটো উপলব্ধ	50 নাম : আনন্দ কুমার পিতার নাম: মনু কুমার বাড়ির নং : n0016 বয়স : 47 লিঙ্গ : পুরুষ	DLP1273101 ফটো উপলব্ধ	51 নাম : সনাতন কুমার পিতার নাম: মনু কুমার বাড়ির নং : n0016 বয়স : 41 লিঙ্গ : পুরুষ	DLP2049435 ফটো উপলব্ধ
52 নাম : বৃধলাল কুমার পিতার নাম: কেশব কুমার বাড়ির নং : 150 বয়স : 60 লিঙ্গ : পুরুষ	DLP2392751 ফটো উপলব্ধ	53 নাম : বিশ্বজিত কুমার পিতার নাম: বৃধলাল কুমার বাড়ির নং : n0017 বয়স : 37 লিঙ্গ : পুরুষ	DLP2458511 ফটো উপলব্ধ	54 নাম : তারাপদ কুমার পিতার নাম: বৃধলাল কুমার বাড়ির নং : n0017 বয়স : 32 লিঙ্গ : পুরুষ	XWK1388933 ফটো উপলব্ধ
55 নাম : বিবেকানন্দ কুমার পিতার নাম: বৃধ লাল কুমার বাড়ির নং : 150 বয়স : 39 লিঙ্গ : পুরুষ	DLP2416543 ফটো উপলব্ধ	56 নাম : স্বর্ন কুমার স্বামীর নাম: সুবল কুমার বাড়ির নং : n0018 বয়স : 60 লিঙ্গ : মহিলা	WB/34/235/291121 ফটো উপলব্ধ	57 নাম : উত্তম কুমার পিতার নাম: সুবল কুমার বাড়ির নং : n0018 বয়স : 30 লিঙ্গ : পুরুষ	XWK1612902 ফটো উপলব্ধ
58 নাম : অনিতা কুমার স্বামীর নাম: অজিত কুমার বাড়ির নং : n0019 বয়স : 56 লিঙ্গ : মহিলা	WB/34/235/291099 ফটো উপলব্ধ	59 নাম : পিন্টু কুমার পিতার নাম: অজিত কুমার বাড়ির নং : n0019 বয়স : 33 লিঙ্গ : পুরুষ	XWK1388941 ফটো উপলব্ধ	60 নাম : জগন্নাথ কুমার পিতার নাম: অজিত কুমার বাড়ির নং : n0019 বয়স : 31 লিঙ্গ : পুরুষ	XWK1612928 ফটো উপলব্ধ

61	WB/34/235/291098	নাম : সাবিত্রী কুমার স্বামীর নাম: খগেন্দ্র কুমার বাড়ির নং : n0020 বয়স : 83 লিঙ্গ : মহিলা	ফটো উপলব্ধ	62	DLP0801654	নাম : পরান চন্দ্র কুমার পিতার নাম: খগেন্দ্র কুমার বাড়ির নং : n0020 বয়স : 58 লিঙ্গ : পুরুষ	ফটো উপলব্ধ	63	DLP1219948	নাম : প্রমীলা কুমার স্বামীর নাম: পরান চন্দ্র কুমার বাড়ির নং : n0020 বয়স : 46 লিঙ্গ : মহিলা	ফটো উপলব্ধ
64	DLP1835396	নাম : চিত্তামনি কুমার পিতার নাম: খগেন্দ্র নাথ কুমার বাড়ির নং : n0020 বয়স : 42 লিঙ্গ : মহিলা	ফটো উপলব্ধ	65	XWK2583847	নাম : অনুপমা কুমার পিতার নাম: পরাণ চন্দ্র কুমার বাড়ির নং : এন0020 বয়স : 20 লিঙ্গ : মহিলা	ফটো উপলব্ধ	66	DLP2049484	নাম : দিপককুমার মাঝি পিতার নাম: নিত্যানন্দ মাঝি বাড়ির নং : n0012 বয়স : 43 লিঙ্গ : পুরুষ	ফটো উপলব্ধ
67	XWK0986232	নাম : কার্তিক চন্দ্র মাঝি পিতার নাম: নিত্যানন্দ মাঝি বাড়ির নং : n0012 বয়স : 35 লিঙ্গ : পুরুষ	ফটো উপলব্ধ	68	XWK1612969	নাম : কনকলতা মাঝি স্বামীর নাম: দীপক কুমার মাঝি বাড়ির নং : n0012 বয়স : 35 লিঙ্গ : মহিলা	ফটো উপলব্ধ	69	XWK2184398	নাম : কিষণ কুমার পিতার নাম: প্রহ্লাদ কুমার বাড়ির নং : গ্রাম-মুড়াডি বয়স : 24 লিঙ্গ : পুরুষ	ফটো উপলব্ধ
70	DLP2341634	নাম : রীতা কুমার স্বামীর নাম: মুকেশ চন্দ্র কুমার বাড়ির নং : N/145 বয়স : 42 লিঙ্গ : মহিলা	ফটো উপলব্ধ	71	XWK2232395	নাম : হরিপদ কুমার পিতার নাম: সুরেন্দ্র কুমার বাড়ির নং : n0006 বয়স : 61 লিঙ্গ : পুরুষ	ফটো উপলব্ধ	72	XWK2341006	নাম : অমিত কুমার মায়ের নাম: বন্দনা কুমার বাড়ির নং : বয়স : 23 লিঙ্গ : পুরুষ	ফটো উপলব্ধ
73	WB/34/235/291406	নাম : শ্রীমতি কুমার স্বামীর নাম: শ্রীনাথ কুমার বাড়ির নং : n0016 বয়স : 52 লিঙ্গ : মহিলা	ফটো উপলব্ধ	74	XWK2340941	নাম : সোমা কুমার পিতার নাম: অশ্বিনী কুমার বাড়ির নং : বয়স : 22 লিঙ্গ : মহিলা	ফটো উপলব্ধ	75	FTZ1479245	নাম : জবারানী মাহাত পিতার নাম: পল্টু মাহাত বাড়ির নং : এন0171 বয়স : 46 লিঙ্গ : মহিলা	ফটো উপলব্ধ
76	XWK1302157	নাম : লক্ষ্মী কুমার স্বামীর নাম: বিবেকানন্দ কুমার বাড়ির নং : 150 বয়স : 35 লিঙ্গ : মহিলা	ফটো উপলব্ধ	77	XWK2565752	নাম : চন্দনা মাঝি স্বামীর নাম: বিশ্বজিৎ কুমার বাড়ির নং : এন0017 বয়স : 24 লিঙ্গ : মহিলা	ফটো উপলব্ধ	78	XWK2432052	নাম : জ্যোতি কুমার স্বামীর নাম: উপেন্দ্র চন্দ্র কুমার বাড়ির নং : এন0006 বয়স : 21 লিঙ্গ : মহিলা	ফটো উপলব্ধ
79	XWK1889096	নাম : সুভাষ কুমার পিতার নাম: জগন্নাথ কুমার বাড়ির নং : n0014 বয়স : 27 লিঙ্গ : পুরুষ	ফটো উপলব্ধ	80	XWK2583870	নাম : পূজা কুমার পিতার নাম: প্রহ্লাদ কুমার বাড়ির নং : এন0147 বয়স : 20 লিঙ্গ : মহিলা	ফটো উপলব্ধ	81	XWK1996438	নাম : সিমা কুমার স্বামীর নাম: উত্তম কুমার বাড়ির নং : n0135 বয়স : 27 লিঙ্গ : মহিলা	ফটো উপলব্ধ
82	XWK1996404	নাম : গোপীনাথ কুমার পিতার নাম: শ্রীনাথ কুমার বাড়ির নং : n0132 বয়স : 26 লিঙ্গ : পুরুষ	ফটো উপলব্ধ	83	XWK1996487	নাম : উমাকান্ত কুমার পিতার নাম: পরান চন্দ্র কুমার বাড়ির নং : n0140 বয়স : 26 লিঙ্গ : পুরুষ	ফটো উপলব্ধ	84	XWK2070423	নাম : দীপা কুমার স্বামীর নাম: পশুপতি কুমার বাড়ির নং : n0006 বয়স : 25 লিঙ্গ : মহিলা	ফটো উপলব্ধ
85	XWK2565679	নাম : গৌরীশঙ্কর কুমার মায়ের নাম: বন্দনা কুমার বাড়ির নং : এন0006 বয়স : 20 লিঙ্গ : পুরুষ	ফটো উপলব্ধ	86	XWK2565638	নাম : সন্তোষী কুমার স্বামীর নাম: পিন্টু কুমার বাড়ির নং : মুড়াডি বয়স : 25 লিঙ্গ : মহিলা	ফটো উপলব্ধ	87	XWK2100469	নাম : বিশাখা কুমার স্বামীর নাম: আনন্দ কুমার বাড়ির নং : N বয়স : 28 লিঙ্গ : মহিলা	ফটো উপলব্ধ
88	XWK2523090	নাম : ঈষিতা দত্ত পিতার নাম: ভাস্কর চন্দ্র দত্ত বাড়ির নং : এন0155 বয়স : 21 লিঙ্গ : মহিলা	ফটো উপলব্ধ	89	XWK2565745	নাম : সরস্বতী কুমার মায়ের নাম: সাবিত্রী কুমার বাড়ির নং : এন0011 বয়স : 34 লিঙ্গ : মহিলা	ফটো উপলব্ধ	90	XWK2184406	নাম : বিজলা কুমার মায়ের নাম: সাবিত্রী কুমার বাড়ির নং : n000 বয়স : 30 লিঙ্গ : মহিলা	ফটো উপলব্ধ

91 নাম : যমুনা কুমার স্বামীর নাম: ফনি ভূষণ কুমার বাড়ির নং : এন001 বয়স : 24 লিঙ্গ : মহিলা	XWK2290054 ফটো উপলব্ধ	92 নাম : অনুশ্রী মাঝি স্বামীর নাম: কার্তিক চন্দ্র মাঝি বাড়ির নং : এন0085 বয়স : 24 লিঙ্গ : মহিলা	XWK2266534 ফটো উপলব্ধ	93 নাম : সনামনি কুমার স্বামীর নাম: সনাতন কুমার বাড়ির নং : এন0016 বয়স : 24 লিঙ্গ : মহিলা	XWK2533107 ফটো উপলব্ধ
94 নাম : তারকনাথ কুমার পিতার নাম: অশ্বিনী কুমার বাড়ির নং : এন0016 বয়স : 20 লিঙ্গ : পুরুষ	XWK2581023 ফটো উপলব্ধ	95 নাম : মহুয়া মাহাত পিতার নাম: দেবেন্দ্র নাথ মাহাত বাড়ির নং : এন0071 বয়স : 23 লিঙ্গ : মহিলা	IAP2164390 ফটো উপলব্ধ	96 নাম : অনিমেঘ কুমার পিতার নাম: মুকেশ চন্দ্র কুমার বাড়ির নং : বয়স : 22 লিঙ্গ : পুরুষ	XWK2341105 ফটো উপলব্ধ
97 নাম : পবিতা গরাঁই স্বামীর নাম: কৈলাশ গরাঁই বাড়ির নং : n0147 বয়স : 27 লিঙ্গ : মহিলা	XWK2016798 ফটো উপলব্ধ	98 নাম : খগেন গরাঁই পিতার নাম: কমল চন্দ্র গরাঁই বাড়ির নং : n0021 বয়স : 28 লিঙ্গ : পুরুষ	XWK1797554 ফটো উপলব্ধ	99 নাম : জয়ন্তী গরাঁই পিতার নাম: কমল চন্দ্র গরাঁই বাড়ির নং : n0021 বয়স : 31 লিঙ্গ : মহিলা	XWK1797562 ফটো উপলব্ধ
100 নাম : লক্ষ্মীকান্ত গাঁরাই পিতার নাম: বৃন্দাবন গাঁরাই বাড়ির নং : N/154 বয়স : 49 লিঙ্গ : পুরুষ	DLP0449769 ফটো উপলব্ধ	101 নাম : রীনা গরাঁই স্বামীর নাম: লক্ষ্মীকান্ত গরাঁই বাড়ির নং : n0021 বয়স : 41 লিঙ্গ : মহিলা	DLP2049575 ফটো উপলব্ধ	102 নাম : পূর্ণিমা গরাঁই স্বামীর নাম: খগেন গরাঁই বাড়ির নং : এন0025 বয়স : 23 লিঙ্গ : মহিলা	XWK2248706 ফটো উপলব্ধ
103 নাম : কমল গাঁরাই পিতার নাম: বৃন্দাবন গাঁরাই বাড়ির নং : n0021 বয়স : 60 লিঙ্গ : পুরুষ	WB/34/235/291704 ফটো উপলব্ধ	104 নাম : কলাবতী গাঁরাই স্বামীর নাম: কমল গাঁরাই বাড়ির নং : N/0154 বয়স : 51 লিঙ্গ : মহিলা	DLP0449751 ফটো উপলব্ধ	105 নাম : রবি গাঁরাই পিতার নাম: বাণেশ্বর গাঁরাই বাড়ির নং : N/154 বয়স : 50 লিঙ্গ : পুরুষ	XWK1490481 ফটো উপলব্ধ
106 নাম : কৈলাস গরাঁই পিতার নাম: কমল চন্দ্র গরাঁই বাড়ির নং : n0021 বয়স : 28 লিঙ্গ : পুরুষ	XWK1797547 ফটো উপলব্ধ	107 নাম : করুণা গরাঁই পিতার নাম: লক্ষ্মীকান্ত গরাঁই বাড়ির নং : এন/154 বয়স : 20 লিঙ্গ : মহিলা	XWK2589778 ফটো উপলব্ধ	108 নাম : সনকা টুডু স্বামীর নাম: ঈশ্বর টুডু বাড়ির নং : n0123 বয়স : 32 লিঙ্গ : মহিলা	XWK1797612 ফটো উপলব্ধ
109 নাম : ঈশ্বর টুডু পিতার নাম: কুড়িরাম টুডু বাড়ির নং : n0122 বয়স : 42 লিঙ্গ : পুরুষ	XWK1797604 ফটো উপলব্ধ	110 নাম : বেলা দত্ত স্বামীর নাম: অনুপ কুমার দত্ত বাড়ির নং : n0144 বয়স : 29 লিঙ্গ : মহিলা	XWI1599489 ফটো উপলব্ধ	111 নাম : নারায়ণ চন্দ্র দত্ত পিতার নাম: ভবতারন দত্ত বাড়ির নং : n0022 বয়স : 84 লিঙ্গ : পুরুষ	XWK2502292 ফটো উপলব্ধ
112 নাম : প্রমিতা দত্ত স্বামীর নাম: মানিক চন্দ্র দত্ত বাড়ির নং : n0022 বয়স : 35 লিঙ্গ : মহিলা	XWK1797588 ফটো উপলব্ধ	113 নাম : অনিমেঘ দত্ত পিতার নাম: অশোক দত্ত বাড়ির নং : n0131 বয়স : 27 লিঙ্গ : পুরুষ	XWK1996396 ফটো উপলব্ধ	114 নাম : সোমনাথ দত্ত পিতার নাম: প্রদীপ কুমার দত্ত বাড়ির নং : 66 বয়স : 22 লিঙ্গ : পুরুষ	XWK2340966 ফটো উপলব্ধ
115 নাম : রিয়া দত্ত পিতার নাম: অশোক দত্ত বাড়ির নং : এন0112 বয়স : 24 লিঙ্গ : মহিলা	XWK2237444 ফটো উপলব্ধ	116 নাম : দোলন চাঁপা দত্ত স্বামীর নাম: ভাস্করচন্দ্র দত্ত বাড়ির নং : n0022 বয়স : 43 লিঙ্গ : মহিলা	DLP2049674 ফটো উপলব্ধ	117 নাম : পুটিরানী দত্ত স্বামীর নাম: নারান দত্ত বাড়ির নং : 155 বয়স : 60 লিঙ্গ : মহিলা	DLP2392793 ফটো উপলব্ধ
118 নাম : গায়ত্রী দত্ত স্বামীর নাম: কপোতেশ্বর দত্ত বাড়ির নং : 155 বয়স : 63 লিঙ্গ : মহিলা	DLP0449793 ফটো উপলব্ধ	119 নাম : রবীন্দ্রনাথ দত্ত পিতার নাম: কপোতেশ্বর দত্ত বাড়ির নং : n0022 বয়স : 45 লিঙ্গ : পুরুষ	DLP1273473 ফটো উপলব্ধ	120 নাম : মুনমুন দত্ত স্বামীর নাম: রবীন্দ্রনাথ দত্ত বাড়ির নং : n0022 বয়স : 37 লিঙ্গ : মহিলা	XWK1176080 ফটো উপলব্ধ

121 নাম : অশোককুমার দত্ত পিতার নাম: নারান দত্ত বাড়ির নং : 155 বয়স : 54 লিঙ্গ : পুরুষ	DLP2341782 ফটো উপলব্ধ	122 নাম : মানিক চন্দ্র দত্ত পিতার নাম: নারান দত্ত বাড়ির নং : n0022 বয়স : 41 লিঙ্গ : পুরুষ	DLP1835446 ফটো উপলব্ধ	123 নাম : গুরুপদ দত্ত পিতার নাম: নারায়ণ চন্দ্র দত্ত বাড়ির নং : n0022 বয়স : 41 লিঙ্গ : পুরুষ	DLP1835438 ফটো উপলব্ধ
124 নাম : সঞ্জিত দত্ত পিতার নাম: চিত্তরঞ্জন দত্ত বাড়ির নং : 155 বয়স : 60 লিঙ্গ : পুরুষ	DLP2392785 ফটো উপলব্ধ	125 নাম : বেলারানী দত্ত স্বামীর নাম: সঞ্জিত দত্ত বাড়ির নং : n0022 বয়স : 54 লিঙ্গ : মহিলা	WB/34/235/291075 ফটো উপলব্ধ	126 নাম : বিশ্বরূপ দত্ত পিতার নাম: সঞ্জিত দত্ত বাড়ির নং : 155 বয়স : 36 লিঙ্গ : পুরুষ	XWK1176189 ফটো উপলব্ধ
127 নাম : ললিতকুমার দত্ত পিতার নাম: চিত্তরঞ্জন দত্ত বাড়ির নং : n0022 বয়স : 55 লিঙ্গ : পুরুষ	WB/34/235/291671 ফটো উপলব্ধ	128 নাম : প্রদীপকুমার দত্ত পিতার নাম: চিত্তরঞ্জন দত্ত বাড়ির নং : n0022 বয়স : 52 লিঙ্গ : পুরুষ	WB/34/235/291580 ফটো উপলব্ধ	129 নাম : ভাস্কর চন্দ্র দত্ত পিতার নাম: নারানচন্দ্র দত্ত বাড়ির নং : 155 বয়স : 52 লিঙ্গ : পুরুষ	DLP2392801 ফটো উপলব্ধ
130 নাম : পূর্ণিমা দত্ত স্বামীর নাম: অশোক কুমার দত্ত বাড়ির নং : n0022 বয়স : 46 লিঙ্গ : মহিলা	DLP1272103 ফটো উপলব্ধ	131 নাম : তাপসকুমার দত্ত পিতার নাম: কাপোতশ্বর দত্ত বাড়ির নং : n0022 বয়স : 43 লিঙ্গ : পুরুষ	DLP1267962 ফটো উপলব্ধ	132 নাম : লীনা দত্ত স্বামীর নাম: তাপসকুমার দত্ত বাড়ির নং : n0022 বয়স : 36 লিঙ্গ : মহিলা	XWK1726686 ফটো উপলব্ধ
133 নাম : দয়া দত্ত স্বামীর নাম: প্রদীপ কুমার দত্ত বাড়ির নং : n0022 বয়স : 41 লিঙ্গ : মহিলা	DLP1835420 ফটো উপলব্ধ	134 নাম : অনূপ কুমার দত্ত পিতার নাম: সঞ্জীত কুমার দত্ত বাড়ির নং : 155 বয়স : 37 লিঙ্গ : পুরুষ	DLP2458479 ফটো উপলব্ধ	135 নাম : বুলবুল দত্ত স্বামীর নাম: দেবীপ্রসাদ দত্ত বাড়ির নং : N/0155 বয়স : 38 লিঙ্গ : মহিলা	DLP2416550 ফটো উপলব্ধ
136 নাম : সুদেবী দাসবৈরাগী স্বামীর নাম: শিবানন্দ দাসবৈরাগী বাড়ির নং : n0104 বয়স : 50 লিঙ্গ : মহিলা	DLP1687375 ফটো উপলব্ধ	137 নাম : মালতী পরামানিক স্বামীর নাম: মদন পরামানিক বাড়ির নং : n0002 বয়স : 86 লিঙ্গ : মহিলা	DLP1220151 ফটো উপলব্ধ	138 নাম : মকর পরামানিক পিতার নাম: মদন পরামানিক বাড়ির নং : n0002 বয়স : 65 লিঙ্গ : পুরুষ	WB/34/235/291730 ফটো উপলব্ধ
139 নাম : নমিতা পরামানিক স্বামীর নাম: মকর পরামানিক বাড়ির নং : n0002 বয়স : 57 লিঙ্গ : মহিলা	WB/34/235/291455 ফটো উপলব্ধ	140 নাম : বলরাম মাহাত পিতার নাম: পুইতু মাহাত বাড়ির নং : n0002 বয়স : 68 লিঙ্গ : পুরুষ	WB/34/235/291403 ফটো উপলব্ধ	141 নাম : গিরিশ মাহাত পিতার নাম: বলরাম মাহাত বাড়ির নং : n0002 বয়স : 37 লিঙ্গ : পুরুষ	XWK1490366 ফটো উপলব্ধ
142 নাম : মমতা মাহাত পিতার নাম: গিরিশ মাহাত বাড়ির নং : n0002 বয়স : 37 লিঙ্গ : মহিলা	XWK1490358 ফটো উপলব্ধ	143 নাম : দোলগোবিন্দ পরামানিক পিতার নাম: মোহন পরামানিক বাড়ির নং : n0003 বয়স : 53 লিঙ্গ : পুরুষ	DLP1273465 ফটো উপলব্ধ	144 নাম : নিয়তি পরামানিক স্বামীর নাম: দোলগোবিন্দ পরামানিক বাড়ির নং : n0003 বয়স : 43 লিঙ্গ : মহিলা	DLP1687409 ফটো উপলব্ধ
145 নাম : গোলকবিহারী পরামানিক পিতার নাম: মোহন পরামানিক বাড়ির নং : n0003 বয়স : 49 লিঙ্গ : পুরুষ	WB/34/235/291653 ফটো উপলব্ধ	146 নাম : অনিতা পরামানিক স্বামীর নাম: শঙ্কর পরামানিক বাড়ির নং : n0003 বয়স : 56 লিঙ্গ : মহিলা	WB/34/235/291457 ফটো উপলব্ধ	147 নাম : বিজলা পরামানিক স্বামীর নাম: গোলক বিহারী পরামানিক বাড়ির নং : n0112 বয়স : 39 লিঙ্গ : মহিলা	XWK1583970 ফটো উপলব্ধ
148 নাম : উৎপল পরামানিক পিতার নাম: শংকর পরামানিক বাড়ির নং : এন0003 বয়স : 21 লিঙ্গ : পুরুষ	XWK2439164 ফটো উপলব্ধ	149 নাম : উত্তম পরামানিক পিতার নাম: মকর পরামানিক বাড়ির নং : n0139 বয়স : 27 লিঙ্গ : পুরুষ	XWK1996479 ফটো উপলব্ধ	150 নাম : লক্ষী পরামানিক পিতার নাম: শঙ্কর পরামানিক বাড়ির নং : 201 বয়স : 27 লিঙ্গ : মহিলা	XWK2070415 ফটো উপলব্ধ

151 নাম : শঙ্কর পরামানিক পিতার নাম: মোহন পরামানিক বাড়ির নং : n0003 বয়স : 65 লিঙ্গ : পুরুষ	DLP2341808 ফটো উপলব্ধ	152 নাম : মৌমিতা পাল (সাধু) স্বামীর নাম: শাশ্বতম পাল বাড়ির নং : এন00 বয়স : 26 লিঙ্গ : মহিলা	XWK2118370 ফটো উপলব্ধ	153 নাম : দেবায়ন পাল পিতার নাম: মিলন পাল বাড়ির নং : n0117 বয়স : 34 লিঙ্গ : পুরুষ	XWK1388800 ফটো উপলব্ধ
154 নাম : শাশ্বতম পাল পিতার নাম: মিলন পাল বাড়ির নং : n0118 বয়স : 37 লিঙ্গ : পুরুষ	DLP2416345 ফটো উপলব্ধ	155 নাম : শ্যামলী পাল স্বামীর নাম: মিলন পাল বাড়ির নং : n0119 বয়স : 63 লিঙ্গ : মহিলা	WB/34/235/291003 ফটো উপলব্ধ	156 নাম : মিলন পাল পিতার নাম: শিশির পাল বাড়ির নং : n0116 বয়স : 68 লিঙ্গ : পুরুষ	WB/34/235/291002 ফটো উপলব্ধ
157 নাম : রানী বাসরা স্বামীর নাম: বাসুদেব বাসরা বাড়ির নং : N বয়স : 31 লিঙ্গ : মহিলা	XWK2100519 ফটো উপলব্ধ	158 নাম : হরিপদ মাহাত পিতার নাম: তুলসী রাম মাহাত বাড়ির নং : এন0152 বয়স : 23 লিঙ্গ : পুরুষ	XWK2341790 ফটো উপলব্ধ	159 নাম : বর্না বেসরা স্বামীর নাম: রাজেন বেসরা বাড়ির নং : এন0134 বয়স : 32 লিঙ্গ : মহিলা	XWK2565695 ফটো উপলব্ধ
160 নাম : রাজেন বেসরা পিতার নাম: অনন্ত বেসরা বাড়ির নং : n0134 বয়স : 29 লিঙ্গ : পুরুষ	XWK1996420 ফটো উপলব্ধ	161 নাম : সীতা মহন্ত স্বামীর নাম: হীরক মহন্ত বাড়ির নং : n000 বয়স : 24 লিঙ্গ : মহিলা	XWK2184364 ফটো উপলব্ধ	162 নাম : পিউরানী মহন্ত স্বামীর নাম: রুপক মহন্ত বাড়ির নং : n0142 বয়স : 27 লিঙ্গ : মহিলা	XWK1996503 ফটো উপলব্ধ
163 নাম : দীপক মহন্ত পিতার নাম: অমল্যরতন মহন্ত বাড়ির নং : n0108 বয়স : 41 লিঙ্গ : পুরুষ	XWK1490440 ফটো উপলব্ধ	164 নাম : কলাবতী মহন্ত স্বামীর নাম: দীপক মহন্ত বাড়ির নং : n0108 বয়স : 31 লিঙ্গ : মহিলা	XWK1726728 ফটো উপলব্ধ	165 নাম : রুপক মহন্ত পিতার নাম: অমল্যরতন মহন্ত বাড়ির নং : এন0109 বয়স : 37 লিঙ্গ : পুরুষ	XWK1490457 ফটো উপলব্ধ
166 নাম : হিরক মহন্ত পিতার নাম: অমল্যরতন মহন্ত বাড়ির নং : n0110 বয়স : 32 লিঙ্গ : পুরুষ	XWK1490465 ফটো উপলব্ধ	167 নাম : সুশান্ত বেষ্ট্রা পিতার নাম: সখারাম বেষ্ট্রা বাড়ির নং : n0030 বয়স : 30 লিঙ্গ : পুরুষ	XWK1612977 ফটো উপলব্ধ	168 নাম : চাঁদমনি মাঝি স্বামীর নাম: উপেন্দ্র নাথ মাঝি বাড়ির নং : n0030 বয়স : 44 লিঙ্গ : মহিলা	DLP2220317 ফটো উপলব্ধ
169 নাম : নকুল মাঝি পিতার নাম: বৃধু মাঝি বাড়ির নং : n0030 বয়স : 53 লিঙ্গ : পুরুষ	DLP1687441 ফটো উপলব্ধ	170 নাম : শ্রীমতি মাঝি স্বামীর নাম: সহদেব মাঝি বাড়ির নং : n0030 বয়স : 45 লিঙ্গ : মহিলা	DLP2343010 ফটো উপলব্ধ	171 নাম : সোনামনি মাঝি স্বামীর নাম: অজিত মাঝি বাড়ির নং : n0030 বয়স : 54 লিঙ্গ : মহিলা	DLP1221407 ফটো উপলব্ধ
172 নাম : কলেশ্বর মাঝি পিতার নাম: সুনাম মাঝি বাড়ির নং : n0030 বয়স : 63 লিঙ্গ : পুরুষ	DLP2341873 ফটো উপলব্ধ	173 নাম : মঞ্জুরী মাঝি পিতার নাম: সুনাম মাঝি বাড়ির নং : n0030 বয়স : 68 লিঙ্গ : মহিলা	DLP1270743 ফটো উপলব্ধ	174 নাম : ছুট মাঝি স্বামীর নাম: লুধু মাঝি বাড়ির নং : n0030 বয়স : 78 লিঙ্গ : মহিলা	WB/34/235/291638 ফটো উপলব্ধ
175 নাম : মসকী মাঝি স্বামীর নাম: নকুল মাঝি বাড়ির নং : n0124 বয়স : 44 লিঙ্গ : মহিলা	DLP1689132 ফটো উপলব্ধ	176 নাম : লক্ষ্মীরানী মাঝি স্বামীর নাম: গুহিরাম মাঝি বাড়ির নং : n0143 বয়স : 40 লিঙ্গ : মহিলা	NT01512649 ফটো উপলব্ধ	177 নাম : দুর্গাপদ টুডু পিতার নাম: জলেশ্বর টুডু বাড়ির নং : n0031 বয়স : 25 লিঙ্গ : পুরুষ	XWK2070472 ফটো উপলব্ধ
178 নাম : বাসুদেব মাঝি পিতার নাম: অজিত মাঝি বাড়ির নং : n0030 বয়স : 31 লিঙ্গ : পুরুষ	XWK1612951 ফটো উপলব্ধ	179 নাম : সুকান্ত বেসরা পিতার নাম: সখারাম বেসরা বাড়ির নং : n0030 বয়স : 27 লিঙ্গ : পুরুষ	XWK1889153 ফটো উপলব্ধ	180 নাম : রামেশ্বর বেসরা পিতার নাম: অজিত বেসরা বাড়ির নং : n0030 বয়স : 28 লিঙ্গ : পুরুষ	XWK1939636 ফটো উপলব্ধ

181 নাম : সুমন্ত বেসরা পিতার নাম: সখারাম বেসরা বাড়ির নং : n000 বয়স : 24 লিঙ্গ : পুরুষ	XWK2214310 ফটো উপলব্ধ	182 নাম : আকাশ বেসরা পিতার নাম: সহদেব বেসরা বাড়ির নং : n0030 বয়স : 21 লিঙ্গ : পুরুষ	XWK2497923 ফটো উপলব্ধ	183 নাম : রমনী মাঝি স্বামীর নাম: ছুট মাঝি বাড়ির নং : n0029 বয়স : 60 লিঙ্গ : মহিলা	DLP0449892 ফটো উপলব্ধ
184 নাম : অনন্ত মাঝি পিতার নাম: জাগর মাঝি বাড়ির নং : n0029 বয়স : 60 লিঙ্গ : পুরুষ	WB/34/235/291295 ফটো উপলব্ধ	185 নাম : সোমবারী মাঝি স্বামীর নাম: অনন্ত মাঝি বাড়ির নং : n0029 বয়স : 56 লিঙ্গ : মহিলা	DLP2341881 ফটো উপলব্ধ	186 নাম : রামধন মাঝি পিতার নাম: ছুট মাঝি বাড়ির নং : n0029 বয়স : 42 লিঙ্গ : পুরুষ	DLP2220333 ফটো উপলব্ধ
187 নাম : সুকুরমনি মাঝি স্বামীর নাম: রামধন মাঝি বাড়ির নং : n0029 বয়স : 40 লিঙ্গ : মহিলা	DLP2220325 ফটো উপলব্ধ	188 নাম : জলেশ্বর মাঝি পিতার নাম: খারা মাঝি বাড়ির নং : n0031 বয়স : 60 লিঙ্গ : পুরুষ	WB/34/235/291226 ফটো উপলব্ধ	189 নাম : সহরি বেসরা স্বামীর নাম: সুকান্ত বেসরা বাড়ির নং : এন0030 বয়স : 25 লিঙ্গ : মহিলা	XWK2565711 ফটো উপলব্ধ
190 নাম : তেমেলা বেসরা স্বামীর নাম: রামেশ্বর বেসরা বাড়ির নং : n000 বয়স : 25 লিঙ্গ : মহিলা	XWK2195030 ফটো উপলব্ধ	191 নাম : বাবুরাম বেসরা পিতার নাম: অনন্ত মাঝি বাড়ির নং : n000 বয়স : 25 লিঙ্গ : পুরুষ	XWK2195063 ফটো উপলব্ধ	192 নাম : গুরুবারি বেসরা স্বামীর নাম: বাবুরাম বেসরা বাড়ির নং : মুড়াডি বয়স : 23 লিঙ্গ : মহিলা	XWK2596278 ফটো উপলব্ধ
193 নাম : সন্ধ্যা রানি মাহাত স্বামীর নাম: মানিক মাহাত বাড়ির নং : n000 বয়স : 24 লিঙ্গ : মহিলা	XWK2184422 ফটো উপলব্ধ	194 নাম : উমেশ মাহাত পিতার নাম: মণীন্দ্রনাথ মাহাত বাড়ির নং : . বয়স : 24 লিঙ্গ : পুরুষ	XWK2341824 ফটো উপলব্ধ	195 নাম : সুজন মাহাত পিতার নাম: সন্তোষ কুমার মাহাত বাড়ির নং : এন000 বয়স : 22 লিঙ্গ : পুরুষ	XWK2385516 ফটো উপলব্ধ
196 নাম : রেণুকা মাহাত স্বামীর নাম: ভরত চন্দ্র মাহাত বাড়ির নং : n0000 বয়স : 26 লিঙ্গ : মহিলা	XWK2195022 ফটো উপলব্ধ	197 নাম : সুশান্ত মাহাত পিতার নাম: মনসারাম মাহাত বাড়ির নং : n0141 বয়স : 25 লিঙ্গ : পুরুষ	XWK2184307 ফটো উপলব্ধ	198 নাম : রাসবিহারী মাহাত পিতার নাম: কৃষ্ণপদ মাহাত বাড়ির নং : মুড়াডি বয়স : 25 লিঙ্গ : পুরুষ	XWK2160703 ফটো উপলব্ধ
199 নাম : দেবী মাহাত স্বামীর নাম: তপন মাহাত বাড়ির নং : . বয়স : 24 লিঙ্গ : মহিলা	XWK2341378 ফটো উপলব্ধ	200 নাম : নৃপেন্দ্রনাথ মাহাত পিতার নাম: কালীপদ মাহাত বাড়ির নং : n0055 বয়স : 53 লিঙ্গ : পুরুষ	XWK2423697 ফটো উপলব্ধ	201 নাম : শিবানি মাহাত স্বামীর নাম: মাঝিলাল মাহাত বাড়ির নং : n0035 বয়স : 50 লিঙ্গ : মহিলা	XWK1612829 ফটো উপলব্ধ
202 নাম : জলধর মাহাত পিতার নাম: চুনারাম মাহাত বাড়ির নং : 196 বয়স : 69 লিঙ্গ : পুরুষ	DLP2342293 ফটো উপলব্ধ	203 নাম : গঙ্গামনি মাহাত স্বামীর নাম: উত্তম মাহাত বাড়ির নং : n0145 বয়স : 27 লিঙ্গ : মহিলা	XWK1996511 ফটো উপলব্ধ	204 নাম : যাদুনন্দন মাহাত পিতার নাম: রঞ্জিত মাহাত বাড়ির নং : এন0050 বয়স : 22 লিঙ্গ : পুরুষ	XWK2472421 ফটো উপলব্ধ
205 নাম : অর্জুন মাহাত পিতার নাম: শরত চন্দ্র মাহাত বাড়ির নং : এন00232 বয়স : 21 লিঙ্গ : পুরুষ	XWK2472496 ফটো উপলব্ধ	206 নাম : মুকেশ মাহাত পিতার নাম: বিভূতি ভূষণ মাহাত বাড়ির নং : 0140 বয়স : 24 লিঙ্গ : পুরুষ	XWK2184356 ফটো উপলব্ধ	207 নাম : রুদ্র মাহাত স্বামীর নাম: কাশীনাথ মাহাত বাড়ির নং : n0086 বয়স : 53 লিঙ্গ : মহিলা	DLP1270552 ফটো উপলব্ধ
208 নাম : বিভীষণ মাহাত পিতার নাম: তরবজ মাহাত বাড়ির নং : এন0029 বয়স : 25 লিঙ্গ : পুরুষ	XWK2237469 ফটো উপলব্ধ	209 নাম : মহেশ্বর মাহাত পিতার নাম: নির্মল চন্দ্র মাহাত বাড়ির নং : এন0025 বয়স : 23 লিঙ্গ : পুরুষ	XWK2237451 ফটো উপলব্ধ	210 নাম : পূর্ণিমা মাহাত স্বামীর নাম: বিভীষণ মাহাত বাড়ির নং : এন0029 বয়স : 24 লিঙ্গ : মহিলা	XWK2237485 ফটো উপলব্ধ

211	XWK2237493	নাম : দেবশীষ মাহাত পিতার নাম: কৃষ্ণপদ মাহাত বাড়ির নং : এন0036 বয়স : 23 লিঙ্গ : পুরুষ	ফটো উপলব্ধ	212	XWK2270924	নাম : মানিক মাহাত পিতার নাম: দুর্গাচরন মাহাত বাড়ির নং : এন0048 বয়স : 23 লিঙ্গ : পুরুষ	ফটো উপলব্ধ	213	XWK2289064	নাম : সোমা মাহাত পিতার নাম: সরোজ কুমার মাহাত বাড়ির নং : এন0001 বয়স : 24 লিঙ্গ : মহিলা	ফটো উপলব্ধ
214	XWK2341204	নাম : রাহুল মাহাত পিতার নাম: নিতাই চন্দ্র মাহাত বাড়ির নং : বয়স : 22 লিঙ্গ : পুরুষ	ফটো উপলব্ধ	215	XWK2341238	নাম : লক্ষ্মী কান্ত মাহাত পিতার নাম: খার্কু মাহাত বাড়ির নং : বয়স : 24 লিঙ্গ : পুরুষ	ফটো উপলব্ধ	216	XWK2341444	নাম : বিবেকানন্দ মাহাত পিতার নাম: যুধিষ্ঠির মাহাত বাড়ির নং : বয়স : 25 লিঙ্গ : পুরুষ	ফটো উপলব্ধ
217	XWK2341550	নাম : বনমালী মাহাত পিতার নাম: দেবেন মাহাত বাড়ির নং : বয়স : 22 লিঙ্গ : পুরুষ	ফটো উপলব্ধ	218	XWK2341659	নাম : রামকৃষ্ণ মাহাত পিতার নাম: ধনঞ্জয় মাহাত বাড়ির নং : বয়স : 23 লিঙ্গ : পুরুষ	ফটো উপলব্ধ	219	XWK2341741	নাম : মনিকা মাহাত পিতার নাম: প্রাণকৃষ্ণ মাহাত বাড়ির নং : বয়স : 24 লিঙ্গ : মহিলা	ফটো উপলব্ধ
220	XWK2432136	নাম : বিশ্বজিৎ মাহাত পিতার নাম: শঙ্কর চন্দ্র মাহাত বাড়ির নং : এন0084 বয়স : 21 লিঙ্গ : পুরুষ	ফটো উপলব্ধ	221	XWK2184414	নাম : ধর্মপতি মাহাত পিতার নাম: পরিস্রীত মাহাত বাড়ির নং : n000 বয়স : 25 লিঙ্গ : পুরুষ	ফটো উপলব্ধ	222	DLP0450312	নাম : ঠাকুরমনি মাহাত স্বামীর নাম: জগন্নাথ মাহাত বাড়ির নং : n0094 বয়স : 53 লিঙ্গ : মহিলা	ফটো উপলব্ধ
223	XWK1176072	নাম : রবিলোচন মাহাত পিতার নাম: জগন্নাথ মাহাত বাড়ির নং : n0094 বয়স : 35 লিঙ্গ : পুরুষ	ফটো উপলব্ধ	224	XWK1389071	নাম : রাজীব লোচন মাহাত পিতার নাম: জগন্নাথ মাহাত বাড়ির নং : n0094 বয়স : 34 লিঙ্গ : পুরুষ	ফটো উপলব্ধ	225	XWK2164960	নাম : সম্পা মাহাত পিতার নাম: বিভূতি মাহাত বাড়ির নং : n000 বয়স : 25 লিঙ্গ : মহিলা	ফটো উপলব্ধ
226	WB/34/235/291774	নাম : বলরাম মাহাত পিতার নাম: নগেন্দ্রনাথ মাহাত বাড়ির নং : n0094 বয়স : 53 লিঙ্গ : পুরুষ	ফটো উপলব্ধ	227	XWK2118388	নাম : দীনবন্ধু মাহাত পিতার নাম: সন্তোষ মাহাত বাড়ির নং : এন00 বয়স : 25 লিঙ্গ : পুরুষ	ফটো উপলব্ধ	228	DLP2342269	নাম : জগন্নাথ মাহাত পিতার নাম: নগেন্দ্রনাথ মাহাত বাড়ির নং : n0094 বয়স : 60 লিঙ্গ : পুরুষ	ফটো উপলব্ধ
229	DLP2342046	নাম : আদরী মাহাত স্বামীর নাম: অম্বুজ মাহাত বাড়ির নং : 228 বয়স : 53 লিঙ্গ : মহিলা	ফটো উপলব্ধ	230	XWK2227312	নাম : শ্যামসুন্দর মাহাত পিতার নাম: নিরঞ্জন মাহাত বাড়ির নং : n0066 বয়স : 55 লিঙ্গ : পুরুষ	ফটো উপলব্ধ	231	XWK2225795	নাম : অহল্যা মাহাত স্বামীর নাম: বিভূতিভূষণ মাহাত বাড়ির নং : n0083 বয়স : 47 লিঙ্গ : মহিলা	ফটো উপলব্ধ
232	DLP1688027	নাম : আদরী মাহাত স্বামীর নাম: বলরাম মাহাত বাড়ির নং : n0094 বয়স : 50 লিঙ্গ : মহিলা	ফটো উপলব্ধ	233	DLP1688035	নাম : গীতারানী মাহাত স্বামীর নাম: গুরুপদ মাহাত বাড়ির নং : n0094 বয়স : 46 লিঙ্গ : মহিলা	ফটো উপলব্ধ	234	DLP1688043	নাম : গুরুপদ মাহাত পিতার নাম: নগেন্দ্র মাহাত বাড়ির নং : n0094 বয়স : 46 লিঙ্গ : পুরুষ	ফটো উপলব্ধ
235	DLP2458354	নাম : দীপক কুমার মাহাত পিতার নাম: সীতু মাহাত বাড়ির নং : n0025 বয়স : 38 লিঙ্গ : পুরুষ	ফটো উপলব্ধ	236	XWK1797620	নাম : গণেশ মাহাত পিতার নাম: সতীশ চন্দ্র মাহাত বাড়ির নং : n0027 বয়স : 28 লিঙ্গ : পুরুষ	ফটো উপলব্ধ	237	WB/34/235/291437	নাম : লুচুবালা মাহাত স্বামীর নাম: হাড়িরাম মাহাত বাড়ির নং : n0095 বয়স : 73 লিঙ্গ : মহিলা	ফটো উপলব্ধ
238	DLP2342285	নাম : জগন্নাথ মাহাত পিতার নাম: কিস্ট মাহাত বাড়ির নং : 43 বয়স : 62 লিঙ্গ : পুরুষ	ফটো উপলব্ধ	239	DLP2392967	নাম : সন্তা মাহাত স্বামীর নাম: সুশীল মাহাত বাড়ির নং : n0073 বয়স : 47 লিঙ্গ : মহিলা	ফটো উপলব্ধ	240	XWK1388966	নাম : দিলীপ মাহাত পিতার নাম: সীতু মাহাত বাড়ির নং : 158 বয়স : 32 লিঙ্গ : পুরুষ	ফটো উপলব্ধ

241 নাম : অম্বুজ মাহাত পিতার নাম: হাড়িরাম মাহাত বাড়ির নং : 228 বয়স : 62 লিঙ্গ : পুরুষ	DLP0450049 ফটো উপলব্ধ	242 নাম : রবিলোচন মাহাত পিতার নাম: শশধর মাহাত বাড়ির নং : n0037 বয়স : 35 লিঙ্গ : পুরুষ	DLP2458362 ফটো উপলব্ধ	243 নাম : কাশীনাথ মাহাত পিতার নাম: কালিপদ মাহাত বাড়ির নং : n0086 বয়স : 62 লিঙ্গ : পুরুষ	DLP1270222 ফটো উপলব্ধ
244 নাম : বিভূতি ভূষণ মাহাত পিতার নাম: সহদেব মাহাত বাড়ির নং : n0120 বয়স : 62 লিঙ্গ : পুরুষ	XWK2226637 ফটো উপলব্ধ	245 নাম : অনিমা মাহাত স্বামীর নাম: সুকদেব মাহাত বাড়ির নং : এন0052 বয়স : 26 লিঙ্গ : মহিলা	XWI1892322 ফটো উপলব্ধ	246 নাম : ফাল্গুনী মাহাত পিতার নাম: উত্তম কুমার মাহাত বাড়ির নং : এন065 বয়স : 23 লিঙ্গ : পুরুষ	XWK2268944 ফটো উপলব্ধ
247 নাম : বাবী মাহাত স্বামীর নাম: কিম্বনলাল মাহাত বাড়ির নং : n0098 বয়স : 62 লিঙ্গ : মহিলা	WB/34/235/291254 ফটো উপলব্ধ	248 নাম : থাকহরি মাহাত পিতার নাম: রাধারমন মাহাত বাড়ির নং : n0065 বয়স : 43 লিঙ্গ : পুরুষ	DLP2050219 ফটো উপলব্ধ	249 নাম : কবিরাজ মাহাত পিতার নাম: কিষণ মাহাত বাড়ির নং : n0098 বয়স : 47 লিঙ্গ : পুরুষ	DLP2458347 ফটো উপলব্ধ
250 নাম : সুমিত্রারানী মাহাত স্বামীর নাম: কবিরাজ মাহাত বাড়ির নং : n0098 বয়স : 45 লিঙ্গ : মহিলা	DLP1687896 ফটো উপলব্ধ	251 নাম : তপন মাহাত পিতার নাম: নারায়ণ মাহাত বাড়ির নং : বয়স : 25 লিঙ্গ : পুরুষ	XWK2341295 ফটো উপলব্ধ	252 নাম : বিশখা মাহাত স্বামীর নাম: মঙ্গল মাহাত বাড়ির নং : বয়স : 24 লিঙ্গ : মহিলা	XWK2341428 ফটো উপলব্ধ
253 নাম : শরত চন্দ্র মাহাত পিতার নাম: কিশনলাল মাহাত বাড়ির নং : 232 বয়স : 44 লিঙ্গ : পুরুষ	DLP2416642 ফটো উপলব্ধ	254 নাম : অনুরূপা মাহাত পিতার নাম: লক্ষ্মণ মাহাত বাড়ির নং : বয়স : 22 লিঙ্গ : মহিলা	XWK2341493 ফটো উপলব্ধ	255 নাম : উপেন্দ্র মাহাত পিতার নাম: চন্ডীচরন মাহাত বাড়ির নং : n0099 বয়স : 68 লিঙ্গ : পুরুষ	DLP2342160 ফটো উপলব্ধ
256 নাম : ললিতা মাহাত স্বামীর নাম: গদাধর মাহাত বাড়ির নং : বয়স : 24 লিঙ্গ : মহিলা	XWK2341642 ফটো উপলব্ধ	257 নাম : গণেশ চন্দ্র মাহাত পিতার নাম: উপেন্দ্র নাথ মাহাত বাড়ির নং : n0099 বয়স : 47 লিঙ্গ : পুরুষ	DLP1687854 ফটো উপলব্ধ	258 নাম : কুশধ্বজ মাহাত পিতার নাম: সুধীর মাহাত বাড়ির নং : বয়স : 23 লিঙ্গ : পুরুষ	XWK2341709 ফটো উপলব্ধ
259 নাম : কাণ্টীক চন্দ্র মাহাত পিতার নাম: উপেন্দ্র নাথ মাহাত বাড়ির নং : 233 বয়স : 39 লিঙ্গ : পুরুষ	DLP2416576 ফটো উপলব্ধ	260 নাম : অষ্টমী মাহাত স্বামীর নাম: কর্তিক চন্দ্র মাহাত বাড়ির নং : n0099 বয়স : 37 লিঙ্গ : মহিলা	XWK0308015 ফটো উপলব্ধ	261 নাম : সাবি মাহাত স্বামীর নাম: রাম চন্দ্র মাহাত বাড়ির নং : n0100 বয়স : 60 লিঙ্গ : মহিলা	WB/34/235/291213 ফটো উপলব্ধ
262 নাম : রামচন্দ্র মাহাত পিতার নাম: বিজয় মাহাত বাড়ির নং : n0100 বয়স : 55 লিঙ্গ : পুরুষ	WB/34/235/291215 ফটো উপলব্ধ	263 নাম : বেদনা মাহাত স্বামীর নাম: রোবিলোচন মাহাত বাড়ির নং : এন000 বয়স : 30 লিঙ্গ : মহিলা	XWK2383156 ফটো উপলব্ধ	264 নাম : ভারতী মাহাত পিতার নাম: গুনাধর মাহাত বাড়ির নং : এন000 বয়স : 22 লিঙ্গ : মহিলা	XWK2383164 ফটো উপলব্ধ
265 নাম : গৌতি মাহাত স্বামীর নাম: বলরাম মাহাত বাড়ির নং : n0101 বয়স : 64 লিঙ্গ : মহিলা	WB/34/235/291507 ফটো উপলব্ধ	266 নাম : সাধনা মাহাত স্বামীর নাম: দিলীপ মাহাত বাড়ির নং : এন000 বয়স : 22 লিঙ্গ : মহিলা	XWK2385524 ফটো উপলব্ধ	267 নাম : অসিত মাহাত পিতার নাম: অমল্য রতন মাহাত বাড়ির নং : এন0069 বয়স : 23 লিঙ্গ : পুরুষ	XWK2266468 ফটো উপলব্ধ
268 নাম : হলধর মাহাত পিতার নাম: ত্রিলোচন মাহাত বাড়ির নং : n0096 বয়স : 41 লিঙ্গ : পুরুষ	XWK1176122 ফটো উপলব্ধ	269 নাম : উর্মিলা মাহাত স্বামীর নাম: হলধর মাহাত বাড়ির নং : n0096 বয়স : 38 লিঙ্গ : মহিলা	XWK1176130 ফটো উপলব্ধ	270 নাম : তরবুজ মাহাত পিতার নাম: হাড়িরাম মাহাত বাড়ির নং : n0095 বয়স : 54 লিঙ্গ : পুরুষ	WB/34/235/291264 ফটো উপলব্ধ

271	WB/34/235/291439	ফটো উপলব্ধ	272	XWK1726710	ফটো উপলব্ধ	273	WB/34/235/291396	ফটো উপলব্ধ
নাম : গীতারানী মাহাত স্বামীর নাম: তরবুজ মাহাত বাড়ির নং : n0095 বয়স : 51 লিঙ্গ : মহিলা			নাম : উত্তম মাহাত পিতার নাম: অম্বজ মাহাত বাড়ির নং : 228 বয়স : 29 লিঙ্গ : পুরুষ			নাম : ঠান্ডা মাহাত স্বামীর নাম: ত্রিলোচন মাহাত বাড়ির নং : n0096 বয়স : 58 লিঙ্গ : মহিলা		
274	DLP1688522	ফটো উপলব্ধ	275	XWK0308577	ফটো উপলব্ধ	276	DLP2416618	ফটো উপলব্ধ
নাম : জলধর মাহাত পিতার নাম: ত্রিলোচন মাহাত বাড়ির নং : n0096 বয়স : 47 লিঙ্গ : পুরুষ			নাম : যমুনা মাহাত স্বামীর নাম: জলধর মাহাত বাড়ির নং : n0096 বয়স : 38 লিঙ্গ : মহিলা			নাম : রমেশচন্দ্র মাহাত পিতার নাম: পবনচন্দ্র মাহাত বাড়ির নং : 54 বয়স : 37 লিঙ্গ : পুরুষ		
277	WB/34/235/291418	ফটো উপলব্ধ	278	WB/34/235/291271	ফটো উপলব্ধ	279	DLP0450684	ফটো উপলব্ধ
নাম : লেলী মাহাত স্বামীর নাম: ছুটলাল মাহাত বাড়ির নং : n0085 বয়স : 68 লিঙ্গ : মহিলা			নাম : নির্মলচন্দ্র মাহাত পিতার নাম: ছুটলাল মাহাত বাড়ির নং : n0085 বয়স : 50 লিঙ্গ : পুরুষ			নাম : মালতী মাহাত স্বামীর নাম: নির্মলচন্দ্র মাহাত বাড়ির নং : n0085 বয়স : 47 লিঙ্গ : মহিলা		
280	DLP2220440	ফটো উপলব্ধ	281	XWK1490473	ফটো উপলব্ধ	282	DLP2220432	ফটো উপলব্ধ
নাম : তপন কুমার মাহাত পিতার নাম: ছুটলাল মাহাত বাড়ির নং : n0085 বয়স : 43 লিঙ্গ : পুরুষ			নাম : স্বপন কুমার মাহাত পিতার নাম: ছুটলাল মাহাত বাড়ির নং : n0085 বয়স : 41 লিঙ্গ : পুরুষ			নাম : মহিতা মাহাত স্বামীর নাম: স্বপন কুমার মাহাত বাড়ির নং : n0085 বয়স : 39 লিঙ্গ : মহিলা		
283	DLP2458388	ফটো উপলব্ধ	284	XWK1490606	ফটো উপলব্ধ	285	XWK1490622	ফটো উপলব্ধ
নাম : জয়ন্তী মাহাত স্বামীর নাম: তপন মাহাত বাড়ির নং : n0085 বয়স : 38 লিঙ্গ : মহিলা			নাম : অজয় মাহাত পিতার নাম: কাশীনাথ মাহাত বাড়ির নং : n0086 বয়স : 32 লিঙ্গ : পুরুষ			নাম : বিজয় মাহাত পিতার নাম: কাশীনাথ মাহাত বাড়ির নং : n0086 বয়স : 31 লিঙ্গ : পুরুষ		
286	WB/34/235/291517	ফটো উপলব্ধ	287	WB/34/235/291695	ফটো উপলব্ধ	288	DLP1687524	ফটো উপলব্ধ
নাম : বিজলী মাহাত স্বামীর নাম: ঘাসিরাম মাহাত বাড়ির নং : n0086 বয়স : 60 লিঙ্গ : মহিলা			নাম : পরিকীত মাহাত পিতার নাম: ঘাসিরাম মাহাত বাড়ির নং : n0086 বয়স : 47 লিঙ্গ : পুরুষ			নাম : সদানন্দ মাহাত পিতার নাম: ঘাসিরাম মাহাত বাড়ির নং : n0086 বয়স : 46 লিঙ্গ : পুরুষ		
289	DLP1270545	ফটো উপলব্ধ	290	WB/34/235/291505	ফটো উপলব্ধ	291	WB/34/235/291434	ফটো উপলব্ধ
নাম : সুন্দরা মাহাত স্বামীর নাম: সদানন্দ মাহাত বাড়ির নং : n0086 বয়স : 44 লিঙ্গ : মহিলা			নাম : বিলাসী মাহাত স্বামীর নাম: নিশিকান্ত মাহাত বাড়ির নং : n0086 বয়স : 56 লিঙ্গ : মহিলা			নাম : মুসুরী মাহাত স্বামীর নাম: মনুখ মাহাত বাড়ির নং : n0087 বয়স : 76 লিঙ্গ : মহিলা		
292	DLP2342905	ফটো উপলব্ধ	293	DLP2051183	ফটো উপলব্ধ	294	DLP2051191	ফটো উপলব্ধ
নাম : মনসারাম মাহাত পিতার নাম: মনুখ মাহাত বাড়ির নং : n0087 বয়স : 48 লিঙ্গ : পুরুষ			নাম : মালতী মাহাত স্বামীর নাম: মনসারাম মাহাত বাড়ির নং : n0087 বয়স : 40 লিঙ্গ : মহিলা			নাম : মঞ্জু মাহাত স্বামীর নাম: মনসারাম মাহাত বাড়ির নং : n0087 বয়স : 46 লিঙ্গ : মহিলা		
295	WB/34/235/291477	ফটো উপলব্ধ	296	DLP2050102	ফটো উপলব্ধ	297	DLP2050110	ফটো উপলব্ধ
নাম : নিয়তী মাহাত স্বামীর নাম: হংসরাজ মাহাত বাড়ির নং : n0088 বয়স : 70 লিঙ্গ : মহিলা			নাম : নিরানন্দ মাহাত স্বামীর নাম: নিয়তী মাহাত বাড়ির নং : n0088 বয়স : 44 লিঙ্গ : পুরুষ			নাম : কাজলী মাহাত স্বামীর নাম: নিরানন্দ মাহাত বাড়ির নং : n0088 বয়স : 42 লিঙ্গ : মহিলা		
298	WB/34/235/291744	ফটো উপলব্ধ	299	DLP1687813	ফটো উপলব্ধ	300	XWK1612795	ফটো উপলব্ধ
নাম : আনন্দমোহন মাহাত পিতার নাম: হংসরাজ মাহাত বাড়ির নং : n0088 বয়স : 53 লিঙ্গ : পুরুষ			নাম : পানবালা মাহাত স্বামীর নাম: আনন্দমোহন মাহাত বাড়ির নং : n0088 বয়স : 50 লিঙ্গ : মহিলা			নাম : মানিক মাহাত পিতার নাম: আনন্দ মোহন মাহাত বাড়ির নং : n0088 বয়স : 33 লিঙ্গ : পুরুষ		

301	WB/34/235/291745	নাম : বৃহস্পতি মাহাত পিতার নাম: ভক্তরঞ্জন মাহাত বাড়ির নং : n0089 বয়স : 52 লিঙ্গ : পুরুষ	ফটো উপলব্ধ	302	DLP2051076	নাম : সাবিত্রী মাহাত স্বামীর নাম: বৃহস্পতি মাহাত বাড়ির নং : n0089 বয়স : 48 লিঙ্গ : মহিলা	ফটো উপলব্ধ	303	XWK1726645	নাম : দিলীপ মাহাত পিতার নাম: বৃহস্পতি মাহাত বাড়ির নং : n0089 বয়স : 30 লিঙ্গ : পুরুষ	ফটো উপলব্ধ
304	DLP2051084	নাম : মহাদেব মাহাত পিতার নাম: ভক্তরঞ্জন মাহাত বাড়ির নং : n0089 বয়স : 49 লিঙ্গ : পুরুষ	ফটো উপলব্ধ	305	XWK1490390	নাম : পার্বতী মাহাত স্বামীর নাম: মহাদেব মাহাত বাড়ির নং : n0089 বয়স : 44 লিঙ্গ : মহিলা	ফটো উপলব্ধ	306	DLP1687557	নাম : করম মাহাত স্বামীর নাম: অতুল মাহাত বাড়ির নং : n0090 বয়স : 78 লিঙ্গ : মহিলা	ফটো উপলব্ধ
307	WB/34/235/291208	নাম : ললিতকুমার মাহাত পিতার নাম: অতুল মাহাত বাড়ির নং : n0090 বয়স : 50 লিঙ্গ : পুরুষ	ফটো উপলব্ধ	308	DLP2220390	নাম : কল্যাণী মাহাত স্বামীর নাম: ললিত মাহাত বাড়ির নং : n0090 বয়স : 40 লিঙ্গ : মহিলা	ফটো উপলব্ধ	309	WB/34/235/291430	নাম : শান্তিরাম মাহাত পিতার নাম: বাউরীলাল মাহাত বাড়ির নং : n0091 বয়স : 48 লিঙ্গ : পুরুষ	ফটো উপলব্ধ
310	DLP2050797	নাম : ছন্দা মাহাত স্বামীর নাম: শান্তিরাম মাহাত বাড়ির নং : n0091 বয়স : 40 লিঙ্গ : মহিলা	ফটো উপলব্ধ	311	DLP2220424	নাম : ধনীরাম মাহাত পিতার নাম: বাউরীলাল মাহাত বাড়ির নং : n0091 বয়স : 38 লিঙ্গ : পুরুষ	ফটো উপলব্ধ	312	XWK1490416	নাম : নবমী মাহাত স্বামীর নাম: ধনীরাম মাহাত বাড়ির নং : n0091 বয়স : 36 লিঙ্গ : মহিলা	ফটো উপলব্ধ
313	DLP2050029	নাম : পার্বতী মাহাত স্বামীর নাম: অশোক মাহাত বাড়ির নং : n0072 বয়স : 44 লিঙ্গ : মহিলা	ফটো উপলব্ধ	314	DLP0450999	নাম : সাবিত্রী মাহাত স্বামীর নাম: পবনচন্দ্র মাহাত বাড়ির নং : n0073 বয়স : 58 লিঙ্গ : মহিলা	ফটো উপলব্ধ	315	WB/34/235/291436	নাম : শান্তিবালা মাহাত স্বামীর নাম: রাসবিহারী মাহাত বাড়ির নং : n0074 বয়স : 78 লিঙ্গ : মহিলা	ফটো উপলব্ধ
316	DLP0450122	নাম : আনন্দমোহন মাহাত পিতার নাম: রাসবিহারী মাহাত বাড়ির নং : n0074 বয়স : 55 লিঙ্গ : পুরুষ	ফটো উপলব্ধ	317	DLP1687789	নাম : অবধূত মাহাত পিতার নাম: রাসবিহারী মাহাত বাড়ির নং : n0074 বয়স : 47 লিঙ্গ : পুরুষ	ফটো উপলব্ধ	318	DLP2049922	নাম : শকুন্তলা মাহাত স্বামীর নাম: অবধূত মাহাত বাড়ির নং : n0074 বয়স : 42 লিঙ্গ : মহিলা	ফটো উপলব্ধ
319	DLP1219757	নাম : অষ্টমী মাহাত স্বামীর নাম: আনন্দ মাহাত বাড়ির নং : n0074 বয়স : 47 লিঙ্গ : মহিলা	ফটো উপলব্ধ	320	XWK2563435	নাম : গঙ্গা মাহাত পিতার নাম: শান্তিরাম মাহাত বাড়ির নং : এন0074 বয়স : 20 লিঙ্গ : মহিলা	ফটো উপলব্ধ	321	WB/34/235/291367	নাম : বিনোদ মাহাত পিতার নাম: নিধিরাম মাহাত বাড়ির নং : n0075 বয়স : 53 লিঙ্গ : পুরুষ	ফটো উপলব্ধ
322	WB/34/235/291133	নাম : পদক চন্দ্র মাহাত পিতার নাম: নিধিরাম মাহাত বাড়ির নং : n0075 বয়স : 46 লিঙ্গ : পুরুষ	ফটো উপলব্ধ	323	XWK1490515	নাম : মমতা মাহাত স্বামীর নাম: পদক মাহাত বাড়ির নং : n0075 বয়স : 31 লিঙ্গ : মহিলা	ফটো উপলব্ধ	324	DLP2342327	নাম : শুকন মাহাত স্বামীর নাম: অবধূত মাহাত বাড়ির নং : n0076 বয়স : 73 লিঙ্গ : মহিলা	ফটো উপলব্ধ
325	WB/34/235/291623	নাম : কৈলাস মাহাত পিতার নাম: মদন মাহাত বাড়ির নং : n0076 বয়স : 54 লিঙ্গ : পুরুষ	ফটো উপলব্ধ	326	DLP1269588	নাম : যমুনা মাহাত স্বামীর নাম: কৈলাস মাহাত বাড়ির নং : n0076 বয়স : 50 লিঙ্গ : মহিলা	ফটো উপলব্ধ	327	WB/34/235/291368	নাম : পান্তুলাল মাহাত পিতার নাম: মদন মাহাত বাড়ির নং : n0076 বয়স : 46 লিঙ্গ : পুরুষ	ফটো উপলব্ধ
328	DLP2050433	নাম : সাবিত্রী মাহাত স্বামীর নাম: পান্তুলাল মাহাত বাড়ির নং : n0076 বয়স : 41 লিঙ্গ : মহিলা	ফটো উপলব্ধ	329	WB/34/235/291631	নাম : বদন মাহাত পিতার নাম: ঠাকুরদাস মাহাত বাড়ির নং : n0077 বয়স : 68 লিঙ্গ : পুরুষ	ফটো উপলব্ধ	330	WB/34/235/291569	নাম : সাফু মাহাত স্বামীর নাম: বদন মাহাত বাড়ির নং : n0077 বয়স : 63 লিঙ্গ : মহিলা	ফটো উপলব্ধ

331	XWK1389055	নাম : শুকদেব মাহাত পিতার নাম: বদন চন্দ্র মাহাত বাড়ির নং : n0077 বয়স : 34 লিঙ্গ : পুরুষ	ফটো উপলব্ধ	332	WB/34/235/291519	নাম : মনজুড়া মাহাত স্বামীর নাম: মডি়রাম মাহাত বাড়ির নং : n0078 বয়স : 68 লিঙ্গ : মহিলা	ফটো উপলব্ধ	333	XWK1938687	নাম : শ্রাবন মাহাত পিতার নাম: মডি়রাম মাহাত বাড়ির নং : n0078 বয়স : 48 লিঙ্গ : পুরুষ	ফটো উপলব্ধ
334	DLP1269604	নাম : লক্ষী মাহাত স্বামীর নাম: শ্রাবন মাহাত বাড়ির নং : n0078 বয়স : 46 লিঙ্গ : মহিলা	ফটো উপলব্ধ	335	DLP1688480	নাম : সুভদ্রা মাহাত স্বামীর নাম: শঙ্করচন্দ্র মাহাত বাড়ির নং : n0078 বয়স : 43 লিঙ্গ : মহিলা	ফটো উপলব্ধ	336	RTE1651843	নাম : সুদীপ্তা পাল স্বামীর নাম: দেবায়ন পাল বাড়ির নং : এন0072 বয়স : 29 লিঙ্গ : মহিলা	ফটো উপলব্ধ
337	XWK2504728	নাম : ছবিরানী মাহাত স্বামীর নাম: নবকিশোর মাহাত বাড়ির নং : মুড়াডি বয়স : 63 লিঙ্গ : মহিলা	ফটো উপলব্ধ	338	XWK2504736	নাম : নবকিশোর মাহাত পিতার নাম: অদ্বৈত কুমার মাহাত বাড়ির নং : মুড়াডি বয়স : 67 লিঙ্গ : পুরুষ	ফটো উপলব্ধ	339	DLP2393007	নাম : পবনচন্দ্র মাহাত পিতার নাম: সহদেব মাহাত বাড়ির নং : 49 বয়স : 67 লিঙ্গ : পুরুষ	ফটো উপলব্ধ
340	DLP2342491	নাম : মনিন্দ্র মাহাত পিতার নাম: পরশু রাম মাহাত বাড়ির নং : n0069 বয়স : 70 লিঙ্গ : পুরুষ	ফটো উপলব্ধ	341	DLP1220631	নাম : মালা মাহাত স্বামীর নাম: সরোজ কুমার মাহাত বাড়ির নং : n0045 বয়স : 53 লিঙ্গ : মহিলা	ফটো উপলব্ধ	342	XWK2515021	নাম : পশুপতি মাহাত পিতার নাম: ছুটলাল মাহাত বাড়ির নং : n0050 বয়স : 53 লিঙ্গ : পুরুষ	ফটো উপলব্ধ
343	XWK1889070	নাম : মতিলাল মাহাত পিতার নাম: নিমল চন্দ্র মাহাত বাড়ির নং : n0085 বয়স : 27 লিঙ্গ : পুরুষ	ফটো উপলব্ধ	344	XWK1889088	নাম : মহেশ্বর মাহাত পিতার নাম: সন্তোষ মাহাত বাড়ির নং : n0082 বয়স : 28 লিঙ্গ : পুরুষ	ফটো উপলব্ধ	345	XWK1889120	নাম : বনমালী মাহাত পিতার নাম: ভবতারন মাহাত বাড়ির নং : n0071 বয়স : 27 লিঙ্গ : পুরুষ	ফটো উপলব্ধ
346	XWK1889138	নাম : ভারতী মাহাত স্বামীর নাম: বলরাম মাহাত বাড়ির নং : n0126 বয়স : 27 লিঙ্গ : মহিলা	ফটো উপলব্ধ	347	XWK1939644	নাম : মানস মাহাত পিতার নাম: বিভূতিভূষণ মাহাত বাড়ির নং : n0028 বয়স : 27 লিঙ্গ : পুরুষ	ফটো উপলব্ধ	348	DLP2392991	নাম : ছুটু মাহাত স্বামীর নাম: মধুসূদন মাহাত বাড়ির নং : n0058 বয়স : 66 লিঙ্গ : মহিলা	ফটো উপলব্ধ
349	XWK1490382	নাম : দিলীপ কুমার মাহাত পিতার নাম: ছুটু মাহাত বাড়ির নং : n0058 বয়স : 33 লিঙ্গ : পুরুষ	ফটো উপলব্ধ	350	XWK1996370	নাম : গিরিধর মাহাত পিতার নাম: শ্রাবন মাহাত বাড়ির নং : n0129 বয়স : 27 লিঙ্গ : পুরুষ	ফটো উপলব্ধ	351	XWK1996388	নাম : গীতা রানী মাহাত পিতার নাম: আনন্দ মোহন মাহাত বাড়ির নং : n0130 বয়স : 26 লিঙ্গ : মহিলা	ফটো উপলব্ধ
352	XWK1889161	নাম : রচনা মাহাত স্বামীর নাম: মনোহর মাহাত বাড়ির নং : n0061 বয়স : 33 লিঙ্গ : মহিলা	ফটো উপলব্ধ	353	XWK1889179	নাম : পার্থ সারথী মাহাত পিতার নাম: সরোজ কুমার মাহাত বাড়ির নং : n0045 বয়স : 28 লিঙ্গ : পুরুষ	ফটো উপলব্ধ	354	XWK1996446	নাম : গিতারানী মাহাত অন্যান্য: রাম মাহাত বাড়ির নং : n0136 বয়স : 29 লিঙ্গ : মহিলা	ফটো উপলব্ধ
355	XWK1996453	নাম : রহিন মাহাত পিতার নাম: রাম মাহাত বাড়ির নং : n0137 বয়স : 29 লিঙ্গ : পুরুষ	ফটো উপলব্ধ	356	XWK1996461	নাম : সুচিত্রা মাহাত স্বামীর নাম: বৃহস্পতি মাহাত বাড়ির নং : n0138 বয়স : 27 লিঙ্গ : মহিলা	ফটো উপলব্ধ	357	XWK1889104	নাম : মনি মাহাত পিতার নাম: ঘনশ্যাম মাহাত বাড়ির নং : n0032 বয়স : 32 লিঙ্গ : মহিলা	ফটো উপলব্ধ
358	XWK2018919	নাম : ছায়া মাহাত স্বামীর নাম: ফিরোজ কুমার মাহাত বাড়ির নং : n0045 বয়স : 27 লিঙ্গ : মহিলা	ফটো উপলব্ধ	359	XWK1798693	নাম : বিজলী মাহাত স্বামীর নাম: অজয় মাহাত বাড়ির নং : n0148 বয়স : 29 লিঙ্গ : মহিলা	ফটো উপলব্ধ	360	XWK1724095	নাম : গায়ত্রী মাহাত স্বামীর নাম: রথীন্দ্রনাথ মাহাত বাড়ির নং : n0149 বয়স : 29 লিঙ্গ : মহিলা	ফটো উপলব্ধ

361 নাম : পরশুরাম মাহাত পিতার নাম: নীলকমল মাহাত বাড়ির নং : এন0027 বয়স : 22 লিঙ্গ : পুরুষ	XWK2472389 ফটো উপলব্ধ	362 নাম : সোমা মাহাত স্বামীর নাম: বিজয় মহতো বাড়ির নং : এন0055 বয়স : 24 লিঙ্গ : মহিলা	XWK2311876 ফটো উপলব্ধ	363 নাম : সুমিত্রা মাহাত স্বামীর নাম: সমীর কুমার মাহাত বাড়ির নং : n0113 বয়স : 34 লিঙ্গ : মহিলা	XWK1485408 ফটো উপলব্ধ
364 নাম : অর্চনা মাহাত পিতার নাম: মানিক মাহাত বাড়ির নং : এন0129 বয়স : 24 লিঙ্গ : মহিলা	XWK2318616 ফটো উপলব্ধ	365 নাম : ফুদুন মাহাত স্বামীর নাম: কাশীনাথ মাহাত বাড়ির নং : n0086 বয়স : 55 লিঙ্গ : মহিলা	DLP1269653 ফটো উপলব্ধ	366 নাম : লবকিশোর মাহাত পিতার নাম: সুধীর মাহাত বাড়ির নং : এন0038 বয়স : 22 লিঙ্গ : পুরুষ	XWK2481505 ফটো উপলব্ধ
367 নাম : দেবী মাহাত স্বামীর নাম: মহেশ্বর মাহাত বাড়ির নং : এন0037 বয়স : 25 লিঙ্গ : মহিলা	XWK2481125 ফটো উপলব্ধ	368 নাম : কল্যাণী মাহাত স্বামীর নাম: বিরিঞ্চি মাহাত বাড়ির নং : এন0038 বয়স : 21 লিঙ্গ : মহিলা	XWK2481026 ফটো উপলব্ধ	369 নাম : লক্ষ্মী মাহাত স্বামীর নাম: রাসবিহারী মাহাত বাড়ির নং : এন0063 বয়স : 22 লিঙ্গ : মহিলা	XWK2472108 ফটো উপলব্ধ
370 নাম : বিজয় মাহাত পিতার নাম: শিশির মাহাত বাড়ির নং : এন0046 বয়স : 21 লিঙ্গ : পুরুষ	XWK2472173 ফটো উপলব্ধ	371 নাম : সন্তোষ মাহাত পিতার নাম: সতীশ মাহাত বাড়ির নং : এন0027 বয়স : 21 লিঙ্গ : পুরুষ	XWK2472272 ফটো উপলব্ধ	372 নাম : কাজল মাহাত স্বামীর নাম: সঞ্জয় মাহাত বাড়ির নং : নং000 বয়স : 25 লিঙ্গ : মহিলা	XWK2439057 ফটো উপলব্ধ
373 নাম : নির্মালা মাহাত স্বামীর নাম: রাজিব লোচন মাহাত বাড়ির নং : এন0094 বয়স : 21 লিঙ্গ : মহিলা	XWK2439107 ফটো উপলব্ধ	374 নাম : ভীম মাহাত পিতার নাম: কবিরাজ মাহাত বাড়ির নং : এন0098 বয়স : 21 লিঙ্গ : পুরুষ	XWK2463552 ফটো উপলব্ধ	375 নাম : অনিত মাহাত স্বামীর নাম: শিবচরণ মাহাত বাড়ির নং : এন0092 বয়স : 24 লিঙ্গ : মহিলা	XWK2472405 ফটো উপলব্ধ
376 নাম : তুষ্টাবালা মাহাত স্বামীর নাম: মনিমুদ্র মাহাত বাড়ির নং : 202 বয়স : 64 লিঙ্গ : মহিলা	DLP2392900 ফটো উপলব্ধ	377 নাম : পুস্তাবালা মাহাত স্বামীর নাম: সতীশ মাহাত বাড়ির নং : n0027 বয়স : 58 লিঙ্গ : মহিলা	XWK1938679 ফটো উপলব্ধ	378 নাম : দুলালী মাহাত স্বামীর নাম: বৃথুলাল মাহাত বাড়ির নং : n0102 বয়স : 33 লিঙ্গ : মহিলা	XWK1490325 ফটো উপলব্ধ
379 নাম : নবকিশোর মাহাত পিতার নাম: অনিল মাহাত বাড়ির নং : n0066 বয়স : 72 লিঙ্গ : পুরুষ	DLP2392827 ফটো উপলব্ধ	380 নাম : রাতুলি মাহাত স্বামীর নাম: হংসরাজ মাহাত বাড়ির নং : n0128 বয়স : 34 লিঙ্গ : মহিলা	XWK1508332 ফটো উপলব্ধ	381 নাম : সোমা মাহাত পিতার নাম: বিভূতি ভূষণ মাহাত বাড়ির নং : এন0121 বয়স : 23 লিঙ্গ : মহিলা	XWK2248664 ফটো উপলব্ধ
382 নাম : কল্যাণী মাহাত স্বামীর নাম: গনেশ মাহাত বাড়ির নং : n0102 বয়স : 38 লিঙ্গ : মহিলা	XWK0308304 ফটো উপলব্ধ	383 নাম : দিপালী মাহাত স্বামীর নাম: জিতেন মাহাত বাড়ির নং : n0102 বয়স : 31 লিঙ্গ : মহিলা	XWK1490309 ফটো উপলব্ধ	384 নাম : কল্যাণী মাহাত স্বামীর নাম: অরুণ মাহাত বাড়ির নং : n0069 বয়স : 40 লিঙ্গ : মহিলা	DLP2458370 ফটো উপলব্ধ
385 নাম : মাধব মাহাত পিতার নাম: কৈলাশ মাহাত বাড়ির নং : n0076 বয়স : 25 লিঙ্গ : পুরুষ	XWK2070514 ফটো উপলব্ধ	386 নাম : জ্যোৎস্না মাহাত স্বামীর নাম: রাজু কুমার মাহাত বাড়ির নং : n0058 বয়স : 27 লিঙ্গ : মহিলা	XWK2075141 ফটো উপলব্ধ	387 নাম : রাবন মাহাত মায়ের নাম: নেবুলাল মাহাত বাড়ির নং : n0038 বয়স : 30 লিঙ্গ : পুরুষ	XWK2070464 ফটো উপলব্ধ
388 নাম : প্রমিলা মাহাত স্বামীর নাম: মদন চন্দ্র মাহাত বাড়ির নং : n0069 বয়স : 25 লিঙ্গ : মহিলা	XWK2075208 ফটো উপলব্ধ	389 নাম : পল্টু মাহাত পিতার নাম: দেবেন মাহাত বাড়ির নং : n0050 বয়স : 27 লিঙ্গ : পুরুষ	XWK2070506 ফটো উপলব্ধ	390 নাম : পশুপতি মাহাত পিতার নাম: সুধীর মাহাত বাড়ির নং : ন বয়স : 27 লিঙ্গ : পুরুষ	XWK2067296 ফটো উপলব্ধ

391 নাম : লক্ষী মাহাত স্বামীর নাম: চিত্ত মাহাত বাড়ির নং : N বয়স : 28 লিঙ্গ : মহিলা	XWK2100477 ফটো উপলব্ধ	392 নাম : সদানন্দ মাহাত পিতার নাম: সতীশ চন্দ্র মাহাত বাড়ির নং : n0027 বয়স : 25 লিঙ্গ : পুরুষ	XWK2070480 ফটো উপলব্ধ	393 নাম : রতন মাহাত পিতার নাম: শক্রয় মাহাত বাড়ির নং : n বয়স : 25 লিঙ্গ : পুরুষ	XWK2067379 ফটো উপলব্ধ
394 নাম : কন্দরী মাহাত স্বামীর নাম: লাগড় মাহাত বাড়ির নং : n0102 বয়স : 60 লিঙ্গ : মহিলা	WB/34/235/291441 ফটো উপলব্ধ	395 নাম : স্বপন কুমার মাহাত পিতার নাম: রামপদ মাহাত বাড়ির নং : n0054 বয়স : 46 লিঙ্গ : পুরুষ	WB/34/235/291227 ফটো উপলব্ধ	396 নাম : মদন মোহন মাহাত পিতার নাম: মনসারাম মাহাত বাড়ির নং : N বয়স : 25 লিঙ্গ : পুরুষ	XWK2100451 ফটো উপলব্ধ
397 নাম : ভগীরথ মাহাত পিতার নাম: সন্তোষ মাহাত বাড়ির নং : n0038 বয়স : 25 লিঙ্গ : পুরুষ	XWK2070498 ফটো উপলব্ধ	398 নাম : ইশ্বর চন্দ্র মাহাত পিতার নাম: কৈলাশ মাহাত বাড়ির নং : n0041 বয়স : 25 লিঙ্গ : পুরুষ	XWK2075125 ফটো উপলব্ধ	399 নাম : পশুপতি মাহাত পিতার নাম: প্রফুল্ল মাহাত বাড়ির নং : n0034 বয়স : 36 লিঙ্গ : মহিলা	XWK2070456 ফটো উপলব্ধ
400 নাম : হরিপদ মাহাত পিতার নাম: গুরুপদ মাহাত বাড়ির নং : n0094 বয়স : 25 লিঙ্গ : পুরুষ	XWK2070431 ফটো উপলব্ধ	401 নাম : ফনিভূষণ মাহাত পিতার নাম: ফটিক মাহাত বাড়ির নং : n0043 বয়স : 25 লিঙ্গ : পুরুষ	XWK2075117 ফটো উপলব্ধ	402 নাম : স্বপন মাহাত পিতার নাম: মধুর মাহাত বাড়ির নং : 191 বয়স : 40 লিঙ্গ : পুরুষ	DLP2458453 ফটো উপলব্ধ
403 নাম : সুচিত্রা মাহাত স্বামীর নাম: স্বপন মাহাত বাড়ির নং : 191 বয়স : 36 লিঙ্গ : মহিলা	XWK1389006 ফটো উপলব্ধ	404 নাম : সন্তোষ কুমার মাহাত পিতার নাম: মধুসূদন মাহাত বাড়ির নং : n0058 বয়স : 39 লিঙ্গ : পুরুষ	DLP2458461 ফটো উপলব্ধ	405 নাম : দেবীরানী মাহাত স্বামীর নাম: সন্তোষ কুমার মাহাত বাড়ির নং : n0058 বয়স : 34 লিঙ্গ : মহিলা	XWK1612803 ফটো উপলব্ধ
406 নাম : সহদেব মাহাত পিতার নাম: মহিন্দ্র মাহাত বাড়ির নং : n0058 বয়স : 44 লিঙ্গ : পুরুষ	DLP2050961 ফটো উপলব্ধ	407 নাম : আঞ্জলী মাহাত পিতার নাম: মধুসূদন মাহাত বাড়ির নং : n0058 বয়স : 29 লিঙ্গ : মহিলা	XWK1726694 ফটো উপলব্ধ	408 নাম : ভুটকা মাহাত স্বামীর নাম: কালীপদ মাহাত বাড়ির নং : n0059 বয়স : 70 লিঙ্গ : মহিলা	DLP1219427 ফটো উপলব্ধ
409 নাম : ভরতচন্দ্র মাহাত পিতার নাম: কালীপদ মাহাত বাড়ির নং : n0059 বয়স : 53 লিঙ্গ : পুরুষ	WB/34/235/291203 ফটো উপলব্ধ	410 নাম : ভারতী মাহাত স্বামীর নাম: ভরতচন্দ্র মাহাত বাড়ির নং : n0059 বয়স : 48 লিঙ্গ : মহিলা	DLP2342236 ফটো উপলব্ধ	411 নাম : শক্রয় মাহাত পিতার নাম: কালীপদ মাহাত বাড়ির নং : n0059 বয়স : 47 লিঙ্গ : পুরুষ	WB/34/235/291204 ফটো উপলব্ধ
412 নাম : মমতা মাহাত স্বামীর নাম: শক্রয় মাহাত বাড়ির নং : n0059 বয়স : 48 লিঙ্গ : মহিলা	DLP1689280 ফটো উপলব্ধ	413 নাম : ভীম মাহাত পিতার নাম: ভরত চন্দ্র মাহাত বাড়ির নং : এন0059 বয়স : 20 লিঙ্গ : পুরুষ	XWK2583904 ফটো উপলব্ধ	414 নাম : অর্জুন মাহাত পিতার নাম: ভরত চন্দ্র মাহাত বাড়ির নং : এন0059 বয়স : 20 লিঙ্গ : পুরুষ	XWK2548717 ফটো উপলব্ধ
415 নাম : খঁকু মাহাত পিতার নাম: কাদরু মাহাত বাড়ির নং : n0060 বয়স : 58 লিঙ্গ : পুরুষ	WB/34/235/291170 ফটো উপলব্ধ	416 নাম : সরস্বতী মাহাত স্বামীর নাম: খঁকু মাহাত বাড়ির নং : n0060 বয়স : 50 লিঙ্গ : মহিলা	DLP0450254 ফটো উপলব্ধ	417 নাম : পবিতা মাহাত স্বামীর নাম: শ্রীপতি মাহাত বাড়ির নং : n0061 বয়স : 50 লিঙ্গ : মহিলা	WB/34/235/291427 ফটো উপলব্ধ
418 নাম : সঞ্জয় মাহাত পিতার নাম: শ্রীপতি মাহাত বাড়ির নং : n0061 বয়স : 31 লিঙ্গ : পুরুষ	XWK1490291 ফটো উপলব্ধ	419 নাম : উত্তমকুমার মাহাত পিতার নাম: সতীশ মাহাত বাড়ির নং : n0062 বয়স : 46 লিঙ্গ : পুরুষ	WB/34/235/291042 ফটো উপলব্ধ	420 নাম : পূর্ণিমা মাহাত স্বামীর নাম: উত্তম মাহাত বাড়ির নং : n0062 বয়স : 46 লিঙ্গ : মহিলা	DLP1269562 ফটো উপলব্ধ

421 নাম : বিলাসী মাহাত স্বামীর নাম: জলধর মাহাত বাড়ির নং : n0063 বয়স : 54 লিঙ্গ : মহিলা	DLP1220060 ফটো উপলব্ধ	422 নাম : রবিলোচন মাহাত পিতার নাম: জলধর মাহাত বাড়ির নং : 196 বয়স : 38 লিঙ্গ : পুরুষ	DLP2416584 ফটো উপলব্ধ	423 নাম : শিবানী মাহাত স্বামীর নাম: কৃষ্ণপদ মাহাত বাড়ির নং : n0063 বয়স : 48 লিঙ্গ : মহিলা	DLP1220607 ফটো উপলব্ধ
424 নাম : কালীকিঙ্কর মাহাত পিতার নাম: নিমাই মাহাত বাড়ির নং : n0064 বয়স : 60 লিঙ্গ : পুরুষ	WB/34/235/291312 ফটো উপলব্ধ	425 নাম : সত্যবতী মাহাত স্বামীর নাম: কালীকিঙ্কর মাহাত বাড়ির নং : n0064 বয়স : 55 লিঙ্গ : মহিলা	XWK2332930 ফটো উপলব্ধ	426 নাম : সুভদ্রা মাহাত স্বামীর নাম: নিতাই মাহাত বাড়ির নং : n0064 বয়স : 48 লিঙ্গ : মহিলা	DLP1219765 ফটো উপলব্ধ
427 নাম : অমিয় কুমার মাহাত পিতার নাম: কালীকিঙ্কর মাহাত বাড়ির নং : n0064 বয়স : 36 লিঙ্গ : পুরুষ	XWK1176106 ফটো উপলব্ধ	428 নাম : রাধারমন মাহাত পিতার নাম: কর্মা মাহাত বাড়ির নং : n0065 বয়স : 68 লিঙ্গ : পুরুষ	WB/34/235/291649 ফটো উপলব্ধ	429 নাম : গুসারী মাহাত স্বামীর নাম: রাধারমন মাহাত বাড়ির নং : n0065 বয়স : 63 লিঙ্গ : মহিলা	WB/34/235/291472 ফটো উপলব্ধ
430 নাম : বাসন্তী মাহাত পিতার নাম: রাধারমন মাহাত বাড়ির নং : n0065 বয়স : 33 লিঙ্গ : মহিলা	XWK1389030 ফটো উপলব্ধ	431 নাম : বিশাখা মাহাত স্বামীর নাম: বীরেন্দ্র মাহাত বাড়ির নং : n0065 বয়স : 68 লিঙ্গ : মহিলা	WB/34/235/291446 ফটো উপলব্ধ	432 নাম : রাখহরি মাহাত পিতার নাম: বীরেন্দ্রনাথ মাহাত বাড়ির নং : n0065 বয়স : 43 লিঙ্গ : পুরুষ	DLP2050227 ফটো উপলব্ধ
433 নাম : নিরঞ্জন মাহাত পিতার নাম: অনিল মাহাত বাড়ির নং : n0066 বয়স : 78 লিঙ্গ : পুরুষ	DLP1219286 ফটো উপলব্ধ	434 নাম : সুমিত্রা মাহাত স্বামীর নাম: নিরঞ্জন মাহাত বাড়ির নং : n0066 বয়স : 73 লিঙ্গ : মহিলা	WB/34/235/291543 ফটো উপলব্ধ	435 নাম : খুকুমনী মাহাত স্বামীর নাম: শ্যামসুন্দর মাহাত বাড়ির নং : n0066 বয়স : 47 লিঙ্গ : মহিলা	DLP2049906 ফটো উপলব্ধ
436 নাম : শঙ্করদয়াল মাহাত পিতার নাম: নিরঞ্জন মাহাত বাড়ির নং : n0066 বয়স : 42 লিঙ্গ : পুরুষ	DLP1689249 ফটো উপলব্ধ	437 নাম : গুরি মাহাত স্বামীর নাম: নবকিশোর মাহাত বাড়ির নং : n0066 বয়স : 41 লিঙ্গ : মহিলা	XWK1726819 ফটো উপলব্ধ	438 নাম : জবারানী মাহাত স্বামীর নাম: শঙ্কর দয়াল মাহাত বাড়ির নং : n0066 বয়স : 30 লিঙ্গ : মহিলা	XWK1612787 ফটো উপলব্ধ
439 নাম : অদিতি মাহাত পিতার নাম: শ্যাম সুন্দর মাহাত বাড়ির নং : এন0066 বয়স : 20 লিঙ্গ : মহিলা	XWK2578367 ফটো উপলব্ধ	440 নাম : আরতি মাহাত স্বামীর নাম: কোকিল মাহাত বাড়ির নং : 200 বয়স : 68 লিঙ্গ : মহিলা	DLP2342368 ফটো উপলব্ধ	441 নাম : হিমালী মাহাত পিতার নাম: কোকিল মাহাত বাড়ির নং : n0067 বয়স : 39 লিঙ্গ : মহিলা	XWK1490523 ফটো উপলব্ধ
442 নাম : রিম্পি মাহাত পিতার নাম: কোকিল মাহাত বাড়ির নং : n0067 বয়স : 31 লিঙ্গ : মহিলা	XWK1490531 ফটো উপলব্ধ	443 নাম : প্রানকৃষ্ণ মাহাত পিতার নাম: প্রানকৃষ্ণ মাহাত বাড়ির নং : n0068 বয়স : 53 লিঙ্গ : পুরুষ	WB/34/235/291041 ফটো উপলব্ধ	444 নাম : সরলা মাহাত স্বামীর নাম: প্রানকৃষ্ণ মাহাত বাড়ির নং : n0068 বয়স : 47 লিঙ্গ : মহিলা	DLP1220599 ফটো উপলব্ধ
445 নাম : চক্রধর মাহাত পিতার নাম: পোসু মাহাত বাড়ির নং : n0069 বয়স : 72 লিঙ্গ : পুরুষ	WB/34/235/291251 ফটো উপলব্ধ	446 নাম : জিলাপী মাহাত স্বামীর নাম: চক্রধর মাহাত বাড়ির নং : n0069 বয়স : 66 লিঙ্গ : মহিলা	DLP2342483 ফটো উপলব্ধ	447 নাম : অরুণ মাহাত পিতার নাম: চক্রধর মাহাত বাড়ির নং : n0069 বয়স : 42 লিঙ্গ : পুরুষ	DLP2051415 ফটো উপলব্ধ
448 নাম : জাগরী মাহাত স্বামীর নাম: নীলকমল মাহাত বাড়ির নং : n0069 বয়স : 56 লিঙ্গ : মহিলা	WB/34/235/291165 ফটো উপলব্ধ	449 নাম : ভাগ্যবতী মাহাত স্বামীর নাম: সহদেব মাহাত বাড়ির নং : n0069 বয়স : 43 লিঙ্গ : মহিলা	DLP1689298 ফটো উপলব্ধ	450 নাম : ভবতারন মাহাত পিতার নাম: অধৈত মাহাত বাড়ির নং : n0071 বয়স : 51 লিঙ্গ : পুরুষ	DLP2341956 ফটো উপলব্ধ

451 নাম : কল্যাণী মাহাত স্বামীর নাম: ভবতারন মাহাত বাড়ির নং : n0071 বয়স : 47 লিঙ্গ : মহিলা	DLP0449967 ফটো উপলব্ধ	452 নাম : অর্জুন কুমার মাহাত পিতার নাম: নবকিশোর মাহাত বাড়ির নং : n0071 বয়স : 33 লিঙ্গ : পুরুষ	XWK1302165 ফটো উপলব্ধ	453 নাম : অশোককুমার মাহাত পিতার নাম: বৈদ্যনাথ মাহাত বাড়ির নং : n0072 বয়স : 46 লিঙ্গ : পুরুষ	DLP1689264 ফটো উপলব্ধ
454 নাম : বুলেট মাহাত পিতার নাম: জগন্নাথ মাহাত বাড়ির নং : n0094 বয়স : 29 লিঙ্গ : পুরুষ	XWK1726702 ফটো উপলব্ধ	455 নাম : নীলকমল মাহাত পিতার নাম: পরশুরাম মাহাত বাড়ির নং : n0069 বয়স : 60 লিঙ্গ : পুরুষ	WB/34/235/291105 ফটো উপলব্ধ	456 নাম : কম্পনা মাহাত স্বামীর নাম: পঞ্চানন মাহাত বাড়ির নং : n0084 বয়স : 40 লিঙ্গ : মহিলা	DLP2050870 ফটো উপলব্ধ
457 নাম : পঞ্চানন মাহাত পিতার নাম: নকুল চন্দ্র মাহাত বাড়ির নং : 217 বয়স : 40 লিঙ্গ : পুরুষ	DLP2416600 ফটো উপলব্ধ	458 নাম : নেপাল মাহাত পিতার নাম: নকুলচন্দ্র মাহাত বাড়ির নং : n0084 বয়স : 37 লিঙ্গ : পুরুষ	XWK0308882 ফটো উপলব্ধ	459 নাম : শঙ্করচন্দ্র মাহাত পিতার নাম: নকুলচন্দ্র মাহাত বাড়ির নং : n0084 বয়স : 51 লিঙ্গ : পুরুষ	WB/34/235/291272 ফটো উপলব্ধ
460 নাম : তুলারানী মাহাত স্বামীর নাম: নকুলচন্দ্র মাহাত বাড়ির নং : n0084 বয়স : 74 লিঙ্গ : মহিলা	WB/34/235/291442 ফটো উপলব্ধ	461 নাম : মনোহর মাহাত পিতার নাম: নারান চন্দ্র মাহাত বাড়ির নং : n0061 বয়স : 43 লিঙ্গ : পুরুষ	DLP1689231 ফটো উপলব্ধ	462 নাম : নিতাই চন্দ্র মাহাত পিতার নাম: নিমাই চন্দ্র মাহাত বাড়ির নং : n0064 বয়স : 57 লিঙ্গ : পুরুষ	DLP2342228 ফটো উপলব্ধ
463 নাম : শ্যামলী মাহাত স্বামীর নাম: শরৎ চন্দ্র মাহাত বাড়ির নং : n0081 বয়স : 38 লিঙ্গ : মহিলা	DLP2220457 ফটো উপলব্ধ	464 নাম : দেবশ্রী মাহাত স্বামীর নাম: বিনোদ মাহাত বাড়ির নং : n0075 বয়স : 42 লিঙ্গ : মহিলা	DLP2050920 ফটো উপলব্ধ	465 নাম : বালিকা মাহাত পিতার নাম: কালী কিঙ্কর মাহাত বাড়ির নং : n0064 বয়স : 28 লিঙ্গ : মহিলা	XWK1797489 ফটো উপলব্ধ
466 নাম : মদন চন্দ্র মাহাত পিতার নাম: নীলকমল মাহাত বাড়ির নং : n0069 বয়স : 28 লিঙ্গ : পুরুষ	XWK1797471 ফটো উপলব্ধ	467 নাম : রথীন্দ্রনাথ মাহাত পিতার নাম: নিমাই চন্দ্র মাহাত বাড়ির নং : n0081 বয়স : 31 লিঙ্গ : পুরুষ	XWK1490556 ফটো উপলব্ধ	468 নাম : মিলন মাহাত পিতার নাম: অমল্য মাহাত বাড়ির নং : n0057 বয়স : 32 লিঙ্গ : পুরুষ	XWK1388990 ফটো উপলব্ধ
469 নাম : দুর্গাচরন মাহাত পিতার নাম: ভুবন মাহাত বাড়ির নং : n0056 বয়স : 58 লিঙ্গ : পুরুষ	WB/34/235/291252 ফটো উপলব্ধ	470 নাম : অমল্য মাহাত পিতার নাম: তিথু মাহাত বাড়ির নং : n0057 বয়স : 66 লিঙ্গ : পুরুষ	WB/34/235/291128 ফটো উপলব্ধ	471 নাম : শ্রীপতিলাল মাহাত পিতার নাম: নারান মাহাত বাড়ির নং : n0061 বয়স : 63 লিঙ্গ : পুরুষ	WB/34/235/291100 ফটো উপলব্ধ
472 নাম : কোকিল মাহাত পিতার নাম: ভাগবত মাহাত বাড়ির নং : n0067 বয়স : 75 লিঙ্গ : পুরুষ	WB/34/235/291068 ফটো উপলব্ধ	473 নাম : রাজেশ মাহাত পিতার নাম: পবন মাহাত বাড়ির নং : n0083 বয়স : 30 লিঙ্গ : পুরুষ	XWK1612860 ফটো উপলব্ধ	474 নাম : বাসন্তী মাহাত স্বামীর নাম: মনীন্দ্রনাথ মাহাত বাড়ির নং : n0083 বয়স : 44 লিঙ্গ : মহিলা	DLP2051050 ফটো উপলব্ধ
475 নাম : মনিন্দ্রনাথ মাহাত পিতার নাম: সহদেব মাহাত বাড়ির নং : n0083 বয়স : 53 লিঙ্গ : পুরুষ	WB/34/235/291696 ফটো উপলব্ধ	476 নাম : লক্ষ্মীরানী মাহাত স্বামীর নাম: অজিত মাহাত বাড়ির নং : n0082 বয়স : 40 লিঙ্গ : মহিলা	DLP2049831 ফটো উপলব্ধ	477 নাম : কম্পনা মাহাত স্বামীর নাম: সন্তোষ মাহাত বাড়ির নং : n0082 বয়স : 46 লিঙ্গ : মহিলা	WB/34/235/291445 ফটো উপলব্ধ
478 নাম : অজিতকুমার মাহাত পিতার নাম: মডি়রাম মাহাত বাড়ির নং : n0082 বয়স : 46 লিঙ্গ : পুরুষ	DLP1688969 ফটো উপলব্ধ	479 নাম : সন্তোষকুমার মাহাত পিতার নাম: মডি়রাম মাহাত বাড়ির নং : n0082 বয়স : 51 লিঙ্গ : পুরুষ	WB/34/235/291274 ফটো উপলব্ধ	480 নাম : পিঙ্কি মাহাত পিতার নাম: অজিত মাহাত বাড়ির নং : এন0082 বয়স : 21 লিঙ্গ : মহিলা	XWK2563492 ফটো উপলব্ধ

481 নাম : সমীর কুমার মাহাত পিতার নাম: নিমাই চন্দ্র মাহাত বাড়ির নং : n0081 বয়স : 37 লিঙ্গ : পুরুষ	XWK0308718 ফটো উপলব্ধ	482 নাম : শরত চন্দ্র মাহাত পিতার নাম: নিমাই চন্দ্র মাহাত বাড়ির নং : n0081 বয়স : 41 লিঙ্গ : পুরুষ	DLP2220465 ফটো উপলব্ধ	483 নাম : বাসন্তী মাহাত স্বামীর নাম: তুলসীরাম মাহাত বাড়ির নং : n0081 বয়স : 48 লিঙ্গ : মহিলা	WB/34/235/291417 ফটো উপলব্ধ
484 নাম : তুলসীরাম মাহাত পিতার নাম: বঙ্কিমচন্দ্র মাহাত বাড়ির নং : n0081 বয়স : 54 লিঙ্গ : পুরুষ	WB/34/235/291273 ফটো উপলব্ধ	485 নাম : নিমাইচন্দ্র মাহাত পিতার নাম: বঙ্কিমচন্দ্র মাহাত বাড়ির নং : n0081 বয়স : 64 লিঙ্গ : পুরুষ	WB/34/235/291200 ফটো উপলব্ধ	486 নাম : বৃহস্পতি মাহাত পিতার নাম: যুধিষ্ঠির মাহাত বাড়ির নং : n0080 বয়স : 37 লিঙ্গ : পুরুষ	XWK1176114 ফটো উপলব্ধ
487 নাম : উত্তরা মাহাত স্বামীর নাম: নিশিকান্ত মাহাত বাড়ির নং : n0080 বয়স : 46 লিঙ্গ : মহিলা	DLP1689256 ফটো উপলব্ধ	488 নাম : নিশিকান্ত মাহাত পিতার নাম: কালীপদ মাহাত বাড়ির নং : n0080 বয়স : 60 লিঙ্গ : পুরুষ	WB/34/235/291596 ফটো উপলব্ধ	489 নাম : শচী বৈরাগী স্বামীর নাম: শম্ভুদাস বৈরাগী বাড়ির নং : n0080 বয়স : 59 লিঙ্গ : মহিলা	XWK0309567 ফটো উপলব্ধ
490 নাম : লক্ষ্মীরানী মাহাত স্বামীর নাম: দশরথ মাহাত বাড়ির নং : n0079 বয়স : 32 লিঙ্গ : মহিলা	XWK1490614 ফটো উপলব্ধ	491 নাম : দশরথ মাহাত পিতার নাম: জাগরী মাহাত বাড়ির নং : n0079 বয়স : 37 লিঙ্গ : পুরুষ	XWK1490507 ফটো উপলব্ধ	492 নাম : শিবচরন মাহাত পিতার নাম: প্রহ্লাদ মাহাত বাড়ির নং : n0025 বয়স : 42 লিঙ্গ : পুরুষ	DLP1688423 ফটো উপলব্ধ
493 নাম : বাসন্তী মাহাত স্বামীর নাম: পরিক্ষীণ মাহাত বাড়ির নং : n0086 বয়স : 46 লিঙ্গ : মহিলা	DLP1687540 ফটো উপলব্ধ	494 নাম : মঙ্গল মাহাত পিতার নাম: যুধিষ্ঠির মাহাত বাড়ির নং : n0047 বয়স : 28 লিঙ্গ : পুরুষ	XWK1797539 ফটো উপলব্ধ	495 নাম : সুনিতা মাহাত স্বামীর নাম: নেপাল মাহাত বাড়ির নং : n0084 বয়স : 29 লিঙ্গ : মহিলা	XWK1797513 ফটো উপলব্ধ
496 নাম : অভয় মাহাত পিতার নাম: শ্রীপতিলাল মাহাত বাড়ির নং : n0061 বয়স : 28 লিঙ্গ : পুরুষ	XWK1797505 ফটো উপলব্ধ	497 নাম : রমেশ চন্দ্র মাহাত পিতার নাম: নিতাই চন্দ্র মাহাত বাড়ির নং : n0064 বয়স : 28 লিঙ্গ : পুরুষ	XWK1797497 ফটো উপলব্ধ	498 নাম : ভগীরথ মাহাত মায়ের নাম: জাগরী মাহাত বাড়ির নং : 212 বয়স : 38 লিঙ্গ : পুরুষ	DLP2416634 ফটো উপলব্ধ
499 নাম : জাগরী মাহাত স্বামীর নাম: বংশী মাহাত বাড়ির নং : n0079 বয়স : 64 লিঙ্গ : মহিলা	DLP1269570 ফটো উপলব্ধ	500 নাম : গোকুল মাহাত পিতার নাম: সাহেবরাম মাহাত বাড়ির নং : n0036 বয়স : 49 লিঙ্গ : পুরুষ	DLP0450015 ফটো উপলব্ধ	501 নাম : অমূল্যরতন মাহাত পিতার নাম: সাহেবরাম মাহাত বাড়ির নং : n0036 বয়স : 56 লিঙ্গ : পুরুষ	WB/34/235/291354 ফটো উপলব্ধ
502 নাম : তুষ্টবালা মাহাত স্বামীর নাম: সাহেবরাম মাহাত বাড়ির নং : n0036 বয়স : 69 লিঙ্গ : মহিলা	WB/34/235/291384 ফটো উপলব্ধ	503 নাম : মমতা মাহাত স্বামীর নাম: গুরুপদ মাহাত বাড়ির নং : n0035 বয়স : 40 লিঙ্গ : মহিলা	DLP2220481 ফটো উপলব্ধ	504 নাম : গুরুপদ মাহাত পিতার নাম: দশরথ মাহাত বাড়ির নং : n0035 বয়স : 39 লিঙ্গ : পুরুষ	DLP2220408 ফটো উপলব্ধ
505 নাম : মাঝিলাল মাহাত পিতার নাম: দশরথ মাহাত বাড়ির নং : n0035 বয়স : 48 লিঙ্গ : পুরুষ	DLP2342632 ফটো উপলব্ধ	506 নাম : দশরথ মাহাত পিতার নাম: শ্রীকান্ত মাহাত বাড়ির নং : n0035 বয়স : 70 লিঙ্গ : পুরুষ	WB/34/235/291221 ফটো উপলব্ধ	507 নাম : বুনপুকি মাহাত স্বামীর নাম: পাল্টন মাহাত বাড়ির নং : n0034 বয়স : 58 লিঙ্গ : মহিলা	WB/34/235/291402 ফটো উপলব্ধ
508 নাম : পাল্টন মাহাত পিতার নাম: দুর্গাপদ মাহাত বাড়ির নং : n0034 বয়স : 62 লিঙ্গ : পুরুষ	WB/34/235/291726 ফটো উপলব্ধ	509 নাম : চিত্ত মাহাত পিতার নাম: প্রফুল্ল মাহাত বাড়ির নং : n0034 বয়স : 38 লিঙ্গ : পুরুষ	XWK0308809 ফটো উপলব্ধ	510 নাম : বাসন্তী মাহাত স্বামীর নাম: প্রফুল্ল মাহাত বাড়ির নং : n0034 বয়স : 58 লিঙ্গ : মহিলা	WB/34/235/291385 ফটো উপলব্ধ

511 নাম : প্রফুল্ল মাহাত পিতার নাম: দুর্গাপদ মাহাত বাড়ির নং : n0034 বয়স : 64 লিঙ্গ : পুরুষ	DLP2342673 ফটো উপলব্ধ	512 নাম : হারাধন মাহাত পিতার নাম: ভীষ্ম মাহাত বাড়ির নং : n0033 বয়স : 31 লিঙ্গ : পুরুষ	XWK1490598 ফটো উপলব্ধ	513 নাম : বেলারানী মাহাত স্বামীর নাম: রামপদ মাহাত বাড়ির নং : n0033 বয়স : 40 লিঙ্গ : মহিলা	DLP2051407 ফটো উপলব্ধ
514 নাম : পুষ্পালা মাহাত স্বামীর নাম: ভীষ্ম মাহাত বাড়ির নং : n0033 বয়স : 58 লিঙ্গ : মহিলা	WB/34/235/291360 ফটো উপলব্ধ	515 নাম : ভীষ্মনাথ মাহাত পিতার নাম: বেজ মাহাত বাড়ির নং : n0033 বয়স : 62 লিঙ্গ : পুরুষ	WB/34/235/291263 ফটো উপলব্ধ	516 নাম : ধনঞ্জয় মাহাত পিতার নাম: ভূতনাথ মাহাত বাড়ির নং : n0032 বয়স : 52 লিঙ্গ : পুরুষ	DLP2050581 ফটো উপলব্ধ
517 নাম : বাসন্তী মাহাত স্বামীর নাম: ঘনশ্যাম মাহাত বাড়ির নং : n0032 বয়স : 52 লিঙ্গ : মহিলা	WB/34/235/291233 ফটো উপলব্ধ	518 নাম : ঘনশ্যাম মাহাত পিতার নাম: ভূত মাহাত বাড়ির নং : n0032 বয়স : 55 লিঙ্গ : পুরুষ	WB/34/235/291230 ফটো উপলব্ধ	519 নাম : সবিতা মাহাত স্বামীর নাম: বিভূতি ভূষণ মাহাত বাড়ির নং : 161 বয়স : 49 লিঙ্গ : মহিলা	DLP2393015 ফটো উপলব্ধ
520 নাম : বিভূতি ভূষণ মাহাত পিতার নাম: বৃন্দলাল মাহাত বাড়ির নং : n0028 বয়স : 54 লিঙ্গ : পুরুষ	DLP1221035 ফটো উপলব্ধ	521 নাম : ভারতী মাহাত স্বামীর নাম: সতীশ মাহাত বাড়ির নং : n0027 বয়স : 53 লিঙ্গ : মহিলা	WB/34/235/291558 ফটো উপলব্ধ	522 নাম : দয়াময় মাহাত পিতার নাম: বৈদ্যনাথ মাহাত বাড়ির নং : n0027 বয়স : 42 লিঙ্গ : পুরুষ	DLP2051159 ফটো উপলব্ধ
523 নাম : পবিতা মাহাত স্বামীর নাম: দয়াময় মাহাত বাড়ির নং : n0027 বয়স : 32 লিঙ্গ : মহিলা	XWK1612811 ফটো উপলব্ধ	524 নাম : দয়াময় মাহাত পিতার নাম: বৈদ্যনাথ মাহাত বাড়ির নং : n0027 বয়স : 48 লিঙ্গ : পুরুষ	DLP2342889 ফটো উপলব্ধ	525 নাম : সুলেখা মাহাত স্বামীর নাম: নীলকমল মাহাত বাড়ির নং : n0027 বয়স : 42 লিঙ্গ : মহিলা	XWK0309005 ফটো উপলব্ধ
526 নাম : নীলকমল মাহাত পিতার নাম: বৈদ্যনাথ মাহাত বাড়ির নং : n0027 বয়স : 53 লিঙ্গ : পুরুষ	WB/34/235/291087 ফটো উপলব্ধ	527 নাম : সরুবালা মাহাত স্বামীর নাম: লালমোহন মাহাত বাড়ির নং : n0027 বয়স : 54 লিঙ্গ : মহিলা	WB/34/235/291540 ফটো উপলব্ধ	528 নাম : লালমোহন মাহাত পিতার নাম: বৈদ্যনাথ মাহাত বাড়ির নং : n0027 বয়স : 58 লিঙ্গ : পুরুষ	WB/34/235/291732 ফটো উপলব্ধ
529 নাম : শান্তিরাম মাহাত পিতার নাম: সতীশ চন্দ্র মাহাত বাড়ির নং : n0027 বয়স : 31 লিঙ্গ : পুরুষ	XWK1726785 ফটো উপলব্ধ	530 নাম : সতীশ চন্দ্র মাহাত পিতার নাম: বৈদ্যনাথ মাহাত বাড়ির নং : n0027 বয়স : 63 লিঙ্গ : পুরুষ	DLP1688894 ফটো উপলব্ধ	531 নাম : মহাদেব মাহাত পিতার নাম: গোষ্ঠবিহারী মাহাত বাড়ির নং : এন0005 বয়স : 34 লিঙ্গ : পুরুষ	XWK1388974 ফটো উপলব্ধ
532 নাম : সুলোচনা মাহাত স্বামীর নাম: মহাদেব মাহাত বাড়ির নং : এন0026 বয়স : 20 লিঙ্গ : মহিলা	XWK2523108 ফটো উপলব্ধ	533 নাম : বিলাসী মাহাত স্বামীর নাম: দীপক কুমার মাহাত বাড়ির নং : n0025 বয়স : 31 লিঙ্গ : মহিলা	XWK1726801 ফটো উপলব্ধ	534 নাম : সিতু মাহাত পিতার নাম: হরিপদ মাহাত বাড়ির নং : n0025 বয়স : 66 লিঙ্গ : পুরুষ	DLP2050409 ফটো উপলব্ধ
535 নাম : বলরাম মাহাত পিতার নাম: জয়চাঁদ মাহাত বাড়ির নং : 158 বয়স : 33 লিঙ্গ : পুরুষ	XWK1388958 ফটো উপলব্ধ	536 নাম : রেবতী মাহাত স্বামীর নাম: কৃষ্ণপদ মাহাত বাড়ির নং : n0025 বয়স : 41 লিঙ্গ : মহিলা	DLP2050391 ফটো উপলব্ধ	537 নাম : কৃষ্ণপদ মাহাত পিতার নাম: জয়চাঁদ মাহাত বাড়ির নং : n0025 বয়স : 46 লিঙ্গ : পুরুষ	XWK2517910 ফটো উপলব্ধ
538 নাম : পবিতা মাহাত স্বামীর নাম: জয়চাঁদ মাহাত বাড়ির নং : n0025 বয়স : 63 লিঙ্গ : মহিলা	DLP2342319 ফটো উপলব্ধ	539 নাম : জয়চাঁদ মাহাত পিতার নাম: হরিপদ মাহাত বাড়ির নং : 158 বয়স : 68 লিঙ্গ : পুরুষ	DLP2392850 ফটো উপলব্ধ	540 নাম : কনকলতা মাহাত স্বামীর নাম: শিবচন্দ্র মাহাত বাড়ির নং : n0025 বয়স : 36 লিঙ্গ : মহিলা	XWK0308213 ফটো উপলব্ধ

541 নাম : বেলারানী মাহাত পিতার নাম: প্রহ্লাদ মাহাত বাড়ির নং : n0025 বয়স : 53 লিঙ্গ : মহিলা	DLP2050375 ফটো উপলব্ধ	542 নাম : প্রহ্লাদ মাহাত পিতার নাম: হরিপদ মাহাত বাড়ির নং : n0025 বয়স : 78 লিঙ্গ : পুরুষ	WB/34/235/291601 ফটো উপলব্ধ	543 নাম : মথুর মাহাত পিতার নাম: ভদরু মাহাত বাড়ির নং : 191 বয়স : 73 লিঙ্গ : পুরুষ	DLP2392983 ফটো উপলব্ধ
544 নাম : রাজু কুমার মাহাত পিতার নাম: পেলালাম মাহাত বাড়ির নং : 191 বয়স : 31 লিঙ্গ : পুরুষ	XWK1490333 ফটো উপলব্ধ	545 নাম : পদ্মা মাহাত পিতার নাম: সহদেব মাহাত বাড়ির নং : এন0058 বয়স : 22 লিঙ্গ : মহিলা	XWK2533123 ফটো উপলব্ধ	546 নাম : গদাধর মাহাত পিতার নাম: পেলা রাম মাহাত বাড়ির নং : n0057 বয়স : 30 লিঙ্গ : পুরুষ	XWK1726637 ফটো উপলব্ধ
547 নাম : সারথী মাহাত স্বামীর নাম: অমল্য মাহাত বাড়ির নং : n0057 বয়স : 55 লিঙ্গ : মহিলা	WB/34/235/291219 ফটো উপলব্ধ	548 নাম : পারুল মাহাত স্বামীর নাম: মিলন মাহাত বাড়ির নং : এন0057 বয়স : 21 লিঙ্গ : মহিলা	XWK2565653 ফটো উপলব্ধ	549 নাম : বিজলী মাহাত স্বামীর নাম: সুধীরচন্দ্র মাহাত বাড়ির নং : n0056 বয়স : 45 লিঙ্গ : মহিলা	XWK0308783 ফটো উপলব্ধ
550 নাম : শিঙবালা মাহাত স্বামীর নাম: দুর্গাচরণ মাহাত বাড়ির নং : n0056 বয়স : 47 লিঙ্গ : মহিলা	DLP1271121 ফটো উপলব্ধ	551 নাম : সুধীর মাহাত পিতার নাম: ভুবন মাহাত বাড়ির নং : n0056 বয়স : 53 লিঙ্গ : পুরুষ	DLP1221159 ফটো উপলব্ধ	552 নাম : লক্ষন মাহাত পিতার নাম: ভুবন মাহাত বাড়ির নং : n0056 বয়স : 60 লিঙ্গ : পুরুষ	DLP2342665 ফটো উপলব্ধ
553 নাম : সাবিত্রী মাহাত স্বামীর নাম: লক্ষন মাহাত বাড়ির নং : n0056 বয়স : 60 লিঙ্গ : মহিলা	WB/34/235/291518 ফটো উপলব্ধ	554 নাম : অনিতা মাহাত পিতার নাম: দুর্গাচরণ মাহাত বাড়ির নং : এন0056 বয়স : 20 লিঙ্গ : মহিলা	XWK2523116 ফটো উপলব্ধ	555 নাম : লতারানী মাহাত পিতার নাম: কালীপদ মাহাত বাড়ির নং : n0055 বয়স : 48 লিঙ্গ : মহিলা	WB/34/235/291546 ফটো উপলব্ধ
556 নাম : তারামণী মাহাত স্বামীর নাম: জিতেন্দ্রনাথ মাহাত বাড়ির নং : n0053 বয়স : 30 লিঙ্গ : মহিলা	XWK1726777 ফটো উপলব্ধ	557 নাম : জিতেন্দ্রনাথ মাহাত পিতার নাম: নিখিল চন্দ্র মাহাত বাড়ির নং : n0053 বয়স : 38 লিঙ্গ : পুরুষ	XWK1490655 ফটো উপলব্ধ	558 নাম : তুষ্টবালা মাহাত স্বামীর নাম: নিখিল মাহাত বাড়ির নং : n0053 বয়স : 56 লিঙ্গ : মহিলা	DLP1271113 ফটো উপলব্ধ
559 নাম : সনকা মাহাত পিতার নাম: দুলাল মাহাত বাড়ির নং : n0052 বয়স : 42 লিঙ্গ : মহিলা	DLP2050326 ফটো উপলব্ধ	560 নাম : সরলা মাহাত স্বামীর নাম: লালমোহন মাহাত বাড়ির নং : n0052 বয়স : 32 লিঙ্গ : মহিলা	XWK1490374 ফটো উপলব্ধ	561 নাম : লালমোহন মাহাত পিতার নাম: দুলাল মাহাত বাড়ির নং : n0052 বয়স : 43 লিঙ্গ : পুরুষ	DLP1688050 ফটো উপলব্ধ
562 নাম : জয়ন্তী মাহাত স্বামীর নাম: দুলাল মাহাত বাড়ির নং : n0052 বয়স : 60 লিঙ্গ : মহিলা	WB/34/235/291234 ফটো উপলব্ধ	563 নাম : রেবারানী মাহাত পিতার নাম: জগন্নাথ মাহাত বাড়ির নং : 43 বয়স : 39 লিঙ্গ : মহিলা	XWK1490572 ফটো উপলব্ধ	564 নাম : বিমলা মাহাত স্বামীর নাম: জগন্নাথ মাহাত বাড়ির নং : n0052 বয়স : 55 লিঙ্গ : মহিলা	DLP0450346 ফটো উপলব্ধ
565 নাম : রবিলোচন মাহাত পিতার নাম: দুলাল চন্দ্র মাহাত বাড়ির নং : n0052 বয়স : 33 লিঙ্গ : পুরুষ	XWK1388982 ফটো উপলব্ধ	566 নাম : বেহলা মাহাত স্বামীর নাম: বাবুলাল মাহাত বাড়ির নং : n0051 বয়স : 45 লিঙ্গ : মহিলা	DLP1220649 ফটো উপলব্ধ	567 নাম : অনিতা মাহাত স্বামীর নাম: লালমোহন মাহাত বাড়ির নং : n0051 বয়স : 37 লিঙ্গ : মহিলা	DLP2458446 ফটো উপলব্ধ
568 নাম : লালমোহন মাহাত পিতার নাম: প্রসাদী মাহাত বাড়ির নং : n0051 বয়স : 41 লিঙ্গ : পুরুষ	DLP2458438 ফটো উপলব্ধ	569 নাম : সীতুবাদী মাহাত স্বামীর নাম: প্রসাদী মাহাত বাড়ির নং : n0051 বয়স : 68 লিঙ্গ : মহিলা	WB/34/235/291306 ফটো উপলব্ধ	570 নাম : প্রসাদী মাহাত পিতার নাম: মঙ্গল মাহাত বাড়ির নং : n0051 বয়স : 76 লিঙ্গ : পুরুষ	WB/34/235/291217 ফটো উপলব্ধ

571 নাম : সোনামণী মাহাত স্বামীর নাম: হিতলাল মাহাত বাড়ির নং : n0050 বয়স : 39 লিঙ্গ : মহিলা	DLP2458404 ফটো উপলব্ধ	572 নাম : হিতলাল মাহাত পিতার নাম: ছুটলাল মাহাত বাড়ির নং : n0050 বয়স : 49 লিঙ্গ : পুরুষ	WB/34/235/291053 ফটো উপলব্ধ	573 নাম : অম্বিকা মাহাত স্বামীর নাম: পশুপতি মাহাত বাড়ির নং : n0050 বয়স : 40 লিঙ্গ : মহিলা	DLP2458396 ফটো উপলব্ধ
574 নাম : প্রমিলা মাহাত স্বামীর নাম: দেবেন মাহাত বাড়ির নং : n0050 বয়স : 46 লিঙ্গ : মহিলা	DLP1270008 ফটো উপলব্ধ	575 নাম : দুখনী মাহাত স্বামীর নাম: রঞ্জিত মাহাত বাড়ির নং : n0050 বয়স : 47 লিঙ্গ : মহিলা	DLP1273762 ফটো উপলব্ধ	576 নাম : রঞ্জিত মাহাত পিতার নাম: ছুটলাল মাহাত বাড়ির নং : n0050 বয়স : 63 লিঙ্গ : পুরুষ	XWK2517233 ফটো উপলব্ধ
577 নাম : রোহিনী মাহাত স্বামীর নাম: পল্টু মাহাত বাড়ির নং : এন0050 বয়স : 20 লিঙ্গ : মহিলা	XWK2565646 ফটো উপলব্ধ	578 নাম : বিকাশ মাহাত পিতার নাম: পশুপতি মাহাত বাড়ির নং : এন0050 বয়স : 20 লিঙ্গ : পুরুষ	XWK2548741 ফটো উপলব্ধ	579 নাম : প্রবোধ কুমার মাহাত পিতার নাম: বিশ্বনাথ মাহাত বাড়ির নং : n0049 বয়স : 31 লিঙ্গ : পুরুষ	XWK1490499 ফটো উপলব্ধ
580 নাম : ভরত চন্দ্র মাহাত পিতার নাম: বিশ্বনাথ মাহাত বাড়ির নং : n0049 বয়স : 37 লিঙ্গ : পুরুষ	XWK0309187 ফটো উপলব্ধ	581 নাম : নিয়তী মাহাত স্বামীর নাম: বিশ্বনাথ মাহাত বাড়ির নং : n0049 বয়স : 52 লিঙ্গ : মহিলা	WB/34/235/291469 ফটো উপলব্ধ	582 নাম : বিশ্বনাথ মাহাত পিতার নাম: রম্ভু মাহাত বাড়ির নং : n0049 বয়স : 58 লিঙ্গ : পুরুষ	WB/34/235/291131 ফটো উপলব্ধ
583 নাম : কুটীলা মাহাত স্বামীর নাম: প্রফুল্ল মাহাত বাড়ির নং : n0048 বয়স : 54 লিঙ্গ : মহিলা	DLP2051001 ফটো উপলব্ধ	584 নাম : সন্ধ্যা মাহাত স্বামীর নাম: বঙ্কবিহারী মাহাত বাড়ির নং : n0048 বয়স : 43 লিঙ্গ : মহিলা	DLP2050995 ফটো উপলব্ধ	585 নাম : বঙ্কবিহারী মাহাত পিতার নাম: প্রানকৃষ্ণ মাহাত বাড়ির নং : n0048 বয়স : 46 লিঙ্গ : পুরুষ	DLP1688738 ফটো উপলব্ধ
586 নাম : প্রফুল্লকুমার মাহাত পিতার নাম: প্রানকৃষ্ণ মাহাত বাড়ির নং : n0048 বয়স : 58 লিঙ্গ : পুরুষ	WB/34/235/291317 ফটো উপলব্ধ	587 নাম : উত্তম মাহাত পিতার নাম: শশধর মাহাত বাড়ির নং : n0037 বয়স : 33 লিঙ্গ : পুরুষ	XWK1490671 ফটো উপলব্ধ	588 নাম : কম্পনা মাহাত স্বামীর নাম: রবিলোচন মাহাত বাড়ির নং : n0037 বয়স : 32 লিঙ্গ : মহিলা	XWK1490689 ফটো উপলব্ধ
589 নাম : বুড়িয়া মাহাত স্বামীর নাম: শশধর মাহাত বাড়ির নং : n0037 বয়স : 58 লিঙ্গ : মহিলা	WB/34/235/291387 ফটো উপলব্ধ	590 নাম : মহিতা মাহাত স্বামীর নাম: অমূল্য মাহাত বাড়ির নং : n0036 বয়স : 49 লিঙ্গ : মহিলা	WB/34/235/291779 ফটো উপলব্ধ	591 নাম : প্রথমী মাহাত স্বামীর নাম: গোকুল মাহাত বাড়ির নং : n0036 বয়স : 39 লিঙ্গ : মহিলা	DLP2220366 ফটো উপলব্ধ
592 নাম : ছুটনী মাহাত স্বামীর নাম: ছুট মাহাত বাড়ির নং : n0092 বয়স : 70 লিঙ্গ : মহিলা	DLP0450643 ফটো উপলব্ধ	593 নাম : সাফা মাহাত মায়ের নাম: ছুটনী মাহাত বাড়ির নং : n0092 বয়স : 32 লিঙ্গ : মহিলা	XWK1490705 ফটো উপলব্ধ	594 নাম : শ্রীমতি মাহাত মায়ের নাম: ছুটনী মাহাত বাড়ির নং : n0092 বয়স : 31 লিঙ্গ : মহিলা	XWK1490697 ফটো উপলব্ধ
595 নাম : শিবচরন মাহাত পিতার নাম: ছুট মাহাত বাড়ির নং : n0092 বয়স : 30 লিঙ্গ : পুরুষ	XWK1612878 ফটো উপলব্ধ	596 নাম : সন্তা মাহাত পিতার নাম: ছুট মাহাত বাড়ির নং : n0092 বয়স : 30 লিঙ্গ : মহিলা	XWK1612886 ফটো উপলব্ধ	597 নাম : টুনু মাহাত পিতার নাম: শুকু মাহাত বাড়ির নং : n0093 বয়স : 76 লিঙ্গ : মহিলা	WB/34/235/291568 ফটো উপলব্ধ
598 নাম : গোরচাঁদ মাহাত পিতার নাম: শুকু মাহাত বাড়ির নং : n0093 বয়স : 75 লিঙ্গ : পুরুষ	WB/34/235/291478 ফটো উপলব্ধ	599 নাম : বৈশাখী মাহাত স্বামীর নাম: গোরচাঁদ মাহাত বাড়ির নং : n0093 বয়স : 75 লিঙ্গ : মহিলা	DLP0450452 ফটো উপলব্ধ	600 নাম : চৈতন কুমার মাহাত পিতার নাম: গোরচাঁদ মাহাত বাড়ির নং : n0093 বয়স : 39 লিঙ্গ : পুরুষ	DLP2220382 ফটো উপলব্ধ

601 নাম : কল্যাণী মাহাত স্বামীর নাম: চৈতন কুমার মাহাত বাড়ির নং : n0093 বয়স : 31 লিঙ্গ : মহিলা	XWK1490408 ফটো উপলব্ধ	602 নাম : নরোত্তম মাহাত পিতার নাম: বলরাম মাহাত বাড়ির নং : এন0094 বয়স : 21 লিঙ্গ : পুরুষ	XWK2548790 ফটো উপলব্ধ	603 নাম : অষ্টমী মাহাত পিতার নাম: গুরুপদ মাহাত বাড়ির নং : এন0094 বয়স : 20 লিঙ্গ : পুরুষ	XWK2563450 ফটো উপলব্ধ
604 নাম : পার্বতী মাহাত স্বামীর নাম: জগদীশ মাহাত বাড়ির নং : n0048 বয়স : 38 লিঙ্গ : মহিলা	XWK1176064 ফটো উপলব্ধ	605 নাম : জগদীশ মাহাত মায়ের নাম: রানী মাহাত বাড়ির নং : n0048 বয়স : 42 লিঙ্গ : পুরুষ	DLP1689272 ফটো উপলব্ধ	606 নাম : অষ্টমী মাহাত স্বামীর নাম: মানিক মাহাত বাড়ির নং : এন0048 বয়স : 22 লিঙ্গ : মহিলা	XWK2523124 ফটো উপলব্ধ
607 নাম : প্রকাশ মাহাত পিতার নাম: বন্ধবিহরী মাহাত বাড়ির নং : এন0048 বয়স : 21 লিঙ্গ : পুরুষ	XWK2548766 ফটো উপলব্ধ	608 নাম : বেদনা মাহাত স্বামীর নাম: যুধিষ্ঠির মাহাত বাড়ির নং : n0047 বয়স : 46 লিঙ্গ : মহিলা	DLP1220615 ফটো উপলব্ধ	609 নাম : যুধিষ্ঠির মাহাত পিতার নাম: চন্দ্রমোহন মাহাত বাড়ির নং : n0047 বয়স : 55 লিঙ্গ : পুরুষ	DLP2342517 ফটো উপলব্ধ
610 নাম : কৌশল্যা মাহাত অন্যান্য: শিশির মাহাত বাড়ির নং : n0046 বয়স : 48 লিঙ্গ : মহিলা	DLP1220573 ফটো উপলব্ধ	611 নাম : শিশিরকুমার মাহাত পিতার নাম: আসতোষ মাহাত বাড়ির নং : n0046 বয়স : 49 লিঙ্গ : পুরুষ	WB/34/235/291154 ফটো উপলব্ধ	612 নাম : ফিরোজ কুমার মাহাত পিতার নাম: নিধিরাম মাহাত বাড়ির নং : n0045 বয়স : 45 লিঙ্গ : পুরুষ	DLP1221415 ফটো উপলব্ধ
613 নাম : মনোজ মাহাত পিতার নাম: নিধিরাম মাহাত বাড়ির নং : n0045 বয়স : 50 লিঙ্গ : পুরুষ	WB/34/235/291015 ফটো উপলব্ধ	614 নাম : পারুল মাহাত স্বামীর নাম: নিধিরাম মাহাত বাড়ির নং : n0045 বয়স : 77 লিঙ্গ : মহিলা	WB/34/235/291527 ফটো উপলব্ধ	615 নাম : সাবিত্রী মাহাত স্বামীর নাম: ফটিক চন্দ্র মাহাত বাড়ির নং : n0043 বয়স : 46 লিঙ্গ : মহিলা	DLP1688241 ফটো উপলব্ধ
616 নাম : নেপাল মাহাত পিতার নাম: গোবিন্দ মাহাত বাড়ির নং : n0043 বয়স : 51 লিঙ্গ : পুরুষ	DLP2342434 ফটো উপলব্ধ	617 নাম : ফটিক মাহাত পিতার নাম: গোবিন্দ মাহাত বাড়ির নং : n0043 বয়স : 54 লিঙ্গ : পুরুষ	DLP1688217 ফটো উপলব্ধ	618 নাম : রূপালী মাহাত স্বামীর নাম: ফনিভূষণ মাহাত বাড়ির নং : এন0043 বয়স : 21 লিঙ্গ : মহিলা	XWK2565604 ফটো উপলব্ধ
619 নাম : কার্তিক মাহাত পিতার নাম: ফটিক মাহাত বাড়ির নং : এন0043 বয়স : 21 লিঙ্গ : পুরুষ	XWK2565729 ফটো উপলব্ধ	620 নাম : সুনীল মাহাত পিতার নাম: সীতানাথ মাহাত বাড়ির নং : n0042 বয়স : 54 লিঙ্গ : পুরুষ	WB/34/235/291656 ফটো উপলব্ধ	621 নাম : তরুলতা মাহাত পিতার নাম: অজিত কুমার মাহাত বাড়ির নং : এন0037 বয়স : 24 লিঙ্গ : মহিলা	XWK2314813 ফটো উপলব্ধ
622 নাম : সরস্বতী মাহাত স্বামীর নাম: নটবর মাহাত বাড়ির নং : n0041 বয়স : 47 লিঙ্গ : মহিলা	XWK1176155 ফটো উপলব্ধ	623 নাম : সপ্তমী মাহাত স্বামীর নাম: কৈলাস মাহাত বাড়ির নং : n0041 বয়স : 48 লিঙ্গ : মহিলা	WB/34/235/291400 ফটো উপলব্ধ	624 নাম : কৈলাস মাহাত পিতার নাম: গোপাল মাহাত বাড়ির নং : n0041 বয়স : 51 লিঙ্গ : পুরুষ	WB/34/235/291258 ফটো উপলব্ধ
625 নাম : শ্যামল মাহাত পিতার নাম: বাড়ির লাল মাহাত বাড়ির নং : n0040 বয়স : 29 লিঙ্গ : পুরুষ	XWK1726652 ফটো উপলব্ধ	626 নাম : পূর্ণিমা মাহাত স্বামীর নাম: ত্রিলোচন মাহাত বাড়ির নং : n0040 বয়স : 42 লিঙ্গ : মহিলা	DLP2050631 ফটো উপলব্ধ	627 নাম : ত্রিলোচন মাহাত পিতার নাম: ছকু মাহাত বাড়ির নং : n0040 বয়স : 53 লিঙ্গ : পুরুষ	WB/34/235/291244 ফটো উপলব্ধ
628 নাম : অবলা মাহাত স্বামীর নাম: বাড়ুরী মাহাত বাড়ির নং : n0040 বয়স : 56 লিঙ্গ : মহিলা	DLP0450619 ফটো উপলব্ধ	629 নাম : বাড়ুরী মাহাত পিতার নাম: ছকু মাহাত বাড়ির নং : n0040 বয়স : 62 লিঙ্গ : পুরুষ	WB/34/235/291169 ফটো উপলব্ধ	630 নাম : যমুনা মাহাত স্বামীর নাম: যুধিষ্ঠির মাহাত বাড়ির নং : n0039 বয়স : 54 লিঙ্গ : মহিলা	WB/34/235/291301 ফটো উপলব্ধ

631 নাম : বিরিন্ধী মাহাত পিতার নাম: সুভাষ মাহাত বাড়ির নং : n0038 বয়স : 35 লিঙ্গ : পুরুষ	XWK0986224 ফটো উপলব্ধ	632 নাম : নেবুবালা মাহাত স্বামীর নাম: সুভাষ মাহাত বাড়ির নং : n0038 বয়স : 59 লিঙ্গ : মহিলা	WB/34/235/291366 ফটো উপলব্ধ	633 নাম : শুশীল মাহাত পিতার নাম: আনন্দ মাহাত বাড়ির নং : n0038 বয়স : 53 লিঙ্গ : পুরুষ	DLP0450098 ফটো উপলব্ধ
634 নাম : সাবিত্রী মাহাত স্বামীর নাম: সুধীর মাহাত বাড়ির নং : n0038 বয়স : 44 লিঙ্গ : মহিলা	DLP2220374 ফটো উপলব্ধ	635 নাম : সুধীর মাহাত পিতার নাম: আনন্দ মাহাত বাড়ির নং : n0038 বয়স : 59 লিঙ্গ : পুরুষ	DLP0450080 ফটো উপলব্ধ	636 নাম : নটবর মাহাত পিতার নাম: আশুতোষ মাহাত বাড়ির নং : 171 বয়স : 45 লিঙ্গ : পুরুষ	XWK1176197 ফটো উপলব্ধ
637 নাম : অঞ্জনা মাহাত স্বামীর নাম: সন্তোষ মাহাত বাড়ির নং : n0038 বয়স : 54 লিঙ্গ : মহিলা	WB/34/235/291386 ফটো উপলব্ধ	638 নাম : সুভদ্রা মাহাত স্বামীর নাম: সন্তোষ মাহাত বাড়ির নং : n0038 বয়স : 56 লিঙ্গ : মহিলা	WB/34/235/291302 ফটো উপলব্ধ	639 নাম : সন্তোষ মাহাত পিতার নাম: আসুতোষ মাহাত বাড়ির নং : n0038 বয়স : 60 লিঙ্গ : পুরুষ	WB/34/235/291225 ফটো উপলব্ধ
640 নাম : অষ্টমী মাহাত স্বামীর নাম: পশুপতি মাহাত বাড়ির নং : এন0038 বয়স : 21 লিঙ্গ : মহিলা	XWK2535136 ফটো উপলব্ধ	641 নাম : রজনীকান্ত মাহাত পিতার নাম: লালমোহন মাহাত বাড়ির নং : n0037 বয়স : 31 লিঙ্গ : পুরুষ	XWK1612852 ফটো উপলব্ধ	642 নাম : আদরী মাহাত স্বামীর নাম: লালমোহন মাহাত বাড়ির নং : n0037 বয়স : 53 লিঙ্গ : মহিলা	DLP2392892 ফটো উপলব্ধ
643 নাম : লালমোহন মাহাত পিতার নাম: পরীক্ষিত মাহাত বাড়ির নং : n0037 বয়স : 56 লিঙ্গ : পুরুষ	WB/34/235/291729 ফটো উপলব্ধ	644 নাম : মহেশ্বর মাহাত পিতার নাম: গুণধর মাহাত বাড়ির নং : n0037 বয়স : 33 লিঙ্গ : পুরুষ	XWK1612845 ফটো উপলব্ধ	645 নাম : কালপুটী মাহাত স্বামীর নাম: গুণধর মাহাত বাড়ির নং : n0037 বয়স : 56 লিঙ্গ : মহিলা	DLP2342392 ফটো উপলব্ধ
646 নাম : গুণধর মাহাত পিতার নাম: পরীক্ষিত মাহাত বাড়ির নং : n0037 বয়স : 60 লিঙ্গ : পুরুষ	WB/34/235/291728 ফটো উপলব্ধ	647 নাম : নারায়ন মাহাত পিতার নাম: টীকারাম মাহাত বাড়ির নং : n0103 বয়স : 60 লিঙ্গ : পুরুষ	DLP1219328 ফটো উপলব্ধ	648 নাম : চিত্তারানী মাহাত স্বামীর নাম: নারায়ন মাহাত বাড়ির নং : n0103 বয়স : 55 লিঙ্গ : মহিলা	WB/34/235/291253 ফটো উপলব্ধ
649 নাম : অঞ্জুরানী মাহাত পিতার নাম: জলধর মাহাত বাড়ির নং : 196 বয়স : 28 লিঙ্গ : মহিলা	XWK1797638 ফটো উপলব্ধ	650 নাম : সরোজ কুমার মাহাত পিতার নাম: নিধিরাম মাহাত বাড়ির নং : n0045 বয়স : 56 লিঙ্গ : পুরুষ	DLP2050896 ফটো উপলব্ধ	651 নাম : দিপালী মাহাত স্বামীর নাম: দয়াময় মাহাত বাড়ির নং : n0027 বয়স : 37 লিঙ্গ : মহিলা	XWK1797646 ফটো উপলব্ধ
652 নাম : করুনা মাহাত স্বামীর নাম: সুশীল মাহাত বাড়ির নং : n0105 বয়স : 52 লিঙ্গ : মহিলা	DLP2051209 ফটো উপলব্ধ	653 নাম : শান্তি মাহাত স্বামীর নাম: নেপালচন্দ্র মাহাত বাড়ির নং : n0111 বয়স : 40 লিঙ্গ : মহিলা	XWK1301829 ফটো উপলব্ধ	654 নাম : পুষ্পরানী মাহাত স্বামীর নাম: ধনঞ্জয় মাহাত বাড়ির নং : n0115 বয়স : 42 লিঙ্গ : মহিলা	DLP2051423 ফটো উপলব্ধ
655 নাম : সুভদ্রা মাহাত স্বামীর নাম: সীতু মাহাত বাড়ির নং : 158 বয়স : 61 লিঙ্গ : মহিলা	DLP2392868 ফটো উপলব্ধ	656 নাম : পুষ্পরানী লাহা স্বামীর নাম: কুষ্টি লাহা বাড়ির নং : n0023 বয়স : 73 লিঙ্গ : মহিলা	DLP2342921 ফটো উপলব্ধ	657 নাম : ছবিরানী লাহা স্বামীর নাম: অজয় লাহা বাড়ির নং : n0023 বয়স : 53 লিঙ্গ : মহিলা	WB/34/235/291467 ফটো উপলব্ধ
658 নাম : চুনারাম লাহা পিতার নাম: অজয় লাহা বাড়ির নং : n0023 বয়স : 37 লিঙ্গ : পুরুষ	XWK1176098 ফটো উপলব্ধ	659 নাম : বেবীরানী লাহা স্বামীর নাম: বিজয় লাহা বাড়ির নং : n0023 বয়স : 47 লিঙ্গ : মহিলা	DLP1219724 ফটো উপলব্ধ	660 নাম : বিজয় লাহা পিতার নাম: কিস্ট লাহা বাড়ির নং : n0023 বয়স : 52 লিঙ্গ : পুরুষ	DLP1219278 ফটো উপলব্ধ

661 নাম : অজয় লাহা পিতার নাম: কুষ্টি লাহা বাড়ির নং : n0023 বয়স : 62 লিঙ্গ : পুরুষ	DLP0451344 ফটো উপলব্ধ	662 নাম : অমিত লাহা পিতার নাম: বিজয় লাহা বাড়ির নং : n0023 বয়স : 31 লিঙ্গ : পুরুষ	XWK1612993 ফটো উপলব্ধ	663 নাম : সুমিত লাহা পিতার নাম: বিজয় লাহা বাড়ির নং : n0023 বয়স : 29 লিঙ্গ : পুরুষ	XWK1726827 ফটো উপলব্ধ
664 নাম : সমিতা কুমার স্বামীর নাম: রুপচাঁদ কুমার বাড়ির নং : এন0085 বয়স : 24 লিঙ্গ : মহিলা	XWK2266377 ফটো উপলব্ধ	665 নাম : বৈদ্যনাথ সহিস পিতার নাম: রথু সহিস বাড়ির নং : n0007 বয়স : 66 লিঙ্গ : পুরুষ	DLP0451401 ফটো উপলব্ধ	666 নাম : তিমির বরণ সহিস পিতার নাম: অক্ষয় সহিস বাড়ির নং : n0009 বয়স : 52 লিঙ্গ : পুরুষ	DLP0451377 ফটো উপলব্ধ
667 নাম : রুপচাঁদ কুমার পিতার নাম: নিমাই চন্দ্র কুমার বাড়ির নং : n0008 বয়স : 37 লিঙ্গ : পুরুষ	XWK0309419 ফটো উপলব্ধ	668 নাম : বরেন্দ্র চন্দ্র সহিস পিতার নাম: সুচাঁদ সহিস বাড়ির নং : n0008 বয়স : 35 লিঙ্গ : পুরুষ	XWK0986265 ফটো উপলব্ধ	669 নাম : সর্ন সহিস স্বামীর নাম: তপন চন্দ্র সহীস বাড়ির নং : এন0078 বয়স : 28 লিঙ্গ : মহিলা	XWK2302727 ফটো উপলব্ধ
670 নাম : রাধিকা সহিস স্বামীর নাম: রাজীব সহিস বাড়ির নং : n0146 বয়স : 27 লিঙ্গ : মহিলা	XWK1996529 ফটো উপলব্ধ	671 নাম : কম্পনা সহিস স্বামীর নাম: অরুণ চন্দ্র সহিস বাড়ির নং : n0141 বয়স : 30 লিঙ্গ : মহিলা	XWK1996495 ফটো উপলব্ধ	672 নাম : গঙ্গা সহিস স্বামীর নাম: তিমির বরন সহিস বাড়ির নং : n0009 বয়স : 36 লিঙ্গ : মহিলা	XWK1774348 ফটো উপলব্ধ
673 নাম : মুসরী সহিস স্বামীর নাম: গোকুল সহিস বাড়ির নং : n0004 বয়স : 82 লিঙ্গ : মহিলা	DLP2342962 ফটো উপলব্ধ	674 নাম : আশুতী সহিস স্বামীর নাম: পদ্মালোচন সহিস বাড়ির নং : n0004 বয়স : 58 লিঙ্গ : মহিলা	DLP2342970 ফটো উপলব্ধ	675 নাম : রুপনারায়ন সহিস পিতার নাম: বৈদ্যনাথ সহিস বাড়ির নং : 140 বয়স : 39 লিঙ্গ : পুরুষ	DLP2342988 ফটো উপলব্ধ
676 নাম : কাজল সহিস স্বামীর নাম: রুপনারায়ন সহিস বাড়ির নং : n0007 বয়স : 30 লিঙ্গ : মহিলা	XWK1612944 ফটো উপলব্ধ	677 নাম : তপন চন্দ্র সহিস পিতার নাম: বৈদ্যনাথ সহিস বাড়ির নং : n0007 বয়স : 36 লিঙ্গ : পুরুষ	XWK1389089 ফটো উপলব্ধ	678 নাম : রাজীব সহিস পিতার নাম: বৈদ্যনাথ সহিস বাড়ির নং : n0007 বয়স : 29 লিঙ্গ : পুরুষ	XWK1726678 ফটো উপলব্ধ
679 নাম : কাজলা সহিস স্বামীর নাম: ছুটু সহিস বাড়ির নং : n0008 বয়স : 68 লিঙ্গ : মহিলা	WB/34/235/291282 ফটো উপলব্ধ	680 নাম : বিশ্বনাথ সহিস মায়ের নাম: কাজলা সহিস বাড়ির নং : n0008 বয়স : 42 লিঙ্গ : পুরুষ	DLP1835545 ফটো উপলব্ধ	681 নাম : সিবানী সহিস স্বামীর নাম: বিশ্বনাথ সহিস বাড়ির নং : n0008 বয়স : 37 লিঙ্গ : মহিলা	DLP2458487 ফটো উপলব্ধ
682 নাম : অজিত সহিস পিতার নাম: ছুটু সহিস বাড়ির নং : n0008 বয়স : 46 লিঙ্গ : পুরুষ	WB/34/235/291654 ফটো উপলব্ধ	683 নাম : সাবিত্রী সহিস স্বামীর নাম: অজিত সহিস বাড়ির নং : n0008 বয়স : 42 লিঙ্গ : মহিলা	DLP2051266 ফটো উপলব্ধ	684 নাম : অরুণ চন্দ্র সহিস পিতার নাম: সুচাঁদ সহিস বাড়ির নং : n0008 বয়স : 38 লিঙ্গ : পুরুষ	DLP2220473 ফটো উপলব্ধ
685 নাম : মঞ্জলা সহিস স্বামীর নাম: বরেন্দ্র চন্দ্র সহিস বাড়ির নং : এন0008 বয়স : 30 লিঙ্গ : মহিলা	XWK2472520 ফটো উপলব্ধ	686 নাম : রমানাথ সিং সর্দার পিতার নাম: কানাই সিং সর্দার বাড়ির নং : n0024 বয়স : 34 লিঙ্গ : পুরুষ	XWK1389097 ফটো উপলব্ধ	687 নাম : সরস্বতী সিংসর্দার স্বামীর নাম: গোকুল চন্দ্র সিংসর্দার বাড়ির নং : n0024 বয়স : 47 লিঙ্গ : মহিলা	DLP1220102 ফটো উপলব্ধ
688 নাম : গোকুলচন্দ্র সিংসর্দার পিতার নাম: রঙ্গলাল সিংসর্দার বাড়ির নং : 157 বয়স : 46 লিঙ্গ : পুরুষ	DLP0451443 ফটো উপলব্ধ	689 নাম : সুশীলা সিংসর্দার মায়ের নাম: কানাই সিংসর্দার বাড়ির নং : n0024 বয়স : 53 লিঙ্গ : মহিলা	WB/34/235/291471 ফটো উপলব্ধ	690 নাম : কানাই সিংসর্দার পিতার নাম: রঙ্গলাল সিংসর্দার বাড়ির নং : n0024 বয়স : 67 লিঙ্গ : পুরুষ	DLP2051290 ফটো উপলব্ধ

691 নাম : অনিতা সিং সর্দার পিতার নাম: কানাই সিং সর্দার বাড়ির নং : n0024 বয়স : 26 লিঙ্গ : মহিলা	XWK2015907	ফটো উপলব্ধ	692 নাম : লক্ষ্মী কান্ত সিং সর্দার পিতার নাম: গকুল চন্দ্র সিং সর্দার বাড়ির নং : এন0091 বয়স : 24 লিঙ্গ : পুরুষ	XWK2237527	ফটো উপলব্ধ	693 নাম : সোমনাথ সিং সর্দার পিতার নাম: কানাই সিং সর্দার বাড়ির নং : এন00024 বয়স : 20 লিঙ্গ : পুরুষ	XWK2523132	ফটো উপলব্ধ
694 নাম : পূর্ণিমা মাহাত পিতার নাম: ছগন মাহাত বাড়ির নং : এন0049 বয়স : 34 লিঙ্গ : মহিলা	XWK1587237	ফটো উপলব্ধ	695 নাম : নিভা মাহাত পিতার নাম: শরৎ চন্দ্র মাহাত বাড়ির নং : এন0065 বয়স : 33 লিঙ্গ : মহিলা	WIT1724707	ফটো উপলব্ধ	696 নাম : সূর্যকান্ত বেসরা পিতার নাম: সুমন্ত বেসরা বাড়ির নং : এন000 বয়স : 22 লিঙ্গ : পুরুষ	XWK2565612	ফটো উপলব্ধ
697 নাম : মধুমিতা মাহাত পিতার নাম: অরুণ মাহাত বাড়ির নং : এন0140 বয়স : 23 লিঙ্গ : মহিলা	XWK2319457	ফটো উপলব্ধ	698 নাম : জননী মাহাত পিতার নাম: ফটিক চন্দ্র মাহাত বাড়ির নং : এন0038 বয়স : 25 লিঙ্গ : মহিলা	XWK2107563	ফটো উপলব্ধ	699 নাম : পদ্মাবতী মাহাত পিতার নাম: সদানন্দ মাহাত বাড়ির নং : এন000 বয়স : 21 লিঙ্গ : মহিলা	XWK2569184	ফটো উপলব্ধ
700 নাম : পায়েল মাহাত স্বামীর নাম: রাজেশ মাহাত বাড়ির নং : এন0083 বয়স : 21 লিঙ্গ : মহিলা	XWK2617884	ফটো উপলব্ধ	701 নাম : রিয়া লাহা পিরি স্বামীর নাম: সুমিত লাহা বাড়ির নং : এন0023 বয়স : 19 লিঙ্গ : মহিলা	XWK2617918	ফটো উপলব্ধ	702 নাম : জানকী মাহাত স্বামীর নাম: লক্ষ্মীকান্ত মাহাত বাড়ির নং : এন000 বয়স : 21 লিঙ্গ : মহিলা	XWK2629442	ফটো উপলব্ধ
703 নাম : বিধান মাহাত পিতার নাম: উত্তম মাহাত বাড়ির নং : এন0062 বয়স : 19 লিঙ্গ : পুরুষ	XWK2630960	ফটো উপলব্ধ	704 নাম : প্রলয় দত্ত পিতার নাম: বুলবুল দত্ত বাড়ির নং : এন0155 বয়স : 19 লিঙ্গ : পুরুষ	XWK2630978	ফটো উপলব্ধ	705 নাম : ববীতা মাহাত পিতার নাম: বিনোদ মাহাত বাড়ির নং : এন0075 বয়স : 21 লিঙ্গ : মহিলা	XWK2632404	ফটো উপলব্ধ
706 নাম : শচীন মাহাত পিতার নাম: গিরিশ মাহাত বাড়ির নং : এন0002 বয়স : 19 লিঙ্গ : পুরুষ	XWK2632412	ফটো উপলব্ধ	707 নাম : সরোজ কুমার মাহাত পিতার নাম: কার্তিক চন্দ্র মাহাত বাড়ির নং : এন0233 বয়স : 21 লিঙ্গ : পুরুষ	XWK2632420	ফটো উপলব্ধ	708 নাম : সমীর মাহাত পিতার নাম: হালধর মাহাত বাড়ির নং : এন0026 বয়স : 19 লিঙ্গ : পুরুষ	XWK2632438	ফটো উপলব্ধ
709 নাম : রাকেশ মাহাত পিতার নাম: মহাদেব মাহাত বাড়ির নং : এন0089 বয়স : 20 লিঙ্গ : পুরুষ	XWK2632446	ফটো উপলব্ধ	710 নাম : অর্চনা সিং সর্দার পিতার নাম: গোকুল সিং সর্দার বাড়ির নং : এন0157 বয়স : 19 লিঙ্গ : মহিলা	XWK2632461	ফটো উপলব্ধ	711 নাম : সুনীতা মাহাত পিতার নাম: কৃষ্ণদ মাহাত বাড়ির নং : এন0025 বয়স : 19 লিঙ্গ : মহিলা	XWK2632479	ফটো উপলব্ধ
712 নাম : পবিত্র কুমার পিতার নাম: মুকেশ চন্দ্র কুমার বাড়ির নং : এন0015 বয়স : 19 লিঙ্গ : পুরুষ	XWK2632495	ফটো উপলব্ধ	713 নাম : গঙ্গামোনি মাহাত স্বামীর নাম: রবিলোচন মাহাত বাড়ির নং : এন0052 বয়স : 19 লিঙ্গ : মহিলা	XWK2641710	ফটো উপলব্ধ	714 নাম : মৃত্যঞ্জয় মাহাত পিতার নাম: নিশি কান্ত মাহাত বাড়ির নং : এন0080 বয়স : 19 লিঙ্গ : পুরুষ	XWK2646255	ফটো উপলব্ধ
715 নাম : সঞ্জয় মাহাত পিতার নাম: নিশি কান্ত মাহাত বাড়ির নং : এন0080 বয়স : 20 লিঙ্গ : পুরুষ	XWK2646628	ফটো উপলব্ধ	716 নাম : যমুনা মাহাত স্বামীর নাম: হারাধন মাহাত বাড়ির নং : এন0033 বয়স : 21 লিঙ্গ : মহিলা	XWK2647378	ফটো উপলব্ধ	717 নাম : কল্যাণী মাহাত স্বামীর নাম: ভগীরথ মাহাত বাড়ির নং : এন0212 বয়স : 31 লিঙ্গ : মহিলা	XWK2647915	ফটো উপলব্ধ
718 নাম : অমর মাহাত মায়ের নাম: বেহলা মাহাত বাড়ির নং : এন0051 বয়স : 24 লিঙ্গ : পুরুষ	XWK2648335	ফটো উপলব্ধ	719 নাম : সরস্বতী কুমার স্বামীর নাম: জগন্নাথ কুমার বাড়ির নং : এন0019 বয়স : 19 লিঙ্গ : মহিলা	XWK2648343	ফটো উপলব্ধ	720 নাম : ভূপতি কুমার পিতার নাম: পরাগ চন্দ্র কুমার বাড়ির নং : এন0020 বয়স : 19 লিঙ্গ : পুরুষ	XWK2648350	ফটো উপলব্ধ

<p>721</p> <p>নাম : চম্পা রানি মাহাত পিতার নাম: শরৎ চন্দ্র মাহাত বাড়ির নং : এন0081 বয়স : 19 লিঙ্গ : মহিলা</p>	<p>XWK2648368</p> <p>ফটো উপলব্ধ</p>	<p>722</p> <p>নাম : কল্যাণী মাহাত পিতার নাম: তুলসী মাহাত বাড়ির নং : এন0081 বয়স : 20 লিঙ্গ : মহিলা</p>	<p>XWK2648376</p> <p>ফটো উপলব্ধ</p>	<p>723</p> <p>নাম : সন্ধ্যা রানি মাহাত পিতার নাম: ললিত মাহাত বাড়ির নং : এন0090 বয়স : 19 লিঙ্গ : মহিলা</p>	<p>XWK2648384</p> <p>ফটো উপলব্ধ</p>
<p>724</p> <p>নাম : রাজেশ কুমার পিতার নাম: শক্তিপদ কুমার বাড়ির নং : এন0005 বয়স : 19 লিঙ্গ : পুরুষ</p>	<p>XWK2663722</p> <p>ফটো উপলব্ধ</p>	<p>725</p> <p>নাম : বিদ্যুৎ মাহাত মায়ের নাম: বেহলা মাহাত বাড়ির নং : এন0057 বয়স : 23 লিঙ্গ : পুরুষ</p>	<p>XWK2663763</p> <p>ফটো উপলব্ধ</p>	<p>726</p> <p>নাম : শিবানী কুমার পিতার নাম: রামপ্রসাদ কুমার বাড়ির নং : এন00013 বয়স : 19 লিঙ্গ : মহিলা</p>	<p>XWK2663771</p> <p>ফটো উপলব্ধ</p>
<p>727</p> <p>নাম : বিজয় মাহাত পিতার নাম: বিনোদ মাহাত বাড়ির নং : এন0075 বয়স : 19 লিঙ্গ : পুরুষ</p>	<p>XWK2663789</p> <p>ফটো উপলব্ধ</p>	<p>728</p> <p>নাম : মানিক চন্দ্র মাহাত পিতার নাম: অশোক কুমার মাহাত বাড়ির নং : এন0072 বয়স : 19 লিঙ্গ : পুরুষ</p>	<p>XWK2676633</p> <p>ফটো উপলব্ধ</p>	<p>729</p> <p>নাম : দীপক মাহাত পিতার নাম: হলধর মাহাত বাড়ির নং : এন0096 বয়স : 19 লিঙ্গ : পুরুষ</p>	<p>XWK2677847</p> <p>ফটো উপলব্ধ</p>
<p>730</p> <p>নাম : সনকা মাহাত পিতার নাম: স্বপন কুমার মাহাত বাড়ির নং : এন0085 বয়স : 19 লিঙ্গ : মহিলা</p>	<p>XWK2677854</p> <p>ফটো উপলব্ধ</p>	<p>731</p> <p>নাম : প্রথমী মাহাত স্বামীর নাম: মাধব মাহাত বাড়ির নং : মুরাডি বয়স : 24 লিঙ্গ : মহিলা</p>	<p>XWK2678498</p> <p>ফটো উপলব্ধ</p>	<p>732</p> <p>নাম : সাথি মাহাত পিতার নাম: গোকুল মাহাত বাড়ির নং : এন0036 বয়স : 19 লিঙ্গ : মহিলা</p>	<p>XWK2684090</p> <p>ফটো উপলব্ধ</p>
<p>733</p> <p>নাম : বাসুদেব মাহাত পিতার নাম: শ্রাবন মাহাত বাড়ির নং : এন0078 বয়স : 19 লিঙ্গ : পুরুষ</p>	<p>XWK2684066</p> <p>ফটো উপলব্ধ</p>	<p>734</p> <p>নাম : রহিত মাহাত পিতার নাম: তপন কুমার মাহাত বাড়ির নং : এন0085 বয়স : 19 লিঙ্গ : পুরুষ</p>	<p>XWK2684074</p> <p>ফটো উপলব্ধ</p>		

নির্বাচক সংখ্যার সারসংক্ষেপ :

A) নির্বাচকের সংখ্যা :

	নির্বাচক তালিকার প্রকৃতি	নির্বাচক তালিকার পরিচিতি :	নির্বাচকের সংখ্যা :			
			পুরুষ	মহিলা	তৃতীয় লিঙ্গ	মোট
I	মূল তালিকা	মূল তালিকা	বিশেষ নিবিড় সংশোধনী ২০২৬-এর চূড়ান্ত ভোটার তালিকা			
II	1- সংযোজন তালিকা	সংযোজনী 1	বিশেষ সংক্ষিপ্ত সংশোধন 2026			
III	2- বিয়োজন তালিকা	সংযোজনী 1	বিশেষ সংক্ষিপ্ত সংশোধন 2026			
IV	'লিঙ্গ ক্ষেত্রের' পরিবর্তনের কারণে পার্থক্য		0	0	0	0
নির্বাচকের মোট সংখ্যা (I+II-III+IV)			372	362	0	734

B) ক্রটি সংশোধনের সংখ্যা :

নির্বাচক তালিকার প্রকৃতি	নির্বাচক তালিকার পরিচিতি :	ক্রটি সংশোধনের সংখ্যা :
সংযোজনী 1	বিশেষ সংক্ষিপ্ত সংশোধন 2026	0

নির্বাচক নিবন্ধন আধিকারিকের স্বাক্ষর

E-মৃত, S-স্থানান্তরিত, R-একাধিকবার অন্তর্ভুক্ত, M-নিখোঁজ, Q-যোগ্য নহে