

নির্বাচক তালিকা 2026 S25 পশ্চিমবঙ্গ

বিধানসভা নির্বাচনক্ষেত্রের নং, নাম ও সংরক্ষণের স্থিতি : 238 - বান্দোয়ান (তপশীলি উপজাতি)		অংশ নং : 9																			
বিধানসভা নির্বাচনক্ষেত্রটি যে লোকসভা নির্বাচনক্ষেত্রের / ক্ষেত্রসমূহের অন্তর্ভুক্ত তার নং, নাম ও সংরক্ষণ স্থিতি : 33 - ঝাড়গ্রাম (তপশীলি উপজাতি)																					
1. সংশোধনের পূর্ণ বিবরণ																					
সংশোধনের বৎসর :	2026	নির্বাচক তালিকার পরিচিতি :																			
ভিত্তি তারিখ :	01-01-2026	বিশেষ নিবিড় সংশোধনী ২০২৬-এর চূড়ান্ত ভোটার তালিকা																			
সংশোধনের প্রকৃতি :	বিশেষ নিবিড় সংশোধনী 2026																				
প্রকাশনার তারিখ :	28-02-2026																				
2. অংশ ও নির্বাচনী এলাকার পূর্ণ বিবরণ :																					
অংশের ভাগ নং ও নাম :																					
1-দুবরাজপুর		<table border="1" style="width: 100%; border-collapse: collapse;"> <tr> <td>প্রধান শহর/গ্রাম</td> <td>: দুবরাজপুর</td> </tr> <tr> <td>ওয়ার্ড</td> <td>:</td> </tr> <tr> <td>থানা</td> <td>: বরাবাজার</td> </tr> <tr> <td>গ্রাম পঞ্চগায়েত</td> <td>: ভাগাবাঁধ</td> </tr> <tr> <td>ব্লক</td> <td>: বরাবাজার</td> </tr> <tr> <td>মহকুমা</td> <td>: মানবাজার</td> </tr> <tr> <td>জেলা</td> <td>: পুরুলিয়া</td> </tr> <tr> <td>পিন</td> <td>: 723153</td> </tr> </table>				প্রধান শহর/গ্রাম	: দুবরাজপুর	ওয়ার্ড	:	থানা	: বরাবাজার	গ্রাম পঞ্চগায়েত	: ভাগাবাঁধ	ব্লক	: বরাবাজার	মহকুমা	: মানবাজার	জেলা	: পুরুলিয়া	পিন	: 723153
প্রধান শহর/গ্রাম	: দুবরাজপুর																				
ওয়ার্ড	:																				
থানা	: বরাবাজার																				
গ্রাম পঞ্চগায়েত	: ভাগাবাঁধ																				
ব্লক	: বরাবাজার																				
মহকুমা	: মানবাজার																				
জেলা	: পুরুলিয়া																				
পিন	: 723153																				
3. ভোট গ্রহন কেন্দ্রের পূর্ণ বিবরণ :																					
ভোট গ্রহন কেন্দ্রের নং, নাম :		ভোট গ্রহন কেন্দ্রের শ্রেণী :		গ্রামীণ																	
9 - দুবরাজপুর প্রাইমারী স্কুল		এই অংশে সহায়ক ভোটগ্রহন কেন্দ্রের সংখ্যা		0																	
ভোট গ্রহন কেন্দ্রের ঠিকানা :		:																			
দুবরাজপুর প্রাইমারী স্কুল, - রুম-1, দুবরাজপুর																					
4. নির্বাচকের সংখ্যা :																					
প্রথম ক্রমিক নং	শেষ ক্রমিক নং	মোট সংখ্যা																			
		পুরুষ	মহিলা	তৃতীয় লিঙ্গ	মোট																
1	812	403	409	0	812																

নির্বাচক নিবন্ধন আধিকারিকের স্বাক্ষর

Nazri Naksha

Google Map View

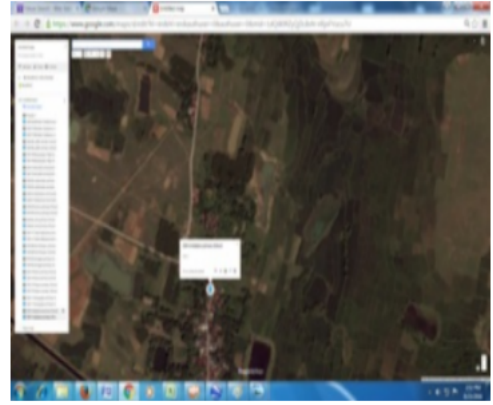
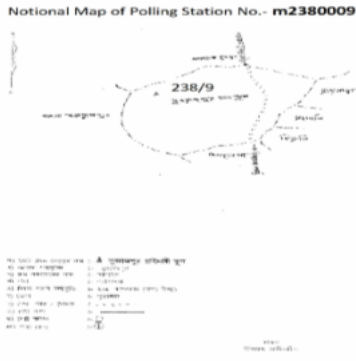

Polling Station Building Front View

Polling Station Front View



Cad View

Key MAP View

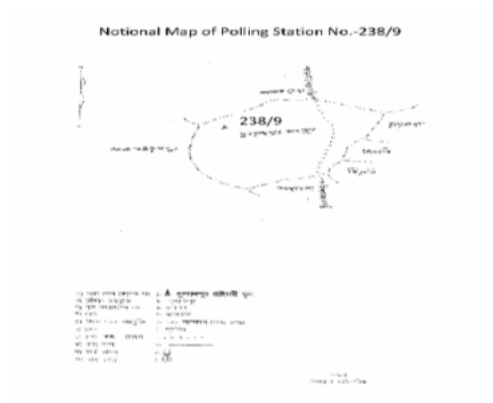
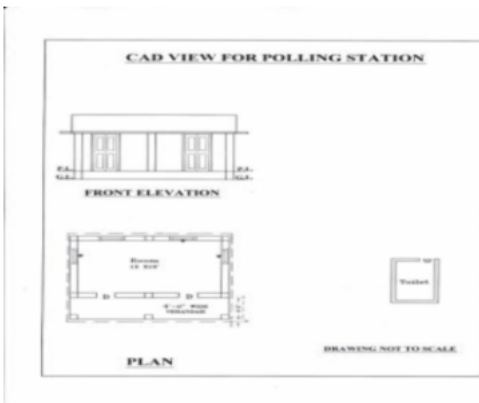

1 নাম : গুণধর মান্ডী পিতার নাম: ঈশ্বর মান্ডী বাড়ির নং : n0116 বয়স : 49 লিঙ্গ : পুরুষ	FTZ1496504 ফটো উপলব্ধ	2 নাম : শিবানী মান্ডি স্বামীর নাম: গুণধর মান্ডী বাড়ির নং : n0116 বয়স : 38 লিঙ্গ : মহিলা	FTZ2991982 ফটো উপলব্ধ	3 নাম : সতীশ কর্মকার পিতার নাম: অর্জুন কর্মকার বাড়ির নং : n0054 বয়স : 68 লিঙ্গ : পুরুষ	FTZ2621373 ফটো উপলব্ধ
4 নাম : লেলী কর্মকার স্বামীর নাম: সতীশ কর্মকার বাড়ির নং : n0054 বয়স : 66 লিঙ্গ : মহিলা	FTZ0878942 ফটো উপলব্ধ	5 নাম : কম্পনা কর্মকার স্বামীর নাম: গুরুপদ কর্মকার বাড়ির নং : n0054 বয়স : 47 লিঙ্গ : মহিলা	FTZ2621381 ফটো উপলব্ধ	6 নাম : মাধুরী কর্মকার স্বামীর নাম: লম্বোদর কর্মকার বাড়ির নং : n0054 বয়স : 38 লিঙ্গ : মহিলা	XWK0027607 ফটো উপলব্ধ
7 নাম : লম্বোদর কর্মকার পিতার নাম: সতীশ কর্মকার বাড়ির নং : n0054 বয়স : 36 লিঙ্গ : পুরুষ	XWK0027615 ফটো উপলব্ধ	8 নাম : শান্তিবালা কর্মকার স্বামীর নাম: জ্যোতিলাল কর্মকার বাড়ির নং : n0055 বয়স : 59 লিঙ্গ : মহিলা	FTZ0878975 ফটো উপলব্ধ	9 নাম : জ্যোতিলাল কর্মকার পিতার নাম: অর্জুন কর্মকার বাড়ির নং : n0055 বয়স : 67 লিঙ্গ : পুরুষ	FTZ0878967 ফটো উপলব্ধ
10 নাম : গোলাপী কর্মকার স্বামীর নাম: সঞ্জয় কর্মকার বাড়ির নং : n0055 বয়স : 39 লিঙ্গ : মহিলা	FTZ2743102 ফটো উপলব্ধ	11 নাম : সঞ্জয় কর্মকার পিতার নাম: জ্যোতিলাল কর্মকার বাড়ির নং : n0055 বয়স : 42 লিঙ্গ : পুরুষ	FTZ2622926 ফটো উপলব্ধ	12 নাম : সানু কর্মকার পিতার নাম: অর্জুন কর্মকার বাড়ির নং : n0055 বয়স : 53 লিঙ্গ : মহিলা	FTZ0878991 ফটো উপলব্ধ
13 নাম : সুমন্ত কর্মকার পিতার নাম: কম্পনা কর্মকার বাড়ির নং : এন0054 বয়স : 23 লিঙ্গ : পুরুষ	XWK2264489 ফটো উপলব্ধ	14 নাম : উমাদেবী কোড়া স্বামীর নাম: রমেশ কুমার কোড়া বাড়ির নং : n0096 বয়স : 34 লিঙ্গ : মহিলা	XWK1975119 ফটো উপলব্ধ	15 নাম : রমেশ কুমার কোড়া পিতার নাম: বলরাম কোড়া বাড়ির নং : n0096 বয়স : 32 লিঙ্গ : পুরুষ	XWK1975135 ফটো উপলব্ধ
16 নাম : কালমনি টুডু স্বামীর নাম: চুনারাম টুডু বাড়ির নং : n0145 বয়স : 41 লিঙ্গ : মহিলা	XWK1975127 ফটো উপলব্ধ	17 নাম : ছাতামনি টুডু স্বামীর নাম: লক্ষ্মন টুডু বাড়ির নং : ন বয়স : 29 লিঙ্গ : মহিলা	XWK2098986 ফটো উপলব্ধ	18 নাম : বালিকা টুডু স্বামীর নাম: মকর টুডু বাড়ির নং : নং124 বয়স : 33 লিঙ্গ : মহিলা	XWK2113215 ফটো উপলব্ধ
19 নাম : সুনীল চন্দ্র টুডু পিতার নাম: লম্বোদর টুডু বাড়ির নং : n0130 বয়স : 27 লিঙ্গ : পুরুষ	XWK1975093 ফটো উপলব্ধ	20 নাম : বালিকা টুডু মায়ের নাম: বিমলা টুডু বাড়ির নং : নং122 বয়স : 37 লিঙ্গ : মহিলা	XWK2097897 ফটো উপলব্ধ	21 নাম : আলোমোনি টুডু স্বামীর নাম: সন্তোষ টুডু বাড়ির নং : n0127 বয়স : 25 লিঙ্গ : মহিলা	XWK2190353 ফটো উপলব্ধ
22 নাম : মহেশ্বর টুডু পিতার নাম: রাম মাঝি বাড়ির নং : n0111 বয়স : 71 লিঙ্গ : পুরুষ	FTZ0880765 ফটো উপলব্ধ	23 নাম : সুকুরমনি মুর্মু স্বামীর নাম: ঘন্ট মুর্মু বাড়ির নং : এন0198 বয়স : 28 লিঙ্গ : মহিলা	XWK1785401 ফটো উপলব্ধ	24 নাম : জবামণি টুডু স্বামীর নাম: হারাধন টুডু বাড়ির নং : এন0127 বয়স : 23 লিঙ্গ : মহিলা	XWK2426377 ফটো উপলব্ধ
25 নাম : বীমলী টুডু পিতার নাম: সুনীল চন্দ্র টুডু বাড়ির নং : এন0130 বয়স : 23 লিঙ্গ : মহিলা	XWK2439859 ফটো উপলব্ধ	26 নাম : হারাধন টুডু পিতার নাম: চরন টুডু বাড়ির নং : n0127 বয়স : 32 লিঙ্গ : পুরুষ	XWK1777200 ফটো উপলব্ধ	27 নাম : সজনী টুডু পিতার নাম: মঙ্গল চন্দ্র টুডু বাড়ির নং : n0113 বয়স : 26 লিঙ্গ : মহিলা	XWK1975051 ফটো উপলব্ধ
28 নাম : বাহামনি মাঝি স্বামীর নাম: মহেশ্বর মাঝি বাড়ির নং : n0111 বয়স : 66 লিঙ্গ : মহিলা	FTZ0880773 ফটো উপলব্ধ	29 নাম : কার্তিক চন্দ্র টুডু পিতার নাম: মহেশ্বর টুডু বাড়ির নং : n0111 বয়স : 40 লিঙ্গ : পুরুষ	FTZ2743375 ফটো উপলব্ধ	30 নাম : বদনী টুডু স্বামীর নাম: কার্তিক টুডু বাড়ির নং : n0111 বয়স : 30 লিঙ্গ : মহিলা	XWK1777309 ফটো উপলব্ধ

31 নাম : দিপালী মান্ডি স্বামীর নাম: অনিলা চন্দ্র মান্ডি বাড়ির নং : n0135 বয়স : 28 লিঙ্গ : মহিলা	XWK1873512 ফটো উপলব্ধ	32 নাম : সরস্বতী টুডু স্বামীর নাম: ভূষণ টুডু বাড়ির নং : নং109 বয়স : 29 লিঙ্গ : মহিলা	XWK2099026 ফটো উপলব্ধ	33 নাম : মালতী টুডু পিতার নাম: শুন্যারাম টুডু বাড়ির নং : n0147 বয়স : 30 লিঙ্গ : মহিলা	XWK1588458 ফটো উপলব্ধ
34 নাম : সিন্ধু চন্দ্র টুডু পিতার নাম: মশ টুডু বাড়ির নং : n0122 বয়স : 39 লিঙ্গ : পুরুষ	XWK1152867 ফটো উপলব্ধ	35 নাম : বিমলা টুডু স্বামীর নাম: মোসো টুডু বাড়ির নং : n0122 বয়স : 61 লিঙ্গ : মহিলা	FTZ0880732 ফটো উপলব্ধ	36 নাম : বৃধনী টুডু স্বামীর নাম: চরন মাঝি বাড়ির নং : n0127 বয়স : 65 লিঙ্গ : মহিলা	FTZ0879924 ফটো উপলব্ধ
37 নাম : সন্তোষ টুডু পিতার নাম: চরন মাঝি বাড়ির নং : n0127 বয়স : 44 লিঙ্গ : পুরুষ	FTZ2743318 ফটো উপলব্ধ	38 নাম : অনিলা চন্দ্র মান্ডি পিতার নাম: মহানন্দ মান্ডি বাড়ির নং : n0135 বয়স : 37 লিঙ্গ : পুরুষ	XWK1464817 ফটো উপলব্ধ	39 নাম : বাদল টুডু পিতার নাম: মোসো টুডু বাড়ির নং : n0135 বয়স : 41 লিঙ্গ : পুরুষ	FTZ2622082 ফটো উপলব্ধ
40 নাম : ছট্টলাল পরামানিক পিতার নাম: গোপেশ্বর পরামানিক বাড়ির নং : n0071 বয়স : 54 লিঙ্গ : পুরুষ	FTZ0879056 ফটো উপলব্ধ	41 নাম : মানিক পরামানিক পিতার নাম: ঠাকুরদাস পরামানিক বাড়ির নং : n0071 বয়স : 37 লিঙ্গ : পুরুষ	XWK1152891 ফটো উপলব্ধ	42 নাম : বিবি পরামানিক স্বামীর নাম: ঠাকুরদাস পরামানিক বাড়ির নং : n0071 বয়স : 54 লিঙ্গ : মহিলা	FTZ0879049 ফটো উপলব্ধ
43 নাম : ঠাকুরদাস পরামানিক পিতার নাম: গোপেশ্বর পরামানিক বাড়ির নং : n0071 বয়স : 57 লিঙ্গ : পুরুষ	FTZ0879031 ফটো উপলব্ধ	44 নাম : সরলাবালা পরামানিক স্বামীর নাম: জরু পরামানিক বাড়ির নং : n0070 বয়স : 57 লিঙ্গ : মহিলা	FTZ2924900 ফটো উপলব্ধ	45 নাম : রঞ্জিত পরামানিক পিতার নাম: মনসারাম পরামানিক বাড়ির নং : n0070 বয়স : 41 লিঙ্গ : পুরুষ	FTZ2743136 ফটো উপলব্ধ
46 নাম : সত্যবালা পরামানিক স্বামীর নাম: মনসারাম পরামানিক বাড়ির নং : n0070 বয়স : 63 লিঙ্গ : মহিলা	FTZ0879098 ফটো উপলব্ধ	47 নাম : মনসারাম পরামানিক পিতার নাম: শিব পরামানিক বাড়ির নং : n0070 বয়স : 67 লিঙ্গ : পুরুষ	FTZ0879080 ফটো উপলব্ধ	48 নাম : রেনুকা পরামানিক স্বামীর নাম: সুকুমার পরামানিক বাড়ির নং : n0069 বয়স : 43 লিঙ্গ : মহিলা	FTZ2743110 ফটো উপলব্ধ
49 নাম : কান্তা পরামানিক স্বামীর নাম: মহাদেব পরামানিক বাড়ির নং : n0069 বয়স : 55 লিঙ্গ : মহিলা	FTZ2924884 ফটো উপলব্ধ	50 নাম : মহাদেব পরামানিক পিতার নাম: বিজয় পরামানিক বাড়ির নং : n0069 বয়স : 59 লিঙ্গ : পুরুষ	FTZ0879148 ফটো উপলব্ধ	51 নাম : মঞ্জু পরামানিক স্বামীর নাম: কালিপদ পরামানিক বাড়ির নং : n0069 বয়স : 40 লিঙ্গ : মহিলা	FTZ2622934 ফটো উপলব্ধ
52 নাম : কালিপদ পরামানিক পিতার নাম: ভবতারন পরামানিক বাড়ির নং : n0069 বয়স : 51 লিঙ্গ : পুরুষ	FTZ0879130 ফটো উপলব্ধ	53 নাম : সন্তোষ পরামানিক পিতার নাম: ভবতারন পরামানিক বাড়ির নং : n0069 বয়স : 54 লিঙ্গ : পুরুষ	FTZ1476043 ফটো উপলব্ধ	54 নাম : তুস্তনী পরামানিক স্বামীর নাম: ভবতারন পরামানিক বাড়ির নং : n0069 বয়স : 71 লিঙ্গ : মহিলা	FTZ0879122 ফটো উপলব্ধ
55 নাম : ভবতারন পরামানিক পিতার নাম: বিজয় পরামানিক বাড়ির নং : n0069 বয়স : 76 লিঙ্গ : পুরুষ	FTZ0879114 ফটো উপলব্ধ	56 নাম : মনরঞ্জন পরামানিক পিতার নাম: মুরুলীধর পরামানিক বাড়ির নং : n0068 বয়স : 36 লিঙ্গ : পুরুষ	XWK1280916 ফটো উপলব্ধ	57 নাম : পূর্ণিমা পরামানিক স্বামীর নাম: চিত্তরঞ্জন পরামানিক বাড়ির নং : n0068 বয়স : 33 লিঙ্গ : মহিলা	XWK1281062 ফটো উপলব্ধ
58 নাম : চিত্তরঞ্জন পরামানিক পিতার নাম: মুরুলীধর পরামানিক বাড়ির নং : n0068 বয়স : 49 লিঙ্গ : পুরুষ	FTZ0879163 ফটো উপলব্ধ	59 নাম : চপলা পরামানিক স্বামীর নাম: মুরুলীধর পরামানিক বাড়ির নং : n0068 বয়স : 68 লিঙ্গ : মহিলা	FTZ0879155 ফটো উপলব্ধ	60 নাম : জ্যোৎস্না পরামানিক স্বামীর নাম: গুরুপদ পরামানিক বাড়ির নং : n0067 বয়স : 31 লিঙ্গ : মহিলা	XWK1588268 ফটো উপলব্ধ

61 নাম : গুরুপদ পরামানিক পিতার নাম: অম্বুজ পরামানিক বাড়ির নং : n0067 বয়স : 32 লিঙ্গ : পুরুষ	XWK1588250 ফটো উপলব্ধ	62 নাম : কাজলী পরামানিক স্বামীর নাম: অম্বুজ পরামানিক বাড়ির নং : n0067 বয়স : 51 লিঙ্গ : মহিলা	FTZ2621399 ফটো উপলব্ধ	63 নাম : বন্দনা পরামানিক স্বামীর নাম: কৃষ্ণ পরামানিক বাড়ির নং : n0066 বয়স : 31 লিঙ্গ : মহিলা	XWK1713130 ফটো উপলব্ধ
64 নাম : শেফালী পরামানিক স্বামীর নাম: শ্রীনিবাস পরামানিক বাড়ির নং : n0066 বয়স : 61 লিঙ্গ : মহিলা	FTZ1477058 ফটো উপলব্ধ	65 নাম : শ্রীনিবাস পরামানিক পিতার নাম: মদন পরামানিক বাড়ির নং : n0066 বয়স : 66 লিঙ্গ : পুরুষ	WB/34/239/591063 ফটো উপলব্ধ	66 নাম : সুকুমার পরামানিক পিতার নাম: ভবতারন পরামানিক বাড়ির নং : n0145 বয়স : 45 লিঙ্গ : পুরুষ	FTZ2622397 ফটো উপলব্ধ
67 নাম : লক্ষী পরামানিক স্বামীর নাম: ছট্টলাল পরামানিক বাড়ির নং : n0071 বয়স : 51 লিঙ্গ : মহিলা	FTZ0879064 ফটো উপলব্ধ	68 নাম : চুনারাম টুডু পিতার নাম: বাদল মাঝি বাড়ির নং : n0145 বয়স : 43 লিঙ্গ : পুরুষ	FTZ2622363 ফটো উপলব্ধ	69 নাম : প্রথমী মাহাত স্বামীর নাম: সুনীল মাহাত বাড়ির নং : n0145 বয়স : 37 লিঙ্গ : মহিলা	FTZ3037413 ফটো উপলব্ধ
70 নাম : বুধনী মুর্মু স্বামীর নাম: রঘুনাথ মাঝি বাড়ির নং : n0145 বয়স : 35 লিঙ্গ : মহিলা	XWK1464916 ফটো উপলব্ধ	71 নাম : সনকা মাহাত স্বামীর নাম: অশোক কুমার মাহাত বাড়ির নং : n0145 বয়স : 30 লিঙ্গ : মহিলা	XWK1588284 ফটো উপলব্ধ	72 নাম : সীমারানী মাহাত স্বামীর নাম: ধ্রুবপ্রসাদ মাহাত বাড়ির নং : n0145 বয়স : 41 লিঙ্গ : মহিলা	FTZ2622280 ফটো উপলব্ধ
73 নাম : চুড়ামনি হাঁসদা স্বামীর নাম: কান্দরু হাঁসদা বাড়ির নং : n0145 বয়স : 47 লিঙ্গ : মহিলা	FTZ2622298 ফটো উপলব্ধ	74 নাম : মমতা পরামানিক স্বামীর নাম: অজিত পরামানিক বাড়ির নং : n0070 বয়স : 30 লিঙ্গ : মহিলা	XWK1777317 ফটো উপলব্ধ	75 নাম : বার্না পরামানিক স্বামীর নাম: মনোরঞ্জন পরামানিক বাড়ির নং : n0068 বয়স : 34 লিঙ্গ : মহিলা	XWK1873579 ফটো উপলব্ধ
76 নাম : রেবতী মাহাত স্বামীর নাম: উত্তম মাহাত বাড়ির নং : n0145 বয়স : 28 লিঙ্গ : মহিলা	XWK1777242 ফটো উপলব্ধ	77 নাম : মিঠুন পরামানিক পিতার নাম: ঠাকুর দাস পরামানিক বাড়ির নং : n0071 বয়স : 29 লিঙ্গ : পুরুষ	XWK1777267 ফটো উপলব্ধ	78 নাম : সুনিতা পরামানিক স্বামীর নাম: মানিক পরামানিক বাড়ির নং : n0071 বয়স : 29 লিঙ্গ : মহিলা	XWK1777275 ফটো উপলব্ধ
79 নাম : ভারতী পরামানিক স্বামীর নাম: মিঠুন পরামানিক বাড়ির নং : এন0071 বয়স : 24 লিঙ্গ : মহিলা	XWK2538635 ফটো উপলব্ধ	80 নাম : বুলু পরামানিক স্বামীর নাম: সন্তোষ পরামানিক বাড়ির নং : n0145 বয়স : 48 লিঙ্গ : মহিলা	FTZ2622389 ফটো উপলব্ধ	81 নাম : শারী লাল মাহাত পিতার নাম: ছট্ট লাল মাহাত বাড়ির নং : n0145 বয়স : 46 লিঙ্গ : পুরুষ	FTZ2622157 ফটো উপলব্ধ
82 নাম : তুলসী মাহাত পিতার নাম: মগন মাহাত বাড়ির নং : n0145 বয়স : 46 লিঙ্গ : পুরুষ	FTZ2622173 ফটো উপলব্ধ	83 নাম : ফুলবালা মাহাত স্বামীর নাম: তুলসী মাহাত বাড়ির নং : n0145 বয়স : 35 লিঙ্গ : মহিলা	XWK1588276 ফটো উপলব্ধ	84 নাম : গুলাপী মাহাত স্বামীর নাম: শারীলাল মাহাত বাড়ির নং : n0145 বয়স : 43 লিঙ্গ : মহিলা	FTZ2622215 ফটো উপলব্ধ
85 নাম : দামোদর পরামানিক পিতার নাম: শ্রীনিবাস পরামানিক বাড়ির নং : n0145 বয়স : 43 লিঙ্গ : পুরুষ	FTZ2622421 ফটো উপলব্ধ	86 নাম : টুসু মাহাত স্বামীর নাম: বাড়রী লাল মাহাত বাড়ির নং : n0145 বয়স : 46 লিঙ্গ : মহিলা	FTZ2622165 ফটো উপলব্ধ	87 নাম : সাহেবরাম টুডু পিতার নাম: চরণ টুডু বাড়ির নং : n0145 বয়স : 46 লিঙ্গ : পুরুষ	FTZ2622314 ফটো উপলব্ধ
88 নাম : তপন পরামানিক পিতার নাম: রথ পরামানিক বাড়ির নং : n0145 বয়স : 44 লিঙ্গ : পুরুষ	FTZ2622405 ফটো উপলব্ধ	89 নাম : অঞ্জনা পরামানিক স্বামীর নাম: তপন পরামানিক বাড়ির নং : n0145 বয়স : 43 লিঙ্গ : মহিলা	FTZ2622413 ফটো উপলব্ধ	90 নাম : মহিতা মাঝি স্বামীর নাম: ভূষণ চন্দ্র মাঝি বাড়ির নং : n0145 বয়স : 44 লিঙ্গ : মহিলা	FTZ2622330 ফটো উপলব্ধ

91 নাম : রেবতী মাহাত স্বামীর নাম: নীলকমল মাহাত বাড়ির নং : n0145 বয়স : 44 লিঙ্গ : মহিলা	FTZ2622199 ফটো উপলব্ধ	92 নাম : শান্তি পরামানিক স্বামীর নাম: দামোদর পরামানিক বাড়ির নং : n0145 বয়স : 42 লিঙ্গ : মহিলা	FTZ2743128 ফটো উপলব্ধ	93 নাম : সুনীল মাহাত পিতার নাম: আনন্দ মাহাত বাড়ির নং : n0145 বয়স : 42 লিঙ্গ : পুরুষ	FTZ2622231 ফটো উপলব্ধ
94 নাম : উত্তম কুমার মাহাত পিতার নাম: অমল্য রতন মাহাত বাড়ির নং : n0145 বয়স : 41 লিঙ্গ : পুরুষ	FTZ2622223 ফটো উপলব্ধ	95 নাম : মনজুড়া মাঝি স্বামীর নাম: ভীম মাঝি বাড়ির নং : n0145 বয়স : 42 লিঙ্গ : মহিলা	FTZ2622371 ফটো উপলব্ধ	96 নাম : অশোককুমার মাহাত পিতার নাম: পূর্ণচন্দ্র মাহাত বাড়ির নং : n0145 বয়স : 42 লিঙ্গ : পুরুষ	FTZ2622256 ফটো উপলব্ধ
97 নাম : দেবজানি প্রমাণিক পিতার নাম: মহাদেব প্রমাণিক বাড়ির নং : এন0069 বয়স : 23 লিঙ্গ : মহিলা	XWK2363075 ফটো উপলব্ধ	98 নাম : অন্নপূর্ণা প্রমাণিক পিতার নাম: দামোদর প্রমাণিক বাড়ির নং : এন0145 বয়স : 22 লিঙ্গ : মহিলা	XWK2363083 ফটো উপলব্ধ	99 নাম : অখিল প্রমাণিক পিতার নাম: সন্তোষ প্রমাণিক বাড়ির নং : এন0069 বয়স : 22 লিঙ্গ : পুরুষ	XWK2363091 ফটো উপলব্ধ
100 নাম : লক্ষ্মীরানী মাহাত স্বামীর নাম: বিষ্ণুপদ মাহাত বাড়ির নং : n0145 বয়স : 42 লিঙ্গ : মহিলা	FTZ2622264 ফটো উপলব্ধ	101 নাম : দিপালী পরামাণিক মায়ের নাম: কাজালি পরামাণিক বাড়ির নং : এন0023 বয়স : 31 লিঙ্গ : মহিলা	XWK2459675 ফটো উপলব্ধ	102 নাম : অজিত পরামানিক পিতার নাম: মনসারাম পরামানিক বাড়ির নং : n0070 বয়স : 40 লিঙ্গ : পুরুষ	FTZ2621423 ফটো উপলব্ধ
103 নাম : পুষ্পরানী মাহাত স্বামীর নাম: সত্য মাহাত বাড়ির নং : n0145 বয়স : 46 লিঙ্গ : মহিলা	FTZ2622181 ফটো উপলব্ধ	104 নাম : শিতলী হাঁসদা স্বামীর নাম: ফুলচাঁদ মাঝি বাড়ির নং : n0145 বয়স : 43 লিঙ্গ : মহিলা	FTZ2622355 ফটো উপলব্ধ	105 নাম : সুখী পরামানিক স্বামীর নাম: সুজীত পরামানিক বাড়ির নং : n000 বয়স : 24 লিঙ্গ : মহিলা	XWK2190247 ফটো উপলব্ধ
106 নাম : নিখিল পরামাণিক পিতার নাম: সন্তোষ পরামাণিক বাড়ির নং : n0069 বয়স : 24 লিঙ্গ : পুরুষ	XWK2181378 ফটো উপলব্ধ	107 নাম : সরস্বতী পরামানিক স্বামীর নাম: রঞ্জিত পরামানিক বাড়ির নং : n000 বয়স : 26 লিঙ্গ : মহিলা	XWK2190262 ফটো উপলব্ধ	108 নাম : অঘনী কুমার টুডু পিতার নাম: নবীন মাঝি বাড়ির নং : n0145 বয়স : 47 লিঙ্গ : পুরুষ	FTZ2622306 ফটো উপলব্ধ
109 নাম : বুদ্ধেশ্বর টুডু পিতার নাম: সাহেবরাম টুডু বাড়ির নং : এন0145 বয়স : 20 লিঙ্গ : পুরুষ	XWK2569952 ফটো উপলব্ধ	110 নাম : সাবিত্রী মুদি মায়ের নাম: জলধর মুদি বাড়ির নং : এন0096 বয়স : 21 লিঙ্গ : মহিলা	XWK2482222 ফটো উপলব্ধ	111 নাম : জলধর মুদি পিতার নাম: জটল মুদি বাড়ির নং : n0096 বয়স : 66 লিঙ্গ : পুরুষ	FTZ0882753 ফটো উপলব্ধ
112 নাম : মুন্সুরী মুদি স্বামীর নাম: জলধর মুদি বাড়ির নং : n0096 বয়স : 61 লিঙ্গ : মহিলা	FTZ2925204 ফটো উপলব্ধ	113 নাম : কলাবতী মুদি স্বামীর নাম: জলধর মুদি বাড়ির নং : n0096 বয়স : 42 লিঙ্গ : মহিলা	FTZ2743540 ফটো উপলব্ধ	114 নাম : বলরাম মুদি পিতার নাম: জটল মুদি বাড়ির নং : n0096 বয়স : 56 লিঙ্গ : পুরুষ	FTZ2925212 ফটো উপলব্ধ
115 নাম : কম্পনা মুদি স্বামীর নাম: বলরাম মুদি বাড়ির নং : n0096 বয়স : 52 লিঙ্গ : মহিলা	WB/34/239/591474 ফটো উপলব্ধ	116 নাম : আদালতী মুদি স্বামীর নাম: হলধর মুদি বাড়ির নং : n0096 বয়স : 66 লিঙ্গ : মহিলা	FTZ2622850 ফটো উপলব্ধ	117 নাম : মঙ্গলী মূর্খু স্বামীর নাম: পবন মূর্খু বাড়ির নং : n0015 বয়স : 31 লিঙ্গ : মহিলা	XWK1464692 ফটো উপলব্ধ
118 নাম : বাহামনী মূর্খু স্বামীর নাম: ভদেন মূর্খু বাড়ির নং : n0015 বয়স : 32 লিঙ্গ : মহিলা	XWK1464700 ফটো উপলব্ধ	119 নাম : প্রশান্ত মূর্খু পিতার নাম: গোপাল মূর্খু বাড়ির নং : n0013 বয়স : 30 লিঙ্গ : পুরুষ	XWK1588227 ফটো উপলব্ধ	120 নাম : রবনী মূর্খু স্বামীর নাম: হুসেন মূর্খু বাড়ির নং : n0013 বয়স : 32 লিঙ্গ : মহিলা	XWK1464726 ফটো উপলব্ধ

121 নাম : বদনী মর্মু স্বামীর নাম: নিরঞ্জন মর্মু বাড়ির নং : n0012 বয়স : 26 লিঙ্গ : মহিলা	XWK1975002 ফটো উপলব্ধ	122 নাম : সুখী মর্মু স্বামীর নাম: পিচন মর্মু বাড়ির নং : n0013 বয়স : 45 লিঙ্গ : মহিলা	FTZ2743268 ফটো উপলব্ধ	123 নাম : শ্রীকান্ত মর্মু পিতার নাম: গোপাল মর্মু বাড়ির নং : n0013 বয়স : 29 লিঙ্গ : পুরুষ	XWK1873694 ফটো উপলব্ধ
124 নাম : হুসেন মর্মু পিতার নাম: গোপাল মর্মু বাড়ির নং : n0013 বয়স : 35 লিঙ্গ : পুরুষ	XWK1372804 ফটো উপলব্ধ	125 নাম : ভদেন মর্মু পিতার নাম: মনিন্দ্র নাথ মর্মু বাড়ির নং : n0015 বয়স : 41 লিঙ্গ : পুরুষ	FTZ2623023 ফটো উপলব্ধ	126 নাম : পবন মর্মু পিতার নাম: মনিন্দ্র মর্মু বাড়ির নং : n0015 বয়স : 42 লিঙ্গ : পুরুষ	FTZ2743201 ফটো উপলব্ধ
127 নাম : বৈশাখী মর্মু স্বামীর নাম: গোপাল মুরমু বাড়ির নং : n0013 বয়স : 61 লিঙ্গ : মহিলা	XWK2124931 ফটো উপলব্ধ	128 নাম : নটল মর্মু পিতার নাম: গোপাল মর্মু বাড়ির নং : n0013 বয়স : 25 লিঙ্গ : পুরুষ	XWK2097830 ফটো উপলব্ধ	129 নাম : মালতী মর্মু স্বামীর নাম: মনিন্দ্র মর্মু বাড়ির নং : n0015 বয়স : 62 লিঙ্গ : মহিলা	FTZ0880724 ফটো উপলব্ধ
130 নাম : অজিত মর্মু পিতার নাম: জাগর মর্মু বাড়ির নং : n0023 বয়স : 39 লিঙ্গ : পুরুষ	FTZ3037371 ফটো উপলব্ধ	131 নাম : শীতলী মর্মু স্বামীর নাম: অজিত মর্মু বাড়ির নং : n0023 বয়স : 38 লিঙ্গ : মহিলা	FTZ3037389 ফটো উপলব্ধ	132 নাম : শ্রীমতী মাঝি স্বামীর নাম: ভক্তু মাঝি বাড়ির নং : n0002 বয়স : 70 লিঙ্গ : মহিলা	FTZ0880633 ফটো উপলব্ধ
133 নাম : মথন হাঁসদা পিতার নাম: ভগতু হাঁসদা বাড়ির নং : n0002 বয়স : 36 লিঙ্গ : পুরুষ	FTZ3037397 ফটো উপলব্ধ	134 নাম : বীরসিং হাঁসদা পিতার নাম: ভক্তু হাঁসদা বাড়ির নং : n0002 বয়স : 32 লিঙ্গ : পুরুষ	XWK1372796 ফটো উপলব্ধ	135 নাম : সিধুচরন মাঝি পিতার নাম: কেশর মাঝি বাড়ির নং : n0003 বয়স : 43 লিঙ্গ : পুরুষ	FTZ1495357 ফটো উপলব্ধ
136 নাম : গুয়ামনি মাঝি স্বামীর নাম: কেশব মাঝি বাড়ির নং : n0003 বয়স : 62 লিঙ্গ : মহিলা	FTZ0879700 ফটো উপলব্ধ	137 নাম : ভারতী মাঝি স্বামীর নাম: মতির মাঝি বাড়ির নং : n0003 বয়স : 43 লিঙ্গ : মহিলা	FTZ2621704 ফটো উপলব্ধ	138 নাম : চাঁদমনি মাঝি স্বামীর নাম: লহোদর মাঝি বাড়ির নং : n0104 বয়স : 53 লিঙ্গ : মহিলা	WB/34/239/591473 ফটো উপলব্ধ
139 নাম : বাহামনি মাঝি পিতার নাম: জাগর মাঝি বাড়ির নং : n0105 বয়স : 66 লিঙ্গ : মহিলা	WB/34/239/591342 ফটো উপলব্ধ	140 নাম : হিমালী মাঝি স্বামীর নাম: অজিত মাঝি বাড়ির নং : n0105 বয়স : 54 লিঙ্গ : মহিলা	FTZ2621548 ফটো উপলব্ধ	141 নাম : মধুসূদন মাঝি পিতার নাম: গোবর্দ্ধন মাঝি বাড়ির নং : n0106 বয়স : 58 লিঙ্গ : পুরুষ	WB/34/239/591406 ফটো উপলব্ধ
142 নাম : লক্ষ্মীবালা মাঝি স্বামীর নাম: মধুসূদন মাঝি বাড়ির নং : n0106 বয়স : 54 লিঙ্গ : মহিলা	WB/34/239/591345 ফটো উপলব্ধ	143 নাম : জাগর মাঝি পিতার নাম: গোবর্দ্ধন মাঝি বাড়ির নং : n0106 বয়স : 52 লিঙ্গ : পুরুষ	FTZ2621779 ফটো উপলব্ধ	144 নাম : বারি মাঝি স্বামীর নাম: কান্তিক মাঝি বাড়ির নং : n0107 বয়স : 68 লিঙ্গ : মহিলা	FTZ0879593 ফটো উপলব্ধ
145 নাম : জগদীশ টুডু পিতার নাম: কান্তিক মাঝি বাড়ির নং : n0107 বয়স : 33 লিঙ্গ : পুরুষ	XWK1464791 ফটো উপলব্ধ	146 নাম : কলাবতী মর্মু স্বামীর নাম: জগদীশ মাঝি বাড়ির নং : n0107 বয়স : 33 লিঙ্গ : মহিলা	XWK1464924 ফটো উপলব্ধ	147 নাম : দুলালী মাঝি স্বামীর নাম: কিস্ট মাঝি বাড়ির নং : n0108 বয়স : 71 লিঙ্গ : মহিলা	XWK0027862 ফটো উপলব্ধ
148 নাম : ভূষন মাঝি পিতার নাম: বাদল মাঝি বাড়ির নং : n0109 বয়স : 49 লিঙ্গ : পুরুষ	FTZ0880583 ফটো উপলব্ধ	149 নাম : বাসকি টুডু স্বামীর নাম: বাদল টুডু বাড়ির নং : n0110 বয়স : 43 লিঙ্গ : মহিলা	FTZ2925261 ফটো উপলব্ধ	150 নাম : লক্ষন মাঝি পিতার নাম: সুরেন্দ্র মাঝি বাড়ির নং : n0110 বয়স : 40 লিঙ্গ : পুরুষ	FTZ2992071 ফটো উপলব্ধ

151 নাম : সাগরচন্দ্র মাঝি পিতার নাম: রহিন মাঝি বাড়ির নং : n0100 বয়স : 71 লিঙ্গ : পুরুষ ফটো উপলব্ধ	FTZ0880781	152 নাম : কোঁকি মাঝি স্বামীর নাম: আঘনু মাঝি বাড়ির নং : n0102 বয়স : 54 লিঙ্গ : মহিলা ফটো উপলব্ধ	FTZ0879239	153 নাম : পিয়রী মাঝি স্বামীর নাম: অঘোর মাঝি বাড়ির নং : n0102 বয়স : 68 লিঙ্গ : মহিলা ফটো উপলব্ধ	FTZ0879247
154 নাম : হিতলাল মাঝি পিতার নাম: সূর্য মাঝি বাড়ির নং : n0103 বয়স : 53 লিঙ্গ : পুরুষ ফটো উপলব্ধ	FTZ0880898	155 নাম : ফুলমনি মাঝি স্বামীর নাম: হিতলাল মাঝি বাড়ির নং : n0103 বয়স : 50 লিঙ্গ : মহিলা ফটো উপলব্ধ	FTZ0880906	156 নাম : বাদল টুডু পিতার নাম: সূর্য টুডু বাড়ির নং : n0103 বয়স : 50 লিঙ্গ : পুরুষ ফটো উপলব্ধ	FTZ0880914
157 নাম : পদ্মলোচন টুডু পিতার নাম: সূর্য মাঝি বাড়ির নং : n0103 বয়স : 38 লিঙ্গ : পুরুষ ফটো উপলব্ধ	FTZ3037405	158 নাম : লঘোদর মাঝি পিতার নাম: জিথুডু মাঝি বাড়ির নং : n0104 বয়স : 58 লিঙ্গ : পুরুষ ফটো উপলব্ধ	WB/34/239/591469	159 নাম : কর্মতী মাঝি স্বামীর নাম: অধর মাঝি বাড়ির নং : n0014 বয়স : 46 লিঙ্গ : মহিলা ফটো উপলব্ধ	FTZ2621555
160 নাম : অধর মাঝি পিতার নাম: সুরেন্দ্র মাঝি বাড়ির নং : n0014 বয়স : 60 লিঙ্গ : পুরুষ ফটো উপলব্ধ	FTZ0880930	161 নাম : ঝুড়মনি মাঝি স্বামীর নাম: সুরেন্দ্র মাঝি বাড়ির নং : n0014 বয়স : 91 লিঙ্গ : মহিলা ফটো উপলব্ধ	WB/34/239/591101	162 নাম : সবিতা টুডু স্বামীর নাম: সুনিল চন্দ্র টুডু বাড়ির নং : n0114 বয়স : 30 লিঙ্গ : মহিলা ফটো উপলব্ধ	XWK1588433
163 নাম : লতা জাগরী টুডু পিতার নাম: ফাগু টুডু বাড়ির নং : n0114 বয়স : 37 লিঙ্গ : মহিলা ফটো উপলব্ধ	FTZ2991941	164 নাম : অম্বিকা হাঁসদা স্বামীর নাম: তপন হাঁসদা বাড়ির নং : এন0008 বয়স : 21 লিঙ্গ : মহিলা ফটো উপলব্ধ	XWK2549186	165 নাম : জীতমণী হাঁসদা স্বামীর নাম: জিতেন হাঁসদা বাড়ির নং : এন0008 বয়স : 20 লিঙ্গ : মহিলা ফটো উপলব্ধ	XWK2549152
166 নাম : সুমিতা হাঁসদা পিতার নাম: জগদীশ হাঁসদা বাড়ির নং : n0006 বয়স : 30 লিঙ্গ : মহিলা ফটো উপলব্ধ	XWK1588300	167 নাম : সহচরী মাঝি স্বামীর নাম: জগদীশ মাঝি বাড়ির নং : n0006 বয়স : 63 লিঙ্গ : মহিলা ফটো উপলব্ধ	WB/34/239/591383	168 নাম : জগদীশ মাঝি পিতার নাম: হাড়িরাম মাঝি বাড়ির নং : n0006 বয়স : 68 লিঙ্গ : পুরুষ ফটো উপলব্ধ	WB/34/239/591408
169 নাম : তুলিকা টুডু স্বামীর নাম: বাদল টুডু বাড়ির নং : n0005 বয়স : 30 লিঙ্গ : মহিলা ফটো উপলব্ধ	XWK1281054	170 নাম : সুমিত্রা মাঝি স্বামীর নাম: তিরপতি মাঝি বাড়ির নং : n0005 বয়স : 33 লিঙ্গ : মহিলা ফটো উপলব্ধ	XWK1464676	171 নাম : মেনকা মাঝি পিতার নাম: মড়িরাম মাঝি বাড়ির নং : n0005 বয়স : 34 লিঙ্গ : মহিলা ফটো উপলব্ধ	XWK1152917
172 নাম : তিরুপতি মাঝি পিতার নাম: মড়িরাম মাঝি বাড়ির নং : n0005 বয়স : 40 লিঙ্গ : পুরুষ ফটো উপলব্ধ	FTZ2622975	173 নাম : শুকুরমনি মাঝি স্বামীর নাম: মড়িরাম মাঝি বাড়ির নং : n0005 বয়স : 70 লিঙ্গ : মহিলা ফটো উপলব্ধ	FTZ0880666	174 নাম : মড়িরাম হাঁসদা পিতার নাম: শম্ভু মাঝি বাড়ির নং : n0005 বয়স : 75 লিঙ্গ : পুরুষ ফটো উপলব্ধ	FTZ1477207
175 নাম : পেলনী মাঝি স্বামীর নাম: নবীন মাঝি বাড়ির নং : n0124 বয়স : 69 লিঙ্গ : মহিলা ফটো উপলব্ধ	FTZ0879890	176 নাম : মকর মাঝি মায়ের নাম: পেলনী মাঝি বাড়ির নং : n0124 বয়স : 37 লিঙ্গ : পুরুষ ফটো উপলব্ধ	FTZ2992030	177 নাম : বাসন্তী সরেন স্বামীর নাম: বলরাম সরেন বাড়ির নং : n0124 বয়স : 35 লিঙ্গ : মহিলা ফটো উপলব্ধ	XWK1152818
178 নাম : শুকুরমনি মাঝি স্বামীর নাম: গুণধর মাঝি বাড়ির নং : এন0125 বয়স : 63 লিঙ্গ : মহিলা ফটো উপলব্ধ	FTZ0879726	179 নাম : সুশান্ত টুডু পিতার নাম: গুণধর টুডু বাড়ির নং : এন0125 বয়স : 29 লিঙ্গ : পুরুষ ফটো উপলব্ধ	XWK2564417	180 নাম : নকুল মাঝি পিতার নাম: লবু মাঝি বাড়ির নং : এন0126 বয়স : 67 লিঙ্গ : পুরুষ ফটো উপলব্ধ	FTZ0879205

181 নাম : বৃধনী মাঝান স্বামীর নাম: নকুল মাঝান বাড়ির নং : n0126 বয়স : 50 লিঙ্গ : মহিলা	FTZ2621506 ফটো উপলব্ধ	182 নাম : দশরথ মাঝি পিতার নাম: অঘোর চন্দ্র মাঝি বাড়ির নং : n0126 বয়স : 44 লিঙ্গ : পুরুষ	FTZ2743243 ফটো উপলব্ধ	183 নাম : চাঁদমনি মাঝি পিতার নাম: অঘোর চন্দ্র মাঝি বাড়ির নং : n0126 বয়স : 42 লিঙ্গ : মহিলা	FTZ2743300 ফটো উপলব্ধ
184 নাম : সুনীল চন্দ্র টুডু পিতার নাম: ফাগু টুডু বাড়ির নং : n0114 বয়স : 38 লিঙ্গ : পুরুষ	FTZ2743383 ফটো উপলব্ধ	185 নাম : কান্দরী মাঝি স্বামীর নাম: ফাগু মাঝি বাড়ির নং : n0114 বয়স : 82 লিঙ্গ : মহিলা	FTZ2621951 ফটো উপলব্ধ	186 নাম : সুনীল চন্দ্র টুডু পিতার নাম: রোহিন টুডু বাড়ির নং : n0112 বয়স : 30 লিঙ্গ : পুরুষ	XWK1588466 ফটো উপলব্ধ
187 নাম : নমিতা টুডু পিতার নাম: রোহিন টুডু বাড়ির নং : n0112 বয়স : 32 লিঙ্গ : মহিলা	XWK1588425 ফটো উপলব্ধ	188 নাম : সবিতা মাঝি স্বামীর নাম: রোহিন মাঝি বাড়ির নং : n0112 বয়স : 62 লিঙ্গ : মহিলা	FTZ0880849 ফটো উপলব্ধ	189 নাম : ছবিবালা মাঝি স্বামীর নাম: রোহিন মাঝি বাড়ির নং : n0112 বয়স : 64 লিঙ্গ : মহিলা	FTZ2925089 ফটো উপলব্ধ
190 নাম : রোহিন মাঝি পিতার নাম: রাম মাঝি বাড়ির নং : n0112 বয়স : 67 লিঙ্গ : পুরুষ	FTZ0880831 ফটো উপলব্ধ	191 নাম : পান মাঝি স্বামীর নাম: বোধন মাঝি বাড়ির নং : n0128 বয়স : 57 লিঙ্গ : মহিলা	FTZ0880112 ফটো উপলব্ধ	192 নাম : জুরু মাঝি পিতার নাম: জলু মাঝি বাড়ির নং : n0128 বয়স : 56 লিঙ্গ : পুরুষ	XWK0028043 ফটো উপলব্ধ
193 নাম : সরুবালা মাঝি স্বামীর নাম: জুরু মাঝি বাড়ির নং : n0128 বয়স : 33 লিঙ্গ : মহিলা	XWK1464841 ফটো উপলব্ধ	194 নাম : রুপাই মাঝি পিতার নাম: মদন মাঝি বাড়ির নং : n0129 বয়স : 60 লিঙ্গ : পুরুষ	WB/34/239/591478 ফটো উপলব্ধ	195 নাম : বিজয় মাঝি পিতার নাম: মদন মাঝি বাড়ির নং : n0129 বয়স : 57 লিঙ্গ : পুরুষ	FTZ0880708 ফটো উপলব্ধ
196 নাম : তিরপলী মান্ডি স্বামীর নাম: রুপাই মান্ডি বাড়ির নং : n0129 বয়স : 42 লিঙ্গ : মহিলা	FTZ2743359 ফটো উপলব্ধ	197 নাম : কামনী মান্ডি স্বামীর নাম: বিজয় মান্ডি বাড়ির নং : n0129 বয়স : 40 লিঙ্গ : মহিলা	FTZ2743367 ফটো উপলব্ধ	198 নাম : লম্বোদর মাঝি পিতার নাম: নবীন মাঝি বাড়ির নং : n0130 বয়স : 63 লিঙ্গ : পুরুষ	FTZ0880435 ফটো উপলব্ধ
199 নাম : ছতুরমনি মাঝি স্বামীর নাম: লম্বোদর মাঝি বাড়ির নং : n0130 বয়স : 56 লিঙ্গ : মহিলা	WB/34/239/591262 ফটো উপলব্ধ	200 নাম : লেচা মাঝি পিতার নাম: নবীন মাঝি বাড়ির নং : n0130 বয়স : 54 লিঙ্গ : পুরুষ	FTZ0880468 ফটো উপলব্ধ	201 নাম : সোনিয়া মাঝি স্বামীর নাম: লেচা মাঝি বাড়ির নং : n0130 বয়স : 37 লিঙ্গ : মহিলা	XWK0028134 ফটো উপলব্ধ
202 নাম : মোহন মাঝি পিতার নাম: কালিপদ মাঝি বাড়ির নং : n0131 বয়স : 68 লিঙ্গ : পুরুষ	FTZ0879460 ফটো উপলব্ধ	203 নাম : সারথী মাঝি স্বামীর নাম: মোহন মাঝি বাড়ির নং : n0131 বয়স : 63 লিঙ্গ : মহিলা	FTZ0879478 ফটো উপলব্ধ	204 নাম : কারান মূর্মু পিতার নাম: চৌধুরী মূর্মু বাড়ির নং : n0012 বয়স : 30 লিঙ্গ : পুরুষ	XWK1713098 ফটো উপলব্ধ
205 নাম : ভরত মূর্মু পিতার নাম: চৌধুরী মূর্মু বাড়ির নং : n0012 বয়স : 32 লিঙ্গ : পুরুষ	XWK1588235 ফটো উপলব্ধ	206 নাম : রবি মূর্মু মায়ের নাম: সাবিত্রী মূর্মু বাড়ির নং : n0012 বয়স : 32 লিঙ্গ : পুরুষ	XWK1464718 ফটো উপলব্ধ	207 নাম : হেমন্ত মূর্মু পিতার নাম: বিমল মূর্মু বাড়ির নং : n0012 বয়স : 38 লিঙ্গ : পুরুষ	FTZ0879395 ফটো উপলব্ধ
208 নাম : সাবিত্রী মাঝি স্বামীর নাম: বিমল মাঝি বাড়ির নং : n0012 বয়স : 69 লিঙ্গ : মহিলা	FTZ0879387 ফটো উপলব্ধ	209 নাম : লম্বোদর মাঝি পিতার নাম: দরবার মাঝি বাড়ির নং : n0012 বয়স : 66 লিঙ্গ : পুরুষ	WB/34/239/591060 ফটো উপলব্ধ	210 নাম : দুলালী মাঝি স্বামীর নাম: অনিল মাঝি বাড়ির নং : n0012 বয়স : 63 লিঙ্গ : মহিলা	FTZ0879346 ফটো উপলব্ধ

211 নাম : বাসকী মাঝি স্বামীর নাম: সাহেবরাম মাঝি বাড়ির নং : n0011 বয়স : 37 লিঙ্গ : মহিলা	FTZ2992089 ফটো উপলব্ধ	212 নাম : জমিশ্বর মাঝি পিতার নাম: যুগল মাঝি বাড়ির নং : n0029 বয়স : 86 লিঙ্গ : পুরুষ	FTZ1494764 ফটো উপলব্ধ	213 নাম : ভুঘন চন্দ্র মাঝি পিতার নাম: পুথল মাঝি বাড়ির নং : n0028 বয়স : 46 লিঙ্গ : পুরুষ	FTZ0880500 ফটো উপলব্ধ
214 নাম : সাবিত্রী হাঁসদা পিতার নাম: ভুঘন চন্দ্র হাঁসদা বাড়ির নং : এন0028 বয়স : 20 লিঙ্গ : মহিলা	XWK2564656 ফটো উপলব্ধ	215 নাম : তনুরাম মাঝি পিতার নাম: জমিশ্বর মাঝি বাড়ির নং : n0029 বয়স : 54 লিঙ্গ : পুরুষ	XWK2615714 ফটো উপলব্ধ	216 নাম : ঝাপড়ি মাঝি স্বামীর নাম: দেব মাঝি বাড়ির নং : n0029 বয়স : 53 লিঙ্গ : মহিলা	FTZ0880088 ফটো উপলব্ধ
217 নাম : মিনি মাঝি স্বামীর নাম: মথন মাঝি বাড়ির নং : n0029 বয়স : 56 লিঙ্গ : মহিলা	FTZ2924975 ফটো উপলব্ধ	218 নাম : ফুলমনি মাঝি স্বামীর নাম: পিথ মাঝি বাড়ির নং : n0022 বয়স : 46 লিঙ্গ : মহিলা	FTZ2622991 ফটো উপলব্ধ	219 নাম : সোমবারী মাঝি স্বামীর নাম: চেপ মাঝি বাড়ির নং : n0022 বয়স : 76 লিঙ্গ : মহিলা	XWK2125763 ফটো উপলব্ধ
220 নাম : ছবি হাঁসদা স্বামীর নাম: বাবুরাম হাঁসদা বাড়ির নং : n0020 বয়স : 33 লিঙ্গ : মহিলা	XWK1464668 ফটো উপলব্ধ	221 নাম : বাবুরাম হাঁসদা পিতার নাম: পূর্ণ হাঁসদা বাড়ির নং : n0020 বয়স : 49 লিঙ্গ : পুরুষ	FTZ2621878 ফটো উপলব্ধ	222 নাম : ছটুলাল হাঁসদা পিতার নাম: পূর্ণ হাঁসদা বাড়ির নং : n0020 বয়স : 53 লিঙ্গ : পুরুষ	WB/34/239/591490 ফটো উপলব্ধ
223 নাম : দর্শন মাঝি স্বামীর নাম: পূর্ণ মাঝি বাড়ির নং : n0020 বয়স : 79 লিঙ্গ : মহিলা	WB/34/239/591077 ফটো উপলব্ধ	224 নাম : রাধিকা মুর্মু স্বামীর নাম: পরমেশ্বর মুর্মু বাড়ির নং : n0017 বয়স : 32 লিঙ্গ : মহিলা	XWK1464890 ফটো উপলব্ধ	225 নাম : সুরজমনি মাঝি স্বামীর নাম: রাবন মাঝি বাড়ির নং : n0017 বয়স : 53 লিঙ্গ : মহিলা	FTZ2621985 ফটো উপলব্ধ
226 নাম : কলাবতী মাঝি স্বামীর নাম: বিরবল মাঝি বাড়ির নং : n0017 বয়স : 63 লিঙ্গ : মহিলা	FTZ0880609 ফটো উপলব্ধ	227 নাম : বীরবল মাঝি পিতার নাম: বিজয় মাঝি বাড়ির নং : n0017 বয়স : 82 লিঙ্গ : পুরুষ	FTZ0880591 ফটো উপলব্ধ	228 নাম : পরি মাঝি স্বামীর নাম: মঙ্গল মাঝি বাড়ির নং : n0016 বয়স : 50 লিঙ্গ : মহিলা	FTZ2622066 ফটো উপলব্ধ
229 নাম : মংগল মাঝি পিতার নাম: সরেশ মাঝি বাড়ির নং : n0016 বয়স : 61 লিঙ্গ : পুরুষ	XWK1280957 ফটো উপলব্ধ	230 নাম : কমলী মাঝি স্বামীর নাম: সরেশ মাঝি বাড়ির নং : n0016 বয়স : 80 লিঙ্গ : মহিলা	FTZ2622025 ফটো উপলব্ধ	231 নাম : পাপিয়া টুডু পিতার নাম: শুন্যরাম টুডু বাড়ির নং : n0123 বয়স : 29 লিঙ্গ : মহিলা	XWK1713163 ফটো উপলব্ধ
232 নাম : চাঁদমনি মাঝি স্বামীর নাম: শুন্যরাম মাঝি বাড়ির নং : n0123 বয়স : 50 লিঙ্গ : মহিলা	FTZ2621738 ফটো উপলব্ধ	233 নাম : শুন্যরাম মাঝি পিতার নাম: যুগল মাঝি বাড়ির নং : n0123 বয়স : 67 লিঙ্গ : পুরুষ	WB/34/239/591479 ফটো উপলব্ধ	234 নাম : মহেশ্বরী মাঝি স্বামীর নাম: শুন্যরাম মাঝি বাড়ির নং : n0123 বয়স : 65 লিঙ্গ : মহিলা	FTZ2621720 ফটো উপলব্ধ
235 নাম : শুন্যরাম মাঝি পিতার নাম: যুগল মাঝি বাড়ির নং : n0123 বয়স : 71 লিঙ্গ : পুরুষ	WB/34/239/591187 ফটো উপলব্ধ	236 নাম : মদরী মান্ডি পিতার নাম: শুন্যরাম মান্ডি বাড়ির নং : n0120 বয়স : 35 লিঙ্গ : মহিলা	XWK1464866 ফটো উপলব্ধ	237 নাম : ফুলমনি মাঝি স্বামীর নাম: শুন্যরাম মাঝি বাড়ির নং : n0120 বয়স : 66 লিঙ্গ : মহিলা	WB/34/239/591277 ফটো উপলব্ধ
238 নাম : টুনি মাঝি স্বামীর নাম: শুকুমার মাঝি বাড়ির নং : n0119 বয়স : 61 লিঙ্গ : মহিলা	FTZ2622140 ফটো উপলব্ধ	239 নাম : সুকুমার মাঝি পিতার নাম: লদ মাঝি বাড়ির নং : n0119 বয়স : 66 লিঙ্গ : পুরুষ	XWK2411478 ফটো উপলব্ধ	240 নাম : কালমনি মাঝি স্বামীর নাম: হিকিম মাঝি বাড়ির নং : n0117 বয়স : 35 লিঙ্গ : মহিলা	XWK1464882 ফটো উপলব্ধ

241 নাম : জবারানী মাঝি স্বামীর নাম: পিতাম্বর মাঝি বাড়ির নং : n0010 বয়স : 55 লিঙ্গ : মহিলা	WB/34/239/591228	242 নাম : পুনামী মাঝি স্বামীর নাম: হীরালাল মাঝি বাড়ির নং : n0010 বয়স : 41 লিঙ্গ : মহিলা	FTZ2925014	243 নাম : হীরালাল মাঝি পিতার নাম: লস মাঝি বাড়ির নং : n0010 বয়স : 47 লিঙ্গ : পুরুষ	FTZ2621910
244 নাম : নিরু মাঝি স্বামীর নাম: দুর্গোদন মাঝি বাড়ির নং : n0010 বয়স : 68 লিঙ্গ : মহিলা	FTZ2621902	245 নাম : সূজীত পরামানিক পিতার নাম: জরু পরামানিক বাড়ির নং : n0026 বয়স : 41 লিঙ্গ : পুরুষ	FTZ2621498	246 নাম : জরু পরামানিক পিতার নাম: শিব পরামানিক বাড়ির নং : n0026 বয়স : 62 লিঙ্গ : পুরুষ	WB/34/239/591078
247 নাম : ভীম মাঝি পিতার নাম: মড়িরাম মাঝি বাড়ির নং : n0026 বয়স : 49 লিঙ্গ : পুরুষ	WB/34/239/591142	248 নাম : সাধমনি মাঝি স্বামীর নাম: মড়িরাম মাঝি বাড়ির নং : n0026 বয়স : 69 লিঙ্গ : মহিলা	FTZ2621456	249 নাম : মড়িরাম মাঝি পিতার নাম: কার্তিক মাঝি বাড়ির নং : n0026 বয়স : 73 লিঙ্গ : পুরুষ	FTZ0879171
250 নাম : সমীর হাঁসদা পিতার নাম: মহানন্দ হাঁসদা বাড়ির নং : n0024 বয়স : 31 লিঙ্গ : পুরুষ	XWK1588383	251 নাম : সীতারাম হাঁসদা পিতার নাম: মহানন্দ হাঁসদা বাড়ির নং : n0024 বয়স : 35 লিঙ্গ : পুরুষ	XWK1372820	252 নাম : মহানন্দ হাঁসদা পিতার নাম: নকুল হাঁসদা বাড়ির নং : n0024 বয়স : 81 লিঙ্গ : পুরুষ	WB/34/239/591440
253 নাম : উকিল মাঝি পিতার নাম: নকুল মাঝি বাড়ির নং : n0024 বয়স : 75 লিঙ্গ : পুরুষ	WB/34/239/591498	254 নাম : ফুলচাঁদ মাঝি পিতার নাম: নকুল মাঝি বাড়ির নং : n0024 বয়স : 83 লিঙ্গ : পুরুষ	WB/34/239/591445	255 নাম : দীপক হাঁসদা পিতার নাম: ব্রজলাল হাঁসদা বাড়ির নং : n0025 বয়স : 31 লিঙ্গ : পুরুষ	XWK1588391
256 নাম : উপেন্দ্র মাঝি পিতার নাম: ব্রজলাল মাঝি বাড়ির নং : n0025 বয়স : 51 লিঙ্গ : পুরুষ	WB/34/239/591243	257 নাম : সজনী মাঝি স্বামীর নাম: ব্রজলাল মাঝি বাড়ির নং : n0025 বয়স : 69 লিঙ্গ : মহিলা	FTZ2925030	258 নাম : শিবরাম মাঝি পিতার নাম: পঞ্চম মাঝি বাড়ির নং : n0024 বয়স : 50 লিঙ্গ : পুরুষ	WB/34/239/591499
259 নাম : মঞ্জোদরী মাঝি স্বামীর নাম: পঞ্চম মাঝি বাড়ির নং : n0024 বয়স : 75 লিঙ্গ : মহিলা	FTZ0880013	260 নাম : সুরোজ হাঁসদা পিতার নাম: মহানন্দ হাঁসদা বাড়ির নং : n0024 বয়স : 30 লিঙ্গ : পুরুষ	XWK1588326	261 নাম : জোৎস্না হাঁসদা স্বামীর নাম: সমীর হাঁসদা বাড়ির নং : n0024 বয়স : 31 লিঙ্গ : মহিলা	XWK1464684
262 নাম : মঙ্গলী মাঝি স্বামীর নাম: শুকুমার মাঝি বাড়ির নং : n0134 বয়স : 59 লিঙ্গ : মহিলা	FTZ2621803	263 নাম : প্রথম টুডু পিতার নাম: শুকুমার টুডু বাড়ির নং : এন0134 বয়স : 31 লিঙ্গ : পুরুষ	XWK2525129	264 নাম : সুমিত্রা টুডু পিতার নাম: শুকুমার টুডু বাড়ির নং : এন0134 বয়স : 20 লিঙ্গ : মহিলা	XWK2564581
265 নাম : তপন টুডু পিতার নাম: শুকুমার টুডু বাড়ির নং : এন0134 বয়স : 20 লিঙ্গ : পুরুষ	XWK2564615	266 নাম : শুকুরমনি মাঝি স্বামীর নাম: মহানন্দ মাঝি বাড়ির নং : n0133 বয়স : 59 লিঙ্গ : মহিলা	WB/34/239/591379	267 নাম : কেশরী হাঁসদা স্বামীর নাম: অনিল মাঝি বাড়ির নং : n0132 বয়স : 44 লিঙ্গ : মহিলা	FTZ2743177
268 নাম : অনিল হাঁসদা পিতার নাম: লগন মাঝি বাড়ির নং : n0132 বয়স : 49 লিঙ্গ : পুরুষ	FTZ2743151	269 নাম : বৃন্দাবন হাঁসদা পিতার নাম: বিজন হাঁসদা বাড়ির নং : n0131 বয়স : 34 লিঙ্গ : পুরুষ	XWK1281047	270 নাম : শুকুমার হাঁসদা পিতার নাম: বিজন হাঁসদা বাড়ির নং : n0131 বয়স : 35 লিঙ্গ : পুরুষ	FTZ2991966

271 নাম : মোজলী মাঝি স্বামীর নাম: কৈলাশ মাঝি বাড়ির নং : n0131 বয়স : 38 লিঙ্গ : মহিলা	XWK1152875 ফটো উপলব্ধ	272 নাম : কাবুল হাঁসদা পিতার নাম: মোহন হাঁসদা বাড়ির নং : n0131 বয়স : 30 লিঙ্গ : পুরুষ	XWK1588201 ফটো উপলব্ধ	273 নাম : কাঁদরু মাঝি পিতার নাম: সুরেন্দ্র মাঝি বাড়ির নং : n0131 বয়স : 48 লিঙ্গ : পুরুষ	FTZ2621589 ফটো উপলব্ধ
274 নাম : ফুলচাঁদ হাঁসদা পিতার নাম: সুরেন হাঁসদা বাড়ির নং : n0131 বয়স : 49 লিঙ্গ : পুরুষ	FTZ0879452 ফটো উপলব্ধ	275 নাম : চাঁদমনি মাঝি স্বামীর নাম: অর্জন মাঝি বাড়ির নং : n0131 বয়স : 55 লিঙ্গ : মহিলা	FTZ2621605 ফটো উপলব্ধ	276 নাম : অর্জন মাঝি পিতার নাম: কালিপদ মাঝি বাড়ির নং : n0131 বয়স : 61 লিঙ্গ : পুরুষ	FTZ2621597 ফটো উপলব্ধ
277 নাম : ফুলমনি মাঝি স্বামীর নাম: বিজন মাঝি বাড়ির নং : n0131 বয়স : 61 লিঙ্গ : মহিলা	FTZ0879494 ফটো উপলব্ধ	278 নাম : বিজন মাঝি পিতার নাম: কালিপদ মাঝি বাড়ির নং : n0131 বয়স : 66 লিঙ্গ : পুরুষ	FTZ0879486 ফটো উপলব্ধ	279 নাম : পিয়ারী মান্ডি স্বামীর নাম: ভীম মান্ডি বাড়ির নং : n0120 বয়স : 29 লিঙ্গ : মহিলা	XWK1777184 ফটো উপলব্ধ
280 নাম : শাখিলা হাঁসদা স্বামীর নাম: বৃহস্পতি হাঁসদা বাড়ির নং : n0022 বয়স : 41 লিঙ্গ : মহিলা	FTZ2623056 ফটো উপলব্ধ	281 নাম : বিমলা হাঁসদা স্বামীর নাম: বৃন্দাবন হাঁসদা বাড়ির নং : n0131 বয়স : 31 লিঙ্গ : মহিলা	XWK1873686 ফটো উপলব্ধ	282 নাম : মনোরঞ্জন হাঁসদা পিতার নাম: মহানন্দ হাঁসদা বাড়ির নং : N0024 বয়স : 35 লিঙ্গ : পুরুষ	XWK1152842 ফটো উপলব্ধ
283 নাম : কল্পনা হাঁসদা স্বামীর নাম: ফকির হাঁসদা বাড়ির নং : n0003 বয়স : 48 লিঙ্গ : মহিলা	FTZ1499565 ফটো উপলব্ধ	284 নাম : বিলম টুডু পিতার নাম: সাগর চন্দ্র টুডু বাড়ির নং : n0100 বয়স : 33 লিঙ্গ : পুরুষ	XWK1372853 ফটো উপলব্ধ	285 নাম : সুমিতা হাঁসদা স্বামীর নাম: যেতম হাঁসদা বাড়ির নং : এন0019 বয়স : 26 লিঙ্গ : মহিলা	XWK2363158 ফটো উপলব্ধ
286 নাম : বসকি হাঁসদা পিতার নাম: মথুর হাঁসদা বাড়ির নং : এন0003 বয়স : 22 লিঙ্গ : মহিলা	XWK2345288 ফটো উপলব্ধ	287 নাম : কাজলী হাঁসদা স্বামীর নাম: সুকুমার হাঁসদা বাড়ির নং : এন0131 বয়স : 24 লিঙ্গ : মহিলা	XWK2281780 ফটো উপলব্ধ	288 নাম : সুনীল টুডু পিতার নাম: নকুল টুডু বাড়ির নং : এন0126 বয়স : 23 লিঙ্গ : পুরুষ	XWK2294676 ফটো উপলব্ধ
289 নাম : শিবানী টুডু পিতার নাম: গুরুপদ টুডু বাড়ির নং : এন0113 বয়স : 23 লিঙ্গ : মহিলা	XWK2291219 ফটো উপলব্ধ	290 নাম : মিলন হাঁসদা পিতার নাম: অঘোর হাঁসদা বাড়ির নং : এন0132 বয়স : 24 লিঙ্গ : পুরুষ	XWK2287340 ফটো উপলব্ধ	291 নাম : বৃহস্পতি টুডু পিতার নাম: লক্ষ্যধর টুডু বাড়ির নং : এন0130 বয়স : 25 লিঙ্গ : পুরুষ	XWK2287498 ফটো উপলব্ধ
292 নাম : কালসোনা টুডু পিতার নাম: লক্ষ্যধর টুডু বাড়ির নং : এন0104 বয়স : 33 লিঙ্গ : পুরুষ	XWK2284370 ফটো উপলব্ধ	293 নাম : মেনকা হংসদা স্বামীর নাম: হীরলাল মাঝি বাড়ির নং : n0029 বয়স : 44 লিঙ্গ : মহিলা	FTZ2623031 ফটো উপলব্ধ	294 নাম : খোকন চন্দ্র টুডু পিতার নাম: নকুল টুডু বাড়ির নং : n0128 বয়স : 28 লিঙ্গ : পুরুষ	XWK1777283 ফটো উপলব্ধ
295 নাম : বুদ্ধেশ্বর টুডু পিতার নাম: লক্ষ্যধর টুডু বাড়ির নং : n0130 বয়স : 29 লিঙ্গ : পুরুষ	XWK1777291 ফটো উপলব্ধ	296 নাম : বিমলা মাঝি স্বামীর নাম: জাগর মাঝি বাড়ির নং : n0146 বয়স : 38 লিঙ্গ : মহিলা	BYG2491538 ফটো উপলব্ধ	297 নাম : সুজাতা মাঝি স্বামীর নাম: তনুরাম মাঝি বাড়ির নং : n0029 বয়স : 46 লিঙ্গ : মহিলা	FTZ2623064 ফটো উপলব্ধ
298 নাম : হিপলাল হাঁসদা পিতার নাম: জমিশ্বর হাঁসদা বাড়ির নং : n0029 বয়স : 43 লিঙ্গ : পুরুষ	FTZ2623098 ফটো উপলব্ধ	299 নাম : ডমন মাঝি পিতার নাম: বানেশ্বর মাঝি বাড়ির নং : n0113 বয়স : 67 লিঙ্গ : পুরুষ	FTZ0879767 ফটো উপলব্ধ	300 নাম : ললিতা মাঝি স্বামীর নাম: গুরুপদ মাঝি বাড়ির নং : n0113 বয়স : 52 লিঙ্গ : মহিলা	FTZ0879783 ফটো উপলব্ধ

301 নাম : রমেশ চন্দ্র টুডু পিতার নাম: মঙ্গল টুডু বাড়ির নং : n0113 বয়স : 32 লিঙ্গ : পুরুষ	XWK1464833 ফটো উপলব্ধ	302 নাম : জানকী মাঝি স্বামীর নাম: মাহিন্দী মাঝি বাড়ির নং : n0117 বয়স : 75 লিঙ্গ : মহিলা	FTZ0879809 ফটো উপলব্ধ	303 নাম : গুলাল মাঝি পিতার নাম: মাহিন্দী মাঝি বাড়ির নং : n0117 বয়স : 51 লিঙ্গ : পুরুষ	FTZ0879817 ফটো উপলব্ধ
304 নাম : জিতুমানি মাঝি স্বামীর নাম: গুলাল মাঝি বাড়ির নং : n0117 বয়স : 49 লিঙ্গ : মহিলা	FTZ2621753 ফটো উপলব্ধ	305 নাম : সুমিত্রা বাসু (টুডু) স্বামীর নাম: চক্রধর টুডু বাড়ির নং : n0123 বয়স : 30 লিঙ্গ : মহিলা	XWK1873504 ফটো উপলব্ধ	306 নাম : ঘলুটু মূর্মু পিতার নাম: চৌধুরী মূর্মু বাড়ির নং : n0012 বয়স : 27 লিঙ্গ : পুরুষ	XWK1873637 ফটো উপলব্ধ
307 নাম : চক্রধর টুডু পিতার নাম: গুনরাম টুডু বাড়ির নং : n0123 বয়স : 28 লিঙ্গ : পুরুষ	XWK1873652 ফটো উপলব্ধ	308 নাম : লক্ষন হাঁসদা পিতার নাম: ভীম চন্দ্র হাঁসদা বাড়ির নং : n0131 বয়স : 27 লিঙ্গ : পুরুষ	XWK1873660 ফটো উপলব্ধ	309 নাম : নুনীবালা মূর্মু স্বামীর নাম: চৌধুরী মূর্মু বাড়ির নং : n0012 বয়স : 66 লিঙ্গ : মহিলা	FTZ0879320 ফটো উপলব্ধ
310 নাম : মথুর হাঁসদা পিতার নাম: কেশর হাঁসদা বাড়ির নং : n0003 বয়স : 58 লিঙ্গ : পুরুষ	FTZ1498104 ফটো উপলব্ধ	311 নাম : শরৎ হাঁসদা পিতার নাম: তোতারাম হাঁসদা বাড়ির নং : n0019 বয়স : 30 লিঙ্গ : পুরুষ	XWK1588359 ফটো উপলব্ধ	312 নাম : যেটেম হাঁসদা পিতার নাম: হাকিম হাঁসদা বাড়ির নং : n0019 বয়স : 33 লিঙ্গ : পুরুষ	XWK1588367 ফটো উপলব্ধ
313 নাম : মালতী মাঝি স্বামীর নাম: প্রসাদ মাঝি বাড়ির নং : n0021 বয়স : 73 লিঙ্গ : মহিলা	FTZ0880526 ফটো উপলব্ধ	314 নাম : রবিশ্বর হাঁসদা পিতার নাম: প্রসাদ হাঁসদা বাড়ির নং : n0021 বয়স : 37 লিঙ্গ : পুরুষ	XWK1152909 ফটো উপলব্ধ	315 নাম : পুতলা হাঁসদা স্বামীর নাম: রবিশ্বর হাঁসদা বাড়ির নং : n0021 বয়স : 31 লিঙ্গ : মহিলা	XWK1588375 ফটো উপলব্ধ
316 নাম : যমুনা মাঝি স্বামীর নাম: কালাচাঁদ মাঝি বাড়ির নং : n0121 বয়স : 51 লিঙ্গ : মহিলা	FTZ0879627 ফটো উপলব্ধ	317 নাম : ক্ষুদিরাম হাঁসদা পিতার নাম: জগন্নাথ হাঁসদা বাড়ির নং : n0121 বয়স : 47 লিঙ্গ : পুরুষ	FTZ0879635 ফটো উপলব্ধ	318 নাম : বুদ্ধন হাঁসদা স্বামীর নাম: ক্ষুদিরাম হাঁসদা বাড়ির নং : n0121 বয়স : 41 লিঙ্গ : মহিলা	FTZ2743409 ফটো উপলব্ধ
319 নাম : রবিলোচন হাঁসদা পিতার নাম: জগন্নাথ হাঁসদা বাড়ির নং : n0121 বয়স : 35 লিঙ্গ : পুরুষ	XWK0978486 ফটো উপলব্ধ	320 নাম : সন্তোষ হাঁসদা পিতার নাম: ক্ষুদিরাম হাঁসদা বাড়ির নং : এন0121 বয়স : 20 লিঙ্গ : পুরুষ	XWK2531291 ফটো উপলব্ধ	321 নাম : মনসামনি মাঝি পিতার নাম: জটেল মাঝি বাড়ির নং : নং001 বয়স : 36 লিঙ্গ : মহিলা	XWK1278886 ফটো উপলব্ধ
322 নাম : কাঁদর হাঁসদা পিতার নাম: লগন হাঁসদা বাড়ির নং : n0132 বয়স : 57 লিঙ্গ : পুরুষ	FTZ2621530 ফটো উপলব্ধ	323 নাম : পিথ হাঁসদা পিতার নাম: চেপু হাঁসদা বাড়ির নং : n0022 বয়স : 55 লিঙ্গ : পুরুষ	XWK2419232 ফটো উপলব্ধ	324 নাম : সাগেন হাঁসদা পিতার নাম: পিথ হাঁসদা বাড়ির নং : এন0022 বয়স : 21 লিঙ্গ : পুরুষ	XWK2540698 ফটো উপলব্ধ
325 নাম : মনসারাম হাঁসদা পিতার নাম: বৃহস্পতি হাঁসদা বাড়ির নং : এন0022 বয়স : 20 লিঙ্গ : পুরুষ	XWK2570000 ফটো উপলব্ধ	326 নাম : ঠাকুরদাস টুডু পিতার নাম: গুনধর টুডু বাড়ির নং : এন0056 বয়স : 22 লিঙ্গ : পুরুষ	XWK2419190 ফটো উপলব্ধ	327 নাম : সঞ্জয় টুডু পিতার নাম: উমন টুডু বাড়ির নং : এন0056 বয়স : 23 লিঙ্গ : পুরুষ	XWK2419182 ফটো উপলব্ধ
328 নাম : মল্লিকা টুডু স্বামীর নাম: সুধাংশু টুডু বাড়ির নং : এন0089 বয়স : 23 লিঙ্গ : মহিলা	XWK2419174 ফটো উপলব্ধ	329 নাম : তোতারাম মাঝি পিতার নাম: ললিত মাঝি বাড়ির নং : n0019 বয়স : 68 লিঙ্গ : পুরুষ	FTZ0880252 ফটো উপলব্ধ	330 নাম : মংগলী মাঝি স্বামীর নাম: তোতারাম মাঝি বাড়ির নং : n0019 বয়স : 61 লিঙ্গ : মহিলা	FTZ0880260 ফটো উপলব্ধ

331 নাম : দশরথ হাঁসদা পিতার নাম: তোতারাম হাঁসদা বাড়ির নং : n0019 বয়স : 32 লিঙ্গ : পুরুষ	XWK1588342 ফটো উপলব্ধ	332 নাম : সুন্দরী টুডু স্বামীর নাম: বুজেশ্বর টুডু বাড়ির নং : এন0130 বয়স : 23 লিঙ্গ : মহিলা	XWK2419398 ফটো উপলব্ধ	333 নাম : ফকির হাঁসদা পিতার নাম: কেশর মাঝি বাড়ির নং : n0003 বয়স : 53 লিঙ্গ : পুরুষ	FTZ1475557 ফটো উপলব্ধ
334 নাম : বদনি টুডু স্বামীর নাম: কালসোনা টুডু বাড়ির নং : এন0104 বয়স : 29 লিঙ্গ : মহিলা	XWK2375236 ফটো উপলব্ধ	335 নাম : মালতি টুডু স্বামীর নাম: বিরিঞ্চি টুডু বাড়ির নং : এন0010 বয়স : 30 লিঙ্গ : মহিলা	XWK2549137 ফটো উপলব্ধ	336 নাম : বিরিঞ্চি টুডু মায়ের নাম: পিতাম্বর টুডু বাড়ির নং : এন0010 বয়স : 25 লিঙ্গ : পুরুষ	XWK2380160 ফটো উপলব্ধ
337 নাম : ঝড়মনি টুডু পিতার নাম: পিতাম্বর টুডু বাড়ির নং : এন0010 বয়স : 20 লিঙ্গ : মহিলা	XWK2549103 ফটো উপলব্ধ	338 নাম : নিয়তি টুডু পিতার নাম: বারি মাঝী বাড়ির নং : এন0107 বয়স : 28 লিঙ্গ : মহিলা	XWK2377216 ফটো উপলব্ধ	339 নাম : সহাগী হাঁসদা স্বামীর নাম: সীতারাম হাঁসদা বাড়ির নং : এন0024 বয়স : 34 লিঙ্গ : মহিলা	XWK2376283 ফটো উপলব্ধ
340 নাম : পবিত্র মুর্মু পিতার নাম: দরবার মাঝি বাড়ির নং : n0012 বয়স : 62 লিঙ্গ : পুরুষ	FTZ0879379 ফটো উপলব্ধ	341 নাম : ভীম চন্দ্র হাঁসদা পিতার নাম: কালিপদ হাঁসদা বাড়ির নং : n0131 বয়স : 40 লিঙ্গ : পুরুষ	FTZ2924934 ফটো উপলব্ধ	342 নাম : লক্ষ্মী মণি মাঝি স্বামীর নাম: অর্জুন মাঝি বাড়ির নং : n0026 বয়স : 27 লিঙ্গ : মহিলা	XWK2190098 ফটো উপলব্ধ
343 নাম : অমৃত পরামালিক পিতার নাম: জরু পরামালিক বাড়ির নং : n0026 বয়স : 27 লিঙ্গ : পুরুষ	XWK2221844 ফটো উপলব্ধ	344 নাম : নিমাই মুর্মু পিতার নাম: রাবন চন্দ্র মুর্মু বাড়ির নং : n0017 বয়স : 27 লিঙ্গ : পুরুষ	XWK2221836 ফটো উপলব্ধ	345 নাম : ললিন টুডু পিতার নাম: কৃষ্ণ টুডু বাড়ির নং : নং108 বয়স : 40 লিঙ্গ : পুরুষ	XWK2097871 ফটো উপলব্ধ
346 নাম : সুখেন মুর্মু পিতার নাম: লক্ষোধর মুর্মু বাড়ির নং : নং012 বয়স : 31 লিঙ্গ : পুরুষ	XWK2097863 ফটো উপলব্ধ	347 নাম : রবীন্দ্রনাথ টুডু পিতার নাম: গুরুপদ টুডু বাড়ির নং : নং113 বয়স : 25 লিঙ্গ : পুরুষ	XWK2098606 ফটো উপলব্ধ	348 নাম : বিনতা মাঝি পিতার নাম: অঘনী কুমার টুডু বাড়ির নং : n0102 বয়স : 36 লিঙ্গ : মহিলা	FTZ3037322 ফটো উপলব্ধ
349 নাম : মঙ্গলরাম টুডু পিতার নাম: রহিন টুডু বাড়ির নং : n0112 বয়স : 32 লিঙ্গ : পুরুষ	XWK1464734 ফটো উপলব্ধ	350 নাম : অঘোর হাঁসদা পিতার নাম: লগন মাঝি বাড়ির নং : n0132 বয়স : 63 লিঙ্গ : পুরুষ	FTZ2621514 ফটো উপলব্ধ	351 নাম : গুরুপদ টুডু পিতার নাম: বানেশ্বর মাঝি বাড়ির নং : n0113 বয়স : 61 লিঙ্গ : পুরুষ	FTZ0879775 ফটো উপলব্ধ
352 নাম : কাদরী মুর্মু স্বামীর নাম: রাবনচন্দ্র মাঝি বাড়ির নং : n0017 বয়স : 55 লিঙ্গ : মহিলা	FTZ2621977 ফটো উপলব্ধ	353 নাম : পাণি হাঁসদা স্বামীর নাম: অঘোর মাঝি বাড়ির নং : n0132 বয়স : 56 লিঙ্গ : মহিলা	FTZ2621522 ফটো উপলব্ধ	354 নাম : বিবেকানন্দ হাঁসদা পিতার নাম: অহিল হাঁসদা বাড়ির নং : n0024 বয়স : 26 লিঙ্গ : পুরুষ	XWK2221653 ফটো উপলব্ধ
355 নাম : ধীরেন হাঁসদা পিতার নাম: মখন হাঁসদা বাড়ির নং : নং029 বয়স : 26 লিঙ্গ : পুরুষ	XWK2097855 ফটো উপলব্ধ	356 নাম : বীরেন হাঁসদা পিতার নাম: মখন হাঁসদা বাড়ির নং : এন0019 বয়স : 24 লিঙ্গ : পুরুষ	XWK2294528 ফটো উপলব্ধ	357 নাম : প্রথমী মান্দি পিতার নাম: মহানন্দ মান্দি বাড়ির নং : এন0133 বয়স : 23 লিঙ্গ : মহিলা	XWK2294213 ফটো উপলব্ধ
358 নাম : লক্ষ্মী রানী মাঝি স্বামীর নাম: কাঁদর মাঝি বাড়ির নং : n0131 বয়স : 37 লিঙ্গ : মহিলা	XWK1372861 ফটো উপলব্ধ	359 নাম : রাবন চন্দ্র মুর্মু পিতার নাম: বিজয় মাঝি বাড়ির নং : n0017 বয়স : 59 লিঙ্গ : পুরুষ	FTZ2621969 ফটো উপলব্ধ	360 নাম : শকুন্তলা মুর্মু স্বামীর নাম: হেমন্ত মুর্মু বাড়ির নং : n0012 বয়স : 37 লিঙ্গ : মহিলা	FTZ3037330 ফটো উপলব্ধ

361 নাম : হিরালাল হাঁসদা পিতার নাম: জমিশ্বর মাঝি বাড়ির নং : n0029 বয়স : 46 লিঙ্গ : পুরুষ	FTZ2623080 ফটো উপলব্ধ	362 নাম : অনিতা হাঁসদা পিতার নাম: দেবু হাঁসদা বাড়ির নং : এন0029 বয়স : 23 লিঙ্গ : মহিলা	XWK2287787 ফটো উপলব্ধ	363 নাম : মৌমিতা হাঁসদা পিতার নাম: জগদীশ হাঁসদা বাড়ির নং : এন0006 বয়স : 23 লিঙ্গ : মহিলা	XWK2287456 ফটো উপলব্ধ
364 নাম : সুকদেব টুডু পিতার নাম: লক্ষ্মেশ্বর মাহাত বাড়ির নং : এন0104 বয়স : 26 লিঙ্গ : পুরুষ	XWK2287357 ফটো উপলব্ধ	365 নাম : সুনীল মন্ডি পিতার নাম: গুলাল মন্ডি বাড়ির নং : এন0117 বয়স : 23 লিঙ্গ : পুরুষ	XWK2292191 ফটো উপলব্ধ	366 নাম : মানিক হাঁসদা পিতার নাম: দেবু হাঁসদা বাড়ির নং : এন0029 বয়স : 24 লিঙ্গ : পুরুষ	XWK2287829 ফটো উপলব্ধ
367 নাম : বৈদ্যনাথ মন্ডি পিতার নাম: গুলাল মন্ডি বাড়ির নং : এন0117 বয়স : 26 লিঙ্গ : পুরুষ	XWK2319093 ফটো উপলব্ধ	368 নাম : অর্জুন হাঁসদা পিতার নাম: মড়িরাম মাঝি বাড়ির নং : n0026 বয়স : 42 লিঙ্গ : পুরুষ	FTZ2621464 ফটো উপলব্ধ	369 নাম : সহাগি মূর্মু অন্যান্য: কোকি মাঝি বাড়ির নং : এন0102 বয়স : 22 লিঙ্গ : মহিলা	XWK2375764 ফটো উপলব্ধ
370 নাম : দুর্গামণি মন্ডি পিতার নাম: গণেশ চন্দ্র মন্ডি বাড়ির নং : এন0101 বয়স : 27 লিঙ্গ : মহিলা	XWK2375160 ফটো উপলব্ধ	371 নাম : বিশুজিৎ মাঝি পিতার নাম: সুরেন্দ্র হাঁসদা বাড়ির নং : n0131 বয়স : 37 লিঙ্গ : পুরুষ	FTZ2991974 ফটো উপলব্ধ	372 নাম : কলাবতী হাঁসদা স্বামীর নাম: মিলন হাঁসদা বাড়ির নং : এন0132 বয়স : 23 লিঙ্গ : মহিলা	XWK2418747 ফটো উপলব্ধ
373 নাম : অমর মূর্মু মায়ের নাম: দুলালী মূর্মু বাড়ির নং : এন0012 বয়স : 22 লিঙ্গ : পুরুষ	XWK2420214 ফটো উপলব্ধ	374 নাম : রামেশ্বর হাঁসদা পিতার নাম: ফকির হাঁসদা বাড়ির নং : এন0003 বয়স : 22 লিঙ্গ : পুরুষ	XWK2418853 ফটো উপলব্ধ	375 নাম : আদরী টুডু স্বামীর নাম: ডিলু মাঝি বাড়ির নং : n0130 বয়স : 42 লিঙ্গ : মহিলা	FTZ2743326 ফটো উপলব্ধ
376 নাম : বুদ্ধেশ্বর হাঁসদা পিতার নাম: অঘোর হাঁসদা বাড়ির নং : নং132 বয়স : 27 লিঙ্গ : পুরুষ	XWK2098911 ফটো উপলব্ধ	377 নাম : টিকারাম হাঁসদা পিতার নাম: মহানন্দ হাঁসদা বাড়ির নং : n0024 বয়স : 42 লিঙ্গ : পুরুষ	XWK0978478 ফটো উপলব্ধ	378 নাম : সুধাংশু টুডু পিতার নাম: বধন টুডু বাড়ির নং : নং128 বয়স : 27 লিঙ্গ : পুরুষ	XWK2097889 ফটো উপলব্ধ
379 নাম : মিলাবতী টুডু স্বামীর নাম: মঙ্গল টুডু বাড়ির নং : নং112 বয়স : 31 লিঙ্গ : মহিলা	XWK2098663 ফটো উপলব্ধ	380 নাম : ভৈরবী মূর্মু স্বামীর নাম: রাগাই হাঁসদা বাড়ির নং : নং003 বয়স : 30 লিঙ্গ : মহিলা	XWK2098457 ফটো উপলব্ধ	381 নাম : রাসমনি হাঁসদা পিতার নাম: ফকির হাঁসদা বাড়ির নং : নং003 বয়স : 25 লিঙ্গ : মহিলা	XWK2098465 ফটো উপলব্ধ
382 নাম : বাহা মনি হাঁসদা স্বামীর নাম: ভীম চন্দ্র হাঁসদা বাড়ির নং : n0131 বয়স : 49 লিঙ্গ : মহিলা	FTZ2621621 ফটো উপলব্ধ	383 নাম : পরমেশ্বর মূর্মু পিতার নাম: বীরবল মাঝি বাড়ির নং : n0017 বয়স : 39 লিঙ্গ : পুরুষ	FTZ2743185 ফটো উপলব্ধ	384 নাম : নিরঞ্জন মূর্মু পিতার নাম: বিমল মাঝি বাড়ির নং : n0012 বয়স : 49 লিঙ্গ : পুরুষ	XWK2125243 ফটো উপলব্ধ
385 নাম : নিরঞ্জন হাঁসদা পিতার নাম: মথন হাঁসদা বাড়ির নং : n0029 বয়স : 31 লিঙ্গ : পুরুষ	XWK1464767 ফটো উপলব্ধ	386 নাম : নমিতা হাঁসদা পিতার নাম: হিরালাল হাঁসদা বাড়ির নং : এন0029 বয়স : 20 লিঙ্গ : মহিলা	XWK2564672 ফটো উপলব্ধ	387 নাম : বিশাল চন্দ্র মূর্মু পিতার নাম: আধার মূর্মু বাড়ির নং : নং014 বয়স : 25 লিঙ্গ : পুরুষ	XWK2098614 ফটো উপলব্ধ
388 নাম : কৃষ্ণপদ হাঁসদা পিতার নাম: তাতারাম হাঁসদা বাড়ির নং : নং0 বয়স : 26 লিঙ্গ : পুরুষ	XWK2098598 ফটো উপলব্ধ	389 নাম : রবীন্দ্রনাথ টুডু পিতার নাম: রহিন টুডু বাড়ির নং : নং112 বয়স : 29 লিঙ্গ : পুরুষ	XWK2098622 ফটো উপলব্ধ	390 নাম : সোহাগি মূর্মু স্বামীর নাম: কারান মূর্মু বাড়ির নং : নং012 বয়স : 29 লিঙ্গ : মহিলা	IAP1737535 ফটো উপলব্ধ

391 নাম : কলাবতী হাঁসদা পিতার নাম: মোহন হাঁসদা বাড়ির নং : নং131 বয়স : 27 লিঙ্গ : মহিলা	XWK2098812 ফটো উপলব্ধ	392 নাম : সুরমা হাঁসদা স্বামীর নাম: মনোরঞ্জন হাঁসদা বাড়ির নং : নং024 বয়স : 31 লিঙ্গ : মহিলা	XWK2098838 ফটো উপলব্ধ	393 নাম : সমবারী মূর্মু স্বামীর নাম: দশরথ মূর্মু বাড়ির নং : নং0 বয়স : 36 লিঙ্গ : মহিলা	XWK2098796 ফটো উপলব্ধ
394 নাম : শ্রীনাথ টুডু পিতার নাম: নকুল টুডু বাড়ির নং : এন0126 বয়স : 21 লিঙ্গ : পুরুষ	XWK2531242 ফটো উপলব্ধ	395 নাম : লক্ষন টুডু পিতার নাম: হিতুলাল টুডু বাড়ির নং : নং103 বয়স : 27 লিঙ্গ : পুরুষ	XWK2098903 ফটো উপলব্ধ	396 নাম : সুভাষ চন্দ্র টুডু পিতার নাম: লাম্বোধর টুডু বাড়ির নং : নং104 বয়স : 26 লিঙ্গ : পুরুষ	XWK2098937 ফটো উপলব্ধ
397 নাম : গোলাপি টুডু স্বামীর নাম: সুভাষ চন্দ্র টুডু বাড়ির নং : এন0104 বয়স : 24 লিঙ্গ : মহিলা	XWK2525137 ফটো উপলব্ধ	398 নাম : অনিল মান্ডি পিতার নাম: গুলাল মান্ডি বাড়ির নং : এন0117 বয়স : 22 লিঙ্গ : পুরুষ	XWK2441541 ফটো উপলব্ধ	399 নাম : তপন টুডু পিতার নাম: গুণধর টুডু বাড়ির নং : এন0198 বয়স : 21 লিঙ্গ : পুরুষ	XWK2441947 ফটো উপলব্ধ
400 নাম : পূর্ণিমা হাঁসদা পিতার নাম: ভীম হাঁসদা বাড়ির নং : এন0026 বয়স : 21 লিঙ্গ : মহিলা	XWK2426310 ফটো উপলব্ধ	401 নাম : কালীপদ টুডু পিতার নাম: বাদল চন্দ্র মাঝি বাড়ির নং : n0109 বয়স : 38 লিঙ্গ : পুরুষ	FTZ2743169 ফটো উপলব্ধ	402 নাম : মঞ্জুলা টুডু স্বামীর নাম: সাগর মাঝি বাড়ির নং : n0100 বয়স : 63 লিঙ্গ : মহিলা	FTZ0880799 ফটো উপলব্ধ
403 নাম : চাঁদমণী হাঁসদা স্বামীর নাম: পরানন্দ হাঁসদা বাড়ির নং : এন0131 বয়স : 35 লিঙ্গ : মহিলা	IAP1562123 ফটো উপলব্ধ	404 নাম : বাসন্তী হাঁসদা পিতার নাম: দীপক হাঁসদা বাড়ির নং : এন0025 বয়স : 27 লিঙ্গ : মহিলা	XWK2440030 ফটো উপলব্ধ	405 নাম : রবণী হাঁসদা স্বামীর নাম: বুদ্ধেশ্বর বাড়ির নং : এন0132 বয়স : 23 লিঙ্গ : মহিলা	IAP2236578 ফটো উপলব্ধ
406 নাম : অমিত হাঁসদা পিতার নাম: অঘোর হাঁসদা বাড়ির নং : এন0132 বয়স : 21 লিঙ্গ : পুরুষ	XWK2564482 ফটো উপলব্ধ	407 নাম : রাজেশ হাঁসদা পিতার নাম: কান্দরু হাঁসদা বাড়ির নং : এন0132 বয়স : 21 লিঙ্গ : পুরুষ	XWK2562940 ফটো উপলব্ধ	408 নাম : অষ্টমী হাঁসদা পিতার নাম: অঘোর হাঁসদা বাড়ির নং : এন0132 বয়স : 20 লিঙ্গ : মহিলা	XWK2564714 ফটো উপলব্ধ
409 নাম : মানমি মানিক হাঁসদা পিতার নাম: ভীম চন্দ্র হাঁসদা বাড়ির নং : এন0131 বয়স : 21 লিঙ্গ : পুরুষ	XWK2439743 ফটো উপলব্ধ	410 নাম : আদরী টুডু স্বামীর নাম: সুনীল চন্দ্র টুডু বাড়ির নং : এন0112 বয়স : 24 লিঙ্গ : মহিলা	XWK2482206 ফটো উপলব্ধ	411 নাম : সাবিত্রী টুডু স্বামীর নাম: রবীন্দ্রনাথ টুডু বাড়ির নং : এন0024 বয়স : 30 লিঙ্গ : মহিলা	XWK2482198 ফটো উপলব্ধ
412 নাম : রীতা হাঁসদা পিতার নাম: জগদীশ হাঁসদা বাড়ির নং : এন0006 বয়স : 22 লিঙ্গ : মহিলা	XWK2426344 ফটো উপলব্ধ	413 নাম : পরানন্দ হাঁসদা পিতার নাম: মোহন হাঁসদা বাড়ির নং : n0131 বয়স : 41 লিঙ্গ : পুরুষ	FTZ2743417 ফটো উপলব্ধ	414 নাম : ডিলু টুডু পিতার নাম: নবীন মাঝি বাড়ির নং : n0130 বয়স : 58 লিঙ্গ : পুরুষ	FTZ0880450 ফটো উপলব্ধ
415 নাম : জলেশ্বরী টুডু পিতার নাম: ডিলু টুডু বাড়ির নং : এন0130 বয়স : 20 লিঙ্গ : মহিলা	XWK2564508 ফটো উপলব্ধ	416 নাম : রমনি মূর্মু পিতার নাম: চৌধুরী মূর্মু বাড়ির নং : এন0012 বয়স : 20 লিঙ্গ : মহিলা	XWK2601748 ফটো উপলব্ধ	417 নাম : দুলালী মাণ্ডি পিতার নাম: মহানন্দ মাণ্ডি বাড়ির নং : n0157 বয়স : 26 লিঙ্গ : মহিলা	XWK1975028 ফটো উপলব্ধ
418 নাম : বিকাশ মান্ডি পিতার নাম: সুকুমার মান্ডি বাড়ির নং : n0018 বয়স : 38 লিঙ্গ : পুরুষ	FTZ2992063 ফটো উপলব্ধ	419 নাম : মনোজ মান্ডি পিতার নাম: সুকুমার মান্ডি বাড়ির নং : n0018 বয়স : 26 লিঙ্গ : পুরুষ	XWK2190080 ফটো উপলব্ধ	420 নাম : মেনকা মান্ডি স্বামীর নাম: বিকাশ মান্ডি বাড়ির নং : n0018 বয়স : 29 লিঙ্গ : মহিলা	XWK2193407 ফটো উপলব্ধ

421	XWK2190296	নাম : অবিনাশ মাহাত পিতার নাম: সন্তোষ মাহাত বাড়ির নং : n0084 বয়স : 24 লিঙ্গ : পুরুষ	ফটো উপলব্ধ	422	XWK2193191	নাম : মানস মাহাত পিতার নাম: মহাদেব মাহাত বাড়ির নং : n000 বয়স : 24 লিঙ্গ : পুরুষ	ফটো উপলব্ধ	423	XWK2190288	নাম : শুকুন্তলা মাহাত স্বামীর নাম: অবিনাশ মাহাত বাড়ির নং : n0084 বয়স : 28 লিঙ্গ : মহিলা	ফটো উপলব্ধ
424	XWK2193373	নাম : রিতা মাহাত স্বামীর নাম: লক্ষ্মীদেব মাহাত বাড়ির নং : n0077 বয়স : 24 লিঙ্গ : মহিলা	ফটো উপলব্ধ	425	XWK2193167	নাম : তাপস মাহাত পিতার নাম: মহাদেব মাহাত বাড়ির নং : n0042 বয়স : 25 লিঙ্গ : পুরুষ	ফটো উপলব্ধ	426	XWK2221869	নাম : বাসন্তি মাহাত স্বামীর নাম: প্রফুল মাহাত বাড়ির নং : n0042 বয়স : 25 লিঙ্গ : মহিলা	ফটো উপলব্ধ
427	XWK2221646	নাম : রাকেশ মাহাত পিতার নাম: মহাবির মাহাত বাড়ির নং : n0065 বয়স : 24 লিঙ্গ : পুরুষ	ফটো উপলব্ধ	428	XWK2193100	নাম : কনিকা মাহাত পিতার নাম: মনোমুখীনাথ মাহাত বাড়ির নং : n0041 বয়স : 25 লিঙ্গ : মহিলা	ফটো উপলব্ধ	429	XWK1975101	নাম : শীতাংশু মাহাত পিতার নাম: বুদ্ধেশ্বর মাহাত বাড়ির নং : n0049 বয়স : 26 লিঙ্গ : পুরুষ	ফটো উপলব্ধ
430	FTZ0882415	নাম : সত্যনারায়ণ মাহাত পিতার নাম: পেলারাম মাহাত বাড়ির নং : n0086 বয়স : 52 লিঙ্গ : পুরুষ	ফটো উপলব্ধ	431	XWK1373372	নাম : মমতা মাহাত স্বামীর নাম: মিহির মাহাত বাড়ির নং : n0151 বয়স : 35 লিঙ্গ : মহিলা	ফটো উপলব্ধ	432	XWK2264505	নাম : মৌসুমী মাহাত পিতার নাম: সুশীল কুমার মাহাত বাড়ির নং : এন0041 বয়স : 23 লিঙ্গ : মহিলা	ফটো উপলব্ধ
433	XWK2376085	নাম : শান্তমনি মাহাত পিতার নাম: নন্দলাল মাহাত বাড়ির নং : এন0094 বয়স : 22 লিঙ্গ : মহিলা	ফটো উপলব্ধ	434	XWK2375087	নাম : রিঙ্কু মাহাত স্বামীর নাম: দ্বিজাপদ মাহাত বাড়ির নং : এন0000 বয়স : 24 লিঙ্গ : মহিলা	ফটো উপলব্ধ	435	XWK2345304	নাম : সুমন মাহাত পিতার নাম: জগন্নাথ মাহাত বাড়ির নং : এন0052 বয়স : 23 লিঙ্গ : পুরুষ	ফটো উপলব্ধ
436	XWK2284412	নাম : শান্তি বালা মাহাত পিতার নাম: কালিপদ মাহাত বাড়ির নং : এন0036 বয়স : 23 লিঙ্গ : মহিলা	ফটো উপলব্ধ	437	XWK2284529	নাম : অশোক মাহাত পিতার নাম: পরিমিত মাহাত বাড়ির নং : এন0030 বয়স : 23 লিঙ্গ : পুরুষ	ফটো উপলব্ধ	438	XWK2264497	নাম : সব্যসাচী মাহাত পিতার নাম: রতন চন্দ্র মাহাত বাড়ির নং : এন0033 বয়স : 24 লিঙ্গ : পুরুষ	ফটো উপলব্ধ
439	XWK2281517	নাম : দিপালী মাহাত স্বামীর নাম: বিভীষন মাহাত বাড়ির নং : এন0150 বয়স : 25 লিঙ্গ : মহিলা	ফটো উপলব্ধ	440	FTZ0882407	নাম : সুভাষ চন্দ্র মাহাত পিতার নাম: পেলারাম মাহাত বাড়ির নং : n0086 বয়স : 57 লিঙ্গ : পুরুষ	ফটো উপলব্ধ	441	XWK2229433	নাম : পরিমিত মাহাত পিতার নাম: সনারাম মাহাত বাড়ির নং : n0030 বয়স : 49 লিঙ্গ : পুরুষ	ফটো উপলব্ধ
442	FTZ2622694	নাম : অঞ্জনা মাহাত স্বামীর নাম: ভীমচন্দ্র মাহাত বাড়ির নং : n0041 বয়স : 43 লিঙ্গ : মহিলা	ফটো উপলব্ধ	443	FTZ0882282	নাম : সুশীলকুমার মাহাত পিতার নাম: নিবারন মাহাত বাড়ির নং : n0041 বয়স : 57 লিঙ্গ : পুরুষ	ফটো উপলব্ধ	444	FTZ2622702	নাম : সুখেন্দুবিকাশ মাহাত পিতার নাম: নিবারন মাহাত বাড়ির নং : n0041 বয়স : 50 লিঙ্গ : পুরুষ	ফটো উপলব্ধ
445	WB/34/239/591298	নাম : সুলোচনা মাহাত স্বামীর নাম: মনোমুখী মাহাত বাড়ির নং : n0041 বয়স : 63 লিঙ্গ : মহিলা	ফটো উপলব্ধ	446	FTZ2622710	নাম : শুশীলাবালা মাহাত স্বামীর নাম: সুশীল মাহাত বাড়ির নং : n0041 বয়স : 46 লিঙ্গ : মহিলা	ফটো উপলব্ধ	447	FTZ0882290	নাম : ভীমচন্দ্র মাহাত পিতার নাম: নিবারন মাহাত বাড়ির নং : n0041 বয়স : 57 লিঙ্গ : পুরুষ	ফটো উপলব্ধ
448	FTZ1496108	নাম : শিবানী মাহাত স্বামীর নাম: তারাপদ মাহাত বাড়ির নং : n0063 বয়স : 45 লিঙ্গ : মহিলা	ফটো উপলব্ধ	449	FTZ2623205	নাম : কল্যাণী মাহাত স্বামীর নাম: সুখেন্দু বিকাশ মাহাত বাড়ির নং : n0041 বয়স : 39 লিঙ্গ : মহিলা	ফটো উপলব্ধ	450	XWK0978502	নাম : সুভাষ মাহাত পিতার নাম: মনোমুখী মাহাত বাড়ির নং : n0041 বয়স : 35 লিঙ্গ : পুরুষ	ফটো উপলব্ধ

451 নাম : সহদেব মাহাত পিতার নাম: উমেশ মাহাত বাড়ির নং : n0042 বয়স : 57 লিঙ্গ : পুরুষ	FTZ0881177 ফটো উপলব্ধ	452 নাম : নীলমনি মাহাত স্বামীর নাম: সহদেব মাহাত বাড়ির নং : n0042 বয়স : 52 লিঙ্গ : মহিলা	FTZ0881185 ফটো উপলব্ধ	453 নাম : প্রফুল্ল মাহাত পিতার নাম: সহদেব মাহাত বাড়ির নং : n0042 বয়স : 31 লিঙ্গ : পুরুষ	XWK1464775 ফটো উপলব্ধ
454 নাম : মৃত্যঞ্জয় মাহাত পিতার নাম: নিরঞ্জন মাহাত বাড়ির নং : নং063 বয়স : 26 লিঙ্গ : পুরুষ	XWK2098820 ফটো উপলব্ধ	455 নাম : পুষ্প মাহাত পিতার নাম: বলরাম মাহাত বাড়ির নং : নং076 বয়স : 25 লিঙ্গ : মহিলা	XWK2112985 ফটো উপলব্ধ	456 নাম : সুসমা মাহাত স্বামীর নাম: অশ্বিনী মাহাত বাড়ির নং : নং033 বয়স : 26 লিঙ্গ : মহিলা	XWK2112936 ফটো উপলব্ধ
457 নাম : বুদ্ধেশ্বর মাহাত পিতার নাম: কিরীটি ভূষণ মাহাত বাড়ির নং : n0049 বয়স : 64 লিঙ্গ : পুরুষ	WB/34/239/591186 ফটো উপলব্ধ	458 নাম : রাকেশ মাহাত পিতার নাম: বিশ্বনাথ মাহাত বাড়ির নং : নং0 বয়স : 25 লিঙ্গ : পুরুষ	XWK2098689 ফটো উপলব্ধ	459 নাম : মামনী মাহাত স্বামীর নাম: নির্মল মাহাত বাড়ির নং : নং0 বয়স : 35 লিঙ্গ : মহিলা	XWK2098671 ফটো উপলব্ধ
460 নাম : কল্যাণী মাহাত স্বামীর নাম: পঞ্চনন মাহাত বাড়ির নং : নং080 বয়স : 29 লিঙ্গ : মহিলা	XWK2097806 ফটো উপলব্ধ	461 নাম : ত্রিলোচন মাহাত পিতার নাম: চৈতন্য মাহাত বাড়ির নং : নং045 বয়স : 29 লিঙ্গ : পুরুষ	XWK2098507 ফটো উপলব্ধ	462 নাম : ঝট্টলাল মাহাত পিতার নাম: নেপাল মাহাত বাড়ির নং : নং062 বয়স : 25 লিঙ্গ : পুরুষ	XWK2098515 ফটো উপলব্ধ
463 নাম : স্বপন মাহাত পিতার নাম: কাশিনাথ মাহাত বাড়ির নং : নং047 বয়স : 26 লিঙ্গ : পুরুষ	XWK2098523 ফটো উপলব্ধ	464 নাম : নিরুপমা মাহাত পিতার নাম: ভক্তরঞ্জন মাহাত বাড়ির নং : নং044 বয়স : 27 লিঙ্গ : মহিলা	XWK2098499 ফটো উপলব্ধ	465 নাম : বরুণ মাহাত পিতার নাম: ক্ষুদিরাম মাহাত বাড়ির নং : নং056 বয়স : 25 লিঙ্গ : পুরুষ	XWK2098564 ফটো উপলব্ধ
466 নাম : অনিতা মাহাত স্বামীর নাম: ইন্দ্রজিৎ মাহাত বাড়ির নং : নং086 বয়স : 26 লিঙ্গ : মহিলা	XWK2098531 ফটো উপলব্ধ	467 নাম : মগন মাহাত পিতার নাম: ভাকড় মাহাত বাড়ির নং : n0087 বয়স : 67 লিঙ্গ : পুরুষ	WB/34/239/591425 ফটো উপলব্ধ	468 নাম : সিমা মাহাত স্বামীর নাম: দীনেশ মাহাত বাড়ির নং : n0084 বয়স : 32 লিঙ্গ : মহিলা	XWK2190304 ফটো উপলব্ধ
469 নাম : কার্তিক মাহাত পিতার নাম: প্রেমচাঁদ মাহাত বাড়ির নং : n0035 বয়স : 35 লিঙ্গ : পুরুষ	XWK1152925 ফটো উপলব্ধ	470 নাম : শরৎ সিং সরদার পিতার নাম: মনু সিং সরদার বাড়ির নং : এন0065 বয়স : 21 লিঙ্গ : পুরুষ	XWK2511061 ফটো উপলব্ধ	471 নাম : নিরঞ্জন মাহাত পিতার নাম: রাজারাম মাহাত বাড়ির নং : n0046 বয়স : 35 লিঙ্গ : পুরুষ	XWK0978528 ফটো উপলব্ধ
472 নাম : সুধাংশু মাহাত পিতার নাম: বুদ্ধেশ্বর মাহাত বাড়ির নং : n0049 বয়স : 31 লিঙ্গ : পুরুষ	XWK1464643 ফটো উপলব্ধ	473 নাম : লক্ষী মাহাত স্বামীর নাম: গুণধর মাহাত বাড়ির নং : n0039 বয়স : 29 লিঙ্গ : মহিলা	XWK177259 ফটো উপলব্ধ	474 নাম : রঘাবতী মাহাত স্বামীর নাম: পূর্ণ মাহাত বাড়ির নং : n0051 বয়স : 74 লিঙ্গ : মহিলা	FTZ0882357 ফটো উপলব্ধ
475 নাম : বৈজ্ঞানী মাহাত স্বামীর নাম: সঞ্চয় কুমার মাহাত বাড়ির নং : n0051 বয়স : 39 লিঙ্গ : মহিলা	FTZ2743532 ফটো উপলব্ধ	476 নাম : জগন্নাথ মাহাত পিতার নাম: শ্রীনাথ মাহাত বাড়ির নং : n0052 বয়স : 49 লিঙ্গ : পুরুষ	FTZ0881821 ফটো উপলব্ধ	477 নাম : পরীক্ষিত মাহাত পিতার নাম: শ্রীনাথ মাহাত বাড়ির নং : n0052 বয়স : 46 লিঙ্গ : পুরুষ	FTZ1476365 ফটো উপলব্ধ
478 নাম : অঙ্গুরা মাহাত পিতার নাম: মহরী মাহাত বাড়ির নং : n0052 বয়স : 42 লিঙ্গ : মহিলা	XWK1152883 ফটো উপলব্ধ	479 নাম : নরেন্দ্র মাহাত পিতার নাম: চৌধুরি মাহাত বাড়ির নং : n0052 বয়স : 78 লিঙ্গ : পুরুষ	FTZ0881839 ফটো উপলব্ধ	480 নাম : ফুলমনি মাহাত স্বামীর নাম: নরেন্দ্র মাহাত বাড়ির নং : n0052 বয়স : 63 লিঙ্গ : মহিলা	FTZ0881847 ফটো উপলব্ধ

481	WB/34/239/591033	ফটো উপলব্ধ	482	XWK2132173	ফটো উপলব্ধ	483	XWK2132181	ফটো উপলব্ধ
নাম : শান্তালা মাহাত স্বামীর নাম: মঞ্জুরী মাহাত বাড়ির নং : n0052 বয়স : 76 লিঙ্গ : মহিলা			নাম : সাবিত্রী মাহাত স্বামীর নাম: ভাকড় মাহাত বাড়ির নং : n0053 বয়স : 83 লিঙ্গ : মহিলা			নাম : বিষ্ণুপদ মাহাত পিতার নাম: ভাকড় মাহাত বাড়ির নং : n0053 বয়স : 58 লিঙ্গ : পুরুষ		
484	XWK2132165	ফটো উপলব্ধ	485	FTZ3037504	ফটো উপলব্ধ	486	WB/34/239/591272	ফটো উপলব্ধ
নাম : বন্দাবন মাহাত পিতার নাম: ভাকড় মাহাত বাড়ির নং : n0053 বয়স : 55 লিঙ্গ : পুরুষ			নাম : শিরোমনি মাহাত স্বামীর নাম: বন্দাবন মাহাত বাড়ির নং : n0053 বয়স : 36 লিঙ্গ : মহিলা			নাম : ক্ষুদিরাম মাহাত পিতার নাম: সুরেন্দ্র মাহাত বাড়ির নং : n0056 বয়স : 55 লিঙ্গ : পুরুষ		
487	WB/34/239/591179	ফটো উপলব্ধ	488	WB/34/239/591294	ফটো উপলব্ধ	489	FTZ2622645	ফটো উপলব্ধ
নাম : সরস্বতী মাহাত স্বামীর নাম: ক্ষুদিরাম মাহাত বাড়ির নং : n0056 বয়স : 51 লিঙ্গ : মহিলা			নাম : সুদর্শন মাহাত পিতার নাম: সুরেন্দ্র মাহাত বাড়ির নং : n0056 বয়স : 53 লিঙ্গ : পুরুষ			নাম : কনিকা মাহাত স্বামীর নাম: পরিষ্কীত মাহাত বাড়ির নং : n0030 বয়স : 42 লিঙ্গ : মহিলা		
490	XWK1873645	ফটো উপলব্ধ	491	XWK1873553	ফটো উপলব্ধ	492	XWK1873561	ফটো উপলব্ধ
নাম : নটবর মাহাত পিতার নাম: রাজারাম মাহাত বাড়ির নং : n0046 বয়স : 27 লিঙ্গ : পুরুষ			নাম : কৃষ্ণপদ মাহাত পিতার নাম: লক্ষীকান্ত মাহাত বাড়ির নং : n0043 বয়স : 28 লিঙ্গ : পুরুষ			নাম : শিবানী মাহাত স্বামীর নাম: কৃষ্ণপদ মাহাত বাড়ির নং : n0043 বয়স : 30 লিঙ্গ : মহিলা		
493	XWK1873587	ফটো উপলব্ধ	494	XWK1873595	ফটো উপলব্ধ	495	XWK1873603	ফটো উপলব্ধ
নাম : জলু মাহাত স্বামীর নাম: অশ্বিনী মাহাত বাড়ির নং : n0082 বয়স : 27 লিঙ্গ : মহিলা			নাম : অশ্বিনী মাহাত পিতার নাম: বুদ্ধেশ্বর মাহাত বাড়ির নং : n0082 বয়স : 32 লিঙ্গ : পুরুষ			নাম : বিহারী মাহাত পিতার নাম: বুদ্ধেশ্বর মাহাত বাড়ির নং : n0153 বয়স : 27 লিঙ্গ : পুরুষ		
496	XWK1873611	ফটো উপলব্ধ	497	XWK1873629	ফটো উপলব্ধ	498	XWK2225282	ফটো উপলব্ধ
নাম : পার্বতী মাহাত পিতার নাম: চৈতন্য মাহাত বাড়ির নং : n0045 বয়স : 27 লিঙ্গ : মহিলা			নাম : লয়েদর মাহাত পিতার নাম: হাড়কু মাহাত বাড়ির নং : n0077 বয়স : 29 লিঙ্গ : পুরুষ			নাম : কাঙ্গাল মাহাত পিতার নাম: হরিপদ মাহাত বাড়ির নং : n0037 বয়স : 81 লিঙ্গ : পুরুষ		
499	XWK2225266	ফটো উপলব্ধ	500	XWK1372887	ফটো উপলব্ধ	501	XWK1975010	ফটো উপলব্ধ
নাম : সাবিত্রী মাহাত স্বামীর নাম: কাঙ্গাল মাহাত বাড়ির নং : n0037 বয়স : 62 লিঙ্গ : মহিলা			নাম : দেবরাজ মাহাত পিতার নাম: নবকিশোর মাহাত বাড়ির নং : n0048 বয়স : 34 লিঙ্গ : পুরুষ			নাম : বেলা মাহাত স্বামীর নাম: নিরঞ্জন মাহাত বাড়ির নং : n0046 বয়স : 30 লিঙ্গ : মহিলা		
502	XWK2132124	ফটো উপলব্ধ	503	XWK1873702	ফটো উপলব্ধ	504	XWK2162147	ফটো উপলব্ধ
নাম : সনারাম মাহাত পিতার নাম: নকুল মাহাত বাড়ির নং : n0030 বয়স : 78 লিঙ্গ : পুরুষ			নাম : অজয় মাহাত পিতার নাম: সহদেব মাহাত বাড়ির নং : n0042 বয়স : 27 লিঙ্গ : পুরুষ			নাম : মুকেশ মাহাত পিতার নাম: বিশ্বনাথ মাহাত বাড়ির নং : n0048 বয়স : 24 লিঙ্গ : পুরুষ		
505	FTZ2743474	ফটো উপলব্ধ	506	FTZ2743508	ফটো উপলব্ধ	507	XWK177218	ফটো উপলব্ধ
নাম : কেসবতী মাহাত স্বামীর নাম: পরিষ্কীৎ মাহাত বাড়ির নং : n0094 বয়স : 42 লিঙ্গ : মহিলা			নাম : নিয়তী মাহাত স্বামীর নাম: পরিষ্কীৎ মাহাত বাড়ির নং : n0052 বয়স : 42 লিঙ্গ : মহিলা			নাম : বিভীষণ মাহাত পিতার নাম: সুদর্শন মাহাত বাড়ির নং : n0150 বয়স : 28 লিঙ্গ : পুরুষ		
508	XWK177226	ফটো উপলব্ধ	509	XWK177234	ফটো উপলব্ধ	510	XWK1975077	ফটো উপলব্ধ
নাম : মিহির মাহাত পিতার নাম: সন্তোষ মাহাত বাড়ির নং : n0084 বয়স : 31 লিঙ্গ : পুরুষ			নাম : সপ্তমী মাহাত স্বামীর নাম: তপন কুমার মাহাত বাড়ির নং : n0037 বয়স : 36 লিঙ্গ : মহিলা			নাম : অরুণ কুমার মাহাত পিতার নাম: খুদিরাম মাহাত বাড়ির নং : n0056 বয়স : 27 লিঙ্গ : পুরুষ		

511	XWK2282333	নাম : কার্তিক মাহাত পিতার নাম: চৈতন্য মাহাত বাড়ির নং : এন0045 বয়স : 23 লিঙ্গ : পুরুষ	ফটো উপলব্ধ	512	XWK2264471	নাম : অনিমা মাহাত স্বামীর নাম: দেবরাজ মাহাত বাড়ির নং : এন0048 বয়স : 25 লিঙ্গ : মহিলা	ফটো উপলব্ধ	513	XWK2376192	নাম : ধনঞ্জয় মাহাত পিতার নাম: নিরঞ্জন মাহাত বাড়ির নং : এন0063 বয়স : 22 লিঙ্গ : পুরুষ	ফটো উপলব্ধ
514	XWK2363059	নাম : রুশ্মা মাহাত স্বামীর নাম: শংকরপদ মাহাত বাড়ির নং : এন0039 বয়স : 23 লিঙ্গ : মহিলা	ফটো উপলব্ধ	515	XWK2538650	নাম : রিক্তি মাহাত স্বামীর নাম: অরুণ কুমার মাহাত বাড়ির নং : এন0056 বয়স : 22 লিঙ্গ : মহিলা	ফটো উপলব্ধ	516	XWK2363133	নাম : ভুবন মাহাত পিতার নাম: সুদর্শন মাহাত বাড়ির নং : এন0056 বয়স : 22 লিঙ্গ : পুরুষ	ফটো উপলব্ধ
517	XWK1873538	নাম : পুতুনা মাহাত স্বামীর নাম: সুফল চন্দ্র মাহাত বাড়ির নং : n0043 বয়স : 28 লিঙ্গ : মহিলা	ফটো উপলব্ধ	518	FTZ2925188	নাম : ভবানী বালা মাহাত পিতার নাম: বঙ্কবিহারী মাহাত বাড়ির নং : n0085 বয়স : 42 লিঙ্গ : মহিলা	ফটো উপলব্ধ	519	WB/34/239/591321	নাম : সন্তোষ মাহাত পিতার নাম: রসরাজ মাহাত বাড়ির নং : n0085 বয়স : 61 লিঙ্গ : পুরুষ	ফটো উপলব্ধ
520	WB/34/239/591126	নাম : সরস্বতী মাহাত স্বামীর নাম: সন্তোষ মাহাত বাড়ির নং : n0085 বয়স : 54 লিঙ্গ : মহিলা	ফটো উপলব্ধ	521	FTZ0882399	নাম : হরিপদ মাহাত পিতার নাম: পেলারাম মাহাত বাড়ির নং : n0086 বয়স : 61 লিঙ্গ : পুরুষ	ফটো উপলব্ধ	522	XWK1372812	নাম : ইন্দ্রজিৎ মাহাত পিতার নাম: হরিপদ মাহাত বাড়ির নং : n0086 বয়স : 32 লিঙ্গ : পুরুষ	ফটো উপলব্ধ
523	FTZ2623148	নাম : উষা মাহাত স্বামীর নাম: সুভাষ মাহাত বাড়ির নং : n0086 বয়স : 41 লিঙ্গ : মহিলা	ফটো উপলব্ধ	524	WB/34/239/591002	নাম : যোগীন্দ্রনাথ মাহাত পিতার নাম: ভাকড় মাহাত বাড়ির নং : n0087 বয়স : 76 লিঙ্গ : পুরুষ	ফটো উপলব্ধ	525	WB/34/239/591413	নাম : রথীবালা মাহাত স্বামীর নাম: মগন মাহাত বাড়ির নং : n0087 বয়স : 63 লিঙ্গ : মহিলা	ফটো উপলব্ধ
526	FTZ0881516	নাম : লাল্টুলাল মাহাত পিতার নাম: বাউরী মাহাত বাড়ির নং : n0088 বয়স : 53 লিঙ্গ : পুরুষ	ফটো উপলব্ধ	527	FTZ1477066	নাম : লক্ষ্মীবালা মাহাত স্বামীর নাম: লাল্টুলাল মাহাত বাড়ির নং : n0088 বয়স : 47 লিঙ্গ : মহিলা	ফটো উপলব্ধ	528	FTZ2623189	নাম : সুদর্শন মাহাত পিতার নাম: মনীন্দ্রনাথ মাহাত বাড়ির নং : n0089 বয়স : 39 লিঙ্গ : পুরুষ	ফটো উপলব্ধ
529	XWK1464874	নাম : মঞ্জু মাহাত স্বামীর নাম: সুদর্শন মাহাত বাড়ির নং : n0089 বয়স : 32 লিঙ্গ : মহিলা	ফটো উপলব্ধ	530	FTZ0881425	নাম : চৈতন্য মাহাত পিতার নাম: ক্ষুদিরাম মাহাত বাড়ির নং : n0090 বয়স : 59 লিঙ্গ : পুরুষ	ফটো উপলব্ধ	531	FTZ0881433	নাম : সাবিত্রী মাহাত স্বামীর নাম: চৈতন্য মাহাত বাড়ির নং : n0090 বয়স : 54 লিঙ্গ : মহিলা	ফটো উপলব্ধ
532	XWK2598746	নাম : চুনারাম মাহাত পিতার নাম: ক্ষুদিরাম মাহাত বাড়ির নং : n0091 বয়স : 70 লিঙ্গ : পুরুষ	ফটো উপলব্ধ	533	WB/34/239/591391	নাম : খড়ি মাহাত স্বামীর নাম: চুনারাম মাহাত বাড়ির নং : n0091 বয়স : 67 লিঙ্গ : মহিলা	ফটো উপলব্ধ	534	XWK2595460	নাম : সুকুমার মাহাত পিতার নাম: চুনারাম মাহাত বাড়ির নং : n0091 বয়স : 48 লিঙ্গ : পুরুষ	ফটো উপলব্ধ
535	FTZ2743441	নাম : পার্বতী মাহাত স্বামীর নাম: সুকুমার মাহাত বাড়ির নং : n0091 বয়স : 39 লিঙ্গ : মহিলা	ফটো উপলব্ধ	536	FTZ2623130	নাম : শ্যামসুন্দর মাহাত পিতার নাম: চুনারাম মাহাত বাড়ির নং : n0091 বয়স : 43 লিঙ্গ : পুরুষ	ফটো উপলব্ধ	537	XWK1713106	নাম : কল্যাণী মাহাত স্বামীর নাম: শ্যাম সুন্দর মাহাত বাড়ির নং : n0091 বয়স : 31 লিঙ্গ : মহিলা	ফটো উপলব্ধ
538	WB/34/239/591254	নাম : গৌড়র মাহাত পিতার নাম: ক্ষুদিরাম মাহাত বাড়ির নং : n0092 বয়স : 66 লিঙ্গ : পুরুষ	ফটো উপলব্ধ	539	WB/34/239/591390	নাম : সরুবালা মাহাত স্বামীর নাম: গৌড়র মাহাত বাড়ির নং : n0092 বয়স : 59 লিঙ্গ : মহিলা	ফটো উপলব্ধ	540	WB/34/239/591393	নাম : মোটাবালী মাহাত স্বামীর নাম: নিতাই মাহাত বাড়ির নং : n0093 বয়স : 57 লিঙ্গ : মহিলা	ফটো উপলব্ধ

541 নাম : ভুতনাথ মাহাত পিতার নাম: ক্ষুদিরাম মাহাত বাড়ির নং : n0094 বয়স : 76 লিঙ্গ : পুরুষ	WB/34/239/591133 ফটো উপলব্ধ	542 নাম : নন্দলাল মাহাত পিতার নাম: ভুতনাথ মাহাত বাড়ির নং : n0094 বয়স : 49 লিঙ্গ : পুরুষ	FTZ2925113 ফটো উপলব্ধ	543 নাম : পরিক্ষীত মাহাত পিতার নাম: উপেন্দ্র মাহাত বাড়ির নং : n0094 বয়স : 43 লিঙ্গ : পুরুষ	FTZ3037439 ফটো উপলব্ধ
544 নাম : দেবী মাহাত স্বামীর নাম: পদক মাহাত বাড়ির নং : n0094 বয়স : 42 লিঙ্গ : মহিলা	FTZ2743433 ফটো উপলব্ধ	545 নাম : পেনী মাহাত স্বামীর নাম: জটল মাহাত বাড়ির নং : n0095 বয়স : 58 লিঙ্গ : মহিলা	WB/34/239/591067 ফটো উপলব্ধ	546 নাম : মমতা মাহাত স্বামীর নাম: সিদাম মাহাত বাড়ির নং : n0136 বয়স : 43 লিঙ্গ : মহিলা	FTZ2622827 ফটো উপলব্ধ
547 নাম : যমুনা মাহাত স্বামীর নাম: তুলসী মাহাত বাড়ির নং : n0138 বয়স : 42 লিঙ্গ : মহিলা	FTZ2925139 ফটো উপলব্ধ	548 নাম : সারথী মাহাত স্বামীর নাম: নন্দলাল মাহাত বাড়ির নং : n0139 বয়স : 42 লিঙ্গ : মহিলা	FTZ2622652 ফটো উপলব্ধ	549 নাম : অলকা মাহাত স্বামীর নাম: কুপাসিকু মাহাত বাড়ির নং : n0140 বয়স : 42 লিঙ্গ : মহিলা	FTZ2159937 ফটো উপলব্ধ
550 নাম : ত্রিলোচন মাহাত পিতার নাম: মহেশ্বর মাহাত বাড়ির নং : n0141 বয়স : 42 লিঙ্গ : পুরুষ	FTZ2622777 ফটো উপলব্ধ	551 নাম : পার্বতী মাহাত স্বামীর নাম: ত্রিলোচন মাহাত বাড়ির নং : n0141 বয়স : 37 লিঙ্গ : মহিলা	FTZ3037520 ফটো উপলব্ধ	552 নাম : রীতা রানী মাহাত স্বামীর নাম: জগন্নাথ মাহাত বাড়ির নং : n0142 বয়স : 43 লিঙ্গ : মহিলা	FTZ2622587 ফটো উপলব্ধ
553 নাম : অর্চনা মাহাত স্বামীর নাম: সুদর্শন মাহাত বাড়ির নং : n0143 বয়স : 44 লিঙ্গ : মহিলা	FTZ2160257 ফটো উপলব্ধ	554 নাম : বাদল চন্দ্র মাহাত পিতার নাম: সুধীর চন্দ্র মাহাত বাড়ির নং : n0144 বয়স : 44 লিঙ্গ : পুরুষ	FTZ2160265 ফটো উপলব্ধ	555 নাম : মিন্টু মাহাত স্বামীর নাম: বাদল চন্দ্র মাহাত বাড়ির নং : n0144 বয়স : 30 লিঙ্গ : মহিলা	XWK1713114 ফটো উপলব্ধ
556 নাম : মহাবীর মাহাত পিতার নাম: গুরুচরন মাহাত বাড়ির নং : n0078 বয়স : 69 লিঙ্গ : পুরুষ	WB/34/239/591143 ফটো উপলব্ধ	557 নাম : জ্যোত্স্না মাহাত স্বামীর নাম: মহাবীর মাহাত বাড়ির নং : n0078 বয়স : 59 লিঙ্গ : মহিলা	FTZ0881631 ফটো উপলব্ধ	558 নাম : কৈলাশ চন্দ্র মাহাত পিতার নাম: মহাবীর মাহাত বাড়ির নং : n0078 বয়স : 42 লিঙ্গ : পুরুষ	FTZ2622561 ফটো উপলব্ধ
559 নাম : মহাদেব মাহাত পিতার নাম: গুরুচরন মাহাত বাড়ির নং : n0078 বয়স : 66 লিঙ্গ : পুরুষ	FTZ0881649 ফটো উপলব্ধ	560 নাম : গুরুবারি মাহাত স্বামীর নাম: মহাদেব মাহাত বাড়ির নং : n0078 বয়স : 53 লিঙ্গ : মহিলা	FTZ0881656 ফটো উপলব্ধ	561 নাম : দুর্গখিত রাম মাহাত পিতার নাম: মহাদেব মাহাত বাড়ির নং : n0078 বয়স : 32 লিঙ্গ : পুরুষ	XWK1713197 ফটো উপলব্ধ
562 নাম : পদ্মবালা মাহাত স্বামীর নাম: যোগীন্দ্র মাহাত বাড়ির নং : n0079 বয়স : 67 লিঙ্গ : মহিলা	FTZ0881722 ফটো উপলব্ধ	563 নাম : থাকাবালা মাহাত স্বামীর নাম: জাগর মাহাত বাড়ির নং : n0079 বয়স : 66 লিঙ্গ : মহিলা	FTZ0881714 ফটো উপলব্ধ	564 নাম : বৃন্দাবালা মাহাত স্বামীর নাম: ছুটলাল মাহাত বাড়ির নং : n0080 বয়স : 76 লিঙ্গ : মহিলা	FTZ0881888 ফটো উপলব্ধ
565 নাম : বাউরীলাল মাহাত পিতার নাম: ছুটলাল মাহাত বাড়ির নং : n0080 বয়স : 50 লিঙ্গ : পুরুষ	FTZ0881896 ফটো উপলব্ধ	566 নাম : পঞ্চগনন মাহাত পিতার নাম: ছুটলাল মাহাত বাড়ির নং : n0080 বয়স : 41 লিঙ্গ : পুরুষ	FTZ2623155 ফটো উপলব্ধ	567 নাম : শঙ্করন মাহাত পিতার নাম: নকুল মাহাত বাড়ির নং : n0081 বয়স : 68 লিঙ্গ : পুরুষ	FTZ0882175 ফটো উপলব্ধ
568 নাম : বুদ্ধেশ্বর মাহাত পিতার নাম: গন্ধু মাহাত বাড়ির নং : n0082 বয়স : 68 লিঙ্গ : পুরুষ	WB/34/239/591244 ফটো উপলব্ধ	569 নাম : সাবাত্রীবালা মাহাত স্বামীর নাম: বুদ্ধেশ্বর মাহাত বাড়ির নং : n0082 বয়স : 58 লিঙ্গ : মহিলা	FTZ2159986 ফটো উপলব্ধ	570 নাম : সুদর্শন মাহাত পিতার নাম: গন্ধু মাহাত বাড়ির নং : n0082 বয়স : 65 লিঙ্গ : পুরুষ	FTZ2622553 ফটো উপলব্ধ

571 নাম : লেব্বালা মাহাত স্বামীর নাম: সুদর্শন মাহাত বাড়ির নং : n0082 বয়স : 49 লিঙ্গ : মহিলা	FTZ1475839 ফটো উপলব্ধ	572 নাম : পলটন মাহাত পিতার নাম: ভাকুড় মাহাত বাড়ির নং : n0083 বয়স : 66 লিঙ্গ : পুরুষ	WB/34/239/591358 ফটো উপলব্ধ	573 নাম : শীতলা মাহাত স্বামীর নাম: পলটন মাহাত বাড়ির নং : n0083 বয়স : 59 লিঙ্গ : মহিলা	WB/34/239/591136 ফটো উপলব্ধ
574 নাম : সন্তোষ মাহাত পিতার নাম: বিভূতি মাহাত বাড়ির নং : n0084 বয়স : 59 লিঙ্গ : পুরুষ	WB/34/239/591146 ফটো উপলব্ধ	575 নাম : সরলবালা মাহাত স্বামীর নাম: সন্তোষ মাহাত বাড়ির নং : n0084 বয়স : 53 লিঙ্গ : মহিলা	FTZ0882571 ফটো উপলব্ধ	576 নাম : দীনেশ মাহাত পিতার নাম: সন্তোষ মাহাত বাড়ির নং : n0084 বয়স : 33 লিঙ্গ : পুরুষ	XWK1713080 ফটো উপলব্ধ
577 নাম : প্রসেনজিৎ মাহাত পিতার নাম: সন্তোষ মাহাত বাড়ির নং : এন0085 বয়স : 21 লিঙ্গ : পুরুষ	XWK2538668 ফটো উপলব্ধ	578 নাম : পবিতা মাহাত স্বামীর নাম: শীতল চন্দ্র মাহাত বাড়ির নং : নং037 বয়স : 29 লিঙ্গ : মহিলা	XWK2098556 ফটো উপলব্ধ	579 নাম : শঙ্করপদ মাহাত পিতার নাম: যুধিষ্ঠির মাহাত বাড়ির নং : n0039 বয়স : 38 লিঙ্গ : পুরুষ	FTZ3037421 ফটো উপলব্ধ
580 নাম : চারুবালা মাহাত স্বামীর নাম: মহেশ মাহাত বাড়ির নং : n0040 বয়স : 77 লিঙ্গ : মহিলা	FTZ0882449 ফটো উপলব্ধ	581 নাম : মনীন্দ্রনাথ মাহাত পিতার নাম: নিবারন মাহাত বাড়ির নং : n0041 বয়স : 69 লিঙ্গ : পুরুষ	WB/34/239/591378 ফটো উপলব্ধ	582 নাম : বিজয়লক্ষী মাহাত পিতার নাম: নিবারন মাহাত বাড়ির নং : n0041 বয়স : 60 লিঙ্গ : মহিলা	FTZ2160109 ফটো উপলব্ধ
583 নাম : অমল্যরতন মাহাত পিতার নাম: পশুপতি মাহাত বাড়ির নং : n0039 বয়স : 72 লিঙ্গ : পুরুষ	FTZ0881052 ফটো উপলব্ধ	584 নাম : রিঙ্কু মাহাত পিতার নাম: শ্যামাপদ মাহাত বাড়ির নং : এন0094 বয়স : 22 লিঙ্গ : মহিলা	XWK2376259 ফটো উপলব্ধ	585 নাম : যুধিষ্ঠির মাহাত পিতার নাম: পশুপতি মাহাত বাড়ির নং : n0039 বয়স : 70 লিঙ্গ : পুরুষ	FTZ0881060 ফটো উপলব্ধ
586 নাম : প্রথমীবালা মাহাত স্বামীর নাম: যুধিষ্ঠির মাহাত বাড়ির নং : n0039 বয়স : 63 লিঙ্গ : মহিলা	FTZ0881078 ফটো উপলব্ধ	587 নাম : অনজনাবালা মাহাত স্বামীর নাম: অমল্য মাহাত বাড়ির নং : n0039 বয়স : 68 লিঙ্গ : মহিলা	FTZ1475581 ফটো উপলব্ধ	588 নাম : বৈদ্যনাথ মাহাত পিতার নাম: অমল্য মাহাত বাড়ির নং : n0039 বয়স : 50 লিঙ্গ : পুরুষ	FTZ0881086 ফটো উপলব্ধ
589 নাম : সবিতা মাহাত স্বামীর নাম: বৈদ্যনাথ মাহাত বাড়ির নং : n0039 বয়স : 42 লিঙ্গ : মহিলা	FTZ2743482 ফটো উপলব্ধ	590 নাম : গুনধর মাহাত পিতার নাম: অমল্য রতন মাহাত বাড়ির নং : n0039 বয়স : 39 লিঙ্গ : পুরুষ	FTZ2623163 ফটো উপলব্ধ	591 নাম : মহাদেব মাহাত পিতার নাম: উমেশ মাহাত বাড়ির নং : n0042 বয়স : 54 লিঙ্গ : পুরুষ	FTZ2622454 ফটো উপলব্ধ
592 নাম : সুশান্ত মাহাত পিতার নাম: পরিমিত মাহাত বাড়ির নং : দুবরাজপুর বয়স : 22 লিঙ্গ : পুরুষ	XWK2506475 ফটো উপলব্ধ	593 নাম : স্নেহময়ী মাহাত স্বামীর নাম: মহাদেব মাহাত বাড়ির নং : n0042 বয়স : 48 লিঙ্গ : মহিলা	FTZ1496306 ফটো উপলব্ধ	594 নাম : অনিলচন্দ্র মাহাত পিতার নাম: সর্বেশ্বর মাহাত বাড়ির নং : n0043 বয়স : 86 লিঙ্গ : পুরুষ	FTZ0880989 ফটো উপলব্ধ
595 নাম : সুফল চন্দ্র মাহাত পিতার নাম: সুনীল কুমার মাহাত বাড়ির নং : n0043 বয়স : 40 লিঙ্গ : পুরুষ	FTZ2743490 ফটো উপলব্ধ	596 নাম : শিবচরন মাহাত পিতার নাম: সুনীল কুমার মাহাত বাড়ির নং : n0043 বয়স : 31 লিঙ্গ : পুরুষ	XWK1464825 ফটো উপলব্ধ	597 নাম : তরনীকান্ত মাহাত পিতার নাম: সর্বেশ্বর মাহাত বাড়ির নং : n0043 বয়স : 62 লিঙ্গ : পুরুষ	XWK2134948 ফটো উপলব্ধ
598 নাম : লক্ষ্মীকান্ত মাহাত পিতার নাম: নকুল মাহাত বাড়ির নং : n0043 বয়স : 72 লিঙ্গ : পুরুষ	FTZ1475391 ফটো উপলব্ধ	599 নাম : গুরুপদ মাহাত পিতার নাম: লক্ষ্মীকান্ত মাহাত বাড়ির নং : n0043 বয়স : 38 লিঙ্গ : পুরুষ	FTZ2743516 ফটো উপলব্ধ	600 নাম : তপতী মাহাত স্বামীর নাম: গুরুপদ মাহাত বাড়ির নং : n0043 বয়স : 30 লিঙ্গ : মহিলা	XWK1713148 ফটো উপলব্ধ

601 নাম : মালতি মাহাত স্বামীর নাম: সুনীল মাহাত বাড়ির নং : n0043 বয়স : 66 লিঙ্গ : মহিলা	FTZ0881037 ফটো উপলব্ধ	602 নাম : কম্পনা মাহাত স্বামীর নাম: তরনী মাহাত বাড়ির নং : n0043 বয়স : 52 লিঙ্গ : মহিলা	WB/34/239/591453 ফটো উপলব্ধ	603 নাম : রেনুকাবালা মাহাত পিতার নাম: অনিল মাহাত বাড়ির নং : n0043 বয়স : 49 লিঙ্গ : মহিলা	FTZ0881029 ফটো উপলব্ধ
604 নাম : ভক্তরঞ্জন মাহাত পিতার নাম: টিকারাম মাহাত বাড়ির নং : n0044 বয়স : 67 লিঙ্গ : পুরুষ	FTZ0881946 ফটো উপলব্ধ	605 নাম : আশা মাহাত স্বামীর নাম: শ্রী পতিলাল মাহাত বাড়ির নং : n0034 বয়স : 28 লিঙ্গ : মহিলা	XWK1975085 ফটো উপলব্ধ	606 নাম : উল্লাশ মাহাত পিতার নাম: শান্তিরাম মাহাত বাড়ির নং : n0059 বয়স : 24 লিঙ্গ : পুরুষ	XWK2162162 ফটো উপলব্ধ
607 নাম : শম্ভু মাহাত পিতার নাম: নীলকমল মাহাত বাড়ির নং : এন0078 বয়স : 23 লিঙ্গ : পুরুষ	XWK2418721 ফটো উপলব্ধ	608 নাম : শ্যামাপদ মাহাত পিতার নাম: মহাদেব মাহাত বাড়ির নং : এন0078 বয়স : 26 লিঙ্গ : পুরুষ	XWK2380129 ফটো উপলব্ধ	609 নাম : সনকা মাহাত স্বামীর নাম: শ্রাবন চন্দ্র মাহাত বাড়ির নং : এন0058 বয়স : 28 লিঙ্গ : মহিলা	XWK2375889 ফটো উপলব্ধ
610 নাম : পুতুনা মাহাত স্বামীর নাম: দেবীলাল মাহাত বাড়ির নং : n0038 বয়স : 44 লিঙ্গ : মহিলা	FTZ1496983 ফটো উপলব্ধ	611 নাম : হিরনময় মাহাতো পিতার নাম: নবীন মাহাতো বাড়ির নং : এন0076 বয়স : 22 লিঙ্গ : পুরুষ	XWK2418788 ফটো উপলব্ধ	612 নাম : অপর্ণা মাহাতো স্বামীর নাম: শক্রঘন মাহাতো বাড়ির নং : এন0081 বয়স : 58 লিঙ্গ : মহিলা	XWK2418796 ফটো উপলব্ধ
613 নাম : সৃষ্টিধর মাহাত পিতার নাম: কাঙ্গাল মাহাত বাড়ির নং : n0037 বয়স : 37 লিঙ্গ : পুরুষ	XWK1464809 ফটো উপলব্ধ	614 নাম : দিলীপ কুমার মাহাতো পিতার নাম: ভানু মাহাতো বাড়ির নং : n0037 বয়স : 43 লিঙ্গ : পুরুষ	FTZ2992097 ফটো উপলব্ধ	615 নাম : তপন কুমার মাহাত পিতার নাম: ভানু মাহাত বাড়ির নং : n0037 বয়স : 41 লিঙ্গ : পুরুষ	FTZ2743524 ফটো উপলব্ধ
616 নাম : ভানু মাহাত পিতার নাম: হরিপদ মাহাত বাড়ির নং : n0037 বয়স : 67 লিঙ্গ : পুরুষ	FTZ2622470 ফটো উপলব্ধ	617 নাম : শীতল চন্দ্র মাহাত পিতার নাম: কাঙ্গাল মাহাত বাড়ির নং : n0037 বয়স : 35 লিঙ্গ : পুরুষ	XWK1281005 ফটো উপলব্ধ	618 নাম : কাজলী মাহাত স্বামীর নাম: ষষ্টিপদ মাহাত বাড়ির নং : n0037 বয়স : 33 লিঙ্গ : মহিলা	XWK1464908 ফটো উপলব্ধ
619 নাম : সরস্বতী মাহাত স্বামীর নাম: রবিলোচন মাহাত বাড়ির নং : n0036 বয়স : 46 লিঙ্গ : মহিলা	FTZ2925105 ফটো উপলব্ধ	620 নাম : রবিলোচন মাহাত পিতার নাম: ললিত মাহাত বাড়ির নং : n0036 বয়স : 56 লিঙ্গ : পুরুষ	WB/34/239/591009 ফটো উপলব্ধ	621 নাম : ধীমান মাহাত পিতার নাম: কালিপদ মাহাত বাড়ির নং : n0036 বয়স : 30 লিঙ্গ : পুরুষ	XWK1588177 ফটো উপলব্ধ
622 নাম : চঞ্চলা মাহাত স্বামীর নাম: কালিপদ মাহাত বাড়ির নং : n0036 বয়স : 54 লিঙ্গ : মহিলা	WB/34/239/591163 ফটো উপলব্ধ	623 নাম : কালিপদ মাহাত পিতার নাম: ললিত মাহাত বাড়ির নং : n0036 বয়স : 59 লিঙ্গ : পুরুষ	WB/34/239/591423 ফটো উপলব্ধ	624 নাম : শ্রীমতি মাহাত স্বামীর নাম: প্রেমচাঁদ মাহাত বাড়ির নং : n0035 বয়স : 54 লিঙ্গ : মহিলা	FTZ0882241 ফটো উপলব্ধ
625 নাম : প্রেমচাঁদ মাহাত পিতার নাম: নমেশ মাহাত বাড়ির নং : n0035 বয়স : 60 লিঙ্গ : পুরুষ	FTZ1475508 ফটো উপলব্ধ	626 নাম : শ্রীপতি লাল মাহাত পিতার নাম: সুধীর চন্দ্র মাহাত বাড়ির নং : n0034 বয়স : 35 লিঙ্গ : পুরুষ	XWK1280981 ফটো উপলব্ধ	627 নাম : মুকুলা মাহাতো স্বামীর নাম: বলরাম মাহাতো বাড়ির নং : n0034 বয়স : 38 লিঙ্গ : মহিলা	FTZ2992139 ফটো উপলব্ধ
628 নাম : সুদেবী মাহাত স্বামীর নাম: শ্রাবন চন্দ্র মাহাত বাড়ির নং : n0034 বয়স : 41 লিঙ্গ : মহিলা	FTZ2622793 ফটো উপলব্ধ	629 নাম : বলরাম মাহাত পিতার নাম: সুধীর মাহাত বাড়ির নং : n0034 বয়স : 50 লিঙ্গ : পুরুষ	FTZ2622785 ফটো উপলব্ধ	630 নাম : নিয়তিবালা মাহাত স্বামীর নাম: সুধীর মাহাত বাড়ির নং : n0034 বয়স : 75 লিঙ্গ : মহিলা	XWK2133700 ফটো উপলব্ধ

631 নাম : কুন্তীবালা মাহাত স্বামীর নাম: রতনচন্দ্র মাহাত বাড়ির নং : n0033 বয়স : 58 লিঙ্গ : মহিলা	FTZ0304915 ফটো উপলব্ধ	632 নাম : অশ্বিনী মাহাত পিতার নাম: রতন চন্দ্র মাহাত বাড়ির নং : n0033 বয়স : 35 লিঙ্গ : পুরুষ	XWK1152826 ফটো উপলব্ধ	633 নাম : রতন চন্দ্র মাহাত পিতার নাম: সদাই মাহাত বাড়ির নং : n0033 বয়স : 64 লিঙ্গ : পুরুষ	WB/34/239/591363 ফটো উপলব্ধ
634 নাম : গোউর মাহাত পিতার নাম: নদু মাহাত বাড়ির নং : n0058 বয়স : 77 লিঙ্গ : পুরুষ	FTZ0881664 ফটো উপলব্ধ	635 নাম : রেনুকা মাহাত স্বামীর নাম: গোরচাঁদ মাহাত বাড়ির নং : n0057 বয়স : 42 লিঙ্গ : মহিলা	FTZ2160398 ফটো উপলব্ধ	636 নাম : শেফালী মাহাত স্বামীর নাম: শক্তনাথ মাহাত বাড়ির নং : n0057 বয়স : 33 লিঙ্গ : মহিলা	XWK1588169 ফটো উপলব্ধ
637 নাম : শক্তনাথ মাহাত পিতার নাম: নিতাই মাহাত বাড়ির নং : n0057 বয়স : 38 লিঙ্গ : পুরুষ	XWK1281013 ফটো উপলব্ধ	638 নাম : তুলাবালা মাহাত স্বামীর নাম: নিতাই মাহাত বাড়ির নং : n0057 বয়স : 69 লিঙ্গ : মহিলা	FTZ0882258 ফটো উপলব্ধ	639 নাম : কারী মাহাত স্বামীর নাম: ফলারী মাহাত বাড়ির নং : n0076 বয়স : 78 লিঙ্গ : মহিলা	FTZ0882472 ফটো উপলব্ধ
640 নাম : নীলকমল মাহাত পিতার নাম: ভন্দু মাহাত বাড়ির নং : n0072 বয়স : 45 লিঙ্গ : পুরুষ	FTZ2622629 ফটো উপলব্ধ	641 নাম : বেলাবানী মাহাত স্বামীর নাম: লালমোহন মাহাত বাড়ির নং : n0072 বয়স : 44 লিঙ্গ : মহিলা	FTZ2743466 ফটো উপলব্ধ	642 নাম : লালমোহন মাহাত পিতার নাম: ভন্দু মাহাত বাড়ির নং : n0072 বয়স : 49 লিঙ্গ : পুরুষ	WB/34/239/591430 ফটো উপলব্ধ
643 নাম : বতুলা মাহাত স্বামীর নাম: ভন্দু মাহাত বাড়ির নং : n0072 বয়স : 71 লিঙ্গ : মহিলা	WB/34/239/591305 ফটো উপলব্ধ	644 নাম : ভন্দু মাহাত পিতার নাম: ধনু মাহাত বাড়ির নং : n0072 বয়স : 82 লিঙ্গ : পুরুষ	WB/34/239/591372 ফটো উপলব্ধ	645 নাম : পস্তবালা মাহাত স্বামীর নাম: মহাবীর মাহাত বাড়ির নং : n0065 বয়স : 48 লিঙ্গ : মহিলা	FTZ2622769 ফটো উপলব্ধ
646 নাম : মহাবীর মাহাত পিতার নাম: মনবোধ মাহাত বাড়ির নং : n0065 বয়স : 50 লিঙ্গ : পুরুষ	XWK2125003 ফটো উপলব্ধ	647 নাম : রেবতী মাহাত স্বামীর নাম: আনন্দ মাহাত বাড়ির নং : n0064 বয়স : 63 লিঙ্গ : মহিলা	FTZ0881151 ফটো উপলব্ধ	648 নাম : আনন্দ মাহাত পিতার নাম: মনবোধ মাহাত বাড়ির নং : n0064 বয়স : 68 লিঙ্গ : পুরুষ	FTZ0881144 ফটো উপলব্ধ
649 নাম : তারাপদ মাহাত পিতার নাম: সখারাম মাহাত বাড়ির নং : n0063 বয়স : 52 লিঙ্গ : পুরুষ	FTZ0882001 ফটো উপলব্ধ	650 নাম : মাধুরী মাহাত স্বামীর নাম: নিরঞ্জন মাহাত বাড়ির নং : n0063 বয়স : 55 লিঙ্গ : মহিলা	WB/34/239/591116 ফটো উপলব্ধ	651 নাম : নিরঞ্জন মাহাত পিতার নাম: সখা মাহাত বাড়ির নং : n0063 বয়স : 61 লিঙ্গ : পুরুষ	XWK2133718 ফটো উপলব্ধ
652 নাম : ভানুবালা মাহাত স্বামীর নাম: সখারাম মাহাত বাড়ির নং : n0063 বয়স : 79 লিঙ্গ : মহিলা	FTZ0881979 ফটো উপলব্ধ	653 নাম : প্রণিতা মাহাত পিতার নাম: তারাপদ মাহাত বাড়ির নং : এন0063 বয়স : 23 লিঙ্গ : মহিলা	XWK2554574 ফটো উপলব্ধ	654 নাম : অনিমা মাহাত পিতার নাম: তারাপদ মাহাত বাড়ির নং : এন0063 বয়স : 21 লিঙ্গ : মহিলা	XWK2538684 ফটো উপলব্ধ
655 নাম : পরী মাহাত স্বামীর নাম: নেপাল মাহাত বাড়ির নং : n0062 বয়স : 59 লিঙ্গ : মহিলা	FTZ0882324 ফটো উপলব্ধ	656 নাম : নির্মল চন্দ্র মাহাত পিতার নাম: রামপদ মাহাত বাড়ির নং : n0031 বয়স : 33 লিঙ্গ : পুরুষ	XWK1372846 ফটো উপলব্ধ	657 নাম : কমলা মাহাত স্বামীর নাম: রামপদ মাহাত বাড়ির নং : n0031 বয়স : 53 লিঙ্গ : মহিলা	WB/34/239/591270 ফটো উপলব্ধ
658 নাম : রামপদ মাহাত পিতার নাম: মকর মাহাত বাড়ির নং : n0031 বয়স : 56 লিঙ্গ : পুরুষ	WB/34/239/591384 ফটো উপলব্ধ	659 নাম : ফুলু মাহাত স্বামীর নাম: সনাতন মাহাত বাড়ির নং : n0030 বয়স : 71 লিঙ্গ : মহিলা	WB/34/239/591301 ফটো উপলব্ধ	660 নাম : নিচলা মাহাত স্বামীর নাম: গিরিধর মাহাত বাড়ির নং : n0060 বয়স : 40 লিঙ্গ : মহিলা	FTZ2623114 ফটো উপলব্ধ

661 নাম : চম্পা মাহাত স্বামীর নাম: সৃষ্টিধর মাহাত বাড়ির নং : n0060 বয়স : 46 লিঙ্গ : মহিলা	FTZ2623106 ফটো উপলব্ধ	662 নাম : সৃষ্টিধর মাহাত পিতার নাম: হাডিরাম মাহাত বাড়ির নং : n0060 বয়স : 64 লিঙ্গ : পুরুষ	WB/34/239/591290 ফটো উপলব্ধ	663 নাম : দীনেশ চন্দ্র মাহাত পিতার নাম: হরিপদ মাহাত বাড়ির নং : n0059 বয়স : 43 লিঙ্গ : পুরুষ	FTZ2160448 ফটো উপলব্ধ
664 নাম : উর্মিলা মাহাত পিতার নাম: হরিপদ মাহাত বাড়ির নং : n0059 বয়স : 50 লিঙ্গ : মহিলা	WB/34/239/591177 ফটো উপলব্ধ	665 নাম : রেখা মাহাত স্বামীর নাম: শান্তিরাম মাহাত বাড়ির নং : n0059 বয়স : 48 লিঙ্গ : মহিলা	FTZ2622819 ফটো উপলব্ধ	666 নাম : শান্তিরাম মাহাত পিতার নাম: হরিপদ মাহাত বাড়ির নং : n0059 বয়স : 55 লিঙ্গ : পুরুষ	WB/34/239/591132 ফটো উপলব্ধ
667 নাম : বালিবালা মাহাত স্বামীর নাম: হরিপদ মাহাত বাড়ির নং : n0059 বয়স : 76 লিঙ্গ : মহিলা	WB/34/239/591139 ফটো উপলব্ধ	668 নাম : আষাঢ়ী মাহাতো পিতার নাম: গৌড়র চন্দ্র মাহাতো বাড়ির নং : n0058 বয়স : 30 লিঙ্গ : পুরুষ	XWK1713072 ফটো উপলব্ধ	669 নাম : রবনী মাহাত স্বামীর নাম: বাদল চন্দ্র মাহাত বাড়ির নং : n0058 বয়স : 37 লিঙ্গ : মহিলা	XWK0028654 ফটো উপলব্ধ
670 নাম : শ্রাবন চন্দ্র মাহাতো পিতার নাম: গৌড়র মাহাতো বাড়ির নং : n0058 বয়স : 39 লিঙ্গ : পুরুষ	FTZ2992105 ফটো উপলব্ধ	671 নাম : বাদল চন্দ্র মাহাতো পিতার নাম: গৌড়র মাহাতো বাড়ির নং : n0058 বয়স : 44 লিঙ্গ : পুরুষ	FTZ2992113 ফটো উপলব্ধ	672 নাম : ফুলুবালা মাহাত স্বামীর নাম: গৌড়র মাহাত বাড়ির নং : n0058 বয়স : 70 লিঙ্গ : মহিলা	FTZ0881672 ফটো উপলব্ধ
673 নাম : সরস্বতী মাহাত স্বামীর নাম: ধনঞ্জয় মাহাত বাড়ির নং : n0038 বয়স : 40 লিঙ্গ : মহিলা	FTZ2622611 ফটো উপলব্ধ	674 নাম : দেবিলাল মাহাত পিতার নাম: রাসবিহারী মাহাত বাড়ির নং : n0038 বয়স : 51 লিঙ্গ : পুরুষ	WB/34/239/591107 ফটো উপলব্ধ	675 নাম : শকুন্তলা মাহাত স্বামীর নাম: রাসবিহারী মাহাত বাড়ির নং : n0038 বয়স : 82 লিঙ্গ : মহিলা	WB/34/239/591091 ফটো উপলব্ধ
676 নাম : রাসবিহারী মাহাত পিতার নাম: বাহাদুর মাহাত বাড়ির নং : n0038 বয়স : 84 লিঙ্গ : পুরুষ	WB/34/239/591435 ফটো উপলব্ধ	677 নাম : জ্যোৎস্না মাহাত স্বামীর নাম: দিলীপ মাহাত বাড়ির নং : n0037 বয়স : 31 লিঙ্গ : মহিলা	XWK1464858 ফটো উপলব্ধ	678 নাম : বাবী মাহাত স্বামীর নাম: বিরিষ্টি মাহাত বাড়ির নং : n0032 বয়স : 37 লিঙ্গ : মহিলা	XWK0028589 ফটো উপলব্ধ
679 নাম : বিরিষ্টি মাহাত পিতার নাম: খাঁন্দু মাহাত বাড়ির নং : n0032 বয়স : 45 লিঙ্গ : পুরুষ	FTZ1475367 ফটো উপলব্ধ	680 নাম : সুভদ্রা মাহাত স্বামীর নাম: চেপু মাহাত বাড়ির নং : n0061 বয়স : 75 লিঙ্গ : মহিলা	FTZ0881326 ফটো উপলব্ধ	681 নাম : শ্রীদাম মাহাত পিতার নাম: চেপু মাহাত বাড়ির নং : n0061 বয়স : 53 লিঙ্গ : পুরুষ	FTZ0881334 ফটো উপলব্ধ
682 নাম : কলেবর মাহাত পিতার নাম: কলেবর মাহাত বাড়ির নং : n0061 বয়স : 41 লিঙ্গ : পুরুষ	FTZ2623122 ফটো উপলব্ধ	683 নাম : শোভারানী মাহাত স্বামীর নাম: কলেবর মাহাত বাড়ির নং : n0061 বয়স : 38 লিঙ্গ : মহিলা	XWK1588292 ফটো উপলব্ধ	684 নাম : নেপাল মাহাত পিতার নাম: ভজ্জ মাহাত বাড়ির নং : n0062 বয়স : 66 লিঙ্গ : পুরুষ	FTZ0882316 ফটো উপলব্ধ
685 নাম : বলরাম মাহাত পিতার নাম: ফলারী মাহাত বাড়ির নং : n0076 বয়স : 53 লিঙ্গ : পুরুষ	FTZ0882480 ফটো উপলব্ধ	686 নাম : কাজলী মাহাত স্বামীর নাম: বলরাম মাহাত বাড়ির নং : n0076 বয়স : 51 লিঙ্গ : মহিলা	WB/34/239/591265 ফটো উপলব্ধ	687 নাম : নবীন মাহাত পিতার নাম: ফলারী মাহাত বাড়ির নং : n0076 বয়স : 49 লিঙ্গ : পুরুষ	FTZ2160158 ফটো উপলব্ধ
688 নাম : ধ্রুবপ্রসাদ মাহাত পিতার নাম: ফলারী মাহাত বাড়ির নং : n0076 বয়স : 43 লিঙ্গ : পুরুষ	FTZ2622736 ফটো উপলব্ধ	689 নাম : হাড়কু মাহাত পিতার নাম: গুড় মাহাত বাড়ির নং : n0077 বয়স : 66 লিঙ্গ : পুরুষ	FTZ0881565 ফটো উপলব্ধ	690 নাম : রাখহরি মাহাত পিতার নাম: গুড় মাহাত বাড়ির নং : n0077 বয়স : 63 লিঙ্গ : পুরুষ	FTZ0881573 ফটো উপলব্ধ

691 নাম : শ্যামলী মাহাত স্বামীর নাম: রাখহরি মাহাত বাড়ির নং : n0077 বয়স : 56 লিঙ্গ : মহিলা	FTZ0881581 ফটো উপলব্ধ	692 নাম : সুভাষ মাহাত পিতার নাম: গুড মাহাত বাড়ির নং : n0077 বয়স : 59 লিঙ্গ : পুরুষ	FTZ0881599 ফটো উপলব্ধ	693 নাম : সুলোচনা মাহাত স্বামীর নাম: সুভাষ মাহাত বাড়ির নং : n0077 বয়স : 53 লিঙ্গ : মহিলা	FTZ0881607 ফটো উপলব্ধ
694 নাম : লক্ষী মাহাত স্বামীর নাম: সাধু মাহাত বাড়ির নং : n0077 বয়স : 37 লিঙ্গ : মহিলা	FTZ3037454 ফটো উপলব্ধ	695 নাম : সাধু মাহাত পিতার নাম: হাড়কু মাহাত বাড়ির নং : n0077 বয়স : 37 লিঙ্গ : পুরুষ	FTZ3037447 ফটো উপলব্ধ	696 নাম : বিভীষণ মাহাত পিতার নাম: রাখহরি মাহাত বাড়ির নং : দুবরাজপুর বয়স : 24 লিঙ্গ : পুরুষ	XWK2597961 ফটো উপলব্ধ
697 নাম : অষ্টমীবালা মাহাত স্বামীর নাম: ভক্তরঞ্জন মাহাত বাড়ির নং : n0044 বয়স : 64 লিঙ্গ : মহিলা	FTZ0881953 ফটো উপলব্ধ	698 নাম : জলধর মাহাত পিতার নাম: ভক্তরঞ্জন মাহাত বাড়ির নং : n0044 বয়স : 46 লিঙ্গ : পুরুষ	FTZ1475359 ফটো উপলব্ধ	699 নাম : সন্ধ্যারানী মাহাত স্বামীর নাম: জলধর মাহাত বাড়ির নং : n0044 বয়স : 37 লিঙ্গ : মহিলা	FTZ3037462 ফটো উপলব্ধ
700 নাম : রসরাজ মাহাত পিতার নাম: নকুল মাহাত বাড়ির নং : n0045 বয়স : 82 লিঙ্গ : পুরুষ	FTZ0881748 ফটো উপলব্ধ	701 নাম : গেন্দীবালা মাহাত স্বামীর নাম: রসরাজ মাহাত বাড়ির নং : n0045 বয়স : 76 লিঙ্গ : মহিলা	FTZ0881755 ফটো উপলব্ধ	702 নাম : চৈতন্য মাহাত পিতার নাম: রসরাজ মাহাত বাড়ির নং : n0045 বয়স : 55 লিঙ্গ : পুরুষ	FTZ0881771 ফটো উপলব্ধ
703 নাম : চানক্য মাহাত পিতার নাম: রসরাজ মাহাত বাড়ির নং : n0045 বয়স : 49 লিঙ্গ : পুরুষ	FTZ0881797 ফটো উপলব্ধ	704 নাম : জোনাকী মাহাত স্বামীর নাম: চানক্য মাহাত বাড়ির নং : n0045 বয়স : 47 লিঙ্গ : মহিলা	FTZ1475482 ফটো উপলব্ধ	705 নাম : রাজারাম মাহাত পিতার নাম: নকুল মাহাত বাড়ির নং : n0046 বয়স : 68 লিঙ্গ : পুরুষ	FTZ0882142 ফটো উপলব্ধ
706 নাম : কল্যাণী মাহাত স্বামীর নাম: রাজারাম মাহাত বাড়ির নং : n0046 বয়স : 59 লিঙ্গ : মহিলা	WB/34/239/591312 ফটো উপলব্ধ	707 নাম : বেদনী মাহাত স্বামীর নাম: লক্ষীকান্ত মাহাত বাড়ির নং : n0046 বয়স : 63 লিঙ্গ : মহিলা	WB/34/239/591347 ফটো উপলব্ধ	708 নাম : কাশীনাথ মাহাত পিতার নাম: জীতু মাহাত বাড়ির নং : n0047 বয়স : 59 লিঙ্গ : পুরুষ	FTZ0881292 ফটো উপলব্ধ
709 নাম : সারথী মাহাত স্বামীর নাম: কাশীনাথ মাহাত বাড়ির নং : n0047 বয়স : 57 লিঙ্গ : মহিলা	FTZ0881300 ফটো উপলব্ধ	710 নাম : দীপক কুমার মাহাত পিতার নাম: কাশীনাথ মাহাত বাড়ির নং : n0047 বয়স : 31 লিঙ্গ : পুরুষ	XWK1588144 ফটো উপলব্ধ	711 নাম : নবকিশোর মাহাত পিতার নাম: ভূষণ মাহাত বাড়ির নং : n0048 বয়স : 64 লিঙ্গ : পুরুষ	WB/34/239/591447 ফটো উপলব্ধ
712 নাম : শকুন্তলা মাহাত স্বামীর নাম: নবকিশোর মাহাত বাড়ির নং : n0048 বয়স : 58 লিঙ্গ : মহিলা	FTZ0882217 ফটো উপলব্ধ	713 নাম : নিমাই চরন মাহাত পিতার নাম: নবকিশোর মাহাত বাড়ির নং : n0048 বয়স : 36 লিঙ্গ : পুরুষ	FTZ3037488 ফটো উপলব্ধ	714 নাম : বিশ্বনাথ মাহাত পিতার নাম: ভূষণ মাহাত বাড়ির নং : n0048 বয়স : 63 লিঙ্গ : পুরুষ	FTZ0882225 ফটো উপলব্ধ
715 নাম : সারদাময়ী মাহাত স্বামীর নাম: বিশ্বনাথ মাহাত বাড়ির নং : n0048 বয়স : 47 লিঙ্গ : মহিলা	FTZ2160067 ফটো উপলব্ধ	716 নাম : সন্তোষ মাহাত পিতার নাম: ভূষণ মাহাত বাড়ির নং : n0048 বয়স : 56 লিঙ্গ : পুরুষ	FTZ0882233 ফটো উপলব্ধ	717 নাম : পঞ্চমী মাহাত স্বামীর নাম: সন্তোষ মাহাত বাড়ির নং : n0048 বয়স : 40 লিঙ্গ : মহিলা	FTZ2622660 ফটো উপলব্ধ
718 নাম : অবনী মাহাত পিতার নাম: সন্তোষ মাহাত বাড়ির নং : এন0048 বয়স : 20 লিঙ্গ : পুরুষ	XWK2564771 ফটো উপলব্ধ	719 নাম : উতলা মাহাত স্বামীর নাম: কিরীট মাহাত বাড়ির নং : এন0049 বয়স : 80 লিঙ্গ : মহিলা	FTZ0881342 ফটো উপলব্ধ	720 নাম : লক্ষীরানী মাহাত স্বামীর নাম: হিমাংশু মাহাত বাড়ির নং : এন0049 বয়স : 30 লিঙ্গ : মহিলা	XWK1588185 ফটো উপলব্ধ

721 নাম : রুপচাঁদ মাহাত পিতার নাম: নকুল মাহাত বাড়ির নং : n0050 বয়স : 76 লিঙ্গ : পুরুষ	FTZ0882118 ফটো উপলব্ধ	722 নাম : গঙ্গামনি মাহাত স্বামীর নাম: রুপচাঁদ মাহাত বাড়ির নং : n0050 বয়স : 68 লিঙ্গ : মহিলা	FTZ0882126 ফটো উপলব্ধ	723 নাম : কুপাসিন্দু মাহাত পিতার নাম: রুপচাঁদ মাহাত বাড়ির নং : n0050 বয়স : 48 লিঙ্গ : পুরুষ	XWK2124634 ফটো উপলব্ধ
724 নাম : দ্বিজপদ মাহাত পিতার নাম: রুপচাঁদ মাহাত বাড়ির নং : n0050 বয়স : 34 লিঙ্গ : পুরুষ	XWK1372838 ফটো উপলব্ধ	725 নাম : পূর্ণচন্দ্র মাহাত পিতার নাম: লডুকু মাহাত বাড়ির নং : n0051 বয়স : 80 লিঙ্গ : পুরুষ	FTZ0882340 ফটো উপলব্ধ	726 নাম : সঞ্জয় কুমার মাহাত পিতার নাম: পূর্ণচন্দ্র মাহাত বাড়ির নং : n0051 বয়স : 43 লিঙ্গ : পুরুষ	FTZ2160422 ফটো উপলব্ধ
727 নাম : ককাঁ সর্দার পিতার নাম: মহকম সর্দার বাড়ির নং : n0073 বয়স : 50 লিঙ্গ : পুরুষ	XWK1281021 ফটো উপলব্ধ	728 নাম : মনি সরেন স্বামীর নাম: বাবু সরেন বাড়ির নং : n0098 বয়স : 73 লিঙ্গ : মহিলা	FTZ0880161 ফটো উপলব্ধ	729 নাম : সনকা মাঝি পিতার নাম: বাবু মাঝি বাড়ির নং : n0098 বয়স : 37 লিঙ্গ : মহিলা	FTZ2992048 ফটো উপলব্ধ
730 নাম : হাজারী সরেন পিতার নাম: বাবু সরেন বাড়ির নং : n0098 বয়স : 31 লিঙ্গ : পুরুষ	XWK1464742 ফটো উপলব্ধ	731 নাম : বলরাম সরেন পিতার নাম: বাবু সরেন বাড়ির নং : n0098 বয়স : 44 লিঙ্গ : পুরুষ	FTZ2623015 ফটো উপলব্ধ	732 নাম : অধরচন্দ্র মাঝি পিতার নাম: গোউর মাঝি বাড়ির নং : n0099 বয়স : 58 লিঙ্গ : পুরুষ	FTZ2621761 ফটো উপলব্ধ
733 নাম : মুটিকা টুডু স্বামীর নাম: অধর টুডু বাড়ির নং : n0099 বয়স : 35 লিঙ্গ : মহিলা	XWK1588441 ফটো উপলব্ধ	734 নাম : সাবিত্রী সরেন পিতার নাম: গোউর সরেন বাড়ির নং : n0099 বয়স : 67 লিঙ্গ : মহিলা	XWK2502185 ফটো উপলব্ধ	735 নাম : বিনতী টুডু স্বামীর নাম: অধর চন্দ্র মাঝি বাড়ির নং : n0099 বয়স : 37 লিঙ্গ : মহিলা	FTZ3037355 ফটো উপলব্ধ
736 নাম : জগন্নাথ টুডু পিতার নাম: গোউর মাঝি বাড়ির নং : n0099 বয়স : 52 লিঙ্গ : পুরুষ	XWK2419885 ফটো উপলব্ধ	737 নাম : অসিত সিং সর্দার পিতার নাম: জগন্নাথ সিং সর্দার বাড়ির নং : এন0074 বয়স : 23 লিঙ্গ : পুরুষ	XWK2418770 ফটো উপলব্ধ	738 নাম : হেমন্ত সিং সর্দার পিতার নাম: ফলারী সিংসর্দার বাড়ির নং : n0075 বয়স : 50 লিঙ্গ : পুরুষ	XWK2229912 ফটো উপলব্ধ
739 নাম : ফলারী সিং সর্দার পিতার নাম: বাবু সিংসর্দার বাড়ির নং : n0075 বয়স : 75 লিঙ্গ : পুরুষ	FTZ2925238 ফটো উপলব্ধ	740 নাম : লক্ষী সিং মুড়া স্বামীর নাম: সুমন্ত সিং মুড়া বাড়ির নং : n0075 বয়স : 32 লিঙ্গ : মহিলা	XWK1873520 ফটো উপলব্ধ	741 নাম : জগন্নাথ সিং সর্দার পিতার নাম: মনোহর সিং সর্দার বাড়ির নং : n0074 বয়স : 63 লিঙ্গ : পুরুষ	FTZ2623213 ফটো উপলব্ধ
742 নাম : শ্যামলা সিং সর্দার স্বামীর নাম: জগন্নাথ সিং সর্দার বাড়ির নং : n0074 বয়স : 82 লিঙ্গ : মহিলা	FTZ2743557 ফটো উপলব্ধ	743 নাম : সুভদ্রা সিংসর্দার স্বামীর নাম: ফলারী সিংসর্দার বাড়ির নং : n0075 বয়স : 69 লিঙ্গ : মহিলা	FTZ1496702 ফটো উপলব্ধ	744 নাম : কাজল সিং সর্দার স্বামীর নাম: হেমন্ত সিং সর্দার বাড়ির নং : n0075 বয়স : 41 লিঙ্গ : মহিলা	XWK1152800 ফটো উপলব্ধ
745 নাম : সুমন্ত সিং সর্দার পিতার নাম: ফলারী সিং সর্দার বাড়ির নং : n0075 বয়স : 36 লিঙ্গ : পুরুষ	XWK0978510 ফটো উপলব্ধ	746 নাম : হরিপদ হাঁসদা পিতার নাম: কুন্তিবাস মাঝি বাড়ির নং : n0001 বয়স : 66 লিঙ্গ : পুরুষ	XWK2419315 ফটো উপলব্ধ	747 নাম : তিলকা হাঁসদা স্বামীর নাম: হরিপদ মাঝি বাড়ির নং : n0001 বয়স : 61 লিঙ্গ : মহিলা	FTZ2621688 ফটো উপলব্ধ
748 নাম : সনাতন হাঁসদা পিতার নাম: ডুঙু মাঝি বাড়ির নং : n0009 বয়স : 73 লিঙ্গ : পুরুষ	XWK2423515 ফটো উপলব্ধ	749 নাম : উকিল হাঁসদা পিতার নাম: নবীন মাঝি বাড়ির নং : এন0004 বয়স : 66 লিঙ্গ : পুরুষ	XWK2418085 ফটো উপলব্ধ	750 নাম : জিতেন হাঁসদা পিতার নাম: উকিল হাঁসদা বাড়ির নং : এন0004 বয়স : 22 লিঙ্গ : পুরুষ	XWK2375194 ফটো উপলব্ধ

751 নাম : মমতা হাঁসদা স্বামীর নাম: নিরঞ্জন হাঁসদা বাড়ির নং : n0154 বয়স : 28 লিঙ্গ : মহিলা	XWK1873678 ফটো উপলব্ধ	752 নাম : বাদলী হাঁসদা স্বামীর নাম: মথন হাঁসদা বাড়ির নং : n0148 বয়স : 31 লিঙ্গ : মহিলা	XWK1511823 ফটো উপলব্ধ	753 নাম : হিকিম হাঁসদা পিতার নাম: বাবুল হাঁসদা বাড়ির নং : n0149 বয়স : 66 লিঙ্গ : পুরুষ	WB/34/239/591367 ফটো উপলব্ধ
754 নাম : শিবানী হাঁসদা স্বামীর নাম: ছটুল হাঁসদা বাড়ির নং : n0149 বয়স : 46 লিঙ্গ : মহিলা	FTZ2622322 ফটো উপলব্ধ	755 নাম : গোবিন্দ হাঁসদা পিতার নাম: বুদ্ধলাল হাঁসদা বাড়ির নং : n0149 বয়স : 41 লিঙ্গ : পুরুষ	FTZ2622959 ফটো উপলব্ধ	756 নাম : হিমাংশু মাহাত পিতার নাম: বুদ্ধেশ্বর মাহাত বাড়ির নং : n0149 বয়স : 39 লিঙ্গ : পুরুষ	FTZ2622504 ফটো উপলব্ধ
757 নাম : বুদ্ধেশ্বর হাঁসদা পিতার নাম: মডিরাম হাঁসদা বাড়ির নং : n0149 বয়স : 34 লিঙ্গ : পুরুষ	XWK1281070 ফটো উপলব্ধ	758 নাম : লক্ষন চন্দ্র হাঁসদা পিতার নাম: বিনোদ হাঁসদা বাড়ির নং : n0149 বয়স : 32 লিঙ্গ : পুরুষ	XWK1588318 ফটো উপলব্ধ	759 নাম : সানতি হাঁসদা পিতার নাম: উকিল হাঁসদা বাড়ির নং : এন0004 বয়স : 27 লিঙ্গ : মহিলা	XWK2284560 ফটো উপলব্ধ
760 নাম : সুকুমার হাঁসদা পিতার নাম: হরিপদ হাঁসদা বাড়ির নং : n0001 বয়স : 29 লিঙ্গ : মহিলা	XWK1873710 ফটো উপলব্ধ	761 নাম : তপন চন্দ্র হাঁসদা পিতার নাম: উকিল হাঁসদা বাড়ির নং : n0004 বয়স : 27 লিঙ্গ : পুরুষ	XWK1975044 ফটো উপলব্ধ	762 নাম : রবনী হাঁসদা স্বামীর নাম: রবিলোচন হাঁসদা বাড়ির নং : n0121 বয়স : 27 লিঙ্গ : মহিলা	XWK1975069 ফটো উপলব্ধ
763 নাম : ফুচু মাঝি পিতার নাম: নবীন মাঝি বাড়ির নং : n0004 বয়স : 62 লিঙ্গ : পুরুষ	FTZ1476241 ফটো উপলব্ধ	764 নাম : মায়ন মাঝি স্বামীর নাম: ফুচু মাঝি বাড়ির নং : n0004 বয়স : 55 লিঙ্গ : মহিলা	FTZ2621639 ফটো উপলব্ধ	765 নাম : সুনীল হাঁসদা পিতার নাম: ফুচু হাঁসদা বাড়ির নং : n0004 বয়স : 33 লিঙ্গ : পুরুষ	XWK1588409 ফটো উপলব্ধ
766 নাম : বিদেশী হাঁসদা পিতার নাম: কুন্তিবাস মাঝি বাড়ির নং : n0001 বয়স : 57 লিঙ্গ : পুরুষ	FTZ2621696 ফটো উপলব্ধ	767 নাম : মদন মাঝি পিতার নাম: কুন্তিবাস মাঝি বাড়ির নং : n0001 বয়স : 52 লিঙ্গ : পুরুষ	FTZ1476324 ফটো উপলব্ধ	768 নাম : স্বপন হাঁসদা পিতার নাম: উকিল হাঁসদা বাড়ির নং : n0004 বয়স : 29 লিঙ্গ : পুরুষ	XWK1713189 ফটো উপলব্ধ
769 নাম : সুমিতা হাঁসদা স্বামীর নাম: নিরঞ্জন হাঁসদা বাড়ির নং : n0009 বয়স : 32 লিঙ্গ : মহিলা	XWK1464932 ফটো উপলব্ধ	770 নাম : গুরুবাবী হাঁসদা স্বামীর নাম: ইন্দ্রনাথ হাঁসদা বাড়ির নং : n0009 বয়স : 33 লিঙ্গ : মহিলা	XWK1588151 ফটো উপলব্ধ	771 নাম : সহাগী হাঁসদা স্বামীর নাম: চন্দন হাঁসদা বাড়ির নং : n0009 বয়স : 32 লিঙ্গ : মহিলা	XWK1464940 ফটো উপলব্ধ
772 নাম : চন্দন হাঁসদা পিতার নাম: সনাতন হাঁসদা বাড়ির নং : n0009 বয়স : 35 লিঙ্গ : পুরুষ	XWK1372879 ফটো উপলব্ধ	773 নাম : রাজু হাঁসদা পিতার নাম: বিনোদ হাঁসদা বাড়ির নং : n0027 বয়স : 49 লিঙ্গ : পুরুষ	WB/34/239/591428 ফটো উপলব্ধ	774 নাম : মঞ্জলী হাঁসদা স্বামীর নাম: রাজু হাঁসদা বাড়ির নং : n0027 বয়স : 50 লিঙ্গ : মহিলা	FTZ2743250 ফটো উপলব্ধ
775 নাম : ফুলমনি হাঁসদা স্বামীর নাম: দশরথ হাঁসদা বাড়ির নং : n000 বয়স : 25 লিঙ্গ : মহিলা	XWK2221851 ফটো উপলব্ধ	776 নাম : কল্যাণী হাঁসদা স্বামীর নাম: সুরোজ হাঁসদা বাড়ির নং : n024 বয়স : 28 লিঙ্গ : মহিলা	XWK1892736 ফটো উপলব্ধ	777 নাম : সাধুচরন হাঁসদা পিতার নাম: হরিপদ হাঁসদা বাড়ির নং : n0001 বয়স : 28 লিঙ্গ : পুরুষ	XWK1873728 ফটো উপলব্ধ
778 নাম : মালতী হাঁসদা স্বামীর নাম: উকিল মাঝি বাড়ির নং : n0004 বয়স : 59 লিঙ্গ : মহিলা	FTZ0879536 ফটো উপলব্ধ	779 নাম : নলিনী হাঁসদা স্বামীর নাম: স্বপন হাঁসদা বাড়ির নং : এন0004 বয়স : 24 লিঙ্গ : মহিলা	XWK2282200 ফটো উপলব্ধ	780 নাম : কনিকা হাঁসদা স্বামীর নাম: উপেন্দ্রনাথ হাঁসদা বাড়ির নং : n025 বয়স : 28 লিঙ্গ : মহিলা	XWK2098572 ফটো উপলব্ধ

781 নাম : কৈলাশ হাঁসদা পিতার নাম: হরিপদ হাঁসদা বাড়ির নং : নং001 বয়স : 25 লিঙ্গ : পুরুষ	XWK2098432 ফটো উপলব্ধ	782 নাম : চুন হাঁসদা স্বামীর নাম: হিকিম মাঝি বাড়ির নং : n0027 বয়স : 57 লিঙ্গ : মহিলা	FTZ0880419 ফটো উপলব্ধ	783 নাম : লছমি হাঁসদা স্বামীর নাম: বিশ্বজিৎ হাঁসদা বাড়ির নং : নং131 বয়স : 25 লিঙ্গ : মহিলা	XWK2098978 ফটো উপলব্ধ
784 নাম : মলয় হাঁসদা পিতার নাম: অর্জুন হাঁসদা বাড়ির নং : নং131 বয়স : 27 লিঙ্গ : পুরুষ	XWK2098853 ফটো উপলব্ধ	785 নাম : প্রধান হাঁসদা পিতার নাম: অর্জুন হাঁসদা বাড়ির নং : নং131 বয়স : 26 লিঙ্গ : পুরুষ	XWK2098879 ফটো উপলব্ধ	786 নাম : ফুলমণি হাঁসদা স্বামীর নাম: মলয় হাঁসদা বাড়ির নং : এন0132 বয়স : 23 লিঙ্গ : মহিলা	XWK2441830 ফটো উপলব্ধ
787 নাম : কামী হাঁসদা স্বামীর নাম: সনাতন মাঝি বাড়ির নং : n0009 বয়স : 68 লিঙ্গ : মহিলা	FTZ0880237 ফটো উপলব্ধ	788 নাম : নিরঞ্জন হাঁসদা পিতার নাম: সনাতন মাঝি বাড়ির নং : n0009 বয়স : 42 লিঙ্গ : পুরুষ	FTZ2743276 ফটো উপলব্ধ	789 নাম : বুধনী হাঁসদা স্বামীর নাম: সুনীল হাঁসদা বাড়ির নং : এন0004 বয়স : 22 লিঙ্গ : মহিলা	KQR8433765 ফটো উপলব্ধ
790 নাম : গনত হাঁসদা পিতার নাম: উকিল হাঁসদা বাড়ির নং : এন0004 বয়স : 21 লিঙ্গ : পুরুষ	XWK2564474 ফটো উপলব্ধ	791 নাম : শিবানী হাঁসদা স্বামীর নাম: লক্ষন হাঁসদা বাড়ির নং : এন00000 বয়স : 23 লিঙ্গ : মহিলা	XWK2564375 ফটো উপলব্ধ	792 নাম : বুধনী মান্দি স্বামীর নাম: গনেশচন্দ্র মান্দি বাড়ির নং : এন0101 বয়স : 58 লিঙ্গ : মহিলা	XWK2231777 ফটো উপলব্ধ
793 নাম : গনেশ চন্দ্র মান্দি পিতার নাম: সুফল মান্দি বাড়ির নং : এন0101 বয়স : 65 লিঙ্গ : পুরুষ	XWK2616142 ফটো উপলব্ধ	794 নাম : অজয় মান্দি পিতার নাম: গুলাল মান্দি বাড়ির নং : এন0117 বয়স : 19 লিঙ্গ : পুরুষ	XWK2620730 ফটো উপলব্ধ	795 নাম : রুশ্মা মাহাত স্বামীর নাম: কার্তিক মাহাত বাড়ির নং : এন0035 বয়স : 20 লিঙ্গ : মহিলা	XWK2621050 ফটো উপলব্ধ
796 নাম : কার্তিক মাহাত পিতার নাম: বুদ্ধেশ্বর মাহাত বাড়ির নং : এন0032 বয়স : 22 লিঙ্গ : পুরুষ	XWK2621076 ফটো উপলব্ধ	797 নাম : মুকেশ মাহাত পিতার নাম: মহাবীর মাহাত বাড়ির নং : এন0065 বয়স : 19 লিঙ্গ : পুরুষ	XWK2621118 ফটো উপলব্ধ	798 নাম : জবা টুডু স্বামীর নাম: বিলাম টুডু বাড়ির নং : এন0100 বয়স : 23 লিঙ্গ : মহিলা	XWK2621167 ফটো উপলব্ধ
799 নাম : জলেশ্বরী মাঝি স্বামীর নাম: উকিল মাঝি বাড়ির নং : এন0024 বয়স : 46 লিঙ্গ : মহিলা	XWK2621449 ফটো উপলব্ধ	800 নাম : বিমলা মান্দি পিতার নাম: গণেশ চন্দ্র মান্দি বাড়ির নং : এন0101 বয়স : 20 লিঙ্গ : পুরুষ	XWK2621480 ফটো উপলব্ধ	801 নাম : সমবারী মান্দি পিতার নাম: রুপাই মান্দি বাড়ির নং : এন0129 বয়স : 19 লিঙ্গ : মহিলা	XWK2628543 ফটো উপলব্ধ
802 নাম : সুকরমণি হাঁসদা পিতার নাম: অর্জুন হাঁসদা বাড়ির নং : এন0131 বয়স : 19 লিঙ্গ : মহিলা	XWK2628550 ফটো উপলব্ধ	803 নাম : পৌতম মাহাত পিতার নাম: চন্দ্র মাহাত বাড়ির নং : এন0041 বয়স : 22 লিঙ্গ : পুরুষ	XWK2628568 ফটো উপলব্ধ	804 নাম : জিয়ার হাঁসদা পিতার নাম: বিশ্ব হাঁসদা বাড়ির নং : এন0022 বয়স : 19 লিঙ্গ : পুরুষ	XWK2628576 ফটো উপলব্ধ
805 নাম : প্রথমী পরামানিক স্বামীর নাম: অমৃত পরামানিক বাড়ির নং : এন0026 বয়স : 20 লিঙ্গ : মহিলা	XWK2640522 ফটো উপলব্ধ	806 নাম : সমিরন মাঝি পিতার নাম: তনুরাম মাঝি বাড়ির নং : এন0029 বয়স : 19 লিঙ্গ : পুরুষ	XWK2642270 ফটো উপলব্ধ	807 নাম : সুখদেব টুডু পিতার নাম: জাগরণ টুডু বাড়ির নং : এন0106 বয়স : 19 লিঙ্গ : পুরুষ	XWK2652634 ফটো উপলব্ধ
808 নাম : রাখি টুডু স্বামীর নাম: সুশান্ত টুডু বাড়ির নং : এন0125 বয়স : 24 লিঙ্গ : মহিলা	XWK2658565 ফটো উপলব্ধ	809 নাম : স্বাধীনতা হাঁসদা পিতার নাম: ভীম হাঁসদা বাড়ির নং : এন0026 বয়স : 19 লিঙ্গ : মহিলা	XWK2664365 ফটো উপলব্ধ	810 নাম : মতিলাল মূর্মু পিতার নাম: মঙ্গল মূর্মু বাড়ির নং : এন0016 বয়স : 19 লিঙ্গ : পুরুষ	XWK2664373 ফটো উপলব্ধ

811	XWK2664381
নাম : সুমিত্রা হাঁসদা পিতার নাম: ভূষণ চন্দ্র হাঁসদা বাড়ির নং : এন0028 বয়স : 19 লিঙ্গ : মহিলা	ফটো উপলব্ধ

812	XWK2342988
নাম : শ্যামলী মান্ডি পিতার নাম: শক্তি পদ মান্ডি বাড়ির নং : এন0004 বয়স : 23 লিঙ্গ : মহিলা	ফটো উপলব্ধ

নির্বাচক সংখ্যার সারসংক্ষেপ :

A) নির্বাচকের সংখ্যা :

	নির্বাচক তালিকার প্রকৃতি	নির্বাচক তালিকার পরিচিতি :	নির্বাচকের সংখ্যা :				
			পুরুষ	মহিলা	তৃতীয় লিঙ্গ	মোট	
I	মূল তালিকা	মূল তালিকা	বিশেষ নিবিড় সংশোধনী ২০২৬-এর চূড়ান্ত ভোটার তালিকা	403	409	0	812
II	1- সংযোজন তালিকা	সংযোজনী 1	বিশেষ সংক্ষিপ্ত সংশোধন 2026	0	0	0	0
III	2- বিয়োজন তালিকা	সংযোজনী 1	বিশেষ সংক্ষিপ্ত সংশোধন 2026	0	0	0	0
IV	'লিঙ্গ ক্ষেত্রের' পরিবর্তনের কারণে পার্থক্য			0	0	0	0
নির্বাচকের মোট সংখ্যা (I+II-III+IV)				403	409	0	812

B) ক্রটি সংশোধনের সংখ্যা :

নির্বাচক তালিকার প্রকৃতি	নির্বাচক তালিকার পরিচিতি :	ক্রটি সংশোধনের সংখ্যা :
সংযোজনী 1	বিশেষ সংক্ষিপ্ত সংশোধন 2026	0

নির্বাচক নিবন্ধন আধিকারিকের স্বাক্ষর

E-মৃত, S-স্থানান্তরিত, R-একাধিকবার অন্তর্ভুক্ত, M-নিখোঁজ, Q-যোগ্য নহে