

## নির্বাচক তালিকা 2026 S25 পশ্চিমবঙ্গ

বিধানসভা নির্বাচনক্ষেত্রের নং, নাম ও সংরক্ষণের স্থিতি : 238 - বান্দোয়ান (তপশীলি উপজাতি)		অংশ নং : 91																			
বিধানসভা নির্বাচনক্ষেত্রটি যে লোকসভা নির্বাচনক্ষেত্রের / ক্ষেত্রসমূহের অন্তর্ভুক্ত তার নং, নাম ও সংরক্ষণ স্থিতি : 33 - ঝাড়গ্রাম (তপশীলি উপজাতি)																					
1. সংশোধনের পূর্ণ বিবরণ																					
সংশোধনের বৎসর :	2026	নির্বাচক তালিকার পরিচিতি :																			
ভিত্তি তারিখ :	01-01-2026	বিশেষ নিবিড় সংশোধনী ২০২৬-এর চূড়ান্ত ভোটার তালিকা																			
সংশোধনের প্রকৃতি :	বিশেষ নিবিড় সংশোধনী 2026																				
প্রকাশনার তারিখ :	28-02-2026																				
2. অংশ ও নির্বাচনী এলাকার পূর্ণ বিবরণ :																					
অংশের ভাগ নং ও নাম :																					
1-ধডাঙ্গা		<table border="1" style="width: 100%; border-collapse: collapse;"> <tr> <td>প্রধান শহর/গ্রাম</td> <td>: ধডাঙ্গা</td> </tr> <tr> <td>ওয়ার্ড</td> <td>:</td> </tr> <tr> <td>থানা</td> <td>: বরাবাজার</td> </tr> <tr> <td>গ্রাম পঞ্চগায়েত</td> <td>: ভূমডাশোল</td> </tr> <tr> <td>ব্লক</td> <td>: বরাবাজার</td> </tr> <tr> <td>মহকুমা</td> <td>: মানবাজার</td> </tr> <tr> <td>জেলা</td> <td>: পুরুলিয়া</td> </tr> <tr> <td>পিন</td> <td>: 723127</td> </tr> </table>				প্রধান শহর/গ্রাম	: ধডাঙ্গা	ওয়ার্ড	:	থানা	: বরাবাজার	গ্রাম পঞ্চগায়েত	: ভূমডাশোল	ব্লক	: বরাবাজার	মহকুমা	: মানবাজার	জেলা	: পুরুলিয়া	পিন	: 723127
প্রধান শহর/গ্রাম	: ধডাঙ্গা																				
ওয়ার্ড	:																				
থানা	: বরাবাজার																				
গ্রাম পঞ্চগায়েত	: ভূমডাশোল																				
ব্লক	: বরাবাজার																				
মহকুমা	: মানবাজার																				
জেলা	: পুরুলিয়া																				
পিন	: 723127																				
3. ভোট গ্রহন কেন্দ্রের পূর্ণ বিবরণ :																					
ভোট গ্রহন কেন্দ্রের নং, নাম :		ভোট গ্রহন কেন্দ্রের শ্রেণী :		গ্রামীণ																	
91 - ধডাঙ্গা মাহাতডি প্রাইমারী স্কুল		এই অংশে সহায়ক ভোটগ্রহন কেন্দ্রের সংখ্যা		0																	
ভোট গ্রহন কেন্দ্রের ঠিকানা :		:																			
ধডাঙ্গা মাহাতডি প্রাইমারী স্কুল, - রুম-1, ধডাঙ্গা																					
4. নির্বাচকের সংখ্যা :																					
প্রথম ক্রমিক নং	শেষ ক্রমিক নং	মোট সংখ্যা																			
		পুরুষ	মহিলা	তৃতীয় লিঙ্গ	মোট																
1	1246	657	589	0	1246																

নির্বাচক নিবন্ধন আধিকারিকের স্বাক্ষর

Nazri Naksha

Google Map View

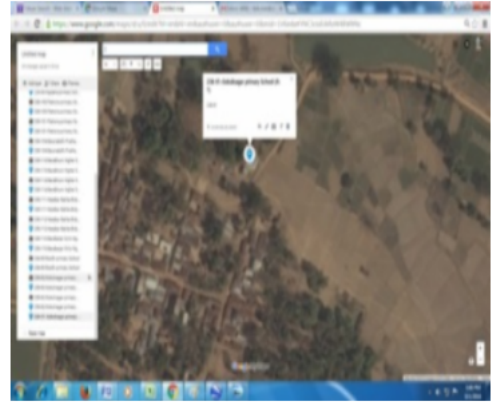
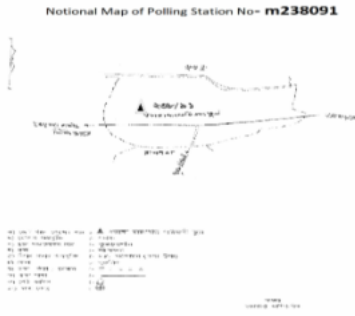

Polling Station Building Front View

Polling Station Front View



Cad View

Key MAP View

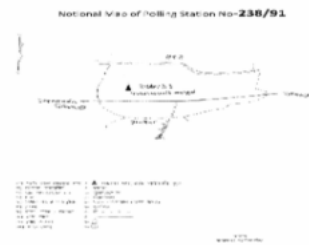
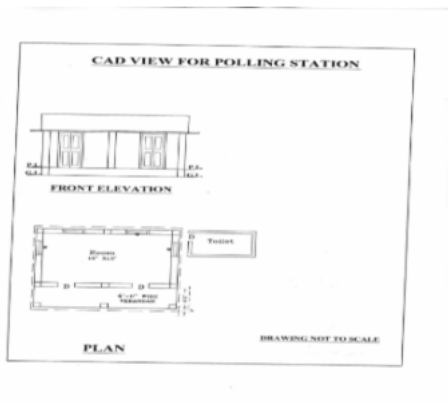

1 নাম : আয়েশা বিবি স্বামীর নাম : নাসিরুদ্দিন আনসারী বাড়ির নং : n0080 বয়স : 61 লিঙ্গ : মহিলা	WB/34/235/306374	ফটো উপলব্ধ	2 নাম : সমিরন বিবি স্বামীর নাম : নাসিরুদ্দিন আনসারী বাড়ির নং : n0080 বয়স : 66 লিঙ্গ : মহিলা	WB/34/235/306392	ফটো উপলব্ধ	3 নাম : গুলসন বিবি স্বামীর নাম : নরু আনসারী বাড়ির নং : n0076 বয়স : 76 লিঙ্গ : মহিলা	WB/34/235/306402	ফটো উপলব্ধ
4 নাম : শাহনাজ বিবি স্বামীর নাম : আজাদ আনসারী বাড়ির নং : n0076 বয়স : 49 লিঙ্গ : মহিলা	XWK1304914	ফটো উপলব্ধ	5 নাম : আজাদ আনসারী পিতার নাম : নরু আনসারী বাড়ির নং : n0076 বয়স : 51 লিঙ্গ : পুরুষ	DLP2058808	ফটো উপলব্ধ	6 নাম : সরিফ আনসারী পিতার নাম : নরু আনসারী বাড়ির নং : n0076 বয়স : 57 লিঙ্গ : পুরুষ	DLP2058782	ফটো উপলব্ধ
7 নাম : নূরজাহান বিবি স্বামীর নাম : নাসিরুদ্দিন বাড়ির নং : n0080 বয়স : 41 লিঙ্গ : মহিলা	XWK1180454	ফটো উপলব্ধ	8 নাম : সেখ বাবুজান মোমিন পিতার নাম : ভিখু মোমিন বাড়ির নং : n0052 বয়স : 76 লিঙ্গ : পুরুষ	WB/34/235/306496	ফটো উপলব্ধ	9 নাম : সাইমুন বিবি স্বামীর নাম : সেক মহঃ আলি মোমিন বাড়ির নং : n0048 বয়স : 41 লিঙ্গ : মহিলা	DLP2059236	ফটো উপলব্ধ
10 নাম : সেক হান মোমিন পিতার নাম : ভিখু মোমিন বাড়ির নং : n0048 বয়স : 73 লিঙ্গ : পুরুষ	XWK2595411	ফটো উপলব্ধ	11 নাম : বাউরী লাল মুর্মু পিতার নাম : রতন মুর্মু বাড়ির নং : n0048 বয়স : 34 লিঙ্গ : পুরুষ	XWK1180363	ফটো উপলব্ধ	12 নাম : পার্বতী মুর্মু স্বামীর নাম : বাউরীলাল মুর্মু বাড়ির নং : n0048 বয়স : 31 লিঙ্গ : মহিলা	XWK1617166	ফটো উপলব্ধ
13 নাম : সাকিলা বিবি স্বামীর নাম : উমরালী মোমিন বাড়ির নং : n0052 বয়স : 34 লিঙ্গ : মহিলা	XWK1390806	ফটো উপলব্ধ	14 নাম : সেক মহম্মদ হাদি মোমিন পিতার নাম : সেক হামিদ মোমিন বাড়ির নং : n0048 বয়স : 54 লিঙ্গ : পুরুষ	WB/34/235/306512	ফটো উপলব্ধ	15 নাম : তাবিজান বিবি স্বামীর নাম : জয়নুল আনসারী বাড়ির নং : n0076 বয়স : 44 লিঙ্গ : মহিলা	DLP1699248	ফটো উপলব্ধ
16 নাম : আরফান খাতুন পিতার নাম : উসমান আনসারী বাড়ির নং : n0233 বয়স : 44 লিঙ্গ : মহিলা	DLP2058733	ফটো উপলব্ধ	17 নাম : জইনুল আনসারী পিতার নাম : নরু আনসারী বাড়ির নং : n0076 বয়স : 47 লিঙ্গ : পুরুষ	DLP2058824	ফটো উপলব্ধ	18 নাম : সেক জমরাত মোমিন পিতার নাম : সেক বাবুজান মোমিন বাড়ির নং : n0052 বয়স : 48 লিঙ্গ : পুরুষ	XWK2136083	ফটো উপলব্ধ
19 নাম : জেগুন বিবি স্বামীর নাম : বাবুজান মোমিন বাড়ির নং : n0052 বয়স : 71 লিঙ্গ : মহিলা	DLP1223221	ফটো উপলব্ধ	20 নাম : উমরালী মোমিন পিতার নাম : বাবুজান মোমিন বাড়ির নং : n0052 বয়স : 46 লিঙ্গ : পুরুষ	DLP2059855	ফটো উপলব্ধ	21 নাম : আকবর আনসারি পিতার নাম : জয়নুল আনসারি বাড়ির নং : এন0076 বয়স : 24 লিঙ্গ : পুরুষ	XWK2399376	ফটো উপলব্ধ
22 নাম : মজিবুল আনসারি পিতার নাম : মুকসেদ আনসারি বাড়ির নং : এন0076 বয়স : 28 লিঙ্গ : পুরুষ	XWK2398360	ফটো উপলব্ধ	23 নাম : সৈরুন নিশা স্বামীর নাম : সরিফ আনসারী বাড়ির নং : n0076 বয়স : 55 লিঙ্গ : মহিলা	XWK1304906	ফটো উপলব্ধ	24 নাম : গুলাপী মুর্মু স্বামীর নাম : সুশীল মুর্মু বাড়ির নং : এন0052 বয়স : 23 লিঙ্গ : মহিলা	IAP2161776	ফটো উপলব্ধ
25 নাম : সখিলা খাতুন পিতার নাম : জয়নুল আনসারি বাড়ির নং : এন0076 বয়স : 21 লিঙ্গ : মহিলা	XWK2496198	ফটো উপলব্ধ	26 নাম : অফসা বিবি স্বামীর নাম : মজিবুল আনসারী বাড়ির নং : এন0076 বয়স : 25 লিঙ্গ : মহিলা	XWK2576478	ফটো উপলব্ধ	27 নাম : নাসিমা বিবি স্বামীর নাম : রবীন আনসারি বাড়ির নং : এন0074 বয়স : 23 লিঙ্গ : মহিলা	XWK2492445	ফটো উপলব্ধ
28 নাম : মেমজান বিবি স্বামীর নাম : মজনু আনসারি বাড়ির নং : এন0075 বয়স : 24 লিঙ্গ : মহিলা	XWK2492254	ফটো উপলব্ধ	29 নাম : আবদুল আমিন আনসারি পিতার নাম : রবীন আনসারি বাড়ির নং : এন0075 বয়স : 27 লিঙ্গ : মহিলা	XWK2400372	ফটো উপলব্ধ	30 নাম : ফাতেমা বিবি স্বামীর নাম : জমরাত আনসারি বাড়ির নং : এন0098 বয়স : 27 লিঙ্গ : মহিলা	XWI1798180	ফটো উপলব্ধ

31 নাম : রাহিলা বিবি স্বামীর নাম : সিরাজ আনসারী বাড়ির নং : 10 বয়স : 23 লিঙ্গ : মহিলা	XWK2322634 ফটো উপলব্ধ	32 নাম : নজি রুহন বিবি স্বামীর নাম : আব্দুল আমিন আনসারী বাড়ির নং : n0095 বয়স : 26 লিঙ্গ : মহিলা	XWK2175941 ফটো উপলব্ধ	33 নাম : উসমান আনসারী পিতার নাম : কেতাব আনসারী বাড়ির নং : n0185 বয়স : 68 লিঙ্গ : পুরুষ	DLP2346468 ফটো উপলব্ধ
34 নাম : রবিলা খাতুন পিতার নাম : উসমান আনসারী বাড়ির নং : এন0185 বয়স : 52 লিঙ্গ : মহিলা	XWK2576858 ফটো উপলব্ধ	35 নাম : এলাহী আনসারী পিতার নাম : সুফাতুল আনসারী বাড়ির নং : n0081 বয়স : 73 লিঙ্গ : পুরুষ	XWK2135481 ফটো উপলব্ধ	36 নাম : রহিমুল্লা আনসারী পিতার নাম : এলাহী আনসারী বাড়ির নং : n0081 বয়স : 35 লিঙ্গ : পুরুষ	DLP2459907 ফটো উপলব্ধ
37 নাম : আর্সাদ আনসারী পিতার নাম : এলাহী আনসারী বাড়ির নং : n0081 বয়স : 37 লিঙ্গ : পুরুষ	DLP2459915 ফটো উপলব্ধ	38 নাম : রুবান আনসারী পিতার নাম : ইসরাইল আনসারী বাড়ির নং : n0074 বয়স : 36 লিঙ্গ : পুরুষ	DLP2459923 ফটো উপলব্ধ	39 নাম : হাসিনা বিবি স্বামীর নাম : রমজান আনসারী বাড়ির নং : n0074 বয়স : 36 লিঙ্গ : মহিলা	DLP2459949 ফটো উপলব্ধ
40 নাম : করিম আনসারী পিতার নাম : নাসিরুদ্দিন আনসারী বাড়ির নং : n0093 বয়স : 57 লিঙ্গ : পুরুষ	XWK2136653 ফটো উপলব্ধ	41 নাম : কুরবান আনসারী পিতার নাম : দীলু আনসারী বাড়ির নং : n0073 বয়স : 59 লিঙ্গ : পুরুষ	WB/34/235/306192 ফটো উপলব্ধ	42 নাম : ফারুনা বিবি স্বামীর নাম : এলাহী মোমিন বাড়ির নং : n0081 বয়স : 68 লিঙ্গ : মহিলা	XWK2135689 ফটো উপলব্ধ
43 নাম : হায়েদন বিবি স্বামীর নাম : জালালউদ্দিন আনসারী বাড়ির নং : n0075 বয়স : 59 লিঙ্গ : মহিলা	WB/34/235/306259 ফটো উপলব্ধ	44 নাম : রহিমন বিবি স্বামীর নাম : ইসরাইল আনসারী বাড়ির নং : n0074 বয়স : 59 লিঙ্গ : মহিলা	WB/34/235/306260 ফটো উপলব্ধ	45 নাম : সাইফুন বিবি স্বামীর নাম : নাসিরুদ্দিন আনসারী বাড়ির নং : n0074 বয়স : 59 লিঙ্গ : মহিলা	WB/34/235/306261 ফটো উপলব্ধ
46 নাম : সাজেদা বিবি স্বামীর নাম : আজিমউদ্দিন আনসারী বাড়ির নং : n0095 বয়স : 49 লিঙ্গ : মহিলা	WB/34/235/306157 ফটো উপলব্ধ	47 নাম : মোমেনা বিবি স্বামীর নাম : করিম আনসারী বাড়ির নং : n0093 বয়স : 56 লিঙ্গ : মহিলা	DLP2058766 ফটো উপলব্ধ	48 নাম : সান্তার আনসারী পিতার নাম : করিম আনসারী বাড়ির নং : n0093 বয়স : 29 লিঙ্গ : পুরুষ	XWK1800424 ফটো উপলব্ধ
49 নাম : সাইদনবিবি আনসারী স্বামীর নাম : দীলু আনসারী বাড়ির নং : n0073 বয়স : 79 লিঙ্গ : মহিলা	DLP1697713 ফটো উপলব্ধ	50 নাম : জালালউদ্দিন আনসারী পিতার নাম : রাজু আনসারী বাড়ির নং : n0075 বয়স : 73 লিঙ্গ : পুরুষ	WB/34/235/306530 ফটো উপলব্ধ	51 নাম : মোকসেদ আনসারী পিতার নাম : ইসু আনসারী বাড়ির নং : n0077 বয়স : 65 লিঙ্গ : পুরুষ	XWK2595437 ফটো উপলব্ধ
52 নাম : মজনু আনসারী পিতার নাম : জালালউদ্দিন আনসারী বাড়ির নং : n0075 বয়স : 32 লিঙ্গ : পুরুষ	XWK1494087 ফটো উপলব্ধ	53 নাম : সাবিনা বিবি স্বামীর নাম : সফিক আনসারী বাড়ির নং : n0075 বয়স : 33 লিঙ্গ : মহিলা	XWK1494095 ফটো উপলব্ধ	54 নাম : সফিক আনসারী পিতার নাম : জালালউদ্দিন আনসারী বাড়ির নং : n0075 বয়স : 34 লিঙ্গ : পুরুষ	XWK1494103 ফটো উপলব্ধ
55 নাম : সিরাজ আনসারী পিতার নাম : নাসিরুদ্দিন আনসারী বাড়ির নং : n0074 বয়স : 35 লিঙ্গ : পুরুষ	XWK1180553 ফটো উপলব্ধ	56 নাম : নুরেশা বিবি স্বামীর নাম : আইসুদ্দিন আনসারী বাড়ির নং : n0074 বয়স : 35 লিঙ্গ : মহিলা	XWK1180637 ফটো উপলব্ধ	57 নাম : আইসুদ্দিন আনসারী পিতার নাম : নাসিরুদ্দিন আনসারী বাড়ির নং : 074 বয়স : 39 লিঙ্গ : পুরুষ	DLP2418085 ফটো উপলব্ধ
58 নাম : রমজান আনসারী পিতার নাম : ইসরাইল আনসারী বাড়ির নং : n0074 বয়স : 38 লিঙ্গ : পুরুষ	DLP2459931 ফটো উপলব্ধ	59 নাম : গিয়াসুদ্দিন আনসারী পিতার নাম : নাসিরুদ্দিন আনসারী বাড়ির নং : n0074 বয়স : 28 লিঙ্গ : পুরুষ	XWK1800572 ফটো উপলব্ধ	60 নাম : আব্দুল রহিম আনসারী পিতার নাম : রুদ্দিন আনসারী বাড়ির নং : 095 বয়স : 34 লিঙ্গ : পুরুষ	XWK1493980 ফটো উপলব্ধ

61 নাম : জৈগুন বিবি স্বামীর নাম: রসিদ আনসারী বাড়ির নং : 95 বয়স : 57 লিঙ্গ : মহিলা	DLP0475368 ফটো উপলব্ধ	62 নাম : আজিমউদ্দিন আনসারী পিতার নাম: আলিজান আনসারী বাড়ির নং : n0095 বয়স : 51 লিঙ্গ : পুরুষ	XWK2512945 ফটো উপলব্ধ	63 নাম : রশিদ আনসারী পিতার নাম: আলিজান আনসারী বাড়ির নং : 095 বয়স : 59 লিঙ্গ : পুরুষ	DLP0475335 ফটো উপলব্ধ
64 নাম : জাব্বার আনসারী পিতার নাম: করিম আনসারী বাড়ির নং : n0093 বয়স : 37 লিঙ্গ : পুরুষ	XWK1305101 ফটো উপলব্ধ	65 নাম : জহুরন বিবি স্বামীর নাম: আসিদ আনসারী বাড়ির নং : n0081 বয়স : 36 লিঙ্গ : মহিলা	XWK0987438 ফটো উপলব্ধ	66 নাম : নূরজাহান বিবি স্বামীর নাম: কুরবান আনসারী বাড়ির নং : n0073 বয়স : 53 লিঙ্গ : মহিলা	WB/34/235/306395 ফটো উপলব্ধ
67 নাম : খোদেজা বিবি স্বামীর নাম: রাহিমুল্লা আনসারী বাড়ির নং : n0081 বয়স : 28 লিঙ্গ : মহিলা	XWK1891696 ফটো উপলব্ধ	68 নাম : উম্মর ফারুক আনসারী পিতার নাম: কুরবান আনসারী বাড়ির নং : n0073 বয়স : 28 লিঙ্গ : পুরুষ	XWK1891589 ফটো উপলব্ধ	69 নাম : সহদেব কর্মকার পিতার নাম: চুনারাম কর্মকার বাড়ির নং : n0017 বয়স : 61 লিঙ্গ : পুরুষ	WB/34/235/306351 ফটো উপলব্ধ
70 নাম : আকুল কর্মকার পিতার নাম: চুনারাম কর্মকার বাড়ির নং : n0017 বয়স : 66 লিঙ্গ : পুরুষ	WB/34/235/306381 ফটো উপলব্ধ	71 নাম : সুভাষ কর্মকার পিতার নাম: লক্ষীন্দর কর্মকার বাড়ির নং : n0256 বয়স : 49 লিঙ্গ : পুরুষ	DLP2044196 ফটো উপলব্ধ	72 নাম : করুনা কর্মকার স্বামীর নাম: মহেশ্বর কর্মকার বাড়ির নং : n0018 বয়স : 49 লিঙ্গ : মহিলা	WB/34/235/306421 ফটো উপলব্ধ
73 নাম : মহেশ্বর কর্মকার পিতার নাম: চুনারাম কর্মকার বাড়ির নং : n0018 বয়স : 53 লিঙ্গ : পুরুষ	WB/34/235/306539 ফটো উপলব্ধ	74 নাম : আদিত্য কর্মকার পিতার নাম: আকুল কর্মকার বাড়ির নং : n0017 বয়স : 32 লিঙ্গ : পুরুষ	XWK1616705 ফটো উপলব্ধ	75 নাম : বেদনী কর্মকার স্বামীর নাম: বলরাম কর্মকার বাড়ির নং : n0017 বয়স : 39 লিঙ্গ : মহিলা	XWK0344994 ফটো উপলব্ধ
76 নাম : মনি কর্মকার স্বামীর নাম: আকুল কর্মকার বাড়ির নং : n0017 বয়স : 59 লিঙ্গ : মহিলা	WB/34/235/306194 ফটো উপলব্ধ	77 নাম : সঞ্জয় কর্মকার পিতার নাম: আঘনু কর্মকার বাড়ির নং : n0014 বয়স : 31 লিঙ্গ : পুরুষ	XWK1616713 ফটো উপলব্ধ	78 নাম : সমলা কর্মকার স্বামীর নাম: গোপাল কর্মকার বাড়ির নং : n0014 বয়স : 36 লিঙ্গ : মহিলা	XWK0345041 ফটো উপলব্ধ
79 নাম : গোপাল কর্মকার পিতার নাম: আঘনু কর্মকার বাড়ির নং : n0014 বয়স : 39 লিঙ্গ : পুরুষ	DLP2459980 ফটো উপলব্ধ	80 নাম : যমুনা কর্মকার স্বামীর নাম: আমনু কর্মকার বাড়ির নং : n0014 বয়স : 66 লিঙ্গ : মহিলা	WB/34/235/306420 ফটো উপলব্ধ	81 নাম : সবিতা কর্মকার স্বামীর নাম: সহদেব কর্মকার বাড়ির নং : n0017 বয়স : 56 লিঙ্গ : মহিলা	WB/34/235/306509 ফটো উপলব্ধ
82 নাম : বলরাম কর্মকার পিতার নাম: আঘনু কর্মকার বাড়ির নং : n0017 বয়স : 38 লিঙ্গ : পুরুষ	DLP2459956 ফটো উপলব্ধ	83 নাম : রাজীব কর্মকার পিতার নাম: আঘনু কর্মকার বাড়ির নং : n0017 বয়স : 37 লিঙ্গ : পুরুষ	DLP2459964 ফটো উপলব্ধ	84 নাম : শম্ভু কর্মকার পিতার নাম: সহদেব কর্মকার বাড়ির নং : n0017 বয়স : 37 লিঙ্গ : পুরুষ	DLP2459972 ফটো উপলব্ধ
85 নাম : সুশেন কর্মকার পিতার নাম: মহেশ্বর কর্মকার বাড়ির নং : এন0018 বয়স : 27 লিঙ্গ : পুরুষ	XWK2301356 ফটো উপলব্ধ	86 নাম : জানকী কর্মকার স্বামীর নাম: স্বপন কর্মকার বাড়ির নং : n0014 বয়স : 38 লিঙ্গ : মহিলা	DLP2221844 ফটো উপলব্ধ	87 নাম : স্বপন কর্মকার পিতার নাম: আঘনু কর্মকার বাড়ির নং : n0014 বয়স : 40 লিঙ্গ : পুরুষ	DLP2221851 ফটো উপলব্ধ
88 নাম : নিমাই কর্মকার পিতার নাম: লক্ষীন্দর কর্মকার বাড়ির নং : এন0013 বয়স : 28 লিঙ্গ : পুরুষ	XWK2072502 ফটো উপলব্ধ	89 নাম : হালিমুন বিবি স্বামীর নাম: আকুল রাহিম আনসারী বাড়ির নং : n0095 বয়স : 25 লিঙ্গ : মহিলা	XWK2190056 ফটো উপলব্ধ	90 নাম : তুফান কর্মকার পিতার নাম: সুভাষ কর্মকার বাড়ির নং : এন0256 বয়স : 22 লিঙ্গ : পুরুষ	XWK2398873 ফটো উপলব্ধ

91 নাম : লক্ষ্মী কর্মকার স্বামীর নাম: শম্ভু কর্মকার বাড়ির নং : এন0017 বয়স : 33 লিঙ্গ : মহিলা	XWK2255958 ফটো উপলব্ধ	92 নাম : প্রতিমা কর্মকার স্বামীর নাম: আদিত্য কর্মকার বাড়ির নং : এন0017 বয়স : 23 লিঙ্গ : মহিলা	XWK2255909 ফটো উপলব্ধ	93 নাম : সারথী কর্মকার স্বামীর নাম: রাজীব কর্মকার বাড়ির নং : এন0017 বয়স : 34 লিঙ্গ : মহিলা	XWK2255941 ফটো উপলব্ধ
94 নাম : লাল্টু কর্মকার পিতার নাম: সুভাষ কর্মকার বাড়ির নং : এন0256 বয়স : 27 লিঙ্গ : পুরুষ	XWK2398295 ফটো উপলব্ধ	95 নাম : আঘু কর্মকার পিতার নাম: মনু কর্মকার বাড়ির নং : n0014 বয়স : 73 লিঙ্গ : পুরুষ	XWK2339034 ফটো উপলব্ধ	96 নাম : গোবিন্দ কর্মকার পিতার নাম: সহদেব কর্মকার বাড়ির নং : এন0017 বয়স : 25 লিঙ্গ : পুরুষ	XWK2255917 ফটো উপলব্ধ
97 নাম : পুষ্প কর্মকার স্বামীর নাম: শম্ভু কর্মকার বাড়ির নং : n0257 বয়স : 47 লিঙ্গ : মহিলা	DLP2044212 ফটো উপলব্ধ	98 নাম : প্রতিমা গরুই স্বামীর নাম: গোউর গরুই বাড়ির নং : n0245 বয়স : 32 লিঙ্গ : মহিলা	XWK1891472 ফটো উপলব্ধ	99 নাম : গোউর গরুই পিতার নাম: সন্তোষ গরুই বাড়ির নং : n0245 বয়স : 33 লিঙ্গ : পুরুষ	XWK1891464 ফটো উপলব্ধ
100 নাম : কল্পনা গরুই স্বামীর নাম: নিতাই গরুই বাড়ির নং : n0245 বয়স : 35 লিঙ্গ : মহিলা	XWK0987404 ফটো উপলব্ধ	101 নাম : নিতাই গরুই পিতার নাম: সন্তোষ গরুই বাড়ির নং : n0245 বয়স : 37 লিঙ্গ : পুরুষ	XWK0987412 ফটো উপলব্ধ	102 নাম : পুষ্পালা গরুই স্বামীর নাম: সন্তোষ গরুই বাড়ির নং : n0245 বয়স : 56 লিঙ্গ : মহিলা	DLP1697903 ফটো উপলব্ধ
103 নাম : সুজিত গরুই পিতার নাম: গুরুপদ গরুই বাড়ির নং : n0242 বয়স : 32 লিঙ্গ : পুরুষ	XWK1390707 ফটো উপলব্ধ	104 নাম : সুমীতা গরুই স্বামীর নাম: শম্ভু গরুই বাড়ির নং : n0191 বয়স : 35 লিঙ্গ : মহিলা	XWK1180546 ফটো উপলব্ধ	105 নাম : কাঞ্চন গরুই পিতার নাম: কিরীট গরুই বাড়ির নং : 170 বয়স : 31 লিঙ্গ : পুরুষ	XWK1616754 ফটো উপলব্ধ
106 নাম : রমেশ গরুই পিতার নাম: স্বপন গরুই বাড়ির নং : n0166 বয়স : 33 লিঙ্গ : পুরুষ	XWK1616747 ফটো উপলব্ধ	107 নাম : শেফালী গরুই স্বামীর নাম: দুলাল গরুই বাড়ির নং : n0165 বয়স : 38 লিঙ্গ : মহিলা	XWK1180603 ফটো উপলব্ধ	108 নাম : দুলাল গরুই পিতার নাম: মনোরঞ্জন গরুই বাড়ির নং : n0165 বয়স : 45 লিঙ্গ : পুরুষ	XWK1304922 ফটো উপলব্ধ
109 নাম : লালমোহন গরুই পিতার নাম: নিমাই চন্দ্র গরুই বাড়ির নং : n0160 বয়স : 35 লিঙ্গ : পুরুষ	XWK0987396 ফটো উপলব্ধ	110 নাম : পল্টু গরুই পিতার নাম: নিমাই গরুই বাড়ির নং : n0160 বয়স : 30 লিঙ্গ : পুরুষ	XWK1616788 ফটো উপলব্ধ	111 নাম : মলিন্দ্র গরুই পিতার নাম: বলরাম গরুই বাড়ির নং : n0160 বয়স : 30 লিঙ্গ : পুরুষ	XWK1616762 ফটো উপলব্ধ
112 নাম : অজিত গরুই পিতার নাম: বঙ্কিম গরুই বাড়ির নং : n0159 বয়স : 32 লিঙ্গ : পুরুষ	XWK1616796 ফটো উপলব্ধ	113 নাম : চন্দনা গরুই স্বামীর নাম: দুর্গাচরন গরুই বাড়ির নং : 161 বয়স : 34 লিঙ্গ : মহিলা	XWK1390699 ফটো উপলব্ধ	114 নাম : দুর্গা চরন গরুই পিতার নাম: খড়ু গরুই বাড়ির নং : 161 বয়স : 34 লিঙ্গ : পুরুষ	XWK1390681 ফটো উপলব্ধ
115 নাম : স্নেহলতা গরুই স্বামীর নাম: ভীম গরুই বাড়ির নং : n0154 বয়স : 51 লিঙ্গ : মহিলা	WB/34/235/306455 ফটো উপলব্ধ	116 নাম : উষা গরুই স্বামীর নাম: রোহিন গরুই বাড়ির নং : n0156 বয়স : 67 লিঙ্গ : মহিলা	WB/34/235/306456 ফটো উপলব্ধ	117 নাম : বঙ্কিম গরুই পিতার নাম: মাখন গরুই বাড়ির নং : n0159 বয়স : 63 লিঙ্গ : পুরুষ	WB/34/235/306471 ফটো উপলব্ধ
118 নাম : রাধু গরুই পিতার নাম: তরনী গরুই বাড়ির নং : n0172 বয়স : 66 লিঙ্গ : পুরুষ	WB/34/235/306475 ফটো উপলব্ধ	119 নাম : অশ্বিনী গরুই পিতার নাম: অনিল গরুই বাড়ির নং : n0163 বয়স : 28 লিঙ্গ : পুরুষ	XWK1800598 ফটো উপলব্ধ	120 নাম : তাপস গরুই পিতার নাম: রামচন্দ্র গরুই বাড়ির নং : n0157 বয়স : 27 লিঙ্গ : পুরুষ	XWK1800556 ফটো উপলব্ধ

121 নাম : চন্দনা গরুই স্বামীর নাম: অজয় গরুই বাড়ির নং : n0157 বয়স : 39 লিঙ্গ : মহিলা	XWK0345298 ফটো উপলব্ধ	122 নাম : অজয় গরুই পিতার নাম: সুধীর গরুই বাড়ির নং : n0157 বয়স : 42 লিঙ্গ : পুরুষ	XWK0345280 ফটো উপলব্ধ	123 নাম : শুকদেব গরুই পিতার নাম: পবন গরুই বাড়ির নং : n0157 বয়স : 30 লিঙ্গ : পুরুষ	XWK1616812 ফটো উপলব্ধ
124 নাম : অরুণ গুরুই পিতার নাম: সুধীর গরুই বাড়ির নং : n0157 বয়স : 33 লিঙ্গ : পুরুষ	XWK1493907 ফটো উপলব্ধ	125 নাম : শুভঙ্কর গরুই পিতার নাম: ভীম গরুই বাড়ির নং : n0154 বয়স : 30 লিঙ্গ : পুরুষ	XWK1616770 ফটো উপলব্ধ	126 নাম : খান্দু গরুই স্বামীর নাম: ভূষণ গরুই বাড়ির নং : n0164 বয়স : 89 লিঙ্গ : মহিলা	WB/34/235/306393 ফটো উপলব্ধ
127 নাম : পেলেী গরুই স্বামীর নাম: জগন গরুই বাড়ির নং : n0164 বয়স : 59 লিঙ্গ : মহিলা	WB/34/235/306394 ফটো উপলব্ধ	128 নাম : নিধিরাম গরুই পিতার নাম: জ্যোতি গরুই বাড়ির নং : n0157 বয়স : 51 লিঙ্গ : পুরুষ	WB/34/235/306369 ফটো উপলব্ধ	129 নাম : ভীম গরুই পিতার নাম: তনু গরুই বাড়ির নং : n0154 বয়স : 53 লিঙ্গ : পুরুষ	WB/34/235/306404 ফটো উপলব্ধ
130 নাম : মনোরঞ্জন গরুই পিতার নাম: তরনী গরুই বাড়ির নং : n0165 বয়স : 74 লিঙ্গ : পুরুষ	XWK2137545 ফটো উপলব্ধ	131 নাম : বলরাম গরুই পিতার নাম: আশু গরুই বাড়ির নং : n0160 বয়স : 59 লিঙ্গ : পুরুষ	WB/34/235/306359 ফটো উপলব্ধ	132 নাম : পবন গরুই পিতার নাম: জ্যোতি গরুই বাড়ির নং : n0157 বয়স : 54 লিঙ্গ : পুরুষ	WB/34/235/306352 ফটো উপলব্ধ
133 নাম : নিমাই গরুই পিতার নাম: আশু গরুই বাড়ির নং : n0160 বয়স : 56 লিঙ্গ : পুরুষ	WB/34/235/306348 ফটো উপলব্ধ	134 নাম : কৌকিলা গরুট স্বামীর নাম: কর্ন গরুট বাড়ির নং : n0172 বয়স : 29 লিঙ্গ : মহিলা	XWK1891613 ফটো উপলব্ধ	135 নাম : মনোহর গরুই পিতার নাম: ভীম গরুই বাড়ির নং : n0154 বয়স : 27 লিঙ্গ : পুরুষ	XWK1891530 ফটো উপলব্ধ
136 নাম : শঙ্কর গরুই পিতার নাম: রোহিন গরুই বাড়ির নং : n0156 বয়স : 51 লিঙ্গ : পুরুষ	WB/34/235/306514 ফটো উপলব্ধ	137 নাম : সুধীর গরুই পিতার নাম: জ্যোতি গরুই বাড়ির নং : n0157 বয়স : 64 লিঙ্গ : পুরুষ	XWK2137115 ফটো উপলব্ধ	138 নাম : মহাবীর গরুই পিতার নাম: শিবপ্রসাদ গরুই বাড়ির নং : n0158 বয়স : 43 লিঙ্গ : পুরুষ	DLP2058956 ফটো উপলব্ধ
139 নাম : লক্ষী গরুই স্বামীর নাম: মহাবীর গরুই বাড়ির নং : n0158 বয়স : 41 লিঙ্গ : মহিলা	DLP2058964 ফটো উপলব্ধ	140 নাম : সুনিল গরুই পিতার নাম: রাসু গরুই বাড়ির নং : n0162 বয়স : 45 লিঙ্গ : পুরুষ	DLP2058972 ফটো উপলব্ধ	141 নাম : চম্পাবতী গরুই স্বামীর নাম: সুনীল গরুই বাড়ির নং : n0162 বয়স : 43 লিঙ্গ : মহিলা	DLP2058980 ফটো উপলব্ধ
142 নাম : মাধব গরুই পিতার নাম: তরনী গরুই বাড়ির নং : n0167 বয়স : 66 লিঙ্গ : পুরুষ	XWK2137537 ফটো উপলব্ধ	143 নাম : রামচন্দ্র গরুই পিতার নাম: জ্যোতি গরুই বাড়ির নং : n0157 বয়স : 44 লিঙ্গ : পুরুষ	DLP1697838 ফটো উপলব্ধ	144 নাম : মঞ্জোদরী গরুই স্বামীর নাম: নিধিরাম গরুই বাড়ির নং : n0157 বয়স : 46 লিঙ্গ : মহিলা	DLP1697853 ফটো উপলব্ধ
145 নাম : বীরবল গরুই পিতার নাম: তনু গরুই বাড়ির নং : n0154 বয়স : 46 লিঙ্গ : পুরুষ	DLP1697861 ফটো উপলব্ধ	146 নাম : অষ্টমী গরুই স্বামীর নাম: বঙ্কিম গরুই বাড়ির নং : n0159 বয়স : 57 লিঙ্গ : মহিলা	DLP1697887 ফটো উপলব্ধ	147 নাম : রহিন গরুই পিতার নাম: মিলন গরুই বাড়ির নং : n0156 বয়স : 71 লিঙ্গ : পুরুষ	WB/34/235/306546 ফটো উপলব্ধ
148 নাম : কনিকা গরুই স্বামীর নাম: দিলীপ গরুই বাড়ির নং : n0182 বয়স : 48 লিঙ্গ : মহিলা	DLP2058857 ফটো উপলব্ধ	149 নাম : সুনীল গরুই পিতার নাম: দুর্গাচরন গরুই বাড়ির নং : n0182 বয়স : 42 লিঙ্গ : পুরুষ	DLP2058865 ফটো উপলব্ধ	150 নাম : বুলু গরুই স্বামীর নাম: সুনীল গরুই বাড়ির নং : n0182 বয়স : 40 লিঙ্গ : মহিলা	DLP2058873 ফটো উপলব্ধ

151 নাম : অজিত গরুই পিতার নাম: গুরুপদ গরুই বাড়ির নং : n0242 বয়স : 41 লিঙ্গ : পুরুষ	DLP2058899 ফটো উপলব্ধ	152 নাম : মঞ্জু গরুই স্বামীর নাম: বিরবল গরুই বাড়ির নং : n0154 বয়স : 41 লিঙ্গ : মহিলা	DLP2058931 ফটো উপলব্ধ	153 নাম : দীপক গরুই পিতার নাম: শঙ্কর গরুই বাড়ির নং : n0156 বয়স : 26 লিঙ্গ : পুরুষ	XWK1975929 ফটো উপলব্ধ
154 নাম : পদ্মাবতী গরুই স্বামীর নাম: দুর্গাচরন গরুই বাড়ির নং : n0182 বয়স : 69 লিঙ্গ : মহিলা	WB/34/235/306163 ফটো উপলব্ধ	155 নাম : অনিতা গরুই স্বামীর নাম: সুজিত গরুই বাড়ির নং : এন0242 বয়স : 29 লিঙ্গ : মহিলা	XWK2408599 ফটো উপলব্ধ	156 নাম : সরস্বতী গরুই স্বামীর নাম: রমেশ গরুই বাড়ির নং : এন0166 বয়স : 22 লিঙ্গ : মহিলা	XWK2399897 ফটো উপলব্ধ
157 নাম : বিজয় গুঁড়াই পিতার নাম: নিধিরাম গুঁড়াই বাড়ির নং : এন0157 বয়স : 23 লিঙ্গ : পুরুষ	XWK2409985 ফটো উপলব্ধ	158 নাম : সন্তোষী গরুই স্বামীর নাম: শুভঙ্কর গরুই বাড়ির নং : এন0154 বয়স : 21 লিঙ্গ : মহিলা	XWK2433332 ফটো উপলব্ধ	159 নাম : সুনিতা গরুই স্বামীর নাম: ধরম গরুই বাড়ির নং : এন0155 বয়স : 25 লিঙ্গ : মহিলা	XWK2400018 ফটো উপলব্ধ
160 নাম : ললিত গরুই পিতার নাম: বঙ্কিম গরুই বাড়ির নং : এন0159 বয়স : 29 লিঙ্গ : পুরুষ	XWK2400612 ফটো উপলব্ধ	161 নাম : নীহারিকা গরুই স্বামীর নাম: ললিত গরুই বাড়ির নং : এন0159 বয়স : 26 লিঙ্গ : মহিলা	XWK2401420 ফটো উপলব্ধ	162 নাম : লক্ষ্মী গরুই স্বামীর নাম: অরুণ গরুই বাড়ির নং : এন0157 বয়স : 29 লিঙ্গ : মহিলা	XWK2402741 ফটো উপলব্ধ
163 নাম : গণেশ গরুই পিতার নাম: স্বপন গরুই বাড়ির নং : এন0166 বয়স : 24 লিঙ্গ : পুরুষ	XWK2398824 ফটো উপলব্ধ	164 নাম : টুকটুক গরুই স্বামীর নাম: অজিত গরুই বাড়ির নং : এন0159 বয়স : 25 লিঙ্গ : মহিলা	XWK2399186 ফটো উপলব্ধ	165 নাম : দীপক গরুই পিতার নাম: জগন গরুই বাড়ির নং : ধডাঙ্গা বয়স : 31 লিঙ্গ : পুরুষ	XWK2325967 ফটো উপলব্ধ
166 নাম : নিশা গরুই স্বামীর নাম: অজিত গরুই বাড়ির নং : n0242 বয়স : 35 লিঙ্গ : মহিলা	XWK2169092 ফটো উপলব্ধ	167 নাম : পূর্ণিমা গরুই স্বামীর নাম: লুটুকু গরুই বাড়ির নং : n0153 বয়স : 27 লিঙ্গ : মহিলা	XWK2175925 ফটো উপলব্ধ	168 নাম : ধরম গরুই পিতার নাম: হাজারী গরুই বাড়ির নং : এন0155 বয়স : 30 লিঙ্গ : পুরুষ	XWK2072379 ফটো উপলব্ধ
169 নাম : সুরবালী গরুই স্বামীর নাম: নিবারন গরুই বাড়ির নং : n0168 বয়স : 40 লিঙ্গ : মহিলা	XWK2073534 ফটো উপলব্ধ	170 নাম : নিবারন গরুই পিতার নাম: গুহিরাম গরুই বাড়ির নং : n0168 বয়স : 45 লিঙ্গ : পুরুষ	XWK2073518 ফটো উপলব্ধ	171 নাম : লুটুকু গরুই পিতার নাম: শঙ্কর গরুই বাড়ির নং : n0153 বয়স : 27 লিঙ্গ : পুরুষ	XWK2175917 ফটো উপলব্ধ
172 নাম : দিলিপ গরুই পিতার নাম: রাসু গরুই বাড়ির নং : n0182 বয়স : 58 লিঙ্গ : পুরুষ	DLP2060051 ফটো উপলব্ধ	173 নাম : লম্বোদর গরুই পিতার নাম: তনু গরুই বাড়ির নং : n0154 বয়স : 41 লিঙ্গ : পুরুষ	DLP2060069 ফটো উপলব্ধ	174 নাম : বুলবুলি গরুই স্বামীর নাম: লম্বোদর গরুই বাড়ির নং : n0154 বয়স : 39 লিঙ্গ : মহিলা	DLP2060077 ফটো উপলব্ধ
175 নাম : শঙ্কর গরুই পিতার নাম: সাগর গরুই বাড়ির নং : n0153 বয়স : 54 লিঙ্গ : পুরুষ	WB/34/235/306042 ফটো উপলব্ধ	176 নাম : গুরুপদ গরুই পিতার নাম: মিলন গরুই বাড়ির নং : n0242 বয়স : 65 লিঙ্গ : পুরুষ	WB/34/235/306062 ফটো উপলব্ধ	177 নাম : রবনী গরুই স্বামীর নাম: সাগর গরুই বাড়ির নং : n0153 বয়স : 76 লিঙ্গ : মহিলা	WB/34/235/306086 ফটো উপলব্ধ
178 নাম : শিবপ্রসাদ গরুই পিতার নাম: মিলন গরুই বাড়ির নং : n0158 বয়স : 76 লিঙ্গ : পুরুষ	WB/34/235/306025 ফটো উপলব্ধ	179 নাম : রাসু গরুই পিতার নাম: মাগারাম গরুই বাড়ির নং : n0162 বয়স : 81 লিঙ্গ : পুরুষ	WB/34/235/306001 ফটো উপলব্ধ	180 নাম : আরতী গরুই স্বামীর নাম: রাধু গরুই বাড়ির নং : n0172 বয়স : 62 লিঙ্গ : মহিলা	XWK2137107 ফটো উপলব্ধ

181 নাম : কিরিটি গরাঁই পিতার নাম: মঙ্গল গরাঁই বাড়ির নং : 170 বয়স : 71 লিঙ্গ : পুরুষ	DLP0475756 ফটো উপলব্ধ	182 নাম : রানী গরাঁই স্বামীর নাম: গেডু গরাঁই বাড়ির নং : 191 বয়স : 73 লিঙ্গ : মহিলা	DLP0475814 ফটো উপলব্ধ	183 নাম : সরলা গরাঁই স্বামীর নাম: তনু গরাঁই বাড়ির নং : 154 বয়স : 76 লিঙ্গ : মহিলা	DLP0475913 ফটো উপলব্ধ
184 নাম : সুকান্তা গরাঁই পিতার নাম: বীরবল গরাঁই বাড়ির নং : এন0154 বয়স : 20 লিঙ্গ : পুরুষ	XWK2576437 ফটো উপলব্ধ	185 নাম : বেবী গরাঁই স্বামীর নাম: নারায়ন গরাঁই বাড়ির নং : 156 বয়স : 41 লিঙ্গ : মহিলা	DLP2418093 ফটো উপলব্ধ	186 নাম : দুর্গাচরন গরাঁই পিতার নাম: অন্নি গরাঁই বাড়ির নং : n0182 বয়স : 73 লিঙ্গ : পুরুষ	WB/34/235/306262 ফটো উপলব্ধ
187 নাম : জগন গরাঁই পিতার নাম: ভূষণ গরাঁই বাড়ির নং : n0164 বয়স : 63 লিঙ্গ : পুরুষ	WB/34/235/306255 ফটো উপলব্ধ	188 নাম : সারথী গরাঁই স্বামীর নাম: সুধীর গরাঁই বাড়ির নং : n0157 বয়স : 60 লিঙ্গ : মহিলা	XWK2137123 ফটো উপলব্ধ	189 নাম : মন্দোদরী গরাঁই স্বামীর নাম: রামচন্দ্র গরাঁই বাড়ির নং : n0157 বয়স : 54 লিঙ্গ : মহিলা	XWK2137503 ফটো উপলব্ধ
190 নাম : সরুবালা গরাঁই স্বামীর নাম: পবন গরাঁই বাড়ির নং : n0157 বয়স : 49 লিঙ্গ : মহিলা	WB/34/235/306232 ফটো উপলব্ধ	191 নাম : অজয় গরাঁই পিতার নাম: রামচন্দ্র গরাঁই বাড়ির নং : এন0157 বয়স : 24 লিঙ্গ : পুরুষ	XWK2576445 ফটো উপলব্ধ	192 নাম : মঞ্জলী গরাঁই স্বামীর নাম: শুকদেব গরাঁই বাড়ির নং : এন0157 বয়স : 21 লিঙ্গ : মহিলা	XWK2564938 ফটো উপলব্ধ
193 নাম : কনকা গরাঁই স্বামীর নাম: গুরুপদ গরাঁই বাড়ির নং : n0242 বয়স : 63 লিঙ্গ : মহিলা	WB/34/235/306274 ফটো উপলব্ধ	194 নাম : ভেন্দী গরাঁই স্বামীর নাম: শিবপ্রসাদ গরাঁই বাড়ির নং : n0158 বয়স : 71 লিঙ্গ : মহিলা	WB/34/235/306275 ফটো উপলব্ধ	195 নাম : ছুটু গরাঁই স্বামীর নাম: হরিপদ গরাঁই বাড়ির নং : n0162 বয়স : 53 লিঙ্গ : মহিলা	WB/34/235/306278 ফটো উপলব্ধ
196 নাম : কল্যাণী গরাঁই স্বামীর নাম: বলরাম গরাঁই বাড়ির নং : n0160 বয়স : 55 লিঙ্গ : মহিলা	WB/34/235/306279 ফটো উপলব্ধ	197 নাম : স্বপন গরাঁই পিতার নাম: তরনী গরাঁই বাড়ির নং : n0166 বয়স : 53 লিঙ্গ : পুরুষ	WB/34/235/306297 ফটো উপলব্ধ	198 নাম : হিমালী গরাঁই স্বামীর নাম: যাদব গরাঁই বাড়ির নং : n0168 বয়স : 63 লিঙ্গ : মহিলা	WB/34/235/306311 ফটো উপলব্ধ
199 নাম : আন্না গরাঁই স্বামীর নাম: হাজারিমল গরাঁই বাড়ির নং : n0155 বয়স : 49 লিঙ্গ : মহিলা	WB/34/235/306313 ফটো উপলব্ধ	200 নাম : পূর্ণময়ী গরাঁই স্বামীর নাম: স্বপন গরাঁই বাড়ির নং : n0166 বয়স : 51 লিঙ্গ : মহিলা	WB/34/235/306314 ফটো উপলব্ধ	201 নাম : হাজারিমল গরাঁই পিতার নাম: তরনী গরাঁই বাড়ির নং : n0155 বয়স : 51 লিঙ্গ : পুরুষ	WB/34/235/306307 ফটো উপলব্ধ
202 নাম : শনকা গরাঁই স্বামীর নাম: অনিল গরাঁই বাড়ির নং : n0163 বয়স : 56 লিঙ্গ : মহিলা	WB/34/235/306204 ফটো উপলব্ধ	203 নাম : হরিপদ গরাঁই পিতার নাম: রাণু গরাঁই বাড়ির নং : n0162 বয়স : 55 লিঙ্গ : পুরুষ	WB/34/235/306182 ফটো উপলব্ধ	204 নাম : যাদব গরাঁই পিতার নাম: তরনী গরাঁই বাড়ির নং : n0168 বয়স : 71 লিঙ্গ : পুরুষ	WB/34/235/306184 ফটো উপলব্ধ
205 নাম : অনিল গরাঁই পিতার নাম: রাণু গরাঁই বাড়ির নং : n0163 বয়স : 56 লিঙ্গ : পুরুষ	DLP1222702 ফটো উপলব্ধ	206 নাম : বাসন্তী গরাঁই স্বামীর নাম: নিমাই গরাঁই বাড়ির নং : n0160 বয়স : 54 লিঙ্গ : মহিলা	DLP1224161 ফটো উপলব্ধ	207 নাম : সন্ধ্যাবতী গরাঁই স্বামীর নাম: শঙ্কর গরাঁই বাড়ির নং : n0156 বয়স : 46 লিঙ্গ : মহিলা	DLP1224179 ফটো উপলব্ধ
208 নাম : আশালতা গরাঁই স্বামীর নাম: শঙ্কর গরাঁই বাড়ির নং : n0153 বয়স : 53 লিঙ্গ : মহিলা	DLP1224195 ফটো উপলব্ধ	209 নাম : নারায়ন গরাঁই পিতার নাম: রহিন গরাঁই বাড়ির নং : n0156 বয়স : 46 লিঙ্গ : পুরুষ	DLP1224294 ফটো উপলব্ধ	210 নাম : সাধন গরাঁই পিতার নাম: দিলীপ গরাঁই বাড়ির নং : নং182 বয়স : 27 লিঙ্গ : পুরুষ	XWK2035947 ফটো উপলব্ধ

211 নাম : রাকেশ গাঁরাই পিতার নাম: অনিল গাঁরাই বাড়ির নং : নং163 বয়স : 25 লিঙ্গ : পুরুষ	XWK2036069 ফটো উপলব্ধ	212 নাম : কর্ন গরাঞ পিতার নাম: রাধু গরাঞ বাড়ির নং : n0172 বয়স : 31 লিঙ্গ : পুরুষ	XWK1975804 ফটো উপলব্ধ	213 নাম : বাসন্তী গাঁরাই স্বামীর নাম: কাঞ্চন গাঁরাই বাড়ির নং : n0269 বয়স : 26 লিঙ্গ : মহিলা	XWK1975739 ফটো উপলব্ধ
214 নাম : বাদল গেপে পিতার নাম: বুধ গেপে বাড়ির নং : নং184 বয়স : 25 লিঙ্গ : পুরুষ	XWK2036002 ফটো উপলব্ধ	215 নাম : সঞ্জয় গোরাই মায়ের নাম: টুরী গোরাই বাড়ির নং : n0181 বয়স : 29 লিঙ্গ : পুরুষ	XWK2190064 ফটো উপলব্ধ	216 নাম : হারু গোপ পিতার নাম: মনসারাম গোপ বাড়ির নং : n0181 বয়স : 59 লিঙ্গ : পুরুষ	WB/34/235/306007 ফটো উপলব্ধ
217 নাম : সুখদেব গোপ পিতার নাম: অনিল গোপ বাড়ির নং : এন0176 বয়স : 22 লিঙ্গ : পুরুষ	XWK2398816 ফটো উপলব্ধ	218 নাম : কলাবতী গোপ স্বামীর নাম: বুদ্ধেশ্বর গোপ বাড়ির নং : n0173 বয়স : 55 লিঙ্গ : মহিলা	DLP1270909 ফটো উপলব্ধ	219 নাম : বুধ গোপ পিতার নাম: সীতু গোপ বাড়ির নং : n0184 বয়স : 49 লিঙ্গ : পুরুষ	WB/34/235/306254 ফটো উপলব্ধ
220 নাম : বুড়ী গোপ স্বামীর নাম: বুধ গোপ বাড়ির নং : 184 বয়স : 49 লিঙ্গ : মহিলা	DLP2346583 ফটো উপলব্ধ	221 নাম : ফুলমণী গোপ স্বামীর নাম: দুঃখু গোপ বাড়ির নং : 184 বয়স : 52 লিঙ্গ : মহিলা	DLP0476309 ফটো উপলব্ধ	222 নাম : অনিতা গোপ স্বামীর নাম: প্রশান্ত গোপ বাড়ির নং : n0184 বয়স : 31 লিঙ্গ : মহিলা	XWK1975952 ফটো উপলব্ধ
223 নাম : দিপালী গোপ স্বামীর নাম: বিনয় কুমার গোপ বাড়ির নং : n0296 বয়স : 26 লিঙ্গ : মহিলা	XWK2016574 ফটো উপলব্ধ	224 নাম : রাজেশ গোপ পিতার নাম: দুঃখু গোপ বাড়ির নং : n0184 বয়স : 26 লিঙ্গ : পুরুষ	XWK2019792 ফটো উপলব্ধ	225 নাম : মানবালা গোপ স্বামীর নাম: সীতু গোপ বাড়ির নং : n0184 বয়স : 76 লিঙ্গ : মহিলা	WB/34/235/306164 ফটো উপলব্ধ
226 নাম : টুরী গরাই স্বামীর নাম: হারু গরাই বাড়ির নং : n0181 বয়স : 56 লিঙ্গ : মহিলা	WB/34/235/306165 ফটো উপলব্ধ	227 নাম : সংগীতা গরাই স্বামীর নাম: সঞ্জয় গরাই বাড়ির নং : 00 বয়স : 21 লিঙ্গ : মহিলা	XWK2599322 ফটো উপলব্ধ	228 নাম : লক্ষীবালা গোপ স্বামীর নাম: রঞ্জিত গোপ বাড়ির নং : n0184 বয়স : 55 লিঙ্গ : মহিলা	WB/34/235/306166 ফটো উপলব্ধ
229 নাম : শ্যামলী গোপ স্বামীর নাম: অনিল গোপ বাড়ির নং : n0176 বয়স : 47 লিঙ্গ : মহিলা	DLP1270917 ফটো উপলব্ধ	230 নাম : অনিল গোপ পিতার নাম: পরশুরাম গোপ বাড়ির নং : n0176 বয়স : 48 লিঙ্গ : পুরুষ	DLP2058998 ফটো উপলব্ধ	231 নাম : বুদ্ধেশ্বর গোপ পিতার নাম: অনিল গোপ বাড়ির নং : n0173 বয়স : 57 লিঙ্গ : পুরুষ	DLP2059004 ফটো উপলব্ধ
232 নাম : সুকেন গোপ পিতার নাম: কুন্তিবাস গোপ বাড়ির নং : n0186 বয়স : 42 লিঙ্গ : পুরুষ	DLP2059095 ফটো উপলব্ধ	233 নাম : রীনা গোপ স্বামীর নাম: তরনী গোপ বাড়ির নং : n0174 বয়স : 27 লিঙ্গ : মহিলা	XWK1891712 ফটো উপলব্ধ	234 নাম : রঞ্জিত গোপ পিতার নাম: সীতু গোপ বাড়ির নং : n0184 বয়স : 57 লিঙ্গ : পুরুষ	WB/34/235/306413 ফটো উপলব্ধ
235 নাম : শেফালী গোপ স্বামীর নাম: লক্ষীকান্ত গোপ বাড়ির নং : n0190 বয়স : 53 লিঙ্গ : মহিলা	DLP2059087 ফটো উপলব্ধ	236 নাম : লক্ষীকান্ত গোপ পিতার নাম: মদন গোপ বাড়ির নং : n0190 বয়স : 56 লিঙ্গ : পুরুষ	DLP2059079 ফটো উপলব্ধ	237 নাম : ভাদু গোপ স্বামীর নাম: ঈশ্বর গোপ বাড়ির নং : n0190 বয়স : 56 লিঙ্গ : মহিলা	DLP2059061 ফটো উপলব্ধ
238 নাম : ঈশ্বর গোপ পিতার নাম: মদন গোপ বাড়ির নং : n0190 বয়স : 59 লিঙ্গ : পুরুষ	DLP2059053 ফটো উপলব্ধ	239 নাম : কল্পনা গোপ স্বামীর নাম: পরমেশ্বর গোপ বাড়ির নং : n0190 বয়স : 58 লিঙ্গ : মহিলা	XWK0345637 ফটো উপলব্ধ	240 নাম : পরমেশ্বর গোপ পিতার নাম: মদন গোপ বাড়ির নং : n0190 বয়স : 61 লিঙ্গ : পুরুষ	XWK0345629 ফটো উপলব্ধ

241 নাম : মমতা গোপ স্বামীর নাম: সুখেন গোপ বাড়ির নং : n0186 বয়স : 34 লিঙ্গ : মহিলা	XWK1390889 ফটো উপলব্ধ	242 নাম : প্রভারানী গোপ স্বামীর নাম: দুখু গোপ বাড়ির নং : n0186 বয়স : 44 লিঙ্গ : মহিলা	DLP2059111 ফটো উপলব্ধ	243 নাম : দুঃখু গোপ পিতার নাম: কুন্তিবাস গোপ বাড়ির নং : n0186 বয়স : 49 লিঙ্গ : পুরুষ	DLP1697986 ফটো উপলব্ধ
244 নাম : ফুলমণী গোপ স্বামীর নাম: কুন্তিবাস গোপ বাড়ির নং : n0186 বয়স : 79 লিঙ্গ : মহিলা	WB/34/235/306291 ফটো উপলব্ধ	245 নাম : বিনয় কুমার গোপ পিতার নাম: রঞ্জিত কুমার গোপ বাড়ির নং : n0184 বয়স : 29 লিঙ্গ : পুরুষ	XWK1728336 ফটো উপলব্ধ	246 নাম : দীন গোপ পিতার নাম: দুঃখু গোপ বাড়ির নং : n0184 বয়স : 29 লিঙ্গ : পুরুষ	XWK1728468 ফটো উপলব্ধ
247 নাম : দুঃখু গোপ পিতার নাম: সীতু গোপ বাড়ির নং : n0184 বয়স : 55 লিঙ্গ : পুরুষ	XWK0345728 ফটো উপলব্ধ	248 নাম : প্রশান্ত গোপ পিতার নাম: রঞ্জিত গোপ বাড়ির নং : n0184 বয়স : 36 লিঙ্গ : পুরুষ	XWK0345710 ফটো উপলব্ধ	249 নাম : সহচরী গোপ স্বামীর নাম: আনন্দ গোপ বাড়ির নং : n0179 বয়স : 76 লিঙ্গ : মহিলা	WB/34/235/306292 ফটো উপলব্ধ
250 নাম : নীলমণী গোপ স্বামীর নাম: আনন্দ গোপ বাড়ির নং : n0174 বয়স : 71 লিঙ্গ : মহিলা	WB/34/235/306341 ফটো উপলব্ধ	251 নাম : সলাবৎ গোপ পিতার নাম: বুদ্ধেশ্বর গোপ বাড়ির নং : n0173 বয়স : 30 লিঙ্গ : পুরুষ	XWK1616739 ফটো উপলব্ধ	252 নাম : রেখারানী গোপ স্বামীর নাম: লম্বোদর গোপ বাড়ির নং : n0173 বয়স : 37 লিঙ্গ : মহিলা	XWK0345595 ফটো উপলব্ধ
253 নাম : লম্বোদর গোপ পিতার নাম: বুদ্ধেশ্বর গোপ বাড়ির নং : n0173 বয়স : 39 লিঙ্গ : পুরুষ	XWK0345587 ফটো উপলব্ধ	254 নাম : ঝুনাঝুনা জেঠি স্বামীর নাম: সন্তোষ জেঠি বাড়ির নং : n0119 বয়স : 61 লিঙ্গ : মহিলা	WB/34/235/306436 ফটো উপলব্ধ	255 নাম : দীনেশ জেঠি পিতার নাম: কানু জেঠি বাড়ির নং : n0119 বয়স : 29 লিঙ্গ : পুরুষ	XWK1800531 ফটো উপলব্ধ
256 নাম : চায়না জেঠি স্বামীর নাম: কানু জেঠি বাড়ির নং : n0119 বয়স : 55 লিঙ্গ : মহিলা	WB/34/235/306452 ফটো উপলব্ধ	257 নাম : কানু জেঠি পিতার নাম: গোবর্ধন জেঠি বাড়ির নং : n0119 বয়স : 59 লিঙ্গ : পুরুষ	DLP2059145 ফটো উপলব্ধ	258 নাম : রিয়া জেঠি স্বামীর নাম: দীনেশ জেঠি বাড়ির নং : 88 বয়স : 25 লিঙ্গ : মহিলা	XWK2224434 ফটো উপলব্ধ
259 নাম : সুকুমার সারেন পিতার নাম: হরধর সারেন বাড়ির নং : এন0227 বয়স : 37 লিঙ্গ : মহিলা	XWK0332775 ফটো উপলব্ধ	260 নাম : সুমিত্রা টুডু পিতার নাম: জমেশ্বর টুডু বাড়ির নং : এন0012 বয়স : 25 লিঙ্গ : মহিলা	XWK2309151 ফটো উপলব্ধ	261 নাম : বাবলু টুডু পিতার নাম: ফটিক টুডু বাড়ির নং : 222 বয়স : 23 লিঙ্গ : পুরুষ	XWK2309722 ফটো উপলব্ধ
262 নাম : মালতী টুডু স্বামীর নাম: পরমেশ্বর টুডু বাড়ির নং : এন0224 বয়স : 23 লিঙ্গ : মহিলা	XWK2492858 ফটো উপলব্ধ	263 নাম : দেবেন্দ্রনাথ টুডু পিতার নাম: ডমন চন্দ্র টুডু বাড়ির নং : 045 বয়স : 46 লিঙ্গ : পুরুষ	DLP0476382 ফটো উপলব্ধ	264 নাম : পানশরী টুডু স্বামীর নাম: সীতারাম টুডু বাড়ির নং : 224 বয়স : 63 লিঙ্গ : মহিলা	DLP0476432 ফটো উপলব্ধ
265 নাম : সীতারাম টুডু পিতার নাম: বাউল টুডু বাড়ির নং : n0224 বয়স : 78 লিঙ্গ : পুরুষ	WB/34/235/306012 ফটো উপলব্ধ	266 নাম : নেপাল টুডু পিতার নাম: গণেশ টুডু বাড়ির নং : n0012 বয়স : 43 লিঙ্গ : পুরুষ	DLP2459998 ফটো উপলব্ধ	267 নাম : শ্যালিনী টুডু স্বামীর নাম: ডুমকা টুডু বাড়ির নং : n0036 বয়স : 59 লিঙ্গ : মহিলা	WB/34/235/306066 ফটো উপলব্ধ
268 নাম : অলকা টুডু স্বামীর নাম: শুকলাল টুডু বাড়ির নং : এন0036 বয়স : 26 লিঙ্গ : মহিলা	XWK2311579 ফটো উপলব্ধ	269 নাম : রাতুলী টুডু স্বামীর নাম: শরৎ চন্দ্র টুডু বাড়ির নং : n0012 বয়স : 38 লিঙ্গ : মহিলা	DLP2221869 ফটো উপলব্ধ	270 নাম : শরৎ চন্দ্র টুডু পিতার নাম: গণেশ টুডু বাড়ির নং : n0012 বয়স : 40 লিঙ্গ : পুরুষ	DLP2221877 ফটো উপলব্ধ

271 নাম : বেলারানী টুডু পিতার নাম : জিতেন টুডু বাড়ির নং : তুম্বাসোল বয়স : 31 লিঙ্গ : মহিলা	XWK1519172 ফটো উপলব্ধ	272 নাম : সাইফুন বিবি স্বামীর নাম : শেখ সবুর মোমিন বাড়ির নং : n0041 বয়স : 45 লিঙ্গ : মহিলা	DLP1269315 ফটো উপলব্ধ	273 নাম : কালিরাম টুডু পিতার নাম : ডমন টুডু বাড়ির নং : n0045 বয়স : 43 লিঙ্গ : পুরুষ	DLP1268150 ফটো উপলব্ধ
274 নাম : চুনী টুডু স্বামীর নাম : বাবুলাল টুডু বাড়ির নং : n0223 বয়স : 63 লিঙ্গ : মহিলা	DLP1223197 ফটো উপলব্ধ	275 নাম : ডমন টুডু পিতার নাম : লুথু টুডু বাড়ির নং : n0045 বয়স : 86 লিঙ্গ : পুরুষ	DLP1223742 ফটো উপলব্ধ	276 নাম : গৌতম টুডু পিতার নাম : মহেশ্বর টুডু বাড়ির নং : n0227 বয়স : 44 লিঙ্গ : পুরুষ	DLP2059160 ফটো উপলব্ধ
277 নাম : শেফালী টুডু স্বামীর নাম : বিশ্বজিত টুডু বাড়ির নং : n0286 বয়স : 26 লিঙ্গ : মহিলা	XWK1975903 ফটো উপলব্ধ	278 নাম : চিত্তামনি টুডু স্বামীর নাম : কালিরাম টুডু বাড়ির নং : n0045 বয়স : 28 লিঙ্গ : মহিলা	XWK1800507 ফটো উপলব্ধ	279 নাম : শিবানী টুডু স্বামীর নাম : যাদুলাল টুডু বাড়ির নং : n0251 বয়স : 30 লিঙ্গ : মহিলা	XWK1617059 ফটো উপলব্ধ
280 নাম : যাদুলাল টুডু পিতার নাম : শুকু মাঝি বাড়ির নং : n0251 বয়স : 33 লিঙ্গ : পুরুষ	XWK1617067 ফটো উপলব্ধ	281 নাম : বুধনী টুডু স্বামীর নাম : গৌতম টুডু বাড়ির নং : n0227 বয়স : 40 লিঙ্গ : মহিলা	XWK1617042 ফটো উপলব্ধ	282 নাম : সুভাষ টুডু পিতার নাম : মহেশ্বর টুডু বাড়ির নং : n0227 বয়স : 60 লিঙ্গ : পুরুষ	DLP1698042 ফটো উপলব্ধ
283 নাম : পরমেশ্বর টুডু পিতার নাম : সিতারাম টুডু বাড়ির নং : n0224 বয়স : 30 লিঙ্গ : পুরুষ	XWK1617026 ফটো উপলব্ধ	284 নাম : বিশ্বজিত টুডু পিতার নাম : সীতারাম টুডু বাড়ির নং : n0224 বয়স : 36 লিঙ্গ : পুরুষ	XWK0987461 ফটো উপলব্ধ	285 নাম : মঙ্গলী টুডু স্বামীর নাম : ঈশ্বর টুডু বাড়ির নং : n0223 বয়স : 37 লিঙ্গ : মহিলা	DLP2460004 ফটো উপলব্ধ
286 নাম : পাঁড়ে টুডু পিতার নাম : বাবুলাল টুডু বাড়ির নং : n0223 বয়স : 39 লিঙ্গ : পুরুষ	XWK1180389 ফটো উপলব্ধ	287 নাম : বিষ্ণু টুডু পিতার নাম : ঈশ্বর টুডু বাড়ির নং : এন0223 বয়স : 22 লিঙ্গ : পুরুষ	XWK2565109 ফটো উপলব্ধ	288 নাম : বুধনী টুডু স্বামীর নাম : ফকির টুডু বাড়ির নং : 222 বয়স : 47 লিঙ্গ : মহিলা	XWK1617034 ফটো উপলব্ধ
289 নাম : শুকলাল টুডু পিতার নাম : ডমকা টুডু বাড়ির নং : n0036 বয়স : 39 লিঙ্গ : পুরুষ	XWK0345835 ফটো উপলব্ধ	290 নাম : সরস্বতী টুডু স্বামীর নাম : নেপাল টুডু বাড়ির নং : n0012 বয়স : 37 লিঙ্গ : মহিলা	XWK0345793 ফটো উপলব্ধ	291 নাম : জমিন্দর টুডু পিতার নাম : গনেশ টুডু বাড়ির নং : n0012 বয়স : 37 লিঙ্গ : পুরুষ	XWK0345785 ফটো উপলব্ধ
292 নাম : সাধুরাম টুডু পিতার নাম : শুকু টুডু বাড়ির নং : n0252 বয়স : 29 লিঙ্গ : পুরুষ	XWK1728526 ফটো উপলব্ধ	293 নাম : পদ্মী টুডু মাঝি স্বামীর নাম : শুকু টুডু বাড়ির নং : n0252 বয়স : 53 লিঙ্গ : মহিলা	WB/34/235/291160 ফটো উপলব্ধ	294 নাম : সঙ্গীতা দিগার স্বামীর নাম : স্বপন দিগার বাড়ির নং : n0247 বয়স : 44 লিঙ্গ : মহিলা	DLP2080992 ফটো উপলব্ধ
295 নাম : সৌমেন দিগার স্বামীর নাম : সংগীতা দিগার বাড়ির নং : এন0247 বয়স : 22 লিঙ্গ : পুরুষ	XWK2492288 ফটো উপলব্ধ	296 নাম : শোভাবালা দিগার স্বামীর নাম : দুঃখু দিগার বাড়ির নং : n0120 বয়স : 86 লিঙ্গ : মহিলা	WB/34/235/306444 ফটো উপলব্ধ	297 নাম : কাজল দিগার পিতার নাম : হেমন্ত দিগার বাড়ির নং : 254 বয়স : 40 লিঙ্গ : পুরুষ	DLP2418101 ফটো উপলব্ধ
298 নাম : গীতাবালা দিগার স্বামীর নাম : হেমন্ত দিগার বাড়ির নং : n0244 বয়স : 65 লিঙ্গ : মহিলা	WB/34/235/306450 ফটো উপলব্ধ	299 নাম : হেমন্ত দিগার পিতার নাম : নিবারন দিগার বাড়ির নং : n0244 বয়স : 70 লিঙ্গ : পুরুষ	DLP2059202 ফটো উপলব্ধ	300 নাম : লক্ষ্মী দিগার স্বামীর নাম : কাজল দিগার বাড়ির নং : 00 বয়স : 36 লিঙ্গ : মহিলা	XWK2597086 ফটো উপলব্ধ

301 নাম : আশাবালা দিগার স্বামীর নাম: লিলু দিগার বাড়ির নং : n0125 বয়স : 76 লিঙ্গ : মহিলা	WB/34/235/306418	302 নাম : অর্চনা দিগার স্বামীর নাম: সুনিল দিগার বাড়ির নং : n0120 বয়স : 40 লিঙ্গ : মহিলা	DLP2059194	303 নাম : সুনীল দিগার পিতার নাম: দুঃখু দিগার বাড়ির নং : n0120 বয়স : 43 লিঙ্গ : পুরুষ	DLP2059186
304 নাম : যুধিষ্ঠির পরামানিক পিতার নাম: সুফল পরামানিক বাড়ির নং : n0065 বয়স : 61 লিঙ্গ : পুরুষ	WB/34/235/306488	305 নাম : শান্তিরাম পরামানিক পিতার নাম: যুধিষ্ঠির পরামানিক বাড়ির নং : n0065 বয়স : 29 লিঙ্গ : পুরুষ	XWK1800390	306 নাম : বিষ্ণুপদ পরামানিক পিতার নাম: সুফল পরামানিক বাড়ির নং : n0065 বয়স : 55 লিঙ্গ : পুরুষ	XWK2137164
307 নাম : সুফল পরামানিক পিতার নাম: গুহিরাম পরামানিক বাড়ির নং : n0065 বয়স : 85 লিঙ্গ : পুরুষ	XWK2137511	308 নাম : জ্যোৎস্না পরামানিক স্বামীর নাম: যুধিষ্ঠির পরামানিক বাড়ির নং : n0065 বয়স : 56 লিঙ্গ : মহিলা	WB/34/235/306372	309 নাম : সুলেখা পরামানিক স্বামীর নাম: বিষ্ণুপদ পরামানিক বাড়ির নং : n0065 বয়স : 51 লিঙ্গ : মহিলা	XWK2137172
310 নাম : অশ্বিনী পরামানিক পিতার নাম: বিষ্ণুপদ পরামানিক বাড়ির নং : n0065 বয়স : 29 লিঙ্গ : পুরুষ	XWK1891647	311 নাম : গোল্যাপী পরামানিক স্বামীর নাম: অশ্বিনী পরামানিক বাড়ির নং : n0065 বয়স : 31 লিঙ্গ : মহিলা	XWK1891571	312 নাম : মধুসূদন পরামানিক পিতার নাম: মহেশ্বর পরামানিক বাড়ির নং : এন0065 বয়স : 22 লিঙ্গ : পুরুষ	XWK2402824
313 নাম : উত্তম পরামানিক পিতার নাম: বিষ্ণুপদ পরামানিক বাড়ির নং : এন0065 বয়স : 24 লিঙ্গ : পুরুষ	XWK2309912	314 নাম : বুদ্ধিস্বর পরামানিক পিতার নাম: যুধিষ্ঠির পরামানিক বাড়ির নং : এন0065 বয়স : 25 লিঙ্গ : পুরুষ	XWK2402386	315 নাম : ছায়ারাণী পরামানিক স্বামীর নাম: মহেশ্বর পরামানিক বাড়ির নং : n0065 বয়স : 45 লিঙ্গ : মহিলা	DLP1269257
316 নাম : মহেশ্বর পরামানিক পিতার নাম: সুফল পরামানিক বাড়ির নং : n0065 বয়স : 47 লিঙ্গ : পুরুষ	DLP1270503	317 নাম : সমলী পরামানিক স্বামীর নাম: শান্তিরাম পরামানিক বাড়ির নং : এন0065 বয়স : 27 লিঙ্গ : মহিলা	XWK2565158	318 নাম : কল্যাণী পরামানিক স্বামীর নাম: ধীরেন্দ্রনাথ পরামানিক বাড়ির নং : n0050 বয়স : 44 লিঙ্গ : মহিলা	DLP1269265
319 নাম : সন্তোষ পরামানিক পিতার নাম: ভরত পরামানিক বাড়ির নং : n0059 বয়স : 66 লিঙ্গ : পুরুষ	WB/34/235/306219	320 নাম : ভাদু পরামানিক স্বামীর নাম: সন্তোষ পরামানিক বাড়ির নং : n0059 বয়স : 60 লিঙ্গ : মহিলা	WB/34/235/306220	321 নাম : ললিতা পরামানিক পিতার নাম: কৃষ্ণ পরামানিক বাড়ির নং : n0056 বয়স : 58 লিঙ্গ : মহিলা	WB/34/235/306226
322 নাম : অম্বাবতী পরামানিক স্বামীর নাম: বিজয় পরামানিক বাড়ির নং : n0057 বয়স : 49 লিঙ্গ : মহিলা	DLP1222900	323 নাম : লক্ষী পরামানিক স্বামীর নাম: নেপাল পরামানিক বাড়ির নং : n0060 বয়স : 61 লিঙ্গ : মহিলা	DLP1222926	324 নাম : নেপাল পরামানিক পিতার নাম: দেবু পরামানিক বাড়ির নং : n0060 বয়স : 66 লিঙ্গ : পুরুষ	DLP1223056
325 নাম : কুমুম পরামানিক স্বামীর নাম: বিজয় পরামানিক বাড়ির নং : n0056 বয়স : 59 লিঙ্গ : মহিলা	DLP1223916	326 নাম : ধুলু পরামানিক পিতার নাম: গোবিন্দ পরামানিক বাড়ির নং : n0085 বয়স : 71 লিঙ্গ : পুরুষ	WB/34/235/306282	327 নাম : তপন পরামানিক পিতার নাম: নিবারন পরামানিক বাড়ির নং : n0068 বয়স : 39 লিঙ্গ : পুরুষ	DLP2060085
328 নাম : নিবারন পরামানিক পিতার নাম: গুহিরাম পরামানিক বাড়ির নং : n0068 বয়স : 73 লিঙ্গ : পুরুষ	WB/34/235/306041	329 নাম : পান্ডব পরামানিক পিতার নাম: রতন পরামানিক বাড়ির নং : এন0085 বয়স : 51 লিঙ্গ : পুরুষ	XWK2073302	330 নাম : সারথী পরামানিক স্বামীর নাম: পাণ্ডব পরামানিক বাড়ির নং : n0085 বয়স : 40 লিঙ্গ : মহিলা	BYG2299089

331	XWK2072403	নাম : আশা পরামানিক স্বামীর নাম: তপন পরামানিক বাড়ির নং : এন0068 বয়স : 37 লিঙ্গ : মহিলা	ফটো উপলব্ধ	332	WB/34/235/306014	নাম : ভাদু পরামানিক পিতার নাম: সুধীর পরামানিক বাড়ির নং : n0070 বয়স : 58 লিঙ্গ : পুরুষ	ফটো উপলব্ধ	333	XWK2399491	নাম : আনন্দ প্রমাণিক পিতার নাম: আবনীকান্ত প্রমাণিক বাড়ির নং : এন0070 বয়স : 23 লিঙ্গ : পুরুষ	ফটো উপলব্ধ
334	XWK2492676	নাম : করুণা প্রমাণিক স্বামীর নাম: মঙ্গল প্রমাণিক বাড়ির নং : এন0056 বয়স : 23 লিঙ্গ : মহিলা	ফটো উপলব্ধ	335	XWK2409050	নাম : জিতেন্দ্র পরামানিক পিতার নাম: পান্ডব বাড়ির নং : এন0085 বয়স : 26 লিঙ্গ : পুরুষ	ফটো উপলব্ধ	336	XWK2492395	নাম : শম্ভু প্রমাণিক মায়ের নাম: অম্ববতী প্রমাণিক বাড়ির নং : এন0057 বয়স : 23 লিঙ্গ : পুরুষ	ফটো উপলব্ধ
337	XWK2492791	নাম : অর্জুন প্রমাণিক পিতার নাম: ধীরেন্দ্র নাথ প্রমাণিক বাড়ির নং : এন0050 বয়স : 21 লিঙ্গ : পুরুষ	ফটো উপলব্ধ	338	XWK2493492	নাম : পর্বত প্রমাণিক পিতার নাম: সন্তোষ প্রমাণিক বাড়ির নং : এন0059 বয়স : 22 লিঙ্গ : পুরুষ	ফটো উপলব্ধ	339	XWK2072353	নাম : বেহুলা পরামানিক পিতার নাম: কৃষ্ণ পরামানিক বাড়ির নং : এন0056 বয়স : 32 লিঙ্গ : মহিলা	ফটো উপলব্ধ
340	XWK2238905	নাম : কৈলাশ পরামানিক পিতার নাম: সন্তোষ পরামানিক বাড়ির নং : এন0059 বয়স : 23 লিঙ্গ : পুরুষ	ফটো উপলব্ধ	341	XWK2238798	নাম : গণেশ পরামানিক পিতার নাম: ধীরেন্দ্রনাথ পরামানিক বাড়ির নং : এন0050 বয়স : 23 লিঙ্গ : পুরুষ	ফটো উপলব্ধ	342	XWK2190049	নাম : উর্মিলা পরামানিক স্বামীর নাম: কিরীটি পরামানিক বাড়ির নং : n0069 বয়স : 32 লিঙ্গ : মহিলা	ফটো উপলব্ধ
343	XWK2072395	নাম : মালতী পরামানিক স্বামীর নাম: দয়াল পরামানিক বাড়ির নং : এন0259 বয়স : 31 লিঙ্গ : মহিলা	ফটো উপলব্ধ	344	XWK1891555	নাম : সারথী পরামানিক স্বামীর নাম: অশোক পরামানিক বাড়ির নং : ধডাঙ্গা বয়স : 27 লিঙ্গ : মহিলা	ফটো উপলব্ধ	345	XWK1891639	নাম : প্রবোধ পরামানিক পিতার নাম: ভাদু পরামানিক বাড়ির নং : n0070 বয়স : 27 লিঙ্গ : পুরুষ	ফটো উপলব্ধ
346	XWK1891621	নাম : সঞ্জয় পরামানিক পিতার নাম: মনু পরামানিক বাড়ির নং : n0066 বয়স : 27 লিঙ্গ : পুরুষ	ফটো উপলব্ধ	347	XWK1891597	নাম : প্রভাস পরামানিক পিতার নাম: খুলু পরামানিক বাড়ির নং : n0085 বয়স : 27 লিঙ্গ : পুরুষ	ফটো উপলব্ধ	348	WB/34/235/306343	নাম : উষা পরামানিক স্বামীর নাম: গঙ্গাধর পরামানিক বাড়ির নং : n0050 বয়স : 73 লিঙ্গ : মহিলা	ফটো উপলব্ধ
349	WB/34/235/306409	নাম : রমনী পরামানিক স্বামীর নাম: শিব পরামানিক বাড়ির নং : n0072 বয়স : 66 লিঙ্গ : মহিলা	ফটো উপলব্ধ	350	WB/34/235/306412	নাম : ধীরেন্দ্রনাথ পরামানিক পিতার নাম: গঙ্গাধর পরামানিক বাড়ির নং : n0050 বয়স : 55 লিঙ্গ : পুরুষ	ফটো উপলব্ধ	351	XWK1800549	নাম : সিমা পরামানিক স্বামীর নাম: কৃষ্ণ পরামানিক বাড়ির নং : n0066 বয়স : 28 লিঙ্গ : মহিলা	ফটো উপলব্ধ
352	XWK1800580	নাম : জ্যোৎস্না পরামানিক স্বামীর নাম: চিত্তরঞ্জন পরামানিক বাড়ির নং : n0085 বয়স : 29 লিঙ্গ : মহিলা	ফটো উপলব্ধ	353	WB/34/235/306463	নাম : সুধীর পরামানিক পিতার নাম: গোবিন্দ পরামানিক বাড়ির নং : n0070 বয়স : 81 লিঙ্গ : পুরুষ	ফটো উপলব্ধ	354	DLP1272004	নাম : দয়াল পরামানিক পিতার নাম: চন্ডি পরামানিক বাড়ির নং : n0259 বয়স : 46 লিঙ্গ : পুরুষ	ফটো উপলব্ধ
355	XWK1180439	নাম : চিত্তরঞ্জন পরামানিক পিতার নাম: খুলু পরামানিক বাড়ির নং : n0085 বয়স : 35 লিঙ্গ : পুরুষ	ফটো উপলব্ধ	356	DLP1222934	নাম : ছায়া রানী পরামানিক স্বামীর নাম: অবনী কান্ত পরামানিক বাড়ির নং : n0070 বয়স : 47 লিঙ্গ : মহিলা	ফটো উপলব্ধ	357	XWK2679157	নাম : অবনী কান্ত পরামানিক পিতার নাম: সুধীর পরামানিক বাড়ির নং : n0070 বয়স : 53 লিঙ্গ : পুরুষ	ফটো উপলব্ধ
358	XWK1494145	নাম : নিরোদবরন পরামানিক পিতার নাম: ভাদু পরামানিক বাড়ির নং : n0070 বয়স : 32 লিঙ্গ : পুরুষ	ফটো উপলব্ধ	359	XWK1305051	নাম : অশোক পরামানিক পিতার নাম: ভাদু পরামানিক বাড়ির নং : ধডাঙ্গা বয়স : 33 লিঙ্গ : পুরুষ	ফটো উপলব্ধ	360	XWK1180579	নাম : কিরীটি পরামানিক পিতার নাম: অজিত পরামানিক বাড়ির নং : n0069 বয়স : 35 লিঙ্গ : পুরুষ	ফটো উপলব্ধ

361	XWK0346148	নাম : চম্পা পরামানিক স্বামীর নাম: অম্বুজ পরামানিক বাড়ির নং : n0068 বয়স : 38 লিঙ্গ : মহিলা	ফটো উপলব্ধ	362	XWK1494111	নাম : লক্ষী পরামানিক পিতার নাম: রাজেন্দ্রনাথ পরামানিক বাড়ির নং : n0067 বয়স : 33 লিঙ্গ : মহিলা	ফটো উপলব্ধ	363	XWK1616838	নাম : নিরঞ্জন পরামানিক পিতার নাম: মনু পরামানিক বাড়ির নং : n0066 বয়স : 31 লিঙ্গ : পুরুষ	ফটো উপলব্ধ
364	XWK1494137	নাম : কৃষ্ণ পরামানিক পিতার নাম: মনু পরামানিক বাড়ির নং : n0066 বয়স : 35 লিঙ্গ : পুরুষ	ফটো উপলব্ধ	365	XWK1728286	নাম : চন্দনা প্রামানিক স্বামীর নাম: ঔমপ্রকাশ প্রামানিক বাড়ির নং : n0060 বয়স : 41 লিঙ্গ : মহিলা	ফটো উপলব্ধ	366	XWK1728252	নাম : সুমেদ পরামানিক পিতার নাম: নেপাল পরামানিক বাড়ির নং : n0060 বয়স : 29 লিঙ্গ : পুরুষ	ফটো উপলব্ধ
367	XWK1390715	নাম : রুদুন পরামানিক স্বামীর নাম: রমেশ পরামানিক বাড়ির নং : n0060 বয়স : 34 লিঙ্গ : মহিলা	ফটো উপলব্ধ	368	XWK1180504	নাম : রমেশ পরামানিক পিতার নাম: নেপাল পরামানিক বাড়ির নং : n0060 বয়স : 35 লিঙ্গ : পুরুষ	ফটো উপলব্ধ	369	DLP2418127	নাম : ওম প্রকাশ প্রামাণিক পিতার নাম: নেপাল পরামানিক বাড়ির নং : 060 বয়স : 42 লিঙ্গ : পুরুষ	ফটো উপলব্ধ
370	XWK1304930	নাম : মিথীলা পরামানিক স্বামীর নাম: বিকাশ পরামানিক বাড়ির নং : n0060 বয়স : 37 লিঙ্গ : মহিলা	ফটো উপলব্ধ	371	DLP1698083	নাম : বিকাশ পরামানিক পিতার নাম: নেপাল পরামানিক বাড়ির নং : n0060 বয়স : 44 লিঙ্গ : পুরুষ	ফটো উপলব্ধ	372	XWK1616820	নাম : চিন্তা পরামানিক স্বামীর নাম: রবি পরামানিক বাড়ির নং : n0056 বয়স : 30 লিঙ্গ : মহিলা	ফটো উপলব্ধ
373	XWK1728310	নাম : মঙ্গল পরামানিক পিতার নাম: বিজয় পরামানিক বাড়ির নং : n0056 বয়স : 29 লিঙ্গ : পুরুষ	ফটো উপলব্ধ	374	XWK1800408	নাম : কৈলাশ পরামানিক পিতার নাম: রাজেন্দ্র পরামানিক বাড়ির নং : n0067 বয়স : 28 লিঙ্গ : পুরুষ	ফটো উপলব্ধ	375	XWK1800382	নাম : দরুন পরামানিক পিতার নাম: খুলু পরামানিক বাড়ির নং : n0085 বয়স : 28 লিঙ্গ : পুরুষ	ফটো উপলব্ধ
376	DLP1699206	নাম : অম্বুজ পরামানিক পিতার নাম: নিবারন পরামানিক বাড়ির নং : n0068 বয়স : 45 লিঙ্গ : পুরুষ	ফটো উপলব্ধ	377	XWK1975861	নাম : প্রিয়া পরামানিক স্বামীর নাম: দিলীপ পরামানিক বাড়ির নং : n0282 বয়স : 34 লিঙ্গ : মহিলা	ফটো উপলব্ধ	378	XWK1975879	নাম : কার্তিক পরামানিক পিতার নাম: ধীরেন পরামানিক বাড়ির নং : N0050 বয়স : 26 লিঙ্গ : পুরুষ	ফটো উপলব্ধ
379	XWK1975846	নাম : আশা পরামানিক স্বামীর নাম: দরুন পরামানিক বাড়ির নং : N0085 বয়স : 31 লিঙ্গ : মহিলা	ফটো উপলব্ধ	380	XWK2021038	নাম : দুর্গা পরামানিক স্বামীর নাম: কৈলাস পরামানিক বাড়ির নং : n0067 বয়স : 27 লিঙ্গ : মহিলা	ফটো উপলব্ধ	381	XWK2596187	নাম : মোহিনী পরামানিক স্বামীর নাম: নীরোদবরণ পরামানিক বাড়ির নং : 05 বয়স : 21 লিঙ্গ : মহিলা	ফটো উপলব্ধ
382	WB/34/235/306172	নাম : সাবিত্রী পরামানিক স্বামীর নাম: অজিত পরামানিক বাড়ির নং : n0069 বয়স : 63 লিঙ্গ : মহিলা	ফটো উপলব্ধ	383	WB/34/235/306145	নাম : বিজলা পরামানিক স্বামীর নাম: রাজেন্দ্র পরামানিক বাড়ির নং : n0067 বয়স : 69 লিঙ্গ : মহিলা	ফটো উপলব্ধ	384	WB/34/235/306122	নাম : জানকী পরামানিক স্বামীর নাম: নিবারন পরামানিক বাড়ির নং : n0068 বয়স : 63 লিঙ্গ : মহিলা	ফটো উপলব্ধ
385	WB/34/235/306115	নাম : প্রতিমা পরামানিক স্বামীর নাম: মনু পরামানিক বাড়ির নং : n0066 বয়স : 51 লিঙ্গ : মহিলা	ফটো উপলব্ধ	386	WB/34/235/306116	নাম : উত্তরা পরামানিক স্বামীর নাম: খুলু পরামানিক বাড়ির নং : n0085 বয়স : 63 লিঙ্গ : মহিলা	ফটো উপলব্ধ	387	XWK2596021	নাম : ঝুমা পরামানিক স্বামীর নাম: প্রভাস পরামানিক বাড়ির নং : ধড়াসা বয়স : 24 লিঙ্গ : মহিলা	ফটো উপলব্ধ
388	DLP2059210	নাম : ফকিরচন্দ্র পরামানিক পিতার নাম: শিব পরামানিক বাড়ির নং : n0072 বয়স : 43 লিঙ্গ : পুরুষ	ফটো উপলব্ধ	389	DLP2059228	নাম : তরুবালা পরামানিক স্বামীর নাম: ফকির পরামানিক বাড়ির নং : n0072 বয়স : 43 লিঙ্গ : মহিলা	ফটো উপলব্ধ	390	DLP1698091	নাম : অন্নতা বরদার স্বামীর নাম: পরিমল বরদার বাড়ির নং : n0114 বয়স : 56 লিঙ্গ : মহিলা	ফটো উপলব্ধ

391 নাম : অনন্ত বরদার পিতার নাম: রঘুনাথ বরদার বাড়ির নং : n0114 বয়স : 53 লিঙ্গ : পুরুষ	DLP1698109 ফটো উপলব্ধ	392 নাম : অঞ্জনা বরদার স্বামীর নাম: অনন্ত বরদার বাড়ির নং : n0114 বয়স : 51 লিঙ্গ : মহিলা	XWK2609097 ফটো উপলব্ধ	393 নাম : বন্টু হুকা বরদার পিতার নাম: অমর বরদার বাড়ির নং : n0122 বয়স : 35 লিঙ্গ : পুরুষ	XWK1305093 ফটো উপলব্ধ
394 নাম : পিন্টু হুকা বরদার পিতার নাম: অমর বরদার বাড়ির নং : n0122 বয়স : 39 লিঙ্গ : পুরুষ	XWK1305085 ফটো উপলব্ধ	395 নাম : শান্তালা বরদার স্বামীর নাম: অমর বরদার বাড়ির নং : n0122 বয়স : 60 লিঙ্গ : মহিলা	XWK2516177 ফটো উপলব্ধ	396 নাম : অমর বরদার পিতার নাম: রাজেন্দ্র বরদার বাড়ির নং : n0122 বয়স : 61 লিঙ্গ : পুরুষ	XWK2521730 ফটো উপলব্ধ
397 নাম : বসন্ত বরদার পিতার নাম: পরিমল বরদার বাড়ির নং : 114 বয়স : 30 লিঙ্গ : পুরুষ	XWK1616846 ফটো উপলব্ধ	398 নাম : সুশান্ত বরদার পিতার নাম: পরিমল বরদার বাড়ির নং : 114 বয়স : 28 লিঙ্গ : পুরুষ	XWK1800440 ফটো উপলব্ধ	399 নাম : মঙ্গলী বরদার স্বামীর নাম: রঘুনাথ বরদার বাড়ির নং : n0114 বয়স : 76 লিঙ্গ : মহিলা	XWK2609048 ফটো উপলব্ধ
400 নাম : মৌসুমী বরদার স্বামীর নাম: সুশান্ত বরদার বাড়ির নং : n00 বয়স : 26 লিঙ্গ : মহিলা	UVG1739549 ফটো উপলব্ধ	401 নাম : সৌমেন বরদার পিতার নাম: জহরলাল বরদার বাড়ির নং : 00 বয়স : 24 লিঙ্গ : পুরুষ	XWK2186963 ফটো উপলব্ধ	402 নাম : সুকান্ত বরদার মায়ের নাম: অঞ্জনা বরদার বাড়ির নং : এন0114 বয়স : 21 লিঙ্গ : পুরুষ	XWK2492213 ফটো উপলব্ধ
403 নাম : রিয়া বরদার স্বামীর নাম: বসন্ত বরদার বাড়ির নং : এন0114 বয়স : 25 লিঙ্গ : মহিলা	XWK2255974 ফটো উপলব্ধ	404 নাম : পরিমল বরদার পিতার নাম: রঘুনাথ বরদার বাড়ির নং : 114 বয়স : 58 লিঙ্গ : পুরুষ	DLP0476853 ফটো উপলব্ধ	405 নাম : মতিলাল বাক্কে পিতার নাম: চৈতন বাক্কে বাড়ির নং : n0037 বয়স : 38 লিঙ্গ : পুরুষ	DLP2460046 ফটো উপলব্ধ
406 নাম : সিদ্ধেশ্বর বাক্কে পিতার নাম: চৈতন বাক্কে বাড়ির নং : n0037 বয়স : 44 লিঙ্গ : পুরুষ	DLP1268416 ফটো উপলব্ধ	407 নাম : উর্মিলা বাক্কে পিতার নাম: সিদ্ধেশ্বর বাক্কে বাড়ির নং : এন0452 বয়স : 23 লিঙ্গ : মহিলা	XWK2311520 ফটো উপলব্ধ	408 নাম : চৈতন বাক্কে পিতার নাম: শ্রীদাম বাক্কে বাড়ির নং : n0037 বয়স : 71 লিঙ্গ : পুরুষ	WB/34/235/306356 ফটো উপলব্ধ
409 নাম : বারি বাক্কে স্বামীর নাম: চৈতন বাক্কে বাড়ির নং : n0037 বয়স : 66 লিঙ্গ : মহিলা	WB/34/235/306361 ফটো উপলব্ধ	410 নাম : সুলেখা বাক্কে স্বামীর নাম: মতিলাল বাক্কে বাড়ির নং : n0037 বয়স : 32 লিঙ্গ : মহিলা	XWK1891662 ফটো উপলব্ধ	411 নাম : অজিত বাক্কে পিতার নাম: চৈতন বাক্কে বাড়ির নং : n0037 বয়স : 35 লিঙ্গ : পুরুষ	XWK1180512 ফটো উপলব্ধ
412 নাম : বৃধমনি বাক্কে স্বামীর নাম: সিদ্ধেশ্বর বাক্কে বাড়ির নং : n0037 বয়স : 53 লিঙ্গ : মহিলা	DLP1274042 ফটো উপলব্ধ	413 নাম : দুর্গাপদ বাক্কে পিতার নাম: চৈতন বাক্কে বাড়ির নং : n0037 বয়স : 46 লিঙ্গ : পুরুষ	DLP1699222 ফটো উপলব্ধ	414 নাম : রাধিকা বাক্কে স্বামীর নাম: দুর্গাপদ বাক্কে বাড়ির নং : n0037 বয়স : 43 লিঙ্গ : মহিলা	DLP1699230 ফটো উপলব্ধ
415 নাম : মুটকী বেসরা স্বামীর নাম: গুরুপদ বেসরা বাড়ির নং : n0055 বয়স : 42 লিঙ্গ : মহিলা	XWK1180462 ফটো উপলব্ধ	416 নাম : রবী বেসরা পিতার নাম: খোঁকু বেসরা বাড়ির নং : n0055 বয়স : 35 লিঙ্গ : পুরুষ	XWK1390897 ফটো উপলব্ধ	417 নাম : চুড়া বেসরা স্বামীর নাম: খোঁকু বেসরা বাড়ির নং : n0055 বয়স : 60 লিঙ্গ : মহিলা	WB/34/235/306342 ফটো উপলব্ধ
418 নাম : খোঁকু বেসরা পিতার নাম: খিরন বেসরা বাড়ির নং : n0055 বয়স : 73 লিঙ্গ : পুরুষ	WB/34/235/306358 ফটো উপলব্ধ	419 নাম : সুন্দরা বেসরা স্বামীর নাম: রবি বেসরা বাড়ির নং : এন0055 বয়স : 23 লিঙ্গ : মহিলা	XWK2309664 ফটো উপলব্ধ	420 নাম : সূবন বেশরা পিতার নাম: খোঁকু বেশরা বাড়ির নং : এন0055 বয়স : 25 লিঙ্গ : পুরুষ	XWK2492916 ফটো উপলব্ধ

421	DLP1268838	422	XWK1975838	423	XWK1975812
নাম : গুরুপদ বেসরা পিতার নাম: খকু বেসরা বাড়ির নং : n0055 বয়স : 44 লিঙ্গ : পুরুষ	ফটো উপলব্ধ	নাম : কৈলাশ ভূইঞা পিতার নাম: অজয় ভূইঞা বাড়ির নং : N0150 বয়স : 30 লিঙ্গ : পুরুষ	ফটো উপলব্ধ	নাম : উত্তরা ভূইঞা স্বামীর নাম: কৈলাশ ভূইঞা বাড়ির নং : N0150 বয়স : 28 লিঙ্গ : মহিলা	ফটো উপলব্ধ
424	XWK0346445	425	WB/34/235/306118	426	WB/34/235/306120
নাম : চন্দনা ভূইঞা স্বামীর নাম: মমাথ ভূইঞা বাড়ির নং : n0238 বয়স : 37 লিঙ্গ : মহিলা	ফটো উপলব্ধ	নাম : বৃডী ভূইঞা স্বামীর নাম: ছুটু ভূইঞা বাড়ির নং : n0151 বয়স : 76 লিঙ্গ : মহিলা	ফটো উপলব্ধ	নাম : রানী ভূইঞা স্বামীর নাম: গুশীল ভূইঞা বাড়ির নং : n0238 বয়স : 66 লিঙ্গ : মহিলা	ফটো উপলব্ধ
427	WB/34/235/306126	428	DLP0477141	429	DLP1273291
নাম : আরতী ভূইঞা স্বামীর নাম: জহর ভূইঞা বাড়ির নং : n0237 বয়স : 55 লিঙ্গ : মহিলা	ফটো উপলব্ধ	নাম : মনীন্দ্র ভূইঞা পিতার নাম: ছুটু ভূইঞা বাড়ির নং : n0151 বয়স : 51 লিঙ্গ : পুরুষ	ফটো উপলব্ধ	নাম : অজয় ভূইঞা পিতার নাম: কৃষ্ণপদ ভূইঞা বাড়ির নং : n0150 বয়স : 51 লিঙ্গ : পুরুষ	ফটো উপলব্ধ
430	XWK1728518	431	XWK1728427	432	XWK1617323
নাম : সীমা ভূইঞা স্বামীর নাম: মেথর ভূইঞা বাড়ির নং : n0237 বয়স : 29 লিঙ্গ : মহিলা	ফটো উপলব্ধ	নাম : ঝণ্টু ভূইঞা পিতার নাম: জহরলাল ভূইঞা বাড়ির নং : n0237 বয়স : 30 লিঙ্গ : পুরুষ	ফটো উপলব্ধ	নাম : কলাবতী ভূইঞা স্বামীর নাম: বনমালী ভূইঞা বাড়ির নং : n0237 বয়স : 32 লিঙ্গ : মহিলা	ফটো উপলব্ধ
433	XWK1304948	434	XWK0349944	435	XWK0349936
নাম : বনমালী ভূইঞা পিতার নাম: জহর ভূইঞা বাড়ির নং : n0237 বয়স : 39 লিঙ্গ : পুরুষ	ফটো উপলব্ধ	নাম : গোলাপী ভূইঞা স্বামীর নাম: পঞ্চম ভূইঞা বাড়ির নং : n0151 বয়স : 38 লিঙ্গ : মহিলা	ফটো উপলব্ধ	নাম : পঞ্চম ভূইঞা পিতার নাম: ছুটু ভূইঞা বাড়ির নং : n0151 বয়স : 42 লিঙ্গ : পুরুষ	ফটো উপলব্ধ
436	WB/34/235/306119	437	XWK0346437	438	DLP1224393
নাম : চন্দনা ভূইঞা স্বামীর নাম: অজয় ভূইঞা বাড়ির নং : n0150 বয়স : 49 লিঙ্গ : মহিলা	ফটো উপলব্ধ	নাম : মনুথ ভূইঞা পিতার নাম: সুশীল ভূইঞা বাড়ির নং : n0238 বয়স : 40 লিঙ্গ : পুরুষ	ফটো উপলব্ধ	নাম : জহর ভূইঞা পিতার নাম: কৃষ্ণপদ ভূইঞা বাড়ির নং : n0237 বয়স : 59 লিঙ্গ : পুরুষ	ফটো উপলব্ধ
439	DLP1223841	440	DLP2418135	441	DLP2060127
নাম : মসুরা ভূইঞা স্বামীর নাম: মনীন্দ্র ভূইঞা বাড়ির নং : n0151 বয়স : 49 লিঙ্গ : মহিলা	ফটো উপলব্ধ	নাম : লছমী ভূইঞা স্বামীর নাম: হারাধন ভূইঞা বাড়ির নং : 102 বয়স : 40 লিঙ্গ : মহিলা	ফটো উপলব্ধ	নাম : হারাধন ভূইঞা পিতার নাম: মদন ভূইঞা বাড়ির নং : n0102 বয়স : 43 লিঙ্গ : পুরুষ	ফটো উপলব্ধ
442	DLP2060135	443	DLP2060143	444	XWK2493161
নাম : শিবনাথ ভূইঞা পিতার নাম: সুশীল ভূইঞা বাড়ির নং : n0238 বয়স : 41 লিঙ্গ : পুরুষ	ফটো উপলব্ধ	নাম : শোভা ভূইঞা স্বামীর নাম: শিবনাথ ভূইঞা বাড়ির নং : n0238 বয়স : 40 লিঙ্গ : মহিলা	ফটো উপলব্ধ	নাম : রবি ভূইঞা পিতার নাম: মনিন্দ্র ভূইঞা বাড়ির নং : এন0151 বয়স : 23 লিঙ্গ : পুরুষ	ফটো উপলব্ধ
445	XWK2035855	446	XWK0346403	447	XWK1728476
নাম : মকর ভূইঞা পিতার নাম: অজয় ভূইঞা বাড়ির নং : নং150 বয়স : 25 লিঙ্গ : পুরুষ	ফটো উপলব্ধ	নাম : মাঝি ভূইঞা পিতার নাম: যুগল ভূইঞা বাড়ির নং : n0239 বয়স : 46 লিঙ্গ : পুরুষ	ফটো উপলব্ধ	নাম : সুমন্ত ভূইঞা পিতার নাম: স্বপন ভূইঞা বাড়ির নং : n0149 বয়স : 29 লিঙ্গ : পুরুষ	ফটো উপলব্ধ
448	XWK0346551	449	XWK0346544	450	DLP2059335
নাম : লালমোহন ভূইঞা পিতার নাম: রুহি ভূইঞা বাড়ির নং : n0152 বয়স : 36 লিঙ্গ : পুরুষ	ফটো উপলব্ধ	নাম : দয়াময় ভূইঞা পিতার নাম: রুহি ভূইঞা বাড়ির নং : n0152 বয়স : 39 লিঙ্গ : পুরুষ	ফটো উপলব্ধ	নাম : আশা ভূইঞা পিতার নাম: আশু ভূইঞা বাড়ির নং : n0152 বয়স : 51 লিঙ্গ : পুরুষ	ফটো উপলব্ধ

451 নাম : পারু ভূইয়া স্বামীর নাম: রুহি ভূইয়া বাড়ির নং : n0152 বয়স : 65 লিঙ্গ : মহিলা	WB/34/235/306507	ফটো উপলব্ধ	452 নাম : রুহি ভূইয়া পিতার নাম: আঘন ভূইয়া বাড়ির নং : n0152 বয়স : 69 লিঙ্গ : পুরুষ	WB/34/235/306545	ফটো উপলব্ধ	453 নাম : নিমাই ভূইয়া পিতার নাম: যুগল ভূইয়া বাড়ির নং : n0148 বয়স : 49 লিঙ্গ : পুরুষ	DLP2059368	ফটো উপলব্ধ
454 নাম : দুর্গাচরন ভূইয়া পিতার নাম: আঘন ভূইয়া বাড়ির নং : n0240 বয়স : 66 লিঙ্গ : পুরুষ	XWK0346577	ফটো উপলব্ধ	455 নাম : কবিতা ভূইয়া স্বামীর নাম: বীরেন ভূইয়া বাড়ির নং : n0103 বয়স : 46 লিঙ্গ : মহিলা	DLP1698166	ফটো উপলব্ধ	456 নাম : শঙ্কর ভূইয়া পিতার নাম: যুগল ভূইয়া বাড়ির নং : n0148 বয়স : 51 লিঙ্গ : পুরুষ	DLP1698208	ফটো উপলব্ধ
457 নাম : স্বপন ভূইয়া পিতার নাম: কৃষ্ণপদ ভূইয়া বাড়ির নং : n0149 বয়স : 55 লিঙ্গ : পুরুষ	WB/34/235/306114	ফটো উপলব্ধ	458 নাম : দেবী ভূইয়া স্বামীর নাম: স্বপন ভূইয়া বাড়ির নং : 151 বয়স : 52 লিঙ্গ : মহিলা	DLP2346633	ফটো উপলব্ধ	459 নাম : জয়ন্তী ভূইয়া স্বামীর নাম: শঙ্কর ভূইয়া বাড়ির নং : 148 বয়স : 38 লিঙ্গ : মহিলা	DLP2346872	ফটো উপলব্ধ
460 নাম : মীনা ভূইয়া স্বামীর নাম: সুমন্ত ভূইয়া বাড়ির নং : এন0149 বয়স : 30 লিঙ্গ : মহিলা	XWK2256014	ফটো উপলব্ধ	461 নাম : মনু ভূইয়া মায়ের নাম: কবিতা ভূইয়া বাড়ির নং : এন0103 বয়স : 24 লিঙ্গ : পুরুষ	XWK2576544	ফটো উপলব্ধ	462 নাম : পল্টু ভূইয়া মায়ের নাম: কবিতা ভূইয়া বাড়ির নং : এন0103 বয়স : 22 লিঙ্গ : পুরুষ	XWK2576502	ফটো উপলব্ধ
463 নাম : উষা ভূইয়া স্বামীর নাম: দয়াময় ভূইয়া বাড়ির নং : এন0152 বয়স : 29 লিঙ্গ : মহিলা	XWK2073294	ফটো উপলব্ধ	464 নাম : নুনিবালা মুদি স্বামীর নাম: তপন মুদি বাড়ির নং : 79 বয়স : 29 লিঙ্গ : মহিলা	XWK2107811	ফটো উপলব্ধ	465 নাম : মনিকা কড়া মুদি পিতার নাম: বিশ্বনাথ কড়া মুদি বাড়ির নং : n0082 বয়স : 25 লিঙ্গ : মহিলা	XWK2186971	ফটো উপলব্ধ
466 নাম : গণেশ মুদি পিতার নাম: ভবানী মুদি বাড়ির নং : n0071 বয়স : 40 লিঙ্গ : পুরুষ	XWK0349852	ফটো উপলব্ধ	467 নাম : প্রদীপ মুদি পিতার নাম: স্বপন মুদি বাড়ির নং : এন0079 বয়স : 23 লিঙ্গ : পুরুষ	XWK2399541	ফটো উপলব্ধ	468 নাম : প্রসেনজীত কড়া মুদি পিতার নাম: অনন্ত কড়া মুদি বাড়ির নং : এন0078 বয়স : 22 লিঙ্গ : পুরুষ	XWK2408573	ফটো উপলব্ধ
469 নাম : আশীষ কড়া মুদি পিতার নাম: বিশ্বনাথ কড়া মুদি বাড়ির নং : এন0082 বয়স : 22 লিঙ্গ : পুরুষ	XWK2399665	ফটো উপলব্ধ	470 নাম : অষ্টমী মুদি স্বামীর নাম: গণেশ মুদি বাড়ির নং : এন0071 বয়স : 32 লিঙ্গ : মহিলা	XWK2309748	ফটো উপলব্ধ	471 নাম : ধনঞ্জয় মুদি পিতার নাম: অঙ্গদ মুদি বাড়ির নং : এন0071 বয়স : 24 লিঙ্গ : পুরুষ	XWK2310209	ফটো উপলব্ধ
472 নাম : সাহেবরাম কড়া মুদি পিতার নাম: প্রফুল্ল কড়া মুদি বাড়ির নং : n0078 বয়স : 39 লিঙ্গ : পুরুষ	DLP2460087	ফটো উপলব্ধ	473 নাম : বনমালী মুদি পিতার নাম: রজনী মুদি বাড়ির নং : n0083 বয়স : 55 লিঙ্গ : পুরুষ	WB/34/235/306026	ফটো উপলব্ধ	474 নাম : পরীক্ষিত মুদি পিতার নাম: বিকল মুদি বাড়ির নং : n0071 বয়স : 63 লিঙ্গ : পুরুষ	WB/34/235/306027	ফটো উপলব্ধ
475 নাম : সহদেব মুদি পিতার নাম: রজনী মুদি বাড়ির নং : n0083 বয়স : 51 লিঙ্গ : পুরুষ	WB/34/235/306020	ফটো উপলব্ধ	476 নাম : সুনীল কড়া মুদি পিতার নাম: বনমালী কড়া মুদি বাড়ির নং : n0083 বয়স : 24 লিঙ্গ : পুরুষ	XWK2186948	ফটো উপলব্ধ	477 নাম : সাবিত্রী মুদি স্বামীর নাম: স্বপন মুদি বাড়ির নং : n0079 বয়স : 43 লিঙ্গ : মহিলা	DLP2059699	ফটো উপলব্ধ
478 নাম : ভবানী মুদি পিতার নাম: ভলু মুদি বাড়ির নং : n0082 বয়স : 76 লিঙ্গ : পুরুষ	WB/34/235/306038	ফটো উপলব্ধ	479 নাম : মহাদেব মুদি পিতার নাম: ভবানী মুদি বাড়ির নং : n0082 বয়স : 49 লিঙ্গ : পুরুষ	WB/34/235/306048	ফটো উপলব্ধ	480 নাম : স্বপন মুদি পিতার নাম: অমল্য মুদি বাড়ির নং : n0079 বয়স : 49 লিঙ্গ : পুরুষ	DLP1224138	ফটো উপলব্ধ

481 নাম : পুট্রিবালা মুদি স্বামীর নাম: বনমালী মুদি বাড়ির নং : n0083 বয়স : 49 লিঙ্গ : মহিলা	DLP1223940 ফটো উপলব্ধ	482 নাম : নেপুৱা মুদি স্বামীর নাম: মহাদেব মুদি বাড়ির নং : n0082 বয়স : 47 লিঙ্গ : মহিলা	DLP1223965 ফটো উপলব্ধ	483 নাম : অঙ্গদ মুদি পিতার নাম: পরীক্ষিত মুদি বাড়ির নং : n0071 বয়স : 46 লিঙ্গ : পুরুষ	DLP1270610 ফটো উপলব্ধ
484 নাম : বিশ্বনাথ মুদি পিতার নাম: ভবানী মুদি বাড়ির নং : n0082 বয়স : 50 লিঙ্গ : পুরুষ	WB/34/235/306107 ফটো উপলব্ধ	485 নাম : হাসু মুদি স্বামীর নাম: প্রফুল্ল মুদি বাড়ির নং : n0078 বয়স : 66 লিঙ্গ : মহিলা	WB/34/235/306168 ফটো উপলব্ধ	486 নাম : শ্যামলা মুদি স্বামীর নাম: অমল্য মুদি বাড়ির নং : n0079 বয়স : 76 লিঙ্গ : মহিলা	WB/34/235/306170 ফটো উপলব্ধ
487 নাম : জুলা মুদি স্বামীর নাম: সুভাষ মুদি বাড়ির নং : n0082 বয়স : 51 লিঙ্গ : মহিলা	WB/34/235/306142 ফটো উপলব্ধ	488 নাম : মুসুরী মুদি স্বামীর নাম: ভবানী মুদি বাড়ির নং : n0082 বয়স : 75 লিঙ্গ : মহিলা	WB/34/235/306143 ফটো উপলব্ধ	489 নাম : বিভূতি কড়া মুদি পিতার নাম: বনমালী কড়া মুদি বাড়ির নং : n0083 বয়স : 28 লিঙ্গ : পুরুষ	XWK1939917 ফটো উপলব্ধ
490 নাম : সুরকেশী মুদি স্বামীর নাম: সহদেব মুদি বাড়ির নং : n0083 বয়স : 45 লিঙ্গ : মহিলা	DLP1272319 ফটো উপলব্ধ	491 নাম : শিশুবালা মুদি স্বামীর নাম: অঙ্গদ মুদি বাড়ির নং : n0071 বয়স : 45 লিঙ্গ : মহিলা	DLP1698604 ফটো উপলব্ধ	492 নাম : রামপদ কড়ামুদি পিতার নাম: সুভাষ কড়ামুদি বাড়ির নং : n0082 বয়স : 30 লিঙ্গ : পুরুষ	XWK1728278 ফটো উপলব্ধ
493 নাম : খেলনা মুদি স্বামীর নাম: বিশ্বনাথ মুদি বাড়ির নং : n0082 বয়স : 46 লিঙ্গ : মহিলা	DLP1223577 ফটো উপলব্ধ	494 নাম : তপন কড়ামুদি পিতার নাম: অমল্য কড়ামুদি বাড়ির নং : n0079 বয়স : 40 লিঙ্গ : পুরুষ	XWK0347997 ফটো উপলব্ধ	495 নাম : সন্দীপ মুদি পিতার নাম: স্বপন মুদি বাড়ির নং : এন0079 বয়স : 20 লিঙ্গ : পুরুষ	XWK2531499 ফটো উপলব্ধ
496 নাম : সুমিত্রা কড়ামুদি স্বামীর নাম: সাহেবরাম কড়ামুদি বাড়ির নং : n0078 বয়স : 38 লিঙ্গ : মহিলা	XWK0347971 ফটো উপলব্ধ	497 নাম : সুমিত্রা মুদি স্বামীর নাম: অনন্ত মুদি বাড়ির নং : n0078 বয়স : 46 লিঙ্গ : মহিলা	DLP1698612 ফটো উপলব্ধ	498 নাম : অনন্ত মুদি পিতার নাম: প্রফুল্ল মুদি বাড়ির নং : n0078 বয়স : 49 লিঙ্গ : পুরুষ	DLP1270511 ফটো উপলব্ধ
499 নাম : সঞ্জয় কড়ামুদি পিতার নাম: সাহেবরাম কড়ামুদি বাড়ির নং : এন0078 বয়স : 20 লিঙ্গ : পুরুষ	XWK2554228 ফটো উপলব্ধ	500 নাম : রথী কড়া মুদি স্বামীর নাম: বিজয় মুদি বাড়ির নং : n0071 বয়স : 34 লিঙ্গ : মহিলা	XWK1305119 ফটো উপলব্ধ	501 নাম : বিজয় মুদি পিতার নাম: পরীক্ষিত মুদি বাড়ির নং : n0071 বয়স : 36 লিঙ্গ : পুরুষ	XWK0349860 ফটো উপলব্ধ
502 নাম : সুভাষ মুদি পিতার নাম: ভবানী মুদি বাড়ির নং : n0082 বয়স : 53 লিঙ্গ : পুরুষ	WB/34/235/306407 ফটো উপলব্ধ	503 নাম : লক্ষ্মী মুদি স্বামীর নাম: রামপদ কড়া মুদি বাড়ির নং : এন0082 বয়স : 22 লিঙ্গ : মহিলা	XWK2576825 ফটো উপলব্ধ	504 নাম : পদ্মা মুদি স্বামীর নাম: পরীক্ষিত মুদি বাড়ির নং : n0071 বয়স : 58 লিঙ্গ : মহিলা	WB/34/235/306382 ফটো উপলব্ধ
505 নাম : লক্ষী মূৰ্মু স্বামীর নাম: উতল মূৰ্মু বাড়ির নং : n0034 বয়স : 58 লিঙ্গ : মহিলা	WB/34/235/306425 ফটো উপলব্ধ	506 নাম : ভূষণ চন্দ্র মূৰ্মু পিতার নাম: হপন চন্দ্র মূৰ্মু বাড়ির নং : n0260 বয়স : 50 লিঙ্গ : পুরুষ	WB/34/235/306087 ফটো উপলব্ধ	507 নাম : বসন্ত মূৰ্মু পিতার নাম: নেগড মূৰ্মু বাড়ির নং : বি-35 বয়স : 32 লিঙ্গ : পুরুষ	XWK1494129 ফটো উপলব্ধ
508 নাম : রমেশ মূৰ্মু পিতার নাম: অনিল মূৰ্মু বাড়ির নং : n0022 বয়স : 31 লিঙ্গ : পুরুষ	XWK1617208 ফটো উপলব্ধ	509 নাম : সোমবারী মূৰ্মু স্বামীর নাম: সুনীল মূৰ্মু বাড়ির নং : n0221 বয়স : 29 লিঙ্গ : মহিলা	XWK1800614 ফটো উপলব্ধ	510 নাম : উর্ষিলা মূৰ্মু স্বামীর নাম: ধনঞ্জয় মূৰ্মু বাড়ির নং : n0028 বয়স : 46 লিঙ্গ : মহিলা	DLP1698653 ফটো উপলব্ধ

511 নাম : সবিতা মুর্মু স্বামীর নাম: মডি়রাম মুর্মু বাড়ির নং : n0220 বয়স : 44 লিঙ্গ : মহিলা	DLP1274059 ফটো উপলব্ধ	512 নাম : গুলাপী মুর্মু স্বামীর নাম: সতীশ মুর্মু বাড়ির নং : n0216 বয়স : 43 লিঙ্গ : মহিলা	DLP1274117 ফটো উপলব্ধ	513 নাম : বুচন মুর্মু পিতার নাম: রাসিক মুর্মু বাড়ির নং : n0031 বয়স : 76 লিঙ্গ : পুরুষ	DLP1698695 ফটো উপলব্ধ
514 নাম : ভারতী মুর্মু স্বামীর নাম: বুচন মুর্মু বাড়ির নং : n0031 বয়স : 66 লিঙ্গ : মহিলা	DLP1698703 ফটো উপলব্ধ	515 নাম : লরসিং মুর্মু পিতার নাম: ঈশ্বর মুর্মু বাড়ির নং : n0058 বয়স : 29 লিঙ্গ : পুরুষ	XWK1975754 ফটো উপলব্ধ	516 নাম : রাজেন্দ্র মুর্মু পিতার নাম: সাহেবরাম মুর্মু বাড়ির নং : n0027 বয়স : 76 লিঙ্গ : পুরুষ	DLP1698844 ফটো উপলব্ধ
517 নাম : আনন্দ মুর্মু পিতার নাম: রাজেন্দ্র মুর্মু বাড়ির নং : n0027 বয়স : 34 লিঙ্গ : পুরুষ	XWK1180371 ফটো উপলব্ধ	518 নাম : বিনন্দ মুর্মু পিতার নাম: রাজেন্দ্র মুর্মু বাড়ির নং : n0027 বয়স : 32 লিঙ্গ : পুরুষ	XWK1617182 ফটো উপলব্ধ	519 নাম : মনুরাম মুর্মু পিতার নাম: জীতেন মুর্মু বাড়ির নং : n0028 বয়স : 39 লিঙ্গ : পুরুষ	XWK0348193 ফটো উপলব্ধ
520 নাম : দুঃখনী মুর্মু স্বামীর নাম: মনুরাম মুর্মু বাড়ির নং : n0028 বয়স : 37 লিঙ্গ : মহিলা	XWK0348201 ফটো উপলব্ধ	521 নাম : ফুলমনি মুর্মু স্বামীর নাম: হারাধন মুর্মু বাড়ির নং : N0031 বয়স : 32 লিঙ্গ : মহিলা	XWK1975820 ফটো উপলব্ধ	522 নাম : গুরুমনি মুর্মু স্বামীর নাম: শোম মুর্মু বাড়ির নং : N0248 বয়স : 44 লিঙ্গ : মহিলা	XWK1975853 ফটো উপলব্ধ
523 নাম : লক্ষী মুর্মু স্বামীর নাম: জয়রাম মুর্মু বাড়ির নং : n0268 বয়স : 26 লিঙ্গ : মহিলা	XWK1975721 ফটো উপলব্ধ	524 নাম : লখী মুর্মু স্বামীর নাম: দিবাকর মুর্মু বাড়ির নং : n0034 বয়স : 30 লিঙ্গ : মহিলা	XWK1975788 ফটো উপলব্ধ	525 নাম : শ্রাবন মুর্মু পিতার নাম: মডি়রাম মুর্মু বাড়ির নং : n0220 বয়স : 26 লিঙ্গ : পুরুষ	XWK1975796 ফটো উপলব্ধ
526 নাম : নেপাল মুর্মু পিতার নাম: ফটুলাল মুর্মু বাড়ির নং : N0011 বয়স : 28 লিঙ্গ : পুরুষ	XWK1975895 ফটো উপলব্ধ	527 নাম : শান্তি মুর্মু স্বামীর নাম: রমেশ মুর্মু বাড়ির নং : n0022 বয়স : 27 লিঙ্গ : মহিলা	XWK1975911 ফটো উপলব্ধ	528 নাম : মালতী মুর্মু স্বামীর নাম: তারাপদ মুর্মু বাড়ির নং : n0221 বয়স : 36 লিঙ্গ : মহিলা	XWK1180330 ফটো উপলব্ধ
529 নাম : সুনীল মুর্মু পিতার নাম: সোমনাথ মুর্মু বাড়ির নং : n0221 বয়স : 33 লিঙ্গ : পুরুষ	XWK1305069 ফটো উপলব্ধ	530 নাম : বিশ্বনাথ মুর্মু পিতার নাম: বুচন মুর্মু বাড়ির নং : n0031 বয়স : 40 লিঙ্গ : পুরুষ	XWK0348219 ফটো উপলব্ধ	531 নাম : হারাধন মুর্মু পিতার নাম: বুচন মুর্মু বাড়ির নং : n0031 বয়স : 31 লিঙ্গ : পুরুষ	XWK1728377 ফটো উপলব্ধ
532 নাম : সোনামনি মুর্মু স্বামীর নাম: বীরবল মুর্মু বাড়ির নং : n0031 বয়স : 37 লিঙ্গ : মহিলা	XWK0348227 ফটো উপলব্ধ	533 নাম : কালিরাম মুর্মু পিতার নাম: উতল মুর্মু বাড়ির নং : n0034 বয়স : 37 লিঙ্গ : পুরুষ	XWK0348474 ফটো উপলব্ধ	534 নাম : রমনী মুর্মু স্বামীর নাম: কালিরাম মুর্মু বাড়ির নং : n0034 বয়স : 34 লিঙ্গ : মহিলা	XWK0348482 ফটো উপলব্ধ
535 নাম : দিবাকর মুর্মু পিতার নাম: উতল মুর্মু বাড়ির নং : n0034 বয়স : 30 লিঙ্গ : পুরুষ	XWK1617216 ফটো উপলব্ধ	536 নাম : মডি়রাম মুর্মু পিতার নাম: সাহেব মুর্মু বাড়ির নং : n0220 বয়স : 46 লিঙ্গ : পুরুষ	DLP1268143 ফটো উপলব্ধ	537 নাম : জাগরী মুর্মু স্বামীর নাম: সোম মুর্মু বাড়ির নং : n0221 বয়স : 59 লিঙ্গ : মহিলা	WB/34/235/306338 ফটো উপলব্ধ
538 নাম : কান্দন মুর্মু স্বামীর নাম: রাজেন্দ্র মুর্মু বাড়ির নং : n0027 বয়স : 66 লিঙ্গ : মহিলা	WB/34/235/306303 ফটো উপলব্ধ	539 নাম : বালিকা মুর্মু স্বামীর নাম: আনন্দ মুর্মু বাড়ির নং : নং0 বয়স : 26 লিঙ্গ : মহিলা	XWK2103018 ফটো উপলব্ধ	540 নাম : বীরবল মুর্মু পিতার নাম: বুচন মুর্মু বাড়ির নং : n0031 বয়স : 43 লিঙ্গ : পুরুষ	DLP2059731 ফটো উপলব্ধ

541 নাম : সতীশ মুর্মু পিতার নাম: নেগড মুর্মু বাড়ির নং : n0216 বয়স : 53 লিঙ্গ : পুরুষ	DLP2059756 ফটো উপলব্ধ	542 নাম : তারাপদ মুর্মু পিতার নাম: সোমনাথ মুর্মু বাড়ির নং : n0221 বয়স : 37 লিঙ্গ : পুরুষ	DLP2460095 ফটো উপলব্ধ	543 নাম : সোম মুর্মু পিতার নাম: সহদেব মুর্মু বাড়ির নং : n0248 বয়স : 39 লিঙ্গ : পুরুষ	DLP2375608 ফটো উপলব্ধ
544 নাম : ডিব মুর্মু স্বামীর নাম: অনিল মুর্মু বাড়ির নং : n0022 বয়স : 59 লিঙ্গ : মহিলা	WB/34/235/306336 ফটো উপলব্ধ	545 নাম : কল্পনা মুর্মু স্বামীর নাম: বিনন্দ মুর্মু বাড়ির নং : এন0027 বয়স : 29 লিঙ্গ : মহিলা	XWK2256006 ফটো উপলব্ধ	546 নাম : সুরেশ মুর্মু পিতার নাম: সতীশ মুর্মু বাড়ির নং : এন0216 বয়স : 23 লিঙ্গ : পুরুষ	XWK2300838 ফটো উপলব্ধ
547 নাম : অসিত ছকাবরদার পিতার নাম: মোতিলাল ছকাবরদার বাড়ির নং : n0260 বয়স : 39 লিঙ্গ : পুরুষ	XWK0349480 ফটো উপলব্ধ	548 নাম : সাগেন মুর্মু পিতার নাম: ধনঞ্জয় মুর্মু বাড়ির নং : এন0028 বয়স : 22 লিঙ্গ : পুরুষ	XWK2493377 ফটো উপলব্ধ	549 নাম : কল্পনা মুর্মু স্বামীর নাম: মহাদেব মুর্মু বাড়ির নং : 42 বয়স : 27 লিঙ্গ : মহিলা	XWK2234011 ফটো উপলব্ধ
550 নাম : বিকাশ চন্দ্র মুর্মু পিতার নাম: ভূষণ চন্দ্র মুর্মু বাড়ির নং : n0260 বয়স : 24 লিঙ্গ : পুরুষ	XWK2212728 ফটো উপলব্ধ	551 নাম : শিকার মুর্মু পিতার নাম: বিপণ মুর্মু বাড়ির নং : n004 বয়স : 30 লিঙ্গ : পুরুষ	XWK2186856 ফটো উপলব্ধ	552 নাম : শ্যামলী মুর্মু স্বামীর নাম: কৃষ্ণপদ মুর্মু বাড়ির নং : n0262 বয়স : 31 লিঙ্গ : মহিলা	XWK1621622 ফটো উপলব্ধ
553 নাম : ধনঞ্জয় মুর্মু পিতার নাম: জীতেন মুর্মু বাড়ির নং : n0028 বয়স : 38 লিঙ্গ : পুরুষ	WB/34/235/306408 ফটো উপলব্ধ	554 নাম : পিঙ্কি মুর্মু পিতার নাম: হলধর মুর্মু বাড়ির নং : এন0054 বয়স : 23 লিঙ্গ : মহিলা	XWK2255883 ফটো উপলব্ধ	555 নাম : পতি মুর্মু স্বামীর নাম: হলধর মুর্মু বাড়ির নং : n0054 বয়স : 69 লিঙ্গ : মহিলা	WB/34/235/306344 ফটো উপলব্ধ
556 নাম : হলধর মুর্মু পিতার নাম: লখীন্দর মুর্মু বাড়ির নং : n0054 বয়স : 69 লিঙ্গ : পুরুষ	WB/34/235/306534 ফটো উপলব্ধ	557 নাম : রাহুল মুর্মু পিতার নাম: হলধর মুর্মু বাড়ির নং : এন0054 বয়স : 21 লিঙ্গ : পুরুষ	XWK2564854 ফটো উপলব্ধ	558 নাম : পুতন মুর্মু স্বামীর নাম: ইন্দ্রনারায়ন মুর্মু বাড়ির নং : n0004 বয়স : 40 লিঙ্গ : মহিলা	XWK0348151 ফটো উপলব্ধ
559 নাম : ইন্দ্রনারায়ন মুর্মু পিতার নাম: বিপিন মুর্মু বাড়ির নং : n0004 বয়স : 42 লিঙ্গ : পুরুষ	XWK0348144 ফটো উপলব্ধ	560 নাম : বতী মুর্মু স্বামীর নাম: ফকির মুর্মু বাড়ির নং : n0062 বয়স : 38 লিঙ্গ : মহিলা	XWK1494079 ফটো উপলব্ধ	561 নাম : ফকির মুর্মু পিতার নাম: হারাদন মুর্মু বাড়ির নং : n0062 বয়স : 56 লিঙ্গ : পুরুষ	WB/34/235/306529 ফটো উপলব্ধ
562 নাম : জয়রাম মুর্মু পিতার নাম: রামকৃষ্ণ মুর্মু বাড়ির নং : n0225 বয়স : 41 লিঙ্গ : পুরুষ	XWK0348540 ফটো উপলব্ধ	563 নাম : রূপালী মুর্মু স্বামীর নাম: মনোজ মুর্মু বাড়ির নং : n0226 বয়স : 29 লিঙ্গ : মহিলা	XWK1800564 ফটো উপলব্ধ	564 নাম : দিলীপ মুর্মু পিতার নাম: রামপদ মুর্মু বাড়ির নং : n0215 বয়স : 27 লিঙ্গ : পুরুষ	XWK1800499 ফটো উপলব্ধ
565 নাম : ছলাবত মুর্মু পিতার নাম: লেদু মুর্মু বাড়ির নং : n0213 বয়স : 61 লিঙ্গ : পুরুষ	WB/34/235/306357 ফটো উপলব্ধ	566 নাম : নকুল মুর্মু পিতার নাম: গহন মুর্মু বাড়ির নং : n0058 বয়স : 63 লিঙ্গ : পুরুষ	WB/34/235/306355 ফটো উপলব্ধ	567 নাম : লেচ মুর্মু স্বামীর নাম: শ্রীজল মুর্মু বাড়ির নং : n0226 বয়স : 66 লিঙ্গ : মহিলা	WB/34/235/306423 ফটো উপলব্ধ
568 নাম : রাজেন্দ্র মুর্মু পিতার নাম: লেদু মুর্মু বাড়ির নং : n0213 বয়স : 56 লিঙ্গ : পুরুষ	WB/34/235/306398 ফটো উপলব্ধ	569 নাম : বীর সিং মুর্মু পিতার নাম: জন্তু মুর্মু বাড়ির নং : n0211 বয়স : 50 লিঙ্গ : পুরুষ	WB/34/235/306399 ফটো উপলব্ধ	570 নাম : তুবী মুর্মু স্বামীর নাম: ঈশ্বর মুর্মু বাড়ির নং : n0058 বয়স : 60 লিঙ্গ : মহিলা	WB/34/235/306386 ফটো উপলব্ধ

571 নাম : জন্তু মর্মু পিতার নাম: কিষ্ট মর্মু বাড়ির নং : n0211 বয়স : 71 লিঙ্গ : মহিলা	WB/34/235/306396	ফটো উপলব্ধ	572 নাম : ঢাঙ্গি মর্মু স্বামীর নাম: ফুচুলাল মর্মু বাড়ির নং : n0213 বয়স : 59 লিঙ্গ : মহিলা	WB/34/235/306363	ফটো উপলব্ধ	573 নাম : মাহিন্দী মর্মু পিতার নাম: বাবুরাম মর্মু বাড়ির নং : n0217 বয়স : 66 লিঙ্গ : পুরুষ	WB/34/235/306366	ফটো উপলব্ধ
574 নাম : ফুচুলাল মর্মু পিতার নাম: লেদু মর্মু বাড়ির নং : n0213 বয়স : 61 লিঙ্গ : পুরুষ	WB/34/235/306376	ফটো উপলব্ধ	575 নাম : পার্বতী মর্মু স্বামীর নাম: মাহিন্দী মর্মু বাড়ির নং : n0217 বয়স : 61 লিঙ্গ : মহিলা	WB/34/235/306339	ফটো উপলব্ধ	576 নাম : ঈশ্বর মর্মু পিতার নাম: গহিন মর্মু বাড়ির নং : n0058 বয়স : 68 লিঙ্গ : পুরুষ	WB/34/235/306349	ফটো উপলব্ধ
577 নাম : রামপদ মর্মু পিতার নাম: মনু মর্মু বাড়ির নং : n0215 বয়স : 59 লিঙ্গ : পুরুষ	WB/34/235/306345	ফটো উপলব্ধ	578 নাম : হিমাদি মর্মু স্বামীর নাম: সহদেব মর্মু বাড়ির নং : n0035 বয়স : 33 লিঙ্গ : মহিলা	XWK1891670	ফটো উপলব্ধ	579 নাম : সমীর মর্মু পিতার নাম: জিপু মর্মু বাড়ির নং : n0038 বয়স : 28 লিঙ্গ : পুরুষ	XWK1891514	ফটো উপলব্ধ
580 নাম : গুরুপদ মর্মু পিতার নাম: মাহিন্দী মর্মু বাড়ির নং : n0217 বয়স : 27 লিঙ্গ : পুরুষ	XWK1891548	ফটো উপলব্ধ	581 নাম : মহাদেব মর্মু পিতার নাম: মিজ্জা মর্মু বাড়ির নং : n0035 বয়স : 42 লিঙ্গ : পুরুষ	XWK0348243	ফটো উপলব্ধ	582 নাম : জিপু মর্মু পিতার নাম: রটু মর্মু বাড়ির নং : n0038 বয়স : 66 লিঙ্গ : পুরুষ	WB/34/235/306175	ফটো উপলব্ধ
583 নাম : সারথী মর্মু স্বামীর নাম: জিপু মর্মু বাড়ির নং : n0038 বয়স : 61 লিঙ্গ : মহিলা	DLP1223924	ফটো উপলব্ধ	584 নাম : সুধীর মর্মু পিতার নাম: জিপু মর্মু বাড়ির নং : n0038 বয়স : 31 লিঙ্গ : পুরুষ	XWK1494012	ফটো উপলব্ধ	585 নাম : কালু মর্মু পিতার নাম: লবু মর্মু বাড়ির নং : n0047 বয়স : 73 লিঙ্গ : পুরুষ	WB/34/235/306008	ফটো উপলব্ধ
586 নাম : লুসা মর্মু পিতার নাম: মঙ্গল মর্মু বাড়ির নং : 047 বয়স : 32 লিঙ্গ : পুরুষ	XWK1617190	ফটো উপলব্ধ	587 নাম : সুরেশ মর্মু পিতার নাম: সুকদেব মর্মু বাড়ির নং : n0053 বয়স : 40 লিঙ্গ : পুরুষ	XWK0348607	ফটো উপলব্ধ	588 নাম : গন্তীর মর্মু পিতার নাম: শুকদেব মর্মু বাড়ির নং : n0053 বয়স : 33 লিঙ্গ : পুরুষ	XWK1390731	ফটো উপলব্ধ
589 নাম : মুটকী মর্মু স্বামীর নাম: নকুল মর্মু বাড়ির নং : n0058 বয়স : 61 লিঙ্গ : মহিলা	WB/34/235/306387	ফটো উপলব্ধ	590 নাম : বিমলা মর্মু স্বামীর নাম: নকুল মর্মু বাড়ির নং : n0058 বয়স : 33 লিঙ্গ : মহিলা	XWK1494053	ফটো উপলব্ধ	591 নাম : বুনপুকি মর্মু পিতার নাম: হারার্ধন মর্মু বাড়ির নং : n0061 বয়স : 53 লিঙ্গ : পুরুষ	WB/34/235/306235	ফটো উপলব্ধ
592 নাম : বিরতী মর্মু স্বামীর নাম: রাজারাম মর্মু বাড়ির নং : n0061 বয়স : 43 লিঙ্গ : মহিলা	DLP2059772	ফটো উপলব্ধ	593 নাম : বিকাশ মর্মু পিতার নাম: ভুরু মর্মু বাড়ির নং : n0063 বয়স : 56 লিঙ্গ : পুরুষ	WB/34/235/306152	ফটো উপলব্ধ	594 নাম : মনোজ মর্মু পিতার নাম: সৃজল মর্মু বাড়ির নং : n0226 বয়স : 36 লিঙ্গ : পুরুষ	XWK0348755	ফটো উপলব্ধ
595 নাম : লগর মর্মু পিতার নাম: জন্তু মর্মু বাড়ির নং : n0211 বয়স : 36 লিঙ্গ : পুরুষ	XWK0987453	ফটো উপলব্ধ	596 নাম : পক মর্মু স্বামীর নাম: ছলাবত মর্মু বাড়ির নং : n0213 বয়স : 59 লিঙ্গ : মহিলা	WB/34/235/306365	ফটো উপলব্ধ	597 নাম : কৃষ্ণপদ মর্মু পিতার নাম: ধুলেন্দ্র নাথ মর্মু বাড়ির নং : n0214 বয়স : 37 লিঙ্গ : পুরুষ	DLP2221976	ফটো উপলব্ধ
598 নাম : শশরী মর্মু স্বামীর নাম: মিজ্জা মর্মু বাড়ির নং : n0035 বয়স : 71 লিঙ্গ : মহিলা	WB/34/235/306112	ফটো উপলব্ধ	599 নাম : ভক্ত রঞ্জন মর্মু পিতার নাম: মঙ্গল মর্মু বাড়ির নং : n0047 বয়স : 27 লিঙ্গ : পুরুষ	XWK1891563	ফটো উপলব্ধ	600 নাম : পূর্ণচন্দ্র মর্মু পিতার নাম: রতন মর্মু বাড়ির নং : n0029 বয়স : 31 লিঙ্গ : পুরুষ	XWK1617174	ফটো উপলব্ধ

601 নাম : সুন্দরী মর্মু স্বামীর নাম: সোমচন্দ্র মর্মু বাড়ির নং : n0023 বয়স : 37 লিঙ্গ : মহিলা	XWK0348326 ফটো উপলব্ধ	602 নাম : সুশীল মর্মু মায়ের নাম: শ্রীমতী মর্মু বাড়ির নং : n0023 বয়স : 39 লিঙ্গ : পুরুষ	DLP2221950 ফটো উপলব্ধ	603 নাম : হীরামনি মর্মু স্বামীর নাম: সুশীল মর্মু বাড়ির নং : n0023 বয়স : 35 লিঙ্গ : মহিলা	XWK1390723 ফটো উপলব্ধ
604 নাম : মঙ্গলী মর্মু স্বামীর নাম: ভূষণ চন্দ্র মর্মু বাড়ির নং : n0033 বয়স : 49 লিঙ্গ : মহিলা	DLP1698828 ফটো উপলব্ধ	605 নাম : বিনয় কৃষ্ণ মর্মু পিতার নাম: ভূষণ চন্দ্র মর্মু বাড়ির নং : n0033 বয়স : 29 লিঙ্গ : পুরুষ	XWK1728211 ফটো উপলব্ধ	606 নাম : ফুচুলাল মর্মু পিতার নাম: সুফল মর্মু বাড়ির নং : n0011 বয়স : 71 লিঙ্গ : পুরুষ	DLP1698679 ফটো উপলব্ধ
607 নাম : জগতি মর্মু স্বামীর নাম: ফুচুলাল মর্মু বাড়ির নং : n0011 বয়স : 47 লিঙ্গ : মহিলা	DLP1698687 ফটো উপলব্ধ	608 নাম : কালমনি মর্মু স্বামীর নাম: রতন মর্মু বাড়ির নং : n0029 বয়স : 68 লিঙ্গ : মহিলা	XWK2135697 ফটো উপলব্ধ	609 নাম : নমিতা মর্মু স্বামীর নাম: সুরেশ মর্মু বাড়ির নং : এন0053 বয়স : 34 লিঙ্গ : মহিলা	XWK2301232 ফটো উপলব্ধ
610 নাম : সোমবারী মর্মু স্বামীর নাম: পূর্ণ চন্দ্র মর্মু বাড়ির নং : এন0029 বয়স : 23 লিঙ্গ : মহিলা	XWK2309789 ফটো উপলব্ধ	611 নাম : শান্তি মর্মু স্বামীর নাম: শিকার মর্মু বাড়ির নং : এন004 বয়স : 33 লিঙ্গ : মহিলা	XWK2310043 ফটো উপলব্ধ	612 নাম : সুশীল মর্মু পিতার নাম: ফুচুলাল মর্মু বাড়ির নং : এন0011 বয়স : 24 লিঙ্গ : পুরুষ	XWK2399848 ফটো উপলব্ধ
613 নাম : বুধনি মর্মু স্বামীর নাম: নেপাল বাড়ির নং : এন0011 বয়স : 25 লিঙ্গ : মহিলা	XWK2408557 ফটো উপলব্ধ	614 নাম : পার্বতী মর্মু স্বামীর নাম: রাজেন্দ্র মর্মু বাড়ির নং : n0213 বয়স : 47 লিঙ্গ : মহিলা	DLP1269513 ফটো উপলব্ধ	615 নাম : আদরি মাঝী স্বামীর নাম: চন্দন মর্মু বাড়ির নং : এন0213 বয়স : 21 লিঙ্গ : মহিলা	XWK2493997 ফটো উপলব্ধ
616 নাম : শিকার মর্মু পিতার নাম: রাঙ্গ মর্মু বাড়ির নং : n0021 বয়স : 56 লিঙ্গ : পুরুষ	XWK2411361 ফটো উপলব্ধ	617 নাম : মার্শাল মর্মু পিতার নাম: হরিপদ মর্মু বাড়ির নং : এন0235 বয়স : 23 লিঙ্গ : পুরুষ	XWK2238855 ফটো উপলব্ধ	618 নাম : সোমবারি মর্মু স্বামীর নাম: কায়স্থ মর্মু বাড়ির নং : এন0213 বয়স : 22 লিঙ্গ : মহিলা	XWK2493021 ফটো উপলব্ধ
619 নাম : সুস্মিতা মর্মু পিতার নাম: দিলীপ মর্মু বাড়ির নং : এন0215 বয়স : 24 লিঙ্গ : মহিলা	XWK2493039 ফটো উপলব্ধ	620 নাম : তাপস কুমার মর্মু পিতার নাম: ডাঙ্গি মর্মু বাড়ির নং : এন0213 বয়স : 21 লিঙ্গ : পুরুষ	XWK2492692 ফটো উপলব্ধ	621 নাম : সুমিত্রা মর্মু স্বামীর নাম: বিকাশ মর্মু বাড়ির নং : এন0021 বয়স : 59 লিঙ্গ : মহিলা	XWK2283125 ফটো উপলব্ধ
622 নাম : বাসন্তী মর্মু পিতার নাম: ছলাবত মর্মু বাড়ির নং : এন0213 বয়স : 22 লিঙ্গ : মহিলা	XWK2397628 ফটো উপলব্ধ	623 নাম : চম্পা মর্মু স্বামীর নাম: লুসা মর্মু বাড়ির নং : নং047 বয়স : 26 লিঙ্গ : মহিলা	XWK2035871 ফটো উপলব্ধ	624 নাম : মিহিলাল মর্মু পিতার নাম: ফুচুলাল মর্মু বাড়ির নং : এন0213 বয়স : 27 লিঙ্গ : পুরুষ	XWK2072460 ফটো উপলব্ধ
625 নাম : বিপ্লব মর্মু পিতার নাম: চেপারাম মর্মু বাড়ির নং : n210 বয়স : 24 লিঙ্গ : পুরুষ	XWK2186831 ফটো উপলব্ধ	626 নাম : বসন্ত মর্মু পিতার নাম: মঙ্গল মর্মু বাড়ির নং : এন0047 বয়স : 23 লিঙ্গ : পুরুষ	XWK2238889 ফটো উপলব্ধ	627 নাম : কার্তিক মর্মু পিতার নাম: ঈশ্বর মর্মু বাড়ির নং : এন0058 বয়স : 24 লিঙ্গ : পুরুষ	XWK2238756 ফটো উপলব্ধ
628 নাম : অক্ষয় মর্মু পিতার নাম: ঈশ্বর মর্মু বাড়ির নং : এন0058 বয়স : 23 লিঙ্গ : পুরুষ	XWK2238822 ফটো উপলব্ধ	629 নাম : চন্দন মর্মু পিতার নাম: রাজেন্দ্র মর্মু বাড়ির নং : এন0213 বয়স : 24 লিঙ্গ : পুরুষ	XWK2289353 ফটো উপলব্ধ	630 নাম : পানমনি মর্মু স্বামীর নাম: রামপদ মর্মু বাড়ির নং : n0215 বয়স : 55 লিঙ্গ : মহিলা	WB/34/235/306337 ফটো উপলব্ধ

631 নাম : সহদেব মুর্মু পিতার নাম: মির্জা মুর্মু বাড়ির নং : n0035 বয়স : 39 লিঙ্গ : পুরুষ	DLP2221968 ফটো উপলব্ধ	632 নাম : রাতুলী মুর্মু স্বামীর নাম: মনোহর মুর্মু বাড়ির নং : 225 বয়স : 38 লিঙ্গ : মহিলা	DLP2418259 ফটো উপলব্ধ	633 নাম : মনোহর মুর্মু পিতার নাম: কিষণ মুর্মু বাড়ির নং : 225 বয়স : 39 লিঙ্গ : পুরুষ	DLP2418267 ফটো উপলব্ধ
634 নাম : কায়ন্ত মুর্মু পিতার নাম: ফুচুলাল মুর্মু বাড়ির নং : ফুচুলাল মুর্মু বয়স : 26 লিঙ্গ : পুরুষ	XWK2311447 ফটো উপলব্ধ	635 নাম : গুয়া মুর্মু স্বামীর নাম: কেশব মুর্মু বাড়ির নং : n0225 বয়স : 69 লিঙ্গ : মহিলা	WB/34/235/306077 ফটো উপলব্ধ	636 নাম : রামচন্দ্র মুর্মু পিতার নাম: হর্পন চন্দ্র মুর্মু বাড়ির নং : n0033 বয়স : 42 লিঙ্গ : পুরুষ	DLP2060150 ফটো উপলব্ধ
637 নাম : শ্রীমতি মুর্মু স্বামীর নাম: লক্ষন মুর্মু বাড়ির নং : n0023 বয়স : 56 লিঙ্গ : মহিলা	WB/34/235/306304 ফটো উপলব্ধ	638 নাম : জিরা মুর্মু স্বামীর নাম: হর্পন মুর্মু বাড়ির নং : n0033 বয়স : 71 লিঙ্গ : মহিলা	WB/34/235/306294 ফটো উপলব্ধ	639 নাম : পার্বতী মুর্মু স্বামীর নাম: ভুকু মুর্মু বাড়ির নং : n0063 বয়স : 76 লিঙ্গ : মহিলা	WB/34/235/306238 ফটো উপলব্ধ
640 নাম : সুন্দরী মুর্মু স্বামীর নাম: কিষ্ট মুর্মু বাড়ির নং : n0211 বয়স : 91 লিঙ্গ : মহিলা	WB/34/235/306248 ফটো উপলব্ধ	641 নাম : মানমনি মুর্মু স্বামীর নাম: সুকু মুর্মু বাড়ির নং : n0053 বয়স : 66 লিঙ্গ : মহিলা	DLP1223890 ফটো উপলব্ধ	642 নাম : রামপীর মুর্মু স্বামীর নাম: থুলেন্দ্র মুর্মু বাড়ির নং : n0214 বয়স : 66 লিঙ্গ : মহিলা	DLP1223171 ফটো উপলব্ধ
643 নাম : আকালী মুর্মু স্বামীর নাম: শিকার মুর্মু বাড়ির নং : n0021 বয়স : 66 লিঙ্গ : মহিলা	DLP0479352 ফটো উপলব্ধ	644 নাম : ফুচু মুর্মু পিতার নাম: রসিক মুর্মু বাড়ির নং : 020 বয়স : 73 লিঙ্গ : পুরুষ	DLP0479360 ফটো উপলব্ধ	645 নাম : মঙ্গল মুর্মু পিতার নাম: লবু মুর্মু বাড়ির নং : 047 বয়স : 76 লিঙ্গ : পুরুষ	DLP0479436 ফটো উপলব্ধ
646 নাম : রাজারাম মুর্মু পিতার নাম: হারাধন মুর্মু বাড়ির নং : n0061 বয়স : 44 লিঙ্গ : পুরুষ	DLP1268267 ফটো উপলব্ধ	647 নাম : নিমাই মাইতি পিতার নাম: রোহিন মাইতি বাড়ির নং : n0117 বয়স : 76 লিঙ্গ : পুরুষ	WB/34/235/306252 ফটো উপলব্ধ	648 নাম : অশোক মাইতি পিতার নাম: নিমাই মাইতি বাড়ির নং : n0117 বয়স : 49 লিঙ্গ : পুরুষ	DLP2059376 ফটো উপলব্ধ
649 নাম : সবিতা মাইতি স্বামীর নাম: অশোক মাইতি বাড়ির নং : n0117 বয়স : 43 লিঙ্গ : মহিলা	DLP2059384 ফটো উপলব্ধ	650 নাম : সঞ্চিতা মাইতি স্বামীর নাম: সুনীল মাইতি বাড়ির নং : 124 বয়স : 40 লিঙ্গ : মহিলা	DLP2418168 ফটো উপলব্ধ	651 নাম : সুনীল মাইতি পিতার নাম: সূচাদ মাইতি বাড়ির নং : 124 বয়স : 44 লিঙ্গ : পুরুষ	DLP2418176 ফটো উপলব্ধ
652 নাম : প্রিয়ঙ্কা মাইতি পিতার নাম: সুনীল মাইতি বাড়ির নং : এন0124 বয়স : 21 লিঙ্গ : মহিলা	XWK2493468 ফটো উপলব্ধ	653 নাম : চন্দন মাইতি পিতার নাম: অশোক মাইতি বাড়ির নং : 00 বয়স : 22 লিঙ্গ : পুরুষ	XWK2414126 ফটো উপলব্ধ	654 নাম : চুনীরাম হাঁসদা পিতার নাম: শংকর হাঁসদা বাড়ির নং : এন0016 বয়স : 25 লিঙ্গ : পুরুষ	XWK2309227 ফটো উপলব্ধ
655 নাম : জয়দেব মাইতি পিতার নাম: সুনীল মাইতি বাড়ির নং : এন0124 বয়স : 23 লিঙ্গ : পুরুষ	XWK2255982 ফটো উপলব্ধ	656 নাম : পুষ্পালা মাইতি স্বামীর নাম: সূচাদ মাইতি বাড়ির নং : n0124 বয়স : 71 লিঙ্গ : মহিলা	WB/34/235/306454 ফটো উপলব্ধ	657 নাম : স্বপন মাইতি পিতার নাম: নিমাই বাড়ির নং : 117 বয়স : 40 লিঙ্গ : পুরুষ	DLP2418150 ফটো উপলব্ধ
658 নাম : সোনালী মাইতি স্বামীর নাম: স্বপন মাইতি বাড়ির নং : 117 বয়স : 38 লিঙ্গ : মহিলা	DLP2418143 ফটো উপলব্ধ	659 নাম : সুনীতা মাইতি পিতার নাম: সূচাদ মাইতি বাড়ির নং : n0124 বয়স : 44 লিঙ্গ : মহিলা	DLP2059392 ফটো উপলব্ধ	660 নাম : অন্নতা মাইতি স্বামীর নাম: নিমাই মাইতি বাড়ির নং : n0117 বয়স : 66 লিঙ্গ : মহিলা	WB/34/235/306445 ফটো উপলব্ধ

661 নাম : গুলাপ মাঝি পিতার নাম: সুরেন্দ্র মাঝি বাড়ির নং : n0003 বয়স : 71 লিঙ্গ : পুরুষ	WB/34/235/306480	ফটো উপলব্ধ	662 নাম : সোমবারী বাস্কে স্বামীর নাম: রবী বাস্কে বাড়ির নং : n0007 বয়স : 35 লিঙ্গ : মহিলা	XWK1617315	ফটো উপলব্ধ	663 নাম : প্রকাশ বাস্কে পিতার নাম: লস বাস্কে বাড়ির নং : n0007 বয়স : 37 লিঙ্গ : পুরুষ	XWK0346635	ফটো উপলব্ধ
664 নাম : রবি বাস্কে পিতার নাম: লথ বাস্কে বাড়ির নং : n0007 বয়স : 39 লিঙ্গ : পুরুষ	XWK1390749	ফটো উপলব্ধ	665 নাম : কলাবতী মাঝি স্বামীর নাম: গুরুপদ মাঝি বাড়ির নং : n0002 বয়স : 42 লিঙ্গ : মহিলা	DLP2059400	ফটো উপলব্ধ	666 নাম : শক্রয় মাঝি পিতার নাম: রসিক মাঝি বাড়ির নং : n0232 বয়স : 56 লিঙ্গ : পুরুষ	DLP2059467	ফটো উপলব্ধ
667 নাম : পারুল মাঝি স্বামীর নাম: শঙ্কর মাঝি বাড়ির নং : n0128 বয়স : 63 লিঙ্গ : মহিলা	DLP2059533	ফটো উপলব্ধ	668 নাম : ভারতী মাঝি স্বামীর নাম: শিব মাঝি বাড়ির নং : n0140 বয়স : 63 লিঙ্গ : মহিলা	WB/34/235/306429	ফটো উপলব্ধ	669 নাম : ধানী বাস্কে স্বামীর নাম: প্রকাশ বাস্কে বাড়ির নং : n0007 বয়স : 29 লিঙ্গ : মহিলা	XWK1800523	ফটো উপলব্ধ
670 নাম : বুদ্ধেশ্বর মাঝি পিতার নাম: শিব মাঝি বাড়ির নং : n0140 বয়স : 40 লিঙ্গ : পুরুষ	XWK1800457	ফটো উপলব্ধ	671 নাম : মুসুরী মান্দি স্বামীর নাম: রাবন মান্দি বাড়ির নং : n0001 বয়স : 42 লিঙ্গ : মহিলা	XWK0347062	ফটো উপলব্ধ	672 নাম : রাধু মাঝি পিতার নাম: বিষ্ণু মাঝি বাড়ির নং : n0129 বয়স : 63 লিঙ্গ : পুরুষ	WB/34/235/306131	ফটো উপলব্ধ
673 নাম : বারি মাঝি স্বামীর নাম: সন্তোষ মাঝি বাড়ির নং : n0130 বয়স : 65 লিঙ্গ : মহিলা	WB/34/235/306124	ফটো উপলব্ধ	674 নাম : পোস্ত মাঝি স্বামীর নাম: আমিন মাঝি বাড়ির নং : 146 বয়স : 63 লিঙ্গ : মহিলা	DLP0477232	ফটো উপলব্ধ	675 নাম : ওজান মাঝি পিতার নাম: নন্দ মাঝি বাড়ির নং : 015 বয়স : 76 লিঙ্গ : পুরুষ	DLP0477323	ফটো উপলব্ধ
676 নাম : বড়ি মাঝি স্বামীর নাম: রথু মাঝি বাড়ির নং : n0142 বয়স : 106 লিঙ্গ : মহিলা	DLP0477513	ফটো উপলব্ধ	677 নাম : জিতু মাঝি পিতার নাম: রথু মাঝি বাড়ির নং : n0142 বয়স : 49 লিঙ্গ : পুরুষ	DLP0477521	ফটো উপলব্ধ	678 নাম : রামকৃষ্ণ মাঝি পিতার নাম: সরকার মাঝি বাড়ির নং : n0044 বয়স : 53 লিঙ্গ : পুরুষ	DLP0477638	ফটো উপলব্ধ
679 নাম : শ্যামসুন্দর মাঝি পিতার নাম: সরকার মাঝি বাড়ির নং : 044 বয়স : 61 লিঙ্গ : পুরুষ	DLP0477646	ফটো উপলব্ধ	680 নাম : পৌতম মাঝি পিতার নাম: মহাদেব মাঝি বাড়ির নং : n0127 বয়স : 31 লিঙ্গ : পুরুষ	XWK1800374	ফটো উপলব্ধ	681 নাম : শিবানী টুডু স্বামীর নাম: দেবেন্দ্রনাথ টুডু বাড়ির নং : n0024 বয়স : 36 লিঙ্গ : মহিলা	XWK1016641	ফটো উপলব্ধ
682 নাম : সুলচোনা মাঝি স্বামীর নাম: সঞ্জয় মাঝি বাড়ির নং : n0130 বয়স : 37 লিঙ্গ : মহিলা	XWK1975937	ফটো উপলব্ধ	683 নাম : কাঞ্চন মাঝি পিতার নাম: রথু মাঝি বাড়ির নং : n0141 বয়স : 51 লিঙ্গ : পুরুষ	WB/34/235/306528	ফটো উপলব্ধ	684 নাম : লক্ষন মাঝি পিতার নাম: সরকার মাঝি বাড়ির নং : n0133 বয়স : 49 লিঙ্গ : পুরুষ	WB/34/235/306520	ফটো উপলব্ধ
685 নাম : রাজারাম মুর্মু পিতার নাম: গোলাপ মুর্মু বাড়ির নং : n0003 বয়স : 40 লিঙ্গ : পুরুষ	XWK0346817	ফটো উপলব্ধ	686 নাম : বেবী মুর্মু স্বামীর নাম: রাজারাম মুর্মু বাড়ির নং : n0003 বয়স : 38 লিঙ্গ : মহিলা	XWK0346825	ফটো উপলব্ধ	687 নাম : শ্যামলী মুর্মু স্বামীর নাম: রাকেশ মুর্মু বাড়ির নং : n0005 বয়স : 37 লিঙ্গ : মহিলা	XWK0346700	ফটো উপলব্ধ
688 নাম : গুরুপদ মুর্মু পিতার নাম: উত্তম মুর্মু বাড়ির নং : n0005 বয়স : 29 লিঙ্গ : পুরুষ	XWK1728419	ফটো উপলব্ধ	689 নাম : শ্যামলী মান্দি স্বামীর নাম: সুর্যনারায়ন মান্দি বাড়ির নং : n0015 বয়স : 36 লিঙ্গ : মহিলা	XWK0346734	ফটো উপলব্ধ	690 নাম : মঙ্গল মাণ্ডি পিতার নাম: আজান মাণ্ডি বাড়ির নং : 015 বয়স : 30 লিঙ্গ : পুরুষ	XWK1617133	ফটো উপলব্ধ

691 নাম : সুলোচনা মাঝি স্বামীর নাম: রামকৃষ্ণ মাঝি বাড়ির নং : n0044 বয়স : 35 লিঙ্গ : মহিলা	XWK1016633 ফটো উপলব্ধ	692 নাম : অনিল মাঝি পিতার নাম: সহদেব মাঝি বাড়ির নং : n0116 বয়স : 30 লিঙ্গ : পুরুষ	XWK1617125 ফটো উপলব্ধ	693 নাম : কালিপদ মাঝি পিতার নাম: গৌড়ির মাঝি বাড়ির নং : n0126 বয়স : 56 লিঙ্গ : পুরুষ	WB/34/235/306015 ফটো উপলব্ধ
694 নাম : ললিতা মাঝি স্বামীর নাম: কালিপদ মাঝি বাড়ির নং : n0126 বয়স : 36 লিঙ্গ : মহিলা	XWK1180413 ফটো উপলব্ধ	695 নাম : ইন্দ্রজিত মাঝি পিতার নাম: ছুট মাঝি বাড়ির নং : 126 বয়স : 43 লিঙ্গ : পুরুষ	DLP2418184 ফটো উপলব্ধ	696 নাম : উত্তম মাঝি পিতার নাম: মহাদেব মাঝি বাড়ির নং : n0127 বয়স : 31 লিঙ্গ : পুরুষ	XWK1617117 ফটো উপলব্ধ
697 নাম : শঙ্কর মাঝি পিতার নাম: সূচাঁদ মাঝি বাড়ির নং : n0128 বয়স : 67 লিঙ্গ : পুরুষ	XWK0347039 ফটো উপলব্ধ	698 নাম : পলিও মাঝি স্বামীর নাম: জীতু মাঝি বাড়ির নং : n0128 বয়স : 30 লিঙ্গ : মহিলা	XWK1617075 ফটো উপলব্ধ	699 নাম : অক্ষর মাঝি পিতার নাম: সন্তোষ মাঝি বাড়ির নং : n0130 বয়স : 33 লিঙ্গ : পুরুষ	XWK1390764 ফটো উপলব্ধ
700 নাম : রবনী মাঝি স্বামীর নাম: সুকুমার মাঝি বাড়ির নং : n0130 বয়স : 31 লিঙ্গ : মহিলা	XWK1494210 ফটো উপলব্ধ	701 নাম : লবু মাঝি পিতার নাম: ফলারী মাঝি বাড়ির নং : 131 বয়স : 41 লিঙ্গ : পুরুষ	DLP2418192 ফটো উপলব্ধ	702 নাম : গঙ্গা মাঝি স্বামীর নাম: লবু মাঝি বাড়ির নং : 131 বয়স : 32 লিঙ্গ : মহিলা	XWK1617091 ফটো উপলব্ধ
703 নাম : সুবোধ মাঝি পিতার নাম: ভদরু মাঝি বাড়ির নং : n0133 বয়স : 42 লিঙ্গ : পুরুষ	XWK0346882 ফটো উপলব্ধ	704 নাম : জীতু মাঝি পিতার নাম: শিবু মাঝি বাড়ির নং : n0140 বয়স : 49 লিঙ্গ : পুরুষ	XWK0346932 ফটো উপলব্ধ	705 নাম : ফটিক মাঝি পিতার নাম: শিবু মাঝি বাড়ির নং : n0140 বয়স : 35 লিঙ্গ : পুরুষ	XWK1180405 ফটো উপলব্ধ
706 নাম : চিত্তু মাঝি স্বামীর নাম: জিতু মাঝি বাড়ির নং : n0142 বয়স : 47 লিঙ্গ : মহিলা	DLP1698315 ফটো উপলব্ধ	707 নাম : দিপালী মাঝি স্বামীর নাম: মঙ্গল মাঝি বাড়ির নং : n0143 বয়স : 55 লিঙ্গ : মহিলা	DLP2059483 ফটো উপলব্ধ	708 নাম : জগন্নাথ মাঝি পিতার নাম: গোপাল মাঝি বাড়ির নং : 144 বয়স : 79 লিঙ্গ : পুরুষ	DLP0477422 ফটো উপলব্ধ
709 নাম : কুন্তী মাঝি স্বামীর নাম: জগন্নাথ মাঝি বাড়ির নং : n0144 বয়স : 71 লিঙ্গ : মহিলা	WB/34/235/306508 ফটো উপলব্ধ	710 নাম : বীসন্তী মাঝি স্বামীর নাম: রামধন মাঝি বাড়ির নং : n0145 বয়স : 76 লিঙ্গ : মহিলা	WB/34/235/306505 ফটো উপলব্ধ	711 নাম : শ্রাবন মাঝি পিতার নাম: আমীন মাঝি বাড়ির নং : n0146 বয়স : 41 লিঙ্গ : পুরুষ	XWK0349902 ফটো উপলব্ধ
712 নাম : রবি মাঝি পিতার নাম: আমীন মাঝি বাড়ির নং : n0146 বয়স : 36 লিঙ্গ : পুরুষ	XWK0349910 ফটো উপলব্ধ	713 নাম : সারথি মাঝি স্বামীর নাম: কাঞ্চন মাঝি বাড়ির নং : n0141 বয়স : 49 লিঙ্গ : মহিলা	DLP1698257 ফটো উপলব্ধ	714 নাম : চিত্তামনি মূর্মু স্বামীর নাম: বুদ্ধেশ্বর মাঝি বাড়ির নং : n0003 বয়স : 52 লিঙ্গ : মহিলা	DLP1698273 ফটো উপলব্ধ
715 নাম : জানকি মাঝি স্বামীর নাম: সবরন মাঝি বাড়ির নং : n0002 বয়স : 49 লিঙ্গ : মহিলা	DLP1698414 ফটো উপলব্ধ	716 নাম : রাবন মাঝি পিতার নাম: শিকার মাঝি বাড়ির নং : n0001 বয়স : 59 লিঙ্গ : পুরুষ	DLP1698430 ফটো উপলব্ধ	717 নাম : সবরন মাঝি পিতার নাম: সুফল মাঝি বাড়ির নং : n0002 বয়স : 56 লিঙ্গ : পুরুষ	WB/34/235/306501 ফটো উপলব্ধ
718 নাম : মুনি মাঝি স্বামীর নাম: শিবু মাঝি বাড়ির নং : n0140 বয়স : 73 লিঙ্গ : মহিলা	WB/34/235/306506 ফটো উপলব্ধ	719 নাম : মন্টু মাঝি পিতার নাম: আমিন মাঝি বাড়ির নং : 146 বয়স : 30 লিঙ্গ : পুরুষ	XWK1617109 ফটো উপলব্ধ	720 নাম : বসুমতি মাঝি স্বামীর নাম: আশুতোষ মাঝি বাড়ির নং : n0147 বয়স : 91 লিঙ্গ : মহিলা	WB/34/235/306109 ফটো উপলব্ধ

721 নাম : দাসী মাঝি স্বামীর নাম: ভরতলাল মাঝি বাড়ির নং : n0147 বয়স : 46 লিঙ্গ : মহিলা	DLP1223858 ফটো উপলব্ধ	722 নাম : রহিন মাঝি পিতার নাম: আশুতোষ মাঝি বাড়ির নং : n0147 বয়স : 51 লিঙ্গ : পুরুষ	WB/34/235/306090 ফটো উপলব্ধ	723 নাম : লক্ষী মাঝি স্বামীর নাম: রহিন মাঝি বাড়ির নং : n0147 বয়স : 41 লিঙ্গ : মহিলা	DLP2060119 ফটো উপলব্ধ
724 নাম : বন্ধিম মাঝি পিতার নাম: আশুতোষ মাঝি বাড়ির নং : n0147 বয়স : 49 লিঙ্গ : পুরুষ	DLP1698240 ফটো উপলব্ধ	725 নাম : লক্ষীপ্রিয়া মাঝি স্বামীর নাম: বন্ধিম মাঝি বাড়ির নং : n0147 বয়স : 33 লিঙ্গ : মহিলা	XWK1494194 ফটো উপলব্ধ	726 নাম : ভীম মাঝি পিতার নাম: রসিক মাঝি বাড়ির নং : n0232 বয়স : 61 লিঙ্গ : পুরুষ	WB/34/235/306405 ফটো উপলব্ধ
727 নাম : সঞ্জয় মাঝি পিতার নাম: সীতারাম মাঝি বাড়ির নং : n0249 বয়স : 43 লিঙ্গ : পুরুষ	DLP2046969 ফটো উপলব্ধ	728 নাম : আনন্দ মাঝি পিতার নাম: গিরিধারী মাঝি বাড়ির নং : n0253 বয়স : 36 লিঙ্গ : পুরুষ	XWK1493956 ফটো উপলব্ধ	729 নাম : গোলাপী মাঝি স্বামীর নাম: আনন্দ মাঝি বাড়ির নং : n0253 বয়স : 33 লিঙ্গ : মহিলা	XWK1617083 ফটো উপলব্ধ
730 নাম : মেজাপী মাঝি স্বামীর নাম: সঞ্জয় মাঝি বাড়ির নং : n0258 বয়স : 41 লিঙ্গ : মহিলা	DLP2047066 ফটো উপলব্ধ	731 নাম : জঙ্গী মাঝি স্বামীর নাম: শঙ্কর মাঝি বাড়ির নং : n0016 বয়স : 68 লিঙ্গ : মহিলা	WB/34/235/306510 ফটো উপলব্ধ	732 নাম : সনঞ্জয় মাঝী পিতার নাম: রাধু মাঝী বাড়ির নং : এন0129 বয়স : 23 লিঙ্গ : পুরুষ	XWK2309862 ফটো উপলব্ধ
733 নাম : অঞ্জনা মাঝি স্বামীর নাম: শ্রাবন মাঝি বাড়ির নং : এন0146 বয়স : 27 লিঙ্গ : মহিলা	XWK2309961 ফটো উপলব্ধ	734 নাম : সোমনাথ মাঝি পিতার নাম: জগন্নাথ মাঝি বাড়ির নং : এন0144 বয়স : 28 লিঙ্গ : পুরুষ	XWK2310217 ফটো উপলব্ধ	735 নাম : শ্রীপতি মান্ডি পিতার নাম: ওজন মান্ডি বাড়ির নং : এন0015 বয়স : 22 লিঙ্গ : পুরুষ	XWK2398758 ফটো উপলব্ধ
736 নাম : মঙ্গল মাঝি পিতার নাম: গুরুপদ মাঝি বাড়ির নং : এন0131 বয়স : 22 লিঙ্গ : পুরুষ	XWK2409530 ফটো উপলব্ধ	737 নাম : ধনু মাঝী মায়ের নাম: পোস্ত মাঝী বাড়ির নং : এন0146 বয়স : 22 লিঙ্গ : পুরুষ	XWK2493153 ফটো উপলব্ধ	738 নাম : সুশান্তা মর্মু পিতার নাম: বুধেশ্বর মর্মু বাড়ির নং : এন0003 বয়স : 22 লিঙ্গ : পুরুষ	XWK2398055 ফটো উপলব্ধ
739 নাম : নিযাতী মাঝী মায়ের নাম: বাসন্তী মাঝী বাড়ির নং : এন0145 বয়স : 50 লিঙ্গ : মহিলা	XWK2493393 ফটো উপলব্ধ	740 নাম : কাশীনাথ মাঝী পিতার নাম: মঙ্গল মাঝী বাড়ির নং : এন0143 বয়স : 23 লিঙ্গ : পুরুষ	XWK2493062 ফটো উপলব্ধ	741 নাম : মঙ্গলী মাঝি স্বামীর নাম: অমল্যা মাঝি বাড়ির নং : এন0024 বয়স : 52 লিঙ্গ : মহিলা	XWK2425387 ফটো উপলব্ধ
742 নাম : নরতম মাঝী পিতার নাম: আকলু মাঝী বাড়ির নং : এন0145 বয়স : 27 লিঙ্গ : পুরুষ	XWK2493765 ফটো উপলব্ধ	743 নাম : শ্রাবন মাঝী পিতার নাম: আকলু মাঝী বাড়ির নং : এন0145 বয়স : 21 লিঙ্গ : পুরুষ	XWK2493682 ফটো উপলব্ধ	744 নাম : সৃজিত মাঝী পিতার নাম: মঙ্গল মাঝী বাড়ির নং : এন0143 বয়স : 33 লিঙ্গ : পুরুষ	XWK2493567 ফটো উপলব্ধ
745 নাম : কৃষ্ণ মাঝি পিতার নাম: জিতু মাঝি বাড়ির নং : এন0142 বয়স : 25 লিঙ্গ : পুরুষ	XWK2310118 ফটো উপলব্ধ	746 নাম : সুনীল মাঝি পিতার নাম: মঙ্গল মাঝি বাড়ির নং : এন0143 বয়স : 28 লিঙ্গ : পুরুষ	XWK2310084 ফটো উপলব্ধ	747 নাম : ভোলানাথ মাঝি মায়ের নাম: দাসী মাঝি বাড়ির নং : এন0147 বয়স : 21 লিঙ্গ : পুরুষ	XWK2492973 ফটো উপলব্ধ
748 নাম : শক্তিপদ মর্মু পিতার নাম: উত্তম মর্মু বাড়ির নং : এন0005 বয়স : 24 লিঙ্গ : পুরুষ	XWK2399780 ফটো উপলব্ধ	749 নাম : মালতী মাঝি স্বামীর নাম: ইন্দ্রজিত মাঝি বাড়ির নং : এন126 বয়স : 37 লিঙ্গ : মহিলা	XWK2289205 ফটো উপলব্ধ	750 নাম : কেৱালা সুন্দরী কিস্কু পিতার নাম: গদাধর কিস্কু বাড়ির নং : এন0005 বয়স : 28 লিঙ্গ : মহিলা	XWK1976463 ফটো উপলব্ধ

751 নাম : আদরি মাঝি স্বামীর নাম: অনিল মাঝি বাড়ির নং : n0116 বয়স : 28 লিঙ্গ : মহিলা	XWK2190031 ফটো উপলব্ধ	752 নাম : জয়দেব মাঝি পিতার নাম: রাধু মাঝি বাড়ির নং : এন0129 বয়স : 26 লিঙ্গ : পুরুষ	XWK2072528 ফটো উপলব্ধ	753 নাম : সমী মাঝি পিতার নাম: মুহম্মদেব মাঝি বাড়ির নং : এন0127 বয়স : 30 লিঙ্গ : মহিলা	XWK1850130 ফটো উপলব্ধ
754 নাম : ললিতা মাঝি স্বামীর নাম: নিতু মাঝি বাড়ির নং : n0128 বয়স : 30 লিঙ্গ : মহিলা	XWK2190023 ফটো উপলব্ধ	755 নাম : নিতু মাঝি পিতার নাম: শঙ্কর মাঝি বাড়ির নং : এন0128 বয়স : 35 লিঙ্গ : পুরুষ	XWK2072445 ফটো উপলব্ধ	756 নাম : গিরিধর মাঝি পিতার নাম: গোবিন্দ মাঝি বাড়ির নং : n0253 বয়স : 69 লিঙ্গ : পুরুষ	FKP2271567 ফটো উপলব্ধ
757 নাম : মুসুর মাঝি স্বামীর নাম: গিরিধারী মাঝি বাড়ির নং : n0254 বয়স : 63 লিঙ্গ : মহিলা	WB/34/233/318581 ফটো উপলব্ধ	758 নাম : সঞ্জয় মাঝি পিতার নাম: সন্তোষ মাঝি বাড়ির নং : n0130 বয়স : 41 লিঙ্গ : পুরুষ	DLP2418200 ফটো উপলব্ধ	759 নাম : মঞ্জলী মূর্মু স্বামীর নাম: উত্তম মূর্মু বাড়ির নং : n0005 বয়স : 56 লিঙ্গ : মহিলা	WB/34/235/306331 ফটো উপলব্ধ
760 নাম : পার্বতী মাঝি স্বামীর নাম: ছট্ট মাঝি বাড়ির নং : n0005 বয়স : 78 লিঙ্গ : মহিলা	WB/34/235/306332 ফটো উপলব্ধ	761 নাম : বিষ্ণু হাঁসদা পিতার নাম: শঙ্কর হাঁসদা বাড়ির নং : n0016 বয়স : 34 লিঙ্গ : পুরুষ	XWK1390756 ফটো উপলব্ধ	762 নাম : কৃষ্ণ হাঁসদা পিতার নাম: শঙ্কর হাঁসদা বাড়ির নং : n0016 বয়স : 32 লিঙ্গ : পুরুষ	XWK1617307 ফটো উপলব্ধ
763 নাম : অম্বিকা মূর্মু স্বামীর নাম: শবন মূর্মু বাড়ির নং : 024 বয়স : 37 লিঙ্গ : মহিলা	DLP2418242 ফটো উপলব্ধ	764 নাম : সুমিতা মাঝি স্বামীর নাম: শক্রয় মাঝি বাড়ির নং : n0232 বয়স : 39 লিঙ্গ : মহিলা	DLP2460137 ফটো উপলব্ধ	765 নাম : রাকেশ মূর্মু পিতার নাম: ছট্টলাল মূর্মু বাড়ির নং : n0005 বয়স : 38 লিঙ্গ : পুরুষ	DLP2460103 ফটো উপলব্ধ
766 নাম : সূর্যনারায়ন মান্ডি পিতার নাম: ওজান মান্ডি বাড়ির নং : n0015 বয়স : 39 লিঙ্গ : পুরুষ	DLP2460053 ফটো উপলব্ধ	767 নাম : গুরুপদ মাঝি পিতার নাম: ফলারী মাঝি বাড়ির নং : n0131 বয়স : 49 লিঙ্গ : পুরুষ	WB/34/235/306016 ফটো উপলব্ধ	768 নাম : যাতনা মাঝি স্বামীর নাম: ফলারী মাঝি বাড়ির নং : n0139 বয়স : 66 লিঙ্গ : মহিলা	WB/34/235/306017 ফটো উপলব্ধ
769 নাম : লস মাঝি পিতার নাম: জগন মাঝি বাড়ির নং : n0007 বয়স : 59 লিঙ্গ : পুরুষ	WB/34/235/306266 ফটো উপলব্ধ	770 নাম : শবন মূর্মু পিতার নাম: গুহরাম মূর্মু বাড়ির নং : n0024 বয়স : 39 লিঙ্গ : পুরুষ	DLP2221943 ফটো উপলব্ধ	771 নাম : জীতু মাঝি পিতার নাম: শঙ্কর মাঝি বাড়ির নং : n0128 বয়স : 39 লিঙ্গ : পুরুষ	DLP2221919 ফটো উপলব্ধ
772 নাম : আশালতা মাঝি স্বামীর নাম: গৌতম মাঝি বাড়ির নং : n0127 বয়স : 28 লিঙ্গ : মহিলা	XWK2073484 ফটো উপলব্ধ	773 নাম : গুলাপী মাঝি স্বামীর নাম: লক্ষণ মাঝি বাড়ির নং : n0133 বয়স : 45 লিঙ্গ : মহিলা	DLP2060093 ফটো উপলব্ধ	774 নাম : অষ্টমী মাঝি স্বামীর নাম: সুবোধ মাঝি বাড়ির নং : n0133 বয়স : 40 লিঙ্গ : মহিলা	DLP2060101 ফটো উপলব্ধ
775 নাম : ভারতী ভূইয়া স্বামীর নাম: দুর্গাচরণ ভূইয়া বাড়ির নং : n0024 বয়স : 49 লিঙ্গ : মহিলা	DLP2059723 ফটো উপলব্ধ	776 নাম : বুদ্ধেশ্বর মূর্মু পিতার নাম: সুরেন্দ্র মূর্মু বাড়ির নং : n0003 বয়স : 56 লিঙ্গ : পুরুষ	XWK2137479 ফটো উপলব্ধ	777 নাম : আরতি মাঝি স্বামীর নাম: ওজান মাঝি বাড়ির নং : n0015 বয়স : 63 লিঙ্গ : মহিলা	WB/34/235/306305 ফটো উপলব্ধ
778 নাম : সহদেব মাঝি পিতার নাম: সূচাঁদ মাঝি বাড়ির নং : n0116 বয়স : 65 লিঙ্গ : পুরুষ	WB/34/235/306306 ফটো উপলব্ধ	779 নাম : উত্তম মূর্মু পিতার নাম: ছট্ট মাঝি বাড়ির নং : n0005 বয়স : 61 লিঙ্গ : পুরুষ	XWK2137180 ফটো উপলব্ধ	780 নাম : মহাদেব মাঝি পিতার নাম: সূচাঁদ মাঝি বাড়ির নং : n0127 বয়স : 63 লিঙ্গ : পুরুষ	WB/34/235/306308 ফটো উপলব্ধ

781 নাম : বেহুলা মাঝি স্বামীর নাম: গোপাল মাঝি বাড়ির নং : n0133 বয়স : 56 লিঙ্গ : মহিলা	WB/34/235/306315	ফটো উপলব্ধ	782 নাম : গোপাল মাঝি পিতার নাম: ভদ্রক মাঝি বাড়ির নং : n0133 বয়স : 58 লিঙ্গ : পুরুষ	WB/34/235/306317	ফটো উপলব্ধ	783 নাম : মঙ্গলী মাঝি স্বামীর নাম: গুলাপ মাঝি বাড়ির নং : n0003 বয়স : 66 লিঙ্গ : মহিলা	WB/34/235/306321	ফটো উপলব্ধ
784 নাম : মানিক মর্মু পিতার নাম: রাজারাম মর্মু বাড়ির নং : ধডাঙগা বয়স : 22 লিঙ্গ : পুরুষ	XWK2595866	ফটো উপলব্ধ	785 নাম : বিন্দু হাড়ি স্বামীর নাম: মঙ্গল হাড়ি বাড়ির নং : n0139 বয়স : 59 লিঙ্গ : মহিলা	WB/34/235/306138	ফটো উপলব্ধ	786 নাম : গুরুচরন হাঁড়ী পিতার নাম: মঙ্গল হাড়ী বাড়ির নং : n0139 বয়স : 34 লিঙ্গ : পুরুষ	XWK1493949	ফটো উপলব্ধ
787 নাম : কালো হাঁড়ী স্বামীর নাম: গুরুচরন হাঁড়ী বাড়ির নং : n0139 বয়স : 32 লিঙ্গ : মহিলা	XWK1493931	ফটো উপলব্ধ	788 নাম : সাধনা মাঝি স্বামীর নাম: সহদেব মাঝি বাড়ির নং : n0116 বয়স : 62 লিঙ্গ : মহিলা	WB/34/235/306214	ফটো উপলব্ধ	789 নাম : ফুলমনি মাঝি স্বামীর নাম: লস মাঝি বাড়ির নং : n0007 বয়স : 56 লিঙ্গ : মহিলা	DLP1223809	ফটো উপলব্ধ
790 নাম : পদ্মা মাঝি স্বামীর নাম: রাধু মাঝি বাড়ির নং : n0129 বয়স : 46 লিঙ্গ : মহিলা	DLP1223635	ফটো উপলব্ধ	791 নাম : সন্তোষ মাঝি পিতার নাম: বিষ্ণু মাঝি বাড়ির নং : n0130 বয়স : 67 লিঙ্গ : পুরুষ	DLP1223643	ফটো উপলব্ধ	792 নাম : মিঠুন মান্ডি পিতার নাম: প্রধান মান্ডি বাড়ির নং : এন0212 বয়স : 25 লিঙ্গ : পুরুষ	XWK2073542	ফটো উপলব্ধ
793 নাম : রানি মান্ডি স্বামীর নাম: বিজয় মান্ডি বাড়ির নং : এন0212 বয়স : 33 লিঙ্গ : মহিলা	XWK2492338	ফটো উপলব্ধ	794 নাম : উর্মিলা মান্ডি স্বামীর নাম: রতন মান্ডি বাড়ির নং : n0212 বয়স : 42 লিঙ্গ : মহিলা	XWK0347112	ফটো উপলব্ধ	795 নাম : বিজয় মান্ডি পিতার নাম: প্রধান মান্ডি বাড়ির নং : n0212 বয়স : 36 লিঙ্গ : পুরুষ	XWK1494061	ফটো উপলব্ধ
796 নাম : রতন মান্ডি পিতার নাম: শিতল মান্ডি বাড়ির নং : n0212 বয়স : 46 লিঙ্গ : পুরুষ	DLP1699255	ফটো উপলব্ধ	797 নাম : ধনঞ্জীৱ মান্ডি পিতার নাম: প্রধান মান্ডি বাড়ির নং : n0212 বয়স : 33 লিঙ্গ : পুরুষ	XWK1800473	ফটো উপলব্ধ	798 নাম : ফুলমনি মান্ডি স্বামীর নাম: রঞ্জিত মান্ডি বাড়ির নং : n0032 বয়স : 30 লিঙ্গ : মহিলা	XWK1800622	ফটো উপলব্ধ
799 নাম : সোমনাথ মান্ডি পিতার নাম: বীরবল মান্ডি বাড়ির নং : n0006 বয়স : 29 লিঙ্গ : পুরুষ	XWK1891498	ফটো উপলব্ধ	800 নাম : সাহেবরাম মান্ডি পিতার নাম: গোষ্ঠা মান্ডি বাড়ির নং : n0064 বয়স : 42 লিঙ্গ : পুরুষ	DLP2059566	ফটো উপলব্ধ	801 নাম : নিয়তি মান্ডি স্বামীর নাম: সাহেবরাম মান্ডি বাড়ির নং : n0064 বয়স : 38 লিঙ্গ : মহিলা	DLP2059574	ফটো উপলব্ধ
802 নাম : হাঁসি মান্ডি স্বামীর নাম: মনীন্দ্র মান্ডি বাড়ির নং : n0032 বয়স : 66 লিঙ্গ : মহিলা	DLP0477836	ফটো উপলব্ধ	803 নাম : মনিন্দ্র নাথ মান্ডি পিতার নাম: ফলারী মান্ডি বাড়ির নং : n0040 বয়স : 51 লিঙ্গ : পুরুষ	WB/34/235/306151	ফটো উপলব্ধ	804 নাম : বীরবল মান্ডি পিতার নাম: রঘু মান্ডি বাড়ির নং : n0006 বয়স : 61 লিঙ্গ : পুরুষ	WB/34/235/306579	ফটো উপলব্ধ
805 নাম : সন্দীপ মান্ডি পিতার নাম: বীরবল মান্ডি বাড়ির নং : n0006 বয়স : 38 লিঙ্গ : পুরুষ	XWK0347237	ফটো উপলব্ধ	806 নাম : পরাজিতা মান্ডি স্বামীর নাম: সন্দীপ মান্ডি বাড়ির নং : n0006 বয়স : 37 লিঙ্গ : মহিলা	XWK1304971	ফটো উপলব্ধ	807 নাম : কালমনী মান্ডি পিতার নাম: অপিন্দ্র মান্ডি বাড়ির নং : n0019 বয়স : 63 লিঙ্গ : মহিলা	WB/34/235/306618	ফটো উপলব্ধ
808 নাম : পরমেশ্বর মান্ডি পিতার নাম: পুথল মান্ডি বাড়ির নং : n0019 বয়স : 32 লিঙ্গ : পুরুষ	XWK1728328	ফটো উপলব্ধ	809 নাম : রঞ্জিত মান্ডি পিতার নাম: মনীন্দ্র মান্ডি বাড়ির নং : n0032 বয়স : 37 লিঙ্গ : পুরুষ	XWK1494004	ফটো উপলব্ধ	810 নাম : সঞ্জিত মান্ডি পিতার নাম: মনিন্দ্র মান্ডি বাড়ির নং : n0032 বয়স : 34 লিঙ্গ : পুরুষ	XWK1494020	ফটো উপলব্ধ

811 নাম : বেলমনি মাণ্ডি স্বামীর নাম: রাজীব মাণ্ডি বাড়ির নং : n0040 বয়স : 42 লিঙ্গ : মহিলা	XWK1180587 ফটো উপলব্ধ	812 নাম : মনোন্দ্র মান্ডি পিতার নাম: হিকিম মান্ডি বাড়ির নং : n0032 বয়স : 71 লিঙ্গ : পুরুষ	WB/34/235/306532 ফটো উপলব্ধ	813 নাম : বিন্দেশ্বরী মাহাত স্বামীর নাম: তপন মাহাত বাড়ির নং : এন0064 বয়স : 25 লিঙ্গ : মহিলা	XWK2070845 ফটো উপলব্ধ
814 নাম : বুদ্ধেশ্বর মান্ডী পিতার নাম: সাবুজমনি মান্ডি বাড়ির নং : এন0032 বয়স : 21 লিঙ্গ : পুরুষ	XWK2493195 ফটো উপলব্ধ	815 নাম : পার্বতী মান্ডি স্বামীর নাম: পল্টুরাম মান্ডি বাড়ির নং : নং234 বয়স : 26 লিঙ্গ : মহিলা	XWK1975978 ফটো উপলব্ধ	816 নাম : পল্টুরাম মান্ডি পিতার নাম: গর্হা মান্ডি বাড়ির নং : n0234 বয়স : 41 লিঙ্গ : পুরুষ	DLP2059558 ফটো উপলব্ধ
817 নাম : সোমবারী মান্ডি স্বামীর নাম: সোমনাথ মান্ডি বাড়ির নং : এন0006 বয়স : 26 লিঙ্গ : মহিলা	XWK2073344 ফটো উপলব্ধ	818 নাম : রাজীব মান্ডি পিতার নাম: ফলারী মান্ডি বাড়ির নং : n0040 বয়স : 43 লিঙ্গ : পুরুষ	DLP1268184 ফটো উপলব্ধ	819 নাম : মুটকি মান্ডি স্বামীর নাম: পুখল মান্ডি বাড়ির নং : n0019 বয়স : 59 লিঙ্গ : মহিলা	WB/34/235/306281 ফটো উপলব্ধ
820 নাম : সবুজমনি মাণ্ডি স্বামীর নাম: উপেন্দ্র নাথ মাণ্ডি বাড়ির নং : n0032 বয়স : 38 লিঙ্গ : মহিলা	DLP2221927 ফটো উপলব্ধ	821 নাম : কৃষ্ণ মাহাত পিতার নাম: পূর্ণ মাহাত বাড়ির নং : n0209 বয়স : 25 লিঙ্গ : পুরুষ	XWK2193498 ফটো উপলব্ধ	822 নাম : বাবুরাম মাহাত পিতার নাম: শুধু মাহাত বাড়ির নং : n0101 বয়স : 24 লিঙ্গ : পুরুষ	XWK2175891 ফটো উপলব্ধ
823 নাম : অষ্টমী মাহাত স্বামীর নাম: পুস্তম মাহাত বাড়ির নং : এন0219 বয়স : 25 লিঙ্গ : মহিলা	XWK2073559 ফটো উপলব্ধ	824 নাম : মনোহর মাহাত পিতার নাম: রাতুল মাহাত বাড়ির নং : নং201 বয়স : 28 লিঙ্গ : পুরুষ	XWK2036085 ফটো উপলব্ধ	825 নাম : বংশী ধর মাহাত পিতার নাম: প্রহ্লাদ মাহাত বাড়ির নং : নং202 বয়স : 26 লিঙ্গ : পুরুষ	XWK2036093 ফটো উপলব্ধ
826 নাম : ভাবী মাহাত স্বামীর নাম: জেঠু মাহাত বাড়ির নং : n0086 বয়স : 76 লিঙ্গ : মহিলা	WB/34/235/306089 ফটো উপলব্ধ	827 নাম : পুতনা মাহাত পিতার নাম: শিরু মাহাত বাড়ির নং : n0195 বয়স : 57 লিঙ্গ : মহিলা	DLP2060176 ফটো উপলব্ধ	828 নাম : মমতা মাহাত স্বামীর নাম: অতুল মাহাত বাড়ির নং : n0201 বয়স : 58 লিঙ্গ : মহিলা	WB/34/235/306074 ফটো উপলব্ধ
829 নাম : রানী মাহাত স্বামীর নাম: প্রহ্লাদ মাহাত বাড়ির নং : n0202 বয়স : 76 লিঙ্গ : মহিলা	WB/34/235/306075 ফটো উপলব্ধ	830 নাম : সূশীলা মাহাত স্বামীর নাম: রাতুল মাহাত বাড়ির নং : n0201 বয়স : 55 লিঙ্গ : মহিলা	WB/34/235/306076 ফটো উপলব্ধ	831 নাম : বিলাসী মাহাত স্বামীর নাম: বিপিন মাহাত বাড়ির নং : n0096 বয়স : 56 লিঙ্গ : মহিলা	WB/34/235/306081 ফটো উপলব্ধ
832 নাম : ভারতী মাহাত স্বামীর নাম: হরিপদ মাহাত বাড়ির নং : n0096 বয়স : 55 লিঙ্গ : মহিলা	WB/34/235/306082 ফটো উপলব্ধ	833 নাম : মহাদেব মাহাত পিতার নাম: অখিল মাহাত বাড়ির নং : n0091 বয়স : 51 লিঙ্গ : পুরুষ	WB/34/235/306060 ফটো উপলব্ধ	834 নাম : অতুল মাহাত পিতার নাম: সৃষ্টিধর মাহাত বাড়ির নং : n0201 বয়স : 68 লিঙ্গ : পুরুষ	WB/34/235/306023 ফটো উপলব্ধ
835 নাম : অমল্যা মাহাত পিতার নাম: চারু মাহাত বাড়ির নং : n0187 বয়স : 66 লিঙ্গ : পুরুষ	WB/34/235/306035 ফটো উপলব্ধ	836 নাম : বীরু মাহাত পিতার নাম: পৈতু মাহাত বাড়ির নং : n0200 বয়স : 65 লিঙ্গ : পুরুষ	WB/34/235/306036 ফটো উপলব্ধ	837 নাম : রাতুল মাহাত পিতার নাম: সৃষ্টিধর মাহাত বাড়ির নং : n0201 বয়স : 63 লিঙ্গ : পুরুষ	WB/34/235/306029 ফটো উপলব্ধ
838 নাম : গয়ারাম মাহাত পিতার নাম: রাধু মাহাত বাড়ির নং : n0208 বয়স : 59 লিঙ্গ : পুরুষ	WB/34/235/306032 ফটো উপলব্ধ	839 নাম : নীলমনি মাহাত স্বামীর নাম: লিলু মাহাত বাড়ির নং : 236 বয়স : 49 লিঙ্গ : মহিলা	BLP1692565 ফটো উপলব্ধ	840 নাম : যামিনী মাহাত পিতার নাম: অতুল মাহাত বাড়ির নং : 201 বয়স : 37 লিঙ্গ : পুরুষ	DLP2418218 ফটো উপলব্ধ

841 নাম : মিঠুরানী মাহাত স্বামীর নাম : মঙ্গল মাহাত বাড়ির নং : 088 বয়স : 39 লিঙ্গ : মহিলা	DLP2418234 ফটো উপলব্ধ	842 নাম : খোকিরানী মাহাত স্বামীর নাম : গুণধর মাহাত বাড়ির নং : n0196 বয়স : 57 লিঙ্গ : মহিলা	WB/34/235/306242 ফটো উপলব্ধ	843 নাম : তাপী মাহাত স্বামীর নাম : বৃধু মাহাত বাড়ির নং : n0194 বয়স : 56 লিঙ্গ : মহিলা	WB/34/235/306243 ফটো উপলব্ধ
844 নাম : বৃড়্যা মাহাত স্বামীর নাম : গোলাপ মাহাত বাড়ির নং : n0090 বয়স : 56 লিঙ্গ : মহিলা	WB/34/235/306234 ফটো উপলব্ধ	845 নাম : সীতারাম মাহাত পিতার নাম : রাসু মাহাত বাড়ির নং : n0092 বয়স : 59 লিঙ্গ : পুরুষ	WB/34/235/306256 ফটো উপলব্ধ	846 নাম : ঝন্টু মাহাত পিতার নাম : শোভারাম মাহাত বাড়ির নং : n0084 বয়স : 44 লিঙ্গ : পুরুষ	DLP1270529 ফটো উপলব্ধ
847 নাম : সাবিত্রী মাহাত স্বামীর নাম : ফতি মাহাত বাড়ির নং : n0219 বয়স : 59 লিঙ্গ : মহিলা	WB/34/235/306187 ফটো উপলব্ধ	848 নাম : ভারতী মাহাত স্বামীর নাম : জীবন মাহাত বাড়ির নং : n0192 বয়স : 53 লিঙ্গ : মহিলা	WB/34/235/306191 ফটো উপলব্ধ	849 নাম : ধরণী ধর মাহাত পিতার নাম : অখিল মাহাত বাড়ির নং : n0089 বয়স : 58 লিঙ্গ : পুরুষ	XWK2518223 ফটো উপলব্ধ
850 নাম : পুটি মাহাত স্বামীর নাম : হিরু মাহাত বাড়ির নং : n0192 বয়স : 61 লিঙ্গ : মহিলা	WB/34/235/306223 ফটো উপলব্ধ	851 নাম : সমলা মাহাত স্বামীর নাম : শোভারাম মাহাত বাড়ির নং : n0084 বয়স : 79 লিঙ্গ : মহিলা	WB/34/235/306206 ফটো উপলব্ধ	852 নাম : জ্যোৎস্না মাহাত স্বামীর নাম : পরিমিত মাহাত বাড়ির নং : n0084 বয়স : 53 লিঙ্গ : মহিলা	WB/34/235/306207 ফটো উপলব্ধ
853 নাম : শ্রীমতি মাহাত স্বামীর নাম : অমল্যা মাহাত বাড়ির নং : n0187 বয়স : 61 লিঙ্গ : মহিলা	WB/34/235/306193 ফটো উপলব্ধ	854 নাম : জীবন মাহাত পিতার নাম : পৈতু মাহাত বাড়ির নং : n0192 বয়স : 59 লিঙ্গ : পুরুষ	WB/34/235/306177 ফটো উপলব্ধ	855 নাম : রেখা মাহাত স্বামীর নাম : শরৎ মাহাত বাড়ির নং : n0187 বয়স : 46 লিঙ্গ : মহিলা	DLP1224328 ফটো উপলব্ধ
856 নাম : শরৎ মাহাত পিতার নাম : চারু মাহাত বাড়ির নং : n0187 বয়স : 53 লিঙ্গ : পুরুষ	DLP1224351 ফটো উপলব্ধ	857 নাম : নম মাহাত স্বামীর নাম : হাড়িরাম মাহাত বাড়ির নং : n0197 বয়স : 51 লিঙ্গ : মহিলা	DLP1224427 ফটো উপলব্ধ	858 নাম : ফুলমনি মাহাত স্বামীর নাম : বীরু মাহাত বাড়ির নং : n0200 বয়স : 49 লিঙ্গ : মহিলা	DLP1224484 ফটো উপলব্ধ
859 নাম : শেফালী মাহাত স্বামীর নাম : ঈশ্বর মাহাত বাড়ির নং : n0091 বয়স : 49 লিঙ্গ : মহিলা	DLP1224500 ফটো উপলব্ধ	860 নাম : লীলু মাহাত পিতার নাম : কৃষ্ণ মাহাত বাড়ির নং : n0097 বয়স : 73 লিঙ্গ : পুরুষ	DLP1224583 ফটো উপলব্ধ	861 নাম : মন্টু মাহাত পিতার নাম : শোভারাম মাহাত বাড়ির নং : n0084 বয়স : 51 লিঙ্গ : পুরুষ	DLP1224245 ফটো উপলব্ধ
862 নাম : হরিপদ মাহাত পিতার নাম : ধরনী ধর মাহাত বাড়ির নং : nং089 বয়স : 26 লিঙ্গ : পুরুষ	XWK2035921 ফটো উপলব্ধ	863 নাম : কার্তিক মাহাত পিতার নাম : ফতি মাহাত বাড়ির নং : n0219 বয়স : 26 লিঙ্গ : পুরুষ	XWK2193324 ফটো উপলব্ধ	864 নাম : আকাশ মাহাত পিতার নাম : লিলু মাহাত বাড়ির নং : n0097 বয়স : 25 লিঙ্গ : পুরুষ	XWK2169076 ফটো উপলব্ধ
865 নাম : সুনীল মাহাত পিতার নাম : হাড়িরাম মাহাত বাড়ির নং : nং197 বয়স : 27 লিঙ্গ : পুরুষ	XWK2036077 ফটো উপলব্ধ	866 নাম : গুলাপী মাহাত পিতার নাম : সুভাষ মাহাত বাড়ির নং : n0101 বয়স : 29 লিঙ্গ : মহিলা	KQR7123706 ফটো উপলব্ধ	867 নাম : অলকা মাহাত স্বামীর নাম : জয়দেব মাহাত বাড়ির নং : n0200 বয়স : 25 লিঙ্গ : মহিলা	XWK2169134 ফটো উপলব্ধ
868 নাম : জন্মেঞ্জয় মাহাত পিতার নাম : রাতুল মাহাত বাড়ির নং : n0201 বয়স : 26 লিঙ্গ : পুরুষ	XWK2186914 ফটো উপলব্ধ	869 নাম : রুবি মাহাত পিতার নাম : দিনেশ মাহাত বাড়ির নং : nং026 বয়স : 30 লিঙ্গ : মহিলা	IAP1483080 ফটো উপলব্ধ	870 নাম : রুঅচনা মাহাত পিতার নাম : গোলাপ মাহাত বাড়ির নং : nং090 বয়স : 25 লিঙ্গ : মহিলা	XWK2036044 ফটো উপলব্ধ

871	XWK2035988	ফটো উপলব্ধ	872	XWK2035897	ফটো উপলব্ধ	873	XWK2169126	ফটো উপলব্ধ
নাম : জিহুড় মাহাত পিতার নাম: হাডিরাম মাহাত বাড়ির নং : নং197 বয়স : 25 লিঙ্গ : পুরুষ			নাম : রাখহরি মাহাত পিতার নাম: অমল্য মাহাত বাড়ির নং : নং187 বয়স : 26 লিঙ্গ : পুরুষ			নাম : সরলা মাহাত স্বামীর নাম: ভদ্র মাহাত বাড়ির নং : n00 বয়স : 39 লিঙ্গ : মহিলা		
874	XWK2193449	ফটো উপলব্ধ	875	XWK2169100	ফটো উপলব্ধ	876	XWK2218667	ফটো উপলব্ধ
নাম : লক্ষ্মী কান্ত মাহাত পিতার নাম: ঈশ্বর চন্দ্র মাহাত বাড়ির নং : n00 বয়স : 25 লিঙ্গ : পুরুষ			নাম : পঞ্চমী মাহাত স্বামীর নাম: সুনীল মাহাত বাড়ির নং : n197 বয়স : 26 লিঙ্গ : মহিলা			নাম : নমিতা মাহাত স্বামীর নাম: ভাগবত মাহাত বাড়ির নং : এন0090 বয়স : 24 লিঙ্গ : মহিলা		
877	XWK2186997	ফটো উপলব্ধ	878	XWK2175883	ফটো উপলব্ধ	879	XWK1390780	ফটো উপলব্ধ
নাম : বিকাশ মাহাত পিতার নাম: অশোক মাহাত বাড়ির নং : n0193 বয়স : 24 লিঙ্গ : পুরুষ			নাম : সূর্যমুখী মাহাত স্বামীর নাম: বাবুরাম মাহাত বাড়ির নং : n0094 বয়স : 25 লিঙ্গ : মহিলা			নাম : ভারতী দাশী বেরুগী স্বামীর নাম: কেশব দাশী বেরুগী বাড়ির নং : 090 বয়স : 33 লিঙ্গ : মহিলা		
880	XWK1616952	ফটো উপলব্ধ	881	XWK2339075	ফটো উপলব্ধ	882	XWK2492759	ফটো উপলব্ধ
নাম : বিশখা মাহাত স্বামীর নাম: নেপাল চন্দ্র মাহাত বাড়ির নং : n0201 বয়স : 30 লিঙ্গ : মহিলা			নাম : গুরুপদ মাহাত পিতার নাম: ঘল্টু মাহাত বাড়ির নং : n0100 বয়স : 70 লিঙ্গ : পুরুষ			নাম : বিষ্ণু মাহাত পিতার নাম: পূর্ণ মাহাত বাড়ির নং : এন0209 বয়স : 23 লিঙ্গ : পুরুষ		
883	XWK2492544	ফটো উপলব্ধ	884	XWK2409076	ফটো উপলব্ধ	885	XWK2398170	ফটো উপলব্ধ
নাম : বিনতা মাহাত স্বামীর নাম: রহিন মাহাত বাড়ির নং : এন0209 বয়স : 24 লিঙ্গ : মহিলা			নাম : দিপালী গোপ স্বামীর নাম: রবেন গোপ বাড়ির নং : এন0207 বয়স : 27 লিঙ্গ : মহিলা			নাম : পাপু মাহাত পিতার নাম: মনু মাহাত বাড়ির নং : এন0084 বয়স : 24 লিঙ্গ : পুরুষ		
886	XWK2403145	ফটো উপলব্ধ	887	XWK2400158	ফটো উপলব্ধ	888	XWK2399137	ফটো উপলব্ধ
নাম : বিকাশ মাহাত পিতার নাম: শীর্ষ মাহাত বাড়ির নং : এন0195 বয়স : 22 লিঙ্গ : পুরুষ			নাম : লতিকা মাহাত স্বামীর নাম: জিহুর মাহাত বাড়ির নং : এন197 বয়স : 23 লিঙ্গ : মহিলা			নাম : যশ্টি মাহাত পিতার নাম: হান্দু মাহাত বাড়ির নং : এন0098 বয়স : 25 লিঙ্গ : মহিলা		
889	XWK2402675	ফটো উপলব্ধ	890	XWK2409928	ফটো উপলব্ধ	891	XWK1616994	ফটো উপলব্ধ
নাম : সন্ধ্যা রানি মাহাত স্বামীর নাম: মনোজ মাহাত বাড়ির নং : এন0088 বয়স : 24 লিঙ্গ : মহিলা			নাম : আশীষ মাহাত পিতার নাম: শীর্ষ মাহাত বাড়ির নং : এন0195 বয়স : 24 লিঙ্গ : পুরুষ			নাম : ধনঞ্জয় মাহাত পিতার নাম: সন্তোষ মাহাত বাড়ির নং : n0088 বয়স : 38 লিঙ্গ : পুরুষ		
892	XWK2310456	ফটো উপলব্ধ	893	XWK2492221	ফটো উপলব্ধ	894	DLP1270438	ফটো উপলব্ধ
নাম : জগদীশ মহতো পিতার নাম: বীরু মহতো বাড়ির নং : এন0200 বয়স : 23 লিঙ্গ : পুরুষ			নাম : সুমিত্রা মাহাত স্বামীর নাম: স্বপন মাহাত বাড়ির নং : এন0194 বয়স : 23 লিঙ্গ : মহিলা			নাম : রবি মাহাত পিতার নাম: লুথু মাহাত বাড়ির নং : 00 বয়স : 44 লিঙ্গ : পুরুষ		
895	XWK1493923	ফটো উপলব্ধ	896	XWK2500445	ফটো উপলব্ধ	897	XWK2497758	ফটো উপলব্ধ
নাম : ভাগবত মাহাত পিতার নাম: ধরনীধর মাহাত বাড়ির নং : এন00 বয়স : 32 লিঙ্গ : পুরুষ			নাম : ঈশ্বর মহতো পিতার নাম: অখিল মাহাত বাড়ির নং : n0091 বয়স : 51 লিঙ্গ : পুরুষ			নাম : উমন মাঝি পিতার নাম: আমিন মাঝি বাড়ির নং : ধড়াঙ্গা বয়স : 24 লিঙ্গ : পুরুষ		
898	XWK2428647	ফটো উপলব্ধ	899	XWI1686120	ফটো উপলব্ধ	900	WB/34/235/306535	ফটো উপলব্ধ
নাম : নীলিমা মাহাত পিতার নাম: চৈতন মাহাত বাড়ির নং : এন0090 বয়স : 21 লিঙ্গ : মহিলা			নাম : লক্ষী মাহাত স্বামীর নাম: কৃষ্ণ মাহাত বাড়ির নং : এন0209 বয়স : 27 লিঙ্গ : মহিলা			নাম : আদরী মাহাত স্বামীর নাম: পূর্ণ মাহাত বাড়ির নং : n0209 বয়স : 66 লিঙ্গ : মহিলা		

901 নাম : পরিক্ষীত মাহাত পিতার নাম: শোভারাম মাহাত বাড়ির নং : n0084 বয়স : 55 লিঙ্গ : পুরুষ	WB/34/235/306536 ফটো উপলব্ধ	902 নাম : গঙ্গা মাহাত স্বামীর নাম: গয়ারাম মাহাত বাড়ির নং : n0208 বয়স : 57 লিঙ্গ : মহিলা	WB/34/235/306538 ফটো উপলব্ধ	903 নাম : হিরক মাহাত পিতার নাম: পৈতু মাহাত বাড়ির নং : n0192 বয়স : 63 লিঙ্গ : পুরুষ	WB/34/235/306523 ফটো উপলব্ধ
904 নাম : গোলাপ মাহাত পিতার নাম: চামু মাহাত বাড়ির নং : n0090 বয়স : 63 লিঙ্গ : পুরুষ	WB/34/235/306525 ফটো উপলব্ধ	905 নাম : হরিপদ মাহাত পিতার নাম: আহুদ মাহাত বাড়ির নং : n0096 বয়স : 57 লিঙ্গ : পুরুষ	WB/34/235/306527 ফটো উপলব্ধ	906 নাম : বিনাপানী মাহাত স্বামীর নাম: ধরনী মাহাত বাড়ির নং : n0089 বয়স : 55 লিঙ্গ : মহিলা	DLP1698455 ফটো উপলব্ধ
907 নাম : জবা মাহাত স্বামীর নাম: অজয় মাহাত বাড়ির নং : n0099 বয়স : 44 লিঙ্গ : মহিলা	DLP1698471 ফটো উপলব্ধ	908 নাম : উষা মাহাত পিতার নাম: চামু মাহাত বাড়ির নং : n0090 বয়স : 46 লিঙ্গ : মহিলা	DLP1698513 ফটো উপলব্ধ	909 নাম : শকুন্তলা মাহাত স্বামীর নাম: ভদরক মাহাত বাড়ির নং : n0199 বয়স : 53 লিঙ্গ : মহিলা	DLP1698539 ফটো উপলব্ধ
910 নাম : রেনুকা মাহাত স্বামীর নাম: মুচিরাম মাহাত বাড়ির নং : n0198 বয়স : 45 লিঙ্গ : মহিলা	DLP1698547 ফটো উপলব্ধ	911 নাম : অজিত মাহাত পিতার নাম: হিকিম মাহাত বাড়ির নং : n0205 বয়স : 43 লিঙ্গ : পুরুষ	DLP1698554 ফটো উপলব্ধ	912 নাম : পরেশ মাহাত পিতার নাম: অজিত মাহাত বাড়ির নং : ধডাঙ্গা বয়স : 21 লিঙ্গ : পুরুষ	XWK2611218 ফটো উপলব্ধ
913 নাম : মঙ্গল মাহাত পিতার নাম: সন্তোষ মাহাত বাড়ির নং : n0088 বয়স : 44 লিঙ্গ : পুরুষ	DLP1698570 ফটো উপলব্ধ	914 নাম : ইন্দ্রনারায়ন মাহাত পিতার নাম: রাসু মাহাত বাড়ির নং : n0092 বয়স : 53 লিঙ্গ : পুরুষ	DLP1698588 ফটো উপলব্ধ	915 নাম : সন্দীপ মাহাত পিতার নাম: গুরুচরন মাহাত বাড়ির নং : n0100 বয়স : 61 লিঙ্গ : পুরুষ	DLP1273176 ফটো উপলব্ধ
916 নাম : পূর্ণ মাহাত পিতার নাম: হারক মাহাত বাড়ির নং : n0209 বয়স : 73 লিঙ্গ : পুরুষ	WB/34/235/306497 ফটো উপলব্ধ	917 নাম : সন্তোষ মাহাত পিতার নাম: দেবু মাহাত বাড়ির নং : n0088 বয়স : 71 লিঙ্গ : পুরুষ	WB/34/235/306516 ফটো উপলব্ধ	918 নাম : চৈতন মাহাত পিতার নাম: চামু মাহাত বাড়ির নং : n0090 বয়স : 56 লিঙ্গ : পুরুষ	WB/34/235/306518 ফটো উপলব্ধ
919 নাম : কলাবতী মাহাত স্বামীর নাম: ললিত মাহাত বাড়ির নং : n0086 বয়স : 36 লিঙ্গ : মহিলা	XWK1728401 ফটো উপলব্ধ	920 নাম : দুলাল মাহাত পিতার নাম: লবু মাহাত বাড়ির নং : n0087 বয়স : 53 লিঙ্গ : পুরুষ	WB/34/235/306504 ফটো উপলব্ধ	921 নাম : শিশুবালা মাহাত স্বামীর নাম: দুলাল মাহাত বাড়ির নং : 087 বয়স : 52 লিঙ্গ : মহিলা	DLP0478537 ফটো উপলব্ধ
922 নাম : মনীন্দ্র মাহাত পিতার নাম: লবু মাহাত বাড়ির নং : n0087 বয়স : 51 লিঙ্গ : পুরুষ	WB/34/235/306268 ফটো উপলব্ধ	923 নাম : শিশুবালা মাহাত স্বামীর নাম: মনীন্দ্র মাহাত বাড়ির নং : n0087 বয়স : 39 লিঙ্গ : মহিলা	DLP2221935 ফটো উপলব্ধ	924 নাম : পুঙ্গু মাহাত স্বামীর নাম: সন্তোষ মাহাত বাড়ির নং : n0088 বয়স : 66 লিঙ্গ : মহিলা	WB/34/235/306568 ফটো উপলব্ধ
925 নাম : মনোজ মাহাত পিতার নাম: সন্তোষ মাহাত বাড়ির নং : n0088 বয়স : 30 লিঙ্গ : পুরুষ	XWK1616879 ফটো উপলব্ধ	926 নাম : জয়দেব মাহাত পিতার নাম: ধরনীধর মাহাত বাড়ির নং : n0089 বয়স : 27 লিঙ্গ : পুরুষ	XWK1728229 ফটো উপলব্ধ	927 নাম : ফতি মাহাত পিতার নাম: গোবিন্দ মাহাত বাড়ির নং : n0219 বয়স : 63 লিঙ্গ : পুরুষ	WB/34/235/306155 ফটো উপলব্ধ
928 নাম : বুধু মাহাত পিতার নাম: ঘনশ্যাম মাহাত বাড়ির নং : n0194 বয়স : 57 লিঙ্গ : পুরুষ	WB/34/235/306150 ফটো উপলব্ধ	929 নাম : মুচিরাম মাহাত পিতার নাম: ঘল্টু মাহাত বাড়ির নং : n0198 বয়স : 55 লিঙ্গ : পুরুষ	WB/34/235/306132 ফটো উপলব্ধ	930 নাম : শকুন্তলা মাহাত পিতার নাম: সৃষ্টিধর মাহাত বাড়ির নং : n0201 বয়স : 73 লিঙ্গ : মহিলা	WB/34/235/306134 ফটো উপলব্ধ

931	WB/34/235/306129	ফটো উপলব্ধ	932	DLP0478115	ফটো উপলব্ধ	933	DLP0478347	ফটো উপলব্ধ
নাম : হাড়িরাম মাহাত পিতার নাম: ঘল্টু মাহাত বাড়ির নং : n0197 বয়স : 55 লিঙ্গ : পুরুষ			নাম : বিপিন মাহাত পিতার নাম: আহ্লাদ মাহাত বাড়ির নং : 96 বয়স : 60 লিঙ্গ : পুরুষ			নাম : শুধু মাহাত পিতার নাম: ঘনশ্যাম মাহাত বাড়ির নং : 101 বয়স : 64 লিঙ্গ : পুরুষ		
934	DLP0478396	ফটো উপলব্ধ	935	DLP0478404	ফটো উপলব্ধ	936	DLP0478610	ফটো উপলব্ধ
নাম : মিনারানী মাহাত স্বামীর নাম: ঘল্টু মাহাত বাড়ির নং : n0203 বয়স : 79 লিঙ্গ : মহিলা			নাম : ভদরু মাহাত পিতার নাম: ঘল্টু মাহাত বাড়ির নং : 199 বয়স : 60 লিঙ্গ : পুরুষ			নাম : কমলা মাহাত পিতার নাম: হারু মাহাত বাড়ির নং : n0209 বয়স : 86 লিঙ্গ : মহিলা		
937	WB/34/235/306102	ফটো উপলব্ধ	938	XWK1975770	ফটো উপলব্ধ	939	DLP1699263	ফটো উপলব্ধ
নাম : গুনধর মাহাত পিতার নাম: ঘল্টু মাহাত বাড়ির নং : n0196 বয়স : 59 লিঙ্গ : পুরুষ			নাম : তপন মাহাত পিতার নাম: বৃধু মাহাত বাড়ির নং : N0194 বয়স : 29 লিঙ্গ : পুরুষ			নাম : কুনপুকী মাহাত স্বামীর নাম: ইন্দ্রনারায়ন মাহাত বাড়ির নং : n0092 বয়স : 44 লিঙ্গ : মহিলা		
940	XWK0347807	ফটো উপলব্ধ	941	XWK1800416	ফটো উপলব্ধ	942	XWK1939925	ফটো উপলব্ধ
নাম : ললিত মাহাত পিতার নাম: জেটু মাহাত বাড়ির নং : n0086 বয়স : 38 লিঙ্গ : পুরুষ			নাম : সুজিত মাহাত পিতার নাম: গোলাপ মাহাত বাড়ির নং : n0090 বয়স : 28 লিঙ্গ : পুরুষ			নাম : কবিতা মাহাত স্বামীর নাম: ধনঞ্জয় মাহাত বাড়ির নং : n0088 বয়স : 27 লিঙ্গ : মহিলা		
943	XWK1939909	ফটো উপলব্ধ	944	DLP2059608	ফটো উপলব্ধ	945	DLP2059616	ফটো উপলব্ধ
নাম : বিকাশ মাহাত পিতার নাম: লিলু মাহাত বাড়ির নং : n0265 বয়স : 28 লিঙ্গ : পুরুষ			নাম : তিলোওমা মাহাত স্বামীর নাম: চৈতন মাহাত বাড়ির নং : n0090 বয়স : 43 লিঙ্গ : মহিলা			নাম : মঞ্জোদরী মাহাত স্বামীর নাম: উষাস মাহাত বাড়ির নং : n0090 বয়স : 43 লিঙ্গ : মহিলা		
946	DLP2059632	ফটো উপলব্ধ	947	DLP2059657	ফটো উপলব্ধ	948	DLP2059665	ফটো উপলব্ধ
নাম : পুষ্পরানী মাহাত স্বামীর নাম: সন্দীপ মাহাত বাড়ির নং : n0100 বয়স : 42 লিঙ্গ : মহিলা			নাম : পার্বতী মাহাত স্বামীর নাম: মন্টু মাহাত বাড়ির নং : n0084 বয়স : 43 লিঙ্গ : মহিলা			নাম : আশালতা মাহাত স্বামীর নাম: বন্টু মাহাত বাড়ির নং : n0084 বয়স : 43 লিঙ্গ : মহিলা		
949	XWK1180470	ফটো উপলব্ধ	950	XWK1180397	ফটো উপলব্ধ	951	WB/34/235/306524	ফটো উপলব্ধ
নাম : বিষ্ণুপদ মাহাত পিতার নাম: হীরু মাহাত বাড়ির নং : n0192 বয়স : 42 লিঙ্গ : পুরুষ			নাম : ফুলতুলী মাহাত স্বামীর নাম: বিষ্ণুপদ মাহাত বাড়ির নং : n0192 বয়স : 37 লিঙ্গ : মহিলা			নাম : অশোক মাহাত পিতার নাম: দলু মাহাত বাড়ির নং : n0193 বয়স : 59 লিঙ্গ : পুরুষ		
952	DLP1698489	ফটো উপলব্ধ	953	XWK0347484	ফটো উপলব্ধ	954	XWK1493998	ফটো উপলব্ধ
নাম : সরস্বতী মাহাত স্বামীর নাম: অশোক মাহাত বাড়ির নং : n0193 বয়স : 46 লিঙ্গ : মহিলা			নাম : সুনীল মাহাত পিতার নাম: দলু মাহাত বাড়ির নং : n0193 বয়স : 37 লিঙ্গ : পুরুষ			নাম : অষ্টমী মাহাত স্বামীর নাম: সুনীল মাহাত বাড়ির নং : n0193 বয়স : 38 লিঙ্গ : মহিলা		
955	XWK1616887	ফটো উপলব্ধ	956	XWK1728302	ফটো উপলব্ধ	957	XWK1390798	ফটো উপলব্ধ
নাম : বাসন্তী মাহাত পিতার নাম: বৃধু মাহাত বাড়ির নং : n0194 বয়স : 32 লিঙ্গ : মহিলা			নাম : স্বপন মাহাত পিতার নাম: বৃধু মাহাত বাড়ির নং : n0194 বয়স : 28 লিঙ্গ : পুরুষ			নাম : নেপাল চন্দ্র মাহাত পিতার নাম: গুনধর মাহাত বাড়ির নং : 00 বয়স : 33 লিঙ্গ : পুরুষ		
958	XWK1728245	ফটো উপলব্ধ	959	XWK1728393	ফটো উপলব্ধ	960	XWK1616945	ফটো উপলব্ধ
নাম : গোপাল মাহাত পিতার নাম: গুনধর মাহাত বাড়ির নং : n0196 বয়স : 29 লিঙ্গ : পুরুষ			নাম : আদরী মাহাত স্বামীর নাম: যামিনী মাহাত বাড়ির নং : 201 বয়স : 34 লিঙ্গ : মহিলা			নাম : সাবিত্রী মাহাত পিতার নাম: প্রহ্লাদ মাহাত বাড়ির নং : n0202 বয়স : 33 লিঙ্গ : মহিলা		

961 নাম : নিয়তী মাহাত পিতার নাম: তারাচাঁদ মাহাত বাড়ির নং : n0204 বয়স : 66 লিঙ্গ : মহিলা	WB/34/235/306128	ফটো উপলব্ধ	962 নাম : সুশীলা মাহাত স্বামীর নাম: অক্ষয় মাহাত বাড়ির নং : n0207 বয়স : 77 লিঙ্গ : মহিলা	WB/34/235/306205	ফটো উপলব্ধ	963 নাম : শকুন্তলা মাহাত পিতার নাম: অক্ষয় মাহাত বাড়ির নং : n0207 বয়স : 46 লিঙ্গ : মহিলা	XWK1304989	ফটো উপলব্ধ
964 নাম : রুবেন গোপ পিতার নাম: কুন্তিবাস গোপ বাড়ির নং : n0207 বয়স : 37 লিঙ্গ : পুরুষ	XWK1180645	ফটো উপলব্ধ	965 নাম : মাধু মাহাত স্বামীর নাম: রাধু মাহাত বাড়ির নং : n0208 বয়স : 73 লিঙ্গ : মহিলা	WB/34/235/306537	ফটো উপলব্ধ	966 নাম : কেশব দাস বৈরাগী পিতার নাম: রেশদ দাস বৈরাগী বাড়ির নং : 090 বয়স : 53 লিঙ্গ : পুরুষ	DLP2418226	ফটো উপলব্ধ
967 নাম : সুকুমার মাঝি পিতার নাম: সন্তোষ মাঝি বাড়ির নং : n0090 বয়স : 34 লিঙ্গ : পুরুষ	XWK1493964	ফটো উপলব্ধ	968 নাম : হারাধন মাহাত পিতার নাম: বিপিন মাহাত বাড়ির নং : n0090 বয়স : 32 লিঙ্গ : পুরুষ	XWK1728500	ফটো উপলব্ধ	969 নাম : অমি মাহাত স্বামীর নাম: মাঝিরাম মাহাত বাড়ির নং : n0091 বয়স : 73 লিঙ্গ : মহিলা	WB/34/235/306246	ফটো উপলব্ধ
970 নাম : অম্বুজ মাহাত পিতার নাম: মাঝিরাম মাহাত বাড়ির নং : n0091 বয়স : 52 লিঙ্গ : পুরুষ	XWK2604650	ফটো উপলব্ধ	971 নাম : নারকু মাহাত পিতার নাম: মাঝিরাম মাহাত বাড়ির নং : n0091 বয়স : 47 লিঙ্গ : পুরুষ	XWK1180355	ফটো উপলব্ধ	972 নাম : অষ্টমী মাহাত স্বামীর নাম: নারকু মাহাত বাড়ির নং : n0091 বয়স : 31 লিঙ্গ : মহিলা	XWK1728492	ফটো উপলব্ধ
973 নাম : অসিত মাহাত পিতার নাম: মাঝিরাম মাহাত বাড়ির নং : n0091 বয়স : 38 লিঙ্গ : পুরুষ	XWK0347336	ফটো উপলব্ধ	974 নাম : শকুন্তলা মাহাত স্বামীর নাম: অসিত মাহাত বাড়ির নং : n0091 বয়স : 32 লিঙ্গ : মহিলা	XWK1493972	ফটো উপলব্ধ	975 নাম : ভারতী মাহাত স্বামীর নাম: মহাদেব মাহাত বাড়ির নং : n0091 বয়স : 38 লিঙ্গ : মহিলা	DLP2460061	ফটো উপলব্ধ
976 নাম : বিলাতী মাহাত স্বামীর নাম: সীতারাম মাহাত বাড়ির নং : n0092 বয়স : 38 লিঙ্গ : মহিলা	XWK0347542	ফটো উপলব্ধ	977 নাম : আলোচনা মাহাত পিতার নাম: সীতারাম মাহাত বাড়ির নং : এন0092 বয়স : 24 লিঙ্গ : মহিলা	XWK2576619	ফটো উপলব্ধ	978 নাম : বুধেশ্বর মাহাত পিতার নাম: সিতারাম মাহাত বাড়ির নং : এন0092 বয়স : 23 লিঙ্গ : পুরুষ	XWK2576643	ফটো উপলব্ধ
979 নাম : বৃধন মাহাত অন্যান্য: রাঙ্গু মাহাত বাড়ির নং : n0094 বয়স : 65 লিঙ্গ : মহিলা	XWK2339067	ফটো উপলব্ধ	980 নাম : বাবুরাম মাহাত পিতার নাম: রাঙ্গু মাহাত বাড়ির নং : n0094 বয়স : 31 লিঙ্গ : পুরুষ	XWK1494152	ফটো উপলব্ধ	981 নাম : দিলীপ মাহাত পিতার নাম: রাঙ্গু মাহাত বাড়ির নং : n0094 বয়স : 29 লিঙ্গ : পুরুষ	XWK1728344	ফটো উপলব্ধ
982 নাম : সুন্দরা মাহাত স্বামীর নাম: দিলীপ মাহাত বাড়ির নং : এন0094 বয়স : 24 লিঙ্গ : মহিলা	XWK2576692	ফটো উপলব্ধ	983 নাম : অমৃত মাহাত পিতার নাম: বিপিন মাহাত বাড়ির নং : 96 বয়স : 30 লিঙ্গ : পুরুষ	XWK1706076	ফটো উপলব্ধ	984 নাম : সস্তা মাহাত স্বামীর নাম: অমৃত মাহাত বাড়ির নং : এন0096 বয়স : 30 লিঙ্গ : মহিলা	XWK2576767	ফটো উপলব্ধ
985 নাম : রামধন মাহাত পিতার নাম: হরিপদ মাহাত বাড়ির নং : n0096 বয়স : 30 লিঙ্গ : পুরুষ	XWK1706084	ফটো উপলব্ধ	986 নাম : গোবর্দন মাহাত পিতার নাম: লিলু মাহাত বাড়ির নং : n0097 বয়স : 33 লিঙ্গ : পুরুষ	XWK1390905	ফটো উপলব্ধ	987 নাম : অল্পনা মাহাত স্বামীর নাম: গোবর্দন মাহাত বাড়ির নং : n0097 বয়স : 29 লিঙ্গ : মহিলা	XWK1728435	ফটো উপলব্ধ
988 নাম : দুঃখন মাহাত স্বামীর নাম: লুথু মাহাত বাড়ির নং : n0098 বয়স : 76 লিঙ্গ : মহিলা	WB/34/235/306245	ফটো উপলব্ধ	989 নাম : সস্তা মাহাত স্বামীর নাম: রবি মাহাত বাড়ির নং : n0098 বয়স : 35 লিঙ্গ : মহিলা	XWK1390863	ফটো উপলব্ধ	990 নাম : হান্দু মাহাত পিতার নাম: লুথু মাহাত বাড়ির নং : n0098 বয়স : 53 লিঙ্গ : পুরুষ	XWK2136646	ফটো উপলব্ধ

991 নাম : রেবতী মাহাত স্বামীর নাম: হান্দু মহতো বাড়ির নং : n0098 বয়স : 51 লিঙ্গ : মহিলা	DLP1224468 ফটো উপলব্ধ	992 নাম : হিমালী মাহাত স্বামীর নাম: অম্বুজ মাহাত বাড়ির নং : n0099 বয়স : 46 লিঙ্গ : মহিলা	DLP1698463 ফটো উপলব্ধ	993 নাম : সুরভ মাহাত পিতার নাম: গুরুপদ মাহাত বাড়ির নং : 123 বয়স : 39 লিঙ্গ : পুরুষ	XWK0347633 ফটো উপলব্ধ
994 নাম : মমতা মাহাত স্বামীর নাম: সুরভ মাহাত বাড়ির নং : n0100 বয়স : 34 লিঙ্গ : মহিলা	XWK1180348 ফটো উপলব্ধ	995 নাম : জ্যোতিলাল মাহাত পিতার নাম: শুধু মাহাত বাড়ির নং : 101 বয়স : 30 লিঙ্গ : পুরুষ	XWK1616929 ফটো উপলব্ধ	996 নাম : মহেশ্বর মাহাত পিতার নাম: জীবন মাহাত বাড়ির নং : n0192 বয়স : 30 লিঙ্গ : পুরুষ	XWK1616986 ফটো উপলব্ধ
997 নাম : রঞ্জিত মাহাত পিতার নাম: গয়ারাম মাহাত বাড়ির নং : n0208 বয়স : 32 লিঙ্গ : পুরুষ	XWK1494160 ফটো উপলব্ধ	998 নাম : সন্দীপ মাহাত পিতার নাম: গয়ারাম মাহাত বাড়ির নং : n0208 বয়স : 29 লিঙ্গ : পুরুষ	XWK1728260 ফটো উপলব্ধ	999 নাম : রহিন মাহাত পিতার নাম: পূর্ণ মাহাত বাড়ির নং : n0209 বয়স : 32 লিঙ্গ : পুরুষ	XWK1616911 ফটো উপলব্ধ
1000 নাম : পুস্তম মাহাত পিতার নাম: ফতি মাহাত বাড়ির নং : n0219 বয়স : 30 লিঙ্গ : পুরুষ	XWK1616903 ফটো উপলব্ধ	1001 নাম : অর্জুন মাহাত পিতার নাম: রতি মাহাত বাড়ির নং : n0219 বয়স : 39 লিঙ্গ : পুরুষ	XWK1616895 ফটো উপলব্ধ	1002 নাম : বিনিতা মাহাত স্বামীর নাম: রঞ্জিত মাহাত বাড়ির নং : n0208 বয়স : 29 লিঙ্গ : মহিলা	XWK1891522 ফটো উপলব্ধ
1003 নাম : জয়দেব মাহাত পিতার নাম: বীরু মাহাত বাড়ির নং : n0200 বয়স : 27 লিঙ্গ : পুরুষ	XWK1891605 ফটো উপলব্ধ	1004 নাম : কবিতা মাহাত স্বামীর নাম: জগদীশ মাহাত বাড়ির নং : এন0200 বয়স : 22 লিঙ্গ : মহিলা	XWK2576734 ফটো উপলব্ধ	1005 নাম : সেখ সবুর মোমিন পিতার নাম: আসগর মোমিন বাড়ির নং : n0049 বয়স : 51 লিঙ্গ : পুরুষ	WB/34/235/306154 ফটো উপলব্ধ
1006 নাম : সেখ সাবির মোমিন পিতার নাম: আসগর মোমিন বাড়ির নং : n0049 বয়স : 46 লিঙ্গ : পুরুষ	DLP2059269 ফটো উপলব্ধ	1007 নাম : সেক নাবির মোমিন পিতার নাম: সেক আসগর মোমিন বাড়ির নং : n0049 বয়স : 43 লিঙ্গ : পুরুষ	DLP2059285 ফটো উপলব্ধ	1008 নাম : সেরেজুন বিবি স্বামীর নাম: সেক নাবির মোমিন বাড়ির নং : n0049 বয়স : 41 লিঙ্গ : মহিলা	DLP2059277 ফটো উপলব্ধ
1009 নাম : আসগর মোমিন পিতার নাম: ভিখু মোমিন বাড়ির নং : n0049 বয়স : 81 লিঙ্গ : পুরুষ	XWK2136067 ফটো উপলব্ধ	1010 নাম : কিষণ রায় পিতার নাম: গুরুপদ রায় বাড়ির নং : n0171 বয়স : 50 লিঙ্গ : পুরুষ	DLP1224278 ফটো উপলব্ধ	1011 নাম : ফুলমনি রায় স্বামীর নাম: দুলাল রায় বাড়ির নং : n0108 বয়স : 49 লিঙ্গ : মহিলা	DLP1224609 ফটো উপলব্ধ
1012 নাম : কৌশল্যা রায় স্বামীর নাম: মানু রায় বাড়ির নং : n0107 বয়স : 46 লিঙ্গ : মহিলা	DLP1224617 ফটো উপলব্ধ	1013 নাম : অলকা রায় স্বামীর নাম: গুরুপদ রায় বাড়ির নং : n0171 বয়স : 57 লিঙ্গ : মহিলা	WB/34/235/306276 ফটো উপলব্ধ	1014 নাম : গুরুপদ রায় পিতার নাম: গোপেশ্বর রায় বাড়ির নং : n0171 বয়স : 75 লিঙ্গ : পুরুষ	XWK2137149 ফটো উপলব্ধ
1015 নাম : কমলা রায় স্বামীর নাম: শশধর রায় বাড়ির নং : n0111 বয়স : 86 লিঙ্গ : মহিলা	WB/34/235/306011 ফটো উপলব্ধ	1016 নাম : কল্যানী রায় স্বামীর নাম: কালিপদ রায় বাড়ির নং : n0108 বয়স : 71 লিঙ্গ : মহিলা	WB/34/235/306072 ফটো উপলব্ধ	1017 নাম : অম্বুজ রায় পিতার নাম: লালু রায় বাড়ির নং : n0107 বয়স : 63 লিঙ্গ : পুরুষ	WB/34/235/306088 ফটো উপলব্ধ
1018 নাম : বুনু রায় স্বামীর নাম: অম্বুজ রায় বাড়ির নং : n0107 বয়স : 59 লিঙ্গ : মহিলা	WB/34/235/306078 ফটো উপলব্ধ	1019 নাম : মমতা রায় পিতার নাম: ফাল্গুনী রায় বাড়ির নং : এন0104 বয়স : 23 লিঙ্গ : মহিলা	XWK2493047 ফটো উপলব্ধ	1020 নাম : শশধর রায় পিতার নাম: নকুল রায় বাড়ির নং : n0111 বয়স : 93 লিঙ্গ : পুরুষ	XWK2223824 ফটো উপলব্ধ

1021 নাম : মহাদেব রায় পিতার নাম : অম্বুজ রায় বাড়ির নং : এন0107 বয়স : 22 লিঙ্গ : পুরুষ	XWK2398220 ফটো উপলব্ধ	1022 নাম : বিষ্ণু রায় পিতার নাম : অম্বুজ রায় বাড়ির নং : এন0107 বয়স : 25 লিঙ্গ : পুরুষ	XWK2072429 ফটো উপলব্ধ	1023 নাম : উত্তম রায় পিতার নাম : দুলাল রায় বাড়ির নং : n0108 বয়স : 24 লিঙ্গ : পুরুষ	XWK2186823 ফটো উপলব্ধ
1024 নাম : ধনঞ্জয় রায় পিতার নাম : ধীরেন রায় বাড়ির নং : এন0111 বয়স : 25 লিঙ্গ : পুরুষ	XWK2073260 ফটো উপলব্ধ	1025 নাম : বুদ্ধেশ্বর রায় পিতার নাম : লালু রায় বাড়ির নং : n0107 বয়স : 38 লিঙ্গ : পুরুষ	XWK0348821 ফটো উপলব্ধ	1026 নাম : অঞ্জনা রায় স্বামীর নাম : বুদ্ধেশ্বর রায় বাড়ির নং : n0107 বয়স : 38 লিঙ্গ : মহিলা	XWK0348839 ফটো উপলব্ধ
1027 নাম : সন্ধ্যা রায় স্বামীর নাম : অণু রায় বাড়ির নং : n0107 বয়স : 46 লিঙ্গ : মহিলা	DLP2059830 ফটো উপলব্ধ	1028 নাম : সাগর রায় পিতার নাম : কমু রায় বাড়ির নং : n0169 বয়স : 67 লিঙ্গ : পুরুষ	WB/34/235/306318 ফটো উপলব্ধ	1029 নাম : লতা রায় স্বামীর নাম : সাগর রায় বাড়ির নং : n0169 বয়স : 65 লিঙ্গ : মহিলা	WB/34/235/306457 ফটো উপলব্ধ
1030 নাম : অরুণ রায় পিতার নাম : সাগর রায় বাড়ির নং : n0169 বয়স : 37 লিঙ্গ : পুরুষ	XWK1304997 ফটো উপলব্ধ	1031 নাম : দিপালী রায় স্বামীর নাম : অরুণ রায় বাড়ির নং : n0169 বয়স : 30 লিঙ্গ : মহিলা	XWK1617018 ফটো উপলব্ধ	1032 নাম : অজিত রায় পিতার নাম : সাগর রায় বাড়ির নং : n0169 বয়স : 30 লিঙ্গ : পুরুষ	XWK1617000 ফটো উপলব্ধ
1033 নাম : সাধনা রায় স্বামীর নাম : কিষণ রায় বাড়ির নং : n0171 বয়স : 47 লিঙ্গ : মহিলা	XWK1728450 ফটো উপলব্ধ	1034 নাম : মিঠুন রায় পিতার নাম : গুরুপদ রায় বাড়ির নং : n0171 বয়স : 31 লিঙ্গ : পুরুষ	XWK1494202 ফটো উপলব্ধ	1035 নাম : বসন্ত রায় পিতার নাম : কিষণ রায় বাড়ির নং : 00 বয়স : 21 লিঙ্গ : পুরুষ	XWK2606309 ফটো উপলব্ধ
1036 নাম : মানু রায় পিতার নাম : লালু রায় বাড়ির নং : n0107 বয়স : 55 লিঙ্গ : পুরুষ	WB/34/235/306623 ফটো উপলব্ধ	1037 নাম : ফাল্গুনী রায় পিতার নাম : সূচাঁদ রায় বাড়ির নং : n0104 বয়স : 58 লিঙ্গ : পুরুষ	WB/34/235/306533 ফটো উপলব্ধ	1038 নাম : রেখা রায় স্বামীর নাম : ফাল্গুনী রায় বাড়ির নং : n0104 বয়স : 55 লিঙ্গ : মহিলা	WB/34/235/306123 ফটো উপলব্ধ
1039 নাম : বাবী রায় স্বামীর নাম : সুনীল রায় বাড়ির নং : n0111 বয়স : 49 লিঙ্গ : মহিলা	DLP1698885 ফটো উপলব্ধ	1040 নাম : বালিকা রায় স্বামীর নাম : ধীরেন রায় বাড়ির নং : n0111 বয়স : 56 লিঙ্গ : মহিলা	DLP1698901 ফটো উপলব্ধ	1041 নাম : মাধবী রায় স্বামীর নাম : বিশুনাথ রায় বাড়ির নং : n0112 বয়স : 81 লিঙ্গ : মহিলা	DLP1698919 ফটো উপলব্ধ
1042 নাম : ধীরেন রায় পিতার নাম : শশধর রায় বাড়ির নং : n0111 বয়স : 59 লিঙ্গ : পুরুষ	WB/34/235/306350 ফটো উপলব্ধ	1043 নাম : দুলাল রায় পিতার নাম : কালিপদ রায় বাড়ির নং : n0108 বয়স : 53 লিঙ্গ : পুরুষ	WB/34/235/306380 ফটো উপলব্ধ	1044 নাম : রাখহরি মাহাত পিতার নাম : মধুসূদন মাহাত বাড়ির নং : এন0200 বয়স : 39 লিঙ্গ : পুরুষ	DLP2460996 ফটো উপলব্ধ
1045 নাম : কণ্ঠ্যনী মাহাত স্বামীর নাম : রাখহরি মাহাত বাড়ির নং : এন0200 বয়স : 32 লিঙ্গ : মহিলা	XWK1729656 ফটো উপলব্ধ	1046 নাম : সমীর রায় পিতার নাম : ফাল্গুনী রায় বাড়ির নং : n0104 বয়স : 29 লিঙ্গ : পুরুষ	XWK1800515 ফটো উপলব্ধ	1047 নাম : সেক মুক্তারালি মোমিন পিতার নাম : রহমান মোমিন বাড়ির নং : n0051 বয়স : 54 লিঙ্গ : পুরুষ	WB/34/235/306553 ফটো উপলব্ধ
1048 নাম : রহমান মোমিন শেখ পিতার নাম : ভিখু মোমিন বাড়ির নং : n0051 বয়স : 81 লিঙ্গ : পুরুষ	WB/34/235/306548 ফটো উপলব্ধ	1049 নাম : নসিমা বিবি স্বামীর নাম : সেক মুক্তার আলি মোমিন বাড়ির নং : n0051 বয়স : 37 লিঙ্গ : মহিলা	XWK2186849 ফটো উপলব্ধ	1050 নাম : টুকি সরেন স্বামীর নাম : মনীন্দ্র সরেন বাড়ির নং : n0046 বয়স : 28 লিঙ্গ : মহিলা	XWK2196400 ফটো উপলব্ধ

1051 নাম : লিচ সরেন পিতার নাম: গুরুচরন সরেন বাড়ির নং : n0046 বয়স : 53 লিঙ্গ : পুরুষ	WB/34/235/306531 ফটো উপলব্ধ	1052 নাম : আকাশ সরেন পিতার নাম: অলেন্দ্র সরেন বাড়ির নং : n0042 বয়স : 30 লিঙ্গ : পুরুষ	XWK1891738 ফটো উপলব্ধ	1053 নাম : মনীন্দ্র সরেন পিতার নাম: লিচ সরেন বাড়ির নং : n0046 বয়স : 32 লিঙ্গ : পুরুষ	XWK1800606 ফটো উপলব্ধ
1054 নাম : খুলেন্দ্র সরেন পিতার নাম: গুরুচরন সরেন বাড়ির নং : n0042 বয়স : 58 লিঙ্গ : পুরুষ	XWK2617157 ফটো উপলব্ধ	1055 নাম : কল্যাণী সরেন স্বামীর নাম: আকাশ সরেন বাড়ির নং : n0042 বয়স : 28 লিঙ্গ : মহিলা	XWK1891720 ফটো উপলব্ধ	1056 নাম : নিবেদিতা সহিস পিতার নাম: ভোলানাথ সহিস বাড়ির নং : n0272 বয়স : 26 লিঙ্গ : মহিলা	XWK1975762 ফটো উপলব্ধ
1057 নাম : গনেশ সহিস পিতার নাম: ভোলানাথ সহিস বাড়ির নং : n0177 বয়স : 28 লিঙ্গ : পুরুষ	XWK1800432 ফটো উপলব্ধ	1058 নাম : শিবানী সহিস স্বামীর নাম: ভোলানাথ সহিস বাড়ির নং : n0177 বয়স : 52 লিঙ্গ : মহিলা	WB/34/235/306159 ফটো উপলব্ধ	1059 নাম : হলধর সহিস পিতার নাম: চৈতন সহিস বাড়ির নং : 178 বয়স : 63 লিঙ্গ : পুরুষ	DLP2346823 ফটো উপলব্ধ
1060 নাম : উমেশ সহিস পিতার নাম: হলধর সহিস বাড়ির নং : 178 বয়স : 32 লিঙ্গ : পুরুষ	XWK1390822 ফটো উপলব্ধ	1061 নাম : অজয় সহিস পিতার নাম: নারায়ন সহিস বাড়ির নং : নং183 বয়স : 27 লিঙ্গ : পুরুষ	XWK2036028 ফটো উপলব্ধ	1062 নাম : বিজয় সহিস পিতার নাম: পূর্ণচন্দ্র সহিস বাড়ির নং : নং183 বয়স : 25 লিঙ্গ : পুরুষ	XWK2035905 ফটো উপলব্ধ
1063 নাম : শান্তি সহিস স্বামীর নাম: উমেশ সহিস বাড়ির নং : নং178 বয়স : 28 লিঙ্গ : মহিলা	XWK2103091 ফটো উপলব্ধ	1064 নাম : জয় সহিস পিতার নাম: লালমোহন সহিস বাড়ির নং : এন0183 বয়স : 21 লিঙ্গ : পুরুষ	XWK2428662 ফটো উপলব্ধ	1065 নাম : দ্বিজ সহিস পিতার নাম: পূর্ণ চন্দ্র সহিস বাড়ির নং : এন0183 বয়স : 21 লিঙ্গ : পুরুষ	XWK2428688 ফটো উপলব্ধ
1066 নাম : অর্জুন সহিস পিতার নাম: তপন সহিস বাড়ির নং : এন0183 বয়স : 21 লিঙ্গ : পুরুষ	XWK2428720 ফটো উপলব্ধ	1067 নাম : বন্দনা সহিস স্বামীর নাম: কাতিক সহিস বাড়ির নং : এন0180 বয়স : 22 লিঙ্গ : মহিলা	XWK2492346 ফটো উপলব্ধ	1068 নাম : সরস্বতী সহিস স্বামীর নাম: অজয় সহিস বাড়ির নং : এন0183 বয়স : 25 লিঙ্গ : মহিলা	XWK2492577 ফটো উপলব্ধ
1069 নাম : লালমোহন সহিস পিতার নাম: চুনারাম সহিস বাড়ির নং : n0183 বয়স : 45 লিঙ্গ : পুরুষ	DLP2059863 ফটো উপলব্ধ	1070 নাম : চায়না সহিস স্বামীর নাম: লালমোহন সহিস বাড়ির নং : n0183 বয়স : 45 লিঙ্গ : মহিলা	DLP2059871 ফটো উপলব্ধ	1071 নাম : বরষা সহিস স্বামীর নাম: পূর্ণচন্দ্র সহিস বাড়ির নং : n0183 বয়স : 46 লিঙ্গ : মহিলা	DLP2059889 ফটো উপলব্ধ
1072 নাম : তপন সহিস পিতার নাম: চুনারাম সহিস বাড়ির নং : n0183 বয়স : 45 লিঙ্গ : পুরুষ	DLP2059897 ফটো উপলব্ধ	1073 নাম : জ্যোৎস্না সহিস স্বামীর নাম: তপন সহিস বাড়ির নং : n0183 বয়স : 42 লিঙ্গ : মহিলা	DLP2059905 ফটো উপলব্ধ	1074 নাম : ভোলানাথ সহিস পিতার নাম: চৈতন সহিস বাড়ির নং : n0177 বয়স : 56 লিঙ্গ : পুরুষ	WB/34/235/306009 ফটো উপলব্ধ
1075 নাম : জলধর সহিস পিতার নাম: চৈতন সহিস বাড়ির নং : n0180 বয়স : 65 লিঙ্গ : পুরুষ	WB/34/235/306283 ফটো উপলব্ধ	1076 নাম : অবলা সহিস স্বামীর নাম: চুনারাম সহিস বাড়ির নং : n0183 বয়স : 73 লিঙ্গ : মহিলা	WB/34/235/306287 ফটো উপলব্ধ	1077 নাম : স্নেহলতা সহিস স্বামীর নাম: জলধর সহিস বাড়ির নং : n0180 বয়স : 61 লিঙ্গ : মহিলা	WB/34/235/306290 ফটো উপলব্ধ
1078 নাম : চুনারাম সহিস পিতার নাম: মাহিন্দী সহিস বাড়ির নং : n0183 বয়স : 79 লিঙ্গ : পুরুষ	WB/34/235/306253 ফটো উপলব্ধ	1079 নাম : কার্তিক সহিস পিতার নাম: জলধর সহিস বাড়ির নং : n0180 বয়স : 30 লিঙ্গ : পুরুষ	XWK1617224 ফটো উপলব্ধ	1080 নাম : পূর্ণচন্দ্র সহিস পিতার নাম: চুনারাম সহিস বাড়ির নং : n0183 বয়স : 52 লিঙ্গ : পুরুষ	WB/34/235/306181 ফটো উপলব্ধ

1081 নাম : মোহিত সিং সরদার পিতার নাম: মিলন সিং সরদার বাড়ির নং : n0255 বয়স : 51 লিঙ্গ : পুরুষ	XWK2611465 ফটো উপলব্ধ	1082 নাম : শ্যামলী সিং সর্দার স্বামীর নাম: মোহিত সিং সর্দার বাড়ির নং : n0255 বয়স : 28 লিঙ্গ : মহিলা	XWK1891688 ফটো উপলব্ধ	1083 নাম : প্রভাত সিং সর্দার পিতার নাম: ভীষ্মনাথ সিং সর্দার বাড়ির নং : n0109 বয়স : 27 লিঙ্গ : পুরুষ	XWK1891654 ফটো উপলব্ধ
1084 নাম : উমা সিং সর্দার স্বামীর নাম: ভীষ্মনাথ সিং সর্দার বাড়ির নং : n0109 বয়স : 49 লিঙ্গ : মহিলা	DLP1270933 ফটো উপলব্ধ	1085 নাম : ললিত সিং সর্দার পিতার নাম: নন্দলাল সিং সর্দার বাড়ির নং : n0243 বয়স : 63 লিঙ্গ : পুরুষ	DLP1698984 ফটো উপলব্ধ	1086 নাম : গঙ্গা সিং সর্দার স্বামীর নাম: ললিত সিং সর্দার বাড়ির নং : n0243 বয়স : 68 লিঙ্গ : মহিলা	DLP1698992 ফটো উপলব্ধ
1087 নাম : হারাধন সিং সর্দার পিতার নাম: মদন সিং সর্দার বাড়ির নং : n0109 বয়স : 49 লিঙ্গ : পুরুষ	WB/34/235/306136 ফটো উপলব্ধ	1088 নাম : ঘাসীরাম সিং সর্দার পিতার নাম: লক্ষন সিং সর্দার বাড়ির নং : n0110 বয়স : 69 লিঙ্গ : পুরুষ	WB/34/235/306202 ফটো উপলব্ধ	1089 নাম : চাঁপা সিং সর্দার স্বামীর নাম: মদন সিং সর্দার বাড়ির নং : n0109 বয়স : 71 লিঙ্গ : মহিলা	WB/34/235/306208 ফটো উপলব্ধ
1090 নাম : চেপী সিং সর্দার স্বামীর নাম: ঘাসীরাম সিং সর্দার বাড়ির নং : n0110 বয়স : 66 লিঙ্গ : মহিলা	WB/34/235/306209 ফটো উপলব্ধ	1091 নাম : বিকাশ সিং সর্দার পিতার নাম: ভীষ্মনাথ সিং সরদার বাড়ির নং : এন0109 বয়স : 21 লিঙ্গ : পুরুষ	XWK2492304 ফটো উপলব্ধ	1092 নাম : উত্তরা সিং সর্দার পিতার নাম: ঘাসীরাম সিং সর্দার বাড়ির নং : এন0110 বয়স : 36 লিঙ্গ : মহিলা	XWK2400315 ফটো উপলব্ধ
1093 নাম : কার্তিক সিং সর্দার পিতার নাম: চৈতন সিং সর্দার বাড়ির নং : এন0110 বয়স : 55 লিঙ্গ : পুরুষ	XWK2408524 ফটো উপলব্ধ	1094 নাম : উর্মিলা সিং সর্দার পিতার নাম: ললিত সিং সর্দার বাড়ির নং : এন0243 বয়স : 24 লিঙ্গ : মহিলা	XWK2409977 ফটো উপলব্ধ	1095 নাম : সংক্রান্তী সিং সর্দার পিতার নাম: ভীষ্মনাথ সিং সর্দার বাড়ির নং : এন0109 বয়স : 23 লিঙ্গ : মহিলা	XWK2402626 ফটো উপলব্ধ
1096 নাম : সুকু সিং সর্দার পিতার নাম: মদন সিং সর্দার বাড়ির নং : n0109 বয়স : 44 লিঙ্গ : পুরুষ	DLP1273085 ফটো উপলব্ধ	1097 নাম : পদ্মাবতী সিং সর্দার স্বামীর নাম: শুকু সিং সর্দার বাড়ির নং : n0109 বয়স : 40 লিঙ্গ : মহিলা	DLP2060184 ফটো উপলব্ধ	1098 নাম : ভীষ্মনাথ সিং সর্দার পিতার নাম: মদন সিং সর্দার বাড়ির নং : n0109 বয়স : 52 লিঙ্গ : পুরুষ	XWK2136521 ফটো উপলব্ধ
1099 নাম : অঞ্জনা সিং সর্দার স্বামীর নাম: হারাধন সিং সর্দার বাড়ির নং : n0241 বয়স : 44 লিঙ্গ : মহিলা	DLP2221984 ফটো উপলব্ধ	1100 নাম : সাগরী হুকা বরদার স্বামীর নাম: রনু হুকা বরদার বাড়ির নং : n0270 বয়স : 26 লিঙ্গ : মহিলা	XWK1975747 ফটো উপলব্ধ	1101 নাম : মৌমিতা বরদার স্বামীর নাম: বঙ্কিম বরদার বাড়ির নং : n0123 বয়স : 37 লিঙ্গ : মহিলা	XWK1390848 ফটো উপলব্ধ
1102 নাম : মোতিলাল হুকাবরদার পিতার নাম: জ্যোতিলাল হুকাবরদার বাড়ির নং : n0113 বয়স : 59 লিঙ্গ : পুরুষ	DLP1699099 ফটো উপলব্ধ	1103 নাম : ফুলু হুকাবরদার স্বামীর নাম: কিষ্ক হুকাবরদার বাড়ির নং : n0132 বয়স : 71 লিঙ্গ : মহিলা	WB/34/235/306176 ফটো উপলব্ধ	1104 নাম : খগেন্দ্র হুকাবরদার পিতার নাম: গতি গোবিন্দ হুকাবরদার বাড়ির নং : n0121 বয়স : 57 লিঙ্গ : পুরুষ	WB/34/235/306096 ফটো উপলব্ধ
1105 নাম : চীনা হুকাবরদার স্বামীর নাম: দুলাল হুকাবরদার বাড়ির নং : n0121 বয়স : 56 লিঙ্গ : মহিলা	WB/34/235/306453 ফটো উপলব্ধ	1106 নাম : হৃদয় হুকাবরদার পিতার নাম: অরুণ হুকাবরদার বাড়ির নং : n0118 বয়স : 36 লিঙ্গ : পুরুষ	XWK1891480 ফটো উপলব্ধ	1107 নাম : ধনঞ্জয় বরদার পিতার নাম: প্রহ্লাদ বরদার বাড়ির নং : n0132 বয়স : 30 লিঙ্গ : পুরুষ	XWK1800481 ফটো উপলব্ধ
1108 নাম : বঙ্কিম বরদার পিতার নাম: উপেন্দ্র বরদার বাড়ির নং : n0123 বয়স : 43 লিঙ্গ : পুরুষ	XWK1390830 ফটো উপলব্ধ	1109 নাম : ছবিলাল হুকাবরদার স্বামীর নাম: উপেন্দ্র হুকাবরদার বাড়ির নং : n0123 বয়স : 71 লিঙ্গ : মহিলা	DLP2060036 ফটো উপলব্ধ	1110 নাম : সুমন্তী হুকাবরদার স্বামীর নাম: খগেন্দ্র হুকাবরদার বাড়ির নং : n0121 বয়স : 51 লিঙ্গ : মহিলা	WB/34/235/306448 ফটো উপলব্ধ

1111	XWK1305002	নাম : করুনা হুকাবরদার স্বামীর নাম: অসিত হুকাবরদার বাড়ির নং : n0113 বয়স : 36 লিঙ্গ : মহিলা	ফটো উপলব্ধ	1112	XWK2616589	নাম : দীপক হুকাবরদার পিতার নাম: গোপাল হুকাবরদার বাড়ির নং : n0115 বয়স : 63 লিঙ্গ : পুরুষ	ফটো উপলব্ধ	1113	XWK1305044	নাম : সুমন্ত বরদার পিতার নাম: দিপক বরদার বাড়ির নং : n0115 বয়স : 35 লিঙ্গ : পুরুষ	ফটো উপলব্ধ
1114	XWK1616853	নাম : সুস্মিতা হুকা বরদার স্বামীর নাম: সুমন্ত হুকা বরদার বাড়ির নং : n0115 বয়স : 31 লিঙ্গ : মহিলা	ফটো উপলব্ধ	1115	DLP2059988	নাম : ভীম হুকাবরদার পিতার নাম: অরুণ হুকাবরদার বাড়ির নং : n0118 বয়স : 58 লিঙ্গ : পুরুষ	ফটো উপলব্ধ	1116	DLP2059996	নাম : মনু হুকাবরদার স্বামীর নাম: ভীম হুকাবরদার বাড়ির নং : n0118 বয়স : 55 লিঙ্গ : মহিলা	ফটো উপলব্ধ
1117	DLP2060010	নাম : তারাপদ হুকাবরদার পিতার নাম: অরুণ হুকাবরদার বাড়ির নং : n0118 বয়স : 54 লিঙ্গ : পুরুষ	ফটো উপলব্ধ	1118	DLP2060028	নাম : দৈবতী হুকাবরদার স্বামীর নাম: তারাপদ হুকাবরদার বাড়ির নং : n0118 বয়স : 49 লিঙ্গ : মহিলা	ফটো উপলব্ধ	1119	XWK1728443	নাম : দীনবন্ধু বরদার পিতার নাম: তারাপদ বরদার বাড়ির নং : n0118 বয়স : 33 লিঙ্গ : পুরুষ	ফটো উপলব্ধ
1120	XWK2556314	নাম : জয়রাম মুর্মু পিতার নাম: জিতেন মুর্মু বাড়ির নং : এস/ও জিতেন মুর্মু বয়স : 31 লিঙ্গ : পুরুষ	ফটো উপলব্ধ	1121	XWK1728294	নাম : প্রসেনজিৎ বরদার পিতার নাম: খগান বরদার বাড়ির নং : n0132 বয়স : 30 লিঙ্গ : পুরুষ	ফটো উপলব্ধ	1122	DLP2059970	নাম : বাবলু বরদার পিতার নাম: কৃষ্ণ বরদার বাড়ির নং : n0132 বয়স : 46 লিঙ্গ : পুরুষ	ফটো উপলব্ধ
1123	DLP2418275	নাম : রিঙ্কু হুকাবরদার পিতার নাম: কেট্ট হুকাবরদার বাড়ির নং : 132 বয়স : 43 লিঙ্গ : পুরুষ	ফটো উপলব্ধ	1124	WB/34/235/306215	নাম : তিতুবালা হুকাবরদার স্বামীর নাম: প্রহ্লাদ হুকাবরদার বাড়ির নং : n0132 বয়স : 66 লিঙ্গ : মহিলা	ফটো উপলব্ধ	1125	WB/34/235/306019	নাম : প্রহ্লাদ হুকাবরদার পিতার নাম: হরিপদ হুকাবরদার বাড়ির নং : n0132 বয়স : 71 লিঙ্গ : পুরুষ	ফটো উপলব্ধ
1126	DLP1271865	নাম : মিঠু বরদার স্বামীর নাম: জহরলাল বরদার বাড়ির নং : n0113 বয়স : 46 লিঙ্গ : মহিলা	ফটো উপলব্ধ	1127	XWK2223543	নাম : মঞ্জুবালা হুকাবরদার স্বামীর নাম: মোতিলাল হুকাবরদার বাড়ির নং : n0113 বয়স : 55 লিঙ্গ : মহিলা	ফটো উপলব্ধ	1128	DLP0480269	নাম : জহরলাল বরদার পিতার নাম: জ্যোতিলাল বরদার বাড়ির নং : n0113 বয়স : 49 লিঙ্গ : পুরুষ	ফটো উপলব্ধ
1129	XWK0349571	নাম : জয়ন্ত বরদার পিতার নাম: দীপক বরদার বাড়ির নং : n0115 বয়স : 38 লিঙ্গ : পুরুষ	ফটো উপলব্ধ	1130	XWK0349589	নাম : পিন্ধি বরদার স্বামীর নাম: জয়ন্ত বরদার বাড়ির নং : n0115 বয়স : 37 লিঙ্গ : মহিলা	ফটো উপলব্ধ	1131	XWK2186872	নাম : সেব হাঁড়ি পিতার নাম: জাহাজ হাঁড়ি বাড়ির নং : n0134 বয়স : 24 লিঙ্গ : পুরুষ	ফটো উপলব্ধ
1132	XWK2190072	নাম : অশোক হাড়ি পিতার নাম: মিলন হাড়ি বাড়ির নং : n0138 বয়স : 30 লিঙ্গ : পুরুষ	ফটো উপলব্ধ	1133	XWK2175958	নাম : ভগতু হাড়ি পিতার নাম: ছুটু হাড়ি বাড়ির নং : n000 বয়স : 32 লিঙ্গ : পুরুষ	ফটো উপলব্ধ	1134	XWK2186922	নাম : গুড়িয়া হাড়ি স্বামীর নাম: ভগতু হাড়ি বাড়ির নং : n0137 বয়স : 30 লিঙ্গ : মহিলা	ফটো উপলব্ধ
1135	XWK2196335	নাম : দেব হাঁড়ি পিতার নাম: জাহির হাঁড়ি বাড়ির নং : n0134 বয়স : 25 লিঙ্গ : পুরুষ	ফটো উপলব্ধ	1136	XWK2073450	নাম : তুষ্টি হাড়ি স্বামীর নাম: বনু হাড়ি বাড়ির নং : এন0134 বয়স : 37 লিঙ্গ : মহিলা	ফটো উপলব্ধ	1137	IAP1453257	নাম : কালিচরন ভূঁইয়া পিতার নাম: সুখ ভূঁইয়া বাড়ির নং : এন0134 বয়স : 34 লিঙ্গ : পুরুষ	ফটো উপলব্ধ
1138	WB/34/235/306375	নাম : দাগাবাজ হাড়ি পিতার নাম: পৌর হাড়ি বাড়ির নং : n0135 বয়স : 81 লিঙ্গ : পুরুষ	ফটো উপলব্ধ	1139	WB/34/235/306216	নাম : মিনা হাড়ি স্বামীর নাম: দাগাবাজ হাড়ি বাড়ির নং : n0135 বয়স : 76 লিঙ্গ : মহিলা	ফটো উপলব্ধ	1140	WB/34/235/306110	নাম : সন্ধ্যা হাড়ি স্বামীর নাম: ছুটু হাড়ি বাড়ির নং : n0137 বয়স : 66 লিঙ্গ : মহিলা	ফটো উপলব্ধ

1141 নাম : সুরেশ হাড়ি পিতার নাম: ছুটু হাড়ি বাড়ির নং : n0137 বয়স : 49 লিঙ্গ : পুরুষ	WB/34/235/306328	1142 নাম : দুঃখী হাড়ি স্বামীর নাম: মিলন হাড়ি বাড়ির নং : n0138 বয়স : 61 লিঙ্গ : মহিলা	DLP1699008	1143 নাম : গঙ্গাধর হাড়ি পিতার নাম: মিলন হাড়ি বাড়ির নং : n0138 বয়স : 44 লিঙ্গ : পুরুষ	DLP1699016
1144 নাম : শ্রীমতি হাড়ি স্বামীর নাম: পুষ্কর হাড়ি বাড়ির নং : n0138 বয়স : 40 লিঙ্গ : মহিলা	XWK1617240	1145 নাম : জাহাজ হাড়ি পিতার নাম: সোনা হাড়ি বাড়ির নং : n0134 বয়স : 38 লিঙ্গ : পুরুষ	XWK1617232	1146 নাম : হিনা হাড়ি স্বামীর নাম: জাহির হাড়ি বাড়ির নং : n0134 বয়স : 37 লিঙ্গ : মহিলা	XWK1617257
1147 নাম : ঝনু হাড়ি পিতার নাম: বৈদ্যনাথ হাড়ি বাড়ির নং : n0134 বয়স : 36 লিঙ্গ : পুরুষ	XWK1493899	1148 নাম : গনেশ হাড়ি পিতার নাম: বৈদ্যনাথ হাড়ি বাড়ির নং : n0134 বয়স : 32 লিঙ্গ : পুরুষ	XWK1493881	1149 নাম : মন্দা হাড়ি স্বামীর নাম: বৈদ্যনাথ হাড়ি বাড়ির নং : n0134 বয়স : 71 লিঙ্গ : মহিলা	WB/34/235/306437
1150 নাম : রবি হাড়ি পিতার নাম: মঙ্গল হাড়ি বাড়ির নং : n0292 বয়স : 29 লিঙ্গ : পুরুষ	XWK1975960	1151 নাম : রোহিনী হাড়ি স্বামীর নাম: রাজকুমার হাড়ি বাড়ির নং : n0138 বয়স : 30 লিঙ্গ : মহিলা	XWK1975986	1152 নাম : শিবপ্রসাদ হাঁসদা পিতার নাম: কার্তিক মাঝি বাড়ির নং : n0231 বয়স : 69 লিঙ্গ : পুরুষ	WB/34/235/306503
1153 নাম : আরতী হাঁসদা স্বামীর নাম: লখন হাঁসদা বাড়ির নং : n0008 বয়স : 37 লিঙ্গ : মহিলা	DLP2460111	1154 নাম : লখন হাঁসদা পিতার নাম: মড়িরা হাঁসদা বাড়ির নং : n0008 বয়স : 45 লিঙ্গ : পুরুষ	DLP1268218	1155 নাম : জননী হেহ্রম স্বামীর নাম: মদন হেহ্রম বাড়ির নং : এন003 বয়স : 23 লিঙ্গ : মহিলা	XWK2286169
1156 নাম : সাগর হেহ্রম পিতার নাম: সুফ. ল হেহ্রম বাড়ির নং : এন0026 বয়স : 23 লিঙ্গ : পুরুষ	XWK2311439	1157 নাম : বুদ্ধেশ্বর হেহ্রম পিতার নাম: বাণেশ্বর হেহ্রম বাড়ির নং : এন0010 বয়স : 29 লিঙ্গ : পুরুষ	XWK2402519	1158 নাম : কণিকা হেহ্রম স্বামীর নাম: ত্রিলোচন হেহ্রম বাড়ির নং : এন0009 বয়স : 28 লিঙ্গ : মহিলা	XWK2255891
1159 নাম : শক্তি হেহ্রম পিতার নাম: বাণেশ্বর হেহ্রম বাড়ির নং : এন0010 বয়স : 22 লিঙ্গ : পুরুষ	XWK2399160	1160 নাম : হেমন্ত হেমব্রম পিতার নাম: প্রধান হেমব্রম বাড়ির নং : n229 বয়স : 24 লিঙ্গ : পুরুষ	XWK2220861	1161 নাম : সুখী হেমব্রম স্বামীর নাম: শুকদেব হেমব্রম বাড়ির নং : n0009 বয়স : 63 লিঙ্গ : মহিলা	WB/34/235/306330
1162 নাম : বানেশ্বর হেমব্রম পিতার নাম: পবন হেমব্রম বাড়ির নং : n0010 বয়স : 66 লিঙ্গ : পুরুষ	WB/34/235/306263	1163 নাম : শিতলী হেমব্রম স্বামীর নাম: বানেশ্বর হেমব্রম বাড়ির নং : n0010 বয়স : 61 লিঙ্গ : মহিলা	WB/34/235/306295	1164 নাম : কাঁনন হেমব্রম পিতার নাম: মড়িরা হেমব্রম বাড়ির নং : n0230 বয়স : 43 লিঙ্গ : পুরুষ	DLP1268176
1165 নাম : সোমবারী হেহ্রম স্বামীর নাম: প্রধান হেহ্রম বাড়ির নং : n0229 বয়স : 46 লিঙ্গ : মহিলা	DLP1224013	1166 নাম : কামিনী হেমব্রম স্বামীর নাম: বীর সিং হেমব্রম বাড়ির নং : n0228 বয়স : 61 লিঙ্গ : মহিলা	DLP1223601	1167 নাম : মহাদেব হেহ্রম পিতার নাম: রবি হেহ্রম বাড়ির নং : n0009 বয়স : 36 লিঙ্গ : পুরুষ	DLP2460129
1168 নাম : দীপক হেমব্রম পিতার নাম: বীরসিং হেমব্রম বাড়ির নং : n0228 বয়স : 33 লিঙ্গ : পুরুষ	XWK1390855	1169 নাম : হিমালী হেহ্রম স্বামীর নাম: দীপক হেহ্রম বাড়ির নং : n0228 বয়স : 30 লিঙ্গ : মহিলা	XWK1617265	1170 নাম : রূপলাল হেহ্রম পিতার নাম: বীরসিং হেহ্রম বাড়ির নং : n0228 বয়স : 30 লিঙ্গ : পুরুষ	XWK1617273

1171	XWK0349647	নাম : শ্যামাপদ হেহ্রম পিতার নাম: মড়িরাম হেহ্রম বাড়ির নং : n0230 বয়স : 40 লিঙ্গ : পুরুষ	ফটো উপলব্ধ	1172	XWK1617299	নাম : লবনী হেহ্রম স্বামীর নাম: শ্যামাপদ হেহ্রম বাড়ির নং : n0230 বয়স : 30 লিঙ্গ : মহিলা	ফটো উপলব্ধ	1173	XWK1180538	নাম : চিত্তা হেহ্রম স্বামীর নাম: কানন হেহ্রম বাড়ির নং : n0230 বয়স : 35 লিঙ্গ : মহিলা	ফটো উপলব্ধ
1174	DLP2222016	নাম : হরেকৃষ্ণ হেহ্রম পিতার নাম: শুকু হেহ্রম বাড়ির নং : n0009 বয়স : 43 লিঙ্গ : পুরুষ	ফটো উপলব্ধ	1175	XWK0349746	নাম : কল্যাণী হেহ্রম স্বামীর নাম: মহাদেব হেহ্রম বাড়ির নং : n0009 বয়স : 37 লিঙ্গ : মহিলা	ফটো উপলব্ধ	1176	WB/34/235/306438	নাম : মঙ্গলী হেমব্রম স্বামীর নাম: পবন হেমব্রম বাড়ির নং : n0010 বয়স : 91 লিঙ্গ : মহিলা	ফটো উপলব্ধ
1177	WB/34/235/306334	নাম : পায়ো হেমব্রম স্বামীর নাম: রবি হেমব্রম বাড়ির নং : n0009 বয়স : 76 লিঙ্গ : মহিলা	ফটো উপলব্ধ	1178	XWK1975994	নাম : জিহিড় হেমব্রম স্বামীর নাম: সুফল হেহ্রম বাড়ির নং : n0295 বয়স : 50 লিঙ্গ : মহিলা	ফটো উপলব্ধ	1179	XWK1975945	নাম : ত্রিলোচন হেমব্রম পিতার নাম: শুকদেব হেমব্রম বাড়ির নং : n0009 বয়স : 32 লিঙ্গ : পুরুষ	ফটো উপলব্ধ
1180	WB/34/235/306103	নাম : প্রধান হেমব্রম পিতার নাম: ফলারী হেমব্রম বাড়ির নং : n0229 বয়স : 51 লিঙ্গ : পুরুষ	ফটো উপলব্ধ	1181	WB/34/235/306495	নাম : সুখেন হেমব্রম পিতার নাম: হাবু হেমব্রম বাড়ির নং : n0030 বয়স : 55 লিঙ্গ : পুরুষ	ফটো উপলব্ধ	1182	WB/34/235/306500	নাম : সুফল হেমব্রম পিতার নাম: হাবু হেমব্রম বাড়ির নং : n0026 বয়স : 66 লিঙ্গ : পুরুষ	ফটো উপলব্ধ
1183	XWK1494038	নাম : ধনঞ্জয় মাহাত পিতার নাম: অমল্য মাহাত বাড়ির নং : n0026 বয়স : 31 লিঙ্গ : পুরুষ	ফটো উপলব্ধ	1184	XWK1728369	নাম : সুনীল হেমব্রম পিতার নাম: সুফল হেমব্রম বাড়ির নং : n0026 বয়স : 31 লিঙ্গ : পুরুষ	ফটো উপলব্ধ	1185	WB/34/235/306542	নাম : ফুলমনি হেমব্রম স্বামীর নাম: সুখেন হেমব্রম বাড়ির নং : n0030 বয়স : 53 লিঙ্গ : মহিলা	ফটো উপলব্ধ
1186	WB/34/235/306540	নাম : শুকদেব হেমব্রম পিতার নাম: রবি হেমব্রম বাড়ির নং : n0009 বয়স : 68 লিঙ্গ : মহিলা	ফটো উপলব্ধ	1187	XWK1891506	নাম : মদন হেহ্রম পিতার নাম: সুখেন হেহ্রম বাড়ির নং : n0030 বয়স : 29 লিঙ্গ : পুরুষ	ফটো উপলব্ধ	1188	WB/34/235/306362	নাম : বড়মিনা হেমব্রম স্বামীর নাম: ফলারী হেমব্রম বাড়ির নং : n0229 বয়স : 71 লিঙ্গ : মহিলা	ফটো উপলব্ধ
1189	XWK2594794	নাম : লক্ষ্মী হেমব্রম পিতার নাম: প্রধান হেমব্রম বাড়ির নং : এন0015 বয়স : 20 লিঙ্গ : মহিলা	ফটো উপলব্ধ	1190	WB/34/235/306389	নাম : পুলকী হেমব্রম স্বামীর নাম: মড়িরাম হেমব্রম বাড়ির নং : n0230 বয়স : 59 লিঙ্গ : মহিলা	ফটো উপলব্ধ	1191	DLP1698794	নাম : মেনকা মুর্মু স্বামীর নাম: চেপারাম মুর্মু বাড়ির নং : n0210 বয়স : 53 লিঙ্গ : মহিলা	ফটো উপলব্ধ
1192	WB/34/235/306519	নাম : চেপারাম মুর্মু পিতার নাম: রাঙ্গ মুর্মু বাড়ির নং : n0210 বয়স : 56 লিঙ্গ : পুরুষ	ফটো উপলব্ধ	1193	XWK1617281	নাম : মাবালি মাঝী স্বামীর নাম: রাবন হেহ্রম বাড়ির নং : n0210 বয়স : 59 লিঙ্গ : মহিলা	ফটো উপলব্ধ	1194	XWK1975887	নাম : বুদ্ধেশ্বর হেহ্রম পিতার নাম: সুখেন হেহ্রম বাড়ির নং : N0030 বয়স : 27 লিঙ্গ : পুরুষ	ফটো উপলব্ধ
1195	XWK0349662	নাম : বদনী হেহ্রম স্বামীর নাম: ভাগীরথ হেহ্রম বাড়ির নং : n0025 বয়স : 50 লিঙ্গ : মহিলা	ফটো উপলব্ধ	1196	XWK2283679	নাম : রাধা কৃষ্ণ মুর্মু পিতার নাম: চেপারাম মুর্মু বাড়ির নং : এন0210 বয়স : 23 লিঙ্গ : পুরুষ	ফটো উপলব্ধ	1197	XWK2576593	নাম : কল্যাণী হেহ্রম মায়ের নাম: মালতী হেহ্রম বাড়ির নং : এন0210 বয়স : 33 লিঙ্গ : মহিলা	ফটো উপলব্ধ
1198	XWK2576569	নাম : মিনতি হেহ্রম স্বামীর নাম: দীপক হেহ্রম বাড়ির নং : এন0210 বয়স : 30 লিঙ্গ : মহিলা	ফটো উপলব্ধ	1199	XWK2238806	নাম : দিপক হেহ্রম পিতার নাম: রাবন হেহ্রম বাড়ির নং : এন0210 বয়স : 30 লিঙ্গ : পুরুষ	ফটো উপলব্ধ	1200	XWK2103323	নাম : সাবিথ্রী হেহ্রম স্বামীর নাম: রুপলাল হেহ্রম বাড়ির নং : নং228 বয়স : 26 লিঙ্গ : মহিলা	ফটো উপলব্ধ

1201 নাম : উত্তম মাহাত পিতার নাম: রতি মাহাত বাড়ির নং : হাউসনংবর63 বয়স : 38 লিঙ্গ : পুরুষ	XWK2610012 ফটো উপলব্ধ	1202 নাম : তাজমুন খাতুন পিতার নাম: খলিল আনসারি বাড়ির নং : এন0098 বয়স : 24 লিঙ্গ : মহিলা	XWK2275915 ফটো উপলব্ধ	1203 নাম : বিকল মাণ্ডি পিতার নাম: অপিন্দ মাণ্ডি বাড়ির নং : এন0019 বয়স : 69 লিঙ্গ : পুরুষ	BRD1634559 ফটো উপলব্ধ
1204 নাম : সোমবারী মান্ডি স্বামীর নাম: মিঠুন মান্ডি বাড়ির নং : এন0212 বয়স : 21 লিঙ্গ : মহিলা	XWK2623106 ফটো উপলব্ধ	1205 নাম : সোনালী মান্ডি স্বামীর নাম: ধনজিৎ মান্ডি বাড়ির নং : এন0212 বয়স : 21 লিঙ্গ : মহিলা	XWK2623114 ফটো উপলব্ধ	1206 নাম : নিমাই সিং সরদার পিতার নাম: কার্তিক সিং সরদার বাড়ির নং : এন0110 বয়স : 21 লিঙ্গ : পুরুষ	XWK2623411 ফটো উপলব্ধ
1207 নাম : সঞ্জয় ভূইঞা পিতার নাম: হারাধন ভূইঞা বাড়ির নং : এন0102 বয়স : 19 লিঙ্গ : পুরুষ	XWK2623437 ফটো উপলব্ধ	1208 নাম : বৃন্দনী মুর্মু স্বামীর নাম: সমীর মুর্মু বাড়ির নং : এন0038 বয়স : 25 লিঙ্গ : মহিলা	XWK2623445 ফটো উপলব্ধ	1209 নাম : বুলবুলি সরেন স্বামীর নাম: পদ্মালাল সরেন বাড়ির নং : এন0082 বয়স : 24 লিঙ্গ : মহিলা	XWK2623460 ফটো উপলব্ধ
1210 নাম : পদ্মালাল সরেন পিতার নাম: থুলেন্দ্র সরেন বাড়ির নং : এন0082 বয়স : 25 লিঙ্গ : পুরুষ	XWK2623478 ফটো উপলব্ধ	1211 নাম : নিয়তি হাঁসদা স্বামীর নাম: চুনারাম হাঁসদা বাড়ির নং : এন0016 বয়স : 25 লিঙ্গ : মহিলা	XWK2623593 ফটো উপলব্ধ	1212 নাম : মালতী সহিস স্বামীর নাম: নারায়ণ সহিস বাড়ির নং : এন0183 বয়স : 29 লিঙ্গ : মহিলা	XWK2625945 ফটো উপলব্ধ
1213 নাম : ধনঞ্জয় ভূইয়া পিতার নাম: দুর্গাচরন ভূইয়া বাড়ির নং : ধড়াঙ্গা বয়স : 24 লিঙ্গ : পুরুষ	XWK2618098 ফটো উপলব্ধ	1214 নাম : পিন্টু ভূইয়া পিতার নাম: আশা ভূইয়া বাড়ির নং : ধড়াঙ্গা বয়স : 22 লিঙ্গ : পুরুষ	XWK2618536 ফটো উপলব্ধ	1215 নাম : পান সরি টুডু স্বামীর নাম: বাবলু টুডু বাড়ির নং : এন0222 বয়স : 21 লিঙ্গ : মহিলা	XWK2619104 ফটো উপলব্ধ
1216 নাম : সুরঞ্জমণি টুডু স্বামীর নাম: রমেশ্বর টুডু বাড়ির নং : এন020 বয়স : 22 লিঙ্গ : মহিলা	XWK2619112 ফটো উপলব্ধ	1217 নাম : মণি খাতুন পিতার নাম: সেক মহম্মাদ আলি মোমিন বাড়ির নং : এন0096 বয়স : 19 লিঙ্গ : মহিলা	XWK2619138 ফটো উপলব্ধ	1218 নাম : কাজল মাঝি স্বামীর নাম: রবি মাঝি বাড়ির নং : এন0146 বয়স : 29 লিঙ্গ : মহিলা	XWK2619153 ফটো উপলব্ধ
1219 নাম : ঈশিকা বরদার পিতার নাম: জয়ন্ত বরদার বাড়ির নং : এন0115 বয়স : 19 লিঙ্গ : মহিলা	XWK2619161 ফটো উপলব্ধ	1220 নাম : শিবানী মাহাত পিতার নাম: মঙ্গল মাহাত বাড়ির নং : 000 বয়স : 19 লিঙ্গ : মহিলা	XWK2619286 ফটো উপলব্ধ	1221 নাম : পরিমল বাস্ক পিতার নাম: সিদ্ধেশ্বর বাস্ক বাড়ির নং : এন0037 বয়স : 19 লিঙ্গ : পুরুষ	XWK2631372 ফটো উপলব্ধ
1222 নাম : মামনী মাঝি স্বামীর নাম: বসন্ত মুর্মু বাড়ির নং : বি-35 বয়স : 19 লিঙ্গ : মহিলা	XWK2631398 ফটো উপলব্ধ	1223 নাম : পূর্ণিমা মাহাত পিতার নাম: বসন্ত মাহাত বাড়ির নং : 000 বয়স : 19 লিঙ্গ : পুরুষ	XWK2635589 ফটো উপলব্ধ	1224 নাম : সাধনা মাহাত পিতার নাম: পরিমল মাহাত বাড়ির নং : 0000 বয়স : 19 লিঙ্গ : মহিলা	XWK2637429 ফটো উপলব্ধ
1225 নাম : পুতুল মুর্মু স্বামীর নাম: মিহলাল মুর্মু বাড়ির নং : এন0213 বয়স : 29 লিঙ্গ : মহিলা	XWK2638930 ফটো উপলব্ধ	1226 নাম : লক্ষ্মীমণী মুর্মু স্বামীর নাম: বিশ্বনাথ মুর্মু বাড়ির নং : এন0031 বয়স : 33 লিঙ্গ : মহিলা	XWK2639573 ফটো উপলব্ধ	1227 নাম : পায়েল সহিস স্বামীর নাম: বিজয় সহিস বাড়ির নং : এন0183 বয়স : 20 লিঙ্গ : মহিলা	XWK2643492 ফটো উপলব্ধ
1228 নাম : রাহুল জেঠী পিতার নাম: সন্তোষ জেঠী বাড়ির নং : এন0119 বয়স : 23 লিঙ্গ : পুরুষ	XWK2646206 ফটো উপলব্ধ	1229 নাম : সোনামনি গোপ স্বামীর নাম: সলাবৎ গোপ বাড়ির নং : এন0173 বয়স : 23 লিঙ্গ : মহিলা	XWK2647790 ফটো উপলব্ধ	1230 নাম : পূজারানী মুর্মু পিতার নাম: সতীষ মুর্মু বাড়ির নং : এন0000 বয়স : 20 লিঙ্গ : মহিলা	XWK2651222 ফটো উপলব্ধ

<p>1231</p> <p>নাম : সুর্মিলা বাকে পিতার নাম: সিদ্ধেশ্বর বাকে বাড়ির নং : এন0037 বয়স : 20 লিঙ্গ : মহিলা</p>	<p>XWK2659597</p> <p>ফটো উপলব্ধ</p>	<p>1232</p> <p>নাম : সুর্মিত্রা বাকে স্বামীর নাম: অজিত বাকে বাড়ির নং : এন0000 বয়স : 21 লিঙ্গ : মহিলা</p>	<p>XWK2659795</p> <p>ফটো উপলব্ধ</p>	<p>1233</p> <p>নাম : অষ্টমী মাহাত স্বামীর নাম: কার্তিক মাহাত বাড়ির নং : 93 বয়স : 19 লিঙ্গ : মহিলা</p>	<p>XWK2666808</p> <p>ফটো উপলব্ধ</p>
<p>1234</p> <p>নাম : লকেট মূর্মু পিতার নাম: রাজারাম মূর্মু বাড়ির নং : 00 বয়স : 20 লিঙ্গ : পুরুষ</p>	<p>XWK2667053</p> <p>ফটো উপলব্ধ</p>	<p>1235</p> <p>নাম : সনিয়াবতী সরেন পিতার নাম: শক্রঘন সরেন বাড়ির নং : 012 বয়স : 20 লিঙ্গ : মহিলা</p>	<p>XWK2670883</p> <p>ফটো উপলব্ধ</p>	<p>1236</p> <p>নাম : সুনীতা মূর্মু পিতার নাম: মঙ্গল মূর্মু বাড়ির নং : 0000 বয়স : 19 লিঙ্গ : মহিলা</p>	<p>XWK2670909</p> <p>ফটো উপলব্ধ</p>
<p>1237</p> <p>নাম : সুর্মিত্রা মাহাত স্বামীর নাম: গোপাল মাহাত বাড়ির নং : এইচ এন 03120 বয়স : 22 লিঙ্গ : মহিলা</p>	<p>XWK2672491</p> <p>ফটো উপলব্ধ</p>	<p>1238</p> <p>নাম : পূর্ণিমা হাঁসদা স্বামীর নাম: কৃষ্ণ হাঁসদা বাড়ির নং : হাউসনংবর 23 বয়স : 22 লিঙ্গ : মহিলা</p>	<p>XWK2672830</p> <p>ফটো উপলব্ধ</p>	<p>1239</p> <p>নাম : শিবু ভূইঞা পিতার নাম: পঞ্চম ভূইঞা বাড়ির নং : ধডাঙ্গা বয়স : 19 লিঙ্গ : পুরুষ</p>	<p>XWK2672715</p> <p>ফটো উপলব্ধ</p>
<p>1240</p> <p>নাম : কার্তিক ভূইঞা পিতার নাম: মনীন্দ্র ভূইঞা বাড়ির নং : ধডাঙ্গা বয়স : 19 লিঙ্গ : পুরুষ</p>	<p>XWK2672681</p> <p>ফটো উপলব্ধ</p>	<p>1241</p> <p>নাম : সঞ্জয় টুডু পিতার নাম: শরৎ চন্দ্র টুডু বাড়ির নং : 00 বয়স : 21 লিঙ্গ : পুরুষ</p>	<p>XWK2673069</p> <p>ফটো উপলব্ধ</p>	<p>1242</p> <p>নাম : নিয়তী সিংসর্দার পিতার নাম: সুক সিংসর্দার বাড়ির নং : হাউসনংবর 85 বয়স : 20 লিঙ্গ : মহিলা</p>	<p>XWK2674935</p> <p>ফটো উপলব্ধ</p>
<p>1243</p> <p>নাম : রাহুল কুমার বরোদার পিতার নাম: ভীম বরদার বাড়ির নং : 00 বয়স : 28 লিঙ্গ : পুরুষ</p>	<p>JVN6458178</p> <p>ফটো উপলব্ধ</p>	<p>1244</p> <p>নাম : শিখা রায় স্বামীর নাম: বিষ্ণু রায় বাড়ির নং : 00 বয়স : 23 লিঙ্গ : মহিলা</p>	<p>XWK2688000</p> <p>ফটো উপলব্ধ</p>	<p>1245</p> <p>নাম : সঞ্জয় টুডু পিতার নাম: ফকির টুডু বাড়ির নং : ধডাঙ্গা বয়স : 23 লিঙ্গ : পুরুষ</p>	<p>XWK2688018</p> <p>ফটো উপলব্ধ</p>
<p>1246</p> <p>নাম : সন্দীপ গঁরাই পিতার নাম: লক্ষ্যদেব গঁরাই বাড়ির নং : ধডাঙ্গা বয়স : 20 লিঙ্গ : পুরুষ</p>	<p>XWK2691350</p> <p>ফটো উপলব্ধ</p>				



নির্বাচক সংখ্যার সারসংক্ষেপ :								
A) নির্বাচকের সংখ্যা :								
	নির্বাচক তালিকার প্রকৃতি	নির্বাচক তালিকার পরিচিতি :	নির্বাচকের সংখ্যা :					
			পুরুষ	মহিলা	তৃতীয় লিঙ্গ	মোট		
I	মূল তালিকা	মূল তালিকা	বিশেষ নিবিড় সংশোধনী ২০২৬-এর চূড়ান্ত ভোটার তালিকা		657	589	0	1246
II	1- সংযোজন তালিকা	সংযোজনী 1	বিশেষ সংক্ষিপ্ত সংশোধন 2026		0	0	0	0
III	2- বিয়োজন তালিকা	সংযোজনী 1	বিশেষ সংক্ষিপ্ত সংশোধন 2026		0	0	0	0
IV	'লিঙ্গ ক্ষেত্রের' পরিবর্তনের কারণে পার্থক্য			0	0	0	0	
নির্বাচকের মোট সংখ্যা (I+II-III+IV)					657	589	0	1246
B) ক্রটি সংশোধনের সংখ্যা :								
নির্বাচক তালিকার প্রকৃতি	নির্বাচক তালিকার পরিচিতি :	ক্রটি সংশোধনের সংখ্যা :						
সংযোজনী 1	বিশেষ সংক্ষিপ্ত সংশোধন 2026	0						

নির্বাচক নিবন্ধন আধিকারিকের স্বাক্ষর

E-মৃত, S-স্থানান্তরিত, R-একাধিকবার অন্তর্ভুক্ত, M-নিখোঁজ, Q-যোগ্য নহে