

নির্বাচক তালিকা 2026 S25 পশ্চিমবঙ্গ

বিধানসভা নির্বাচনক্ষেত্রের নং, নাম ও সংরক্ষণের স্থিতি : 238 - বান্দোয়ান (তপশীলি উপজাতি)		অংশ নং : 96																			
বিধানসভা নির্বাচনক্ষেত্রটি যে লোকসভা নির্বাচনক্ষেত্রের / ক্ষেত্রসমূহের অন্তর্ভুক্ত তার নং, নাম ও সংরক্ষণ স্থিতি : 33 - ঝাড়গ্রাম (তপশীলি উপজাতি)																					
1. সংশোধনের পূর্ণ বিবরণ																					
সংশোধনের বৎসর :	2026	নির্বাচক তালিকার পরিচিতি :																			
ভিত্তি তারিখ :	01-01-2026	বিশেষ নিবিড় সংশোধনী ২০২৬-এর চূড়ান্ত ভোটার তালিকা																			
সংশোধনের প্রকৃতি :	বিশেষ নিবিড় সংশোধনী 2026																				
প্রকাশনার তারিখ :	28-02-2026																				
2. অংশ ও নির্বাচনী এলাকার পূর্ণ বিবরণ :																					
অংশের ভাগ নং ও নাম :																					
1-গোকুলনগর(আংশিক), টোলা মাঝিডি,গেরগেরডিওখামারটাঁড়		<table style="width: 100%; border-collapse: collapse;"> <tr> <td style="width: 50%;">প্রধান শহর/গ্রাম</td> <td style="width: 50%;">: গোকুলনগর</td> </tr> <tr> <td>ওয়ার্ড</td> <td>:</td> </tr> <tr> <td>থানা</td> <td>: বরাবাজার</td> </tr> <tr> <td>গ্রাম পঞ্চায়েত</td> <td>: বেড়াদা</td> </tr> <tr> <td>ব্লক</td> <td>: বরাবাজার</td> </tr> <tr> <td>মহকুমা</td> <td>: মানবাজার</td> </tr> <tr> <td>জেলা</td> <td>: পুরুলিয়া</td> </tr> <tr> <td>পিন</td> <td>: 723143</td> </tr> </table>				প্রধান শহর/গ্রাম	: গোকুলনগর	ওয়ার্ড	:	থানা	: বরাবাজার	গ্রাম পঞ্চায়েত	: বেড়াদা	ব্লক	: বরাবাজার	মহকুমা	: মানবাজার	জেলা	: পুরুলিয়া	পিন	: 723143
প্রধান শহর/গ্রাম	: গোকুলনগর																				
ওয়ার্ড	:																				
থানা	: বরাবাজার																				
গ্রাম পঞ্চায়েত	: বেড়াদা																				
ব্লক	: বরাবাজার																				
মহকুমা	: মানবাজার																				
জেলা	: পুরুলিয়া																				
পিন	: 723143																				
3. ভোট গ্রহন কেন্দ্রের পূর্ণ বিবরণ :																					
ভোট গ্রহন কেন্দ্রের নং, নাম :		ভোট গ্রহন কেন্দ্রের শ্রেণী :		গ্রামীণ																	
96 - গোকুলনগর প্রাইমারী স্কুল		এই অংশে সহায়ক ভোটগ্রহন কেন্দ্রের সংখ্যা		0																	
ভোট গ্রহন কেন্দ্রের ঠিকানা :		:																			
গোকুলনগর প্রাইমারী স্কুল, - রুম-1, গোকুলনগর																					
4. নির্বাচকের সংখ্যা :																					
প্রথম ক্রমিক নং	শেষ ক্রমিক নং	মোট সংখ্যা																			
		পুরুষ	মহিলা	তৃতীয় লিঙ্গ	মোট																
1	803	429	374	0	803																

নির্বাচক নিবন্ধন আধিকারিকের স্বাক্ষর

Nazri Naksha

Google Map View

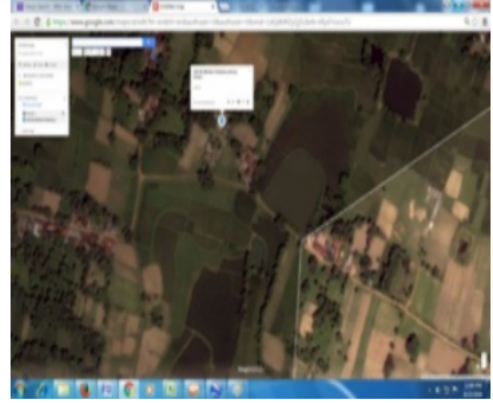
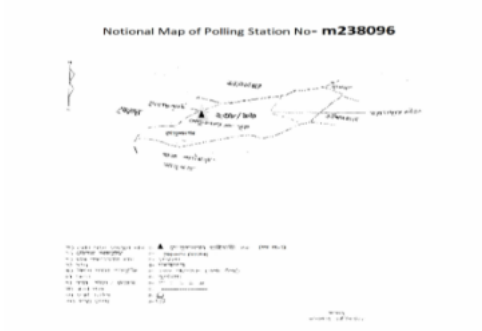

Polling Station Building Front View

Polling Station Front View



Cad View

Key MAP View

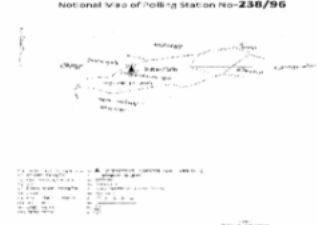
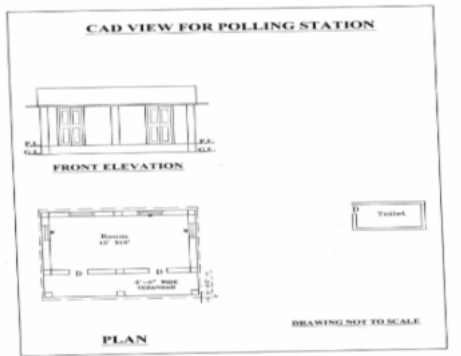

বিধানসভা নির্বাচনক্ষেত্রের নং, নাম : 238-বাদ্দোয়ান
ভাগ নং, নাম : 1-গোকুলনগর(আংশিক), টোলা মাঝিডি,গেরগেরডিওখামারটাড়

1	XWK1966696	নাম : আজারুদ্দিন আনসারী পিতার নাম: নাজির আনসারী বাড়ির নং : n0156 বয়স : 26 লিঙ্গ : পুরুষ	ফটো উপলব্ধ	2	XWK1496025	নাম : সাদ্দাম আনসারী পিতার নাম: নাজির আনসারী বাড়ির নং : n0126 বয়স : 31 লিঙ্গ : পুরুষ	ফটো উপলব্ধ	3	DLP2064889	নাম : গুলেশন আনসারী স্বামীর নাম: ইয়ামিন আনসারী বাড়ির নং : n0126 বয়স : 42 লিঙ্গ : মহিলা	ফটো উপলব্ধ
4	WB/34/235/318179	নাম : বিবিলায়লা আনসারী স্বামীর নাম: নাজির আনসারী বাড়ির নং : n0126 বয়স : 57 লিঙ্গ : মহিলা	ফটো উপলব্ধ	5	DLP1227610	নাম : নাজীর আনসারী পিতার নাম: সুরাবদী আনসারী বাড়ির নং : n0126 বয়স : 61 লিঙ্গ : পুরুষ	ফটো উপলব্ধ	6	XWK1496181	নাম : সাইফুন খাতুন পিতার নাম: রহমান আনসারী বাড়ির নং : n0126 বয়স : 31 লিঙ্গ : মহিলা	ফটো উপলব্ধ
7	XWK0365874	নাম : মজফর আনসারী পিতার নাম: রহমান আনসারী বাড়ির নং : n0126 বয়স : 37 লিঙ্গ : পুরুষ	ফটো উপলব্ধ	8	DLP1227651	নাম : ইয়াসিন আনসারী পিতার নাম: রহমান আনসারী বাড়ির নং : n0126 বয়স : 51 লিঙ্গ : পুরুষ	ফটো উপলব্ধ	9	WB/34/235/318092	নাম : রহমান আনসারী পিতার নাম: সুরাবদী আনসারী বাড়ির নং : n0126 বয়স : 71 লিঙ্গ : পুরুষ	ফটো উপলব্ধ
10	WB/34/235/318174	নাম : খাতুনসাজরা আনসারী স্বামীর নাম: মুসুরউদ্দিন আনসারী বাড়ির নং : n0122 বয়স : 54 লিঙ্গ : মহিলা	ফটো উপলব্ধ	11	WB/34/235/318037	নাম : মুসুরউদ্দিন আনসারী পিতার নাম: সুরমুলী আনসারী বাড়ির নং : n0122 বয়স : 59 লিঙ্গ : পুরুষ	ফটো উপলব্ধ	12	XWK2021160	নাম : তাইফুন খাতুন পিতার নাম: রহমান আনসারী বাড়ির নং : n0126 বয়স : 29 লিঙ্গ : মহিলা	ফটো উপলব্ধ
13	XWK2297810	নাম : আমির খান পিতার নাম: জহরলাল আনসারী বাড়ির নং : এন0122 বয়স : 27 লিঙ্গ : পুরুষ	ফটো উপলব্ধ	14	XWK2482800	নাম : জে.লেখা বিবি স্বামীর নাম: সাদ্দাম আনসারী বাড়ির নং : এন0126 বয়স : 23 লিঙ্গ : মহিলা	ফটো উপলব্ধ	15	XWK2444966	নাম : সখিনা বিবি স্বামীর নাম: আমির খান বাড়ির নং : এন0122 বয়স : 23 লিঙ্গ : মহিলা	ফটো উপলব্ধ
16	XWK2573756	নাম : আসলাম আনসারী পিতার নাম: মুসুরউদ্দিন আনসারী বাড়ির নং : এন0122 বয়স : 20 লিঙ্গ : পুরুষ	ফটো উপলব্ধ	17	XWK2397305	নাম : বলরাম কর্মকার পিতার নাম: মধুসূদন কর্মকার বাড়ির নং : এন0083 বয়স : 27 লিঙ্গ : পুরুষ	ফটো উপলব্ধ	18	DLP2064947	নাম : কল্যাণী কর্মকার স্বামীর নাম: সুভাষ কর্মকার বাড়ির নং : n0084 বয়স : 46 লিঙ্গ : মহিলা	ফটো উপলব্ধ
19	DLP2348761	নাম : খঁকু কর্মকার পিতার নাম: ছুটু কর্মকার বাড়ির নং : n0105 বয়স : 66 লিঙ্গ : পুরুষ	ফটো উপলব্ধ	20	XWK1305879	নাম : বিরেন কর্মকার পিতার নাম: খঁকু কর্মকার বাড়ির নং : n0105 বয়স : 36 লিঙ্গ : পুরুষ	ফটো উপলব্ধ	21	DLP1704394	নাম : ধীরেন কর্মকার পিতার নাম: খঁকু কর্মকার বাড়ির নং : n0105 বয়স : 43 লিঙ্গ : পুরুষ	ফটো উপলব্ধ
22	DLP2064939	নাম : সুভাষ কর্মকার পিতার নাম: লক্ষন কর্মকার বাড়ির নং : n0084 বয়স : 47 লিঙ্গ : পুরুষ	ফটো উপলব্ধ	23	XWK1392083	নাম : তরনী কর্মকার পিতার নাম: সন্তোষ কর্মকার বাড়ির নং : n0084 বয়স : 32 লিঙ্গ : পুরুষ	ফটো উপলব্ধ	24	WB/34/235/318689	নাম : সন্তোষ কর্মকার পিতার নাম: লক্ষন কর্মকার বাড়ির নং : n0084 বয়স : 63 লিঙ্গ : পুরুষ	ফটো উপলব্ধ
25	WB/34/235/318581	নাম : মধুসূদন কর্মকার পিতার নাম: বাউরীলাল কর্মকার বাড়ির নং : n0083 বয়স : 66 লিঙ্গ : পুরুষ	ফটো উপলব্ধ	26	XWK2508182	নাম : বৈশালী কর্মকার স্বামীর নাম: সনোভাষ কর্মকার বাড়ির নং : n0084 বয়স : 58 লিঙ্গ : মহিলা	ফটো উপলব্ধ	27	ILY1566611	নাম : সোনামনি মাহাত পিতার নাম: মধুসূদন মাহাত বাড়ির নং : এন0131 বয়স : 30 লিঙ্গ : মহিলা	ফটো উপলব্ধ
28	XWK2297471	নাম : রাহুল কর্মকার পিতার নাম: সুভাষ কর্মকার বাড়ির নং : এন0084 বয়স : 24 লিঙ্গ : পুরুষ	ফটো উপলব্ধ	29	XWK2206837	নাম : সিমল টুডু পিতার নাম: গনেশ টুডু বাড়ির নং : n000 বয়স : 27 লিঙ্গ : পুরুষ	ফটো উপলব্ধ	30	XWK2206787	নাম : বিপেন টুডু পিতার নাম: গনেশ টুডু বাড়ির নং : n000 বয়স : 25 লিঙ্গ : মহিলা	ফটো উপলব্ধ

31 নাম : রামজীবন টুডু পিতার নাম: লক্ষ্মীন্দর টুডু বাড়ির নং : n0165 বয়স : 26 লিঙ্গ : পুরুষ	XWK1966787 ফটো উপলব্ধ	32 নাম : চৈতালী টুডু স্বামীর নাম: খগেন চন্দ্র টুডু বাড়ির নং : n0167 বয়স : 27 লিঙ্গ : মহিলা	XWK1966803 ফটো উপলব্ধ	33 নাম : ভারতী মাঝি স্বামীর নাম: সীতুনাথ মাঝি বাড়ির নং : n0013 বয়স : 63 লিঙ্গ : মহিলা	WB/34/235/318332 ফটো উপলব্ধ
34 নাম : বুধলাল বাক্কে পিতার নাম: সিতুলাল বাক্কে বাড়ির নং : n0013 বয়স : 42 লিঙ্গ : পুরুষ	XWK1306018 ফটো উপলব্ধ	35 নাম : অমিতা বাক্কে স্বামীর নাম: বুধলাল বাক্কে বাড়ির নং : n0013 বয়স : 31 লিঙ্গ : মহিলা	XWK1495969 ফটো উপলব্ধ	36 নাম : সিতুলাল বাক্কে পিতার নাম: রোহিন মাঝি বাড়ির নং : n0013 বয়স : 68 লিঙ্গ : পুরুষ	XWK2502110 ফটো উপলব্ধ
37 নাম : দিপক কুমার মন্ডল পিতার নাম: গিরিধারী মন্ডল বাড়ির নং : n0081 বয়স : 29 লিঙ্গ : পুরুষ	XWK1729490 ফটো উপলব্ধ	38 নাম : আশিষ মণ্ডল পিতার নাম: কমলা কান্ত মন্ডল বাড়ির নং : n0082 বয়স : 28 লিঙ্গ : পুরুষ	XWK1801281 ফটো উপলব্ধ	39 নাম : রামু মণ্ডল পিতার নাম: তারাপদ মণ্ডল বাড়ির নং : n0087 বয়স : 28 লিঙ্গ : পুরুষ	XWK1801208 ফটো উপলব্ধ
40 নাম : দেবাশিষ মন্ডল পিতার নাম: কমলা কান্ত মন্ডল বাড়ির নং : এন0082 বয়স : 24 লিঙ্গ : পুরুষ	XWK2250108 ফটো উপলব্ধ	41 নাম : বাপী মন্ডল পিতার নাম: গোবিন্দ মন্ডল বাড়ির নং : এন0081 বয়স : 25 লিঙ্গ : পুরুষ	XWK2250132 ফটো উপলব্ধ	42 নাম : অজয় মন্ডল পিতার নাম: দয়াময় মন্ডল বাড়ির নং : এন0086 বয়স : 22 লিঙ্গ : পুরুষ	XWK2397271 ফটো উপলব্ধ
43 নাম : কল্পনা মন্ডল স্বামীর নাম: জিতেন মন্ডল বাড়ির নং : n0164 বয়স : 30 লিঙ্গ : মহিলা	XWK1966779 ফটো উপলব্ধ	44 নাম : রীতা মন্ডল স্বামীর নাম: তারাপদ মন্ডল বাড়ির নং : n0087 বয়স : 54 লিঙ্গ : মহিলা	DLP0495358 ফটো উপলব্ধ	45 নাম : সন্ধ্যারানী মণ্ডল স্বামীর নাম: বিপিন বিহরী মণ্ডল বাড়ির নং : n0086 বয়স : 40 লিঙ্গ : মহিলা	DLP2223147 ফটো উপলব্ধ
46 নাম : রমনী মাঝি স্বামীর নাম: বিশুনাথ মাঝি বাড়ির নং : n0086 বয়স : 41 লিঙ্গ : মহিলা	DLP2419042 ফটো উপলব্ধ	47 নাম : জবা মন্ডল স্বামীর নাম: উত্তম মন্ডল বাড়ির নং : n0086 বয়স : 42 লিঙ্গ : মহিলা	DLP2064970 ফটো উপলব্ধ	48 নাম : উত্তম মন্ডল স্বামীর নাম: তুষ্ট মন্ডল বাড়ির নং : n0086 বয়স : 44 লিঙ্গ : পুরুষ	DLP1265800 ফটো উপলব্ধ
49 নাম : সাঁখু মন্ডল স্বামীর নাম: দয়াময় মন্ডল বাড়ির নং : n0086 বয়স : 51 লিঙ্গ : মহিলা	WB/34/235/318408 ফটো উপলব্ধ	50 নাম : দয়াময় মন্ডল পিতার নাম: ফকির মন্ডল বাড়ির নং : n0086 বয়স : 55 লিঙ্গ : পুরুষ	WB/34/235/318707 ফটো উপলব্ধ	51 নাম : বেলা মন্ডল স্বামীর নাম: বিপিন মন্ডল বাড়ির নং : n0086 বয়স : 52 লিঙ্গ : মহিলা	WB/34/235/318409 ফটো উপলব্ধ
52 নাম : বিপিন মন্ডল পিতার নাম: ফকির মন্ডল বাড়ির নং : n0086 বয়স : 57 লিঙ্গ : পুরুষ	DLP0495408 ফটো উপলব্ধ	53 নাম : সস্তা মন্ডল স্বামীর নাম: দুর্গাচরন মন্ডল বাড়ির নং : n0086 বয়স : 56 লিঙ্গ : মহিলা	WB/34/235/318405 ফটো উপলব্ধ	54 নাম : দুর্গাচরন মন্ডল পিতার নাম: ফকির মন্ডল বাড়ির নং : n0086 বয়স : 61 লিঙ্গ : পুরুষ	WB/34/235/318585 ফটো উপলব্ধ
55 নাম : জীতেন মণ্ডল পিতার নাম: অমর চন্দ্র মণ্ডল বাড়ির নং : n0085 বয়স : 34 লিঙ্গ : পুরুষ	XWK1392224 ফটো উপলব্ধ	56 নাম : বেদনী মন্ডল স্বামীর নাম: অমর মন্ডল বাড়ির নং : n0085 বয়স : 53 লিঙ্গ : মহিলা	WB/34/235/318380 ফটো উপলব্ধ	57 নাম : অমর মন্ডল পিতার নাম: অপিন্দ মন্ডল বাড়ির নং : n0085 বয়স : 59 লিঙ্গ : পুরুষ	XWK2691962 ফটো উপলব্ধ
58 নাম : কমলা মন্ডল পিতার নাম: অপিন্দ মন্ডল বাড়ির নং : n0085 বয়স : 61 লিঙ্গ : মহিলা	DLP2064954 ফটো উপলব্ধ	59 নাম : গুরুপদ মন্ডল পিতার নাম: কিঙ্কর মন্ডল বাড়ির নং : n0082 বয়স : 38 লিঙ্গ : পুরুষ	XWK0366104 ফটো উপলব্ধ	60 নাম : মনীবালা মন্ডল স্বামীর নাম: কিঙ্কর মন্ডল বাড়ির নং : n0082 বয়স : 78 লিঙ্গ : মহিলা	WB/34/235/318351 ফটো উপলব্ধ

বিধানসভা নির্বাচনক্ষেত্রের নং, নাম : 238-বান্দোয়ান
ভাগ নং, নাম : 1-গোকুলনগর(আংশিক), টোলা মাঝিডি,গেরগেরডিওখামারটাঁড়

61 নাম : জ্যোত্সনা মন্ডল স্বামীর নাম: কমলাকান্ত মন্ডল বাড়ির নং : n0082 বয়স : 56 লিঙ্গ : মহিলা	DLP0495309 ফটো উপলব্ধ	62 নাম : কমলাকান্ত মন্ডল পিতার নাম: মুচিরাম মন্ডল বাড়ির নং : n0082 বয়স : 63 লিঙ্গ : পুরুষ	DLP1226695 ফটো উপলব্ধ	63 নাম : বিমলা মন্ডল স্বামীর নাম: মুচিরাম মন্ডল বাড়ির নং : n0082 বয়স : 83 লিঙ্গ : মহিলা	WB/34/235/318346 ফটো উপলব্ধ
64 নাম : মুচিরাম মন্ডল পিতার নাম: শ্রীদাম মন্ডল বাড়ির নং : n0082 বয়স : 89 লিঙ্গ : পুরুষ	WB/34/235/318499 ফটো উপলব্ধ	65 নাম : মৃগাল মন্ডল পিতার নাম: কমলা কান্তা মন্ডল বাড়ির নং : এন0082 বয়স : 20 লিঙ্গ : পুরুষ	XWK2573731 ফটো উপলব্ধ	66 নাম : সত্যভামা মন্ডল স্বামীর নাম: গিরি মন্ডল বাড়ির নং : n0081 বয়স : 63 লিঙ্গ : মহিলা	WB/34/235/318352 ফটো উপলব্ধ
67 নাম : শাঁখমুনি মন্ডল স্বামীর নাম: গোবিন্দ মন্ডল বাড়ির নং : n0081 বয়স : 46 লিঙ্গ : মহিলা	DLP2064962 ফটো উপলব্ধ	68 নাম : গোবিন্দ মন্ডল পিতার নাম: অসুজ মন্ডল বাড়ির নং : n0081 বয়স : 63 লিঙ্গ : পুরুষ	DLP0495275 ফটো উপলব্ধ	69 নাম : পূজা মন্ডল স্বামীর নাম: দীপক কুমার মন্ডল বাড়ির নং : এন0081 বয়স : 20 লিঙ্গ : মহিলা	XWK2554087 ফটো উপলব্ধ
70 নাম : মালতী মুর্মু স্বামীর নাম: সরকার মুর্মু বাড়ির নং : n0038 বয়স : 51 লিঙ্গ : মহিলা	DLP2066496 ফটো উপলব্ধ	71 নাম : সরকার মুর্মু পিতার নাম: নিমাই চন্দ্র মুর্মু বাড়ির নং : n0038 বয়স : 51 লিঙ্গ : পুরুষ	WB/34/235/318723 ফটো উপলব্ধ	72 নাম : গুণসুন্দা মুর্মু পিতার নাম: সরকার মুর্মু বাড়ির নং : n0038 বয়স : 35 লিঙ্গ : মহিলা	XWK1305903 ফটো উপলব্ধ
73 নাম : গুরুপদ মুর্মু স্বামীর নাম: সরকার মুর্মু বাড়ির নং : এন0038 বয়স : 21 লিঙ্গ : মহিলা	XWK2533792 ফটো উপলব্ধ	74 নাম : সুভাষ চন্দ্র মান্দি পিতার নাম: ছট্টলাল মান্দি বাড়ির নং : n0024 বয়স : 37 লিঙ্গ : পুরুষ	XWK1306034 ফটো উপলব্ধ	75 নাম : বিহারী মান্দি পিতার নাম: ছট্ট মান্দি বাড়ির নং : n0024 বয়স : 43 লিঙ্গ : পুরুষ	DLP1704642 ফটো উপলব্ধ
76 নাম : চেপী মাঝি স্বামীর নাম: ছট্ট মাঝি বাড়ির নং : n0024 বয়স : 69 লিঙ্গ : মহিলা	XWK2512275 ফটো উপলব্ধ	77 নাম : রমনী মাঝি স্বামীর নাম: সাহেবরাম মাঝি বাড়ির নং : n0024 বয়স : 44 লিঙ্গ : মহিলা	DLP1265727 ফটো উপলব্ধ	78 নাম : সাহেবরাম মান্দি পিতার নাম: ছট্ট মাঝি বাড়ির নং : n0024 বয়স : 49 লিঙ্গ : পুরুষ	XWK2339257 ফটো উপলব্ধ
79 নাম : ছট্টলাল মান্দি পিতার নাম: ডেলে মান্দি বাড়ির নং : n0024 বয়স : 73 লিঙ্গ : পুরুষ	XWK2512267 ফটো উপলব্ধ	80 নাম : ভন্দলাল মান্দি পিতার নাম: পরমেশ্বর মান্দি বাড়ির নং : n0055 বয়স : 31 লিঙ্গ : পুরুষ	XWK1496066 ফটো উপলব্ধ	81 নাম : মালতী মান্দি স্বামীর নাম: ঈশান চন্দ্র মান্দি বাড়ির নং : n0055 বয়স : 51 লিঙ্গ : মহিলা	XWK1306117 ফটো উপলব্ধ
82 নাম : পরমেশ্বর মাঝি পিতার নাম: রামধন মাঝি বাড়ির নং : n0055 বয়স : 57 লিঙ্গ : পুরুষ	WB/34/235/318699 ফটো উপলব্ধ	83 নাম : আহলাদি মাঝি স্বামীর নাম: অপিসর মাঝি বাড়ির নং : n0055 বয়স : 58 লিঙ্গ : মহিলা	WB/34/235/318685 ফটো উপলব্ধ	84 নাম : অপিসর মাঝি পিতার নাম: রামধন মাঝি বাড়ির নং : n0055 বয়স : 63 লিঙ্গ : পুরুষ	WB/34/235/318687 ফটো উপলব্ধ
85 নাম : বাসন্তী মান্দি স্বামীর নাম: শীতল মান্দি বাড়ির নং : n0054 বয়স : 39 লিঙ্গ : মহিলা	DLP2460772 ফটো উপলব্ধ	86 নাম : শীতল মান্দি পিতার নাম: গোবিন্দ মান্দি বাড়ির নং : n0054 বয়স : 46 লিঙ্গ : পুরুষ	DLP2065167 ফটো উপলব্ধ	87 নাম : গুরুমনি মাঝি স্বামীর নাম: প্রমথন মাঝি বাড়ির নং : n0054 বয়স : 44 লিঙ্গ : মহিলা	DLP2348837 ফটো উপলব্ধ
88 নাম : প্রমথন মাঝি পিতার নাম: গোবিন্দ মাঝি বাড়ির নং : n0054 বয়স : 50 লিঙ্গ : পুরুষ	WB/34/235/318218 ফটো উপলব্ধ	89 নাম : ডুলি মাঝি অন্যান্য: গোবিন্দ মাঝি বাড়ির নং : n0054 বয়স : 81 লিঙ্গ : মহিলা	WB/34/235/318024 ফটো উপলব্ধ	90 নাম : সুভদ্রা মান্দি পিতার নাম: খোকারাম মান্দি বাড়ির নং : n0053 বয়স : 29 লিঙ্গ : মহিলা	XWK1729615 ফটো উপলব্ধ

বিধানসভা নির্বাচনক্ষেত্রের নং, নাম : 238-বাদ্দোয়ান
ভাগ নং, নাম : 1-গোকুলনগর(আংশিক), টোলা মাঝিডি,গেরগেরডিওখামারটাঁড়

91 নাম : মালতী মাঝি স্বামীর নাম: যোগেশ্বর মাঝি বাড়ির নং : n0053 বয়স : 46 লিঙ্গ : মহিলা	DLP1226562 ফটো উপলব্ধ	92 নাম : যজ্ঞেশ্বর মাঝি পিতার নাম: কালু মাঝি বাড়ির নং : n0053 বয়স : 52 লিঙ্গ : পুরুষ	XWK2512291 ফটো উপলব্ধ	93 নাম : সুরঞ্জমনী মাঝি স্বামীর নাম: খোকারাম মাঝি বাড়ির নং : n0053 বয়স : 52 লিঙ্গ : মহিলা	XWK2512259 ফটো উপলব্ধ
94 নাম : খোকারাম মাঝি পিতার নাম: কালু মাঝি বাড়ির নং : n0053 বয়স : 56 লিঙ্গ : পুরুষ	XWK2512242 ফটো উপলব্ধ	95 নাম : ডুডু হাঁসদা পিতার নাম: সুনারাম হাঁসদা বাড়ির নং : n0052 বয়স : 36 লিঙ্গ : পুরুষ	XWK1495977 ফটো উপলব্ধ	96 নাম : সহন মাঝি পিতার নাম: মোহন মাঝি বাড়ির নং : n0052 বয়স : 71 লিঙ্গ : পুরুষ	DLP2348878 ফটো উপলব্ধ
97 নাম : সমাই মুর্মা পিতার নাম: লখীরাম মুর্মা বাড়ির নং : n0015 বয়স : 42 লিঙ্গ : পুরুষ	XWK1305895 ফটো উপলব্ধ	98 নাম : বিশ্বনাথ মাঝি পিতার নাম: লক্ষীরাম মাঝি বাড়ির নং : n0015 বয়স : 46 লিঙ্গ : পুরুষ	DLP2065274 ফটো উপলব্ধ	99 নাম : চুলুকা মুর্মা স্বামীর নাম: গুরুচরন মুর্মা বাড়ির নং : n0011 বয়স : 41 লিঙ্গ : মহিলা	XWK0367292 ফটো উপলব্ধ
100 নাম : মুটকী মাঝি স্বামীর নাম: মনিন্দ্র মাঝি বাড়ির নং : n0011 বয়স : 59 লিঙ্গ : মহিলা	WB/34/235/318328 ফটো উপলব্ধ	101 নাম : নির্মল হাঁসদা পিতার নাম: সহরই হাঁসদা বাড়ির নং : n0043 বয়স : 28 লিঙ্গ : পুরুষ	XWK1801315 ফটো উপলব্ধ	102 নাম : গুকেদেব টুডু পিতার নাম: সুনারাম টুডু বাড়ির নং : n0035 বয়স : 31 লিঙ্গ : পুরুষ	XWK1801323 ফটো উপলব্ধ
103 নাম : পরিমল মান্দি পিতার নাম: সহদেব মান্দি বাড়ির নং : n0023 বয়স : 28 লিঙ্গ : পুরুষ	XWK1801331 ফটো উপলব্ধ	104 নাম : অজয় হাঁসদা পিতার নাম: ছটখোকা হাঁসদা বাড়ির নং : n0048 বয়স : 31 লিঙ্গ : পুরুষ	XWK1496009 ফটো উপলব্ধ	105 নাম : অষ্টমী হেমব্রম স্বামীর নাম: মঙ্গল হেমব্রম বাড়ির নং : n0031 বয়স : 36 লিঙ্গ : মহিলা	XWK1306067 ফটো উপলব্ধ
106 নাম : মঙ্গল হেমব্রম পিতার নাম: অজিত হেমব্রম বাড়ির নং : n0031 বয়স : 43 লিঙ্গ : পুরুষ	DLP2064988 ফটো উপলব্ধ	107 নাম : রামসিং মাঝি পিতার নাম: অজিত মাঝি বাড়ির নং : n0031 বয়স : 49 লিঙ্গ : পুরুষ	WB/34/235/318642 ফটো উপলব্ধ	108 নাম : কার্তিক মাঝি পিতার নাম: সুফল মাঝি বাড়ির নং : n0030 বয়স : 55 লিঙ্গ : পুরুষ	XWK2595338 ফটো উপলব্ধ
109 নাম : পেমলী মাঝি স্বামীর নাম: কার্তিক মাঝি বাড়ির নং : n0030 বয়স : 56 লিঙ্গ : মহিলা	WB/34/235/318768 ফটো উপলব্ধ	110 নাম : পান মাঝি স্বামীর নাম: বাউল মাঝি বাড়ির নং : গোকুলনগর বয়স : 60 লিঙ্গ : মহিলা	XWK2614840 ফটো উপলব্ধ	111 নাম : ঈশান চন্দ্র মান্দি পিতার নাম: রামধন মাঝি বাড়ির নং : n0055 বয়স : 50 লিঙ্গ : পুরুষ	WB/34/235/318242 ফটো উপলব্ধ
112 নাম : অলকা মান্দি স্বামীর নাম: উদ্দাল বাড়ির নং : এন0055 বয়স : 24 লিঙ্গ : মহিলা	XWK2554103 ফটো উপলব্ধ	113 নাম : আনন্দলাল মান্দি পিতার নাম: ইশ্বর মাঝি বাড়ির নং : n0012 বয়স : 50 লিঙ্গ : পুরুষ	WB/34/235/318485 ফটো উপলব্ধ	114 নাম : জিতেন হেমব্রম পিতার নাম: জটল হেমব্রম বাড়ির নং : n0028 বয়স : 33 লিঙ্গ : পুরুষ	XWK1496017 ফটো উপলব্ধ
115 নাম : আরতি মান্দি স্বামীর নাম: লাল মোহন মান্দি বাড়ির নং : n0028 বয়স : 36 লিঙ্গ : মহিলা	XWK1306059 ফটো উপলব্ধ	116 নাম : জটল মাঝি পিতার নাম: ভোলানাথ মাঝি বাড়ির নং : n0028 বয়স : 58 লিঙ্গ : পুরুষ	XWK0366922 ফটো উপলব্ধ	117 নাম : জিতমনী মাঝি স্বামীর নাম: লেপা মাঝি বাড়ির নং : n0027 বয়স : 61 লিঙ্গ : মহিলা	WB/34/235/318078 ফটো উপলব্ধ
118 নাম : লালমোহন মাণ্ডি মায়ের নাম: গুরুবারী মাণ্ডি বাড়ির নং : n0026 বয়স : 41 লিঙ্গ : পুরুষ	DLP2223097 ফটো উপলব্ধ	119 নাম : তাঁরাচাঁদ মাঝি পিতার নাম: মুটকা মাঝি বাড়ির নং : n0026 বয়স : 49 লিঙ্গ : পুরুষ	WB/34/235/318082 ফটো উপলব্ধ	120 নাম : বাসন্তী মান্দি স্বামীর নাম: চাঁদ মান্দি বাড়ির নং : n0026 বয়স : 49 লিঙ্গ : মহিলা	XWK2142602 ফটো উপলব্ধ

বিধানসভা নির্বাচনক্ষেত্রের নং, নাম : 238-বান্দোয়ান
ভাগ নং, নাম : 1-পোকুলনগর(আংশিক), টোলা মাঝিডি,গেরগেরডিওখামারটাঁড়

121 নাম : চাঁদ মাঝি পিতার নাম: মুটকা মাঝি বাড়ির নং : n0026 বয়স : 51 লিঙ্গ : পুরুষ	WB/34/235/318531 ফটো উপলব্ধ	122 নাম : গুরুবাবী মাঝি স্বামীর নাম: মুটকা মাঝি বাড়ির নং : n0026 বয়স : 76 লিঙ্গ : মহিলা	DLP2065175 ফটো উপলব্ধ	123 নাম : ফাদুল মাণ্ডি পিতার নাম: শিব মাণ্ডি বাড়ির নং : n0025 বয়স : 31 লিঙ্গ : পুরুষ	XWK1619360 ফটো উপলব্ধ
124 নাম : ছতামনি মান্ডি স্বামীর নাম: শিব মান্ডি বাড়ির নং : n0025 বয়স : 54 লিঙ্গ : মহিলা	DLP0496703 ফটো উপলব্ধ	125 নাম : শিব মাঝি পিতার নাম: লেদা মাঝি বাড়ির নং : n0025 বয়স : 59 লিঙ্গ : পুরুষ	DLP2348886 ফটো উপলব্ধ	126 নাম : মনোরঞ্জন বাস্কে পিতার নাম: অখিল বাস্কে বাড়ির নং : n0018 বয়স : 32 লিঙ্গ : পুরুষ	XWK1495936 ফটো উপলব্ধ
127 নাম : সুকুমার বাস্কে পিতার নাম: রেঠে বাস্কে বাড়ির নং : n0018 বয়স : 30 লিঙ্গ : পুরুষ	XWK1729557 ফটো উপলব্ধ	128 নাম : লুধলাল বাস্কে পিতার নাম: রেঠে বাস্কে বাড়ির নং : n0018 বয়স : 36 লিঙ্গ : পুরুষ	XWK0987842 ফটো উপলব্ধ	129 নাম : ললিত মান্ডি পিতার নাম: তারাচাঁদ মান্ডি বাড়ির নং : n0017 বয়স : 46 লিঙ্গ : পুরুষ	DLP1704444 ফটো উপলব্ধ
130 নাম : জ্যোত্স্না মাঝি স্বামীর নাম: নিমাই মাঝি বাড়ির নং : n0016 বয়স : 50 লিঙ্গ : মহিলা	WB/34/235/318251 ফটো উপলব্ধ	131 নাম : জুনপুকী মাঝি স্বামীর নাম: অনিল মাঝি বাড়ির নং : n0014 বয়স : 55 লিঙ্গ : মহিলা	WB/34/235/318325 ফটো উপলব্ধ	132 নাম : রাজকুমার মাণ্ডি পিতার নাম: বুধলাল মাণ্ডি বাড়ির নং : n0012 বয়স : 31 লিঙ্গ : পুরুষ	XWK1496058 ফটো উপলব্ধ
133 নাম : জগন্নাথ মান্ডি পিতার নাম: বুধলাল মান্ডি বাড়ির নং : n0012 বয়স : 35 লিঙ্গ : পুরুষ	XWK1306000 ফটো উপলব্ধ	134 নাম : গুরুচরণ মান্ডি পিতার নাম: সহদেব মান্ডি বাড়ির নং : n0012 বয়স : 35 লিঙ্গ : পুরুষ	XWK1305994 ফটো উপলব্ধ	135 নাম : বিমলা মাঝি স্বামীর নাম: আনন্দ মাঝি বাড়ির নং : n0012 বয়স : 52 লিঙ্গ : মহিলা	DLP1226596 ফটো উপলব্ধ
136 নাম : ছুমু মাঝি স্বামীর নাম: বুধলাল মাঝি বাড়ির নং : n0012 বয়স : 58 লিঙ্গ : মহিলা	WB/34/235/318027 ফটো উপলব্ধ	137 নাম : বুদ্ধেশ্বর মাঝি পিতার নাম: সুরেন্দ্র মাঝি বাড়ির নং : n0010 বয়স : 55 লিঙ্গ : পুরুষ	WB/34/235/318163 ফটো উপলব্ধ	138 নাম : মিঠুন মাণ্ডি পিতার নাম: অখিল মাণ্ডি বাড়ির নং : n0009 বয়স : 31 লিঙ্গ : পুরুষ	XWK1496082 ফটো উপলব্ধ
139 নাম : যষ্টীমনি মাঝি স্বামীর নাম: অখিল মাঝি বাড়ির নং : n0009 বয়স : 49 লিঙ্গ : মহিলা	WB/34/235/318374 ফটো উপলব্ধ	140 নাম : অখিল মাঝি পিতার নাম: রামধন মাঝি বাড়ির নং : n0009 বয়স : 52 লিঙ্গ : পুরুষ	WB/34/235/318454 ফটো উপলব্ধ	141 নাম : কমলকান্ত টুডু পিতার নাম: মহেশ্বর টুডু বাড়ির নং : n0005 বয়স : 36 লিঙ্গ : পুরুষ	XWK1305960 ফটো উপলব্ধ
142 নাম : লস্বোধর টুডু পিতার নাম: মহেশ্বর টুডু বাড়ির নং : n0005 বয়স : 37 লিঙ্গ : পুরুষ	XWK1305952 ফটো উপলব্ধ	143 নাম : শম্ভুনাথ টুডু (মাঝি) পিতার নাম: মহেশ্বর মাঝি বাড়ির নং : n0005 বয়স : 41 লিঙ্গ : পুরুষ	DLP2419026 ফটো উপলব্ধ	144 নাম : সুকুমনি মাঝি স্বামীর নাম: মহেশ্বর মাঝি বাড়ির নং : n0005 বয়স : 60 লিঙ্গ : মহিলা	WB/34/235/318025 ফটো উপলব্ধ
145 নাম : মহেশ্বর মাঝি পিতার নাম: সুরেন্দ্র মাঝি বাড়ির নং : n0005 বয়স : 64 লিঙ্গ : পুরুষ	WB/34/235/318754 ফটো উপলব্ধ	146 নাম : গুরুচরণ হাঁসদা পিতার নাম: মঙ্গল চন্দ্র হাঁসদা বাড়ির নং : n0004 বয়স : 37 লিঙ্গ : পুরুষ	XWK0367250 ফটো উপলব্ধ	147 নাম : বাদলী মাঝি স্বামীর নাম: মঙ্গল মাঝি বাড়ির নং : n0004 বয়স : 59 লিঙ্গ : মহিলা	DLP2065241 ফটো উপলব্ধ
148 নাম : মঙ্গল মাঝি পিতার নাম: শ্রাবন মাঝি বাড়ির নং : n0004 বয়স : 63 লিঙ্গ : পুরুষ	WB/34/235/318448 ফটো উপলব্ধ	149 নাম : জবা মাঝি স্বামীর নাম: দুর্গাচরণ মাঝি বাড়ির নং : n0003 বয়স : 46 লিঙ্গ : মহিলা	DLP1226331 ফটো উপলব্ধ	150 নাম : দুর্গা চরণ হাঁসদা পিতার নাম: শক্রয় মাঝি বাড়ির নং : n0003 বয়স : 52 লিঙ্গ : পুরুষ	XWK2616613 ফটো উপলব্ধ

বিধানসভা নির্বাচনক্ষেত্রের নং, নাম : 238-বাদ্দোয়ান
ভাগ নং, নাম : 1-গোকুলনগর(আংশিক), টোলা মাঝিডি,গেরগেরডিওখামারটাড়

151	XWK2520856	নাম : বাসকী মাঝি স্বামীর নাম: মনসারাম মাঝি বাড়ির নং : n0003 বয়স : 55 লিঙ্গ : মহিলা	ফটো উপলব্ধ	152	XWK2671667	নাম : মনসারাম মাঝি পিতার নাম: শক্রয় মাঝি বাড়ির নং : n0003 বয়স : 61 লিঙ্গ : পুরুষ	ফটো উপলব্ধ	153	XWK1305945	নাম : বৃধমনি হাঁসদা স্বামীর নাম: শক্রনাথ হাঁসদা বাড়ির নং : n0002 বয়স : 35 লিঙ্গ : মহিলা	ফটো উপলব্ধ
154	XWK1305937	নাম : শক্রনাথ হাঁসদা পিতার নাম: ফাগু হাঁসদা বাড়ির নং : n0002 বয়স : 37 লিঙ্গ : পুরুষ	ফটো উপলব্ধ	155	XWK2412732	নাম : ঠাকুরমণী মাঝি স্বামীর নাম: ফাগু মাঝি বাড়ির নং : n0002 বয়স : 77 লিঙ্গ : মহিলা	ফটো উপলব্ধ	156	XWK1305929	নাম : জয়তন বিবি স্বামীর নাম: মজফর আনসারি বাড়ির নং : n0001 বয়স : 34 লিঙ্গ : মহিলা	ফটো উপলব্ধ
157	DLP2065100	নাম : সুরজমনি মাঝি স্বামীর নাম: বিভূতি মাঝি বাড়ির নং : n0001 বয়স : 42 লিঙ্গ : মহিলা	ফটো উপলব্ধ	158	DLP2065092	নাম : সমনী মাঝি স্বামীর নাম: বিভীষন মাঝি বাড়ির নং : n0001 বয়স : 50 লিঙ্গ : মহিলা	ফটো উপলব্ধ	159	XWK2513034	নাম : কালমনি মাঝি স্বামীর নাম: আনন্দ মাঝি বাড়ির নং : n0001 বয়স : 63 লিঙ্গ : মহিলা	ফটো উপলব্ধ
160	XWK2595270	নাম : সহদেব মাঝি পিতার নাম: মোহন মাঝি বাড়ির নং : n0023 বয়স : 63 লিঙ্গ : পুরুষ	ফটো উপলব্ধ	161	DLP2223105	নাম : শিবু মাণ্ডি মায়ের নাম: গুরুবারী মাণ্ডি বাড়ির নং : n0022 বয়স : 39 লিঙ্গ : পুরুষ	ফটো উপলব্ধ	162	XWK2512283	নাম : আনন্দ মান্ডি পিতার নাম: হারাধন মান্ডি বাড়ির নং : n0022 বয়স : 50 লিঙ্গ : পুরুষ	ফটো উপলব্ধ
163	XWK2679173	নাম : গুরুবারী মাঝি স্বামীর নাম: হারাধন মাঝি বাড়ির নং : n0022 বয়স : 71 লিঙ্গ : মহিলা	ফটো উপলব্ধ	164	XWK1306026	নাম : রঞ্জিত মুর্মু পিতার নাম: দশরথ মুর্মু বাড়ির নং : n0019 বয়স : 37 লিঙ্গ : পুরুষ	ফটো উপলব্ধ	165	WB/34/235/318730	নাম : বৃধনী মাঝি স্বামীর নাম: দশরথ মাঝি বাড়ির নং : n0019 বয়স : 61 লিঙ্গ : মহিলা	ফটো উপলব্ধ
166	WB/34/235/318256	নাম : দশরথ মাঝি পিতার নাম: বিষ্ণু মাঝি বাড়ির নং : n0019 বয়স : 66 লিঙ্গ : পুরুষ	ফটো উপলব্ধ	167	XWK1496140	নাম : অঞ্জনা মাণ্ডি স্বামীর নাম: জিতু মাণ্ডি বাড়ির নং : n0017 বয়স : 31 লিঙ্গ : মহিলা	ফটো উপলব্ধ	168	XWK1306497	নাম : বাবুলাল মান্ডি পিতার নাম: তারাচাঁদ মান্ডি বাড়ির নং : n0017 বয়স : 34 লিঙ্গ : পুরুষ	ফটো উপলব্ধ
169	DLP2066967	নাম : জিতু মান্ডি পিতার নাম: তারাচাঁদ মান্ডি বাড়ির নং : n0017 বয়স : 40 লিঙ্গ : পুরুষ	ফটো উপলব্ধ	170	WB/34/235/318582	নাম : অতুল চন্দ্র মান্ডি পিতার নাম: তারাচাঁদ মান্ডি বাড়ির নং : n0017 বয়স : 54 লিঙ্গ : পুরুষ	ফটো উপলব্ধ	171	DLP2348811	নাম : পানসরী মাঝি স্বামীর নাম: অনিল মাঝি বাড়ির নং : n0017 বয়স : 46 লিঙ্গ : মহিলা	ফটো উপলব্ধ
172	XWK2513026	নাম : অনিল মান্ডি পিতার নাম: তারাচাঁদ মান্ডি বাড়ির নং : n0017 বয়স : 52 লিঙ্গ : পুরুষ	ফটো উপলব্ধ	173	DLP1226869	নাম : ফুটি মাঝি স্বামীর নাম: ছোটকঁকা মাঝি বাড়ির নং : n0048 বয়স : 64 লিঙ্গ : মহিলা	ফটো উপলব্ধ	174	XWK2521896	নাম : পদ্মামনি হাঁসদা পিতার নাম: শংকরী হাঁসদা বাড়ির নং : n0047 বয়স : 48 লিঙ্গ : মহিলা	ফটো উপলব্ধ
175	XWK2520021	নাম : শঙ্কর মাঝি পিতার নাম: কঁকা মাঝি বাড়ির নং : n0047 বয়স : 52 লিঙ্গ : পুরুষ	ফটো উপলব্ধ	176	XWK1496041	নাম : উষারানী টুডু স্বামীর নাম: দশরথ টুডু বাড়ির নং : n0046 বয়স : 32 লিঙ্গ : মহিলা	ফটো উপলব্ধ	177	WB/34/235/318056	নাম : ফুলমণী মাঝি স্বামীর নাম: রামচাঁদ মাঝি বাড়ির নং : n0046 বয়স : 51 লিঙ্গ : মহিলা	ফটো উপলব্ধ
178	DLP1226976	নাম : অলকা মাঝি স্বামীর নাম: পূর্ণ মাঝি বাড়ির নং : n0045 বয়স : 45 লিঙ্গ : মহিলা	ফটো উপলব্ধ	179	DLP0496323	নাম : পূর্ণ মাঝি পিতার নাম: মনসারাম মাঝি বাড়ির নং : n0045 বয়স : 49 লিঙ্গ : পুরুষ	ফটো উপলব্ধ	180	XWK2560613	নাম : বিকাশ হেম্বম পিতার নাম: পূর্ণ মাঝি বাড়ির নং : এন0045 বয়স : 24 লিঙ্গ : পুরুষ	ফটো উপলব্ধ

বিধানসভা নির্বাচনক্ষেত্রের নং, নাম : 238-বাদ্দোয়ান
ভাগ নং, নাম : 1-গোকুলনগর(আংশিক), টোলা মাঝিডি,গেরগেরডিওখামারটাড়

181 নাম : সাগুন টুডু পিতার নাম: লক্ষীকান্ত টুডু বাড়ির নং : n0044 বয়স : 29 লিঙ্গ : পুরুষ	XWK1729599 ফটো উপলব্ধ	182 নাম : রামপদ হেমব্রম পিতার নাম: গুপ্ত হেমব্রম বাড়ির নং : n0044 বয়স : 32 লিঙ্গ : পুরুষ	XWK1495894 ফটো উপলব্ধ	183 নাম : বৈশাখী হেমব্রম পিতার নাম: গুপ্ত হেমব্রম বাড়ির নং : n0044 বয়স : 35 লিঙ্গ : মহিলা	XWK1495886 ফটো উপলব্ধ
184 নাম : সনকা হেহ্রম স্বামীর নাম: রবীন্দ্রনাথ হেহ্রম বাড়ির নং : n0044 বয়স : 39 লিঙ্গ : মহিলা	DLP2223360 ফটো উপলব্ধ	185 নাম : রবীন্দ্রনাথ হেমব্রম পিতার নাম: গুপ্ত হেহ্রম বাড়ির নং : n0044 বয়স : 44 লিঙ্গ : পুরুষ	DLP2419000 ফটো উপলব্ধ	186 নাম : নিয়তী মাঝি স্বামীর নাম: গুপ্ত মাঝি বাড়ির নং : n0044 বয়স : 68 লিঙ্গ : মহিলা	WB/34/235/318772 ফটো উপলব্ধ
187 নাম : মাধরী মাঝি স্বামীর নাম: অনিল মাঝি বাড়ির নং : গোকুলনগর বয়স : 41 লিঙ্গ : মহিলা	DLP2065068 ফটো উপলব্ধ	188 নাম : অনিল মাঝি পিতার নাম: সহরই মাঝি বাড়ির নং : n0043 বয়স : 46 লিঙ্গ : পুরুষ	DLP1226315 ফটো উপলব্ধ	189 নাম : সহরই মাঝি পিতার নাম: শুকু মাঝি বাড়ির নং : n0043 বয়স : 78 লিঙ্গ : পুরুষ	WB/34/235/318213 ফটো উপলব্ধ
190 নাম : বিমল হেমব্রম পিতার নাম: জুরা হেমব্রম বাড়ির নং : n0041 বয়স : 35 লিঙ্গ : পুরুষ	XWK1306109 ফটো উপলব্ধ	191 নাম : সুকুরমনি মাঝি স্বামীর নাম: জুরু মাঝি বাড়ির নং : n0041 বয়স : 61 লিঙ্গ : মহিলা	WB/34/235/318305 ফটো উপলব্ধ	192 নাম : জুরু মাঝি পিতার নাম: ডুগরু মাঝি বাড়ির নং : n0041 বয়স : 66 লিঙ্গ : পুরুষ	WB/34/235/318055 ফটো উপলব্ধ
193 নাম : রাসমনি মাঝি অন্যান্য: লক্ষীন্দর মাঝি বাড়ির নং : n0040 বয়স : 52 লিঙ্গ : মহিলা	XWK2512390 ফটো উপলব্ধ	194 নাম : পৃথলি মাঝি পিতার নাম: মঙ্গল মাঝি বাড়ির নং : n0040 বয়স : 49 লিঙ্গ : পুরুষ	DLP0496539 ফটো উপলব্ধ	195 নাম : লক্ষীন্দর মাঝি পিতার নাম: মঙ্গল মাঝি বাড়ির নং : n0040 বয়স : 55 লিঙ্গ : পুরুষ	XWK2512374 ফটো উপলব্ধ
196 নাম : রানী মাঝি স্বামীর নাম: মঙ্গল মাঝি বাড়ির নং : n0040 বয়স : 89 লিঙ্গ : মহিলা	XWK2512382 ফটো উপলব্ধ	197 নাম : রাজারাম হেমহ্রম পিতার নাম: সুফল হেমহ্রম বাড়ির নং : n0039 বয়স : 33 লিঙ্গ : পুরুষ	XWK1392059 ফটো উপলব্ধ	198 নাম : সুখীমুখী হেমব্রম স্বামীর নাম: মতিলাল হেমব্রম বাড়ির নং : n0039 বয়স : 42 লিঙ্গ : মহিলা	DLP2065209 ফটো উপলব্ধ
199 নাম : মতিলাল মাঝি পিতার নাম: সীতারাম মাঝি বাড়ির নং : n0039 বয়স : 44 লিঙ্গ : পুরুষ	DLP1226992 ফটো উপলব্ধ	200 নাম : চাঁদমনি মাঝি স্বামীর নাম: সুফল মাঝি বাড়ির নং : n0039 বয়স : 49 লিঙ্গ : মহিলা	WB/34/235/318057 ফটো উপলব্ধ	201 নাম : সুফল মাঝি পিতার নাম: সীতারাম মাঝি বাড়ির নং : n0039 বয়স : 52 লিঙ্গ : পুরুষ	WB/34/235/318053 ফটো উপলব্ধ
202 নাম : সীতারাম মাঝি পিতার নাম: বাবুবাম মাঝি বাড়ির নং : n0039 বয়স : 88 লিঙ্গ : পুরুষ	WB/34/235/318146 ফটো উপলব্ধ	203 নাম : নরেন টুডু পিতার নাম: রেনু টুডু বাড়ির নং : n0037 বয়স : 30 লিঙ্গ : পুরুষ	XWK1729565 ফটো উপলব্ধ	204 নাম : খগেন চন্দ্র টুডু পিতার নাম: রেনু মাঝি বাড়ির নং : n0037 বয়স : 31 লিঙ্গ : পুরুষ	XWK1496108 ফটো উপলব্ধ
205 নাম : পার্বতী মাঝি স্বামীর নাম: রেনু মাঝি বাড়ির নং : n0037 বয়স : 57 লিঙ্গ : মহিলা	WB/34/235/318378 ফটো উপলব্ধ	206 নাম : রেনু মাঝি পিতার নাম: বানেশ্বর মাঝি বাড়ির নং : n0037 বয়স : 60 লিঙ্গ : পুরুষ	XWK2515443 ফটো উপলব্ধ	207 নাম : গুনিয়া মুর্মু স্বামীর নাম: ভদ্র মুর্মু বাড়ির নং : n0033 বয়স : 43 লিঙ্গ : মহিলা	DLP2065126 ফটো উপলব্ধ
208 নাম : ভদ্র মুর্মু পিতার নাম: নিমাই মুর্মু বাড়ির নং : n0033 বয়স : 50 লিঙ্গ : পুরুষ	XWK2515450 ফটো উপলব্ধ	209 নাম : ভাগ্যলক্ষী মুর্মু স্বামীর নাম: রুপসিং মাঝি বাড়ির নং : n0032 বয়স : 43 লিঙ্গ : মহিলা	DLP1704667 ফটো উপলব্ধ	210 নাম : রুপসিং মুর্মু পিতার নাম: নন্দ মুর্মু বাড়ির নং : n0032 বয়স : 48 লিঙ্গ : পুরুষ	XWK2121671 ফটো উপলব্ধ

বিধানসভা নির্বাচনক্ষেত্রের নং, নাম : 238-বাদ্দোয়ান
ভাগ নং, নাম : 1-গোকুলনগর(আংশিক), টোলা মাঝিডি,গেরগেরডিওখামারটাড়

211	XWK1801349	নাম : সঞ্জয় হেহ্রম পিতার নাম: জটল হেহ্রম বাড়ির নং : n0028 বয়স : 29 লিঙ্গ : পুরুষ	ফটো উপলব্ধ	212	XWK2322204	নাম : শ্রীপতি টুডু পিতার নাম: নন্দ টুডু বাড়ির নং : n0007 বয়স : 48 লিঙ্গ : পুরুষ	ফটো উপলব্ধ	213	DLP2065050	নাম : মঙ্গলী হাঁসদা স্বামীর নাম: অতুল চন্দ্র মান্ডি বাড়ির নং : n0043 বয়স : 51 লিঙ্গ : মহিলা	ফটো উপলব্ধ
214	XWK2292092	নাম : শ্রীমন্ত টুডু পিতার নাম: রাম চন্দ্র টুডু বাড়ির নং : এন0007 বয়স : 23 লিঙ্গ : পুরুষ	ফটো উপলব্ধ	215	XWK2393890	নাম : বিষ্ণু মাহাত পিতার নাম: জলধর মাহাত বাড়ির নং : এন0043 বয়স : 22 লিঙ্গ : পুরুষ	ফটো উপলব্ধ	216	XWK2399301	নাম : সুখদেব হেহ্রম পিতার নাম: রামচাঁদ হেহ্রম বাড়ির নং : এন0042 বয়স : 22 লিঙ্গ : পুরুষ	ফটো উপলব্ধ
217	XWK2398550	নাম : কুনামী মূর্মু স্বামীর নাম: রণজীত মূর্মু বাড়ির নং : এন0019 বয়স : 26 লিঙ্গ : মহিলা	ফটো উপলব্ধ	218	XWK1729540	নাম : ভজুলাল মান্ডি পিতার নাম: ছটুলাল মান্ডি বাড়ির নং : n0024 বয়স : 29 লিঙ্গ : পুরুষ	ফটো উপলব্ধ	219	DLP1704717	নাম : গুরুচরন মাঝি পিতার নাম: মনীন্দ্রনাথ মাঝি বাড়ির নং : n0011 বয়স : 46 লিঙ্গ : পুরুষ	ফটো উপলব্ধ
220	XWK2419646	নাম : সোনালী টুডু স্বামীর নাম: নরেন টুডু বাড়ির নং : গোকুলনগর বয়স : 22 লিঙ্গ : মহিলা	ফটো উপলব্ধ	221	XWK1306083	নাম : টেম্পু হাঁসদা পিতার নাম: ক্ষেত্রমোহন হাঁসদা বাড়ির নং : n0036 বয়স : 35 লিঙ্গ : পুরুষ	ফটো উপলব্ধ	222	XWK1966811	নাম : দুঁধী মাঝি স্বামীর নাম: সহন মাঝি বাড়ির নং : n0168 বয়স : 55 লিঙ্গ : মহিলা	ফটো উপলব্ধ
223	XWK2291870	নাম : গুরুপদ মান্ডি পিতার নাম: নিমাই চন্দ্র মান্ডি বাড়ির নং : এন0014 বয়স : 24 লিঙ্গ : পুরুষ	ফটো উপলব্ধ	224	XWK2292027	নাম : বলরাম মান্ডি পিতার নাম: অনিল মান্ডি বাড়ির নং : এন0017 বয়স : 23 লিঙ্গ : পুরুষ	ফটো উপলব্ধ	225	XWK1892686	নাম : দিলীপ মান্ডি পিতার নাম: বিনন্দ মান্ডি বাড়ির নং : n0022 বয়স : 27 লিঙ্গ : পুরুষ	ফটো উপলব্ধ
226	XWK1892694	নাম : শকুন্তলা মান্ডি স্বামীর নাম: শিবু মান্ডি বাড়ির নং : n0022 বয়স : 27 লিঙ্গ : মহিলা	ফটো উপলব্ধ	227	XWK1892702	নাম : ঋতুরাজ হেহ্রম পিতার নাম: সুফল হেহ্রম বাড়ির নং : n0039 বয়স : 27 লিঙ্গ : পুরুষ	ফটো উপলব্ধ	228	XWK1892710	নাম : দেবী হেহ্রম স্বামীর নাম: রাজারাম হেহ্রম বাড়ির নং : n0039 বয়স : 32 লিঙ্গ : মহিলা	ফটো উপলব্ধ
229	WB/34/235/318071	নাম : রেঠে মাঝি পিতার নাম: মুড়ু মাঝি বাড়ির নং : n0018 বয়স : 60 লিঙ্গ : পুরুষ	ফটো উপলব্ধ	230	WB/34/235/318627	নাম : অখিল মাঝি পিতার নাম: মুড়ু মাঝি বাড়ির নং : n0018 বয়স : 56 লিঙ্গ : পুরুষ	ফটো উপলব্ধ	231	WB/34/235/318049	নাম : রামেশ্বর মাঝি পিতার নাম: সুরেন্দ্র মাঝি বাড়ির নং : n0006 বয়স : 59 লিঙ্গ : পুরুষ	ফটো উপলব্ধ
232	WB/34/235/318205	নাম : সাদমনি মাঝি অন্যান্য: রামেশ্বর মাঝি বাড়ির নং : n0006 বয়স : 54 লিঙ্গ : মহিলা	ফটো উপলব্ধ	233	XWK1305978	নাম : রবীলাল টুডু পিতার নাম: রামেশ্বর টুডু বাড়ির নং : n0006 বয়স : 34 লিঙ্গ : পুরুষ	ফটো উপলব্ধ	234	XWK1619428	নাম : সুকদেব টুডু পিতার নাম: রামেশ্বর টুডু বাড়ির নং : n0006 বয়স : 30 লিঙ্গ : পুরুষ	ফটো উপলব্ধ
235	DLP1704592	নাম : আরতি মাঝি স্বামীর নাম: শিবচরণ মাঝি বাড়ির নং : n0007 বয়স : 53 লিঙ্গ : মহিলা	ফটো উপলব্ধ	236	WB/34/235/318169	নাম : রামচন্দ্র টুডু পিতার নাম: নন্দলাল টুডু বাড়ির নং : n0007 বয়স : 49 লিঙ্গ : পুরুষ	ফটো উপলব্ধ	237	DLP2066959	নাম : ভাগ্যলক্ষী টুডু স্বামীর নাম: রামচন্দ্র টুডু বাড়ির নং : n0007 বয়স : 40 লিঙ্গ : মহিলা	ফটো উপলব্ধ
238	XWK1729649	নাম : সমির টুডু পিতার নাম: শিবচরণ টুডু বাড়ির নং : n0007 বয়স : 30 লিঙ্গ : পুরুষ	ফটো উপলব্ধ	239	XWK2671501	নাম : গণেশ টুডু পিতার নাম: জিতু মাঝি বাড়ির নং : n0008 বয়স : 59 লিঙ্গ : পুরুষ	ফটো উপলব্ধ	240	DLP1226588	নাম : বিরতী মাঝি স্বামীর নাম: গণেশ মাঝি বাড়ির নং : n0008 বয়স : 52 লিঙ্গ : মহিলা	ফটো উপলব্ধ

বিধানসভা নির্বাচনক্ষেত্রের নং, নাম : 238-বাদ্দোয়ান
ভাগ নং, নাম : 1-পোকুলনগর(আংশিক), টোলা মাঝিডি,গেরগেরডিওখামারটাড়

241	WB/34/235/318554	242	DLP2223089	243	XWK1305986
নাম : বিশ্বনাথ মাঝি পিতার নাম: জিতু মাঝি বাড়ির নং : n0008 বয়স : 51 লিঙ্গ : পুরুষ	ফটো উপলব্ধ	নাম : সুধীর টুডু পিতার নাম: জিতু টুডু বাড়ির নং : n0008 বয়স : 40 লিঙ্গ : পুরুষ	ফটো উপলব্ধ	নাম : বিনতী টুডু স্বামীর নাম: সুধীর টুডু বাড়ির নং : n0008 বয়স : 35 লিঙ্গ : মহিলা	ফটো উপলব্ধ
244	DLP2066942	245	XWK2513307	246	DLP0496448
নাম : সজিত কুমার টুডু পিতার নাম: জিতু টুডু বাড়ির নং : n0008 বয়স : 39 লিঙ্গ : পুরুষ	ফটো উপলব্ধ	নাম : জালী মাঝি স্বামীর নাম: সোনারাম মাঝি বাড়ির নং : n0035 বয়স : 67 লিঙ্গ : মহিলা	ফটো উপলব্ধ	নাম : বাবুলাল টুডু পিতার নাম: সোনারাম টুডু বাড়ির নং : n0035 বয়স : 48 লিঙ্গ : পুরুষ	ফটো উপলব্ধ
247	DLP2065217	248	XWK0366286	249	DLP2065233
নাম : মালতি টুডু স্বামীর নাম: বাবুলাল টুডু বাড়ির নং : n0035 বয়স : 42 লিঙ্গ : মহিলা	ফটো উপলব্ধ	নাম : কেশবচন্দ্র মাঝি পিতার নাম: সোনারাম মাঝি বাড়ির নং : n0035 বয়স : 46 লিঙ্গ : পুরুষ	ফটো উপলব্ধ	নাম : উত্তরা মাঝি স্বামীর নাম: রামসিং মাঝি বাড়ির নং : n0035 বয়স : 44 লিঙ্গ : মহিলা	ফটো উপলব্ধ
250	DLP2460798	251	DLP2460780	252	DLP2460806
নাম : বাসকী টুডু পিতার নাম: সোনারাম টুডু বাড়ির নং : n0035 বয়স : 43 লিঙ্গ : মহিলা	ফটো উপলব্ধ	নাম : ঈশ্বরচন্দ্র টুডু পিতার নাম: সোনারাম টুডু বাড়ির নং : n0035 বয়স : 41 লিঙ্গ : পুরুষ	ফটো উপলব্ধ	নাম : সহাগী মান্ডি স্বামীর নাম: আনন্দ মান্ডি বাড়ির নং : n0035 বয়স : 39 লিঙ্গ : মহিলা	ফটো উপলব্ধ
253	XWK1496033	254	XWK1619410	255	XWK1306547
নাম : কাঁদন টুডু পিতার নাম: সোনারাম টুডু বাড়ির নং : n0035 বয়স : 36 লিঙ্গ : পুরুষ	ফটো উপলব্ধ	নাম : বেলমনি টুডু স্বামীর নাম: কাঁদন টুডু বাড়ির নং : n0035 বয়স : 32 লিঙ্গ : মহিলা	ফটো উপলব্ধ	নাম : দশরথ টুডু পিতার নাম: সোনারাম টুডু বাড়ির নং : n0035 বয়স : 33 লিঙ্গ : পুরুষ	ফটো উপলব্ধ
256	XWK1306075	257	XWK1801364	258	XWK1801372
নাম : গুরুমনি টুডু স্বামীর নাম: ঈশ্বর টুডু বাড়ির নং : n0035 বয়স : 35 লিঙ্গ : মহিলা	ফটো উপলব্ধ	নাম : পানসরী টুডু স্বামীর নাম: সজিত কুমার টুডু বাড়ির নং : n0008 বয়স : 28 লিঙ্গ : মহিলা	ফটো উপলব্ধ	নাম : সোনা মনি হাঁসদা স্বামীর নাম: গুরুচরন হাঁসদা বাড়ির নং : n0004 বয়স : 29 লিঙ্গ : মহিলা	ফটো উপলব্ধ
259	XWK1801380	260	XWK1801406	261	XWK1801430
নাম : পরশুরাম মান্ডি পিতার নাম: নিমাই মান্ডি বাড়ির নং : n0016 বয়স : 31 লিঙ্গ : পুরুষ	ফটো উপলব্ধ	নাম : সোনা মনি মূর্মু স্বামীর নাম: রাজু মূর্মু বাড়ির নং : n0011 বয়স : 29 লিঙ্গ : মহিলা	ফটো উপলব্ধ	নাম : সুশান্ত মান্ডি পিতার নাম: আনন্দলাল মান্ডি বাড়ির নং : n0012 বয়স : 28 লিঙ্গ : পুরুষ	ফটো উপলব্ধ
262	XWK1801455	263	XWK1801463	264	XWK2445310
নাম : ধনঞ্জয় হেমন্দ্র পিতার নাম: গুন্টু হেমন্দ্র বাড়ির নং : n0044 বয়স : 29 লিঙ্গ : পুরুষ	ফটো উপলব্ধ	নাম : নৃপেন্দ্র মূর্মু পিতার নাম: অনিল চন্দ্র মূর্মু বাড়ির নং : n0014 বয়স : 29 লিঙ্গ : পুরুষ	ফটো উপলব্ধ	নাম : সুলোচনা হেমব্রম পিতার নাম: গুরুচরন হাঁসদা বাড়ির নং : এন0035 বয়স : 21 লিঙ্গ : মহিলা	ফটো উপলব্ধ
265	XWK2444941	266	XWK2444545	267	XWK2444149
নাম : রাইমনি হাঁসদা পিতার নাম: চাঁদ মাঝি বাড়ির নং : এন0052 বয়স : 23 লিঙ্গ : মহিলা	ফটো উপলব্ধ	নাম : রঞ্জিত হেমব্রম মায়ের নাম: সুরজমণি মাঝি বাড়ির নং : এন0001 বয়স : 23 লিঙ্গ : পুরুষ	ফটো উপলব্ধ	নাম : চন্দনা মান্ডি স্বামীর নাম: বাবুলাল মান্ডি বাড়ির নং : এন0056 বয়স : 22 লিঙ্গ : মহিলা	ফটো উপলব্ধ
268	XWK2483063	269	XWK2444685	270	XWK2444800
নাম : ঋতি হেমব্রম পিতার নাম: লক্ষ্মীকান্ত হেমব্রম বাড়ির নং : এন0039 বয়স : 21 লিঙ্গ : মহিলা	ফটো উপলব্ধ	নাম : হেন্নী মূর্মু স্বামীর নাম: রাজু মূর্মু বাড়ির নং : এন0011 বয়স : 30 লিঙ্গ : মহিলা	ফটো উপলব্ধ	নাম : হরিপদ হেমব্রম মায়ের নাম: জিতামনি হেমব্রম বাড়ির নং : এন0027 বয়স : 26 লিঙ্গ : পুরুষ	ফটো উপলব্ধ

271	XWK2445450	নাম : অঞ্জনা হেমব্রম স্বামীর নাম: জীতেন হেমব্রম বাড়ির নং : এন0028 বয়স : 23 লিঙ্গ : মহিলা	ফটো উপলব্ধ	272	XWK2482453	নাম : সনৎ মন্ডি মায়ের নাম: সামনি মন্ডি বাড়ির নং : এন0022 বয়স : 23 লিঙ্গ : পুরুষ	ফটো উপলব্ধ	273	IAP1718246	নাম : মানসি মান্ডি স্বামীর নাম: গুরুচরণ মান্ডি বাড়ির নং : এন0012 বয়স : 32 লিঙ্গ : মহিলা	ফটো উপলব্ধ
274	XWK2533776	নাম : কবিতা মাহাত স্বামীর নাম: সঞ্জয় মাহাত বাড়ির নং : এন012 বয়স : 20 লিঙ্গ : মহিলা	ফটো উপলব্ধ	275	XWK2554202	নাম : বাসন্তী টুডু স্বামীর নাম: সুকদেব টুডু বাড়ির নং : এন0035 বয়স : 36 লিঙ্গ : মহিলা	ফটো উপলব্ধ	276	XWK2554285	নাম : গঙ্গা মনি টুডু পিতার নাম: বাবুলাল টুডু বাড়ির নং : এন0035 বয়স : 20 লিঙ্গ : মহিলা	ফটো উপলব্ধ
277	IAP2170199	নাম : পানমনী মান্ডি পিতার নাম: জঠল মান্ডি বাড়ির নং : এন0001 বয়স : 24 লিঙ্গ : মহিলা	ফটো উপলব্ধ	278	XWK2427953	নাম : বর্নালী হাঁসদা স্বামীর নাম: টেম্পু হাঁসদা বাড়ির নং : 0137 বয়স : 25 লিঙ্গ : মহিলা	ফটো উপলব্ধ	279	IAP1971456	নাম : মুনকী হাঁসদা পিতার নাম: ছুটলাল হাঁসদা বাড়ির নং : এন0005 বয়স : 26 লিঙ্গ : পুরুষ	ফটো উপলব্ধ
280	KQR8027914	নাম : পার্বতী মান্ডি স্বামীর নাম: পরিমল মান্ডি বাড়ির নং : এন0023 বয়স : 24 লিঙ্গ : মহিলা	ফটো উপলব্ধ	281	XWK1306042	নাম : শান্তি মান্ডি পিতার নাম: ছুটলাল মান্ডি বাড়ির নং : n0024 বয়স : 36 লিঙ্গ : মহিলা	ফটো উপলব্ধ	282	XWK1729581	নাম : শিবন চন্দ্র মান্ডি পিতার নাম: ছুটলাল মান্ডি বাড়ির নং : n0024 বয়স : 31 লিঙ্গ : পুরুষ	ফটো উপলব্ধ
283	WB/34/235/318255	নাম : সমনী মাঝি স্বামীর নাম: শিখর মাঝি বাড়ির নং : n0056 বয়স : 68 লিঙ্গ : মহিলা	ফটো উপলব্ধ	284	XWK0367128	নাম : মিতন মান্ডি পিতার নাম: শিখর মান্ডি বাড়ির নং : n0056 বয়স : 36 লিঙ্গ : পুরুষ	ফটো উপলব্ধ	285	XWK1392117	নাম : বাবু লাল মান্ডি পিতার নাম: শিখর মান্ডি বাড়ির নং : n0056 বয়স : 33 লিঙ্গ : পুরুষ	ফটো উপলব্ধ
286	XWK2206753	নাম : দেবতি মুর্মু স্বামীর নাম: বিহারীলাল মুর্মু বাড়ির নং : n0015 বয়স : 25 লিঙ্গ : মহিলা	ফটো উপলব্ধ	287	XWK1801182	নাম : বৃধনী স্বামীর নাম: বিহারী মান্ডি বাড়ির নং : n0024 বয়স : 32 লিঙ্গ : মহিলা	ফটো উপলব্ধ	288	XWK1801232	নাম : গুরুপদ মান্ডি পিতার নাম: শিবু মান্ডি বাড়ির নং : n0025 বয়স : 28 লিঙ্গ : পুরুষ	ফটো উপলব্ধ
289	XWK0367300	নাম : রাজু মুর্মু পিতার নাম: মালিন্দ্র মুর্মু বাড়ির নং : n0011 বয়স : 38 লিঙ্গ : পুরুষ	ফটো উপলব্ধ	290	XWK2206894	নাম : রাসমনি হেয়ম পিতার নাম: জটল হেয়ম বাড়ির নং : n0028 বয়স : 26 লিঙ্গ : মহিলা	ফটো উপলব্ধ	291	XWK2573830	নাম : মালতী মান্ডি স্বামীর নাম: সুভাষ চন্দ্র মান্ডি বাড়ির নং : এন0028 বয়স : 21 লিঙ্গ : মহিলা	ফটো উপলব্ধ
292	XWK2200764	নাম : হিরামনি মান্ডি পিতার নাম: শিখর মান্ডি বাড়ির নং : n0056 বয়স : 30 লিঙ্গ : মহিলা	ফটো উপলব্ধ	293	DLP1265065	নাম : জানকী মাঝি স্বামীর নাম: পটে মাঝি বাড়ির নং : n0051 বয়স : 65 লিঙ্গ : মহিলা	ফটো উপলব্ধ	294	XWK1495852	নাম : রতন সরেন পিতার নাম: রামনাথ সরেন বাড়ির নং : n0051 বয়স : 37 লিঙ্গ : পুরুষ	ফটো উপলব্ধ
295	XWK1495860	নাম : উমারানী সরেন স্বামীর নাম: রতন সরেন বাড়ির নং : n0051 বয়স : 33 লিঙ্গ : মহিলা	ফটো উপলব্ধ	296	XWK2497279	নাম : নিমাই মান্ডী পিতার নাম: ফিরত মান্ডী বাড়ির নং : n0016 বয়স : 42 লিঙ্গ : পুরুষ	ফটো উপলব্ধ	297	XWK2505899	নাম : চাঁদমুনী বান্কে স্বামীর নাম: লুধলাল বান্কে বাড়ির নং : 77 বয়স : 26 লিঙ্গ : মহিলা	ফটো উপলব্ধ
298	DLP2065084	নাম : বিভীষন মাঝি পিতার নাম: শরৎ মাঝি বাড়ির নং : n0001 বয়স : 53 লিঙ্গ : পুরুষ	ফটো উপলব্ধ	299	DLP2223121	নাম : সমনি মাণ্ডি স্বামীর নাম: রঞ্জৎ মাণ্ডি বাড়ির নং : n0022 বয়স : 40 লিঙ্গ : মহিলা	ফটো উপলব্ধ	300	XWK2513042	নাম : আনন্দ মাঝি পিতার নাম: শরৎ মাঝি বাড়ির নং : n0001 বয়স : 68 লিঙ্গ : পুরুষ	ফটো উপলব্ধ

বিধানসভা নির্বাচনক্ষেত্রের নং, নাম : 238-বান্দোয়ান
ভাগ নং, নাম : 1-পোকুলনগর(আংশিক), টোলা মাঝিডি,গেরগেরডিওখামারটাড়

301 নাম : মুটকী মাঝি স্বামীর নাম: অজিত মাঝি বাড়ির নং : n0031 বয়স : 63 লিঙ্গ : মহিলা	XWK2599041 ফটো উপলব্ধ	302 নাম : কল্পনা মূর্মু পিতার নাম: রুপসিং মূর্মু বাড়ির নং : এন0032 বয়স : 23 লিঙ্গ : মহিলা	XWK2506871 ফটো উপলব্ধ	303 নাম : রাজীব মূর্মু পিতার নাম: রুপসিং মূর্মু বাড়ির নং : এন0032 বয়স : 20 লিঙ্গ : পুরুষ	XWK2538718 ফটো উপলব্ধ
304 নাম : বিহারীলাল মূর্মু পিতার নাম: লখীরাম মূর্মু বাড়ির নং : n0015 বয়স : 42 লিঙ্গ : পুরুষ	XWK1305887 ফটো উপলব্ধ	305 নাম : রাধিকা মূর্মু পিতার নাম: হারাধন মূর্মু বাড়ির নং : এম0042 বয়স : 23 লিঙ্গ : মহিলা	XWK2502904 ফটো উপলব্ধ	306 নাম : সমতী মাঝী স্বামীর নাম: হারাধন মাঝি বাড়ির নং : n0042 বয়স : 46 লিঙ্গ : মহিলা	DLP1226547 ফটো উপলব্ধ
307 নাম : হারাধন মাঝি পিতার নাম: সনাতন মাঝি বাড়ির নং : n0042 বয়স : 49 লিঙ্গ : পুরুষ	XWK2505204 ফটো উপলব্ধ	308 নাম : ভরত হেমব্রম পিতার নাম: বিভীষণ মাঝি বাড়ির নং : এন0001 বয়স : 27 লিঙ্গ : পুরুষ	XWK2448157 ফটো উপলব্ধ	309 নাম : লক্ষ্মীকান্ত মাঝি পিতার নাম: সীতারাম মাঝি বাড়ির নং : n0039 বয়স : 54 লিঙ্গ : পুরুষ	XWK2411957 ফটো উপলব্ধ
310 নাম : হেমাল হেমব্রম পিতার নাম: মতিলাল মাঝি বাড়ির নং : এন0039 বয়স : 21 লিঙ্গ : পুরুষ	XWK2538767 ফটো উপলব্ধ	311 নাম : সুন্দরী মান্ডী পিতার নাম: ফিরং মাঝি বাড়ির নং : n0016 বয়স : 47 লিঙ্গ : মহিলা	XWK0987859 ফটো উপলব্ধ	312 নাম : অনিল চন্দ্র মূর্মু পিতার নাম: সীতারাম মাঝি বাড়ির নং : n0014 বয়স : 58 লিঙ্গ : পুরুষ	XWK2500536 ফটো উপলব্ধ
313 নাম : অসিত মুরমু পিতার নাম: হারাধন মুরমু বাড়ির নং : এন0042 বয়স : 25 লিঙ্গ : পুরুষ	XWK2308534 ফটো উপলব্ধ	314 নাম : রাসমনি মান্ডি পিতার নাম: শিখর মান্ডি বাড়ির নং : n0056 বয়স : 36 লিঙ্গ : মহিলা	XWK1392125 ফটো উপলব্ধ	315 নাম : বিজয় মাহাত পিতার নাম: বিষ্ণু মাহাত বাড়ির নং : এন56 বয়স : 23 লিঙ্গ : পুরুষ	XWK2569432 ফটো উপলব্ধ
316 নাম : শম্ভু হাঁসদা পিতার নাম: পুইতু হাঁসদা বাড়ির নং : এন0036 বয়স : 23 লিঙ্গ : পুরুষ	XWK2298131 ফটো উপলব্ধ	317 নাম : লক্ষ্মী রানী মাহাত পিতার নাম: মথুর চন্দ্র মাহাত বাড়ির নং : এন0025 বয়স : 24 লিঙ্গ : মহিলা	XWK2299899 ফটো উপলব্ধ	318 নাম : সারদাময়ী মান্ডি স্বামীর নাম: হেমন্ত মান্ডি বাড়ির নং : এন0031 বয়স : 25 লিঙ্গ : মহিলা	XWK2554251 ফটো উপলব্ধ
319 নাম : সঞ্জীত কুমার হেব্রম পিতার নাম: রামসিং হেব্রম বাড়ির নং : এন0031 বয়স : 23 লিঙ্গ : পুরুষ	XWK2292290 ফটো উপলব্ধ	320 নাম : হেমন্ত মান্ডি পিতার নাম: শিখর মান্ডি বাড়ির নং : 0000 বয়স : 31 লিঙ্গ : পুরুষ	XWK2292464 ফটো উপলব্ধ	321 নাম : রঞ্জিত মাঝি পিতার নাম: হারাধন মাঝি বাড়ির নং : n0022 বয়স : 47 লিঙ্গ : পুরুষ	DLP1704691 ফটো উপলব্ধ
322 নাম : মিতা টুডু স্বামীর নাম: সযীর টুডু বাড়ির নং : এন0007 বয়স : 29 লিঙ্গ : মহিলা	XWK2445518 ফটো উপলব্ধ	323 নাম : শ্রীকান্ত টুডু পিতার নাম: রামচন্দ্র টুডু বাড়ির নং : এন0012 বয়স : 21 লিঙ্গ : পুরুষ	XWK2531119 ফটো উপলব্ধ	324 নাম : রবিলোচন মান্ডি পিতার নাম: ফকির মান্ডি বাড়ির নং : এন0049 বয়স : 25 লিঙ্গ : পুরুষ	XWK2297588 ফটো উপলব্ধ
325 নাম : পবিনাথ মাণ্ডি পিতার নাম: কুড়িরাম মাণ্ডি বাড়ির নং : n0050 বয়স : 31 লিঙ্গ : পুরুষ	XWK1495902 ফটো উপলব্ধ	326 নাম : দুর্গামনি মান্ডি স্বামীর নাম: দুর্গাচরন মান্ডি বাড়ির নং : এন0020 বয়স : 21 লিঙ্গ : মহিলা	XWK2445153 ফটো উপলব্ধ	327 নাম : জবারানী মান্ডি স্বামীর নাম: বাউরীলাল মান্ডি বাড়ির নং : n0020 বয়স : 52 লিঙ্গ : মহিলা	DLP2065316 ফটো উপলব্ধ
328 নাম : সঞ্জিত মান্ডি পিতার নাম: আনন্দলাল মান্ডি বাড়ির নং : n000 বয়স : 24 লিঙ্গ : পুরুষ	XWK2200871 ফটো উপলব্ধ	329 নাম : সত্যজিৎ মান্ডি পিতার নাম: জগেশ্বর মান্ডি বাড়ির নং : n0853 বয়স : 26 লিঙ্গ : পুরুষ	XWK2200723 ফটো উপলব্ধ	330 নাম : মালাবতী টুডু মান্ডি স্বামীর নাম: উমেশ চন্দ্র মান্ডি বাড়ির নং : এন0022 বয়স : 23 লিঙ্গ : মহিলা	XWK2308591 ফটো উপলব্ধ

বিধানসভা নির্বাচনক্ষেত্রের নং, নাম : 238-বাদ্দোয়ান
ভাগ নং, নাম : 1-গোকুলনগর(আংশিক), টোলা মাঝিডি,গেরগেরডিওখামারটাড়

331	XWK2444487	নাম : বিশাল মান্ডি পিতার নাম: বৃন্দাবন মান্ডি বাড়ির নং : এন0020 বয়স : 21 লিঙ্গ : পুরুষ	ফটো উপলব্ধ	332	XWK1801307	নাম : চাংদুগী মান্ডি স্বামীর নাম: কিষ্ট মান্ডি বাড়ির নং : n0021 বয়স : 34 লিঙ্গ : মহিলা	ফটো উপলব্ধ	333	XWK1966654	নাম : আভীমুন্ড মান্ডি পিতার নাম: নিমাই মান্ডি বাড়ির নং : n0152 বয়স : 26 লিঙ্গ : পুরুষ	ফটো উপলব্ধ
334	XWK2118016	নাম : মঙ্গলী মান্ডি স্বামীর নাম: বাবুলাল মান্ডি বাড়ির নং : এন00 বয়স : 33 লিঙ্গ : মহিলা	ফটো উপলব্ধ	335	XWK1966829	নাম : বনপুকি মান্ডি স্বামীর নাম: মদন মান্ডি বাড়ির নং : n0169 বয়স : 26 লিঙ্গ : মহিলা	ফটো উপলব্ধ	336	XWK1966837	নাম : শকুন্তলা মান্ডি স্বামীর নাম: জগন্নাথ মান্ডি বাড়ির নং : n0170 বয়স : 28 লিঙ্গ : মহিলা	ফটো উপলব্ধ
337	XWK1966795	নাম : উমেশ চন্দ্র মান্ডি পিতার নাম: চান্দু মান্ডি বাড়ির নং : n0166 বয়স : 27 লিঙ্গ : পুরুষ	ফটো উপলব্ধ	338	DLP2065142	নাম : সুকুরমনি মান্ডি স্বামীর নাম: কুড়িরাম মান্ডি বাড়ির নং : n0050 বয়স : 43 লিঙ্গ : মহিলা	ফটো উপলব্ধ	339	DLP1704576	নাম : ফুলমনি মান্ডি স্বামীর নাম: ফকির মাঝি বাড়ির নং : n0049 বয়স : 46 লিঙ্গ : মহিলা	ফটো উপলব্ধ
340	XWK2339224	নাম : ফকির মান্ডি পিতার নাম: গুড়ু মাঝি বাড়ির নং : n0049 বয়স : 52 লিঙ্গ : পুরুষ	ফটো উপলব্ধ	341	DLP2223139	নাম : মঙ্গলা মাণ্ডি স্বামীর নাম: বৃন্দাবন মাণ্ডি বাড়ির নং : n0020 বয়স : 42 লিঙ্গ : মহিলা	ফটো উপলব্ধ	342	DLP1704808	নাম : বৃন্দাবন মান্ডি পিতার নাম: বানেশ্বর মান্ডি বাড়ির নং : n0020 বয়স : 51 লিঙ্গ : পুরুষ	ফটো উপলব্ধ
343	XWK1729516	নাম : দুর্গাচরণ মান্ডি পিতার নাম: বাউরীলাল মান্ডি বাড়ির নং : n0020 বয়স : 29 লিঙ্গ : পুরুষ	ফটো উপলব্ধ	344	WB/34/235/318529	নাম : বাউরীলাল মান্ডি পিতার নাম: বানেশ্বর মান্ডি বাড়ির নং : n0020 বয়স : 61 লিঙ্গ : পুরুষ	ফটো উপলব্ধ	345	XWK1495803	নাম : মদন মাণ্ডি পিতার নাম: লক্ষণ মাণ্ডি বাড়ির নং : n0021 বয়স : 34 লিঙ্গ : পুরুষ	ফটো উপলব্ধ
346	DLP2223113	নাম : কিষ্ট মাণ্ডি পিতার নাম: লক্ষণ মাণ্ডি বাড়ির নং : n0021 বয়স : 40 লিঙ্গ : পুরুষ	ফটো উপলব্ধ	347	WB/34/235/318308	নাম : সরব্বালী মাঝি স্বামীর নাম: লক্ষন মাঝি বাড়ির নং : n0021 বয়স : 73 লিঙ্গ : মহিলা	ফটো উপলব্ধ	348	XWK0987867	নাম : রুপচাঁদ মান্ডি পিতার নাম: লক্ষন মান্ডি বাড়ির নং : n0021 বয়স : 37 লিঙ্গ : পুরুষ	ফটো উপলব্ধ
349	DLP2065308	নাম : শ্রাবন মান্ডি পিতার নাম: লক্ষন মান্ডি বাড়ির নং : n0021 বয়স : 44 লিঙ্গ : পুরুষ	ফটো উপলব্ধ	350	WB/34/235/318681	নাম : লক্ষন মান্ডি পিতার নাম: বড়লুখু মান্ডি বাড়ির নং : n0021 বয়স : 79 লিঙ্গ : পুরুষ	ফটো উপলব্ধ	351	DLP1227370	নাম : জগদীশ মাহাত পিতার নাম: পানু মাহাত বাড়ির নং : n0071 বয়স : 63 লিঙ্গ : পুরুষ	ফটো উপলব্ধ
352	DLP1227149	নাম : সন্ধ্যা মাহাত স্বামীর নাম: জগদীশ মাহাত বাড়ির নং : n0071 বয়স : 58 লিঙ্গ : মহিলা	ফটো উপলব্ধ	353	WB/34/235/318756	নাম : দুলাল মাহাত পিতার নাম: পানু মাহাত বাড়ির নং : n0071 বয়স : 51 লিঙ্গ : পুরুষ	ফটো উপলব্ধ	354	DLP2067049	নাম : পুটীবালা মাহাত স্বামীর নাম: দুলাল মাহাত বাড়ির নং : n0071 বয়স : 46 লিঙ্গ : মহিলা	ফটো উপলব্ধ
355	DLP0497255	নাম : অভিরাম মাহাত পিতার নাম: মানিকরাম মাহাত বাড়ির নং : n0072 বয়স : 53 লিঙ্গ : পুরুষ	ফটো উপলব্ধ	356	WB/34/235/318473	নাম : সুন্দরা মাহাত স্বামীর নাম: অভিরাম মাহাত বাড়ির নং : n0072 বয়স : 49 লিঙ্গ : মহিলা	ফটো উপলব্ধ	357	XWK1619303	নাম : দিলিপ মাহাত পিতার নাম: অভিরাম মাহাত বাড়ির নং : n0072 বয়স : 30 লিঙ্গ : পুরুষ	ফটো উপলব্ধ
358	XWK0987891	নাম : সুচী রানী মাহাত পিতার নাম: মানিকরাম মাহাত বাড়ির নং : n0072 বয়স : 44 লিঙ্গ : মহিলা	ফটো উপলব্ধ	359	DLP2348993	নাম : বিপদ মাহাত পিতার নাম: মানিকরাম মাহাত বাড়ির নং : n0072 বয়স : 43 লিঙ্গ : পুরুষ	ফটো উপলব্ধ	360	XWK0987925	নাম : সারতী মাহাত স্বামীর নাম: বিপদ মাহাত বাড়ির নং : n0072 বয়স : 41 লিঙ্গ : মহিলা	ফটো উপলব্ধ

বিধানসভা নির্বাচনক্ষেত্রের নং, নাম : 238-বাদ্দোয়ান
ভাগ নং, নাম : 1-গোকুলনগর(আংশিক), টোলা মাঝিডি,গেরগেরডিওখামারটাড়

361	XWK0987909	নাম : পশুপতি মাহাত পিতার নাম: মানিক রাম মাহাত বাড়ির নং : n0072 বয়স : 42 লিঙ্গ : পুরুষ	ফটো উপলব্ধ	362	WB/34/235/318569	নাম : ঠাকুরদাস মাহাত পিতার নাম: শ্যামচরন মাহাত বাড়ির নং : n0135 বয়স : 61 লিঙ্গ : পুরুষ	ফটো উপলব্ধ	363	WB/34/235/318227	নাম : রেহলাতা মাহাত স্বামীর নাম: ঠাকুরদাস মাহাত বাড়ির নং : n0135 বয়স : 58 লিঙ্গ : মহিলা	ফটো উপলব্ধ
364	XWK1619188	নাম : অনিল চন্দ্র মাহাত পিতার নাম: ঠাকুরদাস মাহাত বাড়ির নং : n0135 বয়স : 33 লিঙ্গ : পুরুষ	ফটো উপলব্ধ	365	DLP1265982	নাম : প্রাণকৃষ্ণ মাহাত পিতার নাম: শ্যাম চরণ মাহাত বাড়ির নং : n0135 বয়স : 49 লিঙ্গ : পুরুষ	ফটো উপলব্ধ	366	DLP2461002	নাম : কল্যাণী মাহাত স্বামীর নাম: প্রাণকৃষ্ণ মাহাত বাড়ির নং : n0135 বয়স : 37 লিঙ্গ : মহিলা	ফটো উপলব্ধ
367	XWK2554111	নাম : সুমিত্রা মাহাত পিতার নাম: ঠাকুরদাস মাহাত বাড়ির নং : এন0135 বয়স : 24 লিঙ্গ : মহিলা	ফটো উপলব্ধ	368	WB/34/235/318234	নাম : তরুবালা মাহাত স্বামীর নাম: বিশ্বনাথ মাহাত বাড়ির নং : n0136 বয়স : 63 লিঙ্গ : মহিলা	ফটো উপলব্ধ	369	DLP1267541	নাম : জগতদেব মাহাত পিতার নাম: বিশ্বনাথ মাহাত বাড়ির নং : n0136 বয়স : 46 লিঙ্গ : পুরুষ	ফটো উপলব্ধ
370	DLP1266444	নাম : অতুল মাহাত পিতার নাম: লুগাই মাহাত বাড়ির নং : n0137 বয়স : 78 লিঙ্গ : পুরুষ	ফটো উপলব্ধ	371	WB/34/235/318184	নাম : নিধিবালা মাহাত স্বামীর নাম: অতুল মাহাত বাড়ির নং : n0137 বয়স : 73 লিঙ্গ : মহিলা	ফটো উপলব্ধ	372	DLP1227404	নাম : শক্তিপদ মাহাত পিতার নাম: অতুল মাহাত বাড়ির নং : n0137 বয়স : 47 লিঙ্গ : পুরুষ	ফটো উপলব্ধ
373	XWK0367714	নাম : বিজলী মাহাত স্বামীর নাম: শক্তিপদ মাহাত বাড়ির নং : n0137 বয়স : 36 লিঙ্গ : মহিলা	ফটো উপলব্ধ	374	DLP1265958	নাম : শঙ্করপ্রসাদ মাহাত পিতার নাম: অতুলচন্দ্র মাহাত বাড়ির নং : n0137 বয়স : 45 লিঙ্গ : পুরুষ	ফটো উপলব্ধ	375	XWK2558823	নাম : বিপাসা মাহাত পিতার নাম: শক্তিপদ মাহাত বাড়ির নং : এন0137 বয়স : 20 লিঙ্গ : মহিলা	ফটো উপলব্ধ
376	DLP2066397	নাম : ভাদরু মাহাত পিতার নাম: শ্রীপতি মাহাত বাড়ির নং : n0138 বয়স : 55 লিঙ্গ : পুরুষ	ফটো উপলব্ধ	377	DLP2066405	নাম : কাজল মাহাত স্বামীর নাম: ভাদরু মাহাত বাড়ির নং : n0138 বয়স : 50 লিঙ্গ : মহিলা	ফটো উপলব্ধ	378	DLP2461127	নাম : সাধুচরন মাহাত পিতার নাম: শ্রীপতি মাহাত বাড়ির নং : n0138 বয়স : 46 লিঙ্গ : পুরুষ	ফটো উপলব্ধ
379	DLP2461119	নাম : পান কুমারী মাহাত স্বামীর নাম: সাধুচরন মাহাত বাড়ির নং : n0138 বয়স : 38 লিঙ্গ : মহিলা	ফটো উপলব্ধ	380	DLP2461135	নাম : বৃদ্ধলাল মাহাত পিতার নাম: শ্রীপতি মাহাত বাড়ির নং : n0138 বয়স : 36 লিঙ্গ : পুরুষ	ফটো উপলব্ধ	381	DLP2223337	নাম : যুক্তিষ্টির মাহাত পিতার নাম: শ্রীপতি মাহাত বাড়ির নং : n0138 বয়স : 34 লিঙ্গ : পুরুষ	ফটো উপলব্ধ
382	XWK1392158	নাম : শিউলি মাহাত স্বামীর নাম: বিমল মাহাত বাড়ির নং : n0142 বয়স : 32 লিঙ্গ : মহিলা	ফটো উপলব্ধ	383	XWK1392240	নাম : বিশ্বজিৎ মাহাত পিতার নাম: গৌর চন্দ্র মাহাত বাড়ির নং : n0143 বয়স : 37 লিঙ্গ : পুরুষ	ফটো উপলব্ধ	384	XWK1392232	নাম : সন্তোষী মাহাত স্বামীর নাম: বিশ্বজিৎ মাহাত বাড়ির নং : n0143 বয়স : 35 লিঙ্গ : মহিলা	ফটো উপলব্ধ
385	XWK1392174	নাম : বিনয় কুমার মাহাত পিতার নাম: শিবনাথ মাহাত বাড়ির নং : n0144 বয়স : 35 লিঙ্গ : পুরুষ	ফটো উপলব্ধ	386	XWK2445286	নাম : শুকদেব মাহাত পিতার নাম: বাডু মাহাত বাড়ির নং : এন0092 বয়স : 21 লিঙ্গ : পুরুষ	ফটো উপলব্ধ	387	XWK2445385	নাম : অঞ্জলী মাহাত স্বামীর নাম: নির্মল মাহাত বাড়ির নং : এন0090 বয়স : 24 লিঙ্গ : মহিলা	ফটো উপলব্ধ
388	XWK2482909	নাম : শিবানী মাহাত স্বামীর নাম: সনাতন মাহাত বাড়ির নং : এন0096 বয়স : 25 লিঙ্গ : মহিলা	ফটো উপলব্ধ	389	WB/34/235/318724	নাম : শান্তিরাম মাহাত পিতার নাম: যোগিন্দ্র মাহাত বাড়ির নং : n0070 বয়স : 67 লিঙ্গ : পুরুষ	ফটো উপলব্ধ	390	DLP1266964	নাম : মহেন্দ্রনাথ মাহাত পিতার নাম: শান্তিরাম মাহাত বাড়ির নং : n0070 বয়স : 43 লিঙ্গ : পুরুষ	ফটো উপলব্ধ

বিধানসভা নির্বাচনক্ষেত্রের নং, নাম : 238-বান্দোয়ান
ভাগ নং, নাম : 1-গোকুলনগর(আংশিক), টোলা মাঝিডি,গেরগেরডিওখামারটাড়

391	XWK1496173	নাম : লাল্টু মাহাত পিতার নাম: শান্তিরাম মাহাত বাড়ির নং : n0070 বয়স : 31 লিঙ্গ : পুরুষ	ফটো উপলব্ধ	392	WB/34/235/318751	নাম : শশীভূষণ মাহাত পিতার নাম: যোগীন্দ্র মাহাত বাড়ির নং : n0070 বয়স : 60 লিঙ্গ : পুরুষ	ফটো উপলব্ধ	393	XWK1801299	নাম : শিবরাম মাহাত পিতার নাম: যুধিস্টীর মাহাত বাড়ির নং : n0091 বয়স : 28 লিঙ্গ : পুরুষ	ফটো উপলব্ধ
394	XWK2445146	নাম : বিশ্বরূপ মাহাত পিতার নাম: শশিনী মাহাতো বাড়ির নং : এন0088 বয়স : 21 লিঙ্গ : পুরুষ	ফটো উপলব্ধ	395	XWK1182237	নাম : বলরাম মাহাত পিতার নাম: শক্ত মাহাত বাড়ির নং : n0069 বয়স : 34 লিঙ্গ : পুরুষ	ফটো উপলব্ধ	396	WB/34/235/318478	নাম : বোহিনী মাহাত স্বামীর নাম: শক্ত মাহাত বাড়ির নং : n0069 বয়স : 67 লিঙ্গ : মহিলা	ফটো উপলব্ধ
397	XWK2482602	নাম : পিঙ্কি মাহাত স্বামীর নাম: বুদ্ধেশ্বর মাহাত বাড়ির নং : এন0092 বয়স : 22 লিঙ্গ : মহিলা	ফটো উপলব্ধ	398	XWK1392133	নাম : বিভীষণ মাহাত পিতার নাম: মনোহর মাহাত বাড়ির নং : n0068 বয়স : 32 লিঙ্গ : পুরুষ	ফটো উপলব্ধ	399	WB/34/235/318684	নাম : শক্ত মাহাত পিতার নাম: যুগল মাহাত বাড়ির নং : n0069 বয়স : 73 লিঙ্গ : পুরুষ	ফটো উপলব্ধ
400	DLP2067023	নাম : ফুলমনি মাহাত স্বামীর নাম: বলরাম মাহাত বাড়ির নং : n0057 বয়স : 66 লিঙ্গ : মহিলা	ফটো উপলব্ধ	401	XWK1306133	নাম : সুখেন মাহাত পিতার নাম: বলরাম মাহাত বাড়ির নং : n0057 বয়স : 36 লিঙ্গ : পুরুষ	ফটো উপলব্ধ	402	DLP2065662	নাম : আশারাম মাহাত পিতার নাম: পীতম মাহাত বাড়ির নং : n0058 বয়স : 83 লিঙ্গ : পুরুষ	ফটো উপলব্ধ
403	BR/50/290/012168	নাম : শ্রীবাস মাহাত পিতার নাম: শক্ত মাহাত বাড়ির নং : n0058 বয়স : 50 লিঙ্গ : পুরুষ	ফটো উপলব্ধ	404	XWK1729524	নাম : দুর্গামণি মাহাত স্বামীর নাম: শ্রীবাস মাহাত বাড়ির নং : n0058 বয়স : 44 লিঙ্গ : মহিলা	ফটো উপলব্ধ	405	XWK2525517	নাম : শুকদেব মাহাত অন্যান্য: আশারাম মাহাত বাড়ির নং : এন0058 বয়স : 31 লিঙ্গ : পুরুষ	ফটো উপলব্ধ
406	XWK2525525	নাম : শিবরাম মাহাত পিতার নাম: শ্রীবাস মাহাত বাড়ির নং : এন0058 বয়স : 21 লিঙ্গ : পুরুষ	ফটো উপলব্ধ	407	DLP2349272	নাম : শ্রাবন মাহাত পিতার নাম: নন্দ মাহাত বাড়ির নং : n0059 বয়স : 71 লিঙ্গ : পুরুষ	ফটো উপলব্ধ	408	WB/34/235/318595	নাম : মিষ্টবালী মাহাত স্বামীর নাম: শ্রাবন মাহাত বাড়ির নং : n0059 বয়স : 66 লিঙ্গ : মহিলা	ফটো উপলব্ধ
409	XWK1729623	নাম : বৃহস্পতি মাহাত স্বামীর নাম: প্রসাদ মাহাত বাড়ির নং : n0059 বয়স : 51 লিঙ্গ : মহিলা	ফটো উপলব্ধ	410	WB/34/235/318727	নাম : গনেশ মাহাত পিতার নাম: নন্দ মাহাত বাড়ির নং : n0059 বয়স : 61 লিঙ্গ : পুরুষ	ফটো উপলব্ধ	411	XWK1729631	নাম : পার্বতী মাহাত স্বামীর নাম: গনেশ মাহাত বাড়ির নং : n0059 বয়স : 36 লিঙ্গ : মহিলা	ফটো উপলব্ধ
412	DLP2066082	নাম : ভারতী মাহাত পিতার নাম: নন্দ মাহাত বাড়ির নং : n0059 বয়স : 49 লিঙ্গ : মহিলা	ফটো উপলব্ধ	413	XWK1619295	নাম : বিজয়া মাহাত পিতার নাম: ভরত মাহাত বাড়ির নং : n0059 বয়স : 30 লিঙ্গ : পুরুষ	ফটো উপলব্ধ	414	XWK2573806	নাম : অঞ্জনা মাহাত পিতার নাম: শক্ত মাহাত বাড়ির নং : এন0059 বয়স : 25 লিঙ্গ : মহিলা	ফটো উপলব্ধ
415	DLP2065654	নাম : গনেশ মাহাত পিতার নাম: আকুল মাহাত বাড়ির নং : n0060 বয়স : 63 লিঙ্গ : পুরুষ	ফটো উপলব্ধ	416	XWK1619287	নাম : গোপাল মাহাত পিতার নাম: গনেশ মাহাত বাড়ির নং : n0060 বয়স : 33 লিঙ্গ : পুরুষ	ফটো উপলব্ধ	417	XWK1619279	নাম : সকালচন্দ্র মাহাত পিতার নাম: গনেশ মাহাত বাড়ির নং : n0060 বয়স : 31 লিঙ্গ : পুরুষ	ফটো উপলব্ধ
418	WB/34/235/318646	নাম : সুন্দরা মাহাত স্বামীর নাম: গানেশ মাহাত বাড়ির নং : n0060 বয়স : 59 লিঙ্গ : মহিলা	ফটো উপলব্ধ	419	WB/34/235/318606	নাম : ভরত মাহাত পিতার নাম: পীতাম্বর মাহাত বাড়ির নং : n0061 বয়স : 65 লিঙ্গ : পুরুষ	ফটো উপলব্ধ	420	WB/34/235/318426	নাম : সাবিত্রী মাহাত স্বামীর নাম: ভরত মাহাত বাড়ির নং : n0061 বয়স : 56 লিঙ্গ : মহিলা	ফটো উপলব্ধ

বিধানসভা নির্বাচনক্ষেত্রের নং, নাম : 238-বাদ্দোয়ান
ভাগ নং, নাম : 1-পোকুলনগর(আংশিক), টোলা মাঝিডি,গেরগেরডিওখামারটাড়

421	DLP2066272	ফটো উপলব্ধ	422	XWK0369959	ফটো উপলব্ধ	423	DLP2066280	ফটো উপলব্ধ
নাম : সুধীর মাহাত পিতার নাম: পীতাম্বর মাহাত বাড়ির নং : n0061 বয়স : 56 লিঙ্গ : পুরুষ			নাম : আশালতা মাহাত স্বামীর নাম: সুধীর মাহাত বাড়ির নং : n0061 বয়স : 45 লিঙ্গ : মহিলা			নাম : পুহিতু মাহাত পিতার নাম: পীতাম্বর মাহাত বাড়ির নং : n0061 বয়স : 50 লিঙ্গ : পুরুষ		
424	DLP2067031	ফটো উপলব্ধ	425	WB/34/235/318658	ফটো উপলব্ধ	426	WB/34/235/318438	ফটো উপলব্ধ
নাম : গীতারানী মাহাত স্বামীর নাম: পুহিতু মাহাত বাড়ির নং : n0061 বয়স : 47 লিঙ্গ : মহিলা			নাম : যুধিষ্টির মাহাত পিতার নাম: পীতাম্বর মাহাত বাড়ির নং : n0061 বয়স : 61 লিঙ্গ : পুরুষ			নাম : রেশমী মাহাত স্বামীর নাম: যুধিষ্টির মাহাত বাড়ির নং : n0061 বয়স : 52 লিঙ্গ : মহিলা		
427	DLP2223329	ফটো উপলব্ধ	428	DLP1228113	ফটো উপলব্ধ	429	DLP1227289	ফটো উপলব্ধ
নাম : নিয়তি মাহাত স্বামীর নাম: ফাল্পুনী মাহাত বাড়ির নং : n0061 বয়স : 41 লিঙ্গ : মহিলা			নাম : রাধিকা মাহাত স্বামীর নাম: হারাদন মাহাত বাড়ির নং : n0062 বয়স : 81 লিঙ্গ : মহিলা			নাম : বিশ্বনাথ মাহাত পিতার নাম: হারাদন মাহাত বাড়ির নং : n0062 বয়স : 55 লিঙ্গ : পুরুষ		
430	DLP1265222	ফটো উপলব্ধ	431	DLP2065399	ফটো উপলব্ধ	432	DLP2065381	ফটো উপলব্ধ
নাম : ভানুমতি মাহাত স্বামীর নাম: বিশ্বনাথ মাহাত বাড়ির নং : n0062 বয়স : 51 লিঙ্গ : মহিলা			নাম : ঝুরিবালা মাহাত স্বামীর নাম: বিশ্বনাথ মাহাত বাড়ির নং : n0062 বয়স : 41 লিঙ্গ : মহিলা			নাম : কার্তিক মাহাত পিতার নাম: বিশ্বনাথ মাহাত বাড়ির নং : n0062 বয়স : 41 লিঙ্গ : পুরুষ		
433	DLP1267756	ফটো উপলব্ধ	434	XWK0987974	ফটো উপলব্ধ	435	XWK1495845	ফটো উপলব্ধ
নাম : দুলাল চন্দ্র মাহাত পিতার নাম: হারাদন মাহাত বাড়ির নং : n0062 বয়স : 50 লিঙ্গ : পুরুষ			নাম : রাজীব কুমার মাহাত পিতার নাম: সুধীর চন্দ্র মাহাত বাড়ির নং : n0123 বয়স : 38 লিঙ্গ : পুরুষ			নাম : সন্তোষী মাহাত স্বামীর নাম: রাজিব কুমার মাহাত বাড়ির নং : n0123 বয়স : 34 লিঙ্গ : মহিলা		
436	XWK1495811	ফটো উপলব্ধ	437	DLP2067064	ফটো উপলব্ধ	438	DLP2223170	ফটো উপলব্ধ
নাম : নুপেন চন্দ্র মাহাত পিতার নাম: সুধীর চন্দ্র মাহাত বাড়ির নং : n0123 বয়স : 33 লিঙ্গ : পুরুষ			নাম : চৈতন মাহাত পিতার নাম: ধনঞ্জয় মাহাত বাড়ির নং : n0124 বয়স : 43 লিঙ্গ : পুরুষ			নাম : চেপুবালা মাহাত স্বামীর নাম: চৈতন মাহাত বাড়ির নং : n0124 বয়স : 40 লিঙ্গ : মহিলা		
439	XWK1306182	ফটো উপলব্ধ	440	XWK0987966	ফটো উপলব্ধ	441	XWK1496132	ফটো উপলব্ধ
নাম : জয়ন্তী মাহাত পিতার নাম: ধনঞ্জয় মাহাত বাড়ির নং : কিউ বয়স : 38 লিঙ্গ : মহিলা			নাম : অঞ্জলী মাহাত স্বামীর নাম: ভুবন মাহাত বাড়ির নং : n0124 বয়স : 63 লিঙ্গ : মহিলা			নাম : তারাপদ মাহাত পিতার নাম: ভুবন মাহাত বাড়ির নং : n0124 বয়স : 32 লিঙ্গ : পুরুষ		
442	WB/34/235/318492	ফটো উপলব্ধ	443	WB/34/235/318292	ফটো উপলব্ধ	444	XWK2605269	ফটো উপলব্ধ
নাম : রেফ্টু মাহাত পিতার নাম: পূর্ণ মাহাত বাড়ির নং : n0125 বয়স : 91 লিঙ্গ : পুরুষ			নাম : মেহলাতা মাহাত স্বামীর নাম: রেফ্টু মাহাত বাড়ির নং : n0125 বয়স : 83 লিঙ্গ : মহিলা			নাম : লালু মাহাত পিতার নাম: রেফ্টু মাহাত বাড়ির নং : n0125 বয়স : 62 লিঙ্গ : পুরুষ		
445	WB/34/235/318263	ফটো উপলব্ধ	446	XWK0370072	ফটো উপলব্ধ	447	WB/34/235/318239	ফটো উপলব্ধ
নাম : সরস্বতী মাহাত স্বামীর নাম: লালু মাহাত বাড়ির নং : n0125 বয়স : 56 লিঙ্গ : মহিলা			নাম : বিনতা মাহাত স্বামীর নাম: লালু মাহাত বাড়ির নং : n0125 বয়স : 38 লিঙ্গ : মহিলা			নাম : আহলাদী মাহাত স্বামীর নাম: নয়ান মাহাত বাড়ির নং : n0127 বয়স : 78 লিঙ্গ : মহিলা		
448	DLP1705748	ফটো উপলব্ধ	449	DLP2349199	ফটো উপলব্ধ	450	XWK1619121	ফটো উপলব্ধ
নাম : জুহিবালা মাহাত পিতার নাম: নয়ান মাহাত বাড়ির নং : n0127 বয়স : 43 লিঙ্গ : মহিলা			নাম : কল্যাণী মাহাত স্বামীর নাম: গুরুচরন মাহাত বাড়ির নং : n0128 বয়স : 55 লিঙ্গ : মহিলা			নাম : রজনীকান্ত মাহাত পিতার নাম: গুরুচরন মাহাত বাড়ির নং : n0128 বয়স : 30 লিঙ্গ : পুরুষ		

451	WB/34/235/318284	নাম : তরুবালা মাহাত স্বামীর নাম: মতিলাল মাহাত বাড়ির নং : n0129 বয়স : 61 লিঙ্গ : মহিলা	ফটো উপলব্ধ	452	XWK1619220	নাম : ভরতচন্দ্র মাহাত পিতার নাম: মতিলাল মাহাত বাড়ির নং : n0129 বয়স : 43 লিঙ্গ : পুরুষ	ফটো উপলব্ধ	453	XWK1619212	নাম : আরতী মাহাত স্বামীর নাম: ভরতচন্দ্র মাহাত বাড়ির নং : n0129 বয়স : 31 লিঙ্গ : মহিলা	ফটো উপলব্ধ
454	XWK1619162	নাম : বিজলা মাহাত পিতার নাম: মতিলাল মাহাত বাড়ির নং : n0129 বয়স : 42 লিঙ্গ : মহিলা	ফটো উপলব্ধ	455	XWK1619170	নাম : সঞ্জয় কুমার মাহাত পিতার নাম: মতিলাল মাহাত বাড়ির নং : n0129 বয়স : 33 লিঙ্গ : পুরুষ	ফটো উপলব্ধ	456	WB/34/235/318231	নাম : চরিত্রলাল মাহাত পিতার নাম: দুর্ঘোষন মাহাত বাড়ির নং : n0130 বয়স : 51 লিঙ্গ : পুরুষ	ফটো উপলব্ধ
457	XWK2554137	নাম : মমতা মাহাত স্বামীর নাম: চরিত্রলাল মাহাত বাড়ির নং : এন0130 বয়স : 38 লিঙ্গ : মহিলা	ফটো উপলব্ধ	458	XWK0367656	নাম : রমেশ মাহাত পিতার নাম: দুর্ঘোষন মাহাত বাড়ির নং : n0130 বয়স : 36 লিঙ্গ : পুরুষ	ফটো উপলব্ধ	459	WB/34/235/318265	নাম : কল্যাণী মাহাত স্বামীর নাম: কালীপদ মাহাত বাড়ির নং : n0131 বয়স : 76 লিঙ্গ : মহিলা	ফটো উপলব্ধ
460	DLP1705318	নাম : নিতাইচন্দ্র মাহাত পিতার নাম: কালীপদ মাহাত বাড়ির নং : n0131 বয়স : 46 লিঙ্গ : পুরুষ	ফটো উপলব্ধ	461	DLP2223311	নাম : সন্তোষ মাহাত পিতার নাম: কালীপদ মাহাত বাড়ির নং : n0131 বয়স : 43 লিঙ্গ : পুরুষ	ফটো উপলব্ধ	462	XWK1496116	নাম : শ্রীমতী মাহাত স্বামীর নাম: নিতাই চন্দ্র মাহাত বাড়ির নং : n0131 বয়স : 32 লিঙ্গ : মহিলা	ফটো উপলব্ধ
463	WB/34/235/318326	নাম : পুতনা মাহাত স্বামীর নাম: ভিখু মাহাত বাড়ির নং : n0132 বয়স : 78 লিঙ্গ : মহিলা	ফটো উপলব্ধ	464	DLP1266352	নাম : সুন্দরা মাহাত স্বামীর নাম: যুধিষ্ঠির মাহাত বাড়ির নং : n0132 বয়স : 43 লিঙ্গ : মহিলা	ফটো উপলব্ধ	465	WB/34/235/318653	নাম : কালীপদ মাহাত পিতার নাম: শম্ভু মাহাত বাড়ির নং : n0133 বয়স : 73 লিঙ্গ : পুরুষ	ফটো উপলব্ধ
466	DLP2349116	নাম : চপলা মাহাত স্বামীর নাম: কালীপদ মাহাত বাড়ির নং : n0133 বয়স : 69 লিঙ্গ : মহিলা	ফটো উপলব্ধ	467	DLP2460889	নাম : সতীশ চন্দ্র মাহাত পিতার নাম: কালীপদ মাহাত বাড়ির নং : n0133 বয়স : 40 লিঙ্গ : পুরুষ	ফটো উপলব্ধ	468	DLP1265503	নাম : চানু মাহাত পিতার নাম: শম্ভু মাহাত বাড়ির নং : n0133 বয়স : 71 লিঙ্গ : পুরুষ	ফটো উপলব্ধ
469	DLP1266428	নাম : গনেশচন্দ্র মাহাত পিতার নাম: খগেনচন্দ্র মাহাত বাড়ির নং : n0134 বয়স : 43 লিঙ্গ : পুরুষ	ফটো উপলব্ধ	470	DLP1267152	নাম : বাদলচন্দ্র মাহাত পিতার নাম: ইন্দ্রলাল মাহাত বাড়ির নং : n0112 বয়স : 44 লিঙ্গ : পুরুষ	ফটো উপলব্ধ	471	DLP2419067	নাম : যমুনা মাহাত স্বামীর নাম: বাদলচন্দ্র মাহাত বাড়ির নং : n0112 বয়স : 42 লিঙ্গ : মহিলা	ফটো উপলব্ধ
472	WB/34/235/318398	নাম : রথু মাহাত পিতার নাম: নায়েব মাহাত বাড়ির নং : n0113 বয়স : 68 লিঙ্গ : পুরুষ	ফটো উপলব্ধ	473	WB/34/235/318294	নাম : পূর্ণিমা মাহাত স্বামীর নাম: রথু মাহাত বাড়ির নং : n0113 বয়স : 61 লিঙ্গ : মহিলা	ফটো উপলব্ধ	474	DLP2065589	নাম : অপিন্দ মাহাত পিতার নাম: ভগত মাহাত বাড়ির নং : n0114 বয়স : 88 লিঙ্গ : পুরুষ	ফটো উপলব্ধ
475	DLP2065597	নাম : পদক মাহাত পিতার নাম: অপিন্দ মাহাত বাড়ির নং : n0114 বয়স : 52 লিঙ্গ : পুরুষ	ফটো উপলব্ধ	476	DLP2460863	নাম : সীতারানী মাহাত স্বামীর নাম: পদক মাহাত বাড়ির নং : n0114 বয়স : 40 লিঙ্গ : মহিলা	ফটো উপলব্ধ	477	WB/34/235/318665	নাম : মথুর মাহাত পিতার নাম: বাঞ্জারাম মাহাত বাড়ির নং : n0115 বয়স : 58 লিঙ্গ : পুরুষ	ফটো উপলব্ধ
478	DLP1266386	নাম : শীতলা মাহাত স্বামীর নাম: মথুর মাহাত বাড়ির নং : n0115 বয়স : 49 লিঙ্গ : মহিলা	ফটো উপলব্ধ	479	XWK0987883	নাম : অজিত মহতো পিতার নাম: দুর্ঘোষন মাহাত বাড়ির নং : n0115 বয়স : 62 লিঙ্গ : পুরুষ	ফটো উপলব্ধ	480	DLP2460939	নাম : সুরুবালী মাহাত স্বামীর নাম: অজিত মাহাত বাড়ির নং : n0115 বয়স : 53 লিঙ্গ : মহিলা	ফটো উপলব্ধ

বিধানসভা নির্বাচনক্ষেত্রের নং, নাম : 238-বাদ্দোয়ান
ভাগ নং, নাম : 1-গোকুলনগর(আংশিক), টোলা মাঝিডি,গেরগেরডিওখামারটাড়

481	XWK1619204	নাম : টিকু মাহাত পিতার নাম: অজিত মাহাত বাড়ির নং : n0115 বয়স : 32 লিঙ্গ : পুরুষ	ফটো উপলব্ধ	482	XWK1619196	নাম : রিকু মাহাত পিতার নাম: অজিত মাহাত বাড়ির নং : n0115 বয়স : 30 লিঙ্গ : পুরুষ	ফটো উপলব্ধ	483	DLP2223287	নাম : হাবি মাহাত মায়ের নাম: খুকি মাহাত বাড়ির নং : n0115 বয়স : 50 লিঙ্গ : মহিলা	ফটো উপলব্ধ
484	WB/34/235/318269	নাম : শৈলবালা মাহাত স্বামীর নাম: হারাধন মাহাত বাড়ির নং : n0116 বয়স : 91 লিঙ্গ : মহিলা	ফটো উপলব্ধ	485	DLP2066165	নাম : বংশীবদন মাহাত পিতার নাম: হারাধন মাহাত বাড়ির নং : n0116 বয়স : 56 লিঙ্গ : পুরুষ	ফটো উপলব্ধ	486	WB/34/235/318176	নাম : জিতেন্দ্র নাথ মাহাত পিতার নাম: হারাধন মাহাত বাড়ির নং : n0116 বয়স : 52 লিঙ্গ : পুরুষ	ফটো উপলব্ধ
487	DLP1226919	নাম : লালমোহন মাহাত পিতার নাম: হারাধন মাহাত বাড়ির নং : n0116 বয়স : 47 লিঙ্গ : পুরুষ	ফটো উপলব্ধ	488	XWK1619154	নাম : চন্দা মাহাত স্বামীর নাম: লালমোহন মাহাত বাড়ির নং : n0116 বয়স : 32 লিঙ্গ : মহিলা	ফটো উপলব্ধ	489	DLP1266394	নাম : তারামনী মাহাত স্বামীর নাম: জিতেন্দ্র মাহাত বাড়ির নং : n0116 বয়স : 44 লিঙ্গ : মহিলা	ফটো উপলব্ধ
490	DLP1227297	নাম : সরলা মাহাত স্বামীর নাম: সীতারাম মাহাত বাড়ির নং : n0117 বয়স : 49 লিঙ্গ : মহিলা	ফটো উপলব্ধ	491	WB/34/235/318089	নাম : সুরেন্দ্র মাহাত পিতার নাম: সাগর মাহাত বাড়ির নং : n0118 বয়স : 65 লিঙ্গ : পুরুষ	ফটো উপলব্ধ	492	WB/34/235/318393	নাম : অষ্টমী মাহাত স্বামীর নাম: সুরেন্দ্র মাহাত বাড়ির নং : n0118 বয়স : 59 লিঙ্গ : মহিলা	ফটো উপলব্ধ
493	DLP2461168	নাম : রমানাথ মাহাত পিতার নাম: সুরেন্দ্র নাথ মাহাত বাড়ির নং : n0118 বয়স : 41 লিঙ্গ : পুরুষ	ফটো উপলব্ধ	494	XWK1619238	নাম : দীপালী মাহাত স্বামীর নাম: রমানাথ মাহাত বাড়ির নং : n0118 বয়স : 30 লিঙ্গ : মহিলা	ফটো উপলব্ধ	495	WB/34/235/318502	নাম : মথন মাহাত পিতার নাম: পঞ্চ মাহাত বাড়ির নং : n0119 বয়স : 78 লিঙ্গ : পুরুষ	ফটো উপলব্ধ
496	WB/34/235/318244	নাম : কুসুম মাহাত স্বামীর নাম: মথন মাহাত বাড়ির নং : n0119 বয়স : 73 লিঙ্গ : মহিলা	ফটো উপলব্ধ	497	DLP2419166	নাম : নীলাচল মাহাত পিতার নাম: মথন মাহাত বাড়ির নং : n0119 বয়স : 42 লিঙ্গ : পুরুষ	ফটো উপলব্ধ	498	DLP2461069	নাম : কল্যাণী মাহাত স্বামীর নাম: নীলাচল মাহাত বাড়ির নং : n0119 বয়স : 38 লিঙ্গ : মহিলা	ফটো উপলব্ধ
499	DLP2349421	নাম : অষ্টমী মাহাত স্বামীর নাম: রবীন্দ্র মাহাত বাড়ির নং : n0120 বয়স : 57 লিঙ্গ : মহিলা	ফটো উপলব্ধ	500	WB/34/235/318487	নাম : ঝরিলাল মাহাত পিতার নাম: শক্রয় মাহাত বাড়ির নং : n0121 বয়স : 71 লিঙ্গ : পুরুষ	ফটো উপলব্ধ	501	WB/34/235/318261	নাম : জিলাপি মাহাত স্বামীর নাম: ঝরিলাল মাহাত বাড়ির নং : n0121 বয়স : 64 লিঙ্গ : মহিলা	ফটো উপলব্ধ
502	WB/34/235/318193	নাম : পাথরী মাহাত স্বামীর নাম: ভদু মাহাত বাড়ির নং : n0123 বয়স : 91 লিঙ্গ : মহিলা	ফটো উপলব্ধ	503	WB/34/235/318010	নাম : সুধীর মাহাত পিতার নাম: ভদু মাহাত বাড়ির নং : n0123 বয়স : 65 লিঙ্গ : পুরুষ	ফটো উপলব্ধ	504	WB/34/235/318366	নাম : কাগজী মাহাত স্বামীর নাম: সুধীর মাহাত বাড়ির নং : n0123 বয়স : 59 লিঙ্গ : মহিলা	ফটো উপলব্ধ
505	DLP1227461	নাম : সুভাষ মাহাত পিতার নাম: ভদু মাহাত বাড়ির নং : n0123 বয়স : 61 লিঙ্গ : পুরুষ	ফটো উপলব্ধ	506	WB/34/235/318360	নাম : মীরা মাহাত স্বামীর নাম: সুভাষ মাহাত বাড়ির নং : n0123 বয়স : 56 লিঙ্গ : মহিলা	ফটো উপলব্ধ	507	DLP1226307	নাম : কৃষ্ণ মাহাত পিতার নাম: খকু মাহাত বাড়ির নং : n0076 বয়স : 59 লিঙ্গ : পুরুষ	ফটো উপলব্ধ
508	WB/34/235/318460	নাম : সুমিত্রা মাহাত স্বামীর নাম: মানিকরাম মাহাত বাড়ির নং : n0072 বয়স : 76 লিঙ্গ : মহিলা	ফটো উপলব্ধ	509	XWK2102994	নাম : অক্ষিতা রানী মাহাত স্বামীর নাম: অশ্বিনী কুমার মাহাত বাড়ির নং : এন0094 বয়স : 31 লিঙ্গ : মহিলা	ফটো উপলব্ধ	510	XWK2200863	নাম : ঝুম্পা মাহাত স্বামীর নাম: ঠাকুর দাস মাহাত বাড়ির নং : n0067 বয়স : 32 লিঙ্গ : মহিলা	ফটো উপলব্ধ

বিধানসভা নির্বাচনক্ষেত্রের নং, নাম : 238-বাদ্দোয়ান
ভাগ নং, নাম : 1-গোকুলনগর(আংশিক), টোলা মাঝিডি,গেরগেরডিওখামারটাড়

511	XWK1966670	নাম : আজয় কুমার মাহাত পিতার নাম: বিষ্ণু মাহাত বাড়ির নং : n0154 বয়স : 27 লিঙ্গ : পুরুষ	ফটো উপলব্ধ	512	WB/34/235/318471	নাম : বিলাসী মাহাত স্বামীর নাম: বিভূতি মাহাত বাড়ির নং : n0064 বয়স : 66 লিঙ্গ : মহিলা	ফটো উপলব্ধ	513	DLP1267269	নাম : ফলারী মাহাত পিতার নাম: সুরেন্দ্র মাহাত বাড়ির নং : n0064 বয়স : 60 লিঙ্গ : পুরুষ	ফটো উপলব্ধ
514	XWK1619253	নাম : পৌতম মাহাত পিতার নাম: ফলারী মাহাত বাড়ির নং : n0064 বয়স : 30 লিঙ্গ : পুরুষ	ফটো উপলব্ধ	515	DLP1267236	নাম : পোস্তাবালা মাহাত পিতার নাম: সুরেন্দ্র মাহাত বাড়ির নং : n0064 বয়স : 59 লিঙ্গ : মহিলা	ফটো উপলব্ধ	516	DLP1267228	নাম : জানকী মাহাত স্বামীর নাম: ফলারী মাহাত বাড়ির নং : n0064 বয়স : 57 লিঙ্গ : মহিলা	ফটো উপলব্ধ
517	XWK1729532	নাম : অধীন চন্দ্র মাহাত পিতার নাম: বিভূতি মাহাত বাড়ির নং : n0064 বয়স : 29 লিঙ্গ : পুরুষ	ফটো উপলব্ধ	518	WB/34/235/318458	নাম : সরলবালী মাহাত স্বামীর নাম: সনু মাহাত বাড়ির নং : n0065 বয়স : 83 লিঙ্গ : মহিলা	ফটো উপলব্ধ	519	WB/34/235/318435	নাম : অর্জুন মাহাত পিতার নাম: সনু মাহাত বাড়ির নং : n0065 বয়স : 65 লিঙ্গ : পুরুষ	ফটো উপলব্ধ
520	WB/34/235/318017	নাম : বীরু মাহাত পিতার নাম: সনু মাহাত বাড়ির নং : n0065 বয়স : 59 লিঙ্গ : পুরুষ	ফটো উপলব্ধ	521	DLP1265164	নাম : সুলেখা মাহাত স্বামীর নাম: বীরু মাহাত বাড়ির নং : n0065 বয়স : 46 লিঙ্গ : মহিলা	ফটো উপলব্ধ	522	WB/34/235/318734	নাম : বিষ্ণু মাহাত পিতার নাম: পূর্ণ মাহাত বাড়ির নং : n0065 বয়স : 56 লিঙ্গ : পুরুষ	ফটো উপলব্ধ
523	DLP2065605	নাম : আরতী মাহাত স্বামীর নাম: বিষ্ণু মাহাত বাড়ির নং : n0065 বয়স : 49 লিঙ্গ : মহিলা	ফটো উপলব্ধ	524	DLP1265305	নাম : গোলাপী মাহাত স্বামীর নাম: দুলাল মাহাত বাড়ির নং : n0062 বয়স : 43 লিঙ্গ : মহিলা	ফটো উপলব্ধ	525	XWK2516805	নাম : যজ্ঞেশ্বর মাহাত পিতার নাম: মালীরাম মাহাত বাড়ির নং : n0063 বয়স : 74 লিঙ্গ : পুরুষ	ফটো উপলব্ধ
526	WB/34/235/318510	নাম : মুক্তাবালা মাহাত স্বামীর নাম: যজ্ঞেশ্বর মাহাত বাড়ির নং : n0063 বয়স : 69 লিঙ্গ : মহিলা	ফটো উপলব্ধ	527	XWK1495829	নাম : সুদর্শন মাহাত পিতার নাম: যজ্ঞেশ্বর মাহাত বাড়ির নং : n0063 বয়স : 33 লিঙ্গ : পুরুষ	ফটো উপলব্ধ	528	XWK1729573	নাম : গঙ্গারানী মাহাত স্বামীর নাম: সুদর্শন মাহাত বাড়ির নং : n0063 বয়স : 32 লিঙ্গ : মহিলা	ফটো উপলব্ধ
529	XWK0367573	নাম : সাহেবরাম মাহাত পিতার নাম: কুঞ্জ মাহাত বাড়ির নং : n0067 বয়স : 42 লিঙ্গ : পুরুষ	ফটো উপলব্ধ	530	WB/34/235/318747	নাম : ইন্দ্রনারায়ন মাহাত পিতার নাম: কুঞ্জ মাহাত বাড়ির নং : n0067 বয়স : 71 লিঙ্গ : পুরুষ	ফটো উপলব্ধ	531	XWK2299733	নাম : রাজীব মাহাত পিতার নাম: সুধীর মাহাত বাড়ির নং : এন0090 বয়স : 25 লিঙ্গ : পুরুষ	ফটো উপলব্ধ
532	XWK2250173	নাম : উদয় মাহাত পিতার নাম: বিশ্বনাথ মাহাত বাড়ির নং : এন0062 বয়স : 23 লিঙ্গ : পুরুষ	ফটো উপলব্ধ	533	XWK2250181	নাম : অঞ্জনা মাহাত স্বামীর নাম: রাজারাম মাহাত বাড়ির নং : এন0074 বয়স : 25 লিঙ্গ : মহিলা	ফটো উপলব্ধ	534	DLP1265156	নাম : সুন্দরা মাহাত স্বামীর নাম: অজ্ঞান মাহাত বাড়ির নং : n0065 বয়স : 46 লিঙ্গ : মহিলা	ফটো উপলব্ধ
535	XWK2295582	নাম : হৃদয়নাথ মাহাত পিতার নাম: বীরবল মাহাত বাড়ির নং : 0000 বয়স : 23 লিঙ্গ : পুরুষ	ফটো উপলব্ধ	536	WB/34/235/318712	নাম : নগেন্দ্রনাথ মাহাত পিতার নাম: মালীরাম মাহাত বাড়ির নং : n0066 বয়স : 69 লিঙ্গ : পুরুষ	ফটো উপলব্ধ	537	DLP2460814	নাম : বিভীষণ মাহাত পিতার নাম: কুঞ্জ মাহাত বাড়ির নং : n0067 বয়স : 43 লিঙ্গ : পুরুষ	ফটো উপলব্ধ
538	XWK2299832	নাম : মঙ্গলী মাহাত স্বামীর নাম: বলরাম মাহাত বাড়ির নং : এন0025 বয়স : 23 লিঙ্গ : মহিলা	ফটো উপলব্ধ	539	XWK1619311	নাম : কার্তিক মাহাত পিতার নাম: নগেন্দ্রনাথ মাহাত বাড়ির নং : n0092 বয়স : 31 লিঙ্গ : পুরুষ	ফটো উপলব্ধ	540	XWK2300002	নাম : অঞ্জনা মাহাত স্বামীর নাম: রামকৃষ্ণ মাহাত বাড়ির নং : এন0092 বয়স : 23 লিঙ্গ : মহিলা	ফটো উপলব্ধ

বিধানসভা নির্বাচনক্ষেত্রের নং, নাম : 238-বাদ্দোয়ান
ভাগ নং, নাম : 1-পোকুলনগর(আংশিক), টোলা মাঝিডি,গেরগেরডিওখামারটাড়

541	WB/34/235/318593	ফটো উপলব্ধ	542	XWK2424497	ফটো উপলব্ধ	543	DLP2223162	ফটো উপলব্ধ
নাম : অর্পমী মাহাত স্বামীর নাম: ইন্দ্র মাহাত বাড়ির নং : n0067 বয়স : 66 লিঙ্গ : মহিলা			নাম : গুরু পদ মাহাত স্বামীর নাম: ছুটুলাল মাহাত বাড়ির নং : n0128 বয়স : 59 লিঙ্গ : পুরুষ			নাম : সনকা মাহাত স্বামীর নাম: আব্দুল চন্দ্র মাহাত বাড়ির নং : n0067 বয়স : 46 লিঙ্গ : মহিলা		
544	DLP2419091	ফটো উপলব্ধ	545	XWK0987875	ফটো উপলব্ধ	546	DLP2349082	ফটো উপলব্ধ
নাম : গুরুবারি মাহাত স্বামীর নাম: সন্তোষ মাহাত বাড়ির নং : n0091 বয়স : 46 লিঙ্গ : মহিলা			নাম : নুনকী মাহাত স্বামীর নাম: বিভীষন মাহাত বাড়ির নং : n0067 বয়স : 44 লিঙ্গ : মহিলা			নাম : ঠান্ডা মাহাত স্বামীর নাম: বাবুলাল মাহাত বাড়ির নং : n0091 বয়স : 66 লিঙ্গ : মহিলা		
547	DLP2066421	ফটো উপলব্ধ	548	XWK2425288	ফটো উপলব্ধ	549	DLP2066439	ফটো উপলব্ধ
নাম : মনোহর মাহাত পিতার নাম: লক্ষন মাহাত বাড়ির নং : n0068 বয়স : 69 লিঙ্গ : পুরুষ			নাম : সন্তোষ মাহাত পিতার নাম: লক্ষীকান্ত মাহাত বাড়ির নং : n0091 বয়স : 63 লিঙ্গ : পুরুষ			নাম : সনকা মাহাত স্বামীর নাম: মনোহর মাহাত বাড়ির নং : n0068 বয়স : 63 লিঙ্গ : মহিলা		
550	XWK2395093	ফটো উপলব্ধ	551	XWK2394518	ফটো উপলব্ধ	552	XWK2397669	ফটো উপলব্ধ
নাম : রুপালি মাহাত পিতার নাম: অনিল চন্দ্র মাহাত বাড়ির নং : এন0066 বয়স : 22 লিঙ্গ : মহিলা			নাম : শান্তিমণি মাহাত পিতার নাম: ধনঞ্জয় মাহাত বাড়ির নং : এন0057 বয়স : 24 লিঙ্গ : মহিলা			নাম : মঞ্জু সিং সরদার স্বামীর নাম: মনোজ সিং সরদার বাড়ির নং : এন0070 বয়স : 33 লিঙ্গ : মহিলা		
553	XWK2398436	ফটো উপলব্ধ	554	XWK2397719	ফটো উপলব্ধ	555	XWK2558773	ফটো উপলব্ধ
নাম : কৌশল্যা মাহাত স্বামীর নাম: বঙ্কিম মাহাত বাড়ির নং : এন0057 বয়স : 27 লিঙ্গ : মহিলা			নাম : নারায়ণী মাহাত স্বামীর নাম: বৃথুলাল মাহাত বাড়ির নং : এন0138 বয়স : 32 লিঙ্গ : মহিলা			নাম : তাপসী মাহাত পিতার নাম: সাধুচরন মাহাত বাড়ির নং : এন0138 বয়স : 20 লিঙ্গ : মহিলা		
556	XWK2397792	ফটো উপলব্ধ	557	XWK0367581	ফটো উপলব্ধ	558	XWK1495985	ফটো উপলব্ধ
নাম : আশ্চমী মাহাত স্বামীর নাম: যুধিষ্ঠীর মাহাত বাড়ির নং : এন0131 বয়স : 23 লিঙ্গ : মহিলা			নাম : শকুন্তলা মাহাত স্বামীর নাম: সাহেবরাম মাহাত বাড়ির নং : n0067 বয়স : 38 লিঙ্গ : মহিলা			নাম : ঠাকুরদাস মাহাত পিতার নাম: কৃষ্ণিবাস মাহাত বাড়ির নং : n0067 বয়স : 31 লিঙ্গ : পুরুষ		
559	XWK2292480	ফটো উপলব্ধ	560	XWK2294957	ফটো উপলব্ধ	561	XWK2295871	ফটো উপলব্ধ
নাম : পূর্ণিমা মাহাত স্বামীর নাম: লাল্ট মাহাত বাড়ির নং : এন0070 বয়স : 28 লিঙ্গ : মহিলা			নাম : দেবেন মাহাত পিতার নাম: কৃষ্ণিবাস মাহাত বাড়ির নং : 0000 বয়স : 25 লিঙ্গ : পুরুষ			নাম : দীননাথ মাহাত পিতার নাম: কাদরু মাহাত বাড়ির নং : 000 বয়স : 23 লিঙ্গ : পুরুষ		
562	DLP2065423	ফটো উপলব্ধ	563	XWK2296333	ফটো উপলব্ধ	564	DLP2065431	ফটো উপলব্ধ
নাম : কৃষ্ণিবাস মাহাত পিতার নাম: রুঞ্জ মাহাত বাড়ির নং : n0067 বয়স : 56 লিঙ্গ : পুরুষ			নাম : দিপক মাহাত পিতার নাম: শশিভূষণ মাহাত বাড়ির নং : এন0070 বয়স : 25 লিঙ্গ : পুরুষ			নাম : বিদুবালা মাহাত স্বামীর নাম: কৃষ্ণিবাস মাহাত বাড়ির নং : n0067 বয়স : 51 লিঙ্গ : মহিলা		
565	DLP0499566	ফটো উপলব্ধ	566	WB/34/235/318758	ফটো উপলব্ধ	567	XWK1966720	ফটো উপলব্ধ
নাম : বিভূতি মাহাত পিতার নাম: সুরেন্দ্র মাহাত বাড়ির নং : n0064 বয়স : 71 লিঙ্গ : পুরুষ			নাম : বিজয় মাহাত পিতার নাম: ইন্দ্র মাহাত বাড়ির নং : n0112 বয়স : 51 লিঙ্গ : পুরুষ			নাম : শম্ভু মাহাত পিতার নাম: সিতারাম মাহাত বাড়ির নং : n0159 বয়স : 27 লিঙ্গ : পুরুষ		
568	XWK1892728	ফটো উপলব্ধ	569	XWK1892645	ফটো উপলব্ধ	570	XWK1304757	ফটো উপলব্ধ
নাম : ভাগ্যবতী মাহাত স্বামীর নাম: চৈতন মাহাত বাড়ির নং : n0100 বয়স : 27 লিঙ্গ : মহিলা			নাম : পরিক্রান্ত মাহাত পিতার নাম: ভীষ্ম মাহাত বাড়ির নং : n0092 বয়স : 27 লিঙ্গ : পুরুষ			নাম : কাকলী মাহাত স্বামীর নাম: ধনঞ্জয় মাহাত বাড়ির নং : n0148 বয়স : 41 লিঙ্গ : মহিলা		

571	XWK1966621	নাম : জানকি মাহাত স্বামীর নাম: সকালচন্দ্র মাহাত বাড়ির নং : n0149 বয়স : 27 লিঙ্গ : মহিলা	ফটো উপলব্ধ	572	XWK1966639	নাম : পার্বতী মাহাত মায়ের নাম: সাবিত্রী মাহাত বাড়ির নং : n0150 বয়স : 29 লিঙ্গ : মহিলা	ফটো উপলব্ধ	573	WB/34/235/318632	নাম : ফুনু মাহাত স্বামীর নাম: ছুটলাল মাহাত বাড়ির নং : n0092 বয়স : 69 লিঙ্গ : মহিলা	ফটো উপলব্ধ
574	DLP1226422	নাম : বাডু মাহাত পিতার নাম: ছুটলাল মাহাত বাড়ির নং : n0092 বয়স : 49 লিঙ্গ : পুরুষ	ফটো উপলব্ধ	575	DLP2065563	নাম : মঞ্জুরানী মাহাত স্বামীর নাম: বাডু মাহাত বাড়ির নং : n0092 বয়স : 46 লিঙ্গ : মহিলা	ফটো উপলব্ধ	576	XWK0367821	নাম : হারাধন মাহাত পিতার নাম: ছুট মাহাত বাড়ির নং : n0092 বয়স : 52 লিঙ্গ : পুরুষ	ফটো উপলব্ধ
577	WB/34/235/318630	নাম : প্রমীলা মাহাত স্বামীর নাম: হারাধন মাহাত বাড়ির নং : n0092 বয়স : 50 লিঙ্গ : মহিলা	ফটো উপলব্ধ	578	DLP2067056	নাম : রেনুকা মাহাত স্বামীর নাম: আনন্দ মাহাত বাড়ির নং : n0092 বয়স : 42 লিঙ্গ : মহিলা	ফটো উপলব্ধ	579	XWK0367847	নাম : ধনঞ্জয় মাহাত পিতার নাম: পূর্নচন্দ্র মাহাত বাড়ির নং : n0092 বয়স : 36 লিঙ্গ : পুরুষ	ফটো উপলব্ধ
580	WB/34/235/318575	নাম : জুরেন্দ্র মাহাত পিতার নাম: সাগর মাহাত বাড়ির নং : n0109 বয়স : 58 লিঙ্গ : পুরুষ	ফটো উপলব্ধ	581	DLP1226323	নাম : চিন্তাদেবী মাহাত স্বামীর নাম: জুরেন্দ্র মাহাত বাড়ির নং : n0109 বয়স : 48 লিঙ্গ : মহিলা	ফটো উপলব্ধ	582	WB/34/235/318396	নাম : প্রমীলা মাহাত স্বামীর নাম: পশুপতি মাহাত বাড়ির নং : n0110 বয়স : 58 লিঙ্গ : মহিলা	ফটো উপলব্ধ
583	WB/34/235/318335	নাম : তুষ্টবালা মাহাত স্বামীর নাম: জগন্নাথ মাহাত বাড়ির নং : n0111 বয়স : 81 লিঙ্গ : মহিলা	ফটো উপলব্ধ	584	WB/34/235/318224	নাম : দনাদর্দন মাহাত পিতার নাম: জগন্নাথ মাহাত বাড়ির নং : n0111 বয়স : 63 লিঙ্গ : পুরুষ	ফটো উপলব্ধ	585	WB/34/235/318368	নাম : ফুদুন মাহাত স্বামীর নাম: দনাদর্দন মাহাত বাড়ির নং : n0111 বয়স : 58 লিঙ্গ : মহিলা	ফটো উপলব্ধ
586	XWK1495910	নাম : সঞ্জয় মাহাত পিতার নাম: জনাদর্দন মাহাত বাড়ির নং : n0111 বয়স : 31 লিঙ্গ : পুরুষ	ফটো উপলব্ধ	587	XWK1801471	নাম : শিবানী মাহাত স্বামীর নাম: তারাপদ মাহাত বাড়ির নং : n0124 বয়স : 36 লিঙ্গ : মহিলা	ফটো উপলব্ধ	588	XWK1892652	নাম : রঞ্জন মাহাত পিতার নাম: রবিন্দ্র মাহাত বাড়ির নং : n0120 বয়স : 27 লিঙ্গ : পুরুষ	ফটো উপলব্ধ
589	XWK1892660	নাম : নিশিকান্ত মাহাত পিতার নাম: মতিলাল মাহাত বাড়ির নং : n0100 বয়স : 28 লিঙ্গ : পুরুষ	ফটো উপলব্ধ	590	XWK1892678	নাম : বর্না মাহাত স্বামীর নাম: কালিপদ মাহাত বাড়ির নং : n0089 বয়স : 29 লিঙ্গ : মহিলা	ফটো উপলব্ধ	591	WB/34/235/318439	নাম : শ্রীমতি মাহাত স্বামীর নাম: নগেন্দ্রনাথ মাহাত বাড়ির নং : n0066 বয়স : 63 লিঙ্গ : মহিলা	ফটো উপলব্ধ
592	XWK1801398	নাম : শিবু মাহাত পিতার নাম: বৈদ্যনাথ মাহাত বাড়ির নং : n0115 বয়স : 30 লিঙ্গ : পুরুষ	ফটো উপলব্ধ	593	DLP2349629	নাম : মালতী মান্ডি স্বামীর নাম: বিনন্দ মাঝি বাড়ির নং : n0140 বয়স : 47 লিঙ্গ : মহিলা	ফটো উপলব্ধ	594	DLP2065910	নাম : রুনিবালা মাহাত পিতার নাম: গউর মাহাত বাড়ির নং : n0140 বয়স : 52 লিঙ্গ : মহিলা	ফটো উপলব্ধ
595	XWK1966852	নাম : শিবানী মাহাত স্বামীর নাম: শঙ্কর প্রসাদ মাহাত বাড়ির নং : n0172 বয়স : 29 লিঙ্গ : মহিলা	ফটো উপলব্ধ	596	XWK1966845	নাম : জয়রাম মাহাত পিতার নাম: জগদীশ মাহাত বাড়ির নং : n0171 বয়স : 27 লিঙ্গ : পুরুষ	ফটো উপলব্ধ	597	XWK2531184	নাম : কাজল মাহাত স্বামীর নাম: জয়রাম মাহাত বাড়ির নং : এন0171 বয়স : 26 লিঙ্গ : মহিলা	ফটো উপলব্ধ
598	XWK1801265	নাম : পিঙ্কু মাহাত পিতার নাম: অর্জুন মাহাত বাড়ির নং : n0065 বয়স : 30 লিঙ্গ : পুরুষ	ফটো উপলব্ধ	599	XWK1801257	নাম : শ্রীদাম মাহাত পিতার নাম: ফলারী মাহাত বাড়ির নং : n0064 বয়স : 28 লিঙ্গ : পুরুষ	ফটো উপলব্ধ	600	XWK2554046	নাম : আশা মাহাত স্বামীর নাম: গৌতম মাহাত বাড়ির নং : এন0064 বয়স : 20 লিঙ্গ : মহিলা	ফটো উপলব্ধ

বিধানসভা নির্বাচনক্ষেত্রের নং, নাম : 238-বাদ্দোয়ান
ভাগ নং, নাম : 1-গোকুলনগর(আংশিক), টোলা মাঝিডি,গেরগেরডিওখামারটাড়

601 নাম : অর্চনা মাহাত স্বামীর নাম: অখিল চন্দ্র মাহাত বাড়ির নং : n0091 বয়স : 26 লিঙ্গ : মহিলা	XWK2013548 ফটো উপলব্ধ	602 নাম : বাতাসী মাহাত স্বামীর নাম: বিভীষণ মাহাত বাড়ির নং : n0068 বয়স : 28 লিঙ্গ : মহিলা	XWK2016954 ফটো উপলব্ধ	603 নাম : প্রভাত কুমার মাহাত পিতার নাম: পশুপতি মাহাত বাড়ির নং : n0110 বয়স : 29 লিঙ্গ : পুরুষ	XWK1801356 ফটো উপলব্ধ
604 নাম : সন্তোষ কুমার মাহাত পিতার নাম: রথু মাহাত বাড়ির নং : n0157 বয়স : 27 লিঙ্গ : পুরুষ	XWK1966704 ফটো উপলব্ধ	605 নাম : সুন্দরা মাহাত স্বামীর নাম: বীরবল মাহাত বাড়ির নং : n0102 বয়স : 43 লিঙ্গ : মহিলা	DLP1265461 ফটো উপলব্ধ	606 নাম : মালতি মাহাত স্বামীর নাম: বীরেন মাহাত বাড়ির নং : n0103 বয়স : 42 লিঙ্গ : মহিলা	DLP2461028 ফটো উপলব্ধ
607 নাম : বীরেন মাহাত পিতার নাম: দামুদর মাহাত বাড়ির নং : n0103 বয়স : 39 লিঙ্গ : পুরুষ	DLP2419141 ফটো উপলব্ধ	608 নাম : মধুসূদন মাহাত পিতার নাম: ছুট মাহাত বাড়ির নং : n0104 বয়স : 71 লিঙ্গ : পুরুষ	WB/34/235/318189 ফটো উপলব্ধ	609 নাম : যমুনা মাহাত স্বামীর নাম: মধুসূদন মাহাত বাড়ির নং : n0104 বয়স : 66 লিঙ্গ : মহিলা	WB/34/235/318295 ফটো উপলব্ধ
610 নাম : সরস্বতী মাহাত পিতার নাম: বিভূতি মাহাত বাড়ির নং : গোকুলনগর বয়স : 27 লিঙ্গ : মহিলা	NT01817600 ফটো উপলব্ধ	611 নাম : সরস্বতী মাহাত পিতার নাম: গোবর্দন মাহাত বাড়ির নং : n0092 বয়স : 33 লিঙ্গ : মহিলা	XWK1619329 ফটো উপলব্ধ	612 নাম : কাঁদরু মাহাত পিতার নাম: আকলু মাহাত বাড়ির নং : n0093 বয়স : 54 লিঙ্গ : পুরুষ	WB/34/235/318012 ফটো উপলব্ধ
613 নাম : কল্যানী মাহাত স্বামীর নাম: কাঁদরু মাহাত বাড়ির নং : n0093 বয়স : 49 লিঙ্গ : মহিলা	DLP2349025 ফটো উপলব্ধ	614 নাম : পটল চন্দ্র মাহাত পিতার নাম: আকলু মাহাত বাড়ির নং : n0093 বয়স : 42 লিঙ্গ : পুরুষ	DLP2460871 ফটো উপলব্ধ	615 নাম : অনন্তলাল মাহাত পিতার নাম: গঙ্গাধর মাহাত বাড়ির নং : n0094 বয়স : 70 লিঙ্গ : পুরুষ	DLP1265644 ফটো উপলব্ধ
616 নাম : সুলোচনা মাহাত স্বামীর নাম: অনন্তলাল মাহাত বাড়ির নং : n0094 বয়স : 64 লিঙ্গ : মহিলা	DLP1265735 ফটো উপলব্ধ	617 নাম : অশ্বিনীকুমার মাহাত পিতার নাম: অনন্তলাল মাহাত বাড়ির নং : n0094 বয়স : 38 লিঙ্গ : পুরুষ	DLP2223352 ফটো উপলব্ধ	618 নাম : নীলকমল মাহাত পিতার নাম: গঙ্গাধর মাহাত বাড়ির নং : n0094 বয়স : 65 লিঙ্গ : পুরুষ	WB/34/235/318076 ফটো উপলব্ধ
619 নাম : নেবুলা মাহাত স্বামীর নাম: নীলকমল মাহাত বাড়ির নং : n0094 বয়স : 59 লিঙ্গ : মহিলা	WB/34/235/318004 ফটো উপলব্ধ	620 নাম : কালিপদ মাহাত পিতার নাম: নীলকমল মাহাত বাড়ির নং : n0094 বয়স : 30 লিঙ্গ : পুরুষ	XWK1729474 ফটো উপলব্ধ	621 নাম : মথুর চন্দ্র মাহাত পিতার নাম: আশুতোষ মাহাত বাড়ির নং : n0095 বয়স : 52 লিঙ্গ : পুরুষ	WB/34/235/318577 ফটো উপলব্ধ
622 নাম : ছুটনা মাহাত স্বামীর নাম: মথুর চন্দ্র মাহাত বাড়ির নং : n0095 বয়স : 46 লিঙ্গ : মহিলা	DLP1226760 ফটো উপলব্ধ	623 নাম : যুধিষ্ঠির মাহাত পিতার নাম: আশুতোষ মাহাত বাড়ির নং : n0095 বয়স : 49 লিঙ্গ : পুরুষ	DLP1226653 ফটো উপলব্ধ	624 নাম : মমতা মাহাত স্বামীর নাম: যুধিষ্ঠির মাহাত বাড়ির নং : n0095 বয়স : 44 লিঙ্গ : মহিলা	DLP1705193 ফটো উপলব্ধ
625 নাম : খগেন্দ্রনাথ মাহাত পিতার নাম: কিষ্টি মাহাত বাড়ির নং : n0096 বয়স : 65 লিঙ্গ : পুরুষ	WB/34/235/318667 ফটো উপলব্ধ	626 নাম : স্নেহলতা মাহাত স্বামীর নাম: খগেন মাহাত বাড়ির নং : n0096 বয়স : 61 লিঙ্গ : মহিলা	WB/34/235/318394 ফটো উপলব্ধ	627 নাম : সনাতন মাহাত পিতার নাম: খগেন চন্দ্র মাহাত বাড়ির নং : n0096 বয়স : 35 লিঙ্গ : পুরুষ	XWK1182054 ফটো উপলব্ধ
628 নাম : প্রভাত কুমার মাহাত পিতার নাম: গোবর্দন মাহাত বাড়ির নং : n0097 বয়স : 60 লিঙ্গ : পুরুষ	DLP0498410 ফটো উপলব্ধ	629 নাম : সীতারাম মাহাত পিতার নাম: গোবর্দন মাহাত বাড়ির নং : n0097 বয়স : 50 লিঙ্গ : পুরুষ	DLP2065993 ফটো উপলব্ধ	630 নাম : সৃষ্টিধর মাহাত পিতার নাম: গোবর্দন মাহাত বাড়ির নং : n0097 বয়স : 47 লিঙ্গ : পুরুষ	DLP1265966 ফটো উপলব্ধ

631 নাম : মালতী মাহাত স্বামীর নাম: প্রভাত চন্দ্র মাহাত বাড়ির নং : n0097 বয়স : 46 লিঙ্গ : মহিলা	DLP1227271 ফটো উপলব্ধ	632 নাম : সূচী মাহাত পিতার নাম: ধনীরাম মাহাত বাড়ির নং : n0098 বয়স : 38 লিঙ্গ : মহিলা	DLP2460905 ফটো উপলব্ধ	633 নাম : পারবতী মাহাত পিতার নাম: ধনীরাম মাহাত বাড়ির নং : n0098 বয়স : 37 লিঙ্গ : মহিলা	XWK0368779 ফটো উপলব্ধ
634 নাম : অরুণ কুমার মাহাত পিতার নাম: ধনীরাম মাহাত বাড়ির নং : n0098 বয়স : 36 লিঙ্গ : পুরুষ	XWK1306158 ফটো উপলব্ধ	635 নাম : সূশীলা মাহাত স্বামীর নাম: অরুণ কুমার মাহাত বাড়ির নং : n0098 বয়স : 29 লিঙ্গ : মহিলা	XWK1729508 ফটো উপলব্ধ	636 নাম : বুরগী মাহাত স্বামীর নাম: রামচন্দ্র মাহাত বাড়ির নং : n0099 বয়স : 81 লিঙ্গ : মহিলা	WB/34/235/318543 ফটো উপলব্ধ
637 নাম : ফলারী মাহাত পিতার নাম: রামচন্দ্র মাহাত বাড়ির নং : n0099 বয়স : 61 লিঙ্গ : পুরুষ	DLP2066231 ফটো উপলব্ধ	638 নাম : স্বপন মাহাত পিতার নাম: রামচন্দ্র মাহাত বাড়ির নং : n0099 বয়স : 58 লিঙ্গ : পুরুষ	WB/34/235/318574 ফটো উপলব্ধ	639 নাম : লক্ষী রানী মাহাত স্বামীর নাম: স্বপন মাহাত বাড়ির নং : n0099 বয়স : 45 লিঙ্গ : মহিলা	DLP2461036 ফটো উপলব্ধ
640 নাম : পাল্টন মাহাত পিতার নাম: রামচন্দ্র মাহাত বাড়ির নং : n0099 বয়স : 51 লিঙ্গ : পুরুষ	DLP1265230 ফটো উপলব্ধ	641 নাম : অম্বুজকুমার মাহাত পিতার নাম: রামচন্দ্র মাহাত বাড়ির নং : n0099 বয়স : 46 লিঙ্গ : পুরুষ	DLP1266402 ফটো উপলব্ধ	642 নাম : ভারতী মাহাত স্বামীর নাম: পাল্টন মাহাত বাড়ির নং : n0099 বয়স : 43 লিঙ্গ : মহিলা	DLP2461044 ফটো উপলব্ধ
643 নাম : আলাবতী মাহাত স্বামীর নাম: অম্বুজ কুমার মাহাত বাড়ির নং : n0099 বয়স : 40 লিঙ্গ : মহিলা	XWK1619147 ফটো উপলব্ধ	644 নাম : গোলাপী মাহাত স্বামীর নাম: রাহুল মাহাত বাড়ির নং : এন0099 বয়স : 23 লিঙ্গ : মহিলা	XWK2573814 ফটো উপলব্ধ	645 নাম : মতিলাল মাহাত পিতার নাম: নায়েব মাহাত বাড়ির নং : n0100 বয়স : 73 লিঙ্গ : পুরুষ	WB/34/235/318716 ফটো উপলব্ধ
646 নাম : তিতবালী মাহাত স্বামীর নাম: মতিলাল মাহাত বাড়ির নং : n0100 বয়স : 68 লিঙ্গ : মহিলা	WB/34/235/318386 ফটো উপলব্ধ	647 নাম : চৈতন মাহাত পিতার নাম: মতিলাল মাহাত বাড়ির নং : n0100 বয়স : 40 লিঙ্গ : পুরুষ	XWK1306166 ফটো উপলব্ধ	648 নাম : সূশীলা মাহাত স্বামীর নাম: শ্রীধর মাহাত বাড়ির নং : n0101 বয়স : 61 লিঙ্গ : মহিলা	WB/34/235/318397 ফটো উপলব্ধ
649 নাম : বীরবল মাহাত পিতার নাম: ভিথু মাহাত বাড়ির নং : n0102 বয়স : 47 লিঙ্গ : পুরুষ	XWK2522282 ফটো উপলব্ধ	650 নাম : পরশুরাম মাহাত পিতার নাম: সহিরাম মাহাত বাড়ির নং : n0106 বয়স : 47 লিঙ্গ : পুরুষ	XWK2136125 ফটো উপলব্ধ	651 নাম : শিবানী মাহাত স্বামীর নাম: পরশুরাম মাহাত বাড়ির নং : n0106 বয়স : 41 লিঙ্গ : মহিলা	DLP2223238 ফটো উপলব্ধ
652 নাম : অনিল কুমার মাহাত পিতার নাম: সহিরাম মাহাত বাড়ির নং : n0106 বয়স : 42 লিঙ্গ : পুরুষ	DLP2223246 ফটো উপলব্ধ	653 নাম : সাধনচন্দ্র মাহাত পিতার নাম: সাহিরাম মাহাত বাড়ির নং : n0106 বয়স : 40 লিঙ্গ : পুরুষ	DLP2066488 ফটো উপলব্ধ	654 নাম : উষারানী মাহাত স্বামীর নাম: অনিল চন্দ্র মাহাত বাড়ির নং : n0106 বয়স : 38 লিঙ্গ : মহিলা	DLP2223279 ফটো উপলব্ধ
655 নাম : ডুড়ি মাহাত স্বামীর নাম: লুধু মাহাত বাড়ির নং : n0107 বয়স : 73 লিঙ্গ : মহিলা	WB/34/235/318645 ফটো উপলব্ধ	656 নাম : শ্রীধর মাহাত পিতার নাম: ভগত মাহাত বাড়ির নং : n0107 বয়স : 71 লিঙ্গ : পুরুষ	WB/34/235/318676 ফটো উপলব্ধ	657 নাম : অঘোর চন্দ্র মাহাত পিতার নাম: শ্রীধর মাহাত বাড়ির নং : n0107 বয়স : 31 লিঙ্গ : পুরুষ	XWK1496074 ফটো উপলব্ধ
658 নাম : বাবুলাল মাহাত পিতার নাম: লুধু মাহাত বাড়ির নং : n0107 বয়স : 41 লিঙ্গ : পুরুষ	DLP2461093 ফটো উপলব্ধ	659 নাম : পার্বতী মাহাত স্বামীর নাম: বাবুলাল মাহাত বাড়ির নং : এন0107 বয়স : 34 লিঙ্গ : মহিলা	XWK1306174 ফটো উপলব্ধ	660 নাম : লতীকা মাহাত স্বামীর নাম: অঘোর চন্দ্র মাহাত বাড়ির নং : এন0107 বয়স : 23 লিঙ্গ : মহিলা	XWK2531168 ফটো উপলব্ধ

661	WB/34/235/318068	ফটো উপলব্ধ	662	DLP2419158	ফটো উপলব্ধ	663	DLP2461010	ফটো উপলব্ধ
নাম : তুলসী মাহাত পিতার নাম: নন্দ মাহাত বাড়ির নং : n0108 বয়স : 78 লিঙ্গ : পুরুষ			নাম : হরেনচন্দ্র মাহাত পিতার নাম: তুলসী মাহাত বাড়ির নং : n0108 বয়স : 43 লিঙ্গ : পুরুষ			নাম : মকেশ্বরী মাহাত স্বামীর নাম: হরেন চন্দ্র মাহাত বাড়ির নং : n0108 বয়স : 38 লিঙ্গ : মহিলা		
664	XWK0987917	ফটো উপলব্ধ	665	WB/34/235/318710	ফটো উপলব্ধ	666	DLP1227776	ফটো উপলব্ধ
নাম : ফুলনা মাহাত স্বামীর নাম: পশুপতি মাহাত বাড়ির নং : n0072 বয়স : 37 লিঙ্গ : মহিলা			নাম : মুচিরাম মাহাত পিতার নাম: রবি মাহাত বাড়ির নং : n0074 বয়স : 86 লিঙ্গ : পুরুষ			নাম : ছুটুবালা মাহাত স্বামীর নাম: মুচিরাম মাহাত বাড়ির নং : n0074 বয়স : 81 লিঙ্গ : মহিলা		
667	DLP1267186	ফটো উপলব্ধ	668	WB/34/235/318400	ফটো উপলব্ধ	669	XWK1182211	ফটো উপলব্ধ
নাম : লালমোহন মাহাত পিতার নাম: মুচিরাম মাহাত বাড়ির নং : n0074 বয়স : 62 লিঙ্গ : পুরুষ			নাম : ঝরুবালা মাহাত স্বামীর নাম: লালমোহন মাহাত বাড়ির নং : n0074 বয়স : 57 লিঙ্গ : মহিলা			নাম : শঙ্কর চন্দ্র মাহাত পিতার নাম: লালমোহন মাহাত বাড়ির নং : n0074 বয়স : 34 লিঙ্গ : পুরুষ		
670	XWK1619352	ফটো উপলব্ধ	671	WB/34/235/318638	ফটো উপলব্ধ	672	WB/34/235/318424	ফটো উপলব্ধ
নাম : লঙ্ঘোধর মাহাত পিতার নাম: লালমোহন মাহাত বাড়ির নং : n0074 বয়স : 31 লিঙ্গ : পুরুষ			নাম : দুর্গাচরন মাহাত পিতার নাম: মুচিরাম মাহাত বাড়ির নং : n0074 বয়স : 58 লিঙ্গ : পুরুষ			নাম : মমতা মাহাত স্বামীর নাম: দুর্গাচরন মাহাত বাড়ির নং : n0074 বয়স : 54 লিঙ্গ : মহিলা		
673	XWK1392216	ফটো উপলব্ধ	674	WB/34/235/318558	ফটো উপলব্ধ	675	WB/34/235/318432	ফটো উপলব্ধ
নাম : রাজারাম মাহাত পিতার নাম: দুর্গাচরণ মাহাত বাড়ির নং : n0074 বয়স : 32 লিঙ্গ : পুরুষ			নাম : অনিল মাহাত পিতার নাম: জীবন মাহাত বাড়ির নং : n0075 বয়স : 61 লিঙ্গ : পুরুষ			নাম : পুষ্পালা মাহাত স্বামীর নাম: অনিল মাহাত বাড়ির নং : n0075 বয়স : 56 লিঙ্গ : মহিলা		
676	XWK1619345	ফটো উপলব্ধ	677	DLP2067015	ফটো উপলব্ধ	678	DLP2419059	ফটো উপলব্ধ
নাম : সুবোধ মাহাত পিতার নাম: অনিল মাহাত বাড়ির নং : n0075 বয়স : 30 লিঙ্গ : পুরুষ			নাম : কালিপদ মাহাত পিতার নাম: রমেশ মাহাত বাড়ির নং : n0075 বয়স : 48 লিঙ্গ : পুরুষ			নাম : সরস্বতী মাহাত স্বামীর নাম: কালিপদ মাহাত বাড়ির নং : n0075 বয়স : 40 লিঙ্গ : মহিলা		
679	DLP2349132	ফটো উপলব্ধ	680	DLP2349140	ফটো উপলব্ধ	681	DLP1267137	ফটো উপলব্ধ
নাম : জয়ন্তী মাহাত স্বামীর নাম: কিরিটা মাহাত বাড়ির নং : n0076 বয়স : 61 লিঙ্গ : মহিলা			নাম : সরন্বালী মাহাত স্বামীর নাম: কিট মাহাত বাড়ির নং : n0076 বয়স : 49 লিঙ্গ : মহিলা			নাম : ধনঞ্জয় মাহাত পিতার নাম: খঁকু মাহাত বাড়ির নং : n0076 বয়স : 55 লিঙ্গ : পুরুষ		
682	XWK0368654	ফটো উপলব্ধ	683	XWK1306521	ফটো উপলব্ধ	684	DLP2065902	ফটো উপলব্ধ
নাম : কল্যাণী মাহাত স্বামীর নাম: ধনঞ্জয় মাহাত বাড়ির নং : n0076 বয়স : 49 লিঙ্গ : মহিলা			নাম : শিবরাম মাহাত পিতার নাম: কিরিটা ভূষণ মাহাত বাড়ির নং : n0076 বয়স : 33 লিঙ্গ : পুরুষ			নাম : সুধিবালা মাহাত স্বামীর নাম: বেদ্যানাথ মাহাত বাড়ির নং : n0077 বয়স : 59 লিঙ্গ : মহিলা		
685	DLP1227255	ফটো উপলব্ধ	686	DLP1227131	ফটো উপলব্ধ	687	DLP1266527	ফটো উপলব্ধ
নাম : কৈলাস মাহাত পিতার নাম: জীতেন মাহাত বাড়ির নং : n0077 বয়স : 61 লিঙ্গ : পুরুষ			নাম : ফুকুন মাহাত স্বামীর নাম: কৈলাস মাহাত বাড়ির নং : n0077 বয়স : 57 লিঙ্গ : মহিলা			নাম : শঙ্করী মাহাত স্বামীর নাম: অশ্বিনী মাহাত বাড়ির নং : n0088 বয়স : 51 লিঙ্গ : মহিলা		
688	WB/34/235/318800	ফটো উপলব্ধ	689	WB/34/235/318629	ফটো উপলব্ধ	690	XWK1729482	ফটো উপলব্ধ
নাম : বিভূতি মাহাত পিতার নাম: দুর্গোধন মাহাত বাড়ির নং : n0089 বয়স : 59 লিঙ্গ : পুরুষ			নাম : মালতী মাহাত স্বামীর নাম: বিভূতি মাহাত বাড়ির নং : n0089 বয়স : 52 লিঙ্গ : মহিলা			নাম : কালিপদ মাহাত পিতার নাম: বিভূতি মাহাত বাড়ির নং : n0089 বয়স : 30 লিঙ্গ : পুরুষ		

বিধানসভা নির্বাচনক্ষেত্রের নং, নাম : 238-বান্দোয়ান
ভাগ নং, নাম : 1-গোকুলনগর(আংশিক), টোলা মাঝিডি,গেরগেরডিওখামারটাড়

691	WB/34/235/318563	নাম : নরেন মাহাত পিতার নাম: গোবর্দন মাহাত বাড়ির নং : n0090 বয়স : 58 লিঙ্গ : পুরুষ	ফটো উপলব্ধ	692	WB/34/235/318631	নাম : বিজলা মাহাত স্বামীর নাম: নরেন মাহাত বাড়ির নং : n0090 বয়স : 54 লিঙ্গ : মহিলা	ফটো উপলব্ধ	693	XWK1495951	নাম : নির্মল মাহাত পিতার নাম: নরেন মাহাত বাড়ির নং : n0090 বয়স : 32 লিঙ্গ : পুরুষ	ফটো উপলব্ধ
694	DLP2349223	নাম : সুধীর মাহাত পিতার নাম: গোবর্দন মাহাত বাড়ির নং : n0090 বয়স : 50 লিঙ্গ : পুরুষ	ফটো উপলব্ধ	695	DLP2349231	নাম : লক্ষ্মীরানী মাহাত স্বামীর নাম: সুধীর মাহাত বাড়ির নং : n0090 বয়স : 45 লিঙ্গ : মহিলা	ফটো উপলব্ধ	696	XWK2600302	নাম : কাঁদরু মাহাত পিতার নাম: লক্ষ্মী কান্ত মাহাত বাড়ির নং : n0091 বয়স : 82 লিঙ্গ : পুরুষ	ফটো উপলব্ধ
697	DLP2065720	নাম : যুধিষ্ঠির মাহাত পিতার নাম: কাঁদরু মাহাত বাড়ির নং : n0091 বয়স : 54 লিঙ্গ : পুরুষ	ফটো উপলব্ধ	698	DLP2349074	নাম : অলকা মাহাত স্বামীর নাম: যুধিষ্ঠির মাহাত বাড়ির নং : n0091 বয়স : 48 লিঙ্গ : মহিলা	ফটো উপলব্ধ	699	WB/34/235/318725	নাম : ঘল্টু মাহাত পিতার নাম: লক্ষ্মীকান্ত মাহাত বাড়ির নং : n0091 বয়স : 78 লিঙ্গ : পুরুষ	ফটো উপলব্ধ
700	DLP1226406	নাম : নিখিলচন্দ্র মাহাত পিতার নাম: ঘল্টু মাহাত বাড়ির নং : n0091 বয়স : 45 লিঙ্গ : পুরুষ	ফটো উপলব্ধ	701	DLP2419083	নাম : এলাচি মাহাত স্বামীর নাম: নিখিলচন্দ্র মাহাত বাড়ির নং : n0091 বয়স : 39 লিঙ্গ : মহিলা	ফটো উপলব্ধ	702	XWK1306141	নাম : অখিল চন্দ্র মাহাত পিতার নাম: ঘল্টু মাহাত বাড়ির নং : n0091 বয়স : 35 লিঙ্গ : পুরুষ	ফটো উপলব্ধ
703	WB/34/235/318633	নাম : চারু মাহাত স্বামীর নাম: ঘল্টু মাহাত বাড়ির নং : n0091 বয়স : 73 লিঙ্গ : মহিলা	ফটো উপলব্ধ	704	DLP2348944	নাম : পান্ডবলা মাহাত স্বামীর নাম: রঙ্গলাল মাহাত বাড়ির নং : n0092 বয়স : 81 লিঙ্গ : মহিলা	ফটো উপলব্ধ	705	DLP2348951	নাম : ঠান্ডা মাহাত পিতার নাম: রঙ্গলাল মাহাত বাড়ির নং : n0092 বয়স : 64 লিঙ্গ : মহিলা	ফটো উপলব্ধ
706	DLP2348969	নাম : অনিল মাহাত পিতার নাম: রঙ্গলাল মাহাত বাড়ির নং : n0092 বয়স : 61 লিঙ্গ : পুরুষ	ফটো উপলব্ধ	707	DLP2348977	নাম : প্রেমলা মাহাত স্বামীর নাম: অনিল মাহাত বাড়ির নং : n0092 বয়স : 56 লিঙ্গ : মহিলা	ফটো উপলব্ধ	708	XWK1495944	নাম : রামকৃষ্ণ মাহাত পিতার নাম: অনিল মাহাত বাড়ির নং : n0092 বয়স : 31 লিঙ্গ : পুরুষ	ফটো উপলব্ধ
709	DLP2348985	নাম : ভীষ্ম মাহাত পিতার নাম: রঙ্গলাল মাহাত বাড়ির নং : n0092 বয়স : 57 লিঙ্গ : পুরুষ	ফটো উপলব্ধ	710	DLP2065555	নাম : মমতা মাহাত স্বামীর নাম: ভীষ্ম মাহাত বাড়ির নং : n0092 বয়স : 48 লিঙ্গ : মহিলা	ফটো উপলব্ধ	711	WB/34/235/318587	নাম : পূর্ণ মাহাত পিতার নাম: সনাতন মাহাত বাড়ির নং : n0092 বয়স : 75 লিঙ্গ : পুরুষ	ফটো উপলব্ধ
712	WB/34/235/318622	নাম : পদ্মা মাহাত স্বামীর নাম: পূর্ণ মাহাত বাড়ির নং : n0092 বয়স : 66 লিঙ্গ : মহিলা	ফটো উপলব্ধ	713	WB/34/235/318586	নাম : ছট্টলাল মাহাত পিতার নাম: সনাতন মাহাত বাড়ির নং : n0092 বয়স : 73 লিঙ্গ : পুরুষ	ফটো উপলব্ধ	714	XWK2308617	নাম : সঞ্জয় মাহাত পিতার নাম: নরেন মাহাত বাড়ির নং : এন0090 বয়স : 23 লিঙ্গ : পুরুষ	ফটো উপলব্ধ
715	XWK2305092	নাম : জয়ন্ত মাহাত পিতার নাম: সুধীর মাহাত বাড়ির নং : এন0024 বয়স : 26 লিঙ্গ : পুরুষ	ফটো উপলব্ধ	716	XWK2206936	নাম : বুদ্ধেশ্বর মাহাত পিতার নাম: হারাধন মাহাত বাড়ির নং : n0092 বয়স : 26 লিঙ্গ : পুরুষ	ফটো উপলব্ধ	717	XWK2200954	নাম : সঞ্জয় মাহাত পিতার নাম: ধনঞ্জয় মাহাত বাড়ির নং : n000 বয়স : 24 লিঙ্গ : পুরুষ	ফটো উপলব্ধ
718	XWK2295160	নাম : স্বপন মাহাত পিতার নাম: বিভীষণ মাহাত বাড়ির নং : এন0067 বয়স : 23 লিঙ্গ : পুরুষ	ফটো উপলব্ধ	719	XWK2250124	নাম : শক্ত মাহাত পিতার নাম: লালমোহন মাহাত বাড়ির নং : এন0074 বয়স : 25 লিঙ্গ : পুরুষ	ফটো উপলব্ধ	720	XWK2206563	নাম : রাহুল মন্ডল পিতার নাম: বিপিন মন্ডল বাড়ির নং : এন0088 বয়স : 26 লিঙ্গ : পুরুষ	ফটো উপলব্ধ

721	XWK1497692	নাম : তুষ্টালা মাহাত পিতার নাম: চুনারাম মাহাত বাড়ির নং : এন0112 বয়স : 32 লিঙ্গ : মহিলা	ফটো উপলব্ধ	722	XWK2558724	নাম : অম্বিকা মাহাত স্বামীর নাম: আন্তিক মাহাত বাড়ির নং : এন0112 বয়স : 21 লিঙ্গ : মহিলা	ফটো উপলব্ধ	723	XWK2558757	নাম : আন্তিক মাহাত পিতার নাম: বিজয় মাহাত বাড়ির নং : এন0112 বয়স : 21 লিঙ্গ : পুরুষ	ফটো উপলব্ধ
724	XWK2558799	নাম : সাবিত্রী মাহাত পিতার নাম: বাদলচন্দ্র মাহাত বাড়ির নং : এন0112 বয়স : 20 লিঙ্গ : মহিলা	ফটো উপলব্ধ	725	XWK2291235	নাম : রাহুল মাহাত পিতার নাম: কৈলাশ মাহাত বাড়ির নং : এন0077 বয়স : 24 লিঙ্গ : পুরুষ	ফটো উপলব্ধ	726	XWK2308377	নাম : অরুণ মাহাত পিতার নাম: জীতেন্দ্র নাথ মাহাত বাড়ির নং : এন0116 বয়স : 23 লিঙ্গ : পুরুষ	ফটো উপলব্ধ
727	XWK2308484	নাম : মহাদেব মাহাত পিতার নাম: ঝাড় মাহাত বাড়ির নং : এন0092 বয়স : 23 লিঙ্গ : পুরুষ	ফটো উপলব্ধ	728	XWK2206514	নাম : নামিতা মাহাত স্বামীর নাম: শিবরাম মাহাত বাড়ির নং : n0076 বয়স : 24 লিঙ্গ : মহিলা	ফটো উপলব্ধ	729	XWK2538734	নাম : চঞ্চলা মাহাত পিতার নাম: কৃষ্ণ মাহাত বাড়ির নং : এন0076 বয়স : 20 লিঙ্গ : মহিলা	ফটো উপলব্ধ
730	XWK2201242	নাম : মধুরানী মাহাত স্বামীর নাম: গনেশ মাহাত বাড়ির নং : n000 বয়স : 26 লিঙ্গ : মহিলা	ফটো উপলব্ধ	731	XWK1801190	নাম : শক্তিপদ মাহাত পিতার নাম: বৈদ্যনাথ মাহাত বাড়ির নং : n0077 বয়স : 28 লিঙ্গ : পুরুষ	ফটো উপলব্ধ	732	XWK1801224	নাম : রিঙ্কু মাহাত পিতার নাম: বীরু মাহাত বাড়ির নং : n0065 বয়স : 28 লিঙ্গ : পুরুষ	ফটো উপলব্ধ
733	WB/34/235/318573	নাম : পশুপতি মাহাত পিতার নাম: সাহেবরাম মাহাত বাড়ির নং : n0110 বয়স : 66 লিঙ্গ : পুরুষ	ফটো উপলব্ধ	734	DLP2223188	নাম : মঞ্জুরা মাহাত স্বামীর নাম: জগৎদেব মাহাত বাড়ির নং : n0136 বয়স : 42 লিঙ্গ : মহিলা	ফটো উপলব্ধ	735	WB/34/235/318488	নাম : উষারানী মাহাত স্বামীর নাম: শশীভূষণ মাহাত বাড়ির নং : n0070 বয়স : 53 লিঙ্গ : মহিলা	ফটো উপলব্ধ
736	XWK1392109	নাম : গনেশ চন্দ্র মাহাত পিতার নাম: শশীভূষণ মাহাত বাড়ির নং : n0070 বয়স : 35 লিঙ্গ : পুরুষ	ফটো উপলব্ধ	737	DLP2461143	নাম : সন্তরা মাহাত স্বামীর নাম: মহেন্দ্র নাথ মাহাত বাড়ির নং : n0070 বয়স : 37 লিঙ্গ : মহিলা	ফটো উপলব্ধ	738	WB/34/235/318440	নাম : সাবিত্রী মাহাত স্বামীর নাম: সন্তোষ মাহাত বাড়ির নং : n0069 বয়স : 58 লিঙ্গ : মহিলা	ফটো উপলব্ধ
739	XWK2498418	নাম : অশ্বিনী মাহাত পিতার নাম: শাস্তী রাম মাহাত বাড়ির নং : n0088 বয়স : 55 লিঙ্গ : পুরুষ	ফটো উপলব্ধ	740	KQR7609936	নাম : গুরুবাবী মাহাত স্বামীর নাম: সঞ্জয় মাহাত বাড়ির নং : এন0090 বয়স : 29 লিঙ্গ : মহিলা	ফটো উপলব্ধ	741	KQR8441057	নাম : লক্ষ্মী রানী মাহাত স্বামীর নাম: শুকদেব মাহাত বাড়ির নং : এন0092 বয়স : 23 লিঙ্গ : মহিলা	ফটো উপলব্ধ
742	DLP2460954	নাম : বিশ্বজিৎ মাহাত পিতার নাম: গোবর্দন মাহাত বাড়ির নং : n0097 বয়স : 39 লিঙ্গ : পুরুষ	ফটো উপলব্ধ	743	XWK1619337	নাম : ঈশ্বর মাহাত পিতার নাম: অশ্বিনী মাহাত বাড়ির নং : n0088 বয়স : 30 লিঙ্গ : পুরুষ	ফটো উপলব্ধ	744	XWK1966712	নাম : আশিষ মাহাত পিতার নাম: প্রভাত মাহাত বাড়ির নং : n0158 বয়স : 26 লিঙ্গ : পুরুষ	ফটো উপলব্ধ
745	XWK2502037	নাম : পিঙ্কু মাহাত পিতার নাম: প্রভাত কুমার মাহাত বাড়ির নং : 103 বয়স : 27 লিঙ্গ : পুরুষ	ফটো উপলব্ধ	746	XWK2296358	নাম : যাদাব মাহাত পিতার নাম: কাদরু মাহাত বাড়ির নং : এন0093 বয়স : 25 লিঙ্গ : পুরুষ	ফটো উপলব্ধ	747	XWK2299782	নাম : দেবেন মাহাত পিতার নাম: ভীষ মাহাত বাড়ির নং : এন0025 বয়স : 23 লিঙ্গ : পুরুষ	ফটো উপলব্ধ
748	XWK2292175	নাম : সঞ্জীত মাহাত পিতার নাম: জনার্দন মাহাত বাড়ির নং : 000 বয়স : 24 লিঙ্গ : পুরুষ	ফটো উপলব্ধ	749	XWK2445542	নাম : সার্জেন মাহাত পিতার নাম: গুরুপদ মাহাত বাড়ির নং : এন0128 বয়স : 21 লিঙ্গ : পুরুষ	ফটো উপলব্ধ	750	XWK2554145	নাম : বরসা মাহাত স্বামীর নাম: রজনীকান্ত মাহাত বাড়ির নং : এন0128 বয়স : 20 লিঙ্গ : মহিলা	ফটো উপলব্ধ

বিধানসভা নির্বাচনক্ষেত্রের নং, নাম : 238-বাদ্দোয়ান
ভাগ নং, নাম : 1-গোকুলনগর(আংশিক), টোলা মাঝিডি,গেরগেরডিওখামারটাড়

751	XWK2482537	নাম : পানকলি মাহাত স্বামীর নাম: ভুগুরাম মাহাত বাড়ির নং : এন0092 বয়স : 22 লিঙ্গ : মহিলা	ফটো উপলব্ধ	752	XWK2445252	নাম : সুনিতা মাহাত স্বামীর নাম: দেবেন মাহাত বাড়ির নং : এন0025 বয়স : 21 লিঙ্গ : মহিলা	ফটো উপলব্ধ	753	XWK2445633	নাম : ভুগুরাম মাহাত পিতার নাম: হারাদন মাহাত বাড়ির নং : এন0092 বয়স : 25 লিঙ্গ : পুরুষ	ফটো উপলব্ধ
754	XWK2424943	নাম : বাবুলাল মাহাত পিতার নাম: লক্ষীকান্ত মাহাত বাড়ির নং : n0091 বয়স : 72 লিঙ্গ : পুরুষ	ফটো উপলব্ধ	755	DLP1705938	নাম : যুধিস্টীর মাহাত পিতার নাম: ভিখু মাহাত বাড়ির নং : n0132 বয়স : 46 লিঙ্গ : পুরুষ	ফটো উপলব্ধ	756	XWK1306513	নাম : দীপক মাহাত পিতার নাম: বাবুলাল মাহাত বাড়ির নং : n0091 বয়স : 33 লিঙ্গ : পুরুষ	ফটো উপলব্ধ
757	XWK1392182	নাম : মিন্ধু বালা মাহাত পিতার নাম: বাবু লাল মাহাত বাড়ির নং : n0091 বয়স : 33 লিঙ্গ : মহিলা	ফটো উপলব্ধ	758	XWK2554160	নাম : চিত্ররেখা মাহাত পিতার নাম: যুধিস্টীর মাহাত বাড়ির নং : এন0091 বয়স : 27 লিঙ্গ : মহিলা	ফটো উপলব্ধ	759	XWK2531127	নাম : সবিতা মাহাত পিতার নাম: সন্তোষ মাহাত বাড়ির নং : এন0091 বয়স : 20 লিঙ্গ : মহিলা	ফটো উপলব্ধ
760	XWK1392075	নাম : ফটিক চন্দ্র স্বর্নকার পিতার নাম: নকুল স্বর্নকার বাড়ির নং : n0078 বয়স : 40 লিঙ্গ : পুরুষ	ফটো উপলব্ধ	761	IAP1647726	নাম : গঙ্গা মণি সরেন পিতার নাম: হাজারি সরেন বাড়ির নং : এন0162 বয়স : 30 লিঙ্গ : মহিলা	ফটো উপলব্ধ	762	XWK1966753	নাম : সরলা মান্ডি স্বামীর নাম: ফাদুল মান্ডি বাড়ির নং : n0162 বয়স : 29 লিঙ্গ : মহিলা	ফটো উপলব্ধ
763	XWK1392091	নাম : মনোজ সিং সাদার পিতার নাম: কালিপদ সিং সাদার বাড়ির নং : n0080 বয়স : 36 লিঙ্গ : পুরুষ	ফটো উপলব্ধ	764	XWK2200673	নাম : সত্যজিৎ হাঁসদা পিতার নাম: দুর্গাচরন হাঁসদা বাড়ির নং : n003 বয়স : 24 লিঙ্গ : পুরুষ	ফটো উপলব্ধ	765	XWK2207090	নাম : সোমনাথ হাঁসদা পিতার নাম: শঙ্কর হাঁসদা বাড়ির নং : n000 বয়স : 25 লিঙ্গ : পুরুষ	ফটো উপলব্ধ
766	XWK1966761	নাম : সাগর হাঁসদা পিতার নাম: সুনরাম হাঁসদা বাড়ির নং : n0163 বয়স : 32 লিঙ্গ : পুরুষ	ফটো উপলব্ধ	767	XWK1966746	নাম : সুকুমার হাঁসদা পিতার নাম: পুইতু হাঁসদা বাড়ির নং : n0161 বয়স : 27 লিঙ্গ : পুরুষ	ফটো উপলব্ধ	768	XWK1392190	নাম : লক্ষীরানী হাঁসদা পিতার নাম: বলাই হাঁসদা বাড়ির নং : n0029 বয়স : 40 লিঙ্গ : মহিলা	ফটো উপলব্ধ
769	XWK1391671	নাম : সুমিত্রা হেমব্রম স্বামীর নাম: বিমল হেমব্রম বাড়ির নং : n0146 বয়স : 33 লিঙ্গ : মহিলা	ফটো উপলব্ধ	770	XWK2206613	নাম : পার্বতী হেমব্রম স্বামীর নাম: রামপদ হেমব্রম বাড়ির নং : n000 বয়স : 35 লিঙ্গ : মহিলা	ফটো উপলব্ধ	771	XWK2206696	নাম : বাবেশ্বর হেমব্রম পিতার নাম: আনন্দ হেমব্রম বাড়ির নং : n000 বয়স : 28 লিঙ্গ : পুরুষ	ফটো উপলব্ধ
772	XWK2207165	নাম : সাগর হেমব্রম পিতার নাম: আনন্দ হেমব্রম বাড়ির নং : n001 বয়স : 25 লিঙ্গ : পুরুষ	ফটো উপলব্ধ	773	XWK1966662	নাম : মহাদেব হেমব্রম পিতার নাম: রাম চাঁদ হেমব্রম বাড়ির নং : n0153 বয়স : 27 লিঙ্গ : পুরুষ	ফটো উপলব্ধ	774	XWK2597219	নাম : জানকী হেমব্রম স্বামীর নাম: মহাদেব হেমব্রম বাড়ির নং : এন0153 বয়স : 21 লিঙ্গ : মহিলা	ফটো উপলব্ধ
775	XWK1966688	নাম : সোহাগী হেমব্রম পিতার নাম: রাম সিং হেমব্রম বাড়ির নং : n0155 বয়স : 26 লিঙ্গ : মহিলা	ফটো উপলব্ধ	776	XWK2444768	নাম : রুপালী মান্ডি স্বামীর নাম: বাণেশ্বর হেমব্রম বাড়ির নং : এন0866 বয়স : 23 লিঙ্গ : মহিলা	ফটো উপলব্ধ	777	XWK2444875	নাম : সরলবালী হেমব্রম স্বামীর নাম: সাগর হেমব্রম বাড়ির নং : এন001 বয়স : 22 লিঙ্গ : মহিলা	ফটো উপলব্ধ
778	KDF5815188	নাম : দুলালী মাঝি স্বামীর নাম: পরাগ মাঝি বাড়ির নং : এন0030 বয়স : 63 লিঙ্গ : মহিলা	ফটো উপলব্ধ	779	XWK2268548	নাম : কাজলী মাহাত পিতার নাম: প্রভাকর মাহাত বাড়ির নং : এন0063 বয়স : 23 লিঙ্গ : মহিলা	ফটো উপলব্ধ	780	XWK2621852	নাম : উপেল হেমব্রম পিতার নাম: রবীন্দ্রনাথ হেমব্রম বাড়ির নং : এন0044 বয়স : 19 লিঙ্গ : পুরুষ	ফটো উপলব্ধ

বিধানসভা নির্বাচনক্ষেত্রের নং, নাম : 238-বাদ্দোয়ান
ভাগ নং, নাম : 1-গোকুলনগর(আংশিক), টোলা মাঝিডি,গেরগেরডিওখামারটাঁড়

781	XWK2622090	নাম : রবী মাঝি মায়ের নাম: জিতমণি মাঝি বাড়ির নং : এন0027 বয়স : 30 লিঙ্গ : পুরুষ	ফটো উপলব্ধ	782	XWK2625986	নাম : রবিনা হাঁসদা স্বামীর নাম: সত্যজিৎ হাঁসদা বাড়ির নং : এন0003 বয়স : 19 লিঙ্গ : মহিলা	ফটো উপলব্ধ	783	XWK2625994	নাম : সনাতন হাঁসদা পিতার নাম: মনসারাম মাঝি বাড়ির নং : এন0003 বয়স : 20 লিঙ্গ : পুরুষ	ফটো উপলব্ধ
784	XWK2617959	নাম : কুকিলা বাস্ক মায়ের নাম: মনোরঞ্জন বাস্ক বাড়ির নং : এন0018 বয়স : 33 লিঙ্গ : মহিলা	ফটো উপলব্ধ	785	XWK2618320	নাম : হৃদয় মাহাত পিতার নাম: বিশ্বনাথ মাহাত বাড়ির নং : এন0062 বয়স : 22 লিঙ্গ : পুরুষ	ফটো উপলব্ধ	786	XWK2618395	নাম : মনোজ মান্ডি মায়ের নাম: মালতী মান্ডি বাড়ির নং : এন0140 বয়স : 23 লিঙ্গ : পুরুষ	ফটো উপলব্ধ
787	XWK2644532	নাম : দুলালী হাঁসদা পিতার নাম: দুর্গাচরণ মাঝি বাড়ির নং : এন0003 বয়স : 19 লিঙ্গ : পুরুষ	ফটো উপলব্ধ	788	XWK2644839	নাম : বিনতা বাস্ক স্বামীর নাম: সুকুমার বাস্ক বাড়ির নং : এন0018 বয়স : 23 লিঙ্গ : মহিলা	ফটো উপলব্ধ	789	XWK2644847	নাম : সরোজ মাহাত পিতার নাম: সাহেবরাম মাহাত বাড়ির নং : এন0067 বয়স : 20 লিঙ্গ : পুরুষ	ফটো উপলব্ধ
790	XWK2640498	নাম : সৃজন মাঝি পিতার নাম: কার্তিক মাঝি বাড়ির নং : এন0030 বয়স : 25 লিঙ্গ : পুরুষ	ফটো উপলব্ধ	791	XWK2643708	নাম : বৃথলাল মুর্মু পিতার নাম: বিশ্বনাথ মুর্মু বাড়ির নং : এন0015 বয়স : 19 লিঙ্গ : পুরুষ	ফটো উপলব্ধ	792	XWK2652428	নাম : শিবচরণ মাহাত পিতার নাম: শ্রীবাস মাহাত বাড়ির নং : এন0058 বয়স : 19 লিঙ্গ : পুরুষ	ফটো উপলব্ধ
793	XWK2652451	নাম : রাজীব মাহাত পিতার নাম: দুলাল মাহাত বাড়ির নং : এন0071 বয়স : 19 লিঙ্গ : পুরুষ	ফটো উপলব্ধ	794	XWK2646586	নাম : নবীন মাহাত পিতার নাম: দুলাল চন্দ্র মাহাত বাড়ির নং : এন0062 বয়স : 22 লিঙ্গ : পুরুষ	ফটো উপলব্ধ	795	XWK2664910	নাম : তৃষ্ণি মাহাত মায়ের নাম: বৃহস্পতি মাহাত বাড়ির নং : এন0059 বয়স : 19 লিঙ্গ : মহিলা	ফটো উপলব্ধ
796	XWK2667558	নাম : বলরাম মাহাত পিতার নাম: দুলাল মাহাত বাড়ির নং : এন0071 বয়স : 22 লিঙ্গ : পুরুষ	ফটো উপলব্ধ	797	XWK2056257	নাম : দুর্গাবতী মাহাত পিতার নাম: বিভীষণ মাহাত বাড়ির নং : গোকুলনগর বয়স : 25 লিঙ্গ : মহিলা	ফটো উপলব্ধ	798	XWK2672343	নাম : বৃহস্পতি মাহাত পিতার নাম: কালীপদ মাহাত বাড়ির নং : দ ও কালীপদ মাহাত বয়স : 23 লিঙ্গ : মহিলা	ফটো উপলব্ধ
799	XWK2674950	নাম : সোমবারি হাঁসদা স্বামীর নাম: অজয় হাঁসদা বাড়ির নং : এন0048 বয়স : 26 লিঙ্গ : মহিলা	ফটো উপলব্ধ	800	XWK2677201	নাম : সুলোচনা হাঁসদা পিতার নাম: অনিল হাঁসদা বাড়ির নং : এন0043 বয়স : 19 লিঙ্গ : মহিলা	ফটো উপলব্ধ	801	XWK2677318	নাম : শামতুলি মাহাত স্বামীর নাম: টিংকু মাহাত বাড়ির নং : এন0115 বয়স : 27 লিঙ্গ : মহিলা	ফটো উপলব্ধ
802	XWK2678159	নাম : বেদনা মাহাত পিতার নাম: বলরাম মাহাত বাড়ির নং : এন0057 বয়স : 37 লিঙ্গ : মহিলা	ফটো উপলব্ধ	803	XWK2683654	নাম : রাসমানি মাহাত স্বামীর নাম: নুপেন চন্দ্র মাহাত বাড়ির নং : গোকুলনগর বয়স : 21 লিঙ্গ : মহিলা	ফটো উপলব্ধ				

নির্বাচক সংখ্যার সারসংক্ষেপ :

A) নির্বাচকের সংখ্যা :

	নির্বাচক তালিকার প্রকৃতি	নির্বাচক তালিকার পরিচিতি :	নির্বাচকের সংখ্যা :			
			পুরুষ	মহিলা	তৃতীয় লিঙ্গ	মোট
I	মূল তালিকা	মূল তালিকা	বিশেষ নিবিড় সংশোধনী ২০২৬-এর চূড়ান্ত ভোটার তালিকা			
II	1- সংযোজন তালিকা	সংযোজনী 1	বিশেষ সংক্ষিপ্ত সংশোধন 2026			
III	2- বিয়োজন তালিকা	সংযোজনী 1	বিশেষ সংক্ষিপ্ত সংশোধন 2026			
IV	'লিঙ্গ ক্ষেত্রের' পরিবর্তনের কারণে পার্থক্য		0	0	0	0
নির্বাচকের মোট সংখ্যা (I+II-III+IV)			429	374	0	803

B) ক্রটি সংশোধনের সংখ্যা :

নির্বাচক তালিকার প্রকৃতি	নির্বাচক তালিকার পরিচিতি :	ক্রটি সংশোধনের সংখ্যা :
সংযোজনী 1	বিশেষ সংক্ষিপ্ত সংশোধন 2026	0

নির্বাচক নিবন্ধন আধিকারিকের স্বাক্ষর

E-মৃত, S-স্থানান্তরিত, R-একাধিকবার অন্তর্ভুক্ত, M-নিখোঁজ, Q-যোগ্য নহে