

নির্বাচক তালিকা 2026 S25 পশ্চিমবঙ্গ

বিধানসভা নির্বাচনক্ষেত্রের নং, নাম ও সংরক্ষণের স্থিতি : 240 - বাঘমুন্ডি (সাধারণ)		অংশ নং : 10																			
বিধানসভা নির্বাচনক্ষেত্রটি যে লোকসভা নির্বাচনক্ষেত্রের / ক্ষেত্রসমূহের অন্তর্ভুক্ত তার নং, নাম ও সংরক্ষণ স্থিতি : 35 - পুরুলিয়া (সাধারণ)																					
1. সংশোধনের পূর্ণ বিবরণ																					
সংশোধনের বৎসর :	2026	নির্বাচক তালিকার পরিচিতি :																			
ভিত্তি তারিখ :	01-01-2026	বিশেষ নিবিড় সংশোধনী ২০২৬-এর চূড়ান্ত ভোটার তালিকা																			
সংশোধনের প্রকৃতি :	বিশেষ নিবিড় সংশোধনী 2026																				
প্রকাশনার তারিখ :	28-02-2026																				
2. অংশ ও নির্বাচনী এলাকার পূর্ণ বিবরণ :																					
অংশের ভাগ নং ও নাম :																					
1-কলমা(উত্তরপাড়া)		<table style="width: 100%; border-collapse: collapse;"> <tr> <td style="width: 60%;">প্রধান শহর/গ্রাম</td> <td style="width: 40%;">: কলমা</td> </tr> <tr> <td>ওয়ার্ড</td> <td>:</td> </tr> <tr> <td>থানা</td> <td>: বালদা</td> </tr> <tr> <td>গ্রাম পঞ্চগায়েত</td> <td>: কলমা</td> </tr> <tr> <td>ব্লক</td> <td>: বালদা-1</td> </tr> <tr> <td>মহকুমা</td> <td>: বালদা</td> </tr> <tr> <td>জেলা</td> <td>: পুরুলিয়া</td> </tr> <tr> <td>পিন</td> <td>: 723202</td> </tr> </table>				প্রধান শহর/গ্রাম	: কলমা	ওয়ার্ড	:	থানা	: বালদা	গ্রাম পঞ্চগায়েত	: কলমা	ব্লক	: বালদা-1	মহকুমা	: বালদা	জেলা	: পুরুলিয়া	পিন	: 723202
প্রধান শহর/গ্রাম	: কলমা																				
ওয়ার্ড	:																				
থানা	: বালদা																				
গ্রাম পঞ্চগায়েত	: কলমা																				
ব্লক	: বালদা-1																				
মহকুমা	: বালদা																				
জেলা	: পুরুলিয়া																				
পিন	: 723202																				
3. ভোট গ্রহন কেন্দ্রের পূর্ণ বিবরণ :																					
ভোট গ্রহন কেন্দ্রের নং, নাম :		ভোট গ্রহন কেন্দ্রের শ্রেণী :		গ্রামীণ																	
10 - কলমা বালিকা প্রাথমিক বিদ্যালয়		এই অংশে সহায়ক ভোটগ্রহন কেন্দ্রের সংখ্যা		0																	
ভোট গ্রহন কেন্দ্রের ঠিকানা :		:																			
কলমা বালিকা প্রাথমিক বিদ্যালয়, - রুম-1, কলমা																					
4. নির্বাচকের সংখ্যা :																					
প্রথম ক্রমিক নং	শেষ ক্রমিক নং	মোট সংখ্যা																			
		পুরুষ	মহিলা	তৃতীয় লিঙ্গ	মোট																
1	922	484	438	0	922																

নির্বাচক নিবন্ধন আধিকারিকের স্বাক্ষর

Nazri Naksha

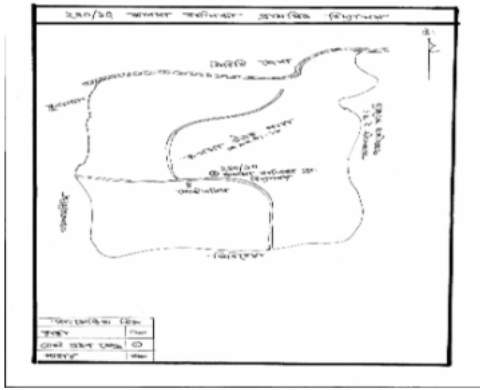

Google Map View

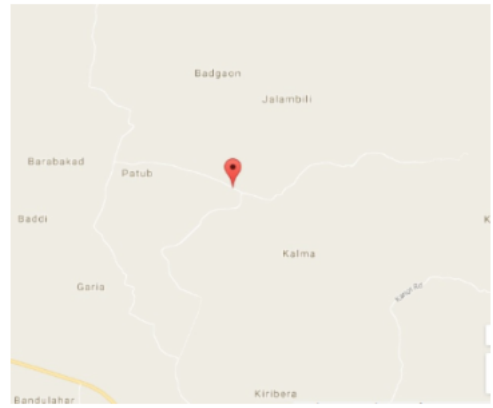

Polling Station Building Front View



Polling Station Front View



Cad View

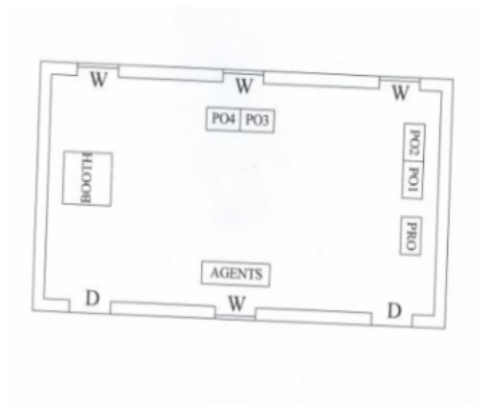

Key MAP View

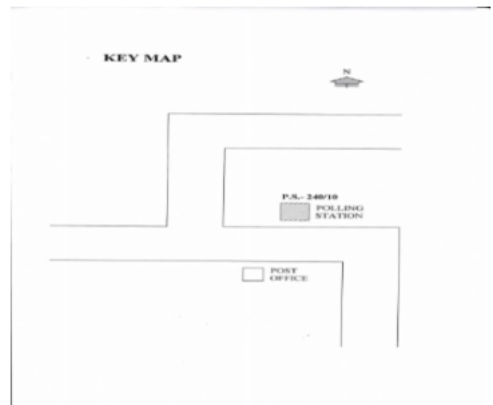

বিধানসভা নির্বাচনক্ষেত্রের নং, নাম : 240-বাঘমুন্ডি
ভাগ নং, নাম : 1-কলমা(উত্তরপাড়া)

1 নাম : কমলাবালা আন্ডি স্বামীর নাম: চিনিবাস আন্ডি বাড়ির নং : n0003 বয়স : 50 লিঙ্গ : মহিলা	DXG0045724 ফটো উপলব্ধ	2 নাম : চিনিবাস আন্ডি পিতার নাম: উমিশ আন্ডি বাড়ির নং : n0003 বয়স : 56 লিঙ্গ : পুরুষ	DXG0045716 ফটো উপলব্ধ	3 নাম : ধুরিয়া আন্ডি স্বামীর নাম: উমেশ আন্ডি বাড়ির নং : n0003 বয়স : 71 লিঙ্গ : মহিলা	DXG0045708 ফটো উপলব্ধ
4 নাম : বিলাস আন্ডি পিতার নাম: চিনিবাস আন্ডি বাড়ির নং : n0003 বয়স : 26 লিঙ্গ : পুরুষ	NTO1915222 ফটো উপলব্ধ	5 নাম : গীতা ওবা স্বামীর নাম: আনন্দ মোহন ওবা বাড়ির নং : n0110 বয়স : 28 লিঙ্গ : মহিলা	NTO1857028 ফটো উপলব্ধ	6 নাম : দেবাংশু ওবা পিতার নাম: বিকাশ কান্তি ওবা বাড়ির নং : n0110 বয়স : 28 লিঙ্গ : পুরুষ	NTO1710789 ফটো উপলব্ধ
7 নাম : গুন্ডি ওবা স্বামীর নাম: সুধাংশুভূষণ ওবা বাড়ির নং : n0110 বয়স : 33 লিঙ্গ : মহিলা	NTO1523307 ফটো উপলব্ধ	8 নাম : মুকেশ কুমার ওবা পিতার নাম: বিকাশ কান্তি ওবা বাড়ির নং : n0110 বয়স : 33 লিঙ্গ : পুরুষ	NTO1332683 ফটো উপলব্ধ	9 নাম : সুধাংশু ভূষণ ওবা পিতার নাম: বিকাশ কান্তি ওবা বাড়ির নং : n0110 বয়স : 39 লিঙ্গ : পুরুষ	NTO0039388 ফটো উপলব্ধ
10 নাম : আনন্দ মোহন ওবা মায়ের নাম: সদানন্দ ওবা বাড়ির নং : n0110 বয়স : 40 লিঙ্গ : পুরুষ	NTO0039370 ফটো উপলব্ধ	11 নাম : দুর্গা বালা ওবা স্বামীর নাম: বিকাশকান্তি ওবা বাড়ির নং : nং110 বয়স : 61 লিঙ্গ : মহিলা	DXG0045757 ফটো উপলব্ধ	12 নাম : বিকাশকান্তি ওবা পিতার নাম: সত্যবান ওবা বাড়ির নং : n0110 বয়স : 69 লিঙ্গ : পুরুষ	DXG0045740 ফটো উপলব্ধ
13 নাম : সাবিত্রীবালা ওবা স্বামীর নাম: সুনীল ওবা বাড়ির নং : n0108 বয়স : 51 লিঙ্গ : মহিলা	DXG0045732 ফটো উপলব্ধ	14 নাম : সুলোচনা কুমার স্বামীর নাম: যোগিন্দ্র কুমার বাড়ির নং : n0112 বয়স : 58 লিঙ্গ : মহিলা	DXG0045914 ফটো উপলব্ধ	15 নাম : যোগিন্দ্র কুমার পিতার নাম: ব্রজমোহন কুমার বাড়ির নং : n0112 বয়স : 61 লিঙ্গ : পুরুষ	DXG0045906 ফটো উপলব্ধ
16 নাম : বারি কুমার স্বামীর নাম: ব্রজমোহন কুমার বাড়ির নং : n0112 বয়স : 78 লিঙ্গ : মহিলা	DXG0045898 ফটো উপলব্ধ	17 নাম : পঙ্কজ কুস্তকার পিতার নাম: লখিন্দর কুস্তকার বাড়ির নং : n0111 বয়স : 34 লিঙ্গ : পুরুষ	NTO1176494 ফটো উপলব্ধ	18 নাম : কলাবতী কুস্তকার স্বামীর নাম: কুন্জবিহারী কুস্তকার বাড়ির নং : n0111 বয়স : 36 লিঙ্গ : মহিলা	NTO1332667 ফটো উপলব্ধ
19 নাম : রোহিত কুস্তকার পিতার নাম: লক্ষিন্দর কুস্তকার বাড়ির নং : n0111 বয়স : 37 লিঙ্গ : পুরুষ	NTO0039396 ফটো উপলব্ধ	20 নাম : ললিনি কুমার পিতার নাম: চৈতা কুমার বাড়ির নং : n0111 বয়স : 39 লিঙ্গ : পুরুষ	DXG2764306 ফটো উপলব্ধ	21 নাম : কুঞ্জবিহারী কুস্তকার পিতার নাম: পশুপতি কুস্তকার বাড়ির নং : n0111 বয়স : 42 লিঙ্গ : পুরুষ	DXG2718070 ফটো উপলব্ধ
22 নাম : কিষনলাল কুস্তকার পিতার নাম: পশুপতি কুস্তকার বাড়ির নং : n0111 বয়স : 47 লিঙ্গ : পুরুষ	DXG0045815 ফটো উপলব্ধ	23 নাম : চিন্তামনি কুমার স্বামীর নাম: লখিন্দর কুমার বাড়ির নং : n0111 বয়স : 53 লিঙ্গ : মহিলা	DXG0045807 ফটো উপলব্ধ	24 নাম : অম্বিকা কুমার স্বামীর নাম: কিষনলাল কুস্তকার বাড়ির নং : n0111 বয়স : 55 লিঙ্গ : মহিলা	DXG2132652 ফটো উপলব্ধ
25 নাম : আরতী কুমার স্বামীর নাম: গৌতম কুমার বাড়ির নং : n0113 বয়স : 27 লিঙ্গ : মহিলা	NTO1915016 ফটো উপলব্ধ	26 নাম : বিষ্ণু মাঝি পিতার নাম: শুকদেব মাঝি বাড়ির নং : N0054 বয়স : 27 লিঙ্গ : পুরুষ	NTO1804814 ফটো উপলব্ধ	27 নাম : মান্ডবী কুমার স্বামীর নাম: ললিনি কুমার বাড়ির নং : n0114 বয়স : 37 লিঙ্গ : মহিলা	DXG2764298 ফটো উপলব্ধ
28 নাম : উলাসী কুমার স্বামীর নাম: চৈতা কুমার বাড়ির নং : n0114 বয়স : 55 লিঙ্গ : মহিলা	DXG0045831 ফটো উপলব্ধ	29 নাম : লছমন কুমার পিতার নাম: চৈতন কুমার বাড়ির নং : n0114 বয়স : 29 লিঙ্গ : পুরুষ	NTO1639129 ফটো উপলব্ধ	30 নাম : চৈতন কুমার পিতার নাম: রথ কুমার বাড়ির নং : n0114 বয়স : 63 লিঙ্গ : পুরুষ	DXG0045823 ফটো উপলব্ধ

বিধানসভা নির্বাচনক্ষেত্রের নং, নাম : 240-বাঘমুন্ডি
ভাগ নং, নাম : 1-কলমা(উত্তরপাড়া)

31	NTO1415074	ফটো উপলব্ধ	32	DXG2764280	ফটো উপলব্ধ	33	DXG0045872	ফটো উপলব্ধ
নাম : উত্তম কুমার পিতার নাম: জগদীশ কুমার বাড়ির নং : n0113 বয়স : 33 লিঙ্গ : পুরুষ			নাম : পৌতম কুমার পিতার নাম: জগদীশ কুমার বাড়ির নং : n0113 বয়স : 37 লিঙ্গ : পুরুষ			নাম : বাসকী কুমার স্বামীর নাম: জগদীশ কুমার বাড়ির নং : n0113 বয়স : 59 লিঙ্গ : মহিলা		
34	DXG0045864	ফটো উপলব্ধ	35	DXG1720309	ফটো উপলব্ধ	36	NTO1523083	ফটো উপলব্ধ
নাম : জগদীশ কুমার পিতার নাম: রথু কুমার বাড়ির নং : n0113 বয়স : 66 লিঙ্গ : পুরুষ			নাম : জয়ন্তী কুম্ভকার স্বামীর নাম: নগেন্দ্রনাথ কুম্ভকার বাড়ির নং : n0112 বয়স : 44 লিঙ্গ : মহিলা			নাম : আদিত্য গোস্বামী পিতার নাম: ভাগবত গোস্বামী বাড়ির নং : n0112 বয়স : 30 লিঙ্গ : পুরুষ		
37	NTO1176601	ফটো উপলব্ধ	38	DXG2764272	ফটো উপলব্ধ	39	DXG0045922	ফটো উপলব্ধ
নাম : শ্যামল গোস্বামী পিতার নাম: ভাগবত গোস্বামী বাড়ির নং : n0112 বয়স : 34 লিঙ্গ : পুরুষ			নাম : ইন্দ্রজিত গোস্বামী পিতার নাম: ভাগবত গোস্বামী বাড়ির নং : n0112 বয়স : 37 লিঙ্গ : পুরুষ			নাম : দীপক কুম্ভকার পিতার নাম: ব্রজমোহন কুম্ভকার বাড়ির নং : n0112 বয়স : 57 লিঙ্গ : পুরুষ		
40	DXG0045930	ফটো উপলব্ধ	41	DXG0045948	ফটো উপলব্ধ	42	DXG0045955	ফটো উপলব্ধ
নাম : নাগেন্দ্র নাথ কুম্ভকার পিতার নাম: ব্রজমোহন কুম্ভকার বাড়ির নং : n0112 বয়স : 51 লিঙ্গ : পুরুষ			নাম : ভাগবত গোস্বামী পিতার নাম: রামরতন গোস্বামী বাড়ির নং : n0112 বয়স : 56 লিঙ্গ : পুরুষ			নাম : গীতা গোস্বামী স্বামীর নাম: ভাগবত গোস্বামী বাড়ির নং : n0112 বয়স : 52 লিঙ্গ : মহিলা		
43	NTO1926328	ফটো উপলব্ধ	44	NTO1915172	ফটো উপলব্ধ	45	DXG1720291	ফটো উপলব্ধ
নাম : বর্না গোস্বামী স্বামীর নাম: ইন্দ্রজিত গোস্বামী বাড়ির নং : n0112 বয়স : 26 লিঙ্গ : মহিলা			নাম : পুষ্পা কুমারী কুম্ভকার স্বামীর নাম: রোহিত কুম্ভকার বাড়ির নং : n0111 বয়স : 27 লিঙ্গ : মহিলা			নাম : রেখা কুমার স্বামীর নাম: দীপক কুমার বাড়ির নং : n0112 বয়স : 47 লিঙ্গ : মহিলা		
46	NTO1961804	ফটো উপলব্ধ	47	NTO1937879	ফটো উপলব্ধ	48	NTO2126670	ফটো উপলব্ধ
নাম : সৌরভ কুমার পিতার নাম: দীপক কুমার বাড়ির নং : nং112 বয়স : 25 লিঙ্গ : পুরুষ			নাম : লীলা কুমার স্বামীর নাম: লক্ষ্মন কুমার বাড়ির নং : 00 বয়স : 25 লিঙ্গ : মহিলা			নাম : গৌরব কুমার পিতার নাম: দীপক কুমার বাড়ির নং : এন0112 বয়স : 24 লিঙ্গ : পুরুষ		
49	NTO2126647	ফটো উপলব্ধ	50	NTO2238137	ফটো উপলব্ধ	51	NTO2322550	ফটো উপলব্ধ
নাম : প্রসেনজিৎ কুম্ভকার পিতার নাম: কিষন লাল কুম্ভকার বাড়ির নং : এন0111 বয়স : 23 লিঙ্গ : পুরুষ			নাম : নমিতা গোস্বামী স্বামীর নাম: শ্যামল গোস্বামী বাড়ির নং : এন0112 বয়স : 22 লিঙ্গ : মহিলা			নাম : জ্যোৎস্না কুমার স্বামীর নাম: উত্তম কুমার বাড়ির নং : এন0113 বয়স : 21 লিঙ্গ : মহিলা		
52	NTO2353621	ফটো উপলব্ধ	53	NTO1915230	ফটো উপলব্ধ	54	NTO2057297	ফটো উপলব্ধ
নাম : প্রনব কুমার পিতার নাম: দীপক কুমার বাড়ির নং : এন0112 বয়স : 22 লিঙ্গ : পুরুষ			নাম : প্রিয়াংকা মাঝি স্বামীর নাম: বিষ্ণু মাঝি বাড়ির নং : n0114 বয়স : 28 লিঙ্গ : মহিলা			নাম : কণিকা মাঝি পিতার নাম: বিদ্যাধর মাঝি বাড়ির নং : n0204 বয়স : 27 লিঙ্গ : মহিলা		
55	NTO2126639	ফটো উপলব্ধ	56	NTO1711001	ফটো উপলব্ধ	57	NTO2057230	ফটো উপলব্ধ
নাম : কমলা কুমারী স্বামীর নাম: রেংটু মাঝি বাড়ির নং : এন0204 বয়স : 32 লিঙ্গ : মহিলা			নাম : রেংটু মাঝি পিতার নাম: নকুল মাঝি বাড়ির নং : n0204 বয়স : 30 লিঙ্গ : পুরুষ			নাম : অমর মাঝি পিতার নাম: আশাভী মাঝি বাড়ির নং : n0199 বয়স : 24 লিঙ্গ : পুরুষ		
58	DXG0000521	ফটো উপলব্ধ	59	DXG0057554	ফটো উপলব্ধ	60	NTO2360923	ফটো উপলব্ধ
নাম : ফুটিয়া কর্মকার স্বামীর নাম: হৃষিকেশ কর্মকার বাড়ির নং : n0036 বয়স : 54 লিঙ্গ : মহিলা			নাম : সমলা মাঝি স্বামীর নাম: কালিপদ মাঝি বাড়ির নং : এন-198 বয়স : 69 লিঙ্গ : মহিলা			নাম : করন কর্মকার পিতার নাম: বসন্ত কর্মকার বাড়ির নং : এন0250 বয়স : 22 লিঙ্গ : পুরুষ		

61 নাম : পান্ডব কুমার মাঝি পিতার নাম: ডমন মাঝি বাড়ির নং : এন0250 বয়স : 33 লিঙ্গ : পুরুষ	NT01415538 ফটো উপলব্ধ	62 নাম : বসন্ত কর্মকার পিতার নাম: হীরালাল কর্মকার বাড়ির নং : এন0250 বয়স : 44 লিঙ্গ : পুরুষ	DXG2718419 ফটো উপলব্ধ	63 নাম : সঞ্চতি কর্মকার স্বামীর নাম: বসন্ত কর্মকার বাড়ির নং : এন0250 বয়স : 40 লিঙ্গ : মহিলা	DXG2718401 ফটো উপলব্ধ
64 নাম : ধীরজ কর্মকার পিতার নাম: বসন্ত কর্মকার বাড়ির নং : এন0250 বয়স : 20 লিঙ্গ : পুরুষ	NT02475572 ফটো উপলব্ধ	65 নাম : রাজেশ কারমালী পিতার নাম: হৃষিকেশ কারমালী বাড়ির নং : n0166 বয়স : 27 লিঙ্গ : পুরুষ	NT01805019 ফটো উপলব্ধ	66 নাম : হৃষিকেশ কারমালি পিতার নাম: ধনঞ্জয় কর্মকার বাড়ির নং : n0166 বয়স : 59 লিঙ্গ : পুরুষ	DXG1722602 ফটো উপলব্ধ
67 নাম : কার্তিক কিস্কু মায়ের নাম: ছাতনী কিস্কু বাড়ির নং : n0059 বয়স : 31 লিঙ্গ : পুরুষ	NT01415041 ফটো উপলব্ধ	68 নাম : ঘাসিরাম কিশ্কু মায়ের নাম: ছাতনী মাঝি বাড়ির নং : n0059 বয়স : 41 লিঙ্গ : পুরুষ	DXG2504751 ফটো উপলব্ধ	69 নাম : বালাবতি মাঝি স্বামীর নাম: ঘাসিরাম মাঝি বাড়ির নং : n0059 বয়স : 39 লিঙ্গ : মহিলা	DXG2504744 ফটো উপলব্ধ
70 নাম : বধ কিস্কু মায়ের নাম: ছাতনী কিস্কু বাড়ির নং : n0059 বয়স : 38 লিঙ্গ : পুরুষ	NT01044502 ফটো উপলব্ধ	71 নাম : সুন্দরী কিস্কু স্বামীর নাম: বধ কিস্কু বাড়ির নং : n0059 বয়স : 37 লিঙ্গ : মহিলা	NT01176486 ফটো উপলব্ধ	72 নাম : সারুপতী কিস্কু স্বামীর নাম: কার্তিক কিস্কু বাড়ির নং : n0059 বয়স : 28 লিঙ্গ : মহিলা	NT01710623 ফটো উপলব্ধ
73 নাম : ভজহরি গোস্বামী পিতার নাম: মুরলীধর গোস্বামী বাড়ির নং : n0115 বয়স : 26 লিঙ্গ : পুরুষ	NT01915115 ফটো উপলব্ধ	74 নাম : শিবশঙ্কর গোস্বামী পিতার নাম: উদ্ধব গোস্বামী বাড়ির নং : n0115 বয়স : 52 লিঙ্গ : পুরুষ	DXG0046045 ফটো উপলব্ধ	75 নাম : সব্যসাচী গোস্বামী পিতার নাম: শিবশঙ্কর গোস্বামী বাড়ির নং : এন0115 বয়স : 22 লিঙ্গ : পুরুষ	NT02237444 ফটো উপলব্ধ
76 নাম : অনন্ত গোস্বামী পিতার নাম: জগবন্ধু গোস্বামী বাড়ির নং : এন0012 বয়স : 22 লিঙ্গ : পুরুষ	NT02341485 ফটো উপলব্ধ	77 নাম : দেবাজ্ঞ গোস্বামী পিতার নাম: নবনী কুমার গোস্বামী বাড়ির নং : n0010 বয়স : 28 লিঙ্গ : পুরুষ	NT01710698 ফটো উপলব্ধ	78 নাম : জয়দেব গোস্বামী পিতার নাম: জগবন্ধু গোস্বামী বাড়ির নং : নং012 বয়স : 31 লিঙ্গ : পুরুষ	NT01961879 ফটো উপলব্ধ
79 নাম : রোহিনী গোস্বামী স্বামীর নাম: ঝালু গোস্বামী বাড়ির নং : N0122 বয়স : 28 লিঙ্গ : মহিলা	NT01804897 ফটো উপলব্ধ	80 নাম : বংশীধর গোস্বামী পিতার নাম: নির্মল গোস্বামী বাড়ির নং : এন0116 বয়স : 23 লিঙ্গ : পুরুষ	NT02249639 ফটো উপলব্ধ	81 নাম : অসিত গোস্বামী পিতার নাম: তপন গোস্বামী বাড়ির নং : n0010 বয়স : 30 লিঙ্গ : পুরুষ	NT01523091 ফটো উপলব্ধ
82 নাম : গঙ্গামনি গোস্বামী স্বামীর নাম: তপন গোস্বামী বাড়ির নং : n0010 বয়স : 61 লিঙ্গ : মহিলা	DXG0046243 ফটো উপলব্ধ	83 নাম : তপন গোস্বামী পিতার নাম: রামনাথ গোস্বামী বাড়ির নং : n0010 বয়স : 65 লিঙ্গ : পুরুষ	DXG0046235 ফটো উপলব্ধ	84 নাম : নুনীবালা গোস্বামী স্বামীর নাম: রামনাথ গোস্বামী বাড়ির নং : n0010 বয়স : 78 লিঙ্গ : মহিলা	DXG0046227 ফটো উপলব্ধ
85 নাম : লক্ষী গোস্বামী স্বামীর নাম: নেপাল চন্দ্র গোস্বামী বাড়ির নং : n0009 বয়স : 31 লিঙ্গ : মহিলা	NT01523257 ফটো উপলব্ধ	86 নাম : নেপাল চন্দ্র গোস্বামী পিতার নাম: নিমাই গোস্বামী বাড়ির নং : n0009 বয়স : 47 লিঙ্গ : পুরুষ	DXG1175454 ফটো উপলব্ধ	87 নাম : সুমন রানী দাস স্বামীর নাম: শম্ভুনাথ দাস বাড়ির নং : n0009 বয়স : 33 লিঙ্গ : মহিলা	NT01523240 ফটো উপলব্ধ
88 নাম : শম্ভুনাথ দাস পিতার নাম: নিমাইচন্দ্র দাস বাড়ির নং : n0009 বয়স : 49 লিঙ্গ : পুরুষ	WB/34/237/024302 ফটো উপলব্ধ	89 নাম : মৃত্যুঞ্জয় গোস্বামী পিতার নাম: নিবারন গোস্বামী বাড়ির নং : n0009 বয়স : 30 লিঙ্গ : পুরুষ	NT01523109 ফটো উপলব্ধ	90 নাম : মোতিলাল গোস্বামী পিতার নাম: নিবারন গোস্বামী বাড়ির নং : n0009 বয়স : 35 লিঙ্গ : পুরুষ	NT01176726 ফটো উপলব্ধ

91 নাম : দীনেশ গোস্বামী পিতার নাম: নিবারন গোস্বামী বাড়ির নং : n0009 বয়স : 38 লিঙ্গ : পুরুষ	DXG2717932 ফটো উপলব্ধ	92 নাম : সারথী গোস্বামী স্বামীর নাম: নিবারন গোস্বামী বাড়ির নং : n0009 বয়স : 53 লিঙ্গ : মহিলা	DXG0046094 ফটো উপলব্ধ	93 নাম : নিবারন গোস্বামী পিতার নাম: নিমাইচন্দ্র গোস্বামী বাড়ির নং : n0009 বয়স : 61 লিঙ্গ : পুরুষ	DXG1175637 ফটো উপলব্ধ
94 নাম : নন্দকিশোর গোস্বামী পিতার নাম: উমেশ গোস্বামী বাড়ির নং : n0007 বয়স : 47 লিঙ্গ : পুরুষ	DXG2132686 ফটো উপলব্ধ	95 নাম : করুণা গোস্বামী স্বামীর নাম: প্রশান্ত গোস্বামী বাড়ির নং : n0122 বয়স : 43 লিঙ্গ : মহিলা	DXG1720911 ফটো উপলব্ধ	96 নাম : প্রশান্ত কুমার গোস্বামী পিতার নাম: ভোলানাথ গোস্বামী বাড়ির নং : n0122 বয়স : 46 লিঙ্গ : পুরুষ	DXG1720424 ফটো উপলব্ধ
97 নাম : ঝালু গোস্বামী মায়ের নাম: সুচিত্রাবালা গোস্বামী বাড়ির নং : n0122 বয়স : 37 লিঙ্গ : পুরুষ	NT01415066 ফটো উপলব্ধ	98 নাম : সুচিত্রাবালা গোস্বামী স্বামীর নাম: ভোলানাথ গোস্বামী বাড়ির নং : n0122 বয়স : 62 লিঙ্গ : মহিলা	DXG2549525 ফটো উপলব্ধ	99 নাম : অমিতাভ গোস্বামী পিতার নাম: অরুণ গোস্বামী বাড়ির নং : n0121 বয়স : 29 লিঙ্গ : পুরুষ	NT01639087 ফটো উপলব্ধ
100 নাম : লক্ষী অধিকারী স্বামীর নাম: সুবীরচন্দ্র গোস্বামী বাড়ির নং : n0121 বয়স : 41 লিঙ্গ : মহিলা	DXG2132660 ফটো উপলব্ধ	101 নাম : সুধীর গোস্বামী পিতার নাম: ভবতারন গোস্বামী বাড়ির নং : n0121 বয়স : 54 লিঙ্গ : পুরুষ	DXG0046003 ফটো উপলব্ধ	102 নাম : কনক গোস্বামী পিতার নাম: ভবতারন গোস্বামী বাড়ির নং : n0121 বয়স : 55 লিঙ্গ : মহিলা	DXG0045997 ফটো উপলব্ধ
103 নাম : রেখা গোস্বামী স্বামীর নাম: অরুণচন্দ্র গোস্বামী বাড়ির নং : n0121 বয়স : 49 লিঙ্গ : মহিলা	DXG0045989 ফটো উপলব্ধ	104 নাম : অরুণচন্দ্র গোস্বামী পিতার নাম: ভবতারন গোস্বামী বাড়ির নং : n0121 বয়স : 68 লিঙ্গ : পুরুষ	DXG0045971 ফটো উপলব্ধ	105 নাম : শিবানী গোস্বামী স্বামীর নাম: অনাথবন্ধু গোস্বামী বাড়ির নং : n0120 বয়স : 39 লিঙ্গ : মহিলা	DXG2549483 ফটো উপলব্ধ
106 নাম : অনাথবন্ধু গোস্বামী পিতার নাম: ললিত গোস্বামী বাড়ির নং : n0120 বয়স : 50 লিঙ্গ : পুরুষ	WB/34/237/024371 ফটো উপলব্ধ	107 নাম : সর্বানী গোস্বামী স্বামীর নাম: ধীরেন্দ্রনাথ গোস্বামী বাড়ির নং : n0120 বয়স : 56 লিঙ্গ : মহিলা	DXG0046300 ফটো উপলব্ধ	108 নাম : রেনুকাবালা গোস্বামী স্বামীর নাম: সুবোধ গোস্বামী বাড়ির নং : n0119 বয়স : 49 লিঙ্গ : মহিলা	DXG2132736 ফটো উপলব্ধ
109 নাম : পার্বতী গোস্বামী স্বামীর নাম: ঈশ্বর গোস্বামী বাড়ির নং : n0118 বয়স : 39 লিঙ্গ : মহিলা	DXG2504793 ফটো উপলব্ধ	110 নাম : ঈশ্বর গোস্বামী পিতার নাম: প্রহ্লাদ গোস্বামী বাড়ির নং : n0118 বয়স : 40 লিঙ্গ : পুরুষ	DXG2718104 ফটো উপলব্ধ	111 নাম : মালতী গোস্বামী স্বামীর নাম: বিশ্বনাথ গোস্বামী বাড়ির নং : n0117 বয়স : 61 লিঙ্গ : মহিলা	DXG0046177 ফটো উপলব্ধ
112 নাম : বিশ্বনাথ গোস্বামী পিতার নাম: ছুটুরাম গোস্বামী বাড়ির নং : n0117 বয়স : 76 লিঙ্গ : পুরুষ	DXG0046169 ফটো উপলব্ধ	113 নাম : চাপা গোস্বামী স্বামীর নাম: নির্মল গোস্বামী বাড়ির নং : n0116 বয়স : 46 লিঙ্গ : মহিলা	DXG1720374 ফটো উপলব্ধ	114 নাম : অতিকাবালা গোস্বামী স্বামীর নাম: দীলিপকুমার গোস্বামী বাড়ির নং : n0116 বয়স : 53 লিঙ্গ : মহিলা	DXG0046144 ফটো উপলব্ধ
115 নাম : দিলীপ কুমার গোস্বামী পিতার নাম: যাতিলাল গোস্বামী বাড়ির নং : n0116 বয়স : 59 লিঙ্গ : পুরুষ	DXG2549509 ফটো উপলব্ধ	116 নাম : নির্মলকুমার গোস্বামী পিতার নাম: জ্যোতিলাল গোস্বামী বাড়ির নং : n0116 বয়স : 56 লিঙ্গ : পুরুষ	DXG0046151 ফটো উপলব্ধ	117 নাম : রাজেশ গোস্বামী পিতার নাম: মনোরঞ্জন গোস্বামী বাড়ির নং : n0116 বয়স : 38 লিঙ্গ : পুরুষ	DXG2718096 ফটো উপলব্ধ
118 নাম : মালতী গোস্বামী স্বামীর নাম: মনোরঞ্জন গোস্বামী বাড়ির নং : n0116 বয়স : 56 লিঙ্গ : মহিলা	DXG0046136 ফটো উপলব্ধ	119 নাম : মনোরঞ্জন গোস্বামী পিতার নাম: জ্যোতিলাল গোস্বামী বাড়ির নং : n0116 বয়স : 62 লিঙ্গ : পুরুষ	DXG0046128 ফটো উপলব্ধ	120 নাম : রানী গোস্বামী স্বামীর নাম: শিবশঙ্কর গোস্বামী বাড়ির নং : n0115 বয়স : 46 লিঙ্গ : মহিলা	DXG1175371 ফটো উপলব্ধ

121	NTO1523125	ফটো উপলব্ধ	122	DXG1720390	ফটো উপলব্ধ	123	NTO1639160	ফটো উপলব্ধ
নাম : রঞ্জিত গোস্বামী পিতার নাম: রাজেন্দ্র নাথ গোস্বামী বাড়ির নং : n0012 বয়স : 31 লিঙ্গ : পুরুষ			নাম : গীতা গোস্বামী স্বামীর নাম: হীরালাল গোস্বামী বাড়ির নং : n0012 বয়স : 46 লিঙ্গ : মহিলা			নাম : শিমন্ত গোস্বামী পিতার নাম: জগবন্ধু গোস্বামী বাড়ির নং : n0012 বয়স : 29 লিঙ্গ : পুরুষ		
124	WB/34/237/024436	ফটো উপলব্ধ	125	NTO1639186	ফটো উপলব্ধ	126	DXG0046359	ফটো উপলব্ধ
নাম : পূর্ণিমা বালা গোস্বামী স্বামীর নাম: জগবন্ধু গোস্বামী বাড়ির নং : n0012 বয়স : 49 লিঙ্গ : মহিলা			নাম : সোনি গোস্বামী স্বামীর নাম: শুভজিৎ গোস্বামী বাড়ির নং : n0011 বয়স : 29 লিঙ্গ : মহিলা			নাম : ছবি বালা গোস্বামী স্বামীর নাম: শ্যামাপদ গোস্বামী বাড়ির নং : n0011 বয়স : 58 লিঙ্গ : মহিলা		
127	DXG0046284	ফটো উপলব্ধ	128	DXG0046268	ফটো উপলব্ধ	129	NTO1176841	ফটো উপলব্ধ
নাম : দেবযানী গোস্বামী স্বামীর নাম: রবীন্দ্রনাথ গোস্বামী বাড়ির নং : n0010 বয়স : 54 লিঙ্গ : মহিলা			নাম : রবিন্দ্রনাথ গোস্বামী পিতার নাম: রামনাথ গোস্বামী বাড়ির নং : n0010 বয়স : 58 লিঙ্গ : পুরুষ			নাম : অভিজিৎ গোস্বামী পিতার নাম: তপন গোস্বামী বাড়ির নং : n0010 বয়স : 35 লিঙ্গ : পুরুষ		
130	NTO1332691	ফটো উপলব্ধ	131	NTO1857036	ফটো উপলব্ধ	132	NTO1176809	ফটো উপলব্ধ
নাম : কার্তিক চন্দ্র গোস্বামী পিতার নাম: শ্যামাপদ গোস্বামী বাড়ির নং : n0011 বয়স : 32 লিঙ্গ : পুরুষ			নাম : আলপনা গোস্বামী স্বামীর নাম: রাজেশ গোস্বামী বাড়ির নং : n0116 বয়স : 28 লিঙ্গ : মহিলা			নাম : গোপাল গোস্বামী পিতার নাম: রবীন্দ্রনাথ গোস্বামী বাড়ির নং : n0010 বয়স : 35 লিঙ্গ : পুরুষ		
133	WB/34/237/024045	ফটো উপলব্ধ	134	NTO1927185	ফটো উপলব্ধ	135	NTO1343391	ফটো উপলব্ধ
নাম : ঝুমিলা গোস্বামী স্বামীর নাম: রাজেন্দ্রনাথ গোস্বামী বাড়ির নং : n0012 বয়স : 57 লিঙ্গ : মহিলা			নাম : খুশবু গোস্বামী স্বামীর নাম: গোপাল গোস্বামী বাড়ির নং : n0010 বয়স : 27 লিঙ্গ : মহিলা			নাম : শুভজিৎ গোস্বামী পিতার নাম: শ্যামাপদ গোস্বামী বাড়ির নং : এন0011 বয়স : 34 লিঙ্গ : পুরুষ		
136	NTO1915099	ফটো উপলব্ধ	137	NTO2322659	ফটো উপলব্ধ	138	NTO2321842	ফটো উপলব্ধ
নাম : অসিম গোস্বামী পিতার নাম: তপন গোস্বামী বাড়ির নং : n0010 বয়স : 26 লিঙ্গ : পুরুষ			নাম : অভিষেক গোস্বামী পিতার নাম: সুধীর গোস্বামী বাড়ির নং : এন0121 বয়স : 21 লিঙ্গ : পুরুষ			নাম : অমল গোস্বামী মায়ের নাম: রেনুকা বালা গোস্বামী বাড়ির নং : এন0119 বয়স : 22 লিঙ্গ : পুরুষ		
139	NTO2354934	ফটো উপলব্ধ	140	NTO1415058	ফটো উপলব্ধ	141	DXG1720382	ফটো উপলব্ধ
নাম : সীমা গোস্বামী স্বামীর নাম: জয়দেব গোস্বামী বাড়ির নং : এন0010 বয়স : 22 লিঙ্গ : মহিলা			নাম : অর্ধেন্দু গোস্বামী পিতার নাম: শ্যামাপদ গোস্বামী বাড়ির নং : n0011 বয়স : 33 লিঙ্গ : পুরুষ			নাম : হীরালাল গোস্বামী পিতার নাম: রসিক গোস্বামী বাড়ির নং : n0012 বয়স : 50 লিঙ্গ : পুরুষ		
142	NTO1804970	ফটো উপলব্ধ	143	NTO2482370	ফটো উপলব্ধ	144	DXG0046037	ফটো উপলব্ধ
নাম : সঙ্গীতা গোস্বামী স্বামীর নাম: দীনেশ গোস্বামী বাড়ির নং : N0009 বয়স : 27 লিঙ্গ : মহিলা			নাম : উর্মিলা গোস্বামী স্বামীর নাম: মতিলাল গোস্বামী বাড়ির নং : এন0009 বয়স : 25 লিঙ্গ : মহিলা			নাম : মুরুলীধর গোস্বামী পিতার নাম: উদ্ধব চন্দ্র গোস্বামী বাড়ির নং : n0115 বয়স : 56 লিঙ্গ : পুরুষ		
145	DXG0046250	ফটো উপলব্ধ	146	DXG0046276	ফটো উপলব্ধ	147	DXG0046292	ফটো উপলব্ধ
নাম : নবনী কুমার গোস্বামী পিতার নাম: রামনাথ গোস্বামী বাড়ির নং : n0010 বয়স : 54 লিঙ্গ : পুরুষ			নাম : করুণা রানী গোস্বামী স্বামীর নাম: নবনী কুমার গোস্বামী বাড়ির নং : n0010 বয়স : 56 লিঙ্গ : মহিলা			নাম : ধীরেন্দ্র নাথ গোস্বামী পিতার নাম: ললিত চন্দ্র গোস্বামী বাড়ির নং : n0120 বয়স : 75 লিঙ্গ : পুরুষ		
148	NTO2343523	ফটো উপলব্ধ	149	NTO2470052	ফটো উপলব্ধ	150	NTO2238160	ফটো উপলব্ধ
নাম : কৃষ্ণ পদ গোস্বামী পিতার নাম: হিরালাল গোস্বামী বাড়ির নং : এন0012 বয়স : 21 লিঙ্গ : পুরুষ			নাম : সঞ্জীত গোস্বামী পিতার নাম: রাজেন্দ্রনাথ গোস্বামী বাড়ির নং : এন0012 বয়স : 24 লিঙ্গ : পুরুষ			নাম : পার্বতী গোস্বামী স্বামীর নাম: রঞ্জিত গোস্বামী বাড়ির নং : এন0012 বয়স : 23 লিঙ্গ : মহিলা		

151 নাম : বিমলেন্দু গোস্বামী পিতার নাম: সুবোধ চন্দ্র গোস্বামী বাড়ির নং : n0119 বয়স : 28 লিঙ্গ : পুরুষ	NT01710730 ফটো উপলব্ধ	152 নাম : বীণা গোস্বামী স্বামীর নাম: অভিজিৎ গোস্বামী বাড়ির নং : নু10 বয়স : 20 লিঙ্গ : মহিলা	NT02476984 ফটো উপলব্ধ	153 নাম : মানিক গোস্বামী পিতার নাম: লাতিয়ে ভোলানাথ গোস্বামী বাড়ির নং : 00 বয়স : 26 লিঙ্গ : পুরুষ	NT01970490 ফটো উপলব্ধ
154 নাম : সারথী গোস্বামী স্বামীর নাম: অরুণেন্দু গোস্বামী বাড়ির নং : নং011 বয়স : 26 লিঙ্গ : মহিলা	NT01961911 ফটো উপলব্ধ	155 নাম : রুমা গোস্বামী স্বামীর নাম: কার্তিক চন্দ্র গোস্বামী বাড়ির নং : এন0011 বয়স : 22 লিঙ্গ : মহিলা	NT02483956 ফটো উপলব্ধ	156 নাম : কৌশিক গোস্বামী পিতার নাম: অরুণ চন্দ্র গোস্বামী বাড়ির নং : নং121 বয়স : 23 লিঙ্গ : পুরুষ	NT02126845 ফটো উপলব্ধ
157 নাম : রাধিকা গোস্বামী স্বামীর নাম: ভগীরথ গোস্বামী বাড়ির নং : n0008 বয়স : 76 লিঙ্গ : মহিলা	DXG0046490 ফটো উপলব্ধ	158 নাম : সোনারাম ঘাসি পিতার নাম: দধি ঘাসি বাড়ির নং : n0019 বয়স : 38 লিঙ্গ : পুরুষ	NT01086958 ফটো উপলব্ধ	159 নাম : পালানী ঘাসি স্বামীর নাম: জিতু ঘাসি বাড়ির নং : n0020 বয়স : 50 লিঙ্গ : মহিলা	DXG0047597 ফটো উপলব্ধ
160 নাম : গোবিন্দ ঘাসি পিতার নাম: জিতু ঘাসি বাড়ির নং : n0020 বয়স : 31 লিঙ্গ : পুরুষ	NT01710557 ফটো উপলব্ধ	161 নাম : সঞ্জয় ঘাসি পিতার নাম: জিতু ঘাসি বাড়ির নং : n0020 বয়স : 29 লিঙ্গ : পুরুষ	NT01710565 ফটো উপলব্ধ	162 নাম : ভাদু মাছুয়ার স্বামীর নাম: গুরুপদ মাছুয়ার বাড়ির নং : N0019 বয়স : 28 লিঙ্গ : মহিলা	NT01804954 ফটো উপলব্ধ
163 নাম : সুরজ কুমার ঘাসি পিতার নাম: ধর্মেশ ঘাসি বাড়ির নং : এন0019 বয়স : 26 লিঙ্গ : পুরুষ	NT02126605 ফটো উপলব্ধ	164 নাম : উপাসী ঘাসি স্বামীর নাম: লখিয়া ঘাসি বাড়ির নং : n0020 বয়স : 44 লিঙ্গ : মহিলা	DXG2132983 ফটো উপলব্ধ	165 নাম : লখিয়া ঘাসি পিতার নাম: দুবরাজ ঘাসি বাড়ির নং : n0020 বয়স : 49 লিঙ্গ : পুরুষ	DXG0047605 ফটো উপলব্ধ
166 নাম : আশারাম ঘাসি পিতার নাম: দধি ঘাসি বাড়ির নং : এন0019 বয়স : 24 লিঙ্গ : পুরুষ	NT02360709 ফটো উপলব্ধ	167 নাম : রমনী ঘাসি পিতার নাম: রামসিং ঘাসি বাড়ির নং : n0019 বয়স : 68 লিঙ্গ : মহিলা	DXG0047621 ফটো উপলব্ধ	168 নাম : দধি ঘাসী পিতার নাম: রামসিং ঘাসী বাড়ির নং : n0019 বয়স : 60 লিঙ্গ : পুরুষ	DXG0047639 ফটো উপলব্ধ
169 নাম : পলানী মাছুয়ার মায়ের নাম: রমনী মাছুয়ার বাড়ির নং : n0019 বয়স : 44 লিঙ্গ : মহিলা	NT01523497 ফটো উপলব্ধ	170 নাম : জানকী ঘাসি স্বামীর নাম: সোনারাম ঘাসি বাড়ির নং : n0019 বয়স : 34 লিঙ্গ : মহিলা	NT01523158 ফটো উপলব্ধ	171 নাম : জিতু ঘাসি পিতার নাম: দুবরাজ ঘাসি বাড়ির নং : n0020 বয়স : 55 লিঙ্গ : পুরুষ	NT02502367 ফটো উপলব্ধ
172 নাম : গুরুপদ মাছুয়ার পিতার নাম: বিষ্ণু মাছুয়ার বাড়ির নং : n0019 বয়স : 29 লিঙ্গ : পুরুষ	NT01710805 ফটো উপলব্ধ	173 নাম : সনু ঘাসি পিতার নাম: দাধি ঘাসি বাড়ির নং : এন0019 বয়স : 26 লিঙ্গ : মহিলা	NT02126589 ফটো উপলব্ধ	174 নাম : প্রবিন ঘাসি পিতার নাম: বিজু ঘাসি বাড়ির নং : এন0017 বয়স : 22 লিঙ্গ : পুরুষ	NT02321859 ফটো উপলব্ধ
175 নাম : রিমা ঘাসি স্বামীর নাম: বিদ্য ঘাসি বাড়ির নং : n0015 বয়স : 32 লিঙ্গ : মহিলা	NT01710995 ফটো উপলব্ধ	176 নাম : টেনু ঘাসী পিতার নাম: ফলারী ঘাসী বাড়ির নং : n0016 বয়স : 53 লিঙ্গ : পুরুষ	DXG0046409 ফটো উপলব্ধ	177 নাম : ফুটকী ঘাসী স্বামীর নাম: টেনু ঘাসী বাড়ির নং : n0016 বয়স : 50 লিঙ্গ : মহিলা	DXG0046417 ফটো উপলব্ধ
178 নাম : সুবাস ঘাসী পিতার নাম: মুচিরাম ঘাসী বাড়ির নং : n0015 বয়স : 70 লিঙ্গ : পুরুষ	DXG0046425 ফটো উপলব্ধ	179 নাম : জামিনী ঘাসী স্বামীর নাম: সুভাষ ঘাসী বাড়ির নং : n0015 বয়স : 63 লিঙ্গ : মহিলা	DXG0046433 ফটো উপলব্ধ	180 নাম : বিদ্য ঘাসি পিতার নাম: সুভাষ ঘাসি বাড়ির নং : n0015 বয়স : 40 লিঙ্গ : পুরুষ	NT00039479 ফটো উপলব্ধ

বিধানসভা নির্বাচনক্ষেত্রের নং, নাম : 240-বাঘমুন্ডি
ভাগ নং, নাম : 1-কলমা(উত্তরপাড়া)

181 নাম : কার্তিক ঘাসী পিতার নাম: সেবারন ঘাসী বাড়ির নং : n0017 বয়স : 76 লিঙ্গ : পুরুষ	DXG0046367 ফটো উপলব্ধ	182 নাম : চিত্তামনি ঘাসী স্বামীর নাম: কার্তিক ঘাসী বাড়ির নং : n0017 বয়স : 69 লিঙ্গ : মহিলা	DXG0046375 ফটো উপলব্ধ	183 নাম : সাধন ঘাসী পিতার নাম: কার্তিক ঘাসী বাড়ির নং : n0017 বয়স : 49 লিঙ্গ : পুরুষ	NT02508588 ফটো উপলব্ধ
184 নাম : বিজু ঘাসী পিতার নাম: কার্তিক ঘাসী বাড়ির নং : n0017 বয়স : 44 লিঙ্গ : পুরুষ	DXG2132744 ফটো উপলব্ধ	185 নাম : প্রেমি ঘাসী স্বামীর নাম: বিজু ঘাসী বাড়ির নং : n0017 বয়স : 40 লিঙ্গ : মহিলা	DXG2132751 ফটো উপলব্ধ	186 নাম : পবিতা ঘাসী স্বামীর নাম: সাধন ঘাসী বাড়ির নং : n0017 বয়স : 46 লিঙ্গ : মহিলা	DXG2132769 ফটো উপলব্ধ
187 নাম : টগর চন্দ্র মাঝি পিতার নাম: কালিচরন মাঝি বাড়ির নং : n0043 বয়স : 44 লিঙ্গ : পুরুষ	DXG2764322 ফটো উপলব্ধ	188 নাম : সোমরী মাঝি স্বামীর নাম: টগর চন্দ্র মাঝি বাড়ির নং : n0043 বয়স : 39 লিঙ্গ : মহিলা	DXG2764348 ফটো উপলব্ধ	189 নাম : দীনেশচন্দ্র মাঝি পিতার নাম: কালিচরন মাঝি বাড়ির নং : n0043 বয়স : 31 লিঙ্গ : পুরুষ	NT01414820 ফটো উপলব্ধ
190 নাম : লতিকা মাঝি স্বামীর নাম: দীনেশ চন্দ্র মাঝি বাড়ির নং : n0043 বয়স : 31 লিঙ্গ : মহিলা	NT01523448 ফটো উপলব্ধ	191 নাম : রামনাথ দাস পিতার নাম: মনমথ দাস বাড়ির নং : n0123 বয়স : 58 লিঙ্গ : পুরুষ	DXG0046474 ফটো উপলব্ধ	192 নাম : সৌরভ গোস্বামী পিতার নাম: জিতেন গোস্বামী বাড়ির নং : n0123 বয়স : 29 লিঙ্গ : পুরুষ	NT01639095 ফটো উপলব্ধ
193 নাম : নমিতা গোস্বামী স্বামীর নাম: জিতেন গোস্বামী বাড়ির নং : n0123 বয়স : 48 লিঙ্গ : মহিলা	DXG2549541 ফটো উপলব্ধ	194 নাম : সোনামনি ঘাসী স্বামীর নাম: আশ্রম ঘাসী বাড়ির নং : এন00123 বয়স : 21 লিঙ্গ : মহিলা	NT02376143 ফটো উপলব্ধ	195 নাম : জিতেন গোস্বামী পিতার নাম: মনমথ গোস্বামী বাড়ির নং : n0123 বয়স : 48 লিঙ্গ : পুরুষ	DXG0046482 ফটো উপলব্ধ
196 নাম : সুনিতা নায়ক স্বামীর নাম: গোবিন্দ ঘাসী বাড়ির নং : 020 বয়স : 23 লিঙ্গ : মহিলা	NT01970474 ফটো উপলব্ধ	197 নাম : চিত্তা নায়ক স্বামীর নাম: চিত্তা নায়ক বাড়ির নং : n0014 বয়স : 29 লিঙ্গ : মহিলা	NT01710763 ফটো উপলব্ধ	198 নাম : রেনুকা নায়ক স্বামীর নাম: সৃষ্টিধর নায়ক বাড়ির নং : n0013 বয়স : 41 লিঙ্গ : মহিলা	NT01710771 ফটো উপলব্ধ
199 নাম : স্বপন নায়ক স্বামীর নাম: রুপচাঁদ নায়ক বাড়ির নং : n0013 বয়স : 76 লিঙ্গ : মহিলা	DXG0046516 ফটো উপলব্ধ	200 নাম : সৃষ্টিধর নায়ক পিতার নাম: রুপচাঁদ নায়ক বাড়ির নং : n0013 বয়স : 59 লিঙ্গ : পুরুষ	DXG0046524 ফটো উপলব্ধ	201 নাম : প্রথম নায়ক পিতার নাম: রুপচাঁদ নায়ক বাড়ির নং : n0013 বয়স : 57 লিঙ্গ : পুরুষ	DXG2549558 ফটো উপলব্ধ
202 নাম : স্বরস্বতী নায়ক স্বামীর নাম: প্রথম নায়ক বাড়ির নং : n0013 বয়স : 52 লিঙ্গ : মহিলা	DXG2132819 ফটো উপলব্ধ	203 নাম : শ্রীতারন মন্ডল পিতার নাম: নগেন্দ্রনাথ মন্ডল বাড়ির নং : n0013 বয়স : 37 লিঙ্গ : পুরুষ	DXG2764363 ফটো উপলব্ধ	204 নাম : শকুন্তলা মন্ডল স্বামীর নাম: তারন মন্ডল বাড়ির নং : n0013 বয়স : 31 লিঙ্গ : মহিলা	NT01414929 ফটো উপলব্ধ
205 নাম : দিলীপ নায়ক পিতার নাম: সৃষ্টি ধর নায়ক বাড়ির নং : এন0013 বয়স : 24 লিঙ্গ : পুরুষ	NT02475218 ফটো উপলব্ধ	206 নাম : সরমা নায়ক স্বামীর নাম: শঙ্কর নায়ক বাড়ির নং : n0014 বয়স : 69 লিঙ্গ : মহিলা	DXG0046557 ফটো উপলব্ধ	207 নাম : জুরেন নায়ক পিতার নাম: শঙ্কর নায়ক বাড়ির নং : n0014 বয়স : 53 লিঙ্গ : পুরুষ	DXG0046565 ফটো উপলব্ধ
208 নাম : প্রেমলা নায়ক স্বামীর নাম: জুরেন নায়ক বাড়ির নং : n0014 বয়স : 49 লিঙ্গ : মহিলা	DXG0046573 ফটো উপলব্ধ	209 নাম : ইন্দ্র নায়ায়ন নায়ক পিতার নাম: শঙ্কর নায়ক বাড়ির নং : n0014 বয়স : 41 লিঙ্গ : পুরুষ	DXG2132835 ফটো উপলব্ধ	210 নাম : চিত্তা নায়ক পিতার নাম: শঙ্কর নায়ক বাড়ির নং : n0014 বয়স : 38 লিঙ্গ : পুরুষ	NT00039495 ফটো উপলব্ধ

211 নাম : সন্ধ্যা নায়ক স্বামীর নাম: ইন্দ্র নায়ক বাড়ির নং : n0014 বয়স : 38 লিঙ্গ : মহিলা	DXG2504777 ফটো উপলব্ধ	212 নাম : অখিল নায়ক পিতার নাম: জুরেন নায়ক বাড়ির নং : n0014 বয়স : 29 লিঙ্গ : পুরুষ	NT01710672 ফটো উপলব্ধ	213 নাম : নিখিল নায়ক পিতার নাম: জুরেন নায়ক বাড়ির নং : এন0014 বয়স : 20 লিঙ্গ : পুরুষ	NT02483717 ফটো উপলব্ধ
214 নাম : বাবুদাস বেসরা পিতার নাম: চন্দ্রমোহন বেসরা বাড়ির নং : কলমা বয়স : 31 লিঙ্গ : পুরুষ	NT01415033 ফটো উপলব্ধ	215 নাম : মনি মন্ডল পিতার নাম: রাজেন্দ্র নাথ মন্ডল বাড়ির নং : এন0089 বয়স : 22 লিঙ্গ : মহিলা	NT02268035 ফটো উপলব্ধ	216 নাম : অষ্টমী মন্ডল স্বামীর নাম: রাজীব মন্ডল বাড়ির নং : এন0172 বয়স : 25 লিঙ্গ : মহিলা	NT02238244 ফটো উপলব্ধ
217 নাম : পবন কুমার মন্ডল পিতার নাম: সুপ্রসন্ন মন্ডল বাড়ির নং : এন0087 বয়স : 22 লিঙ্গ : পুরুষ	NT02249563 ফটো উপলব্ধ	218 নাম : পূজা মন্ডল স্বামীর নাম: দেবস্বরন মন্ডল বাড়ির নং : এন0085 বয়স : 23 লিঙ্গ : মহিলা	NT02251338 ফটো উপলব্ধ	219 নাম : প্রশান্ত কুমার মণ্ডল পিতার নাম: প্রবীর কুমার মণ্ডল বাড়ির নং : n0085 বয়স : 34 লিঙ্গ : পুরুষ	NT01257088 ফটো উপলব্ধ
220 নাম : বিদ্যুৎ কুমার মন্ডল পিতার নাম: উমেশচন্দ্র মন্ডল বাড়ির নং : n0083 বয়স : 53 লিঙ্গ : পুরুষ	DXG0046979 ফটো উপলব্ধ	221 নাম : তুলসী মন্ডল পিতার নাম: বিজয় মন্ডল বাড়ির নং : এন0082 বয়স : 25 লিঙ্গ : পুরুষ	NT01945476 ফটো উপলব্ধ	222 নাম : আকাশ মন্ডল পিতার নাম: সুবীর মন্ডল বাড়ির নং : নং173 বয়স : 25 লিঙ্গ : পুরুষ	NT01961838 ফটো উপলব্ধ
223 নাম : সন্দীপ মন্ডল পিতার নাম: গিরিধারী মন্ডল বাড়ির নং : নং077 বয়স : 25 লিঙ্গ : পুরুষ	NT01961820 ফটো উপলব্ধ	224 নাম : মমতা মন্ডল স্বামীর নাম: গুরুপদ মন্ডল বাড়ির নং : n0167 বয়স : 55 লিঙ্গ : মহিলা	DXG0013656 ফটো উপলব্ধ	225 নাম : রাজেন্দ্রনাথ মন্ডল পিতার নাম: অভিমন্যু মন্ডল বাড়ির নং : n0089 বয়স : 55 লিঙ্গ : পুরুষ	DXG0046680 ফটো উপলব্ধ
226 নাম : গুরুপদ মন্ডল পিতার নাম: কিশরী মন্ডল বাড়ির নং : n0172 বয়স : 58 লিঙ্গ : পুরুষ	DXG0018804 ফটো উপলব্ধ	227 নাম : বৈশাখী মাঝি স্বামীর নাম: জগদীশ মাজী বাড়ির নং : এন-105 বয়স : 25 লিঙ্গ : মহিলা	NT01968056 ফটো উপলব্ধ	228 নাম : মিথিলেশ মন্ডল পিতার নাম: দিলীপ কুমার মন্ডল বাড়ির নং : এন0070 বয়স : 23 লিঙ্গ : পুরুষ	NT02126100 ফটো উপলব্ধ
229 নাম : পিংকী মন্ডল স্বামীর নাম: প্রশান্ত কুমার মন্ডল বাড়ির নং : এন0085 বয়স : 23 লিঙ্গ : মহিলা	NT02126563 ফটো উপলব্ধ	230 নাম : পিন্ধি মন্ডল স্বামীর নাম: আনন্দ মন্ডল বাড়ির নং : নং103 বয়স : 23 লিঙ্গ : মহিলা	NT02126704 ফটো উপলব্ধ	231 নাম : সবিতা মন্ডল স্বামীর নাম: দীনেশ মন্ডল বাড়ির নং : এন0076 বয়স : 25 লিঙ্গ : মহিলা	NT02126837 ফটো উপলব্ধ
232 নাম : মুকেশ মন্ডল পিতার নাম: সুধীর মন্ডল বাড়ির নং : n0069 বয়স : 26 লিঙ্গ : পুরুষ	NT01915156 ফটো উপলব্ধ	233 নাম : উৎপল মন্ডল পিতার নাম: জলধর মন্ডল বাড়ির নং : n0086 বয়স : 26 লিঙ্গ : পুরুষ	NT01915024 ফটো উপলব্ধ	234 নাম : নিখুতী বালা স্বামীর নাম: সুধীর মন্ডল বাড়ির নং : n0069 বয়স : 52 লিঙ্গ : মহিলা	DXG0047514 ফটো উপলব্ধ
235 নাম : হীরা নন্দ মন্ডল পিতার নাম: শশী ভূষণ মন্ডল বাড়ির নং : n0091 বয়স : 39 লিঙ্গ : পুরুষ	NT00039610 ফটো উপলব্ধ	236 নাম : সুজাতা মন্ডল স্বামীর নাম: ভীম মন্ডল বাড়ির নং : n0197 বয়স : 24 লিঙ্গ : মহিলা	NT02057313 ফটো উপলব্ধ	237 নাম : পদ্মা মন্ডল পিতার নাম: রবি মন্ডল বাড়ির নং : n0104 বয়স : 27 লিঙ্গ : পুরুষ	NT01804988 ফটো উপলব্ধ
238 নাম : বিপিন মন্ডল পিতার নাম: তপন মন্ডল বাড়ির নং : n0164 বয়স : 27 লিঙ্গ : পুরুষ	NT01805001 ফটো উপলব্ধ	239 নাম : বালিকা মন্ডল স্বামীর নাম: ভাগবত মন্ডল বাড়ির নং : n0065 বয়স : 45 লিঙ্গ : মহিলা	DXG2764355 ফটো উপলব্ধ	240 নাম : দুর্গোদন মণ্ডল পিতার নাম: নরেশ মণ্ডল বাড়ির নং : n0187 বয়স : 39 লিঙ্গ : পুরুষ	DXG2764405 ফটো উপলব্ধ

বিধানসভা নির্বাচনক্ষেত্রের নং, নাম : 240-বাঘমুন্ডি
ভাগ নং, নাম : 1-কলমা(উত্তরপাড়া)

241	NTO0039586	ফটো উপলব্ধ	242	DXG1720515	ফটো উপলব্ধ	243	NTO1414887	ফটো উপলব্ধ
নাম : পঙ্কজ কুমার মন্ডল পিতার নাম: উজ্জ্বল মন্ডল বাড়ির নং : n0105 বয়স : 35 লিঙ্গ : পুরুষ			নাম : আলপনা মণ্ডল স্বামীর নাম: বিধান চন্দ্র মণ্ডল বাড়ির নং : n0089 বয়স : 48 লিঙ্গ : মহিলা			নাম : সরস্বতী মন্ডল স্বামীর নাম: শ্যামল কুমার মন্ডল বাড়ির নং : n0089 বয়স : 45 লিঙ্গ : মহিলা		
244	NTO0039545	ফটো উপলব্ধ	245	NTO1710870	ফটো উপলব্ধ	246	NTO1414945	ফটো উপলব্ধ
নাম : চিত্তরঞ্জন মন্ডল পিতার নাম: অক্ষয় মন্ডল বাড়ির নং : n0067 বয়স : 43 লিঙ্গ : পুরুষ			নাম : সরলা মণ্ডল স্বামীর নাম: রাজীব মণ্ডল বাড়ির নং : n0093 বয়স : 28 লিঙ্গ : মহিলা			নাম : গন্তীর মন্ডল পিতার নাম: নিমাই মন্ডল বাড়ির নং : n0066 বয়স : 32 লিঙ্গ : পুরুষ		
247	NTO1915180	ফটো উপলব্ধ	248	NTO1915198	ফটো উপলব্ধ	249	NTO1915123	ফটো উপলব্ধ
নাম : ধরম মন্ডল পিতার নাম: বিভূতি মন্ডল বাড়ির নং : n0098 বয়স : 26 লিঙ্গ : পুরুষ			নাম : নিবেদিতা মন্ডল পিতার নাম: বিধান চন্দ্র মন্ডল বাড়ির নং : n0089 বয়স : 27 লিঙ্গ : মহিলা			নাম : মেঘনাথ মন্ডল পিতার নাম: নিমাই মন্ডল বাড়ির নং : n0066 বয়স : 27 লিঙ্গ : পুরুষ		
250	NTO1915131	ফটো উপলব্ধ	251	NTO1915149	ফটো উপলব্ধ	252	NTO1915164	ফটো উপলব্ধ
নাম : কনিকা মন্ডল স্বামীর নাম: জয়দেব মন্ডল বাড়ির নং : n0094 বয়স : 27 লিঙ্গ : মহিলা			নাম : বাবলু মন্ডল পিতার নাম: বিজয় মন্ডল বাড়ির নং : n0082 বয়স : 26 লিঙ্গ : পুরুষ			নাম : রাকেশ মন্ডল পিতার নাম: সুবীর মন্ডল বাড়ির নং : n0069 বয়স : 26 লিঙ্গ : পুরুষ		
253	NTO1915289	ফটো উপলব্ধ	254	NTO1523372	ফটো উপলব্ধ	255	NTO1176502	ফটো উপলব্ধ
নাম : রূপালী মন্ডল স্বামীর নাম: মধুসূদন মন্ডল বাড়ির নং : n0065 বয়স : 26 লিঙ্গ : মহিলা			নাম : শাখু মণ্ডল স্বামীর নাম: দুর্গোধন মণ্ডল বাড়ির নং : n0187 বয়স : 38 লিঙ্গ : মহিলা			নাম : মানিক চন্দ্র মন্ডল পিতার নাম: শক্তিপদ মন্ডল বাড়ির নং : n0068 বয়স : 36 লিঙ্গ : পুরুষ		
256	NTO2237352	ফটো উপলব্ধ	257	NTO2268191	ফটো উপলব্ধ	258	NTO1710631	ফটো উপলব্ধ
নাম : তাপস মন্ডল পিতার নাম: সঞ্জয় মন্ডল বাড়ির নং : এন0093 বয়স : 22 লিঙ্গ : পুরুষ			নাম : বুনপুকি মন্ডল স্বামীর নাম: পুরন চন্দ্র মন্ডল বাড়ির নং : এন0098 বয়স : 22 লিঙ্গ : মহিলা			নাম : সন্তোষ মণ্ডল পিতার নাম: শঙ্কর মণ্ডল বাড়ির নং : n0107 বয়স : 28 লিঙ্গ : পুরুষ		
259	NTO2326718	ফটো উপলব্ধ	260	NTO1257062	ফটো উপলব্ধ	261	DXG1175488	ফটো উপলব্ধ
নাম : কবিতা মন্ডল স্বামীর নাম: মানিক চন্দ্র মন্ডল বাড়ির নং : এন0068 বয়স : 24 লিঙ্গ : মহিলা			নাম : দ্রৌপদী মন্ডল স্বামীর নাম: সুদর্শন মন্ডল বাড়ির নং : 3 বয়স : 41 লিঙ্গ : মহিলা			নাম : চন্দন কুমার মণ্ডল পিতার নাম: নরেন্দ্রনাথ মণ্ডল বাড়ির নং : n0102 বয়স : 47 লিঙ্গ : পুরুষ		
262	NTO1804848	ফটো উপলব্ধ	263	NTO1795822	ফটো উপলব্ধ	264	NTO1795848	ফটো উপলব্ধ
নাম : সুরেশ মাঝি পিতার নাম: পান্ডুরাম মাঝি বাড়ির নং : N0031 বয়স : 27 লিঙ্গ : পুরুষ			নাম : চায়না মন্ডল স্বামীর নাম: উত্তম কুমার মন্ডল বাড়ির নং : n0097 বয়স : 29 লিঙ্গ : মহিলা			নাম : মাধুরী মন্ডল স্বামীর নাম: মনসু মন্ডল বাড়ির নং : n0187 বয়স : 32 লিঙ্গ : মহিলা		
265	NTO1804830	ফটো উপলব্ধ	266	NTO1804939	ফটো উপলব্ধ	267	NTO1710599	ফটো উপলব্ধ
নাম : রেবতী মন্ডল স্বামীর নাম: হিরা নন্দ মন্ডল বাড়ির নং : N0091 বয়স : 27 লিঙ্গ : মহিলা			নাম : আশা মণ্ডল স্বামীর নাম: শ্রীনিবাস চন্দ্র মণ্ডল বাড়ির নং : N0103 বয়স : 28 লিঙ্গ : মহিলা			নাম : মীনা মণ্ডল স্বামীর নাম: মেঘনাথ মণ্ডল বাড়ির নং : n0091 বয়স : 30 লিঙ্গ : মহিলা		
268	NTO1804921	ফটো উপলব্ধ	269	NTO2248177	ফটো উপলব্ধ	270	NTO2250421	ফটো উপলব্ধ
নাম : ছায়ারানী মণ্ডল পিতার নাম: শক্তিপদ মণ্ডল বাড়ির নং : N0100 বয়স : 30 লিঙ্গ : মহিলা			নাম : চন্দনা মন্ডল পিতার নাম: উত্তম মন্ডল বাড়ির নং : এন0090 বয়স : 22 লিঙ্গ : মহিলা			নাম : প্রীতি মন্ডল পিতার নাম: ভাগবত মন্ডল বাড়ির নং : এন00 বয়স : 22 লিঙ্গ : মহিলা		

বিধানসভা নির্বাচনক্ষেত্রের নং, নাম : 240-বাঘমুন্ডি
ভাগ নং, নাম : 1-কলমা(উত্তরপাড়া)

271	NTO1804863	ফটো উপলব্ধ	নাম : রিক্ত মণ্ডল স্বামীর নাম: বাদল চন্দ্র মণ্ডল বাড়ির নং : N0076 বয়স : 29 লিঙ্গ : মহিলা	272	NTO1176718	ফটো উপলব্ধ	নাম : মোহিতোষ মন্ডল পিতার নাম: সুধীর মন্ডল বাড়ির নং : n0173 বয়স : 34 লিঙ্গ : পুরুষ	273	NTO1710938	ফটো উপলব্ধ	নাম : অক্ষয় মণ্ডল পিতার নাম: মহাদেব মণ্ডল বাড়ির নং : n0080 বয়স : 31 লিঙ্গ : পুরুষ
274	DXG0058768	ফটো উপলব্ধ	নাম : মুচনী মাঝি স্বামীর নাম: হরিচরন মাঝি বাড়ির নং : এন196 বয়স : 69 লিঙ্গ : মহিলা	275	NTO1710839	ফটো উপলব্ধ	নাম : রাহুল মণ্ডল পিতার নাম: উত্তম মণ্ডল বাড়ির নং : n0090 বয়স : 28 লিঙ্গ : পুরুষ	276	NTO1710821	ফটো উপলব্ধ	নাম : রাকেশ মণ্ডল পিতার নাম: মহাদেব মণ্ডল বাড়ির নং : n0080 বয়স : 28 লিঙ্গ : পুরুষ
277	DXG0011874	ফটো উপলব্ধ	নাম : সমলা মন্ডল স্বামীর নাম: সনাতন মন্ডল বাড়ির নং : n0163 বয়স : 89 লিঙ্গ : মহিলা	278	DXG0012989	ফটো উপলব্ধ	নাম : তপন মন্ডল পিতার নাম: সনাতন মন্ডল বাড়ির নং : n0164 বয়স : 51 লিঙ্গ : পুরুষ	279	DXG0013052	ফটো উপলব্ধ	নাম : দীপালি মন্ডল স্বামীর নাম: সুধীর মন্ডল বাড়ির নং : n0165 বয়স : 59 লিঙ্গ : মহিলা
280	DXG0014209	ফটো উপলব্ধ	নাম : পঙ্কজালা মন্ডল স্বামীর নাম: তপন মন্ডল বাড়ির নং : n0168 বয়স : 49 লিঙ্গ : মহিলা	281	DXG0020396	ফটো উপলব্ধ	নাম : সুধীর মন্ডল পিতার নাম: সনাতন মন্ডল বাড়ির নং : n0173 বয়স : 62 লিঙ্গ : পুরুষ	282	DXG0001248	ফটো উপলব্ধ	নাম : গায়ত্রীবালা মন্ডল স্বামীর নাম: নরেশ মন্ডল বাড়ির নং : n0186 বয়স : 66 লিঙ্গ : মহিলা
283	DXG1175249	ফটো উপলব্ধ	নাম : শক্তিপদ মন্ডল পিতার নাম: গৌর মন্ডল বাড়ির নং : n0100 বয়স : 67 লিঙ্গ : পুরুষ	284	DXG0047365	ফটো উপলব্ধ	নাম : যেনকা মন্ডল স্বামীর নাম: ফণিভূষণ মন্ডল বাড়ির নং : n0081 বয়স : 68 লিঙ্গ : মহিলা	285	DXG0046615	ফটো উপলব্ধ	নাম : মিহিরকুমার মন্ডল পিতার নাম: নরেন্দ্রনাথ মন্ডল বাড়ির নং : n0102 বয়স : 52 লিঙ্গ : পুরুষ
286	NTO1044536	ফটো উপলব্ধ	নাম : অলকা মন্ডল স্বামীর নাম: মিহির মন্ডল বাড়ির নং : n0102 বয়স : 46 লিঙ্গ : মহিলা	287	WB/34/237/024155	ফটো উপলব্ধ	নাম : আউলী মন্ডল স্বামীর নাম: কানাই মন্ডল বাড়ির নং : n0103 বয়স : 81 লিঙ্গ : মহিলা	288	DXG0047001	ফটো উপলব্ধ	নাম : ত্রিলোচন মন্ডল পিতার নাম: কানাই মন্ডল বাড়ির নং : n0103 বয়স : 69 লিঙ্গ : পুরুষ
289	DXG0047019	ফটো উপলব্ধ	নাম : কল্পনা মন্ডল স্বামীর নাম: ত্রিলোচন মন্ডল বাড়ির নং : n0103 বয়স : 60 লিঙ্গ : মহিলা	290	DXG2132868	ফটো উপলব্ধ	নাম : শ্রীনিবাস চন্দ্র মন্ডল পিতার নাম: ত্রিলোচন মন্ডল বাড়ির নং : n0103 বয়স : 40 লিঙ্গ : পুরুষ	291	NTO1332709	ফটো উপলব্ধ	নাম : আনন্দ মণ্ডল পিতার নাম: ত্রিলোচন মণ্ডল বাড়ির নং : n0103 বয়স : 39 লিঙ্গ : পুরুষ
292	DXG2549582	ফটো উপলব্ধ	নাম : রবী মন্ডল পিতার নাম: কানাই মন্ডল বাড়ির নং : n0104 বয়স : 56 লিঙ্গ : পুরুষ	293	NTO2573194	ফটো উপলব্ধ	নাম : অঞ্জনা মন্ডল স্বামীর নাম: রবি মন্ডল বাড়ির নং : n0104 বয়স : 50 লিঙ্গ : মহিলা	294	NTO1639061	ফটো উপলব্ধ	নাম : শৈলেশ মণ্ডল পিতার নাম: রবী মণ্ডল বাড়ির নং : n0104 বয়স : 29 লিঙ্গ : পুরুষ
295	DXG0047159	ফটো উপলব্ধ	নাম : ভক্ত মন্ডল পিতার নাম: গৌর মন্ডল বাড়ির নং : n0105 বয়স : 65 লিঙ্গ : পুরুষ	296	DXG0047167	ফটো উপলব্ধ	নাম : সন্তা মন্ডল স্বামীর নাম: ভক্ত মন্ডল বাড়ির নং : n0105 বয়স : 56 লিঙ্গ : মহিলা	297	NTO1639145	ফটো উপলব্ধ	নাম : স্বপন কুমার মণ্ডল পিতার নাম: ভক্ত মণ্ডল বাড়ির নং : n0105 বয়স : 30 লিঙ্গ : পুরুষ
298	WB/34/237/024407	ফটো উপলব্ধ	নাম : প্রমিলা মন্ডল স্বামীর নাম: গৌর মন্ডল বাড়ির নং : n0106 বয়স : 91 লিঙ্গ : মহিলা	299	DXG1175165	ফটো উপলব্ধ	নাম : শুশিলা মন্ডল স্বামীর নাম: বিজয়কৃষ্ণ মন্ডল বাড়ির নং : n0106 বয়স : 53 লিঙ্গ : মহিলা	300	NTO1639079	ফটো উপলব্ধ	নাম : সুকুমার মণ্ডল পিতার নাম: বিজয় কৃষ্ণ মণ্ডল বাড়ির নং : n0106 বয়স : 29 লিঙ্গ : পুরুষ

301 নাম : শঙ্কর মন্ডল পিতার নাম: রসরাজ মন্ডল বাড়ির নং : n0107 বয়স : 70 লিঙ্গ : পুরুষ	DXG0047464 ফটো উপলব্ধ	302 নাম : ভারতী মন্ডল স্বামীর নাম: শঙ্কর মন্ডল বাড়ির নং : n0107 বয়স : 59 লিঙ্গ : মহিলা	DXG0047472 ফটো উপলব্ধ	303 নাম : মল্লিকা মন্ডল স্বামীর নাম: বুদ্ধেশ্বর মন্ডল বাড়ির নং : n0096 বয়স : 73 লিঙ্গ : মহিলা	DXG0047415 ফটো উপলব্ধ
304 নাম : নির্মল মন্ডল পিতার নাম: বুদ্ধেশ্বর মন্ডল বাড়ির নং : n0096 বয়স : 44 লিঙ্গ : পুরুষ	DXG1720606 ফটো উপলব্ধ	305 নাম : রেখা মন্ডল স্বামীর নাম: নির্মল মন্ডল বাড়ির নং : n0096 বয়স : 41 লিঙ্গ : মহিলা	DXG2718054 ফটো উপলব্ধ	306 নাম : গৌতম মন্ডল পিতার নাম: বুদ্ধেশ্বর মন্ডল বাড়ির নং : n0096 বয়স : 40 লিঙ্গ : পুরুষ	DXG2132959 ফটো উপলব্ধ
307 নাম : মমতা মণ্ডল স্বামীর নাম: গৌতম মণ্ডল বাড়ির নং : n0096 বয়স : 34 লিঙ্গ : মহিলা	NT01523133 ফটো উপলব্ধ	308 নাম : নিয়তী মন্ডল স্বামীর নাম: মনমথ মন্ডল বাড়ির নং : n0097 বয়স : 72 লিঙ্গ : মহিলা	DXG0046771 ফটো উপলব্ধ	309 নাম : মনমথ মন্ডল পিতার নাম: রেংটু মন্ডল বাড়ির নং : n0097 বয়স : 70 লিঙ্গ : পুরুষ	WB/34/237/024298 ফটো উপলব্ধ
310 নাম : আসালতা মন্ডল স্বামীর নাম: অমল্য মন্ডল বাড়ির নং : n0097 বয়স : 58 লিঙ্গ : মহিলা	DXG0046789 ফটো উপলব্ধ	311 নাম : উত্তম কুমার মণ্ডল পিতার নাম: মনমথ মণ্ডল বাড়ির নং : n0097 বয়স : 38 লিঙ্গ : পুরুষ	NT01257112 ফটো উপলব্ধ	312 নাম : বিভূতি মন্ডল পিতার নাম: রেংটু মন্ডল বাড়ির নং : n0098 বয়স : 68 লিঙ্গ : পুরুষ	WB/34/237/024335 ফটো উপলব্ধ
313 নাম : দিপালী মন্ডল স্বামীর নাম: বিভূতি মন্ডল বাড়ির নং : n0098 বয়স : 56 লিঙ্গ : মহিলা	DXG0047399 ফটো উপলব্ধ	314 নাম : পুরনচন্দ্র মন্ডল পিতার নাম: বিভূতিভূষণ মন্ডল বয়স : 32 লিঙ্গ : পুরুষ	NT01414846 ফটো উপলব্ধ	315 নাম : তরনী মন্ডল পিতার নাম: পশুপতি মন্ডল বাড়ির নং : n0099 বয়স : 76 লিঙ্গ : পুরুষ	DXG0047225 ফটো উপলব্ধ
316 নাম : পৃথ্বিশ মন্ডল পিতার নাম: তরনী মন্ডল বাড়ির নং : n0099 বয়স : 43 লিঙ্গ : পুরুষ	DXG1720580 ফটো উপলব্ধ	317 নাম : সরিতা মন্ডল স্বামীর নাম: পৃথ্বিশ মন্ডল বাড়ির নং : n0099 বয়স : 33 লিঙ্গ : মহিলা	NT01414879 ফটো উপলব্ধ	318 নাম : রেনুকা মন্ডল স্বামীর নাম: কালিপদ মন্ডল বাড়ির নং : n0101 বয়স : 59 লিঙ্গ : মহিলা	DXG2549590 ফটো উপলব্ধ
319 নাম : মেথিলা মন্ডল স্বামীর নাম: শক্তিপদ মন্ডল বাড়ির নং : n0100 বয়স : 59 লিঙ্গ : মহিলা	DXG0047142 ফটো উপলব্ধ	320 নাম : অনুপম মন্ডল পিতার নাম: কালিপদ মন্ডল বাড়ির নং : n0101 বয়স : 43 লিঙ্গ : পুরুষ	DXG1720564 ফটো উপলব্ধ	321 নাম : নরেন্দ্র নাথ মন্ডল পিতার নাম: দেবেন্দ্রনাথ মন্ডল বাড়ির নং : n0102 বয়স : 86 লিঙ্গ : পুরুষ	DXG0046581 ফটো উপলব্ধ
322 নাম : ভবানী মন্ডল স্বামীর নাম: নরেন্দ্রনাথ মন্ডল বাড়ির নং : n0102 বয়স : 71 লিঙ্গ : মহিলা	DXG0046599 ফটো উপলব্ধ	323 নাম : দুলাল মন্ডল পিতার নাম: অজিত মন্ডল বাড়ির নং : n0095 বয়স : 34 লিঙ্গ : পুরুষ	NT01176692 ফটো উপলব্ধ	324 নাম : ভাগ্যবতী মন্ডল স্বামীর নাম: অজিতকুমার মন্ডল বাড়ির নং : n0095 বয়স : 58 লিঙ্গ : মহিলা	DXG0046714 ফটো উপলব্ধ
325 নাম : অজিতকুমার মন্ডল পিতার নাম: পশুপতি মন্ডল বাড়ির নং : n0095 বয়স : 62 লিঙ্গ : পুরুষ	DXG0046706 ফটো উপলব্ধ	326 নাম : জয়দেব মন্ডল পিতার নাম: ঋষিকেশ মন্ডল বাড়ির নং : n0094 বয়স : 41 লিঙ্গ : পুরুষ	DXG2764454 ফটো উপলব্ধ	327 নাম : জীমুৎৎবাহন মন্ডল পিতার নাম: ঋষিকেশ মন্ডল বাড়ির নং : n0094 বয়স : 44 লিঙ্গ : পুরুষ	NT01086982 ফটো উপলব্ধ
328 নাম : পারু মন্ডল স্বামীর নাম: ঋষিকেশ মন্ডল বাড়ির নং : n0094 বয়স : 64 লিঙ্গ : মহিলা	DXG2132850 ফটো উপলব্ধ	329 নাম : ঋষিকেশ মন্ডল পিতার নাম: পশুপতি মন্ডল বাড়ির নং : n0094 বয়স : 73 লিঙ্গ : পুরুষ	DXG1175496 ফটো উপলব্ধ	330 নাম : রাজীব মন্ডল পিতার নাম: যুধিষ্ঠীর মন্ডল বাড়ির নং : n0093 বয়স : 38 লিঙ্গ : পুরুষ	DXG2718047 ফটো উপলব্ধ

331 নাম : লক্ষী মন্ডল স্বামীর নাম: সঞ্জয় কুমার মন্ডল বাড়ির নং : n0093 বয়স : 42 লিঙ্গ : মহিলা	DXG2132967 ফটো উপলব্ধ	332 নাম : সঞ্জয় কুমার মন্ডল স্বামীর নাম: যুধিষ্ঠীর মন্ডল বাড়ির নং : n0093 বয়স : 44 লিঙ্গ : পুরুষ	DXG1720614 ফটো উপলব্ধ	333 নাম : চন্দনা মন্ডল স্বামীর নাম: বিদ্যাৎ কুমার মন্ডল বাড়ির নং : n0083 বয়স : 44 লিঙ্গ : মহিলা	NTO0039511 ফটো উপলব্ধ
334 নাম : মলয়কুমার মন্ডল পিতার নাম: উমেশচন্দ্র মন্ডল বাড়ির নং : n0083 বয়স : 52 লিঙ্গ : পুরুষ	DXG0046987 ফটো উপলব্ধ	335 নাম : বনানী মন্ডল স্বামীর নাম: উমেশচন্দ্র মন্ডল বাড়ির নং : n0083 বয়স : 70 লিঙ্গ : মহিলা	DXG0046961 ফটো উপলব্ধ	336 নাম : উমেশচন্দ্র মন্ডল পিতার নাম: কেদার মন্ডল বাড়ির নং : n0083 বয়স : 78 লিঙ্গ : পুরুষ	DXG0046953 ফটো উপলব্ধ
337 নাম : ছবিরানী মন্ডল স্বামীর নাম: বিজয় মন্ডল বাড়ির নং : n0082 বয়স : 49 লিঙ্গ : মহিলা	DXG2132942 ফটো উপলব্ধ	338 নাম : বিজয় মন্ডল পিতার নাম: ফণিভূষণ মন্ডল বাড়ির নং : n0082 বয়স : 54 লিঙ্গ : পুরুষ	DXG0047373 ফটো উপলব্ধ	339 নাম : মেনকাবালা মন্ডল স্বামীর নাম: মহাদেব মন্ডল বাড়ির নং : n0080 বয়স : 56 লিঙ্গ : মহিলা	DXG0047431 ফটো উপলব্ধ
340 নাম : মহাদেব মন্ডল পিতার নাম: রমেশচন্দ্র মন্ডল বাড়ির নং : n0080 বয়স : 60 লিঙ্গ : পুরুষ	DXG0047423 ফটো উপলব্ধ	341 নাম : ভানুমতি মন্ডল স্বামীর নাম: চিত্তরঞ্জন মন্ডল বাড়ির নং : n0079 বয়স : 44 লিঙ্গ : মহিলা	DXG2132900 ফটো উপলব্ধ	342 নাম : আদিত্য মন্ডল পিতার নাম: রমেশ মন্ডল বাড়ির নং : n0079 বয়স : 52 লিঙ্গ : পুরুষ	DXG0047134 ফটো উপলব্ধ
343 নাম : যুধীষ্টির মন্ডল পিতার নাম: রসন মন্ডল বাড়ির নং : n0093 বয়স : 77 লিঙ্গ : পুরুষ	DXG0047449 ফটো উপলব্ধ	344 নাম : বীনারানী মন্ডল স্বামীর নাম: চন্দীচরন মন্ডল বাড়ির নং : n0092 বয়স : 40 লিঙ্গ : মহিলা	DXG2549806 ফটো উপলব্ধ	345 নাম : চন্দীচরন মন্ডল পিতার নাম: উমাপদ মন্ডল বাড়ির নং : n0092 বয়স : 52 লিঙ্গ : পুরুষ	DXG0046839 ফটো উপলব্ধ
346 নাম : সুমিত্রাবালা মন্ডল স্বামীর নাম: অমৃতকুমার মন্ডল বাড়ির নং : n0092 বয়স : 52 লিঙ্গ : মহিলা	DXG0046821 ফটো উপলব্ধ	347 নাম : অমৃত কুমার মন্ডল পিতার নাম: উমাপদ মন্ডল বাড়ির নং : n0092 বয়স : 57 লিঙ্গ : পুরুষ	DXG0046813 ফটো উপলব্ধ	348 নাম : মেঘনাথ মন্ডল পিতার নাম: শশীভূষণ মন্ডল বাড়ির নং : n0091 বয়স : 42 লিঙ্গ : পুরুষ	NTO1256882 ফটো উপলব্ধ
349 নাম : চায়না মন্ডল স্বামীর নাম: শ্যামসুন্দর মন্ডল বাড়ির নং : n0091 বয়স : 42 লিঙ্গ : মহিলা	DXG1720937 ফটো উপলব্ধ	350 নাম : শ্যামসুন্দর মন্ডল পিতার নাম: শশীভূষণ মন্ডল বাড়ির নং : n0091 বয়স : 50 লিঙ্গ : পুরুষ	DXG0047340 ফটো উপলব্ধ	351 নাম : বরুণ মন্ডল পিতার নাম: শ্যামসুন্দর মন্ডল বাড়ির নং : n091 বয়স : 22 লিঙ্গ : পুরুষ	NTO2484897 ফটো উপলব্ধ
352 নাম : ভবানী মন্ডল স্বামীর নাম: উওম মন্ডল বাড়ির নং : n0090 বয়স : 49 লিঙ্গ : মহিলা	DXG0046946 ফটো উপলব্ধ	353 নাম : উওম মন্ডল পিতার নাম: পরিষ্কীত মন্ডল বাড়ির নং : n0090 বয়স : 53 লিঙ্গ : পুরুষ	DXG0046938 ফটো উপলব্ধ	354 নাম : স্বরূপ কুমার মন্ডল পিতার নাম: সুনীল কুমার মন্ডল বাড়ির নং : n0084 বয়স : 33 লিঙ্গ : পুরুষ	NTO1414911 ফটো উপলব্ধ
355 নাম : টুঙ্গারানী মন্ডল স্বামীর নাম: বিশ্বরূপ মন্ডল বাড়ির নং : n0084 বয়স : 34 লিঙ্গ : মহিলা	NTO1176684 ফটো উপলব্ধ	356 নাম : বিশ্বরূপ মন্ডল পিতার নাম: সুনীল কুমার মন্ডল বাড়ির নং : n0084 বয়স : 39 লিঙ্গ : পুরুষ	DXG2504835 ফটো উপলব্ধ	357 নাম : নেপালা মন্ডল স্বামীর নাম: সুনীল কুমার মন্ডল বাড়ির নং : n0084 বয়স : 61 লিঙ্গ : মহিলা	DXG2132926 ফটো উপলব্ধ
358 নাম : সুনীল কুমার মন্ডল পিতার নাম: নন্দকিশোর মন্ডল বাড়ির নং : n0084 বয়স : 68 লিঙ্গ : পুরুষ	DXG0047290 ফটো উপলব্ধ	359 নাম : মনিমালা মন্ডল স্বামীর নাম: মলয় মন্ডল বাড়ির নং : n0083 বয়স : 37 লিঙ্গ : মহিলা	NTO1176452 ফটো উপলব্ধ	360 নাম : তাপসী মন্ডল স্বামীর নাম: অনুপম মন্ডল বাড়ির নং : n0083 বয়স : 39 লিঙ্গ : মহিলা	NTO0039529 ফটো উপলব্ধ

361 নাম : শান্তি মণ্ডল স্বামীর নাম: রাজেন্দ্রনাথ মণ্ডল বাড়ির নং : n0089 বয়স : 39 লিঙ্গ : মহিলা	DXG1720531 ফটো উপলব্ধ	362 নাম : কাকলি মন্ডল স্বামীর নাম: সিদ্ধার্থ শঙ্কর মন্ডল বাড়ির নং : n0089 বয়স : 32 লিঙ্গ : মহিলা	NTO1414895 ফটো উপলব্ধ	363 নাম : সিদ্ধার্থ শঙ্কর মন্ডল পিতার নাম: অতিমন্য মন্ডল বাড়ির নং : n0089 বয়স : 46 লিঙ্গ : পুরুষ	DXG1720523 ফটো উপলব্ধ
364 নাম : শ্যামল কুমার মন্ডল পিতার নাম: অতিমন্য মন্ডল বাড়ির নং : n0089 বয়স : 52 লিঙ্গ : পুরুষ	DXG0046698 ফটো উপলব্ধ	365 নাম : বিধানচন্দ্র মন্ডল পিতার নাম: অতিমন্য মন্ডল বাড়ির নং : n0089 বয়স : 57 লিঙ্গ : পুরুষ	DXG0046672 ফটো উপলব্ধ	366 নাম : কল্পনা মন্ডল স্বামীর নাম: অতিমন্য মন্ডল বাড়ির নং : n0089 বয়স : 76 লিঙ্গ : মহিলা	DXG0046664 ফটো উপলব্ধ
367 নাম : ভারতী মন্ডল স্বামীর নাম: সুপ্রসন্ন মন্ডল বাড়ির নং : n0087 বয়স : 53 লিঙ্গ : মহিলা	DXG1176544 ফটো উপলব্ধ	368 নাম : সুপ্রসন্ন মন্ডল পিতার নাম: শ্রীপতি মন্ডল বাড়ির নং : n0087 বয়স : 65 লিঙ্গ : পুরুষ	DXG0047555 ফটো উপলব্ধ	369 নাম : বুলু মন্ডল স্বামীর নাম: জলধর মন্ডল বাড়ির নং : n0086 বয়স : 52 লিঙ্গ : মহিলা	DXG0046755 ফটো উপলব্ধ
370 নাম : জলধর মন্ডল পিতার নাম: অবনী মন্ডল বাড়ির নং : n0086 বয়স : 58 লিঙ্গ : পুরুষ	DXG0046748 ফটো উপলব্ধ	371 নাম : অঙ্গুরা মন্ডল স্বামীর নাম: অবনী মন্ডল বাড়ির নং : n0086 বয়স : 71 লিঙ্গ : মহিলা	DXG0046730 ফটো উপলব্ধ	372 নাম : দেবশ্রম মন্ডল পিতার নাম: প্রবীর মন্ডল বাড়ির নং : n0085 বয়স : 31 লিঙ্গ : পুরুষ	NTO1414853 ফটো উপলব্ধ
373 নাম : নুনীবালা মন্ডল স্বামীর নাম: প্রবীর কুমার মন্ডল বাড়ির নং : n0085 বয়স : 60 লিঙ্গ : মহিলা	DXG1176080 ফটো উপলব্ধ	374 নাম : প্রবীর কুমার মন্ডল পিতার নাম: নন্দকিশোর মন্ডল বাড়ির নং : n0085 বয়স : 63 লিঙ্গ : পুরুষ	DXG0047308 ফটো উপলব্ধ	375 নাম : বিপ্লব মণ্ডল পিতার নাম: গুরুপদ মণ্ডল বাড়ির নং : n0172 বয়স : 31 লিঙ্গ : পুরুষ	NTO1523141 ফটো উপলব্ধ
376 নাম : নরেশ মন্ডল পিতার নাম: শিবু মন্ডল বাড়ির নং : n0187 বয়স : 69 লিঙ্গ : পুরুষ	DXG0001339 ফটো উপলব্ধ	377 নাম : মনসু মন্ডল পিতার নাম: নরেশ মন্ডল বাড়ির নং : n0187 বয়স : 38 লিঙ্গ : পুরুষ	NTO1414838 ফটো উপলব্ধ	378 নাম : লালু মণ্ডল পিতার নাম: নরেশ মণ্ডল বাড়ির নং : n0187 বয়স : 44 লিঙ্গ : পুরুষ	NTO1257013 ফটো উপলব্ধ
379 নাম : রুক্মিণী মণ্ডল স্বামীর নাম: লালু মণ্ডল বাড়ির নং : n0187 বয়স : 36 লিঙ্গ : মহিলা	NTO1256999 ফটো উপলব্ধ	380 নাম : ভীম মণ্ডল পিতার নাম: নরেশ মণ্ডল বাড়ির নং : n0187 বয়স : 36 লিঙ্গ : পুরুষ	NTO1257005 ফটো উপলব্ধ	381 নাম : পদ্মা মন্ডল স্বামীর নাম: ললিত মন্ডল বাড়ির নং : n0065 বয়স : 67 লিঙ্গ : মহিলা	DXG0046623 ফটো উপলব্ধ
382 নাম : ভাগবত মন্ডল পিতার নাম: ললিত মন্ডল বাড়ির নং : n0065 বয়স : 52 লিঙ্গ : পুরুষ	DXG0046631 ফটো উপলব্ধ	383 নাম : মহানন্দ মন্ডল পিতার নাম: ললিত মন্ডল বাড়ির নং : n0065 বয়স : 49 লিঙ্গ : পুরুষ	DXG0046649 ফটো উপলব্ধ	384 নাম : মধুসূদন মণ্ডল মায়ের নাম: পদ্মা মণ্ডল বাড়ির নং : n0065 বয়স : 43 লিঙ্গ : পুরুষ	DXG2549574 ফটো উপলব্ধ
385 নাম : ইন্দ্রজিত মন্ডল পিতার নাম: ললিত চন্দ্র মন্ডল বাড়ির নং : n0065 বয়স : 38 লিঙ্গ : পুরুষ	DXG2764371 ফটো উপলব্ধ	386 নাম : আদরী মণ্ডল স্বামীর নাম: মহানন্দ মণ্ডল বাড়ির নং : n0065 বয়স : 34 লিঙ্গ : মহিলা	NTO1523356 ফটো উপলব্ধ	387 নাম : নিমাইচন্দ্র মন্ডল পিতার নাম: চাকর মন্ডল বাড়ির নং : n0066 বয়স : 71 লিঙ্গ : পুরুষ	DXG0047175 ফটো উপলব্ধ
388 নাম : কল্যাণী মন্ডল স্বামীর নাম: নিমাই মন্ডল বাড়ির নং : n0066 বয়স : 52 লিঙ্গ : মহিলা	DXG1254622 ফটো উপলব্ধ	389 নাম : দেবাশিষ মণ্ডল পিতার নাম: নিমাই মণ্ডল বাড়ির নং : n0066 বয়স : 34 লিঙ্গ : পুরুষ	NTO1523117 ফটো উপলব্ধ	390 নাম : অম্বুজ মন্ডল পিতার নাম: রেংঘু মন্ডল বাড়ির নং : n0067 বয়স : 77 লিঙ্গ : পুরুষ	DXG0046847 ফটো উপলব্ধ

391 নাম : অঙ্গুরা মন্ডল স্বামীর নাম: অম্বুজ মন্ডল বাড়ির নং : n0067 বয়স : 71 লিঙ্গ : মহিলা	DXG0046854 ফটো উপলব্ধ	392 নাম : ঈশ্বর চন্দ্র মন্ডল পিতার নাম: অম্বুজ মন্ডল বাড়ির নং : n0067 বয়স : 39 লিঙ্গ : পুরুষ	DXG2504736 ফটো উপলব্ধ	393 নাম : জ্যোৎস্না মন্ডল স্বামীর নাম: ঈশ্বর চন্দ্র মন্ডল বাড়ির নং : n0067 বয়স : 38 লিঙ্গ : মহিলা	DXG2504728 ফটো উপলব্ধ
394 নাম : সীমা মণ্ডল স্বামীর নাম: চিত্তরঞ্জন মণ্ডল বাড়ির নং : n0067 বয়স : 33 লিঙ্গ : মহিলা	NT01639152 ফটো উপলব্ধ	395 নাম : শ্রীমতীবালা মন্ডল স্বামীর নাম: শক্তিপদ মন্ডল বাড়ির নং : n0068 বয়স : 61 লিঙ্গ : মহিলা	WB/34/237/024381 ফটো উপলব্ধ	396 নাম : দেবেন্দ্র নাথ মন্ডল পিতার নাম: শক্তি পদ মন্ডল বাড়ির নং : n0068 বয়স : 44 লিঙ্গ : পুরুষ	DXG1720622 ফটো উপলব্ধ
397 নাম : মুক্তাদেবী মন্ডল স্বামীর নাম: দেবেন্দ্রনাথ মন্ডল বাড়ির নং : n0068 বয়স : 39 লিঙ্গ : মহিলা	DXG2504769 ফটো উপলব্ধ	398 নাম : সুধীর মন্ডল পিতার নাম: রেংঘু মন্ডল বাড়ির নং : n0069 বয়স : 62 লিঙ্গ : পুরুষ	DXG0047506 ফটো উপলব্ধ	399 নাম : দিলিপকুমার মন্ডল পিতার নাম: অম্বুজ মন্ডল বাড়ির নং : n0070 বয়স : 57 লিঙ্গ : পুরুষ	DXG0046862 ফটো উপলব্ধ
400 নাম : ছায়ারানী মন্ডল স্বামীর নাম: দীলিপকুমার মন্ডল বাড়ির নং : n0070 বয়স : 49 লিঙ্গ : মহিলা	DXG0046870 ফটো উপলব্ধ	401 নাম : বেদনা মন্ডল স্বামীর নাম: অরুণ মন্ডল বাড়ির নং : n0071 বয়স : 69 লিঙ্গ : মহিলা	DXG0046888 ফটো উপলব্ধ	402 নাম : সুদর্শন মন্ডল পিতার নাম: অরুণ মন্ডল বাড়ির নং : n0071 বয়স : 54 লিঙ্গ : পুরুষ	DXG0046896 ফটো উপলব্ধ
403 নাম : মহাবীর মন্ডল পিতার নাম: অরুণ মন্ডল বাড়ির নং : n0071 বয়স : 49 লিঙ্গ : পুরুষ	DXG0046904 ফটো উপলব্ধ	404 নাম : রূপালী মণ্ডল স্বামীর নাম: মহাবীর মণ্ডল বাড়ির নং : n0071 বয়স : 37 লিঙ্গ : মহিলা	NT01523505 ফটো উপলব্ধ	405 নাম : অবলা মন্ডল স্বামীর নাম: নগেন্দ্র মন্ডল বাড়ির নং : n0072 বয়স : 67 লিঙ্গ : মহিলা	DXG0047282 ফটো উপলব্ধ
406 নাম : শক্তিবাস মন্ডল পিতার নাম: চাকর মন্ডল বাড়ির নং : n0073 বয়স : 65 লিঙ্গ : পুরুষ	DXG0047191 ফটো উপলব্ধ	407 নাম : স্বর্নবালা মন্ডল স্বামীর নাম: শক্তিবাস মন্ডল বাড়ির নং : n0073 বয়স : 61 লিঙ্গ : মহিলা	DXG0047209 ফটো উপলব্ধ	408 নাম : শুকদেব মন্ডল পিতার নাম: ধনু মন্ডল বাড়ির নং : n0076 বয়স : 65 লিঙ্গ : পুরুষ	DXG0047241 ফটো উপলব্ধ
409 নাম : ইন্দু মন্ডল স্বামীর নাম: শুকদেব মন্ডল বাড়ির নং : n0076 বয়স : 61 লিঙ্গ : মহিলা	DXG0047258 ফটো উপলব্ধ	410 নাম : বাদলচন্দ্র মন্ডল পিতার নাম: শুকদেব মন্ডল বাড়ির নং : n0076 বয়স : 44 লিঙ্গ : পুরুষ	DXG2132918 ফটো উপলব্ধ	411 নাম : দীনেশ চন্দ্র মন্ডল পিতার নাম: শুকদেব মন্ডল বাড়ির নং : n0076 বয়স : 40 লিঙ্গ : পুরুষ	DXG2718039 ফটো উপলব্ধ
412 নাম : রাজেশ কুমার মন্ডল পিতার নাম: শুকদেব মন্ডল বাড়ির নং : n0076 বয়স : 34 লিঙ্গ : পুরুষ	NT01176700 ফটো উপলব্ধ	413 নাম : গিরিধারী মন্ডল পিতার নাম: ধনু মন্ডল বাড়ির নং : n0077 বয়স : 61 লিঙ্গ : পুরুষ	DXG0047068 ফটো উপলব্ধ	414 নাম : অঙ্গুরা মন্ডল স্বামীর নাম: গিরিধারী মন্ডল বাড়ির নং : n0077 বয়স : 57 লিঙ্গ : মহিলা	DXG0047076 ফটো উপলব্ধ
415 নাম : পেমুবালা মন্ডল স্বামীর নাম: খেদন মন্ডল বাড়ির নং : n0078 বয়স : 68 লিঙ্গ : মহিলা	DXG0047050 ফটো উপলব্ধ	416 নাম : ভোলানাথ মন্ডল পিতার নাম: খেদন মন্ডল বাড়ির নং : n0078 বয়স : 33 লিঙ্গ : পুরুষ	NT01414861 ফটো উপলব্ধ	417 নাম : আলোমনি মণ্ডল স্বামীর নাম: ভোলানাথ মণ্ডল বাড়ির নং : n0078 বয়স : 33 লিঙ্গ : মহিলা	NT01257054 ফটো উপলব্ধ
418 নাম : চিত্তরঞ্জন মন্ডল পিতার নাম: রমেশ মন্ডল বাড়ির নং : n0079 বয়স : 58 লিঙ্গ : পুরুষ	DXG0047126 ফটো উপলব্ধ	419 নাম : শুকদেব মূর্খু পিতার নাম: শিবন মূর্খু বাড়ির নং : n0171 বয়স : 85 লিঙ্গ : পুরুষ	DXG0018309 ফটো উপলব্ধ	420 নাম : বৈদ্যনাথ মূর্খু পিতার নাম: শুকদেব মূর্খু বাড়ির নং : n0171 বয়স : 30 লিঙ্গ : পুরুষ	NT01523208 ফটো উপলব্ধ

421 নাম : উর্মিলা কুমারী স্বামীর নাম: বেদ্যনাথ মূর্মু বাড়ির নং : এন0171 বয়স : 22 লিঙ্গ : মহিলা	NTO2476638 ফটো উপলব্ধ	422 নাম : সুরেশ মাছুয়ার মায়ের নাম: রাসমনি মাছুয়ার বাড়ির নং : n0018 বয়স : 45 লিঙ্গ : পুরুষ	NTO1176478 ফটো উপলব্ধ	423 নাম : রাসমনি মাছুয়ার স্বামীর নাম: সুরেশ মাছুয়ার বাড়ির নং : n0018 বয়স : 36 লিঙ্গ : মহিলা	NTO1523315 ফটো উপলব্ধ
424 নাম : রেখা মাছুয়ার স্বামীর নাম: নারান নায়েক বাড়ির নং : 00 বয়স : 25 লিঙ্গ : মহিলা	NTO2126688 ফটো উপলব্ধ	425 নাম : রাজেশ মাজি পিতার নাম: বিশেষর মাজি বাড়ির নং : এন0 027 বয়স : 22 লিঙ্গ : পুরুষ	NTO2254100 ফটো উপলব্ধ	426 নাম : রানি মাঝী স্বামীর নাম: রমেশ মাঝি বাড়ির নং : এন00148 বয়স : 27 লিঙ্গ : মহিলা	NTO2268076 ফটো উপলব্ধ
427 নাম : রুপা মাঝি পিতার নাম: রামচরিত মাঝি বাড়ির নং : এন002 বয়স : 23 লিঙ্গ : মহিলা	NTO2268001 ফটো উপলব্ধ	428 নাম : দুলালী মাঝি স্বামীর নাম: বিবেকানন্দ বেসরা বাড়ির নং : এন00131 বয়স : 30 লিঙ্গ : মহিলা	NTO2268118 ফটো উপলব্ধ	429 নাম : পুষ্প মাঝি পিতার নাম: চৈতন মাঝি বাড়ির নং : এন000 বয়স : 30 লিঙ্গ : মহিলা	NTO2268142 ফটো উপলব্ধ
430 নাম : সঞ্জয় মাঝি পিতার নাম: শঙ্কর মাঝি বাড়ির নং : এন00 বয়স : 23 লিঙ্গ : পুরুষ	NTO2249472 ফটো উপলব্ধ	431 নাম : চিত্ত মাঝি পিতার নাম: উত্তম মাঝি বাড়ির নং : এন00 বয়স : 22 লিঙ্গ : পুরুষ	NTO2249498 ফটো উপলব্ধ	432 নাম : সুনু বালা মাঝি পিতার নাম: লগেন্দ্রনাথ মাঝি বাড়ির নং : N0041 বয়স : 27 লিঙ্গ : মহিলা	NTO1856939 ফটো উপলব্ধ
433 নাম : পুতুল মাঝি স্বামীর নাম: বিরবল মাঝি বাড়ির নং : n0001 বয়স : 29 লিঙ্গ : মহিলা	NTO1639103 ফটো উপলব্ধ	434 নাম : সুরজ মনি সোরেন স্বামীর নাম: কামদেব মাঝি বাড়ির নং : এন0140 বয়স : 22 লিঙ্গ : মহিলা	NTO2355048 ফটো উপলব্ধ	435 নাম : বাসন্তি মাঝি স্বামীর নাম: নন্দ মাঝি বাড়ির নং : n0061 বয়স : 32 লিঙ্গ : মহিলা	NTO1857010 ফটো উপলব্ধ
436 নাম : শান্তি মাঝি স্বামীর নাম: জয়নাথ মাঝি বাড়ির নং : n0031 বয়স : 28 লিঙ্গ : মহিলা	NTO1795830 ফটো উপলব্ধ	437 নাম : কনিকা মাঝি মায়ের নাম: শীতলা মাঝি বাড়ির নং : এন0202 বয়স : 30 লিঙ্গ : মহিলা	NTO1915404 ফটো উপলব্ধ	438 নাম : শক্ত নাথ মাঝি পিতার নাম: মধুসূদন মাঝি বাড়ির নং : এন0048 বয়স : 22 লিঙ্গ : পুরুষ	NTO2343630 ফটো উপলব্ধ
439 নাম : সোনালী মূর্মু স্বামীর নাম: চিত্ত রঞ্জন বেসরা বাড়ির নং : এন0137 বয়স : 24 লিঙ্গ : মহিলা	NTO2321818 ফটো উপলব্ধ	440 নাম : প্রদীপ মাঝি পিতার নাম: ঠাকুরদাস মাঝি বাড়ির নং : এন0025 বয়স : 21 লিঙ্গ : পুরুষ	NTO2360733 ফটো উপলব্ধ	441 নাম : বাবি বালা মাঝি স্বামীর নাম: স্বপন মাঝি বাড়ির নং : এন0191 বয়স : 24 লিঙ্গ : মহিলা	NTO2322980 ফটো উপলব্ধ
442 নাম : সুশান্ত মাঝি পিতার নাম: ফাল্গুনী কুমার মাঝি বাড়ির নং : এন0151 বয়স : 21 লিঙ্গ : পুরুষ	NTO2326676 ফটো উপলব্ধ	443 নাম : রসুন মাঝী স্বামীর নাম: শক্ত মাঝী বাড়ির নং : n0053 বয়স : 36 লিঙ্গ : মহিলা	NTO1176775 ফটো উপলব্ধ	444 নাম : অনিতা মাঝি স্বামীর নাম: ইন্দ্র নাথ মাঝি বাড়ির নং : 00 বয়স : 25 লিঙ্গ : মহিলা	NTO1937887 ফটো উপলব্ধ
445 নাম : পৈরাগ মাঝি পিতার নাম: মধুসূদন মাঝি বাড়ির নং : 00 বয়স : 26 লিঙ্গ : পুরুষ	NTO1937895 ফটো উপলব্ধ	446 নাম : জয়কিশোর মাঝি পিতার নাম: হরিপদ মাঝি বাড়ির নং : n0207 বয়স : 24 লিঙ্গ : পুরুষ	NTO2057263 ফটো উপলব্ধ	447 নাম : ঈশ্বর মাঝি পিতার নাম: সনাতন মাঝি বাড়ির নং : n0208 বয়স : 25 লিঙ্গ : পুরুষ	NTO2057180 ফটো উপলব্ধ
448 নাম : নারান নায়েক পিতার নাম: সুস্থির নায়েক বাড়ির নং : n0203 বয়স : 25 লিঙ্গ : পুরুষ	NTO2057198 ফটো উপলব্ধ	449 নাম : নেপাল কারমালী পিতার নাম: দুখীরাম কারমালী বাড়ির নং : n0202 বয়স : 26 লিঙ্গ : পুরুষ	NTO2057222 ফটো উপলব্ধ	450 নাম : রাজেন মাঝি পিতার নাম: ডমন মাঝি বাড়ির নং : 0031 বয়স : 23 লিঙ্গ : পুরুষ	NTO2126795 ফটো উপলব্ধ

বিধানসভা নির্বাচনক্ষেত্রের নং, নাম : 240-বাঘমুন্ডি
ভাগ নং, নাম : 1-কলমা(উত্তরপাড়া)

451 নাম : সঙ্গিতা মান্ডি স্বামীর নাম: হারাধন মান্ডি বাড়ির নং : নং124 বয়স : 24 লিঙ্গ : মহিলা	NTO2126753 ফটো উপলব্ধ	452 নাম : গণেশ মাঝি পিতার নাম: দেবেন মাঝি বাড়ির নং : এন0039 বয়স : 23 লিঙ্গ : পুরুষ	NTO2126803 ফটো উপলব্ধ	453 নাম : অনূপ মাঝি পিতার নাম: লগেন্দ্র নাথ মাঝি বাড়ির নং : এন0041 বয়স : 23 লিঙ্গ : পুরুষ	NTO2126571 ফটো উপলব্ধ
454 নাম : কৃষ্ণ মন্ডল পিতার নাম: জলধর মন্ডল বাড়ির নং : n0206 বয়স : 24 লিঙ্গ : পুরুষ	NTO2057206 ফটো উপলব্ধ	455 নাম : সঙ্গীতা সরেন স্বামীর নাম: রাম বেসরা বাড়ির নং : এন0130 বয়স : 27 লিঙ্গ : মহিলা	NTO2126779 ফটো উপলব্ধ	456 নাম : সুকরাম মাণ্ডি পিতার নাম: হরিপদ মাণ্ডি বাড়ির নং : n0125 বয়স : 35 লিঙ্গ : পুরুষ	NTO1257047 ফটো উপলব্ধ
457 নাম : সঞ্জীতা দেবী মাঝি স্বামীর নাম: মানিকরাম মাঝি বাড়ির নং : n0038 বয়স : 33 লিঙ্গ : মহিলা	NTO1523265 ফটো উপলব্ধ	458 নাম : ফাল্পুনী কুমার মাঝি পিতার নাম: লক্ষীকান্ত মাঝি বাড়ির নং : n0151 বয়স : 61 লিঙ্গ : পুরুষ	DXG2133312 ফটো উপলব্ধ	459 নাম : সন্ধ্যাবালা মাঝি স্বামীর নাম: রমন মাঝি বাড়ির নং : নং195 বয়স : 49 লিঙ্গ : মহিলা	DXG0058321 ফটো উপলব্ধ
460 নাম : রমন মাঝি পিতার নাম: তেলু মাঝি বাড়ির নং : নং195 বয়স : 55 লিঙ্গ : পুরুষ	DXG1722834 ফটো উপলব্ধ	461 নাম : মমতা মাঝি পিতার নাম: রমন মাঝি বাড়ির নং : নং195 বয়স : 21 লিঙ্গ : মহিলা	NTO2493054 ফটো উপলব্ধ	462 নাম : কুসুমা নায়ক স্বামীর নাম: অখিল নায়ক বাড়ির নং : n0210 বয়স : 25 লিঙ্গ : মহিলা	NTO2057214 ফটো উপলব্ধ
463 নাম : রিতবরন মাঝি পিতার নাম: সীতারাম মাঝি বাড়ির নং : n0200 বয়স : 28 লিঙ্গ : পুরুষ	NTO2057289 ফটো উপলব্ধ	464 নাম : সবিতা মাঝি স্বামীর নাম: দিগম্বর মাঝি বাড়ির নং : নং162 বয়স : 35 লিঙ্গ : মহিলা	NTO1961887 ফটো উপলব্ধ	465 নাম : সোমবারি মাঝি পিতার নাম: শঙ্কর মর্মু বাড়ির নং : নং060 বয়স : 26 লিঙ্গ : মহিলা	NTO1961895 ফটো উপলব্ধ
466 নাম : কাঞ্চন বেসরা পিতার নাম: রহিন বেসরা বাড়ির নং : ন-140 বয়স : 25 লিঙ্গ : পুরুষ	NTO1967983 ফটো উপলব্ধ	467 নাম : প্রভু মাঝি পিতার নাম: আশাভী মাঝি বাড়ির নং : 058 বয়স : 25 লিঙ্গ : পুরুষ	NTO1970433 ফটো উপলব্ধ	468 নাম : সুদর্শন মাঝি পিতার নাম: প্রহ্লাদ মাঝি বাড়ির নং : 189 বয়স : 27 লিঙ্গ : পুরুষ	NTO1970458 ফটো উপলব্ধ
469 নাম : স্বপন মাঝি পিতার নাম: বুচু মাঝি বাড়ির নং : 00 বয়স : 31 লিঙ্গ : পুরুষ	NTO1937903 ফটো উপলব্ধ	470 নাম : শক্রয় মাঝি পিতার নাম: রূপচাঁদ মাঝি বাড়ির নং : নং137 বয়স : 26 লিঙ্গ : পুরুষ	NTO1945377 ফটো উপলব্ধ	471 নাম : মনিতা মাঝি স্বামীর নাম: জিতেন মাঝি বাড়ির নং : 0041 বয়স : 27 লিঙ্গ : মহিলা	NTO1945401 ফটো উপলব্ধ
472 নাম : দশমী মাঝি স্বামীর নাম: ডমন মাঝি বাড়ির নং : এন-0031 বয়স : 56 লিঙ্গ : মহিলা	DXG0058313 ফটো উপলব্ধ	473 নাম : পিলি মাঝি স্বামীর নাম: রথু মাঝি বাড়ির নং : ন-0171 বয়স : 66 লিঙ্গ : মহিলা	DXG0057232 ফটো উপলব্ধ	474 নাম : সোনামনি মাঝি স্বামীর নাম: তেলু মাঝি বাড়ির নং : ন-0031 বয়স : 75 লিঙ্গ : মহিলা	DXG0058297 ফটো উপলব্ধ
475 নাম : সুমিত্রা মাঝি স্বামীর নাম: কুইলা মাঝি বাড়ির নং : এন-213 বয়স : 38 লিঙ্গ : মহিলা	NTO1639293 ফটো উপলব্ধ	476 নাম : গোবর্দ্ধন মাঝি পিতার নাম: অর্জুন মাঝি বাড়ির নং : n0023 বয়স : 56 লিঙ্গ : পুরুষ	DXG1175660 ফটো উপলব্ধ	477 নাম : কুইলা মাঝি পিতার নাম: রথু মাঝি বাড়ির নং : এন-0063 বয়স : 50 লিঙ্গ : পুরুষ	WB/34/237/030549 ফটো উপলব্ধ
478 নাম : ডমন মাঝি পিতার নাম: তেলু মাঝি বাড়ির নং : এন-0031 বয়স : 58 লিঙ্গ : পুরুষ	DXG0058305 ফটো উপলব্ধ	479 নাম : হরিদাস মাঝি পিতার নাম: শম্ভুনাথ মাঝি বাড়ির নং : n0140 বয়স : 51 লিঙ্গ : পুরুষ	DXG0049395 ফটো উপলব্ধ	480 নাম : সরিতা মাঝি স্বামীর নাম: বিধান মাঝি বাড়ির নং : n0044 বয়স : 26 লিঙ্গ : মহিলা	NTO1921568 ফটো উপলব্ধ

বিধানসভা নির্বাচনক্ষেত্রের নং, নাম : 240-বাঘমুন্ডি
ভাগ নং, নাম : 1-কলমা(উত্তরপাড়া)

481	NTO1524263	ফটো উপলব্ধ	482	DXG0057794	ফটো উপলব্ধ	483	DXG0057802	ফটো উপলব্ধ
নাম : ধনঞ্জয় মাঝি পিতার নাম: ভন্দু মাঝি বাড়ির নং : এন000 বয়স : 30 লিঙ্গ : পুরুষ			নাম : খেদু মাঝি পিতার নাম: পদক মাঝি বাড়ির নং : এন000 বয়স : 64 লিঙ্গ : পুরুষ			নাম : টুসু মাঝি স্বামীর নাম: খেদু মাঝি বাড়ির নং : এন00 বয়স : 61 লিঙ্গ : মহিলা		
484	NTO1915297	ফটো উপলব্ধ	485	NTO1915107	ফটো উপলব্ধ	486	NTO1915248	ফটো উপলব্ধ
নাম : রাজেশ্বর মাঝি পিতার নাম: ডমন মাঝি বাড়ির নং : n0212 বয়স : 28 লিঙ্গ : পুরুষ			নাম : গোপিনাথ মাঝি পিতার নাম: আষাটী মাঝি বাড়ির নং : n0054 বয়স : 26 লিঙ্গ : পুরুষ			নাম : কল্পনা মাঝি পিতার নাম: ঠাকুরদাস মাঝি বাড়ির নং : n0025 বয়স : 26 লিঙ্গ : মহিলা		
487	NTO1915255	ফটো উপলব্ধ	488	NTO1915263	ফটো উপলব্ধ	489	NTO1915271	ফটো উপলব্ধ
নাম : চন্দ্রমোহন মাঝি পিতার নাম: উত্তম মাঝি বাড়ির নং : n0024 বয়স : 27 লিঙ্গ : পুরুষ			নাম : শীতল মান্ডী পিতার নাম: জুরেন মান্ডী বাড়ির নং : n0127 বয়স : 26 লিঙ্গ : পুরুষ			নাম : সন্তোষী কুমারী মাঝি স্বামীর নাম: উমাপদ মাঝি বাড়ির নং : n0024 বয়স : 27 লিঙ্গ : মহিলা		
490	NTO1915206	ফটো উপলব্ধ	491	NTO1915214	ফটো উপলব্ধ	492	NTO1915073	ফটো উপলব্ধ
নাম : সনকা মাঝি স্বামীর নাম: বিনোদ মাঝি বাড়ির নং : n0125 বয়স : 27 লিঙ্গ : মহিলা			নাম : সাতমনি মান্ডি স্বামীর নাম: মহেশ্বর মাঝি বাড়ির নং : n0135 বয়স : 26 লিঙ্গ : মহিলা			নাম : দিলিপ মাঝি পিতার নাম: নগেন্দ্র নাথ মাঝি বাড়ির নং : n0041 বয়স : 26 লিঙ্গ : পুরুষ		
493	NTO1915081	ফটো উপলব্ধ	494	NTO1915032	ফটো উপলব্ধ	495	NTO1915040	ফটো উপলব্ধ
নাম : হীরালাল মাঝি পিতার নাম: মজন মাঝি বাড়ির নং : n0208 বয়স : 26 লিঙ্গ : পুরুষ			নাম : শ্রীমন্ত মাঝি পিতার নাম: শুকদেব মাঝি বাড়ির নং : n0054 বয়স : 26 লিঙ্গ : পুরুষ			নাম : সমীর মাঝি মায়ের নাম: শিলা মাঝি বাড়ির নং : n0024 বয়স : 26 লিঙ্গ : পুরুষ		
496	NTO0039826	ফটো উপলব্ধ	497	DXG0048744	ফটো উপলব্ধ	498	DXG1176130	ফটো উপলব্ধ
নাম : বালিকা মাঝি স্বামীর নাম: নন্দলাল মাঝি বাড়ির নং : n0157 বয়স : 35 লিঙ্গ : মহিলা			নাম : মিশিলা মাঝি স্বামীর নাম: রেংঘু মাঝি বাড়ির নং : n0004 বয়স : 63 লিঙ্গ : মহিলা			নাম : গঙ্গোত্রী মাঝি পিতার নাম: রবীন্দ্রনাথ মাঝি বাড়ির নং : n0129 বয়স : 43 লিঙ্গ : মহিলা		
499	NTO1333301	ফটো উপলব্ধ	500	NTO1177450	ফটো উপলব্ধ	501	NTO1856947	ফটো উপলব্ধ
নাম : টিকারাম মাঝি পিতার নাম: কুইলা মাঝি বাড়ির নং : n0210 বয়স : 41 লিঙ্গ : পুরুষ			নাম : মাতুকা প্রসাদ মাঝি পিতার নাম: খেদু মাঝি বাড়ির নং : n0211 বয়স : 34 লিঙ্গ : পুরুষ			নাম : তুলা রানী মাঝি পিতার নাম: গুর চরন মাঝি বাড়ির নং : N0034 বয়স : 33 লিঙ্গ : মহিলা		
502	NTO1856954	ফটো উপলব্ধ	503	NTO1856962	ফটো উপলব্ধ	504	NTO1856970	ফটো উপলব্ধ
নাম : মহেশ্বর মাঝি পিতার নাম: ডমন মাঝি বাড়ির নং : N0135 বয়স : 29 লিঙ্গ : পুরুষ			নাম : রমেশ মাঝি পিতার নাম: কুঞ্জ মাঝি বাড়ির নং : N0148 বয়স : 27 লিঙ্গ : পুরুষ			নাম : জগনী মাঝি স্বামীর নাম: নরপতি মাঝি বাড়ির নং : N0144 বয়স : 29 লিঙ্গ : মহিলা		
505	NTO1856988	ফটো উপলব্ধ	506	NTO1856996	ফটো উপলব্ধ	507	NTO1857002	ফটো উপলব্ধ
নাম : কুন্তি হুঁসদা স্বামীর নাম: ঠাকুর দাস মাঝি বাড়ির নং : n0138 বয়স : 27 লিঙ্গ : মহিলা			নাম : নুনী বালা মুরু স্বামীর নাম: কালি দাস মুরু বাড়ির নং : n0193 বয়স : 27 লিঙ্গ : মহিলা			নাম : বিমলা মাঝি পিতার নাম: মাধাই মাঝি বাড়ির নং : n0048 বয়স : 27 লিঙ্গ : মহিলা		
508	NTO1176445	ফটো উপলব্ধ	509	NTO1176460	ফটো উপলব্ধ	510	NTO1523190	ফটো উপলব্ধ
নাম : জয়দেব বেশরা পিতার নাম: সূর্য্য বেশরা বাড়ির নং : n0136 বয়স : 35 লিঙ্গ : পুরুষ			নাম : কালিদাস মুরু পিতার নাম: শুকদেব মুরু বাড়ির নং : n0193 বয়স : 35 লিঙ্গ : পুরুষ			নাম : কানদেব মাঝি পিতার নাম: রহিনা মাঝি বাড়ির নং : n0140 বয়স : 33 লিঙ্গ : পুরুষ		

বিধানসভা নির্বাচনক্ষেত্রের নং, নাম : 240-বাঘমুন্ডি
ভাগ নং, নাম : 1-কলমা(উত্তরপাড়া)

511 নাম : মনসারাম মাঝি পিতার নাম: গোপাল মাঝি বাড়ির নং : n0214 বয়স : 51 লিঙ্গ : পুরুষ	DXG0057901 ফটো উপলব্ধ	512 নাম : আরতী মাঝি পিতার নাম: মনসা রাম মাঝি বাড়ির নং : এন0215 বয়স : 20 লিঙ্গ : মহিলা	NT02470094 ফটো উপলব্ধ	513 নাম : বৈশাখী মাঝি স্বামীর নাম: মনসারাম মাঝি বাড়ির নং : n0215 বয়স : 45 লিঙ্গ : মহিলা	NT01177427 ফটো উপলব্ধ
514 নাম : উপাসী মাঝি স্বামীর নাম: দেবেন মাঝি বাড়ির নং : n0039 বয়স : 47 লিঙ্গ : মহিলা	DXG1255611 ফটো উপলব্ধ	515 নাম : খগেন্দ্রনাথ মাঝি পিতার নাম: ভরত মাঝি বাড়ির নং : n0041 বয়স : 68 লিঙ্গ : পুরুষ	DXG0048454 ফটো উপলব্ধ	516 নাম : ডহরি মাঝি স্বামীর নাম: হরিপদ মাঝি বাড়ির নং : n0040 বয়স : 52 লিঙ্গ : মহিলা	DXG0048868 ফটো উপলব্ধ
517 নাম : বনবিহারী মান্ডি পিতার নাম: পাঁড় মান্ডি বাড়ির নং : n0178 বয়স : 63 লিঙ্গ : পুরুষ	DXG0020750 ফটো উপলব্ধ	518 নাম : কাঁদনি মাঝি স্বামীর নাম: গৌন্দু মাঝি বাড়ির নং : n0174 বয়স : 63 লিঙ্গ : মহিলা	DXG0000612 ফটো উপলব্ধ	519 নাম : ডমরু মাঝি পিতার নাম: সহদেব মাঝি বাড়ির নং : n0183 বয়স : 59 লিঙ্গ : পুরুষ	DXG2135457 ফটো উপলব্ধ
520 নাম : সীতা মাঝি স্বামীর নাম: ভোলানাথ মাঝি বাড়ির নং : নং185 বয়স : 22 লিঙ্গ : মহিলা	NT02480283 ফটো উপলব্ধ	521 নাম : গৌরী মাঝি পিতার নাম: লহরলাল মাঝি বাড়ির নং : n0184 বয়স : 77 লিঙ্গ : পুরুষ	DXG0001115 ফটো উপলব্ধ	522 নাম : অঘনু মাঝি পিতার নাম: গৌরী মাঝি বাড়ির নং : n0184 বয়স : 32 লিঙ্গ : পুরুষ	NT01523430 ফটো উপলব্ধ
523 নাম : টুসিয়া মাঝি স্বামীর নাম: অঘনু মাঝি বাড়ির নং : n0184 বয়স : 30 লিঙ্গ : মহিলা	NT01523422 ফটো উপলব্ধ	524 নাম : রবন মাঝি স্বামীর নাম: ডামরু মাঝি বাড়ির নং : n0185 বয়স : 59 লিঙ্গ : মহিলা	DXG0001123 ফটো উপলব্ধ	525 নাম : পিনাকী মাঝি স্বামীর নাম: প্রহ্লাদ মাঝি বাড়ির নং : n0188 বয়স : 52 লিঙ্গ : মহিলা	DXG2718237 ফটো উপলব্ধ
526 নাম : প্রহ্লাদ মাঝি পিতার নাম: বারি মাঝি বাড়ির নং : n0189 বয়স : 54 লিঙ্গ : পুরুষ	DXG2718245 ফটো উপলব্ধ	527 নাম : সমরী মাঝি স্বামীর নাম: বুচু মাঝি বাড়ির নং : n0190 বয়স : 64 লিঙ্গ : মহিলা	WB/34/237/030471 ফটো উপলব্ধ	528 নাম : বুচু মাঝি পিতার নাম: দোলগোবিন্দ মাঝি বাড়ির নং : n0191 বয়স : 63 লিঙ্গ : পুরুষ	DXG0001867 ফটো উপলব্ধ
529 নাম : বাসকি মাঝি স্বামীর নাম: কীর্তন মাঝি বাড়ির নং : n0192 বয়স : 62 লিঙ্গ : মহিলা	DXG0002394 ফটো উপলব্ধ	530 নাম : যামিনী মাঝি স্বামীর নাম: পানকিষ্ট মাঝি বাড়ির নং : n0194 বয়স : 77 লিঙ্গ : মহিলা	DXG2718252 ফটো উপলব্ধ	531 নাম : কুস্তি মাঝি স্বামীর নাম: গৌরী মাঝি বাড়ির নং : n0195 বয়স : 75 লিঙ্গ : মহিলা	DXG0002527 ফটো উপলব্ধ
532 নাম : বরি মাঝি পিতার নাম: বুধু মাঝি বাড়ির নং : n0196 বয়স : 77 লিঙ্গ : পুরুষ	DXG0003632 ফটো উপলব্ধ	533 নাম : যশোদা মাঝি পিতার নাম: বরি মাঝি বাড়ির নং : n0196 বয়স : 37 লিঙ্গ : মহিলা	NT00039891 ফটো উপলব্ধ	534 নাম : রিঙ্কি মাঝি স্বামীর নাম: কালু মাঝি বাড়ির নং : n0196 বয়স : 46 লিঙ্গ : মহিলা	NT01414960 ফটো উপলব্ধ
535 নাম : গিরিবালা মাঝি স্বামীর নাম: ঠাকুরদাস মাঝি বাড়ির নং : n0200 বয়স : 48 লিঙ্গ : মহিলা	NT00042481 ফটো উপলব্ধ	536 নাম : মানিক চন্দ্র মাঝি পিতার নাম: মজন মাঝি বাড়ির নং : n0208 বয়স : 31 লিঙ্গ : পুরুষ	NT01804996 ফটো উপলব্ধ	537 নাম : সোমরী মাঝী স্বামীর নাম: মানিক চন্দ্র মাঝী বাড়ির নং : এন0178 বয়স : 26 লিঙ্গ : মহিলা	NT01971423 ফটো উপলব্ধ
538 নাম : কল্যানী মাঝি স্বামীর নাম: লখিন্দর মাঝি বাড়ির নং : এন0133 বয়স : 27 লিঙ্গ : মহিলা	NT02355022 ফটো উপলব্ধ	539 নাম : মজন মাঝি পিতার নাম: ললিত মাঝি বাড়ির নং : এন0178 বয়স : 66 লিঙ্গ : পুরুষ	DXG0057646 ফটো উপলব্ধ	540 নাম : জগন্নাথ মাঝি পিতার নাম: খগেন্দ্রনাথ মাঝি বয়স : 37 লিঙ্গ : পুরুষ	NT00039818 ফটো উপলব্ধ

বিধানসভা নির্বাচনক্ষেত্রের নং, নাম : 240-বাঘমুন্ডি
ভাগ নং, নাম : 1-কলমা(উত্তরপাড়া)

541 নাম : পম্পা মাঝি স্বামীর নাম: জগন্নাথ মাঝি বাড়ির নং : n0041 বয়স : 32 লিঙ্গ : মহিলা	NTO1415025 ফটো উপলব্ধ	542 নাম : বৃধরাম মাঝি পিতার নাম: বধন মাঝি বাড়ির নং : এন0178 বয়স : 68 লিঙ্গ : পুরুষ	DXG0059071 ফটো উপলব্ধ	543 নাম : কলাবতি মাঝি স্বামীর নাম: অনন্ত মাঝি বাড়ির নং : n0040 বয়স : 32 লিঙ্গ : মহিলা	NTO1332725 ফটো উপলব্ধ
544 নাম : আশির্বাদ মাঝি পিতার নাম: হরিপদ মাঝি বাড়ির নং : n0040 বয়স : 34 লিঙ্গ : পুরুষ	NTO1332733 ফটো উপলব্ধ	545 নাম : অম্বিকা মাঝি পিতার নাম: রামচরন মাঝি বাড়ির নং : n0040 বয়স : 53 লিঙ্গ : মহিলা	DXG0048876 ফটো উপলব্ধ	546 নাম : বৃধন মাঝি স্বামীর নাম: আশির্বাদ মাঝি বাড়ির নং : n0040 বয়স : 33 লিঙ্গ : মহিলা	NTO1523513 ফটো উপলব্ধ
547 নাম : দুনিয়া মাঝি স্বামীর নাম: খগেন্দ্রনাথ মাঝি বাড়ির নং : n0041 বয়স : 59 লিঙ্গ : মহিলা	DXG0048462 ফটো উপলব্ধ	548 নাম : নগেন্দ্রনাথ মাঝি পিতার নাম: ভরত মাঝি বাড়ির নং : n0041 বয়স : 53 লিঙ্গ : পুরুষ	DXG0048470 ফটো উপলব্ধ	549 নাম : ধনু মাঝী পিতার নাম: ফাল্গুনী মাঝী বাড়ির নং : এন0047 বয়স : 23 লিঙ্গ : পুরুষ	NTO2321891 ফটো উপলব্ধ
550 নাম : গুণনীবালা মাঝি স্বামীর নাম: নগেন্দ্রনাথ মাঝি বাড়ির নং : n0041 বয়স : 53 লিঙ্গ : মহিলা	DXG0048488 ফটো উপলব্ধ	551 নাম : আলমনি মাঝি পিতার নাম: লেট কালু মাঝি বাড়ির নং : এন0196 বয়স : 21 লিঙ্গ : মহিলা	NTO2322634 ফটো উপলব্ধ	552 নাম : পরশুরাম মাঝি পিতার নাম: রঞ্জিত মাঝি বাড়ির নং : n0193 বয়স : 71 লিঙ্গ : পুরুষ	DXG0002444 ফটো উপলব্ধ
553 নাম : রঞ্জিত মন্ডল পিতার নাম: গিরিধারী মন্ডল বাড়ির নং : n0201 বয়স : 24 লিঙ্গ : পুরুষ	NTO2057255 ফটো উপলব্ধ	554 নাম : উপাসি মাঝি স্বামীর নাম: অমরজিৎ মাঝি বাড়ির নং : n0147 বয়স : 29 লিঙ্গ : মহিলা	NTO1710813 ফটো উপলব্ধ	555 নাম : বিকাশ মাঝি পিতার নাম: অনাথ মাঝি বাড়ির নং : n0063 বয়স : 26 লিঙ্গ : পুরুষ	NTO1915008 ফটো উপলব্ধ
556 নাম : অনন্ত মাঝি পিতার নাম: গৌরীনাথ মাঝি বাড়ির নং : n0184 বয়স : 28 লিঙ্গ : পুরুষ	NTO1710797 ফটো উপলব্ধ	557 নাম : রাখহরি মাঝি পিতার নাম: রেংঘু মাঝি বাড়ির নং : n0203 বয়স : 36 লিঙ্গ : পুরুষ	NTO1710854 ফটো উপলব্ধ	558 নাম : ললিতা মাঝি স্বামীর নাম: রাখহরি মাঝি বাড়ির নং : n0004 বয়স : 29 লিঙ্গ : মহিলা	NTO1710862 ফটো উপলব্ধ
559 নাম : পতি মাঝি স্বামীর নাম: ধনঞ্জয় মাঝি বাড়ির নং : n0021 বয়স : 32 লিঙ্গ : মহিলা	NTO1710888 ফটো উপলব্ধ	560 নাম : দিগম্বর মাঝি পিতার নাম: পানকিষ্ট মাঝি বাড়ির নং : n0162 বয়স : 31 লিঙ্গ : পুরুষ	NTO1710896 ফটো উপলব্ধ	561 নাম : রসমনি মাঝি (বেসরা) স্বামীর নাম: সঙ্কর মাঝি বাড়ির নং : n0054 বয়স : 34 লিঙ্গ : মহিলা	NTO1710904 ফটো উপলব্ধ
562 নাম : রমেশ মাঝি পিতার নাম: ধীরেন মাঝি বাড়ির নং : n0049 বয়স : 28 লিঙ্গ : পুরুষ	NTO1710920 ফটো উপলব্ধ	563 নাম : জিলামনি মাঝি পিতার নাম: নগেন্দ্রনাথ মাঝি বাড়ির নং : n0041 বয়স : 28 লিঙ্গ : মহিলা	NTO1710946 ফটো উপলব্ধ	564 নাম : উমাপদ মাঝি পিতার নাম: উত্তম মাঝি বাড়ির নং : n0024 বয়স : 28 লিঙ্গ : পুরুষ	NTO1710953 ফটো উপলব্ধ
565 নাম : সুন্দরী মাঝি স্বামীর নাম: পংকজ মাঝি বাড়ির নং : n0058 বয়স : 28 লিঙ্গ : মহিলা	NTO1710961 ফটো উপলব্ধ	566 নাম : কমলা মাঝি স্বামীর নাম: প্রশান্ত মাঝি বাড়ির নং : এন0151 বয়স : 23 লিঙ্গ : মহিলা	NTO2126142 ফটো উপলব্ধ	567 নাম : ধনঞ্জয় মাঝি পিতার নাম: ভূতনাথ মাঝি বাড়ির নং : n0021 বয়স : 32 লিঙ্গ : পুরুষ	NTO1710979 ফটো উপলব্ধ
568 নাম : সীমা মাঝি স্বামীর নাম: ভবেন্দ্র মাঝি বাড়ির নং : n0046 বয়স : 28 লিঙ্গ : মহিলা	NTO1710987 ফটো উপলব্ধ	569 নাম : পেম মাঝি স্বামীর নাম: উদয় মাঝি বাড়ির নং : n0044 বয়স : 66 লিঙ্গ : মহিলা	WB/34/237/024088 ফটো উপলব্ধ	570 নাম : সিন্দু মাঝি মায়ের নাম: পেম মাঝি বাড়ির নং : n0044 বয়স : 36 লিঙ্গ : পুরুষ	NTO0039784 ফটো উপলব্ধ

বিধানসভা নির্বাচনক্ষেত্রের নং, নাম : 240-বাঘমুন্ডি
ভাগ নং, নাম : 1-কলমা(উত্তরপাড়া)

571 নাম : পবিতা মাঝি স্বামীর নাম: সিদ্ধু মাঝি বাড়ির নং : n0044 বয়স : 32 লিঙ্গ : মহিলা	NTO1414796 ফটো উপলব্ধ	572 নাম : বিধান মাঝি স্বামীর নাম: পেম মাঝি বাড়ির নং : n0044 বয়স : 32 লিঙ্গ : পুরুষ	NTO1414812 ফটো উপলব্ধ	573 নাম : লক্ষী কান্ত মাঝি পিতার নাম: গদাধর মাঝি বাড়ির নং : n0045 বয়স : 68 লিঙ্গ : পুরুষ	DXG0048629 ফটো উপলব্ধ
574 নাম : কপিলেশ্বর মাঝি পিতার নাম: গদাধর মাঝি বাড়ির নং : n0045 বয়স : 52 লিঙ্গ : পুরুষ	DXG0048637 ফটো উপলব্ধ	575 নাম : গায়ত্রী মাঝি স্বামীর নাম: কপিলেশ্বর মাঝি বাড়ির নং : n0045 বয়স : 43 লিঙ্গ : মহিলা	DXG2764330 ফটো উপলব্ধ	576 নাম : মিঠুরাম মাঝি পিতার নাম: কিত্তিবাস মাঝি বাড়ির নং : n0045 বয়স : 39 লিঙ্গ : পুরুষ	DXG2764314 ফটো উপলব্ধ
577 নাম : সরলা মাঝি স্বামীর নাম: কামদেব মাঝি বাড়ির নং : n0046 বয়স : 70 লিঙ্গ : মহিলা	DXG0048140 ফটো উপলব্ধ	578 নাম : হলধর মাঝি পিতার নাম: কামদেব মাঝি বাড়ির নং : n0046 বয়স : 52 লিঙ্গ : পুরুষ	DXG0048157 ফটো উপলব্ধ	579 নাম : সাবিত্রী মাঝি স্বামীর নাম: হলধর মাঝি বাড়ির নং : n0046 বয়স : 46 লিঙ্গ : মহিলা	DXG2133056 ফটো উপলব্ধ
580 নাম : ভুবনেশ্বর মাঝি পিতার নাম: কামদেব মাঝি বাড়ির নং : n0046 বয়স : 49 লিঙ্গ : পুরুষ	DXG0048165 ফটো উপলব্ধ	581 নাম : রুকমনি মাঝি স্বামীর নাম: ধনঞ্জয় মাঝি বাড়ির নং : n0046 বয়স : 42 লিঙ্গ : মহিলা	NTO1176734 ফটো উপলব্ধ	582 নাম : ধনঞ্জয় মাঝি পিতার নাম: রাসবিহারী মাঝি বাড়ির নং : n0046 বয়স : 42 লিঙ্গ : পুরুষ	DXG2764439 ফটো উপলব্ধ
583 নাম : মটন মাঝি পিতার নাম: নকুল মাঝি বাড়ির নং : n0047 বয়স : 62 লিঙ্গ : পুরুষ	DXG0047837 ফটো উপলব্ধ	584 নাম : সাবিত্রী মাঝি স্বামীর নাম: মটন মাঝি বাড়ির নং : n0047 বয়স : 54 লিঙ্গ : মহিলা	DXG0047845 ফটো উপলব্ধ	585 নাম : ফাল্গুনী মাঝি পিতার নাম: নকুল মাঝি বাড়ির নং : n0047 বয়স : 57 লিঙ্গ : পুরুষ	DXG0047852 ফটো উপলব্ধ
586 নাম : সভামনি মাঝি স্বামীর নাম: ফাল্গুনী মাঝি বাড়ির নং : n0047 বয়স : 51 লিঙ্গ : মহিলা	DXG0047860 ফটো উপলব্ধ	587 নাম : ছুটুয়া মাঝি স্বামীর নাম: মাধাই মাঝি বাড়ির নং : n0048 বয়স : 57 লিঙ্গ : মহিলা	DXG0049320 ফটো উপলব্ধ	588 নাম : মধুসূদন মাঝি পিতার নাম: বংশী মাঝি বাড়ির নং : n0048 বয়স : 59 লিঙ্গ : পুরুষ	DXG0049338 ফটো উপলব্ধ
589 নাম : ইন্দ্রনাথ মাঝি পিতার নাম: মাধায় মাঝি বাড়ির নং : n0048 বয়স : 40 লিঙ্গ : পুরুষ	DXG2764413 ফটো উপলব্ধ	590 নাম : ধীরেন মাঝি পিতার নাম: শুকদেব মাঝি বাড়ির নং : n0049 বয়স : 52 লিঙ্গ : পুরুষ	DXG0049031 ফটো উপলব্ধ	591 নাম : সারথীবালা মাঝি স্বামীর নাম: ধীরেন মাঝি বাড়ির নং : n0049 বয়স : 49 লিঙ্গ : মহিলা	DXG0049049 ফটো উপলব্ধ
592 নাম : চিত্তরঞ্জন মাঝি পিতার নাম: শ্রীকান্ত মাঝি বাড়ির নং : n0049 বয়স : 52 লিঙ্গ : পুরুষ	DXG2133247 ফটো উপলব্ধ	593 নাম : গুমিলা মাঝি স্বামীর নাম: লালমোহন মাঝি বাড়ির নং : n0050 বয়স : 57 লিঙ্গ : মহিলা	DXG0049171 ফটো উপলব্ধ	594 নাম : ঘনপতি মাঝি পিতার নাম: লালমোহন মাঝি বাড়ির নং : n0050 বয়স : 39 লিঙ্গ : পুরুষ	DXG2549749 ফটো উপলব্ধ
595 নাম : অনিতা মাঝি স্বামীর নাম: ঘনপতি মাঝি বাড়ির নং : n0050 বয়স : 38 লিঙ্গ : মহিলা	DXG2717973 ফটো উপলব্ধ	596 নাম : মিঠুরাম মাঝি পিতার নাম: লালমোহন মাঝি বাড়ির নং : n0050 বয়স : 37 লিঙ্গ : পুরুষ	NTO0039834 ফটো উপলব্ধ	597 নাম : ফুলেশ্বরী মাঝি স্বামীর নাম: যুধিষ্ঠীর মাঝি বাড়ির নং : n0051 বয়স : 41 লিঙ্গ : মহিলা	DXG2717981 ফটো উপলব্ধ
598 নাম : গুমিলা মাঝি স্বামীর নাম: রিদয় মাঝি বাড়ির নং : n0052 বয়স : 73 লিঙ্গ : মহিলা	DXG0049353 ফটো উপলব্ধ	599 নাম : বাসুকী মাঝি স্বামীর নাম: চিত্তরঞ্জন মাঝি বাড়ির নং : n0052 বয়স : 42 লিঙ্গ : মহিলা	DXG2133171 ফটো উপলব্ধ	600 নাম : লক্ষন মাঝি পিতার নাম: রাধু মাঝি বাড়ির নং : n0053 বয়স : 71 লিঙ্গ : পুরুষ	DXG0049601 ফটো উপলব্ধ

বিধানসভা নির্বাচনক্ষেত্রের নং, নাম : 240-বাঘমুন্ডি
ভাগ নং, নাম : 1-কলমা(উত্তরপাড়া)

601 নাম : লক্ষ্মীমনি মাঝি স্বামীর নাম: লক্ষ্মন মাঝি বাড়ির নং : n0053 বয়স : 61 লিঙ্গ : মহিলা	NTO1523406 ফটো উপলব্ধ	602 নাম : শম্ভু মাঝি পিতার নাম: লক্ষ্মন মাঝি বাড়ির নং : n0053 বয়স : 41 লিঙ্গ : পুরুষ	DXG2717999 ফটো উপলব্ধ	603 নাম : গৌতম মাঝি পিতার নাম: লক্ষ্মন মাঝি বাড়ির নং : n0053 বয়স : 37 লিঙ্গ : পুরুষ	NTO1414804 ফটো উপলব্ধ
604 নাম : শিলাদেবী মাঝি স্বামীর নাম: গৌতম মাঝি বাড়ির নং : n0053 বয়স : 32 লিঙ্গ : মহিলা	NTO1523349 ফটো উপলব্ধ	605 নাম : আষাডী মাঝি পিতার নাম: পরান মাঝি বাড়ির নং : n0054 বয়স : 58 লিঙ্গ : পুরুষ	DXG0047951 ফটো উপলব্ধ	606 নাম : রাধী মাঝি স্বামীর নাম: আষাডী মাঝি বাড়ির নং : n0054 বয়স : 52 লিঙ্গ : মহিলা	DXG0047969 ফটো উপলব্ধ
607 নাম : মুকেশ্বর মাঝি পিতার নাম: আষাডী মাঝি বাড়ির নং : n0054 বয়স : 34 লিঙ্গ : পুরুষ	NTO1414788 ফটো উপলব্ধ	608 নাম : শুকদেব মাঝি পিতার নাম: পরান মাঝি বাড়ির নং : n0054 বয়স : 56 লিঙ্গ : পুরুষ	DXG0047977 ফটো উপলব্ধ	609 নাম : কুন্তি মাঝি স্বামীর নাম: শুকদেব মাঝি বাড়ির নং : n0054 বয়স : 50 লিঙ্গ : মহিলা	DXG2133023 ফটো উপলব্ধ
610 নাম : পাটন কুমারী স্বামীর নাম: মুকেশ্বর মাঝি বাড়ির নং : এন054 বয়স : 25 লিঙ্গ : মহিলা	NTO2469971 ফটো উপলব্ধ	611 নাম : অনিল মাঝি পিতার নাম: রামপদ মাঝি বাড়ির নং : n0056 বয়স : 61 লিঙ্গ : পুরুষ	DXG0047720 ফটো উপলব্ধ	612 নাম : সন্তোষ মাঝি পিতার নাম: অনিল মাঝি বাড়ির নং : n0056 বয়স : 34 লিঙ্গ : পুরুষ	NTO1176817 ফটো উপলব্ধ
613 নাম : গিরিধারী মাঝি পিতার নাম: ফলারি মাঝি বাড়ির নং : n0028 বয়স : 43 লিঙ্গ : পুরুষ	DXG2133296 ফটো উপলব্ধ	614 নাম : হরিপদ মাঝি পিতার নাম: রামচরন মাঝি বাড়ির নং : n0040 বয়স : 67 লিঙ্গ : পুরুষ	DXG1255041 ফটো উপলব্ধ	615 নাম : কেশবতী বেশরা স্বামীর নাম: শুকুরমনি বেশরা বাড়ির নং : n0130 বয়স : 39 লিঙ্গ : মহিলা	NTO1256858 ফটো উপলব্ধ
616 নাম : রিনা কুমারী স্বামীর নাম: মিত্ররাম মাঝি বাড়ির নং : n0045 বয়স : 28 লিঙ্গ : মহিলা	NTO1804871 ফটো উপলব্ধ	617 নাম : হেমন্ত মাঝি পিতার নাম: রমন মাঝি বাড়ির নং : এন805 বয়স : 26 লিঙ্গ : পুরুষ	NTO1945393 ফটো উপলব্ধ	618 নাম : বেবী মাঝি স্বামীর নাম: কুশ মাঝি বাড়ির নং : N0032 বয়স : 33 লিঙ্গ : মহিলা	NTO1804889 ফটো উপলব্ধ
619 নাম : লক্ষ্মী চরণ মাঝি পিতার নাম: বিজয় মাঝি বাড়ির নং : এন00 বয়স : 22 লিঙ্গ : পুরুষ	NTO2250470 ফটো উপলব্ধ	620 নাম : রাকেশ বেদিয়া পিতার নাম: সহরই বেদিয়া বাড়ির নং : N0159 বয়স : 28 লিঙ্গ : পুরুষ	NTO1804905 ফটো উপলব্ধ	621 নাম : মুচিরাম মাঝি পিতার নাম: উদ্ধর মাঝি বাড়ির নং : এন158 বয়স : 76 লিঙ্গ : পুরুষ	DXG0057364 ফটো উপলব্ধ
622 নাম : বিলাশী মাঝি স্বামীর নাম: মুচিরাম মাঝি বাড়ির নং : এন158 বয়স : 74 লিঙ্গ : মহিলা	DXG0057372 ফটো উপলব্ধ	623 নাম : সাঁউরী মাঝি পিতার নাম: জগেশ্বর মাঝি বাড়ির নং : এন158 বয়স : 61 লিঙ্গ : পুরুষ	DXG1722685 ফটো উপলব্ধ	624 নাম : ঘনেনাথ মাঝি পিতার নাম: মুচিরাম মাঝি বাড়ির নং : এন158 বয়স : 56 লিঙ্গ : পুরুষ	DXG2550572 ফটো উপলব্ধ
625 নাম : পরান মাঝি পিতার নাম: যোগেশ্বর মাঝি বাড়ির নং : এন158 বয়স : 42 লিঙ্গ : পুরুষ	DXG2764868 ফটো উপলব্ধ	626 নাম : শুকুরমনি মাঝি স্বামীর নাম: পরান মাঝি বাড়ির নং : এন158 বয়স : 35 লিঙ্গ : মহিলা	NTO1333277 ফটো উপলব্ধ	627 নাম : বৈজন্তী মাঝি স্বামীর নাম: ঘনেশ্যাম মাঝি বাড়ির নং : এন158 বয়স : 29 লিঙ্গ : মহিলা	NTO1970086 ফটো উপলব্ধ
628 নাম : উর্মিলা মাঝি স্বামীর নাম: টিকারাম মাঝি বাড়ির নং : n0206 বয়স : 27 লিঙ্গ : মহিলা	NTO1804947 ফটো উপলব্ধ	629 নাম : নবঘন মাঝি পিতার নাম: দয়াল মাঝি বাড়ির নং : n0142 বয়স : 28 লিঙ্গ : পুরুষ	NTO1710573 ফটো উপলব্ধ	630 নাম : শকুন্তলা মাঝি স্বামীর নাম: নবঘন মাঝি বাড়ির নং : n0142 বয়স : 29 লিঙ্গ : মহিলা	NTO1710581 ফটো উপলব্ধ

631 নাম : সরাবণী মাঝি পিতার নাম: লখি রাম মাঝি বাড়ির নং : এন0145 বয়স : 23 লিঙ্গ : মহিলা	NTO2251106 ফটো উপলব্ধ	632 নাম : সুশীল মাঝি মায়ের নাম: লালমণি মাঝি বাড়ির নং : এন0143 বয়স : 25 লিঙ্গ : পুরুষ	NTO2251148 ফটো উপলব্ধ	633 নাম : উপেন মাঝি পিতার নাম: রুইলু মাঝি বাড়ির নং : N0037 বয়স : 27 লিঙ্গ : পুরুষ	NTO1804806 ফটো উপলব্ধ
634 নাম : বিভাষ মন্ডল পিতার নাম: বিধান চন্দ্র মন্ডল বাড়ির নং : n0211 বয়স : 24 লিঙ্গ : পুরুষ	NTO2057248 ফটো উপলব্ধ	635 নাম : বিশেশ্বর মূর্মু পিতার নাম: মাহিন্দী মূর্মু বাড়ির নং : N0060 বয়স : 27 লিঙ্গ : পুরুষ	NTO1804855 ফটো উপলব্ধ	636 নাম : সবিতা মাঝি স্বামীর নাম: ফাল্গুনীকুমার মাঝি বাড়ির নং : n0151 বয়স : 55 লিঙ্গ : মহিলা	DXG2133320 ফটো উপলব্ধ
637 নাম : মঙ্গলী মাঝি স্বামীর নাম: সাগর মাঝি বাড়ির নং : N0037 বয়স : 28 লিঙ্গ : মহিলা	NTO1804822 ফটো উপলব্ধ	638 নাম : সুসেন মাঝি পিতার নাম: নিরঞ্জন মাঝি বাড়ির নং : এন0143 বয়স : 22 লিঙ্গ : পুরুষ	NTO2326692 ফটো উপলব্ধ	639 নাম : নবকুমার গোস্বামী পিতার নাম: মুরলীধর গোস্বামী বাড়ির নং : n0202 বয়স : 28 লিঙ্গ : পুরুষ	NTO1710748 ফটো উপলব্ধ
640 নাম : সন্তোষ মাঝি পিতার নাম: বাছুরাম মাঝি বাড়ির নং : n0055 বয়স : 34 লিঙ্গ : পুরুষ	NTO1710755 ফটো উপলব্ধ	641 নাম : নিতুবালা মাঝি স্বামীর নাম: মিত্ররাম মাঝি বাড়ির নং : n0050 বয়স : 32 লিঙ্গ : মহিলা	NTO1710706 ফটো উপলব্ধ	642 নাম : হেমন্ত বেসরা পিতার নাম: গোরচাঁদ বেসরা বাড়ির নং : n0131 বয়স : 31 লিঙ্গ : পুরুষ	NTO1710714 ফটো উপলব্ধ
643 নাম : নিশি কান্ত মাঝি পিতার নাম: হরি দাস মাঝি বাড়ির নং : এন0140 বয়স : 21 লিঙ্গ : পুরুষ	NTO2326684 ফটো উপলব্ধ	644 নাম : সরস্বতী মাঝি স্বামীর নাম: সন্তোষ মাঝি বাড়ির নং : এন0055 বয়স : 26 লিঙ্গ : মহিলা	NTO2326726 ফটো উপলব্ধ	645 নাম : সরিতা মাঝি স্বামীর নাম: বিকাশ মাঝি বাড়ির নং : এন0063 বয়স : 22 লিঙ্গ : মহিলা	NTO2344232 ফটো উপলব্ধ
646 নাম : শীতলাবালা মাঝি স্বামীর নাম: অনিল মাঝি বাড়ির নং : n0056 বয়স : 55 লিঙ্গ : মহিলা	DXG0047738 ফটো উপলব্ধ	647 নাম : অমরজিৎ মাঝি পিতার নাম: শ্রীপদ মাঝি বাড়ির নং : n0147 বয়স : 28 লিঙ্গ : পুরুষ	NTO1710664 ফটো উপলব্ধ	648 নাম : বাসন্তী বেসরা স্বামীর নাম: রামপ্রসাদ বেসরা বাড়ির নং : n0130 বয়স : 36 লিঙ্গ : মহিলা	NTO1710649 ফটো উপলব্ধ
649 নাম : সারতী মাঝি স্বামীর নাম: ডালেশ্বর মাঝি বাড়ির নং : n0021 বয়স : 32 লিঙ্গ : মহিলা	NTO1710656 ফটো উপলব্ধ	650 নাম : উমেশ মাঝি পিতার নাম: ধীরেন মাঝি বাড়ির নং : এন0049 বয়স : 23 লিঙ্গ : পুরুষ	NTO2268225 ফটো উপলব্ধ	651 নাম : অজয় মাঝি পিতার নাম: হরিপদ মাঝি বাড়ির নং : n0040 বয়স : 28 লিঙ্গ : পুরুষ	NTO1710680 ফটো উপলব্ধ
652 নাম : পংকজ মাঝি পিতার নাম: কমলা মাঝি বাড়ির নং : n0058 বয়স : 44 লিঙ্গ : পুরুষ	DXG2133031 ফটো উপলব্ধ	653 নাম : রিবন মাঝি স্বামীর নাম: পুরন মাঝি বাড়ির নং : n0004 বয়স : 36 লিঙ্গ : মহিলা	NTO0039859 ফটো উপলব্ধ	654 নাম : বুধনী সরেন স্বামীর নাম: সিন্ধেশ্বর মূর্মু বাড়ির নং : n0062 বয়স : 26 লিঙ্গ : মহিলা	NTO1915065 ফটো উপলব্ধ
655 নাম : যুধিষ্টির মাঝি পিতার নাম: নিবারন মাঝি বাড়ির নং : n0051 বয়স : 46 লিঙ্গ : পুরুষ	DXG2133254 ফটো উপলব্ধ	656 নাম : পাণ্ডু রাম মাঝি অন্যান্য: রাধু মাঝি বাড়ির নং : নং031 বয়স : 64 লিঙ্গ : পুরুষ	NTO1961853 ফটো উপলব্ধ	657 নাম : তিলকা মাঝি স্বামীর নাম: বুধুরাম মাঝি বাড়ির নং : নং178 বয়স : 35 লিঙ্গ : মহিলা	NTO1257401 ফটো উপলব্ধ
658 নাম : জয়ন্তী মাঝি স্বামীর নাম: মাতৃকা প্রসাদ মাঝি বাড়ির নং : n0207 বয়স : 29 লিঙ্গ : মহিলা	NTO1804962 ফটো উপলব্ধ	659 নাম : দিদি মণি মাঝি স্বামীর নাম: রাজেশ্বর মূর্মু বাড়ির নং : এন0062 বয়স : 25 লিঙ্গ : মহিলা	ILY2027167 ফটো উপলব্ধ	660 নাম : অমরেশ মাঝি পিতার নাম: রবীন্দ্রনাথ মাঝি বাড়ির নং : n0129 বয়স : 35 লিঙ্গ : পুরুষ	DXG1176148 ফটো উপলব্ধ

661 নাম : জিতেন মাঝি পিতার নাম: খগেন্দ্রনাথ মাঝি বাড়ির নং : n0041 বয়স : 34 লিঙ্গ : পুরুষ	NTO1332758 ফটো উপলব্ধ	662 নাম : সর্বন মাঝি পিতার নাম: নীলমোহন কুমার মাঝি বাড়ির নং : n0042 বয়স : 42 লিঙ্গ : পুরুষ	DXG2764447 ফটো উপলব্ধ	663 নাম : সুনিতা মাঝি স্বামীর নাম: সরবন মাঝি বাড়ির নং : n0042 বয়স : 39 লিঙ্গ : মহিলা	DXG2717965 ফটো উপলব্ধ
664 নাম : মাহিন্দী মাঝি পিতার নাম: হাড়িরাম মাঝি বাড়ির নং : n0060 বয়স : 63 লিঙ্গ : পুরুষ	DXG0048553 ফটো উপলব্ধ	665 নাম : কুহিলা মাঝি স্বামীর নাম: মাহিন্দী মাঝি বাড়ির নং : n0060 বয়স : 56 লিঙ্গ : মহিলা	DXG0048561 ফটো উপলব্ধ	666 নাম : বিপতী মাঝি স্বামীর নাম: মাহিন্দী মাঝি বাড়ির নং : n0060 বয়স : 37 লিঙ্গ : মহিলা	NTO1086974 ফটো উপলব্ধ
667 নাম : সরবতী মাঝি স্বামীর নাম: বিনোদ মাঝি বাড়ির নং : n0001 বয়স : 74 লিঙ্গ : মহিলা	DXG0049437 ফটো উপলব্ধ	668 নাম : বিরবল মাঝি মায়ের নাম: সরবতী মাঝি বাড়ির নং : n0001 বয়স : 48 লিঙ্গ : পুরুষ	NTO1414986 ফটো উপলব্ধ	669 নাম : শঙ্কর মাঝি পিতার নাম: হাড়িরাম মাঝি বাড়ির নং : n0060 বয়স : 59 লিঙ্গ : পুরুষ	DXG0048579 ফটো উপলব্ধ
670 নাম : শুকরমনি মাঝি স্বামীর নাম: শঙ্কর মাঝি বাড়ির নং : n0060 বয়স : 51 লিঙ্গ : মহিলা	DXG0048587 ফটো উপলব্ধ	671 নাম : লক্ষ্মিন্দর মুরমু পিতার নাম: মাহিন্দী মুরমু বাড়ির নং : n0060 বয়স : 34 লিঙ্গ : পুরুষ	NTO1176585 ফটো উপলব্ধ	672 নাম : শুকদেব মাঝি পিতার নাম: হাড়িরাম মাঝি বাড়ির নং : n0061 বয়স : 66 লিঙ্গ : পুরুষ	DXG1254192 ফটো উপলব্ধ
673 নাম : জুড়ামনি মাঝি স্বামীর নাম: শুকদেব মাঝি বাড়ির নং : n0061 বয়স : 61 লিঙ্গ : মহিলা	DXG0049635 ফটো উপলব্ধ	674 নাম : আনন্দ মাঝি পিতার নাম: শুকদেব মাঝি বাড়ির নং : n0061 বয়স : 39 লিঙ্গ : পুরুষ	NTO1176783 ফটো উপলব্ধ	675 নাম : সবিতা মাঝি স্বামীর নাম: আনন্দ মাঝি বাড়ির নং : n0061 বয়স : 33 লিঙ্গ : মহিলা	NTO1414978 ফটো উপলব্ধ
676 নাম : নন্দ মাঝি পিতার নাম: শুকদেব মাঝি বাড়ির নং : n0061 বয়স : 30 লিঙ্গ : পুরুষ	NTO1523489 ফটো উপলব্ধ	677 নাম : যুধিষ্টির মাঝি পিতার নাম: গদাই মাঝি বাড়ির নং : n0062 বয়স : 74 লিঙ্গ : পুরুষ	DXG0048595 ফটো উপলব্ধ	678 নাম : আকলি মাঝি স্বামীর নাম: যুধিষ্টির মাঝি বাড়ির নং : n0062 বয়স : 63 লিঙ্গ : মহিলা	DXG0048603 ফটো উপলব্ধ
679 নাম : সিন্ধেশ্বর মূর্মু পিতার নাম: যুধিষ্টির মূর্মু বাড়ির নং : n0062 বয়স : 38 লিঙ্গ : পুরুষ	NTO1523273 ফটো উপলব্ধ	680 নাম : রাজেশ্বর মূর্মু পিতার নাম: যুধিষ্টির মূর্মু বাড়ির নং : n0062 বয়স : 34 লিঙ্গ : পুরুষ	NTO1332717 ফটো উপলব্ধ	681 নাম : পালানী মাঝি স্বামীর নাম: শিবচরন মাঝি বাড়ির নং : n0063 বয়স : 72 লিঙ্গ : মহিলা	DXG0047688 ফটো উপলব্ধ
682 নাম : অনাথ মাঝি পিতার নাম: শিবচরন মাঝি বাড়ির নং : n0063 বয়স : 56 লিঙ্গ : পুরুষ	DXG0047696 ফটো উপলব্ধ	683 নাম : সুমিলা মাঝি স্বামীর নাম: অনাথ মাঝি বাড়ির নং : n0063 বয়স : 48 লিঙ্গ : মহিলা	DXG1254218 ফটো উপলব্ধ	684 নাম : অলকা মাঝি স্বামীর নাম: ধীরেন মাঝি বাড়ির নং : n0128 বয়স : 49 লিঙ্গ : মহিলা	DXG0049015 ফটো উপলব্ধ
685 নাম : সুশীলা মাঝি স্বামীর নাম: রবীন্দ্রনাথ মাঝি বাড়ির নং : n0129 বয়স : 68 লিঙ্গ : মহিলা	DXG0049429 ফটো উপলব্ধ	686 নাম : নমিতা মূর্মু স্বামীর নাম: অমরেশ মাঝি বাড়ির নং : n0129 বয়স : 37 লিঙ্গ : মহিলা	NTO1523281 ফটো উপলব্ধ	687 নাম : অনিমা মাঝি পিতার নাম: রবীন্দ্রনাথ মাঝি বাড়ির নং : n0129 বয়স : 41 লিঙ্গ : মহিলা	DXG2718138 ফটো উপলব্ধ
688 নাম : গরাজা মাঝি পিতার নাম: বৈকুণ্ঠ মাঝি বাড়ির নং : n0131 বয়স : 78 লিঙ্গ : পুরুষ	DXG0048678 ফটো উপলব্ধ	689 নাম : বিনতা মাঝি স্বামীর নাম: গরাজা মাঝি বাড়ির নং : n0131 বয়স : 67 লিঙ্গ : মহিলা	DXG0048686 ফটো উপলব্ধ	690 নাম : বিবেকানন্দ বেশরা পিতার নাম: গোরাজা বেশরা বাড়ির নং : n0131 বয়স : 36 লিঙ্গ : পুরুষ	NTO1086990 ফটো উপলব্ধ

বিধানসভা নির্বাচনক্ষেত্রের নং, নাম : 240-বাঘমুন্ডি
ভাগ নং, নাম : 1-কলমা(উত্তরপাড়া)

691 নাম : বৃধনী মাঝি স্বামীর নাম: রাজারাম মাঝি বাড়ির নং : n0132 বয়স : 69 লিঙ্গ : মহিলা	DXG0048835 ফটো উপলব্ধ	692 নাম : শুকুরমনি মাঝি স্বামীর নাম: ধনঞ্জয় মাঝি বাড়ির নং : n0130 বয়স : 72 লিঙ্গ : মহিলা	DXG0048975 ফটো উপলব্ধ	693 নাম : লক্ষন বেশরা মায়ের নাম: শুকুরমনি বেশরা বাড়ির নং : n0130 বয়স : 38 লিঙ্গ : পুরুষ	NT01176544 ফটো উপলব্ধ
694 নাম : রামপ্রসাদ বেসরা পিতার নাম: ধনঞ্জয় বেসরা বাড়ির নং : n0130 বয়স : 39 লিঙ্গ : পুরুষ	NT00039669 ফটো উপলব্ধ	695 নাম : রাম বেশরা মায়ের নাম: শুকুরমনি বেশরা বাড়ির নং : n0130 বয়স : 37 লিঙ্গ : পুরুষ	NT01256874 ফটো উপলব্ধ	696 নাম : মজবালা মাঝি স্বামীর নাম: কস্তিরাম মাঝি বাড়ির নং : n0057 বয়স : 54 লিঙ্গ : মহিলা	DXG0048124 ফটো উপলব্ধ
697 নাম : অনিল মাঝি পিতার নাম: কস্তিরাম মাঝি বাড়ির নং : n0057 বয়স : 41 লিঙ্গ : পুরুষ	DXG2133452 ফটো উপলব্ধ	698 নাম : বিলাসী মাঝি স্বামীর নাম: অনিল মাঝি বাড়ির নং : n0057 বয়স : 38 লিঙ্গ : মহিলা	DXG2718005 ফটো উপলব্ধ	699 নাম : রাজবালা মাঝী স্বামীর নাম: কমলা মাঝি বাড়ির নং : n0058 বয়স : 66 লিঙ্গ : মহিলা	DXG0047985 ফটো উপলব্ধ
700 নাম : আষাড়ী মাঝি পিতার নাম: পাখহরি মাঝি বাড়ির নং : n0058 বয়স : 59 লিঙ্গ : পুরুষ	WB/34/237/024234 ফটো উপলব্ধ	701 নাম : সমলা মাঝি স্বামীর নাম: আষাড়ী মাঝি বাড়ির নং : n0058 বয়স : 51 লিঙ্গ : মহিলা	WB/34/237/024224 ফটো উপলব্ধ	702 নাম : বিজয় মাঝি পিতার নাম: বিনোদ মাঝি বাড়ির নং : n0001 বয়স : 56 লিঙ্গ : পুরুষ	DXG0049445 ফটো উপলব্ধ
703 নাম : সমরী মাঝি স্বামীর নাম: বিজয় মাঝি বাড়ির নং : n0001 বয়স : 46 লিঙ্গ : মহিলা	DXG1255595 ফটো উপলব্ধ	704 নাম : খেদন মাঝি পিতার নাম: মোহন মাঝি বাড়ির নং : n0002 বয়স : 76 লিঙ্গ : পুরুষ	DXG0048496 ফটো উপলব্ধ	705 নাম : জয়ধন মাঝি পিতার নাম: মোহন মাঝি বাড়ির নং : n0002 বয়স : 71 লিঙ্গ : পুরুষ	DXG0048512 ফটো উপলব্ধ
706 নাম : মালতী মাঝি স্বামীর নাম: জয়ধন মাঝি বাড়ির নং : n0002 বয়স : 61 লিঙ্গ : মহিলা	DXG0048520 ফটো উপলব্ধ	707 নাম : সুভাষ মাঝি পিতার নাম: জয়ধন মাঝি বাড়ির নং : n0002 বয়স : 40 লিঙ্গ : পুরুষ	DXG2717916 ফটো উপলব্ধ	708 নাম : শুকুরমনি মাঝি স্বামীর নাম: সুভাষ মাঝি বাড়ির নং : n0002 বয়স : 34 লিঙ্গ : মহিলা	NT01523166 ফটো উপলব্ধ
709 নাম : নোতুনা মাঝি পিতার নাম: জয়ধন মাঝি বাড়ির নং : n0002 বয়স : 38 লিঙ্গ : পুরুষ	NT01414770 ফটো উপলব্ধ	710 নাম : পুরন মাঝি পিতার নাম: রেংঘু মাঝি বাড়ির নং : n0004 বয়স : 41 লিঙ্গ : পুরুষ	DXG2133189 ফটো উপলব্ধ	711 নাম : ভুদনা মাঝি স্বামীর নাম: গিরিধারী মাঝি বাড়ির নং : n0005 বয়স : 76 লিঙ্গ : মহিলা	DXG0048694 ফটো উপলব্ধ
712 নাম : অভয় মাঝি মায়ের নাম: ভুদলা মাঝি বাড়ির নং : n0005 বয়স : 39 লিঙ্গ : পুরুষ	DXG2133395 ফটো উপলব্ধ	713 নাম : গুশারী মাঝি স্বামীর নাম: অভয় মাঝি বাড়ির নং : n0005 বয়স : 38 লিঙ্গ : মহিলা	DXG2717924 ফটো উপলব্ধ	714 নাম : বলদেব মাঝি মায়ের নাম: ভুদনা মাঝি বাড়ির নং : n0005 বয়স : 37 লিঙ্গ : পুরুষ	NT01176411 ফটো উপলব্ধ
715 নাম : সুবধনী মাঝি স্বামীর নাম: ভিখারী মাঝি বাড়ির নং : n0006 বয়স : 79 লিঙ্গ : মহিলা	DXG0049460 ফটো উপলব্ধ	716 নাম : ঠাকুরদাস মাঝি পিতার নাম: ভিখারী মাঝি বাড়ির নং : n0006 বয়স : 49 লিঙ্গ : পুরুষ	DXG2133338 ফটো উপলব্ধ	717 নাম : ভূতনাথ মাঝি পিতার নাম: রাইসিং মাঝি বাড়ির নং : n0021 বয়স : 66 লিঙ্গ : পুরুষ	DXG0049130 ফটো উপলব্ধ
718 নাম : ফুলমনি মাঝি স্বামীর নাম: ভূতনাথ মাঝি বাড়ির নং : n0021 বয়স : 54 লিঙ্গ : মহিলা	DXG0049148 ফটো উপলব্ধ	719 নাম : ললিতা মাঝি স্বামীর নাম: পঞ্চানন মাঝি বাড়ির নং : n0021 বয়স : 60 লিঙ্গ : মহিলা	DXG0049155 ফটো উপলব্ধ	720 নাম : ডালেশ্বর মাঝি পিতার নাম: পঞ্চানন মাঝি বাড়ির নং : n0021 বয়স : 38 লিঙ্গ : পুরুষ	NT01414937 ফটো উপলব্ধ

721 নাম : তিলকাবালা মাঝি স্বামীর নাম: লক্ষ্মীনারায়ন মাঝি বাড়ির নং : n0022 বয়স : 54 লিঙ্গ : মহিলা	DXG2549699 ফটো উপলব্ধ	722 নাম : আশাদেবী মাঝি স্বামীর নাম: গোবিন্দন মাঝি বাড়ির নং : n0023 বয়স : 45 লিঙ্গ : মহিলা	DXG1175678 ফটো উপলব্ধ	723 নাম : উওম মাঝি পিতার নাম: বরির মাঝি বাড়ির নং : n0024 বয়স : 66 লিঙ্গ : পুরুষ	DXG0048033 ফটো উপলব্ধ
724 নাম : তালগী মাঝি স্বামীর নাম: উওম মাঝি বাড়ির নং : n0024 বয়স : 53 লিঙ্গ : মহিলা	DXG0048041 ফটো উপলব্ধ	725 নাম : শিলা মাঝি স্বামীর নাম: মধু মাঝি বাড়ির নং : n0024 বয়স : 58 লিঙ্গ : মহিলা	DXG0048025 ফটো উপলব্ধ	726 নাম : ঠাকুরদাস মাঝি পিতার নাম: রঞ্জিত মাঝি বাড়ির নং : n0025 বয়স : 52 লিঙ্গ : পুরুষ	DXG0048900 ফটো উপলব্ধ
727 নাম : মুকুবালা মাঝি স্বামীর নাম: ঠাকুরদাস মাঝি বাড়ির নং : n0025 বয়স : 46 লিঙ্গ : মহিলা	DXG1256064 ফটো উপলব্ধ	728 নাম : ভূদেব মাঝি পিতার নাম: রঞ্জিত মাঝি বাড়ির নং : n0025 বয়স : 41 লিঙ্গ : পুরুষ	NT01176759 ফটো উপলব্ধ	729 নাম : শকুন্তলা মাঝি স্বামীর নাম: ভূদেব মাঝি বাড়ির নং : n0025 বয়স : 32 লিঙ্গ : মহিলা	NT01523463 ফটো উপলব্ধ
730 নাম : সরাবনি মাঝি স্বামীর নাম: রহিদাস মাঝি বাড়ির নং : n0026 বয়স : 73 লিঙ্গ : মহিলা	DXG0049585 ফটো উপলব্ধ	731 নাম : বিধানচন্দ্র মাঝি পিতার নাম: রহিদাস মাঝি বাড়ির নং : n0026 বয়স : 50 লিঙ্গ : পুরুষ	DXG0049593 ফটো উপলব্ধ	732 নাম : বাবি মাঝি মায়ের নাম: সরাবনী মাঝি বাড়ির নং : n0026 বয়স : 46 লিঙ্গ : মহিলা	DXG2133387 ফটো উপলব্ধ
733 নাম : শংকর মাঝি পিতার নাম: রাজারাম মাঝি বাড়ির নং : n0132 বয়স : 42 লিঙ্গ : পুরুষ	DXG2764470 ফটো উপলব্ধ	734 নাম : সত্য বেশরা পিতার নাম: রাজারাম বেশরা বাড়ির নং : n0132 বয়স : 36 লিঙ্গ : পুরুষ	NT01176676 ফটো উপলব্ধ	735 নাম : শ্যাম মাঝি পিতার নাম: জঙ্গল মাঝি বাড়ির নং : n0133 বয়স : 70 লিঙ্গ : পুরুষ	WB/34/237/024330 ফটো উপলব্ধ
736 নাম : লখিন্দর মাঝি পিতার নাম: শ্যাম মাঝি বাড়ির নং : n0133 বয়স : 37 লিঙ্গ : পুরুষ	NT01256940 ফটো উপলব্ধ	737 নাম : সীতারাম মাঝি পিতার নাম: জঙ্গল মাঝি বাড়ির নং : n0133 বয়স : 63 লিঙ্গ : পুরুষ	DXG0049569 ফটো উপলব্ধ	738 নাম : রূপমনি মাঝি স্বামীর নাম: সীতারাম মাঝি বাড়ির নং : n0133 বয়স : 50 লিঙ্গ : মহিলা	DXG0049577 ফটো উপলব্ধ
739 নাম : ফুটি মাঝি স্বামীর নাম: নারায়ন মাঝি বাড়ির নং : n0134 বয়স : 70 লিঙ্গ : মহিলা	DXG0048793 ফটো উপলব্ধ	740 নাম : বিনোদবিহারী মাঝি পিতার নাম: নারায়ন মাঝি বাড়ির নং : n0134 বয়স : 49 লিঙ্গ : পুরুষ	DXG2133205 ফটো উপলব্ধ	741 নাম : সমবারী বেসরা স্বামীর নাম: বিনোদ বেসরা বাড়ির নং : n0134 বয়স : 36 লিঙ্গ : মহিলা	NT01523232 ফটো উপলব্ধ
742 নাম : ডমন মাঝি পিতার নাম: গনা মাঝি বাড়ির নং : n0135 বয়স : 61 লিঙ্গ : পুরুষ	DXG0048652 ফটো উপলব্ধ	743 নাম : মানি মাঝি স্বামীর নাম: সূর্য মাঝি বাড়ির নং : n0136 বয়স : 67 লিঙ্গ : মহিলা	DXG0047662 ফটো উপলব্ধ	744 নাম : বানি বেশরা পিতার নাম: সূর্য মাঝি বাড়ির নং : n0136 বয়স : 36 লিঙ্গ : মহিলা	NT01257120 ফটো উপলব্ধ
745 নাম : সনৎ কুমার বেশরা পিতার নাম: সূর্য মাঝি বাড়ির নং : n0136 বয়স : 46 লিঙ্গ : পুরুষ	DXG2132991 ফটো উপলব্ধ	746 নাম : কার্তিক মাঝি পিতার নাম: গয়ারাম মাঝি বাড়ির নং : n0137 বয়স : 69 লিঙ্গ : পুরুষ	DXG2549640 ফটো উপলব্ধ	747 নাম : মহতী মাঝি স্বামীর নাম: কার্তিক মাঝি বাড়ির নং : n0137 বয়স : 65 লিঙ্গ : মহিলা	DXG0048199 ফটো উপলব্ধ
748 নাম : নিত্য মাঝি পিতার নাম: কার্তিক মাঝি বাড়ির নং : n0137 বয়স : 34 লিঙ্গ : পুরুষ	NT01523224 ফটো উপলব্ধ	749 নাম : রূপচাঁদ মাঝি পিতার নাম: গয়ারাম মাঝি বাড়ির নং : n0137 বয়স : 65 লিঙ্গ : পুরুষ	DXG0048207 ফটো উপলব্ধ	750 নাম : সাবিত্রী মাঝি স্বামীর নাম: রূপচাঁদ মাঝি বাড়ির নং : n0137 বয়স : 55 লিঙ্গ : মহিলা	DXG0048215 ফটো উপলব্ধ

751 নাম : চিত্তরঞ্জন বেসরা পিতার নাম: কার্তিক বেশরা বাড়ির নং : n0137 বয়স : 37 লিঙ্গ : পুরুষ	NTO1176627 ফটো উপলব্ধ	752 নাম : দুযাদ মাঝি পিতার নাম: কিন্ন মাঝি বাড়ির নং : n0138 বয়স : 65 লিঙ্গ : পুরুষ	DXG0048272 ফটো উপলব্ধ	753 নাম : সজতি মাঝি স্বামীর নাম: দুযাদ মাঝি বাড়ির নং : n0138 বয়স : 61 লিঙ্গ : মহিলা	DXG2549657 ফটো উপলব্ধ
754 নাম : চন্দ্রমোহন মাঝি পিতার নাম: কিন্ন মাঝি বাড়ির নং : n0138 বয়স : 61 লিঙ্গ : পুরুষ	DXG0048280 ফটো উপলব্ধ	755 নাম : জিতনী মাঝি স্বামীর নাম: চন্দ্রমোহন মাঝি বাড়ির নং : n0138 বয়স : 58 লিঙ্গ : মহিলা	DXG0048298 ফটো উপলব্ধ	756 নাম : দেবরাজ মাঝি পিতার নাম: ডমন মাঝি বাড়ির নং : n0145 বয়স : 39 লিঙ্গ : পুরুষ	DXG2718195 ফটো উপলব্ধ
757 নাম : ফুলমনি ডডমাঝি স্বামীর নাম: দেবরাজ মাঝি বাড়ির নং : n0145 বয়স : 37 লিঙ্গ : মহিলা	DXG2718203 ফটো উপলব্ধ	758 নাম : মুখিবালা মাঝি স্বামীর নাম: লক্ষীরাম মাঝি বাড়ির নং : n0145 বয়স : 46 লিঙ্গ : মহিলা	DXG2133239 ফটো উপলব্ধ	759 নাম : সজতি মাঝি স্বামীর নাম: বাউরী মাঝি বাড়ির নং : n0146 বয়স : 55 লিঙ্গ : মহিলা	DXG2133106 ফটো উপলব্ধ
760 নাম : গোবর্দন মাঝি পিতার নাম: লাফু মাঝি বাড়ির নং : n0146 বয়স : 51 লিঙ্গ : পুরুষ	DXG0048439 ফটো উপলব্ধ	761 নাম : সারতী বেশরা স্বামীর নাম: গোবর্দন বেশরা বাড়ির নং : n0146 বয়স : 38 লিঙ্গ : মহিলা	NTO1087014 ফটো উপলব্ধ	762 নাম : ষষ্ঠী মাঝি পিতার নাম: লাটে বৌরী মাঝি বাড়ির নং : এন0146 বয়স : 20 লিঙ্গ : পুরুষ	NTO2475887 ফটো উপলব্ধ
763 নাম : শ্রীপদ মাঝি পিতার নাম: বৃধু মাঝি বাড়ির নং : n0147 বয়স : 66 লিঙ্গ : পুরুষ	DXG0049494 ফটো উপলব্ধ	764 নাম : কুঞ্জ মাঝি পিতার নাম: বৃধু মাঝি বাড়ির নং : n0148 বয়স : 60 লিঙ্গ : পুরুষ	DXG0048371 ফটো উপলব্ধ	765 নাম : সাবিত্রী মাঝি স্বামীর নাম: কুঞ্জ মাঝি বাড়ির নং : n0148 বয়স : 57 লিঙ্গ : মহিলা	DXG0048389 ফটো উপলব্ধ
766 নাম : আষাঢ়ী মাঝি পিতার নাম: কুঞ্জ মাঝি বাড়ির নং : n0148 বয়স : 37 লিঙ্গ : পুরুষ	NTO1256981 ফটো উপলব্ধ	767 নাম : দিগম্বর মাঝি পিতার নাম: বলরাম মাঝি বাড়ির নং : n0152 বয়স : 45 লিঙ্গ : পুরুষ	DXG2549723 ফটো উপলব্ধ	768 নাম : আলমনি মাঝি স্বামীর নাম: দীগম্বর মাঝি বাড়ির নং : n0152 বয়স : 41 লিঙ্গ : মহিলা	DXG2549715 ফটো উপলব্ধ
769 নাম : ধরম বীর মাঝি পিতার নাম: দিগম্বর মাঝি বাড়ির নং : এন00152 বয়স : 20 লিঙ্গ : পুরুষ	NTO2475267 ফটো উপলব্ধ	770 নাম : উগান্তী মাঝি স্বামীর নাম: শক্তিপদ মাঝি বাড়ির নং : n0153 বয়স : 38 লিঙ্গ : মহিলা	DXG2504843 ফটো উপলব্ধ	771 নাম : শক্তিপদ মাঝি পিতার নাম: বিদেশী মাঝি বাড়ির নং : n0154 বয়স : 43 লিঙ্গ : পুরুষ	DXG2504850 ফটো উপলব্ধ
772 নাম : গেন্দু মাঝি পিতার নাম: বুরু মাঝি বাড়ির নং : n0157 বয়স : 65 লিঙ্গ : পুরুষ	DXG0008516 ফটো উপলব্ধ	773 নাম : নন্দলাল মাঝি পিতার নাম: গেন্দু মাঝি বাড়ির নং : n0157 বয়স : 38 লিঙ্গ : পুরুষ	DXG2718211 ফটো উপলব্ধ	774 নাম : বিদেশী মাঝি পিতার নাম: দোলগোবিন্দ মাঝি বাড়ির নং : n0158 বয়স : 71 লিঙ্গ : পুরুষ	DXG0008623 ফটো উপলব্ধ
775 নাম : গুনধর মাঝি পিতার নাম: বিদেশী মাঝি বাড়ির নং : n0158 বয়স : 44 লিঙ্গ : পুরুষ	NTO1176593 ফটো উপলব্ধ	776 নাম : রাসমনি মাঝি স্বামীর নাম: গুনধর মাঝি বাড়ির নং : n0158 বয়স : 39 লিঙ্গ : মহিলা	NTO1415017 ফটো উপলব্ধ	777 নাম : সহরই মাঝি পিতার নাম: লালদোয়া মাঝি বাড়ির নং : n0159 বয়স : 56 লিঙ্গ : পুরুষ	DXG0010850 ফটো উপলব্ধ
778 নাম : দেবজানী মাঝি স্বামীর নাম: সহরই মাঝি বাড়ির নং : n0160 বয়স : 44 লিঙ্গ : মহিলা	DXG2504868 ফটো উপলব্ধ	779 নাম : ললনী মাঝি স্বামীর নাম: বিদেশী মাঝি বাড়ির নং : n0161 বয়স : 68 লিঙ্গ : মহিলা	DXG0010918 ফটো উপলব্ধ	780 নাম : পানকিষ্ট মাঝি পিতার নাম: লহরলাল মাঝি বাড়ির নং : n0162 বয়স : 79 লিঙ্গ : পুরুষ	DXG0010975 ফটো উপলব্ধ

781 নাম : মেঘনাদ মাঝি পিতার নাম : পানকুন্ট মাঝি বাড়ির নং : n0162 বয়স : 36 লিঙ্গ : পুরুষ	NT00039917 ফটো উপলব্ধ	782 নাম : সম্বারী মাঝি স্বামীর নাম : মেঘনাথ মাঝি বাড়ির নং : n0162 বয়স : 34 লিঙ্গ : মহিলা	NT01176635 ফটো উপলব্ধ	783 নাম : পার্বতী মাঝি স্বামীর নাম : কার্তিক মাঝি বাড়ির নং : n0032 বয়স : 50 লিঙ্গ : মহিলা	NT01639137 ফটো উপলব্ধ
784 নাম : শ্রীপ্রসাদ মাঝি পিতার নাম : অর্জুন মাঝি বাড়ির নং : n0032 বয়স : 70 লিঙ্গ : পুরুষ	DXG0047803 ফটো উপলব্ধ	785 নাম : জয়নাথ মাঝি পিতার নাম : পান্ডুরাম মাঝি বাড়ির নং : n0031 বয়স : 34 লিঙ্গ : পুরুষ	NT01256916 ফটো উপলব্ধ	786 নাম : শুকুর মাঝি স্বামীর নাম : পান্ডুরাম মাঝি বাড়ির নং : n0031 বয়স : 56 লিঙ্গ : মহিলা	DXG0049213 ফটো উপলব্ধ
787 নাম : সনাতন মাঝি পিতার নাম : কুইলা মাঝি বাড়ির নং : n0030 বয়স : 51 লিঙ্গ : পুরুষ	DXG0048363 ফটো উপলব্ধ	788 নাম : কুইলা মাঝি পিতার নাম : ধূমা মাঝি বাড়ির নং : n0030 বয়স : 74 লিঙ্গ : পুরুষ	DXG0048348 ফটো উপলব্ধ	789 নাম : সুনিতা মাঝি পিতার নাম : সনাতন মাঝি বাড়ির নং : এন0030 বয়স : 22 লিঙ্গ : মহিলা	NT02485837 ফটো উপলব্ধ
790 নাম : রীতা মাঝি স্বামীর নাম : বুদ্ধেশ্বর মাঝি বাড়ির নং : n0029 বয়স : 31 লিঙ্গ : মহিলা	NT01523299 ফটো উপলব্ধ	791 নাম : বুদ্ধেশ্বর মাঝি পিতার নাম : সুদর্শন মাঝি বাড়ির নং : n0029 বয়স : 36 লিঙ্গ : পুরুষ	NT01176429 ফটো উপলব্ধ	792 নাম : ধনীবালা মাঝি স্বামীর নাম : গুণধর মাঝি বাড়ির নং : n0029 বয়স : 42 লিঙ্গ : মহিলা	DXG2133130 ফটো উপলব্ধ
793 নাম : গুণধর মাঝি পিতার নাম : সুদর্শন মাঝি বাড়ির নং : n0029 বয়স : 46 লিঙ্গ : পুরুষ	DXG2133122 ফটো উপলব্ধ	794 নাম : উপাসী মাঝি স্বামীর নাম : সুদর্শন মাঝি বাড়ির নং : n0029 বয়স : 63 লিঙ্গ : মহিলা	DXG0049064 ফটো উপলব্ধ	795 নাম : সুদর্শন মাঝি পিতার নাম : ধূমা মাঝি বাড়ির নং : n0029 বয়স : 71 লিঙ্গ : পুরুষ	DXG0049056 ফটো উপলব্ধ
796 নাম : অনিতা মাঝি পিতার নাম : গুণধর মাঝি বাড়ির নং : এন0029 বয়স : 21 লিঙ্গ : মহিলা	NT02493989 ফটো উপলব্ধ	797 নাম : সুলাচন মাঝি স্বামীর নাম : গিরিধারী মাঝি বাড়ির নং : n0028 বয়স : 36 লিঙ্গ : মহিলা	NT01523323 ফটো উপলব্ধ	798 নাম : পিয়ারী মাঝি স্বামীর নাম : ফলারী মাঝি বাড়ির নং : n0028 বয়স : 66 লিঙ্গ : মহিলা	WB/34/237/024431 ফটো উপলব্ধ
799 নাম : শিবনাথ মাঝি মায়ের নাম : কুন্তলা মাঝি বাড়ির নং : n0027 বয়স : 36 লিঙ্গ : পুরুষ	NT01176528 ফটো উপলব্ধ	800 নাম : কুন্তলা মাঝি স্বামীর নাম : বিশ্বেশ্বর মাঝি বাড়ির নং : n0027 বয়স : 54 লিঙ্গ : মহিলা	DXG0049486 ফটো উপলব্ধ	801 নাম : যমুনা মাঝি স্বামীর নাম : বিধান চন্দ্র মাঝি বাড়ির নং : n0026 বয়স : 33 লিঙ্গ : মহিলা	NT01523414 ফটো উপলব্ধ
802 নাম : অনিতা মাঝি স্বামীর নাম : ঘনেনাথ মাঝি বাড়ির নং : n0039 বয়স : 36 লিঙ্গ : মহিলা	NT01332634 ফটো উপলব্ধ	803 নাম : ঘনেনাথ মাঝি পিতার নাম : ভূষন মাঝি বাড়ির নং : n0039 বয়স : 54 লিঙ্গ : পুরুষ	DXG0048108 ফটো উপলব্ধ	804 নাম : দেবেন মাঝি পিতার নাম : ভূষন মাঝি বাড়ির নং : n0039 বয়স : 69 লিঙ্গ : পুরুষ	DXG0048090 ফটো উপলব্ধ
805 নাম : বুনু মাঝি স্বামীর নাম : উমেশচন্দ্র মাঝি বাড়ির নং : n0039 বয়স : 63 লিঙ্গ : মহিলা	DXG0048082 ফটো উপলব্ধ	806 নাম : উমেশচন্দ্র মাঝি পিতার নাম : ভূষন মাঝি বাড়ির নং : n0039 বয়স : 77 লিঙ্গ : পুরুষ	DXG0048074 ফটো উপলব্ধ	807 নাম : মানিকরাম মাঝি পিতার নাম : শিবদয়াল মাঝি বাড়ির নং : n0038 বয়স : 40 লিঙ্গ : পুরুষ	DXG2133379 ফটো উপলব্ধ
808 নাম : সাগর মাঝি মায়ের নাম : শুকরী মাঝি বাড়ির নং : n0037 বয়স : 38 লিঙ্গ : পুরুষ	NT00040022 ফটো উপলব্ধ	809 নাম : শুকরি মাঝি স্বামীর নাম : রুইলু মাঝি বাড়ির নং : n0037 বয়স : 64 লিঙ্গ : মহিলা	DXG0049627 ফটো উপলব্ধ	810 নাম : সীতা মাঝি স্বামীর নাম : সনাতন মাঝি বাড়ির নং : n0035 বয়স : 42 লিঙ্গ : মহিলা	DXG2133221 ফটো উপলব্ধ

বিধানসভা নির্বাচনক্ষেত্রের নং, নাম : 240-বাঘমুন্ডি
ভাগ নং, নাম : 1-কলমা(উত্তরপাড়া)

811 নাম : মনীয়া মাঝি স্বামীর নাম: নীলকমল মাঝি বাড়ির নং : n0035 বয়স : 40 লিঙ্গ : মহিলা	DXG2133403 ফটো উপলব্ধ	812 নাম : টুসুমনি মাঝি স্বামীর নাম: জংঘা মাঝি বাড়ির নং : n0035 বয়স : 75 লিঙ্গ : মহিলা	DXG0048801 ফটো উপলব্ধ	813 নাম : পুষ্প মাঝি স্বামীর নাম: সন্তোষ কুমার মাঝি বাড়ির নং : n0034 বয়স : 31 লিঙ্গ : মহিলা	NTO1523364 ফটো উপলব্ধ
814 নাম : সন্তোষ কুমার মাঝি পিতার নাম: গুরুচরন মাঝি বাড়ির নং : n0034 বয়স : 39 লিঙ্গ : পুরুষ	NTO1176767 ফটো উপলব্ধ	815 নাম : শশিলা মাঝি স্বামীর নাম: গুরুচরন মাঝি বাড়ির নং : n0034 বয়স : 64 লিঙ্গ : মহিলা	DXG0048710 ফটো উপলব্ধ	816 নাম : উর্মিলা মাঝি স্বামীর নাম: পরেশ মাঝি বাড়ির নং : n0033 বয়স : 90 লিঙ্গ : মহিলা	NTO1639178 ফটো উপলব্ধ
817 নাম : অনাথ মাঝি পিতার নাম: হরিপদ মাঝি বাড়ির নং : n0125 বয়স : 39 লিঙ্গ : পুরুষ	DXG2718112 ফটো উপলব্ধ	818 নাম : ফুলমনি মাঝি স্বামীর নাম: হরিপদ মাঝি বাড়ির নং : n0125 বয়স : 68 লিঙ্গ : মহিলা	DXG0049247 ফটো উপলব্ধ	819 নাম : হারাধন মাণ্ডি পিতার নাম: রামনাথ মাণ্ডি বাড়ির নং : n0124 বয়স : 34 লিঙ্গ : পুরুষ	NTO1257039 ফটো উপলব্ধ
820 নাম : বাসন্তী মাঝি স্বামীর নাম: আমনু মাঝি বাড়ির নং : n0124 বয়স : 47 লিঙ্গ : মহিলা	DXG2133015 ফটো উপলব্ধ	821 নাম : আঘনু মাঝি পিতার নাম: রাখাল মাঝি বাড়ির নং : n0124 বয়স : 52 লিঙ্গ : পুরুষ	DXG0047928 ফটো উপলব্ধ	822 নাম : রুপমনি মাঝি স্বামীর নাম: রাধেশ্যাম মাঝি বাড়ির নং : n0124 বয়স : 53 লিঙ্গ : মহিলা	DXG0047910 ফটো উপলব্ধ
823 নাম : রাধেশ্যাম মাঝি পিতার নাম: রাখাল মাঝি বাড়ির নং : n0124 বয়স : 64 লিঙ্গ : পুরুষ	DXG0047902 ফটো উপলব্ধ	824 নাম : রামনাথ মাঝি পিতার নাম: রাখাল মাঝি বাড়ির নং : n0124 বয়স : 67 লিঙ্গ : পুরুষ	DXG0047886 ফটো উপলব্ধ	825 নাম : চাঁদমনি মাঝি স্বামীর নাম: জহরলাল মাঝি বাড়ির নং : n0064 বয়স : 32 লিঙ্গ : মহিলা	NTO1639210 ফটো উপলব্ধ
826 নাম : জহরলাল মাঝি পিতার নাম: কিরিটি মাঝি বাড়ির নং : n0064 বয়স : 36 লিঙ্গ : পুরুষ	NTO1639202 ফটো উপলব্ধ	827 নাম : রুসন মাঝি স্বামীর নাম: কিরিটি মাঝি বাড়ির নং : n0064 বয়স : 58 লিঙ্গ : মহিলা	DXG0048314 ফটো উপলব্ধ	828 নাম : কিরিটি মাঝি পিতার নাম: জ্যোতিলাল মাঝি বাড়ির নং : n0064 বয়স : 66 লিঙ্গ : পুরুষ	DXG1278852 ফটো উপলব্ধ
829 নাম : নরপতি মাঝি পিতার নাম: উন্দু মাঝি বেসরা বাড়ির নং : n0144 বয়স : 36 লিঙ্গ : পুরুষ	NTO1523216 ফটো উপলব্ধ	830 নাম : প্রজাপতি মাঝি পিতার নাম: ভূষণ মাঝি বাড়ির নং : n0144 বয়স : 41 লিঙ্গ : পুরুষ	DXG2718179 ফটো উপলব্ধ	831 নাম : পেমলী মাঝি স্বামীর নাম: প্রজাপতি মাঝি বাড়ির নং : n0144 বয়স : 46 লিঙ্গ : মহিলা	NTO1087006 ফটো উপলব্ধ
832 নাম : কুলেরাম মাঝি পিতার নাম: শুকলাল মাঝি বাড়ির নং : n0144 বয়স : 67 লিঙ্গ : পুরুষ	WB/34/237/024159 ফটো উপলব্ধ	833 নাম : হীরামনি মাঝি স্বামীর নাম: ভন্দু মাঝি বাড়ির নং : n0144 বয়স : 68 লিঙ্গ : মহিলা	DXG0049510 ফটো উপলব্ধ	834 নাম : চানবালা মাঝি স্বামীর নাম: কৃষ্ণপদ মাঝি বাড়ির নং : n0143 বয়স : 38 লিঙ্গ : মহিলা	DXG2718161 ফটো উপলব্ধ
835 নাম : কৃষ্ণপদ মাঝি পিতার নাম: ভিষ্কারী মাঝি বাড়ির নং : n0143 বয়স : 50 লিঙ্গ : পুরুষ	DXG0049106 ফটো উপলব্ধ	836 নাম : লালমনি মাঝি স্বামীর নাম: নিরঞ্জন মাঝি বাড়ির নং : n0143 বয়স : 48 লিঙ্গ : মহিলা	DXG2549731 ফটো উপলব্ধ	837 নাম : ধনী মাঝি স্বামীর নাম: ভিষ্কারী মাঝি বাড়ির নং : n0143 বয়স : 74 লিঙ্গ : মহিলা	DXG0049080 ফটো উপলব্ধ
838 নাম : গুনিবালা মাঝি স্বামীর নাম: দয়াল মাঝি বাড়ির নং : n0142 বয়স : 68 লিঙ্গ : মহিলা	DXG0048967 ফটো উপলব্ধ	839 নাম : অঞ্জলী মাঝি স্বামীর নাম: মনীন্দ্রনাথ মাঝি বাড়ির নং : n0141 বয়স : 37 লিঙ্গ : মহিলা	DXG2764256 ফটো উপলব্ধ	840 নাম : মনিন্দ্রনাথ মাঝি স্বামীর নাম: শহররমনি মাঝি বাড়ির নং : n0141 বয়স : 38 লিঙ্গ : পুরুষ	DXG2764421 ফটো উপলব্ধ

বিধানসভা নির্বাচনক্ষেত্রের নং, নাম : 240-বাঘমুন্ডি
ভাগ নং, নাম : 1-কলমা(উত্তরপাড়া)

841 নাম : পাতামনি মাঝি স্বামীর নাম: রহিন মাঝি বাড়ির নং : n0140 বয়স : 58 লিঙ্গ : মহিলা	DXG0049403 ফটো উপলব্ধ	842 নাম : ফুলেশ্বরী মাঝি স্বামীর নাম: হরিদাস মাঝি বাড়ির নং : n0140 বয়স : 40 লিঙ্গ : মহিলা	DXG2504785 ফটো উপলব্ধ	843 নাম : রহিনা মাঝি পিতার নাম: শম্ভুনাথ মাঝি বাড়ির নং : n0140 বয়স : 61 লিঙ্গ : পুরুষ	DXG0049387 ফটো উপলব্ধ
844 নাম : মঞ্জুড়া মাঝি স্বামীর নাম: শম্ভুনাথ মাঝি বাড়ির নং : n0140 বয়স : 67 লিঙ্গ : মহিলা	DXG0049379 ফটো উপলব্ধ	845 নাম : প্রকাশ মন্ডল পিতার নাম: তরনী মন্ডল বাড়ির নং : n0139 বয়স : 33 লিঙ্গ : পুরুষ	NT01414903 ফটো উপলব্ধ	846 নাম : সমরনাথ মাঝি পিতার নাম: শুকলাল মাঝি বাড়ির নং : n0139 বয়স : 57 লিঙ্গ : পুরুষ	DXG0049296 ফটো উপলব্ধ
847 নাম : লক্ষিরাম মাঝি পিতার নাম: শুকলাল মাঝি বাড়ির নং : n0139 বয়স : 64 লিঙ্গ : পুরুষ	DXG0049288 ফটো উপলব্ধ	848 নাম : চঞ্চলা বৈশরা স্বামীর নাম: লক্ষীন্দর মুরমু বাড়ির নং : n0138 বয়স : 35 লিঙ্গ : মহিলা	NT01257096 ফটো উপলব্ধ	849 নাম : ঠাকুরদাস মাঝি পিতার নাম: চন্দ্রমোহন মাঝি বাড়ির নং : n0138 বয়স : 37 লিঙ্গ : পুরুষ	NT00039800 ফটো উপলব্ধ
850 নাম : ফুতকী মাঝি স্বামীর নাম: জুরেন মাঝি বাড়ির নং : n0127 বয়স : 57 লিঙ্গ : মহিলা	DXG0048892 ফটো উপলব্ধ	851 নাম : ধীরেন মাঝি পিতার নাম: বিশ্বেশ্বর মাঝি বাড়ির নং : n0128 বয়স : 58 লিঙ্গ : পুরুষ	DXG0049007 ফটো উপলব্ধ	852 নাম : রমেশ মন্ডি পিতার নাম: ধীরেন মন্ডি বাড়ির নং : এন0128 বয়স : 23 লিঙ্গ : পুরুষ	NT02481646 ফটো উপলব্ধ
853 নাম : সীমা মাঝি পিতার নাম: ধীরেন মাঝি বাড়ির নং : নং128 বয়স : 21 লিঙ্গ : মহিলা	NT02479673 ফটো উপলব্ধ	854 নাম : আষাঢ়ি মান্ডি পিতার নাম: অভিরাম মান্ডি বাড়ির নং : n0126 বয়স : 35 লিঙ্গ : পুরুষ	NT01176577 ফটো উপলব্ধ	855 নাম : জুরেন মাঝি পিতার নাম: বিশ্বেশ্বর মাঝি বাড়ির নং : n0127 বয়স : 64 লিঙ্গ : পুরুষ	DXG0048884 ফটো উপলব্ধ
856 নাম : লক্ষিমনি মাঝি স্বামীর নাম: অভিরাম মাঝি বাড়ির নং : n0126 বয়স : 68 লিঙ্গ : মহিলা	DXG0047779 ফটো উপলব্ধ	857 নাম : অভিরাম মাঝি পিতার নাম: বিশ্বেশ্বর মাঝি বাড়ির নং : n0126 বয়স : 71 লিঙ্গ : পুরুষ	DXG0047761 ফটো উপলব্ধ	858 নাম : বিনোদ মাঝি পিতার নাম: হরিপদ মাণ্ডি বাড়ির নং : n0125 বয়স : 37 লিঙ্গ : পুরুষ	NT01257070 ফটো উপলব্ধ
859 নাম : জগদীশ মাঝি পিতার নাম: হরিপদ মাঝি বাড়ির নং : n0125 বয়স : 35 লিঙ্গ : পুরুষ	NT01332626 ফটো উপলব্ধ	860 নাম : আশালতা মাঝি স্বামীর নাম: অনাথ মাঝি বাড়ির নং : n0125 বয়স : 37 লিঙ্গ : মহিলা	DXG2718120 ফটো উপলব্ধ	861 নাম : অনন্ত মাঝি পিতার নাম: হরিপদ মাঝি বাড়ির নং : n0040 বয়স : 38 লিঙ্গ : পুরুষ	NT01176437 ফটো উপলব্ধ
862 নাম : ডমনী মাঝি স্বামীর নাম: হরিপদ মাঝি বাড়ির নং : n0040 বয়স : 56 লিঙ্গ : মহিলা	DXG1255058 ফটো উপলব্ধ	863 নাম : গিরিবালা মাঝি স্বামীর নাম: পরেশ মাঝি বাড়ির নং : n0033 বয়স : 53 লিঙ্গ : মহিলা	WB/34/237/024265 ফটো উপলব্ধ	864 নাম : পরেশ মাঝি পিতার নাম: চৈতন মাঝি বাড়ির নং : n0033 বয়স : 58 লিঙ্গ : পুরুষ	WB/34/237/024441 ফটো উপলব্ধ
865 নাম : ভজহরি মাঝি পিতার নাম: পরেশ মাঝি বাড়ির নং : নু33 বয়স : 20 লিঙ্গ : পুরুষ	NT02481497 ফটো উপলব্ধ	866 নাম : অনিতা মাঝি স্বামীর নাম: তুলসী মাঝি বাড়ির নং : n0032 বয়স : 35 লিঙ্গ : মহিলা	NT01523331 ফটো উপলব্ধ	867 নাম : কুশ মাঝি পিতার নাম: শিব প্রসাদ মাঝি বাড়ির নং : n0032 বয়স : 34 লিঙ্গ : পুরুষ	NT01176825 ফটো উপলব্ধ
868 নাম : ভারতী মাঝি স্বামীর নাম: লব মাঝি বাড়ির নং : n0032 বয়স : 31 লিঙ্গ : মহিলা	NT01523380 ফটো উপলব্ধ	869 নাম : লব মাঝি পিতার নাম: শিব প্রসাদ মাঝি বাড়ির নং : n0032 বয়স : 35 লিঙ্গ : পুরুষ	NT01256924 ফটো উপলব্ধ	870 নাম : কোকিলা মাঝি স্বামীর নাম: নোতুনা মাঝি বাড়ির নং : n0002 বয়স : 33 লিঙ্গ : মহিলা	NT01414952 ফটো উপলব্ধ

871 নাম : কবিতা মাঝী পিতার নাম: মধু মাঝী বাড়ির নং : এন000 বয়স : 22 লিঙ্গ : মহিলা	NTO2254266 ফটো উপলব্ধ	872 নাম : সত্যরনজান মাঝী পিতার নাম: সনাতন মাঝী বাড়ির নং : এন00 বয়স : 22 লিঙ্গ : পুরুষ	NTO2250694 ফটো উপলব্ধ	873 নাম : পার্বতি মাঝী স্বামীর নাম: ইন্দ্রজিৎ মাঝী বাড়ির নং : এন0169 বয়স : 22 লিঙ্গ : মহিলা	NTO2321933 ফটো উপলব্ধ
874 নাম : রুপমনি হেমব্রম স্বামীর নাম: চিত্তরঞ্জন মান্দি বাড়ির নং : ন-182 বয়স : 25 লিঙ্গ : মহিলা	NTO1968031 ফটো উপলব্ধ	875 নাম : প্রশান্ত মাঝী পিতার নাম: ফাল্গুনী কুমার মাঝী বাড়ির নং : n0209 বয়স : 24 লিঙ্গ : পুরুষ	NTO2057271 ফটো উপলব্ধ	876 নাম : আকলু মান্দি পিতার নাম: পাঁড় মান্দি বাড়ির নং : n0175 বয়স : 59 লিঙ্গ : পুরুষ	DXG0020537 ফটো উপলব্ধ
877 নাম : শিবানী মান্দি স্বামীর নাম: আকলু মান্দি বাড়ির নং : n0175 বয়স : 38 লিঙ্গ : মহিলা	NTO1176510 ফটো উপলব্ধ	878 নাম : রামপদ মান্দি পিতার নাম: সাহেবরাম মান্দি বাড়ির নং : n0155 বয়স : 66 লিঙ্গ : পুরুষ	DXG0007625 ফটো উপলব্ধ	879 নাম : মহেশ্বরী মান্দি স্বামীর নাম: বনবিহারী মান্দি বাড়ির নং : n0179 বয়স : 46 লিঙ্গ : মহিলা	DXG1254606 ফটো উপলব্ধ
880 নাম : গনেশ মান্দি পিতার নাম: ক্ষুদিরাম মান্দি বাড়ির নং : n0180 বয়স : 39 লিঙ্গ : পুরুষ	NTO0040030 ফটো উপলব্ধ	881 নাম : মালতী মান্দি স্বামীর নাম: গনেশ মান্দি বাড়ির নং : n0180 বয়স : 37 লিঙ্গ : মহিলা	NTO0040048 ফটো উপলব্ধ	882 নাম : মহেশ্বরী মান্দি স্বামীর নাম: খুদিরাম মান্দি বাড়ির নং : n0181 বয়স : 66 লিঙ্গ : মহিলা	DXG0021089 ফটো উপলব্ধ
883 নাম : প্রদীপ মান্দি পিতার নাম: মুচিরাম মান্দি বাড়ির নং : n0182 বয়স : 44 লিঙ্গ : পুরুষ	DXG2135572 ফটো উপলব্ধ	884 নাম : সাবিত্রী মান্দি স্বামীর নাম: প্রদীপ মান্দি বাড়ির নং : n0182 বয়স : 39 লিঙ্গ : মহিলা	NTO0040055 ফটো উপলব্ধ	885 নাম : জিতেন মাঝী স্বামীর নাম: বিগনী মাঝী বাড়ির নং : n0182 বয়স : 33 লিঙ্গ : পুরুষ	NTO1415009 ফটো উপলব্ধ
886 নাম : রেবতী মান্দি স্বামীর নাম: সহদেব মান্দি বাড়ির নং : n0170 বয়স : 61 লিঙ্গ : মহিলা	DXG0017202 ফটো উপলব্ধ	887 নাম : নুনীবালা মান্দি স্বামীর নাম: জয়নাথ মান্দি বাড়ির নং : n0209 বয়স : 54 লিঙ্গ : মহিলা	DXG0058990 ফটো উপলব্ধ	888 নাম : চিত্তরঞ্জন মান্দি অন্যান্য: মুচিরাম মান্দি বাড়ির নং : n0182 বয়স : 38 লিঙ্গ : পুরুষ	NTO1257021 ফটো উপলব্ধ
889 নাম : দীপক মান্দি পিতার নাম: জয়ন্ত মান্দি বাড়ির নং : এন0177 বয়স : 22 লিঙ্গ : পুরুষ	NTO2321750 ফটো উপলব্ধ	890 নাম : সহদেব মান্দি পিতার নাম: ললিত মান্দি বাড়ির নং : n0169 বয়স : 63 লিঙ্গ : পুরুষ	DXG0015636 ফটো উপলব্ধ	891 নাম : ইন্দ্রজিৎ মাঝী পিতার নাম: সহদেব মাঝী বাড়ির নং : n0169 বয়স : 37 লিঙ্গ : পুরুষ	NTO1176536 ফটো উপলব্ধ
892 নাম : অনিল কর্মকার পিতার নাম: সুরেশ কর্মকার বাড়ির নং : কলমা বয়স : 23 লিঙ্গ : পুরুষ	NTO2423218 ফটো উপলব্ধ	893 নাম : জরানি মাঝী স্বামীর নাম: প্রভু মাঝী বাড়ির নং : এন58 বয়স : 28 লিঙ্গ : মহিলা	NTO2463552 ফটো উপলব্ধ	894 নাম : সুনিতা মাঝী পিতার নাম: বুচু মাঝী বাড়ির নং : এন0191 বয়স : 20 লিঙ্গ : মহিলা	NTO2480465 ফটো উপলব্ধ
895 নাম : শর্মিষ্ঠা মন্ডল পিতার নাম: মিহির মন্ডল বাড়ির নং : নং102 বয়স : 20 লিঙ্গ : মহিলা	NTO2481356 ফটো উপলব্ধ	896 নাম : সুরত মাঝী পিতার নাম: লখিরাম মাঝী বাড়ির নং : নং145 বয়স : 20 লিঙ্গ : পুরুষ	NTO2475143 ফটো উপলব্ধ	897 নাম : সচিন মন্ডল পিতার নাম: দেবেন্দ্র নাথ মন্ডল বাড়ির নং : এন0068 বয়স : 20 লিঙ্গ : পুরুষ	NTO2475192 ফটো উপলব্ধ
898 নাম : জুগেশ ঘাসি পিতার নাম: সদন ঘাসী বাড়ির নং : এন0250 বয়স : 20 লিঙ্গ : পুরুষ	NTO2475648 ফটো উপলব্ধ	899 নাম : রাকেশ মান্দি পিতার নাম: অরুণ মান্দি বাড়ির নং : এন0175 বয়স : 20 লিঙ্গ : পুরুষ	NTO2470003 ফটো উপলব্ধ	900 নাম : সরস্বতী কুমার স্বামীর নাম: পঙ্কজ কুমার বাড়ির নং : কলমা বয়স : 20 লিঙ্গ : মহিলা	NTO2511830 ফটো উপলব্ধ

বিধানসভা নির্বাচনক্ষেত্রের নং, নাম : 240-বাঘমুন্ডি
ভাগ নং, নাম : 1-কলমা(উত্তরপাড়া)

901 নাম : রামজিত মান্ডি পিতার নাম: বিরবল মান্ডি বাড়ির নং : এন169 বয়স : 58 লিঙ্গ : পুরুষ	DXG0059121 ফটো উপলব্ধ	902 নাম : মিনুয়া মাঝি স্বামীর নাম: চৈতন মাঝি বাড়ির নং : নং183 বয়স : 49 লিঙ্গ : মহিলা	DXG0058081 ফটো উপলব্ধ	903 নাম : মিরাম মন্ডল স্বামীর নাম: শক্তিবাস মন্ডল বাড়ির নং : এনওও73 বয়স : 33 লিঙ্গ : মহিলা	NTO2549129 ফটো উপলব্ধ
904 নাম : পয়েল মন্ডল পিতার নাম: সঞ্জয় মন্ডল বাড়ির নং : এনওও93 বয়স : 19 লিঙ্গ : মহিলা	NTO2561074 ফটো উপলব্ধ	905 নাম : শিখা গোস্বামী স্বামীর নাম: মৃত্যুঞ্জয় গোস্বামী বাড়ির নং : কলমা বয়স : 21 লিঙ্গ : মহিলা	NTO2561942 ফটো উপলব্ধ	906 নাম : প্রকাশ চন্দ্র মাঝি পিতার নাম: গোর্বিন্দ মাঝি বাড়ির নং : নং23 বয়স : 19 লিঙ্গ : পুরুষ	NTO2564797 ফটো উপলব্ধ
907 নাম : রেণুকা মাঝি স্বামীর নাম: সুসেন মাঝি বাড়ির নং : নং143 বয়স : 20 লিঙ্গ : মহিলা	NTO2564839 ফটো উপলব্ধ	908 নাম : সুনীল মাঝি পিতার নাম: যুধিষ্ঠির মাঝি বাড়ির নং : নং51 বয়স : 20 লিঙ্গ : পুরুষ	NTO2565216 ফটো উপলব্ধ	909 নাম : বিশোকা কুমারী স্বামীর নাম: অরবিন্দ কার্মালি বাড়ির নং : এন166 বয়স : 20 লিঙ্গ : মহিলা	NTO2565257 ফটো উপলব্ধ
910 নাম : জয়ন্তী মাঝি স্বামীর নাম: জিতেন মাঝি বাড়ির নং : এন182 বয়স : 20 লিঙ্গ : মহিলা	NTO2565273 ফটো উপলব্ধ	911 নাম : রাহুল মন্ডি অন্যান্য: রামজিত মন্ডি বাড়ির নং : এন169 বয়স : 22 লিঙ্গ : পুরুষ	NTO2565364 ফটো উপলব্ধ	912 নাম : গৌতম মণ্ডি পিতার নাম: বনবিহারী মণ্ডি বাড়ির নং : নং178 বয়স : 21 লিঙ্গ : পুরুষ	NTO2565489 ফটো উপলব্ধ
913 নাম : বুনী মন্ডল পিতার নাম: তপন মন্ডল বাড়ির নং : এন174 বয়স : 19 লিঙ্গ : মহিলা	NTO2565505 ফটো উপলব্ধ	914 নাম : শীতল গোস্বামী স্বামীর নাম: বংশী গোস্বামী বাড়ির নং : নং116 বয়স : 20 লিঙ্গ : মহিলা	NTO2565521 ফটো উপলব্ধ	915 নাম : জিতেন মাঝি পিতার নাম: চৈতন মাঝি বাড়ির নং : এন183 বয়স : 21 লিঙ্গ : পুরুষ	NTO2568343 ফটো উপলব্ধ
916 নাম : সরসতা গোস্বামী পিতার নাম: শিবশঙ্কর গোস্বামী বাড়ির নং : এন115 বয়স : 19 লিঙ্গ : পুরুষ	NTO2578458 ফটো উপলব্ধ	917 নাম : সুরজ মাঝি পিতার নাম: গণপতি মাঝি বাড়ির নং : নং050 বয়স : 19 লিঙ্গ : পুরুষ	NTO2579159 ফটো উপলব্ধ	918 নাম : হেমলা মাঝি পিতার নাম: সর্বন মাঝি বাড়ির নং : নং42 বয়স : 19 লিঙ্গ : মহিলা	NTO2579142 ফটো উপলব্ধ
919 নাম : সাথী মণ্ডল পিতার নাম: ঈশ্বর চন্দ্র মণ্ডল বাড়ির নং : নং67 বয়স : 19 লিঙ্গ : মহিলা	NTO2579118 ফটো উপলব্ধ	920 নাম : টুম্পা মাঝি পিতার নাম: গুণধর মাঝি বাড়ির নং : নং29 বয়স : 19 লিঙ্গ : মহিলা	NTO2586469 ফটো উপলব্ধ	921 নাম : সুশান্ত মাঝি পিতার নাম: ফাল্গুনী মাঝি বাড়ির নং : নং47 বয়স : 19 লিঙ্গ : পুরুষ	NTO2586766 ফটো উপলব্ধ
922 নাম : নিশা মাঝী পিতার নাম: সমীর কুমার মাঝি বাড়ির নং : কলমা বয়স : 24 লিঙ্গ : মহিলা	NTO2105450 ফটো উপলব্ধ				

নির্বাচক সংখ্যার সারসংক্ষেপ :

A) নির্বাচকের সংখ্যা :

	নির্বাচক তালিকার প্রকৃতি	নির্বাচক তালিকার পরিচিতি :	নির্বাচকের সংখ্যা :			
			পুরুষ	মহিলা	তৃতীয় লিঙ্গ	মোট
I	মূল তালিকা	মূল তালিকা	বিশেষ নিবিড় সংশোধনী ২০২৬-এর চূড়ান্ত ভোটার তালিকা			
II	1- সংযোজন তালিকা	সংযোজনী 1	বিশেষ সংক্ষিপ্ত সংশোধন 2026			
III	2- বিয়োজন তালিকা	সংযোজনী 1	বিশেষ সংক্ষিপ্ত সংশোধন 2026			
IV	'লিঙ্গ ক্ষেত্রের' পরিবর্তনের কারণে পার্থক্য		0	0	0	0
নির্বাচকের মোট সংখ্যা (I+II-III+IV)			484	438	0	922

B) ক্রটি সংশোধনের সংখ্যা :

নির্বাচক তালিকার প্রকৃতি	নির্বাচক তালিকার পরিচিতি :	ক্রটি সংশোধনের সংখ্যা :
সংযোজনী 1	বিশেষ সংক্ষিপ্ত সংশোধন 2026	0

নির্বাচক নিবন্ধন আধিকারিকের স্বাক্ষর

E-মৃত, S-স্থানান্তরিত, R-একাধিকবার অন্তর্ভুক্ত, M-নিখোঁজ, Q-যোগ্য নহে