

## নির্বাচক তালিকা 2026 S25 পশ্চিমবঙ্গ

বিধানসভা নির্বাচনক্ষেত্রের নং, নাম ও সংরক্ষণের স্থিতি : 240 - বাঘমুন্ডি (সাধারণ)		অংশ নং : 15																			
বিধানসভা নির্বাচনক্ষেত্রটি যে লোকসভা নির্বাচনক্ষেত্রের / ক্ষেত্রসমূহের অন্তর্ভুক্ত তার নং, নাম ও সংরক্ষণ স্থিতি : 35 - পুরুলিয়া (সাধারণ)																					
1. সংশোধনের পূর্ণ বিবরণ																					
সংশোধনের বৎসর :	2026	নির্বাচক তালিকার পরিচিতি :																			
ভিত্তি তারিখ :	01-01-2026	বিশেষ নিবিড় সংশোধনী ২০২৬-এর চূড়ান্ত ভোটার তালিকা																			
সংশোধনের প্রকৃতি :	বিশেষ নিবিড় সংশোধনী 2026																				
প্রকাশনার তারিখ :	28-02-2026																				
2. অংশ ও নির্বাচনী এলাকার পূর্ণ বিবরণ :																					
অংশের ভাগ নং ও নাম :																					
1-বান্দুলহর,নাপিতপাড়া,মুসলমান পাড়া		<table style="width: 100%; border-collapse: collapse;"> <tr> <td style="width: 60%;">প্রধান শহর/গ্রাম</td> <td>: বান্দুলহর</td> </tr> <tr> <td>ওয়ার্ড</td> <td>:</td> </tr> <tr> <td>থানা</td> <td>: ঝালদা</td> </tr> <tr> <td>গ্রাম পঞ্চায়েত</td> <td>: কলমা</td> </tr> <tr> <td>ব্লক</td> <td>: ঝালদা-1</td> </tr> <tr> <td>মহকুমা</td> <td>: ঝালদা</td> </tr> <tr> <td>জেলা</td> <td>: পুরুলিয়া</td> </tr> <tr> <td>পিন</td> <td>: 723202</td> </tr> </table>				প্রধান শহর/গ্রাম	: বান্দুলহর	ওয়ার্ড	:	থানা	: ঝালদা	গ্রাম পঞ্চায়েত	: কলমা	ব্লক	: ঝালদা-1	মহকুমা	: ঝালদা	জেলা	: পুরুলিয়া	পিন	: 723202
প্রধান শহর/গ্রাম	: বান্দুলহর																				
ওয়ার্ড	:																				
থানা	: ঝালদা																				
গ্রাম পঞ্চায়েত	: কলমা																				
ব্লক	: ঝালদা-1																				
মহকুমা	: ঝালদা																				
জেলা	: পুরুলিয়া																				
পিন	: 723202																				
3. ভোট গ্রহন কেন্দ্রের পূর্ণ বিবরণ :																					
ভোট গ্রহন কেন্দ্রের নং, নাম :		ভোট গ্রহন কেন্দ্রের শ্রেণী :		গ্রামীণ																	
15 - বান্দুলহর প্রাইমারী স্কুল		এই অংশে সহায়ক ভোটগ্রহন কেন্দ্রের সংখ্যা		0																	
ভোট গ্রহন কেন্দ্রের ঠিকানা :		:																			
বান্দুলহর প্রাইমারী স্কুল, - রুম-1, মাহাত মারা ,বান্দুলহর																					
4. নির্বাচকের সংখ্যা :																					
প্রথম ক্রমিক নং	শেষ ক্রমিক নং	মোট সংখ্যা																			
		পুরুষ	মহিলা	তৃতীয় লিঙ্গ	মোট																
1	743	403	339	0	742																

নির্বাচক নিবন্ধন আধিকারিকের স্বাক্ষর

Nazri Naksha

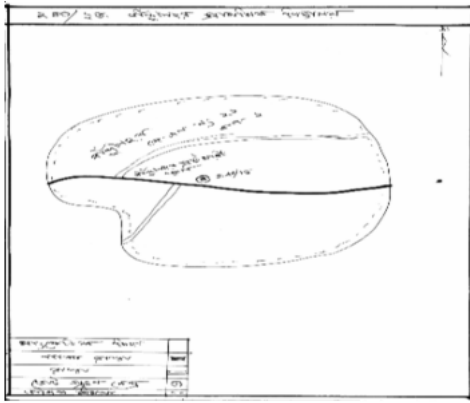

Google Map View



Polling Station Building Front View



Polling Station Front View



Cad View

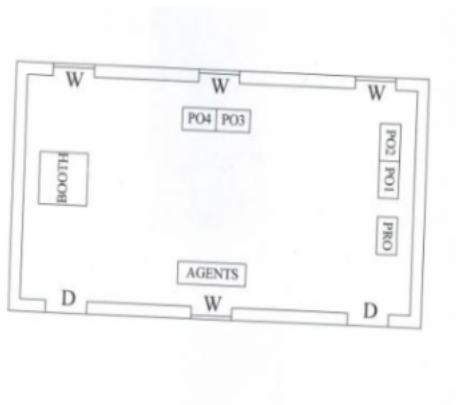

Key MAP View

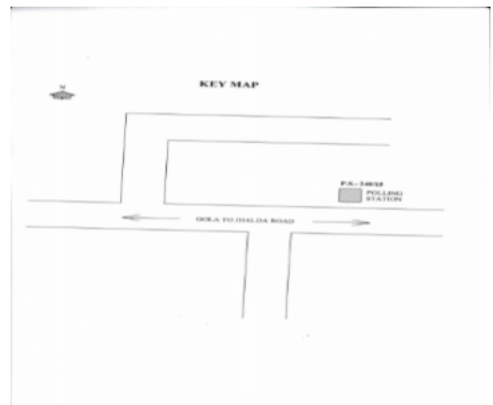

বিধানসভা নির্বাচনক্ষেত্রের নং, নাম : 240-বাঘমুন্ডি  
ভাগ নং, নাম : 1-বাবুলহর,নাপিতপাড়া,মুসলমান পাড়া

1	NTO1525096	ফটো উপলব্ধ	নাম : আকিমুদ্দিন আনসারী পিতার নাম: সফিক আনসারী বাড়ির নং : n0025 বয়স : 31 লিঙ্গ : পুরুষ	2	NTO1257989	ফটো উপলব্ধ	নাম : আব্দুল্লা আনসারী পিতার নাম: সবরাতি আনসারী বাড়ির নং : n0025 বয়স : 34 লিঙ্গ : পুরুষ	3	DXG2765204	ফটো উপলব্ধ	নাম : রজিব আনসারী পিতার নাম: সবরাতি আনসারী বাড়ির নং : n0025 বয়স : 36 লিঙ্গ : পুরুষ
4	DXG2141232	ফটো উপলব্ধ	নাম : কাবুলন বিবি স্বামীর নাম: সফিক আনসারী বাড়ির নং : n0025 বয়স : 40 লিঙ্গ : মহিলা	5	DXG1255926	ফটো উপলব্ধ	নাম : সফিক আনসারী পিতার নাম: জরজিশ আনসারী বাড়ির নং : n0025 বয়স : 47 লিঙ্গ : পুরুষ	6	DXG0068411	ফটো উপলব্ধ	নাম : সায়েরা বিবি স্বামীর নাম: জরজিশ বাড়ির নং : n0025 বয়স : 56 লিঙ্গ : মহিলা
7	DXG0068395	ফটো উপলব্ধ	নাম : সুবেজান বিবি স্বামীর নাম: সবরাতি বাড়ির নং : n0025 বয়স : 59 লিঙ্গ : মহিলা	8	DXG2553378	ফটো উপলব্ধ	নাম : খদেজান বিবি স্বামীর নাম: সফিক আনসারী বাড়ির নং : n0025 বয়স : 59 লিঙ্গ : মহিলা	9	DXG2553352	ফটো উপলব্ধ	নাম : ইউনুস আনসারী পিতার নাম: পিয়ারলী আনসারী বাড়ির নং : n0025 বয়স : 55 লিঙ্গ : পুরুষ
10	DXG0068403	ফটো উপলব্ধ	নাম : জরজিশ আনসারী পিতার নাম: পিয়ারলী আনসারী বাড়ির নং : n0025 বয়স : 61 লিঙ্গ : পুরুষ	11	DXG0068379	ফটো উপলব্ধ	নাম : জহুরন বিবি স্বামীর নাম: পিয়ারলী বাড়ির নং : n0025 বয়স : 96 লিঙ্গ : মহিলা	12	NTO1178300	ফটো উপলব্ধ	নাম : রহিমুন বিবি স্বামীর নাম: অক্ষয় আনসারী বাড়ির নং : n0021 বয়স : 46 লিঙ্গ : মহিলা
13	DXG0068270	ফটো উপলব্ধ	নাম : হাকিমন বিবি স্বামীর নাম: আমরুলী বাড়ির নং : n0021 বয়স : 86 লিঙ্গ : মহিলা	14	NTO1416759	ফটো উপলব্ধ	নাম : আজিমুদ্দিন আনসারী পিতার নাম: বসির আনসারী বাড়ির নং : n0021 বয়স : 32 লিঙ্গ : পুরুষ	15	DXG0068676	ফটো উপলব্ধ	নাম : রাহিমা খাতুন স্বামীর নাম: নাউসাদ আনসারী বাড়ির নং : n0009 বয়স : 64 লিঙ্গ : মহিলা
16	DXG0070789	ফটো উপলব্ধ	নাম : কবুরন বিবি স্বামীর নাম: মিয়াজান বাড়ির নং : n0023 বয়স : 77 লিঙ্গ : মহিলা	17	DXG2139038	ফটো উপলব্ধ	নাম : আয়েসা বিবি স্বামীর নাম: মবারক আনসারী বাড়ির নং : n0207 বয়স : 57 লিঙ্গ : মহিলা	18	NTO1640614	ফটো উপলব্ধ	নাম : নুসরত পরভীন স্বামীর নাম: তাজুদ্দিন আনসারী বাড়ির নং : n0250 বয়স : 29 লিঙ্গ : মহিলা
19	DXG0068593	ফটো উপলব্ধ	নাম : আব্বাস আনসারী পিতার নাম: রাহমান আনসারী বাড়ির নং : n0028 বয়স : 53 লিঙ্গ : পুরুষ	20	DXG0068585	ফটো উপলব্ধ	নাম : মেহিজান বিবি স্বামীর নাম: মহম্মদ বাড়ির নং : n0028 বয়স : 55 লিঙ্গ : মহিলা	21	NTO0042846	ফটো উপলব্ধ	নাম : মহিউদ্দিন আনসারী পিতার নাম: মহম্মদ আনসারী বাড়ির নং : n0028 বয়স : 38 লিঙ্গ : পুরুষ
22	DXG0068577	ফটো উপলব্ধ	নাম : মহম্মদ আনসারী পিতার নাম: রাহমান আনসারী বাড়ির নং : n0028 বয়স : 61 লিঙ্গ : পুরুষ	23	DXG0066746	ফটো উপলব্ধ	নাম : সাকিলা বিবি স্বামীর নাম: সুলতান আনসারী বাড়ির নং : n0105 বয়স : 60 লিঙ্গ : মহিলা	24	NTO1416502	ফটো উপলব্ধ	নাম : সালমা বিবি স্বামীর নাম: মুক্তার আনসারী বাড়ির নং : n0086 বয়স : 41 লিঙ্গ : মহিলা
25	DXG0066803	ফটো উপলব্ধ	নাম : কুলসুমা বিবি স্বামীর নাম: হানিফ আনসারী বাড়ির নং : n0122 বয়স : 57 লিঙ্গ : মহিলা	26	NTO1333533	ফটো উপলব্ধ	নাম : রাবিলা বিবি স্বামীর নাম: জহুর আনসারী বাড়ির নং : n0131 বয়স : 33 লিঙ্গ : মহিলা	27	DXG0066779	ফটো উপলব্ধ	নাম : গুলেহার বিবি স্বামীর নাম: সুরমলী আনসারী বাড়ির নং : n0160 বয়স : 61 লিঙ্গ : মহিলা
28	NTO1333574	ফটো উপলব্ধ	নাম : জাহেদা বিবি স্বামীর নাম: ইলিয়াস আনসারী বাড়ির নং : n0173 বয়স : 38 লিঙ্গ : মহিলা	29	DXG0066613	ফটো উপলব্ধ	নাম : সলমা বিবি স্বামীর নাম: এলাহি আনসারী বাড়ির নং : n0199 বয়স : 52 লিঙ্গ : মহিলা	30	NTO1177930	ফটো উপলব্ধ	নাম : আয়েসা বিবি স্বামীর নাম: সফিক আনসারী বাড়ির নং : n0239 বয়স : 36 লিঙ্গ : মহিলা

বিধানসভা নির্বাচনক্ষেত্রের নং, নাম : 240-বাঘমুন্ডি  
ভাগ নং, নাম : 1-বান্দুলহর,নাপিতপাড়া,মুসলমান পাড়া

31	NTO1916139	নাম : রেশমা বিবি স্বামীর নাম: জাহাঙ্গীর আনসারী বাড়ির নং : n0025 বয়স : 35 লিঙ্গ : মহিলা	ফটো উপলব্ধ	32	NTO1916154	নাম : এব্রাল আনসারী পিতার নাম: জরজিস আনসারী বাড়ির নং : n0025 বয়স : 26 লিঙ্গ : পুরুষ	ফটো উপলব্ধ	33	NTO1921261	নাম : দিলরোশন খাতুন স্বামীর নাম: কৌশর আনসারী বাড়ির নং : n0280 বয়স : 27 লিঙ্গ : মহিলা	ফটো উপলব্ধ
34	DXG0066910	নাম : জাহেদুন বিবি স্বামীর নাম: হাবিল আনসারি বাড়ির নং : n0191 বয়স : 61 লিঙ্গ : মহিলা	ফটো উপলব্ধ	35	DXG1726454	নাম : নসিমা বিবি স্বামীর নাম: জলিল আনসারী বাড়ির নং : n0189 বয়স : 46 লিঙ্গ : মহিলা	ফটো উপলব্ধ	36	NTO1416403	নাম : তাজুদ্দিন আনসারী পিতার নাম: বসির আনসারী বাড়ির নং : n0021 বয়স : 35 লিঙ্গ : পুরুষ	ফটো উপলব্ধ
37	NTO1333525	নাম : সাবানা বিবি স্বামীর নাম: কায়ুম আনসারী বাড়ির নং : n0256 বয়স : 36 লিঙ্গ : মহিলা	ফটো উপলব্ধ	38	NTO1712827	নাম : মরজিনা বিবি স্বামীর নাম: মহিউদ্দিন আনসারী বাড়ির নং : n0028 বয়স : 28 লিঙ্গ : মহিলা	ফটো উপলব্ধ	39	NTO1712835	নাম : সবিনা বিবি স্বামীর নাম: মোস্তাফিজ আনসারী বাড়ির নং : n0098 বয়স : 28 লিঙ্গ : মহিলা	ফটো উপলব্ধ
40	DXG1254689	নাম : শাকিলা বিবি স্বামীর নাম: নাসিম আনসারী বাড়ির নং : n0263 বয়স : 40 লিঙ্গ : মহিলা	ফটো উপলব্ধ	41	NTO1796168	নাম : সলমা বিবি স্বামীর নাম: রহমত আনসারী বাড়ির নং : n0025 বয়স : 35 লিঙ্গ : মহিলা	ফটো উপলব্ধ	42	NTO1805860	নাম : সফিক আনসারী পিতার নাম: ইউনুস আনসারী বাড়ির নং : n0025 বয়স : 27 লিঙ্গ : পুরুষ	ফটো উপলব্ধ
43	NTO1257971	নাম : রহমত আনসারী পিতার নাম: ইদরিস আনসারী বাড়ির নং : n0025 বয়স : 36 লিঙ্গ : পুরুষ	ফটো উপলব্ধ	44	NTO1416718	নাম : নাইমা খাতুন স্বামীর নাম: ফারুক আনসারী বাড়ির নং : n0009 বয়স : 37 লিঙ্গ : মহিলা	ফটো উপলব্ধ	45	DXG2138923	নাম : রামজান আনসারী পিতার নাম: সাহেবউদ্দিন আনসারি বাড়ির নং : n0120 বয়স : 56 লিঙ্গ : পুরুষ	ফটো উপলব্ধ
46	NTO2449692	নাম : আবদুল রহিম আনসারি পিতার নাম: রমজান আনসারি বাড়ির নং : বান্দুলহর বয়স : 20 লিঙ্গ : পুরুষ	ফটো উপলব্ধ	47	NTO1950781	নাম : সাহানাজ খাতুন স্বামীর নাম: মণীরুদ্দীন আনসারী বাড়ির নং : nং009 বয়স : 25 লিঙ্গ : মহিলা	ফটো উপলব্ধ	48	NTO1938281	নাম : সইফুরা খাতুন স্বামীর নাম: আজিমুদ্দিন আনসারী বাড়ির নং : nং021 বয়স : 25 লিঙ্গ : মহিলা	ফটো উপলব্ধ
49	DXG0068296	নাম : জাফরুন বিবি স্বামীর নাম: বসির আনসারী বাড়ির নং : n0021 বয়স : 61 লিঙ্গ : মহিলা	ফটো উপলব্ধ	50	DXG0068288	নাম : বসির আনসারী পিতার নাম: আমরুলী আনসারী বাড়ির নং : n0021 বয়স : 66 লিঙ্গ : পুরুষ	ফটো উপলব্ধ	51	NTO2319036	নাম : ফিরোজা খাতুন মায়ের নাম: খাদেজান বিবি বাড়ির নং : এন0025 বয়স : 22 লিঙ্গ : মহিলা	ফটো উপলব্ধ
52	NTO2449452	নাম : নসিবা খাতুন স্বামীর নাম: সফিক আনসারি বাড়ির নং : 007 বয়স : 22 লিঙ্গ : মহিলা	ফটো উপলব্ধ	53	NTO2459154	নাম : মেরাজ আনসারী পিতার নাম: সফিক আনসারী বাড়ির নং : এন0025 বয়স : 20 লিঙ্গ : পুরুষ	ফটো উপলব্ধ	54	NTO0042499	নাম : মহবুব আনসারি পিতার নাম: আলাউদ্দিন আনসারি বাড়ির নং : n0098 বয়স : 41 লিঙ্গ : পুরুষ	ফটো উপলব্ধ
55	DGX1175710	নাম : খাহিরুন বিবি স্বামীর নাম: আলাউদ্দিন আনসারী বাড়ির নং : n0127 বয়স : 57 লিঙ্গ : মহিলা	ফটো উপলব্ধ	56	DXG0066738	নাম : বাবুজান আনসারী পিতার নাম: আলিজান আনসারী বাড়ির নং : n0114 বয়স : 83 লিঙ্গ : পুরুষ	ফটো উপলব্ধ	57	DXG1175397	নাম : সায়েরা খাতুন স্বামীর নাম: সেরাজ উদ্দিন আনসারি বাড়ির নং : n0026 বয়স : 52 লিঙ্গ : মহিলা	ফটো উপলব্ধ
58	NTO1640549	নাম : নেয়াজ আহমদ আনসারী পিতার নাম: সেরাজুদ্দিন আনসারী বাড়ির নং : n0026 বয়স : 29 লিঙ্গ : পুরুষ	ফটো উপলব্ধ	59	NTO2058170	নাম : আমিরুদ্দিন আনসারি পিতার নাম: মহম্মদ আনসারি বাড়ির নং : n0000 বয়স : 24 লিঙ্গ : পুরুষ	ফটো উপলব্ধ	60	NTO2058303	নাম : করিম আনসারি পিতার নাম: লুকমান আনসারি বাড়ির নং : n0298 বয়স : 24 লিঙ্গ : পুরুষ	ফটো উপলব্ধ

বিধানসভা নির্বাচনক্ষেত্রের নং, নাম : 240-বাঘমুন্ডি  
ভাগ নং, নাম : 1-বান্দুলহর,নাপিতপাড়া,মুসলমান পাড়া

61	NTO2058154	ফটো উপলব্ধ	নাম : দিলখুস আনসারি পিতার নাম: দাউদ আনসারি বাড়ির নং : n0000 বয়স : 24 লিঙ্গ : পুরুষ	62	NTO2058261	ফটো উপলব্ধ	নাম : নাজির আনসারি পিতার নাম: সুলতান আনসারি বাড়ির নং : n0310 বয়স : 24 লিঙ্গ : পুরুষ	63	NTO2058337	ফটো উপলব্ধ	নাম : মহরম আনসারি পিতার নাম: রমজান আনসারি বাড়ির নং : n0304 বয়স : 24 লিঙ্গ : পুরুষ
64	NTO2319416	ফটো উপলব্ধ	নাম : গুলাপসা খাতুন স্বামীর নাম: নিয়াজ আহমাদ আনসারী বাড়ির নং : এন0026 বয়স : 23 লিঙ্গ : মহিলা	65	NTO1416460	ফটো উপলব্ধ	নাম : মোহাম্মদ জবির আনসারি পিতার নাম: সামরুদ্দিন আনসারী বাড়ির নং : n0084 বয়স : 31 লিঙ্গ : পুরুষ	66	DXG0068221	ফটো উপলব্ধ	নাম : আতিমন খাতুন পিতার নাম: কেতাবলি আনসারী বাড়ির নং : n0026 বয়স : 52 লিঙ্গ : মহিলা
67	NTO2058287	ফটো উপলব্ধ	নাম : জাফির আনসারি পিতার নাম: আলিউদ্দিন আনসারি বাড়ির নং : n0300 বয়স : 24 লিঙ্গ : পুরুষ	68	NTO2058295	ফটো উপলব্ধ	নাম : আক্রম আনসারি পিতার নাম: জিয়াউল আনসারি বাড়ির নং : n0291 বয়স : 24 লিঙ্গ : পুরুষ	69	NTO2319390	ফটো উপলব্ধ	নাম : রেয়াজ আহমদ আনসারি পিতার নাম: সরাঙ্গুদ্দিন আনসারি বাড়ির নং : এন0026 বয়স : 21 লিঙ্গ : পুরুষ
70	NTO2058196	ফটো উপলব্ধ	নাম : মইনুল আনসারি পিতার নাম: সুলেমান আনসারি বাড়ির নং : n0000 বয়স : 24 লিঙ্গ : পুরুষ	71	NTO2058147	ফটো উপলব্ধ	নাম : হাসেন আনসারি পিতার নাম: হাইদর আনসারি বাড়ির নং : n0000 বয়স : 24 লিঙ্গ : পুরুষ	72	NTO2058345	ফটো উপলব্ধ	নাম : লাদেন আনসারি পিতার নাম: মোবরক আনসারি বাড়ির নং : n0297 বয়স : 24 লিঙ্গ : পুরুষ
73	NTO2058352	ফটো উপলব্ধ	নাম : মফজ আনসারি পিতার নাম: আলাউদ্দিন আনসারি বাড়ির নং : n0292 বয়স : 24 লিঙ্গ : পুরুষ	74	NTO2058188	ফটো উপলব্ধ	নাম : আইনুল আনসারি পিতার নাম: রিজওয়াল আনসারি বাড়ির নং : n0000 বয়স : 24 লিঙ্গ : পুরুষ	75	NTO2058253	ফটো উপলব্ধ	নাম : ফিরোজ আনসারি পিতার নাম: হাফাজউদ্দিন আনসারি বাড়ির নং : n0295 বয়স : 24 লিঙ্গ : পুরুষ
76	DXG0068247	ফটো উপলব্ধ	নাম : সরাঙ্গুদ্দিন আনসারি পিতার নাম: কেতাবলী আনসারী আনসারী বাড়ির নং : n0026 বয়স : 56 লিঙ্গ : পুরুষ	77	NTO2233005	ফটো উপলব্ধ	নাম : রফিক আনসারি পিতার নাম: ইউনুস আনসারি বাড়ির নং : এন000 বয়স : 22 লিঙ্গ : পুরুষ	78	NTO2232916	ফটো উপলব্ধ	নাম : আলি অসগর আনসারি পিতার নাম: রমজান আনসারি বাড়ির নং : এন00 বয়স : 22 লিঙ্গ : পুরুষ
79	NTO2232957	ফটো উপলব্ধ	নাম : রাব্বুল আনসারি পিতার নাম: মাবরক আনসারি বাড়ির নং : এন00 বয়স : 22 লিঙ্গ : পুরুষ	80	NTO2131712	ফটো উপলব্ধ	নাম : মাজমিল আনসারী পিতার নাম: মবারক আনসারী বাড়ির নং : 00 বয়স : 23 লিঙ্গ : পুরুষ	81	NTO1938091	ফটো উপলব্ধ	নাম : নাজির আনসারী পিতার নাম: রামজান আনসারী বাড়ির নং : নং116 বয়স : 25 লিঙ্গ : পুরুষ
82	NTO2229482	ফটো উপলব্ধ	নাম : আশরাফুল আনসারী পিতার নাম: কামরুল আনসারী বাড়ির নং : এন00 বয়স : 24 লিঙ্গ : পুরুষ	83	NTO2229532	ফটো উপলব্ধ	নাম : সাজিমা খাতুন স্বামীর নাম: জুমরাতি আনসারী বাড়ির নং : এন00 বয়স : 22 লিঙ্গ : মহিলা	84	NTO2232833	ফটো উপলব্ধ	নাম : ইমামউদ্দিন আনসারী পিতার নাম: আলাউদ্দিন আনসারি বাড়ির নং : এন00 বয়স : 22 লিঙ্গ : পুরুষ
85	DXG2140325	ফটো উপলব্ধ	নাম : মনসুর আনসারী পিতার নাম: শ্যামসুদ্দিন আনসারী বাড়ির নং : n0031 বয়স : 46 লিঙ্গ : পুরুষ	86	NTO1416411	ফটো উপলব্ধ	নাম : কালামুদ্দিন আনসারী পিতার নাম: গুল মহম্মদ আনসারী বাড়ির নং : n0080 বয়স : 28 লিঙ্গ : পুরুষ	87	DXG0069880	ফটো উপলব্ধ	নাম : হালিমান বিবি স্বামীর নাম: কাবিল আনসারী বাড়ির নং : n0016 বয়স : 62 লিঙ্গ : মহিলা
88	NTO2230530	ফটো উপলব্ধ	নাম : রেখা মাঝি স্বামীর নাম: নারায়ণ মাঝি বাড়ির নং : এন00 বয়স : 23 লিঙ্গ : মহিলা	89	NTO2230597	ফটো উপলব্ধ	নাম : জৈনব খাতুন স্বামীর নাম: আজহারউদ্দিন আনসারী বাড়ির নং : এন00 বয়স : 24 লিঙ্গ : মহিলা	90	NTO2230639	ফটো উপলব্ধ	নাম : আফতাব আনসারী পিতার নাম: হাইদার আনসারী বাড়ির নং : এন00 বয়স : 22 লিঙ্গ : পুরুষ

বিধানসভা নির্বাচনক্ষেত্রের নং, নাম : 240-বাঘমুন্ডি  
ভাগ নং, নাম : 1-বান্দুলহর,নাপিতপাড়া,মুসলমান পাড়া

91	NTO2233278	ফটো উপলব্ধ	নাম : আরসাদ আনসারী পিতার নাম: নাউসাদ আনসারী বাড়ির নং : এন0154 বয়স : 22 লিঙ্গ : পুরুষ
92	NTO2131803	ফটো উপলব্ধ	নাম : জাইনুল আনসারী পিতার নাম: সুলেমান আনসারী বাড়ির নং : 00 বয়স : 23 লিঙ্গ : পুরুষ
93	NTO2131761	ফটো উপলব্ধ	নাম : মজাফফর আনসারী পিতার নাম: উম্মার আনসারী বাড়ির নং : 00 বয়স : 23 লিঙ্গ : পুরুষ
94	NTO1640630	ফটো উপলব্ধ	নাম : মজ্জুর আনসারী পিতার নাম: তায়েব হুসেন আনসারী বাড়ির নং : n0157 বয়স : 30 লিঙ্গ : পুরুষ
95	NTO2133064	ফটো উপলব্ধ	নাম : আসমত আনসারী পিতার নাম: আমানত আনসারী বাড়ির নং : 00 বয়স : 23 লিঙ্গ : পুরুষ
96	NTO2131852	ফটো উপলব্ধ	নাম : সাকির আনসারী পিতার নাম: বাসির আনসারী বাড়ির নং : 00 বয়স : 23 লিঙ্গ : পুরুষ
97	NTO2131704	ফটো উপলব্ধ	নাম : রেজ্জাক আনসারী পিতার নাম: আলিউদ্দিন আনসারী বাড়ির নং : 000 বয়স : 23 লিঙ্গ : মহিলা
98	NTO2131829	ফটো উপলব্ধ	নাম : হাফিজুল আনসারী পিতার নাম: তায়েব হুসেন আনসারী বাড়ির নং : 00 বয়স : 24 লিঙ্গ : পুরুষ
99	NTO2131720	ফটো উপলব্ধ	নাম : আফরোজ আনসারী পিতার নাম: ইসুপ আনসারী বাড়ির নং : 00 বয়স : 23 লিঙ্গ : পুরুষ
100	NTO2131787	ফটো উপলব্ধ	নাম : রশিদ আনসারী পিতার নাম: সবরাতি আনসারী বাড়ির নং : 00 বয়স : 23 লিঙ্গ : পুরুষ
101	NTO2131845	ফটো উপলব্ধ	নাম : আসলাম আনসারী পিতার নাম: সামশুল আনসারী বাড়ির নং : 00 বয়স : 23 লিঙ্গ : পুরুষ
102	NTO2319440	ফটো উপলব্ধ	নাম : আহমাদ আনসারী পিতার নাম: ইশাহাক আনসারী বাড়ির নং : এন0227 বয়স : 21 লিঙ্গ : পুরুষ
103	NTO2318426	ফটো উপলব্ধ	নাম : শেখাওত আনসারী পিতার নাম: দাউদ আনসারী বাড়ির নং : এন0033 বয়স : 21 লিঙ্গ : পুরুষ
104	NTO1640564	ফটো উপলব্ধ	নাম : মনিরুদ্দিন আনসারী পিতার নাম: হাবিল আনসারী বাড়ির নং : n0192 বয়স : 29 লিঙ্গ : পুরুষ
105	NTO1416775	ফটো উপলব্ধ	নাম : কুতুবুদ্দিন আনসারী পিতার নাম: হাবিল আনসারী বাড়ির নং : n0096 বয়স : 32 লিঙ্গ : পুরুষ
106	DXG0068908	ফটো উপলব্ধ	নাম : রাজিমা বিবি স্বামীর নাম: সুভানী আনসারী বাড়ির নং : n0019 বয়স : 55 লিঙ্গ : মহিলা
107	DXG0066837	ফটো উপলব্ধ	নাম : আকবর আনসারী পিতার নাম: সেলু আনসারী বাড়ির নং : n0162 বয়স : 67 লিঙ্গ : পুরুষ
108	DXG0066845	ফটো উপলব্ধ	নাম : আকেলুন বিবি আনসারী স্বামীর নাম: আকবর আনসারী বাড়ির নং : n0163 বয়স : 61 লিঙ্গ : মহিলা
109	DXG0066670	ফটো উপলব্ধ	নাম : সুমিরুদ্দিন আনসারী পিতার নাম: নুরালী আনসারী বাড়ির নং : n0165 বয়স : 61 লিঙ্গ : পুরুষ
110	NTO2520104	ফটো উপলব্ধ	নাম : ইলিয়াস আনসারী পিতার নাম: ইসুফ আনসারী বাড়ির নং : n0172 বয়স : 54 লিঙ্গ : পুরুষ
111	DXG0065144	ফটো উপলব্ধ	নাম : জলিল আনসারী পিতার নাম: হাডি আনসারী বাড়ির নং : n0188 বয়স : 57 লিঙ্গ : পুরুষ
112	DXG2139731	ফটো উপলব্ধ	নাম : মবারক আনসারী পিতার নাম: সাবেকউদ্দিন আনসারী বাড়ির নং : n0194 বয়স : 61 লিঙ্গ : পুরুষ
113	NTO2449478	ফটো উপলব্ধ	নাম : সবুল আনসারী পিতার নাম: মবারক আনসারী বাড়ির নং : বান্দুলহর বয়স : 19 লিঙ্গ : পুরুষ
114	DXG0066605	ফটো উপলব্ধ	নাম : এলাহি আনসারী পিতার নাম: নুরালী আনসারী বাড়ির নং : n0198 বয়স : 57 লিঙ্গ : পুরুষ
115	DXG2138949	ফটো উপলব্ধ	নাম : আমেরুন বিবি আনসারী স্বামীর নাম: খালেদ আনসারী বাড়ির নং : n0211 বয়স : 44 লিঙ্গ : মহিলা
116	DXG0065094	ফটো উপলব্ধ	নাম : ইসাহাক আনসারী পিতার নাম: মকবিল আনসারী বাড়ির নং : n0227 বয়স : 65 লিঙ্গ : পুরুষ
117	DXG1176734	ফটো উপলব্ধ	নাম : আলগুন বিবি আনসারী স্বামীর নাম: লতিফ আনসারী বাড়ির নং : n0247 বয়স : 50 লিঙ্গ : মহিলা
118	DXG2142297	ফটো উপলব্ধ	নাম : সফের আনসারী পিতার নাম: সুমেদ আনসারী বাড়ির নং : n0242 বয়স : 48 লিঙ্গ : পুরুষ
119	NTO2444768	ফটো উপলব্ধ	নাম : রুকসানা খাতুন পিতার নাম: সফের আনসারী বাড়ির নং : বান্দুলহর বয়স : 21 লিঙ্গ : মহিলা
120	DXG2142305	ফটো উপলব্ধ	নাম : হানুফা বিবি আনসারী স্বামীর নাম: সফের আনসারী বাড়ির নং : n0243 বয়স : 42 লিঙ্গ : মহিলা

বিধানসভা নির্বাচনক্ষেত্রের নং, নাম : 240-বাঘমুন্ডি  
ভাগ নং, নাম : 1-বান্দুলহর,নাপিতপাড়া,মুসলমান পাড়া

121	NTO1087402	ফটো উপলব্ধ	122	DXG0068536	ফটো উপলব্ধ	123	NTO1916188	ফটো উপলব্ধ
নাম : কিয়ামুদ্দীন আনসারী পিতার নাম: কাবিল আনসারী বাড়ির নং : n0016 বয়স : 36 লিঙ্গ : পুরুষ			নাম : হালিমুন বিবি স্বামীর নাম: খুরসিদ আনসারী বাড়ির নং : n0037 বয়স : 50 লিঙ্গ : মহিলা			নাম : সাফিকা বিবি স্বামীর নাম: আলিম আনসারী বাড়ির নং : n0112 বয়স : 33 লিঙ্গ : মহিলা		
124	DXG1175975	ফটো উপলব্ধ	125	NTO1333707	ফটো উপলব্ধ	126	DXG1176197	ফটো উপলব্ধ
নাম : আজাদ আনসারী পিতার নাম: ইসুপ আনসারী বাড়ির নং : n0015 বয়স : 45 লিঙ্গ : পুরুষ			নাম : সিকেন্দর আনসারী পিতার নাম: ইয়াকুব আনসারী বাড়ির নং : n0038 বয়স : 32 লিঙ্গ : পুরুষ			নাম : কপূরন বিবি আনসারী স্বামীর নাম: ইয়াহাক আনসারী বাড়ির নং : n0277 বয়স : 61 লিঙ্গ : মহিলা		
127	NTO1857358	ফটো উপলব্ধ	128	NTO1916071	ফটো উপলব্ধ	129	NTO1916089	ফটো উপলব্ধ
নাম : আমরুন খাতুন পিতার নাম: কাবিল আনসারী বাড়ির নং : n0016 বয়স : 29 লিঙ্গ : মহিলা			নাম : আবেদুন খাতুন স্বামীর নাম: কাদীর আনসারী বাড়ির নং : n0089 বয়স : 26 লিঙ্গ : মহিলা			নাম : খালিল আনসারী পিতার নাম: হারুন আনসারী বাড়ির নং : n0010 বয়স : 26 লিঙ্গ : পুরুষ		
130	NTO1916097	ফটো উপলব্ধ	131	DXG0069104	ফটো উপলব্ধ	132	NTO0042945	ফটো উপলব্ধ
নাম : জামিল আনসারী পিতার নাম: খুরসিদ আনসারী বাড়ির নং : n0037 বয়স : 26 লিঙ্গ : পুরুষ			নাম : আসমা খাতুন স্বামীর নাম: জিয়াউল আনসারী বাড়ির নং : n0018 বয়স : 52 লিঙ্গ : মহিলা			নাম : সিদ্দিক আনসারী পিতার নাম: রইমালি আনসারী বাড়ির নং : n0012 বয়স : 28 লিঙ্গ : পুরুষ		
133	DXG2552925	ফটো উপলব্ধ	134	NTO1857317	ফটো উপলব্ধ	135	NTO1857325	ফটো উপলব্ধ
নাম : জাহাঙ্গীর আনসারী পিতার নাম: বাবুজান আনসারী বাড়ির নং : n0267 বয়স : 53 লিঙ্গ : পুরুষ			নাম : গুলাম আনসারী পিতার নাম: সুভানি আনসারী বাড়ির নং : n0019 বয়স : 27 লিঙ্গ : পুরুষ			নাম : সামরুন খাতুন পিতার নাম: কাবিল আনসারী বাড়ির নং : n0016 বয়স : 27 লিঙ্গ : মহিলা		
136	DXG2719565	ফটো উপলব্ধ	137	NTO1257815	ফটো উপলব্ধ	138	NTO1919620	ফটো উপলব্ধ
নাম : আক্তার আনসারী পিতার নাম: ইয়াহাক আনসারী বাড়ির নং : n0226 বয়স : 37 লিঙ্গ : পুরুষ			নাম : জুমরাতি আনসারী পিতার নাম: তাহির আনসারী বাড়ির নং : n0106 বয়স : 33 লিঙ্গ : পুরুষ			নাম : আফ্রিদি আনসারী পিতার নাম: কামরুল আনসারী বাড়ির নং : n0018 বয়স : 26 লিঙ্গ : পুরুষ		
139	NTO1921782	ফটো উপলব্ধ	140	DXG0065276	ফটো উপলব্ধ	141	DXG0069369	ফটো উপলব্ধ
নাম : নাগমা নিগার স্বামীর নাম: আনয়ার আনসারী বাড়ির নং : n0018 বয়স : 26 লিঙ্গ : মহিলা			নাম : সুলেমান আনসারী পিতার নাম: মুকসেদ আনসারী বাড়ির নং : n0102 বয়স : 31 লিঙ্গ : পুরুষ			নাম : সাইরুন বিবি স্বামীর নাম: আব্দুলকর আনসারী বাড়ির নং : n0032 বয়স : 49 লিঙ্গ : মহিলা		
142	NTO2229797	ফটো উপলব্ধ	143	NTO2229847	ফটো উপলব্ধ	144	NTO0042515	ফটো উপলব্ধ
নাম : গুলশান খাতুন স্বামীর নাম: জামিলউদ্দিন আনসারী বাড়ির নং : এন00 বয়স : 25 লিঙ্গ : মহিলা			নাম : সাজিদ আনসারী পিতার নাম: খুরসীদ আনসারী বাড়ির নং : এন00 বয়স : 22 লিঙ্গ : পুরুষ			নাম : আলম আনসারী পিতার নাম: বাবুজান আনসারী বাড়ির নং : n0112 বয়স : 42 লিঙ্গ : পুরুষ		
145	DXG0067074	ফটো উপলব্ধ	146	DXG2765345	ফটো উপলব্ধ	147	NTO2334589	ফটো উপলব্ধ
নাম : সখিলা বিবি আনসারী পিতার নাম: রহমান আনসারী বাড়ির নং : n0139 বয়স : 53 লিঙ্গ : মহিলা			নাম : সরিফুদ্দিন আনসারী পিতার নাম: হাবিল আনসারী বাড়ির নং : n0072 বয়স : 36 লিঙ্গ : পুরুষ			নাম : হামিদুন খাতুন পিতার নাম: উমর আনসারী বাড়ির নং : এন0132 বয়স : 21 লিঙ্গ : মহিলা		
148	NTO1736396	ফটো উপলব্ধ	149	NTO2319481	ফটো উপলব্ধ	150	NTO2318376	ফটো উপলব্ধ
নাম : তাবাসুম খাতুন অন্যান্য: সামিম আনসারী বাড়ির নং : এন0015 বয়স : 28 লিঙ্গ : পুরুষ			নাম : অমেনুল আনসারী পিতার নাম: সুলেমান আনসারী বাড়ির নং : এন0102 বয়স : 21 লিঙ্গ : পুরুষ			নাম : সাহিল আনসারি পিতার নাম: আমানত আনসারি বাড়ির নং : এন0017 বয়স : 21 লিঙ্গ : পুরুষ		

বিধানসভা নির্বাচনক্ষেত্রের নং, নাম : 240-বাঘমুন্ডি  
ভাগ নং, নাম : 1-বান্দুলহর,নাপিতপাড়া,মুসলমান পাড়া

151 নাম : সহরন বিবি আনসারী স্বামীর নাম: ইয়াকুপ আনসারী বাড়ির নং : n0020 বয়স : 58 লিঙ্গ : মহিলা	DXG0068940 ফটো উপলব্ধ	152 নাম : রহিম আনসারি পিতার নাম: লুকমান আনসারি বাড়ির নং : এন0138 বয়স : 21 লিঙ্গ : পুরুষ	NT02318400 ফটো উপলব্ধ	153 নাম : আয়েতুন বিবি স্বামীর নাম: হাইদর আনসারী বাড়ির নং : n0011 বয়স : 54 লিঙ্গ : মহিলা	DXG0069179 ফটো উপলব্ধ
154 নাম : চাঁদ হুসেন আনসারী পিতার নাম: জলিল আনসারী বাড়ির নং : এন0188 বয়স : 21 লিঙ্গ : পুরুষ	NT02321743 ফটো উপলব্ধ	155 নাম : কলিম আনসারী পিতার নাম: আকবর আনসারী বাড়ির নং : n0257 বয়স : 45 লিঙ্গ : পুরুষ	DXG1255959 ফটো উপলব্ধ	156 নাম : মিনাজ আনসারী পিতার নাম: জালালউদ্দিন আনসারী বাড়ির নং : n0301 বয়স : 24 লিঙ্গ : পুরুষ	NT02058279 ফটো উপলব্ধ
157 নাম : শমসুল আনসারী পিতার নাম: নাসিরুদ্দিন আনসারী বাড়ির নং : n0018 বয়স : 52 লিঙ্গ : পুরুষ	DXG0069088 ফটো উপলব্ধ	158 নাম : নোসাদ আনসারী পিতার নাম: গফুর আনসারী বাড়ির নং : 33 বয়স : 63 লিঙ্গ : পুরুষ	DXG0066969 ফটো উপলব্ধ	159 নাম : রিজওয়াল আনসারী পিতার নাম: মুকাদ্দেস আনসারী বাড়ির নং : n0264 বয়স : 55 লিঙ্গ : পুরুষ	DXG1175116 ফটো উপলব্ধ
160 নাম : আফসানা বিবি স্বামীর নাম: মোরজ আনসারী বাড়ির নং : n0018 বয়স : 36 লিঙ্গ : মহিলা	NT01525195 ফটো উপলব্ধ	161 নাম : খালেদ আনসারী পিতার নাম: উসমান আনসারী বাড়ির নং : n0019 বয়স : 37 লিঙ্গ : পুরুষ	DXG2719805 ফটো উপলব্ধ	162 নাম : জাবেদ আনসারী পিতার নাম: সুভানী আনসারী বাড়ির নং : n0019 বয়স : 33 লিঙ্গ : পুরুষ	NT01333723 ফটো উপলব্ধ
163 নাম : হেমন্ত কুমার পরামানিক পিতার নাম: গোপাল পরামানিক বাড়ির নং : n0020 বয়স : 51 লিঙ্গ : পুরুষ	NT02015923 ফটো উপলব্ধ	164 নাম : করিমন বিবি স্বামীর নাম: দাউদ আনসারী বাড়ির নং : n0033 বয়স : 56 লিঙ্গ : মহিলা	DXG0069328 ফটো উপলব্ধ	165 নাম : সাদেকুন বিবি স্বামীর নাম: আজাদ আনসারী বাড়ির নং : n0015 বয়স : 38 লিঙ্গ : মহিলা	NT01416494 ফটো উপলব্ধ
166 নাম : ইরফান আনসারী পিতার নাম: তায়েব হুসেন আনসারী বাড়ির নং : n0193 বয়স : 36 লিঙ্গ : পুরুষ	NT01257849 ফটো উপলব্ধ	167 নাম : রুতেজা বিবি স্বামীর নাম: শ্যামাউন আনসারী বাড়ির নং : n0130 বয়স : 31 লিঙ্গ : মহিলা	NT01640598 ফটো উপলব্ধ	168 নাম : সুভানী আনসারী পিতার নাম: ইদু আনসারী বাড়ির নং : n0019 বয়স : 61 লিঙ্গ : পুরুষ	DXG0068890 ফটো উপলব্ধ
169 নাম : জাব্বার আনসারী পিতার নাম: লুকমান আনসারী বাড়ির নং : n0138 বয়স : 27 লিঙ্গ : পুরুষ	NT01916162 ফটো উপলব্ধ	170 নাম : আলাউদ্দিন আনসারী পিতার নাম: হাবিল আনসারী বাড়ির নং : n0190 বয়স : 42 লিঙ্গ : পুরুষ	DXG2139640 ফটো উপলব্ধ	171 নাম : দাউদ আনসারী পিতার নাম: বখরী আনসারী বাড়ির নং : n0033 বয়স : 61 লিঙ্গ : পুরুষ	DXG0069310 ফটো উপলব্ধ
172 নাম : ইয়াকুব আনসারি পিতার নাম: ইসুফ, আনসারী বাড়ির নং : n0038 বয়স : 60 লিঙ্গ : পুরুষ	DXG2140275 ফটো উপলব্ধ	173 নাম : রসুলন বিবি স্বামীর নাম: আবুলকালাম আনসারী বাড়ির নং : n0039 বয়স : 40 লিঙ্গ : মহিলা	DXG2140283 ফটো উপলব্ধ	174 নাম : মোরাজ আনসারী পিতার নাম: নাসিরুদ্দিন আনসারী বাড়ির নং : n0018 বয়স : 45 লিঙ্গ : পুরুষ	DXG1255546 ফটো উপলব্ধ
175 নাম : লুকমান আনসারী পিতার নাম: শ্যামসুদ্দিন আনসারী বাড়ির নং : n0138 বয়স : 59 লিঙ্গ : পুরুষ	DXG0067132 ফটো উপলব্ধ	176 নাম : তালেব আনসারী পিতার নাম: উসমান আনসারী বাড়ির নং : n0020 বয়স : 53 লিঙ্গ : পুরুষ	DXG2553469 ফটো উপলব্ধ	177 নাম : আবুলকালাম আনসারী পিতার নাম: তাবেদার আনসারী বাড়ির নং : n0039 বয়স : 52 লিঙ্গ : পুরুষ	DXG0068783 ফটো উপলব্ধ
178 নাম : কামরুন নেশ বিবি স্বামীর নাম: কামরুন আনসারী বাড়ির নং : n0018 বয়স : 53 লিঙ্গ : মহিলা	DXG0069096 ফটো উপলব্ধ	179 নাম : আব্দুল সাত্তার আনসারী পিতার নাম: লুকমান আনসারী বাড়ির নং : নং138 বয়স : 25 লিঙ্গ : পুরুষ	NT01938232 ফটো উপলব্ধ	180 নাম : হমেসা খাতুন স্বামীর নাম: সিকন্দর আনসারী বাড়ির নং : নং038 বয়স : 27 লিঙ্গ : মহিলা	NT01938265 ফটো উপলব্ধ

বিধানসভা নির্বাচনক্ষেত্রের নং, নাম : 240-বাঘমুন্ডি  
ভাগ নং, নাম : 1-বান্দুলহর,নাপিতপাড়া,মুসলমান পাড়া

181	NTO1938273	ফটো উপলব্ধ	182	NTO1938208	ফটো উপলব্ধ	183	NTO1416601	ফটো উপলব্ধ
নাম : আবদুল মালেক আনসারী মায়ের নাম: লতিফা বিবি বাবুর নং : নং157 বয়স : 28 লিঙ্গ : পুরুষ			নাম : নজিমুদ্দিন আনসারী পিতার নাম: কাবিল আনসারী বাবুর নং : নং016 বয়স : 25 লিঙ্গ : পুরুষ			নাম : গুলজার আনসারী পিতার নাম: আবুবক্কর আনসারী বাবুর নং : n0032 বয়স : 31 লিঙ্গ : পুরুষ		
184	NTO1938166	ফটো উপলব্ধ	185	NTO1938240	ফটো উপলব্ধ	186	DXG0068932	ফটো উপলব্ধ
নাম : সমিরন খাতুন পিতার নাম: ইসুফ আনসারী বাবুর নং : নং015 বয়স : 25 লিঙ্গ : মহিলা			নাম : আরজিনা খাতুন স্বামীর নাম: জিলানী আনসারী বাবুর নং : নং035 বয়স : 27 লিঙ্গ : মহিলা			নাম : জালেমুন বিবি স্বামীর নাম: মবারক আনসারী বাবুর নং : n0020 বয়স : 52 লিঙ্গ : মহিলা		
187	NTO1045624	ফটো উপলব্ধ	188	DXG1254663	ফটো উপলব্ধ	189	NTO1805878	ফটো উপলব্ধ
নাম : জিলানি আনসারী পিতার নাম: নিজামুদ্দিন আনসারী বাবুর নং : n0035 বয়স : 35 লিঙ্গ : পুরুষ			নাম : আমানত আনসারী পিতার নাম: কেদামত আনসারী বাবুর নং : n0017 বয়স : 45 লিঙ্গ : পুরুষ			নাম : আব্বারুদ্দিন আনসারী পিতার নাম: রামজান আনসারী বাবুর নং : n0116 বয়স : 27 লিঙ্গ : পুরুষ		
190	NTO1805886	ফটো উপলব্ধ	191	NTO1805894	ফটো উপলব্ধ	192	NTO1805902	ফটো উপলব্ধ
নাম : মহ লুকমান আনসারী পিতার নাম: মহ আহমদ আনসারী বাবুর নং : n0139 বয়স : 50 লিঙ্গ : পুরুষ			নাম : আনুয়ার আনসারী পিতার নাম: কামরুল আনসারী বাবুর নং : n0018 বয়স : 30 লিঙ্গ : পুরুষ			নাম : সমসের আনসারী পিতার নাম: হারুন আনসারী বাবুর নং : n0011 বয়স : 27 লিঙ্গ : পুরুষ		
193	NTO1805910	ফটো উপলব্ধ	194	NTO1805936	ফটো উপলব্ধ	195	NTO1805944	ফটো উপলব্ধ
নাম : নইমা খাতুন স্বামীর নাম: দিলজান আনসারী বাবুর নং : n0036 বয়স : 28 লিঙ্গ : মহিলা			নাম : হাসিম আনসারী পিতার নাম: নেজাম আনসারী বাবুর নং : n0035 বয়স : 27 লিঙ্গ : পুরুষ			নাম : জাহিমা বিবি স্বামীর নাম: ফারুক আনসারী বাবুর নং : n0027 বয়স : 31 লিঙ্গ : মহিলা		
196	NTO1805811	ফটো উপলব্ধ	197	NTO1805829	ফটো উপলব্ধ	198	NTO1805837	ফটো উপলব্ধ
নাম : জামালউদ্দিন আনসারী পিতার নাম: আজিজ আনসারী বাবুর নং : n0036 বয়স : 27 লিঙ্গ : পুরুষ			নাম : তাহারুন বিবি স্বামীর নাম: সেখ কামাল আনসারী বাবুর নং : n0258 বয়স : 32 লিঙ্গ : মহিলা			নাম : নারায়ন মাঝি পিতার নাম: পচলু মাঝি বাবুর নং : n0031 বয়স : 27 লিঙ্গ : পুরুষ		
199	NTO1805845	ফটো উপলব্ধ	200	NTO1712926	ফটো উপলব্ধ	201	NTO1712934	ফটো উপলব্ধ
নাম : আসগর আনসারী পিতার নাম: ইসাহাক আনসারী বাবুর নং : n0227 বয়স : 27 লিঙ্গ : পুরুষ			নাম : রুবিনা বিবি স্বামীর নাম: কুদ্দস আনসারী বাবুর নং : n0012 বয়স : 30 লিঙ্গ : মহিলা			নাম : সমিম আনসারী পিতার নাম: ইসুপ আনসারী বাবুর নং : n0015 বয়স : 29 লিঙ্গ : পুরুষ		
202	DXG1254671	ফটো উপলব্ধ	203	NTO1712769	ফটো উপলব্ধ	204	NTO1712801	ফটো উপলব্ধ
নাম : মরিয়ম বিবি স্বামীর নাম: আমানত আনসারী বাবুর নং : n0017 বয়স : 44 লিঙ্গ : মহিলা			নাম : ফারুক আনসারী পিতার নাম: রামজান আনসারী বাবুর নং : n0027 বয়স : 32 লিঙ্গ : পুরুষ			নাম : সফিদুন খাতুন স্বামীর নাম: ইসলাম আনসারী বাবুর নং : n0027 বয়স : 47 লিঙ্গ : মহিলা		
205	NTO1712819	ফটো উপলব্ধ	206	NTO1177906	ফটো উপলব্ধ	207	DXG2719607	ফটো উপলব্ধ
নাম : মুসুরা বিবি স্বামীর নাম: লুকমান আনসারী বাবুর নং : n0139 বয়স : 37 লিঙ্গ : মহিলা			নাম : কাযুম আনসারী পিতার নাম: মবারক আনসারী বাবুর নং : n0255 বয়স : 38 লিঙ্গ : পুরুষ			নাম : সেখ কামাল আনসারী পিতার নাম: রামজান আনসারী বাবুর নং : n0258 বয়স : 37 লিঙ্গ : পুরুষ		
208	NTO1640671	ফটো উপলব্ধ	209	NTO1087287	ফটো উপলব্ধ	210	DXG0066902	ফটো উপলব্ধ
নাম : সমিম আনসারী পিতার নাম: আলাউদ্দিন আনসারী বাবুর নং : n0126 বয়স : 29 লিঙ্গ : পুরুষ			নাম : মইনুদ্দিন আনসারী পিতার নাম: মুকসেদ আনসারী বাবুর নং : n0097 বয়স : 35 লিঙ্গ : পুরুষ			নাম : হাবিল আনসারী পিতার নাম: আদিম আনসারী বাবুর নং : n0192 বয়স : 68 লিঙ্গ : পুরুষ		

বিধানসভা নির্বাচনক্ষেত্রের নং, নাম : 240-বাঘমুন্ডি  
ভাগ নং, নাম : 1-বান্দুলহর,নাপিতপাড়া,মুসলমান পাড়া

211	DXG2719599	ফটো উপলব্ধ	212	NTO1416593	ফটো উপলব্ধ	213	NTO1177807	ফটো উপলব্ধ
নাম : শ্যামাউন আনসারী পিতার নাম: হানিফ আনসারী বাড়ির নং : n0130 বয়স : 40 লিঙ্গ : পুরুষ			নাম : আলি হুসেন আনসারী পিতার নাম: দাউদ আনসারী বাড়ির নং : n0033 বয়স : 32 লিঙ্গ : পুরুষ			নাম : জহুর আনসারী পিতার নাম: তাহির আনসারী বাড়ির নং : n0108 বয়স : 39 লিঙ্গ : পুরুষ		
214	DXG0065193	ফটো উপলব্ধ	215	NTO1525161	ফটো উপলব্ধ	216	NTO1416536	ফটো উপলব্ধ
নাম : তহরন বিবি স্বামীর নাম: আলি আনসারী বাড়ির নং : n0107 বয়স : 63 লিঙ্গ : মহিলা			নাম : রহুফা বিবি স্বামীর নাম: মুইনুদ্দীন আনসারী বাড়ির নং : n0097 বয়স : 32 লিঙ্গ : মহিলা			নাম : কাদীর আনসারী পিতার নাম: মবারক আনসারী বাড়ির নং : n0089 বয়স : 34 লিঙ্গ : পুরুষ		
217	NTO1640556	ফটো উপলব্ধ	218	DGX1176783	ফটো উপলব্ধ	219	DXG0066555	ফটো উপলব্ধ
নাম : সাগির আনসারী পিতার নাম: সুলতান আনসারী বাড়ির নং : n0104 বয়স : 29 লিঙ্গ : পুরুষ			নাম : সুলতান আনসারী পিতার নাম: বাবুজান আনসারী বাড়ির নং : n0104 বয়স : 63 লিঙ্গ : পুরুষ			নাম : আলাউদ্দিন আনসারী পিতার নাম: তেজলী আনসারী বাড়ির নং : n0126 বয়স : 60 লিঙ্গ : পুরুষ		
220	NTO0042507	ফটো উপলব্ধ	221	DXG2719623	ফটো উপলব্ধ	222	DXG2553428	ফটো উপলব্ধ
নাম : মুস্তাফা আনসারী পিতার নাম: আলাউদ্দিন আনসারী বাড়ির নং : n0125 বয়স : 36 লিঙ্গ : পুরুষ			নাম : আলাউদ্দিন আনসারী পিতার নাম: রামজান আনসারী বাড়ির নং : n0124 বয়স : 39 লিঙ্গ : পুরুষ			নাম : জাহিমা বিবি স্বামীর নাম: রামজান বাড়ির নং : n0027 বয়স : 66 লিঙ্গ : মহিলা		
223	NTO1045632	ফটো উপলব্ধ	224	NTO1525104	ফটো উপলব্ধ	225	DXG0067025	ফটো উপলব্ধ
নাম : সাহানা জ খাতুন স্বামীর নাম: আখতার আনসারী বাড়ির নং : n0027 বয়স : 36 লিঙ্গ : মহিলা			নাম : ইমতাজ আনসারী পিতার নাম: সুরমলি আনসারী বাড়ির নং : n0161 বয়স : 30 লিঙ্গ : পুরুষ			নাম : সুরমলি আনসারী পিতার নাম: নুরালী আনসারী বাড়ির নং : n0161 বয়স : 67 লিঙ্গ : পুরুষ		
226	NTO1525203	ফটো উপলব্ধ	227	NTO1177898	ফটো উপলব্ধ	228	DXG2139699	ফটো উপলব্ধ
নাম : গুলসন পরভিন স্বামীর নাম: আখতার পরভিন বাড়ির নং : n0159 বয়স : 33 লিঙ্গ : মহিলা			নাম : আখতার আনসারী পিতার নাম: সুরমলি আনসারী বাড়ির নং : n0159 বয়স : 39 লিঙ্গ : পুরুষ			নাম : মুক্তার আনসারী পিতার নাম: সুরমলি আনসারী বাড়ির নং : n0158 বয়স : 44 লিঙ্গ : পুরুষ		
229	DXG0067207	ফটো উপলব্ধ	230	WB/34/237/036551	ফটো উপলব্ধ	231	NTO1333582	ফটো উপলব্ধ
নাম : লতিফন বিবি আনসারী স্বামীর নাম: তায়েবা হুসেন আনসারী বাড়ির নং : n0157 বয়স : 62 লিঙ্গ : মহিলা			নাম : হালিমা বিবি আনসারী স্বামীর নাম: নাউসাদ আনসারী বাড়ির নং : n0155 বয়স : 55 লিঙ্গ : মহিলা			নাম : সামাদ আলি আনসারী পিতার নাম: সেখ জনাব আলি আনসারী বাড়ির নং : n0151 বয়স : 40 লিঙ্গ : পুরুষ		
232	DXG0065326	ফটো উপলব্ধ	233	DXG0070722	ফটো উপলব্ধ	234	DXG0070730	ফটো উপলব্ধ
নাম : উম্মর আনসারী পিতার নাম: লতিফ আনসারী বাড়ির নং : n0132 বয়স : 50 লিঙ্গ : পুরুষ			নাম : ইমামুদ্দিন আনসারী পিতার নাম: ইসমাইল আনসারী বাড়ির নং : n0004 বয়স : 60 লিঙ্গ : পুরুষ			নাম : জায়েদুল বিবি পিতার নাম: ইসমাইল বাড়ির নং : n0004 বয়স : 59 লিঙ্গ : মহিলা		
235	DXG2140838	ফটো উপলব্ধ	236	NTO1416726	ফটো উপলব্ধ	237	NTO1045616	ফটো উপলব্ধ
নাম : আক্তমান বিবি স্বামীর নাম: ইমামুদ্দিন বিবি বাড়ির নং : n0004 বয়স : 41 লিঙ্গ : মহিলা			নাম : মহঃ জাবির আনসারী মায়ের নাম: হানুফ বিবি বাড়ির নং : n0095 বয়স : 34 লিঙ্গ : পুরুষ			নাম : আকাশ আনসারী পিতার নাম: রামজান আনসারী বাড়ির নং : n0027 বয়স : 45 লিঙ্গ : পুরুষ		
238	DXG2553436	ফটো উপলব্ধ	239	DXG0068619	ফটো উপলব্ধ	240	DXG2140408	ফটো উপলব্ধ
নাম : ইসলাম আনসারী পিতার নাম: রামজান আনসারী বাড়ির নং : n0027 বয়স : 50 লিঙ্গ : পুরুষ			নাম : রামজান আনসারী পিতার নাম: তেজলি আনসারী বাড়ির নং : n0027 বয়স : 71 লিঙ্গ : পুরুষ			নাম : জয়নব বিবি আনসারী স্বামীর নাম: হবিব আনসারী বাড়ির নং : n0013 বয়স : 56 লিঙ্গ : মহিলা		

বিধানসভা নির্বাচনক্ষেত্রের নং, নাম : 240-বাঘমুন্ডি  
ভাগ নং, নাম : 1-বান্দুলহর,নাপিতপাড়া,মুসলমান পাড়া

241 নাম : হবিব আনসারী পিতার নাম: জুমরলী আনসারী বাড়ির নং : n0013 বয়স : 61 লিঙ্গ : পুরুষ	DXG0069286 ফটো উপলব্ধ	242 নাম : কুদ্দুশ আনসারী পিতার নাম: রহমালি আনসারী বাড়ির নং : n0012 বয়স : 36 লিঙ্গ : পুরুষ	NT01416676 ফটো উপলব্ধ	243 নাম : সুশিলা মাঝি স্বামীর নাম: গুহিরাম মাঝি বাড়ির নং : n0012 বয়স : 42 লিঙ্গ : মহিলা	DXG2505618 ফটো উপলব্ধ
244 নাম : গুহিরাম মাঝি পিতার নাম: রমানাথ মাঝি বাড়ির নং : এন0165 বয়স : 50 লিঙ্গ : পুরুষ	DXG0069278 ফটো উপলব্ধ	245 নাম : জাকেরুন বিবি স্বামীর নাম: সিদ্দিক আনসারী বাড়ির নং : n0012 বয়স : 35 লিঙ্গ : মহিলা	NT01333715 ফটো উপলব্ধ	246 নাম : খালেদ আনসারী পিতার নাম: রহম আলি আনসারী বাড়ির নং : n0012 বয়স : 49 লিঙ্গ : পুরুষ	DXG1175538 ফটো উপলব্ধ
247 নাম : ছুটুমিয়া বিবি আনসারী স্বামীর নাম: রহম আলি আনসারী বাড়ির নং : n0012 বয়স : 73 লিঙ্গ : মহিলা	DXG0069237 ফটো উপলব্ধ	248 নাম : পরিজন বিবি আনসারী স্বামীর নাম: মজাহির আনসারী বাড়ির নং : n0012 বয়স : 61 লিঙ্গ : মহিলা	DXG2140374 ফটো উপলব্ধ	249 নাম : মজাহির আনসারী পিতার নাম: জুমরলী আনসারী বাড়ির নং : n0012 বয়স : 67 লিঙ্গ : পুরুষ	DXG0069229 ফটো উপলব্ধ
250 নাম : তালেমুন বিবি আনসারী স্বামীর নাম: হারুন আনসারী বাড়ির নং : n0010 বয়স : 57 লিঙ্গ : মহিলা	DXG0069146 ফটো উপলব্ধ	251 নাম : হারুন আনসারী পিতার নাম: কাসিম আনসারী বাড়ির নং : n0010 বয়স : 60 লিঙ্গ : পুরুষ	DXG0069138 ফটো উপলব্ধ	252 নাম : অসিম আনসারী পিতার নাম: মোবারক আনসারী বাড়ির নং : n0020 বয়স : 30 লিঙ্গ : পুরুষ	NT01525062 ফটো উপলব্ধ
253 নাম : ইমরান আনসারী পিতার নাম: মোবারক আনসারী বাড়ির নং : n0020 বয়স : 34 লিঙ্গ : পুরুষ	NT01178128 ফটো উপলব্ধ	254 নাম : রৌসন বিবি স্বামীর নাম: সলিম আনসারী বাড়ির নং : n0020 বয়স : 36 লিঙ্গ : মহিলা	NT00042887 ফটো উপলব্ধ	255 নাম : সলিম আনসারী পিতার নাম: শহিদ আনসারী বাড়ির নং : n0020 বয়স : 50 লিঙ্গ : পুরুষ	DXG1727981 ফটো উপলব্ধ
256 নাম : রাবিলা বিবি স্বামীর নাম: বসির আনসারী বাড়ির নং : n0020 বয়স : 40 লিঙ্গ : মহিলা	DXG2141216 ফটো উপলব্ধ	257 নাম : বসির আনসারী পিতার নাম: শহিদ আনসারী বাড়ির নং : n0020 বয়স : 53 লিঙ্গ : পুরুষ	DXG1727973 ফটো উপলব্ধ	258 নাম : মবারক আনসারী পিতার নাম: শহিদ আনসারী বাড়ির নং : n0020 বয়স : 57 লিঙ্গ : পুরুষ	DXG0068924 ফটো উপলব্ধ
259 নাম : শহিদ আনসারী পিতার নাম: সাহাবান আনসারী বাড়ির নং : n0020 বয়স : 85 লিঙ্গ : পুরুষ	WB/34/237/036253 ফটো উপলব্ধ	260 নাম : নসিমা খাতুন স্বামীর নাম: ইমরান আনসারী বাড়ির নং : বান্দুলহর বয়স : 33 লিঙ্গ : মহিলা	NT02449130 ফটো উপলব্ধ	261 নাম : আবতাব আনসারি পিতার নাম: বশির আনসারি বাড়ির নং : বান্দুলহর বয়স : 20 লিঙ্গ : পুরুষ	NT02450351 ফটো উপলব্ধ
262 নাম : রুকসানা পারভিন স্বামীর নাম: খালেদ আনসারী বাড়ির নং : n0019 বয়স : 31 লিঙ্গ : মহিলা	NT01525179 ফটো উপলব্ধ	263 নাম : নাজ তাবাসুম পারভীন স্বামীর নাম: জাবেদ আনসারি বাড়ির নং : বান্দুলহর বয়স : 24 লিঙ্গ : মহিলা	NT02447423 ফটো উপলব্ধ	264 নাম : মুসতারী খাতুন স্বামীর নাম: নইম আনসারী বাড়ির নং : n0018 বয়স : 35 লিঙ্গ : মহিলা	NT01333731 ফটো উপলব্ধ
265 নাম : নইম আনসারী পিতার নাম: নাসিরুদ্দিন আনসারী বাড়ির নং : n0018 বয়স : 43 লিঙ্গ : পুরুষ	DXG1255892 ফটো উপলব্ধ	266 নাম : গুলসন বিবি স্বামীর নাম: সেরাজ আনসারি বাড়ির নং : n0018 বয়স : 42 লিঙ্গ : মহিলা	NT01333699 ফটো উপলব্ধ	267 নাম : সেরাজ আনসারি পিতার নাম: নাসিরুদ্দিন আনসারী বাড়ির নং : n0018 বয়স : 46 লিঙ্গ : পুরুষ	DXG1175173 ফটো উপলব্ধ
268 নাম : নসিম আনসারী পিতার নাম: নাসিরুদ্দিন আনসারী বাড়ির নং : n0018 বয়স : 49 লিঙ্গ : পুরুষ	DXG2140333 ফটো উপলব্ধ	269 নাম : কৌশর আনসারী পিতার নাম: জিয়াউল আনসারী বাড়ির নং : n0018 বয়স : 34 লিঙ্গ : পুরুষ	NT01257914 ফটো উপলব্ধ	270 নাম : জিয়াউল আনসারী পিতার নাম: নাসিরুদ্দিন আনসারী বাড়ির নং : n0018 বয়স : 56 লিঙ্গ : পুরুষ	DXG0069070 ফটো উপলব্ধ

বিধানসভা নির্বাচনক্ষেত্রের নং, নাম : 240-বাঘমুন্ডি  
ভাগ নং, নাম : 1-বান্দুলহর,নাপিতপাড়া,মুসলমান পাড়া

271 নাম : মেহিজান বিবি আনসারী স্বামীর নাম: নাসিরুদ্দিন আনসারী বাড়ির নং : n0018 বয়স : 73 লিঙ্গ : মহিলা	DXG0069054 ফটো উপলব্ধ	272 নাম : মাবিনুল আনসারী পিতার নাম: সেরাজ আনসারী বাড়ির নং : এন0018 বয়স : 20 লিঙ্গ : পুরুষ	NTO2448868 ফটো উপলব্ধ	273 নাম : সাজেদা বিবি স্বামীর নাম: বরকত আনসারী বাড়ির নং : n0017 বয়স : 37 লিঙ্গ : মহিলা	NTO0042838 ফটো উপলব্ধ
274 নাম : বরকত আনসারী পিতার নাম: কেরামত আনসারী বাড়ির নং : n0017 বয়স : 43 লিঙ্গ : পুরুষ	DXG1254713 ফটো উপলব্ধ	275 নাম : উম্মার আনসারী পিতার নাম: ইসুফ আনসারী বাড়ির নং : n0015 বয়স : 31 লিঙ্গ : পুরুষ	NTO1416585 ফটো উপলব্ধ	276 নাম : সহরন বিবি আনসারী স্বামীর নাম: ইসুপ আনসারী বাড়ির নং : n0015 বয়স : 62 লিঙ্গ : মহিলা	DXG0069930 ফটো উপলব্ধ
277 নাম : ইসুপ আনসারী পিতার নাম: ইসমাইল আনসারী বাড়ির নং : n0015 বয়স : 67 লিঙ্গ : পুরুষ	DXG0069922 ফটো উপলব্ধ	278 নাম : খাতুনা বিবি আনসারী স্বামীর নাম: ইসমাইল আনসারী বাড়ির নং : n0015 বয়স : 82 লিঙ্গ : মহিলা	DXG1728369 ফটো উপলব্ধ	279 নাম : রুমিমা বিবি আনসারী স্বামীর নাম: মুজিবর রহমান আনসারী বাড়ির নং : n0039 বয়স : 54 লিঙ্গ : মহিলা	DXG0068775 ফটো উপলব্ধ
280 নাম : মুজিবর রহমান আনসারী পিতার নাম: তাবেদার আনসারী বাড়ির নং : n0039 বয়স : 56 লিঙ্গ : পুরুষ	DXG0068767 ফটো উপলব্ধ	281 নাম : সবিরন বিবি আনসারী স্বামীর নাম: তাবেদার আনসারী বাড়ির নং : n0039 বয়স : 76 লিঙ্গ : মহিলা	DXG0068759 ফটো উপলব্ধ	282 নাম : তাবেদার আনসারী পিতার নাম: আজমত আনসারী বাড়ির নং : n0039 বয়স : 79 লিঙ্গ : পুরুষ	DXG0068742 ফটো উপলব্ধ
283 নাম : নেমুনা খাতুন পিতার নাম: ইসুফ আনসারী বাড়ির নং : n0038 বয়স : 37 লিঙ্গ : মহিলা	NTO1333673 ফটো উপলব্ধ	284 নাম : আইউপ আনসারী পিতার নাম: ইসুফ আনসারী বাড়ির নং : n0038 বয়স : 61 লিঙ্গ : পুরুষ	DXG0068718 ফটো উপলব্ধ	285 নাম : সেলিকা খাতুন পিতার নাম: আইউপ আনসারী বাড়ির নং : এন0038 বয়স : 24 লিঙ্গ : মহিলা	NTO2458651 ফটো উপলব্ধ
286 নাম : সাহেহা বিবি স্বামীর নাম: খুরসিদ আনসারী বাড়ির নং : n0037 বয়স : 42 লিঙ্গ : মহিলা	DXG2553410 ফটো উপলব্ধ	287 নাম : খুরসিদ আনসারী পিতার নাম: হাডি আনসারী বাড়ির নং : n0037 বয়স : 63 লিঙ্গ : পুরুষ	DXG0068528 ফটো উপলব্ধ	288 নাম : সুকুরজান বিবি স্বামীর নাম: সুইকুলী আনসারী বাড়ির নং : n0036 বয়স : 44 লিঙ্গ : মহিলা	NTO1045525 ফটো উপলব্ধ
289 নাম : দিলজান আনসারী পিতার নাম: আজিজ আনসারী বাড়ির নং : n0036 বয়স : 36 লিঙ্গ : পুরুষ	DXG2765212 ফটো উপলব্ধ	290 নাম : জয়তুন বিবি আনসারী স্বামীর নাম: আজিজ আনসারী বাড়ির নং : n0036 বয়স : 67 লিঙ্গ : মহিলা	DXG0068825 ফটো উপলব্ধ	291 নাম : আজিজ আনসারী পিতার নাম: মহরম আনসারী বাড়ির নং : n0036 বয়স : 77 লিঙ্গ : পুরুষ	DXG0068817 ফটো উপলব্ধ
292 নাম : সহবলি আনসারী পিতার নাম: মহব্বত আনসারী বাড়ির নং : n0036 বয়স : 51 লিঙ্গ : পুরুষ	NTO1045509 ফটো উপলব্ধ	293 নাম : আজমীরা বিবি স্বামীর নাম: রেজাল আনসারী বাড়ির নং : n0036 বয়স : 48 লিঙ্গ : মহিলা	NTO1045517 ফটো উপলব্ধ	294 নাম : রেজাল আনসারী পিতার নাম: মহব্বত আনসারী বাড়ির নং : n0036 বয়স : 56 লিঙ্গ : পুরুষ	NTO1045491 ফটো উপলব্ধ
295 নাম : ফাতেমা বিবি স্বামীর নাম: মহব্বত আনসারী বাড়ির নং : n0036 বয়স : 71 লিঙ্গ : মহিলা	NTO1045533 ফটো উপলব্ধ	296 নাম : সারিফন বিবি স্বামীর নাম: কাবিল আনসারী বাড়ির নং : n0035 বয়স : 42 লিঙ্গ : মহিলা	DXG2505568 ফটো উপলব্ধ	297 নাম : সমিরন বিবি স্বামীর নাম: রমজান বাড়ির নং : n0035 বয়স : 61 লিঙ্গ : মহিলা	DXG0070847 ফটো উপলব্ধ
298 নাম : জামিরুদ্দীন আনসারী পিতার নাম: সহিদ আনসারী বাড়ির নং : n0035 বয়স : 31 লিঙ্গ : পুরুষ	NTO1640754 ফটো উপলব্ধ	299 নাম : সুলেমান আনসারী পিতার নাম: সহিদ আনসারী বাড়ির নং : n0035 বয়স : 32 লিঙ্গ : পুরুষ	NTO1416767 ফটো উপলব্ধ	300 নাম : তইফুরা বিবি স্বামীর নাম: সহিদ আনসারী বাড়ির নং : n0035 বয়স : 54 লিঙ্গ : মহিলা	DXG2140218 ফটো উপলব্ধ

বিধানসভা নির্বাচনক্ষেত্রের নং, নাম : 240-বাঘমুন্ডি  
ভাগ নং, নাম : 1-বান্দুলহর,নাপিতপাড়া,মুসলমান পাড়া

301	DXG2140200	নাম : সহিদ আনসারী পিতার নাম: জিন্নতি আনসারী বাড়ির নং : n0035 বয়স : 61 লিঙ্গ : পুরুষ	ফটো উপলব্ধ	302	NTO1525138	নাম : সাহানা জ বিবি স্বামীর নাম: জাকির আনসারী বাড়ির নং : n0035 বয়স : 32 লিঙ্গ : মহিলা	ফটো উপলব্ধ	303	DXG2505550	নাম : জাকির আনসারী পিতার নাম: নেজামুদ্দিন আনসারী বাড়ির নং : n0035 বয়স : 41 লিঙ্গ : পুরুষ	ফটো উপলব্ধ
304	DXG1728674	নাম : কাবিল আনসারী পিতার নাম: নেজামুদ্দিন আনসারী বাড়ির নং : n0035 বয়স : 49 লিঙ্গ : পুরুষ	ফটো উপলব্ধ	305	DXG0070839	নাম : নেজামুদ্দিন আনসারী পিতার নাম: সেলু আনসারী বাড়ির নং : n0035 বয়স : 86 লিঙ্গ : পুরুষ	ফটো উপলব্ধ	306	DXG2141224	নাম : নশিলা বিবি স্বামীর নাম: ইসুপ বিবি বাড়ির নং : n0034 বয়স : 39 লিঙ্গ : মহিলা	ফটো উপলব্ধ
307	NTO1257922	নাম : মুসতাকিম আনসারী পিতার নাম: ইউনুস আনসারী বাড়ির নং : n0034 বয়স : 33 লিঙ্গ : পুরুষ	ফটো উপলব্ধ	308	DXG1254846	নাম : ইসুপ আনসারী পিতার নাম: ইউনুস আনসারী বাড়ির নং : n0034 বয়স : 44 লিঙ্গ : পুরুষ	ফটো উপলব্ধ	309	DXG1175843	নাম : জালাল আনসারী পিতার নাম: ইউনুস আনসারী বাড়ির নং : n0034 বয়স : 46 লিঙ্গ : পুরুষ	ফটো উপলব্ধ
310	DXG0068866	নাম : মল্লিকা বিবি আনসারী স্বামীর নাম: ইউনুস আনসারী বাড়ির নং : n0034 বয়স : 66 লিঙ্গ : মহিলা	ফটো উপলব্ধ	311	DXG0069351	নাম : আবুবক্কর আনসারী পিতার নাম: শ্যামসুদ্দিন আনসারী বাড়ির নং : n0032 বয়স : 63 লিঙ্গ : পুরুষ	ফটো উপলব্ধ	312	NTO1333780	নাম : তাবাসুন বিবি স্বামীর নাম: আনুয়ার আনসারী বাড়ির নং : n0031 বয়স : 33 লিঙ্গ : মহিলা	ফটো উপলব্ধ
313	DXG2719821	নাম : আনোয়ার আনসারী পিতার নাম: লিয়াকত আনসারী বাড়ির নং : n0031 বয়স : 37 লিঙ্গ : পুরুষ	ফটো উপলব্ধ	314	NTO1333764	নাম : জাবেদুন বিবি স্বামীর নাম: মনসুর আনসারী বাড়ির নং : n0031 বয়স : 37 লিঙ্গ : মহিলা	ফটো উপলব্ধ	315	DXG2719839	নাম : চক্রধর মাহাত পিতার নাম: তরনী মাহাত বাড়ির নং : n0031 বয়স : 37 লিঙ্গ : পুরুষ	ফটো উপলব্ধ
316	DXG1728039	নাম : পেমালা মাহাত স্বামীর নাম: তরনী মাহাত বাড়ির নং : n0031 বয়স : 56 লিঙ্গ : মহিলা	ফটো উপলব্ধ	317	DXG1254770	নাম : তরনী মাহাত পিতার নাম: নিরঞ্জন মাহাত বাড়ির নং : n0031 বয়স : 64 লিঙ্গ : পুরুষ	ফটো উপলব্ধ	318	DXG0069013	নাম : লেয়াকত আনসারী পিতার নাম: শ্যামসুদ্দিন আনসারী বাড়ির নং : n0031 বয়স : 66 লিঙ্গ : পুরুষ	ফটো উপলব্ধ
319	NTO1525120	নাম : আতাউল আনসারী পিতার নাম: হানিফ আনসারী বাড়ির নং : n0119 বয়স : 30 লিঙ্গ : পুরুষ	ফটো উপলব্ধ	320	DXG2552974	নাম : হানিফ আনসারী পিতার নাম: গফুর আনসারী বাড়ির নং : n0119 বয়স : 63 লিঙ্গ : পুরুষ	ফটো উপলব্ধ	321	NTO2233468	নাম : বাসন্তী কুমারী স্বামীর নাম: নলীন কুমার মাহাত বাড়ির নং : এন00 বয়স : 25 লিঙ্গ : মহিলা	ফটো উপলব্ধ
322	DXG0064907	নাম : সন্তোষ কুমার কর্মকার পিতার নাম: রামপদ কর্মকার বাড়ির নং : n0210 বয়স : 76 লিঙ্গ : পুরুষ	ফটো উপলব্ধ	323	NTO2318319	নাম : অনুপ কুমার কর্মকার পিতার নাম: সন্তোষ কর্মকার বাড়ির নং : এন0210 বয়স : 21 লিঙ্গ : পুরুষ	ফটো উপলব্ধ	324	NTO2058360	নাম : সাজিমা খাতুন স্বামীর নাম: জাকির আনসারী বাড়ির নং : n0293 বয়স : 26 লিঙ্গ : মহিলা	ফটো উপলব্ধ
325	NTO2058220	নাম : আমিনা খাতুন স্বামীর নাম: আতাউল আনসারী বাড়ির নং : n0307 বয়স : 24 লিঙ্গ : মহিলা	ফটো উপলব্ধ	326	NTO2133114	নাম : আবেদা খাতুন স্বামীর নাম: জাকির আনসারী বাড়ির নং : এন00 বয়স : 31 লিঙ্গ : মহিলা	ফটো উপলব্ধ	327	NTO2307403	নাম : আফা খাতুন স্বামীর নাম: জুমরাতী আনসারী বাড়ির নং : 000 বয়স : 25 লিঙ্গ : মহিলা	ফটো উপলব্ধ
328	NTO1916246	নাম : সামিমা খাতুন পিতার নাম: ইসুপ আনসারী বাড়ির নং : n0276 বয়স : 27 লিঙ্গ : মহিলা	ফটো উপলব্ধ	329	DXG2138964	নাম : সফেদা খাতুন স্বামীর নাম: রামজান আনসারী বাড়ির নং : n0129 বয়স : 43 লিঙ্গ : মহিলা	ফটো উপলব্ধ	330	DXG2552636	নাম : জামু খাতুন পিতার নাম: সুভানী আনসারী বাড়ির নং : n0135 বয়স : 49 লিঙ্গ : মহিলা	ফটো উপলব্ধ

বিধানসভা নির্বাচনক্ষেত্রের নং, নাম : 240-বাঘমুন্ডি  
ভাগ নং, নাম : 1-বান্দুলহর,নাপিতপাড়া,মুসলমান পাড়া

331	NTO1916196	ফটো উপলব্ধ	332	DXG0070060	ফটো উপলব্ধ	333	DXG0070078	ফটো উপলব্ধ
নাম : বাবুরাম ঘাসি পিতার নাম: ধনেশ্বর ঘাসি বাড়ির নং : n0143 বয়স : 27 লিঙ্গ : পুরুষ			নাম : লবিন ঘাসি পিতার নাম: মোহন ঘাসি বাড়ির নং : n0062 বয়স : 60 লিঙ্গ : পুরুষ			নাম : পালানি ঘাসি স্বামীর নাম: লবিন ঘাসি বাড়ির নং : n0062 বয়স : 57 লিঙ্গ : মহিলা		
334	NTO1416510	ফটো উপলব্ধ	335	NTO1416528	ফটো উপলব্ধ	336	NTO1640747	ফটো উপলব্ধ
নাম : রাজু ঘাসি পিতার নাম: লক্ষী চরন ঘাসি বাড়ির নং : n0087 বয়স : 34 লিঙ্গ : পুরুষ			নাম : সঞ্জয় ঘাসি পিতার নাম: লক্ষী চরন ঘাসি বাড়ির নং : n0088 বয়স : 32 লিঙ্গ : পুরুষ			নাম : ভবানী ঘাসি স্বামীর নাম: সঞ্জয় ঘাসি বাড়ির নং : n0088 বয়স : 30 লিঙ্গ : মহিলা		
337	NTO1416619	ফটো উপলব্ধ	338	DXG0065391	ফটো উপলব্ধ	339	DXG0065441	ফটো উপলব্ধ
নাম : সুকদেব ঘাসি পিতার নাম: ধনেশ্বর ঘাসি বাড়ির নং : n0090 বয়স : 33 লিঙ্গ : পুরুষ			নাম : সরলবালা ঘাসি স্বামীর নাম: ধনেশ্বর ঘাসি বাড়ির নং : n0143 বয়স : 61 লিঙ্গ : মহিলা			নাম : পূর্ণিবালা ঘাসি স্বামীর নাম: মোহন ঘাসি বাড়ির নং : n0145 বয়স : 66 লিঙ্গ : মহিলা		
340	DXG0068114	ফটো উপলব্ধ	341	NTO1525047	ফটো উপলব্ধ	342	DXG0068122	ফটো উপলব্ধ
নাম : গনেশ ঘাসি পিতার নাম: আকুল ঘাসি বাড়ির নং : n0203 বয়স : 60 লিঙ্গ : পুরুষ			নাম : বাসুদেব নায়ক পিতার নাম: গনেশ নায়ক বাড়ির নং : n0203 বয়স : 30 লিঙ্গ : পুরুষ			নাম : সনকা ঘাসি স্বামীর নাম: গনেশ ঘাসি বাড়ির নং : n0204 বয়স : 57 লিঙ্গ : মহিলা		
343	NTO1087360	ফটো উপলব্ধ	344	NTO1923325	ফটো উপলব্ধ	345	NTO1640713	ফটো উপলব্ধ
নাম : রাসু ঘাসি পিতার নাম: গনেশ ঘাসি বাড়ির নং : n0205 বয়স : 38 লিঙ্গ : পুরুষ			নাম : হরিদাস ঘাসি পিতার নাম: লক্ষী চরন ঘাসি বাড়ির নং : n0087 বয়স : 30 লিঙ্গ : পুরুষ			নাম : বৃন্দা ঘাসি স্বামীর নাম: কৃষ্ণচরন ঘাসি বাড়ির নং : n0061 বয়স : 45 লিঙ্গ : মহিলা		
346	NTO2319457	ফটো উপলব্ধ	347	NTO1712975	ফটো উপলব্ধ	348	NTO1087378	ফটো উপলব্ধ
নাম : বলরাম ঘাসি মায়ের নাম: সরলবালা ঘাসি বাড়ির নং : এন0143 বয়স : 23 লিঙ্গ : পুরুষ			নাম : পতিমা ঘাসি স্বামীর নাম: সুকদেব ঘাসি বাড়ির নং : n0090 বয়স : 29 লিঙ্গ : মহিলা			নাম : উষা ঘাসি স্বামীর নাম: রাসু ঘাসি বাড়ির নং : n0261 বয়স : 36 লিঙ্গ : মহিলা		
349	NTO2232817	ফটো উপলব্ধ	350	NTO2133148	ফটো উপলব্ধ	351	NTO1257773	ফটো উপলব্ধ
নাম : হরিপদ ঘাসি পিতার নাম: সুবর্ন ঘাসি বাড়ির নং : এন00 বয়স : 24 লিঙ্গ : পুরুষ			নাম : বুদ্ধেশ্বরী ঘাসী স্বামীর নাম: রাজু ঘাসী বাড়ির নং : 000 বয়স : 33 লিঙ্গ : মহিলা			নাম : নরেশ চন্দ্র মাঝি পিতার নাম: ঘল্টু মাঝি বাড়ির নং : n0071 বয়স : 38 লিঙ্গ : পুরুষ		
352	NTO1938125	ফটো উপলব্ধ	353	NTO1916105	ফটো উপলব্ধ	354	NTO1916113	ফটো উপলব্ধ
নাম : জীনা কুমারী স্বামীর নাম: নরেশ চন্দ্র মাঝি বাড়ির নং : নং071 বয়স : 26 লিঙ্গ : মহিলা			নাম : ভাগবত দাস পিতার নাম: ভরত দাস বাড়ির নং : n0272 বয়স : 68 লিঙ্গ : পুরুষ			নাম : লতিকা দাস স্বামীর নাম: ভাগবত দাস বাড়ির নং : n0273 বয়স : 59 লিঙ্গ : মহিলা		
355	NTO2233096	ফটো উপলব্ধ	356	NTO2133130	ফটো উপলব্ধ	357	NTO2319432	ফটো উপলব্ধ
নাম : অসিত নায়ক পিতার নাম: সঙ্কর নায়ক বাড়ির নং : এন00 বয়স : 22 লিঙ্গ : পুরুষ			নাম : সুচিত্র নায়ক পিতার নাম: শঙ্কর নায়ক বাড়ির নং : 00 বয়স : 26 লিঙ্গ : পুরুষ			নাম : ঝন্টু ঘাসি পিতার নাম: বুদ্ধেশ্বর ঘাসি বাড়ির নং : এন0059 বয়স : 26 লিঙ্গ : পুরুষ		
358	DXG2553535	ফটো উপলব্ধ	359	NTO1640739	ফটো উপলব্ধ	360	NTO1416551	ফটো উপলব্ধ
নাম : শান্তিবালা ঘাসি স্বামীর নাম: বুদ্ধেশ্বর ঘাসি বাড়ির নং : n0059 বয়স : 59 লিঙ্গ : মহিলা			নাম : অনিতা ঘাসি স্বামীর নাম: পরশুরাম ঘাসি বাড়ির নং : n0059 বয়স : 33 লিঙ্গ : মহিলা			নাম : পরশুরাম ঘাসি পিতার নাম: বুদ্ধেশ্বর ঘাসি বাড়ির নং : n0059 বয়স : 33 লিঙ্গ : পুরুষ		

বিধানসভা নির্বাচনক্ষেত্রের নং, নাম : 240-বাঘমুন্ডি  
ভাগ নং, নাম : 1-বান্দুলহর,নাপিতপাড়া,মুসলমান পাড়া

361	NTO1640762	ফটো উপলব্ধ	362	DXG2141091	ফটো উপলব্ধ	363	NTO1712785	ফটো উপলব্ধ
নাম : গন্তীর ঘাসি পিতার নাম: সুবর্ণ ঘাসি বাড়ির নং : n0058 বয়স : 33 লিঙ্গ : পুরুষ			নাম : শঙ্কর নায়ক পিতার নাম: রাখাল নায়ক বাড়ির নং : n0057 বয়স : 59 লিঙ্গ : পুরুষ			নাম : অশোক নায়ক পিতার নাম: শঙ্কর নায়ক বাড়ির নং : n0057 বয়স : 28 লিঙ্গ : পুরুষ		
364	DXG2553832	ফটো উপলব্ধ	365	DXG2553840	ফটো উপলব্ধ	366	NTO2444651	ফটো উপলব্ধ
নাম : সুবর্ণ ঘাসি পিতার নাম: রাখাল নায়ক বাড়ির নং : n0058 বয়স : 56 লিঙ্গ : পুরুষ			নাম : গিরিবালা ঘাসি স্বামীর নাম: সুবর্ণ নায়ক বাড়ির নং : n0058 বয়স : 52 লিঙ্গ : মহিলা			নাম : বাদল ঘাসি পিতার নাম: সুবর্ণ ঘাসি বাড়ির নং : এন0058 বয়স : 21 লিঙ্গ : পুরুষ		
367	DXG2141109	ফটো উপলব্ধ	368	NTO2058238	ফটো উপলব্ধ	369	NTO2233179	ফটো উপলব্ধ
নাম : মিথিলা নায়ক স্বামীর নাম: শঙ্কর নায়ক বাড়ির নং : n0057 বয়স : 57 লিঙ্গ : মহিলা			নাম : সাবিনা নিশা স্বামীর নাম: মুস্তাকিম আনসারি বাড়ির নং : n0303 বয়স : 29 লিঙ্গ : মহিলা			নাম : সানিয়া পরবিন স্বামীর নাম: সমির আনসারি বাড়ির নং : এন00 বয়স : 28 লিঙ্গ : মহিলা		
370	NTO2318350	ফটো উপলব্ধ	371	NTO2133213	ফটো উপলব্ধ	372	NTO2231074	ফটো উপলব্ধ
নাম : সাহানা পরভীন স্বামীর নাম: ইমামুদ্দিন আনসারী বাড়ির নং : এন0336 বয়স : 24 লিঙ্গ : মহিলা			নাম : ইমামুদ্দিন আনসারী পিতার নাম: গুল মহম্মদ আনসারী বাড়ির নং : এন00 বয়স : 24 লিঙ্গ : পুরুষ			নাম : মিঠুন পরামাণিক মায়ের নাম: পুষ্প পরামাণিক বাড়ির নং : এন0219 বয়স : 22 লিঙ্গ : পুরুষ		
373	NTO1087311	ফটো উপলব্ধ	374	NTO1416684	ফটো উপলব্ধ	375	NTO1087329	ফটো উপলব্ধ
নাম : পুষ্প পরামাণিক স্বামীর নাম: তরনী পরামাণিক বাড়ির নং : n0219 বয়স : 41 লিঙ্গ : মহিলা			নাম : পুনম পরামাণিক স্বামীর নাম: শম্ভু পরামাণিক বাড়ির নং : n0094 বয়স : 34 লিঙ্গ : মহিলা			নাম : যশদা পরামাণিক স্বামীর নাম: সমরা পরামাণিক বাড়ির নং : n0218 বয়স : 37 লিঙ্গ : মহিলা		
376	NTO2058204	ফটো উপলব্ধ	377	NTO2058329	ফটো উপলব্ধ	378	DXG1727783	ফটো উপলব্ধ
নাম : সোভা পরামাণিক স্বামীর নাম: সুসেন চন্দ্র পরামাণিক বাড়ির নং : n0302 বয়স : 25 লিঙ্গ : মহিলা			নাম : অজয় পরামাণিক পিতার নাম: ছুটুলাল পরামাণিক বাড়ির নং : n0306 বয়স : 24 লিঙ্গ : পুরুষ			নাম : ববি পরামাণিক স্বামীর নাম: শুকদেব পরামাণিক বাড়ির নং : n0185 বয়স : 49 লিঙ্গ : মহিলা		
379	DXG0068189	ফটো উপলব্ধ	380	NTO1177740	ফটো উপলব্ধ	381	NTO0043182	ফটো উপলব্ধ
নাম : শুকদেব পরামাণিক পিতার নাম: গুরুপদ পরামাণিক বাড়ির নং : n0184 বয়স : 56 লিঙ্গ : পুরুষ			নাম : শংকর পরামাণিক পিতার নাম: ধনঞ্জয় পরামাণিক বাড়ির নং : n0099 বয়স : 37 লিঙ্গ : পুরুষ			নাম : মারতাজ আনসারী পিতার নাম: নিজামউদ্দিন আনসারী বাড়ির নং : n0067 বয়স : 42 লিঙ্গ : পুরুষ		
382	DXG2140903	ফটো উপলব্ধ	383	NTO1178094	ফটো উপলব্ধ	384	DXG0065631	ফটো উপলব্ধ
নাম : ফারুক আনসারী পিতার নাম: নাউসাদ আনসারী বাড়ির নং : n0067 বয়স : 42 লিঙ্গ : পুরুষ			নাম : বাসন্তী পরামাণিক স্বামীর নাম: দীনেশ পরামাণিক বাড়ির নং : n0052 বয়স : 35 লিঙ্গ : মহিলা			নাম : অম্বিকা পরামাণিক স্বামীর নাম: শুকদেব পরামাণিক বাড়ির নং : n0206 বয়স : 66 লিঙ্গ : মহিলা		
385	NTO1712793	ফটো উপলব্ধ	386	NTO1712777	ফটো উপলব্ধ	387	DXG2089357	ফটো উপলব্ধ
নাম : বিদ্যাধর পরামাণিক মায়ের নাম: জগবন্ধু পরামাণিক বাড়ির নং : n0054 বয়স : 28 লিঙ্গ : পুরুষ			নাম : পরেশ পরামাণিক পিতার নাম: ধনঞ্জয় পরামাণিক বাড়ির নং : n0244 বয়স : 30 লিঙ্গ : পুরুষ			নাম : ভগবানদাস পরামাণিক পিতার নাম: সুচাঁদ পরামাণিক বাড়ির নং : n0067 বয়স : 41 লিঙ্গ : পুরুষ		
388	NTO1712876	ফটো উপলব্ধ	389	NTO1938174	ফটো উপলব্ধ	390	NTO1796176	ফটো উপলব্ধ
নাম : লক্ষী পরামাণিক স্বামীর নাম: বিজয় পরামাণিক বাড়ির নং : n0005 বয়স : 28 লিঙ্গ : মহিলা			নাম : নিত্যানন্দ পরামাণিক পিতার নাম: বংশীধর পরামাণিক বাড়ির নং : নং140 বয়স : 25 লিঙ্গ : পুরুষ			নাম : ভূষণ পরামাণিক পিতার নাম: সুভাষ পরামাণিক বাড়ির নং : n0007 বয়স : 28 লিঙ্গ : পুরুষ		

বিধানসভা নির্বাচনক্ষেত্রের নং, নাম : 240-বাঘমুন্ডি  
ভাগ নং, নাম : 1-বান্দুলহর,নাপিতপাড়া,মুসলমান পাড়া

391	NTO1796150	ফটো উপলব্ধ	392	NTO2229755	ফটো উপলব্ধ	393	DXG1175819	ফটো উপলব্ধ
নাম : রিঙ্কি মাহাত স্বামীর নাম: সুভাষ চন্দ্র মাহাত বাড়ির নং : n0067 বয়স : 35 লিঙ্গ : মহিলা			নাম : অর্পিতা পরামানিক স্বামীর নাম: পুষ্প পরামানিক বাড়ির নং : এন00 বয়স : 23 লিঙ্গ : মহিলা			নাম : বীরেন পরামানিক পিতার নাম: বলাই পরামানিক বাড়ির নং : n0053 বয়স : 47 লিঙ্গ : পুরুষ		
394	DXG2140507	ফটো উপলব্ধ	395	DXG0069583	ফটো উপলব্ধ	396	NTO1045343	ফটো উপলব্ধ
নাম : ছট্টলাল পরামানিক পিতার নাম: মনোহর পরামানিক বাড়ির নং : n0005 বয়স : 63 লিঙ্গ : পুরুষ			নাম : চারুবালা পরামানিক স্বামীর নাম: ছট্টলাল পরামানিক বাড়ির নং : n0005 বয়স : 58 লিঙ্গ : মহিলা			নাম : শম্ভু পরামানিক পিতার নাম: প্রফুল্ল পরামানিক বাড়ির নং : n0233 বয়স : 35 লিঙ্গ : পুরুষ		
397	NTO2318392	ফটো উপলব্ধ	398	DXG0065698	ফটো উপলব্ধ	399	DXG1254549	ফটো উপলব্ধ
নাম : জ্যোত্স্না পরামানিক স্বামীর নাম: সদানন্দ পরামানিক বাড়ির নং : এন0274 বয়স : 22 লিঙ্গ : মহিলা			নাম : প্রফুল্ল কুমার পরামানিক পিতার নাম: বিশ্বনাথ পরামানিক বাড়ির নং : n0187 বয়স : 66 লিঙ্গ : পুরুষ			নাম : অরুণ চন্দ্র পরামানিক পিতার নাম: সুধীর চন্দ্র পরামানিক বাড়ির নং : n0041 বয়স : 44 লিঙ্গ : পুরুষ		
400	NTO1087303	ফটো উপলব্ধ	401	DXG2139780	ফটো উপলব্ধ	402	NTO1916121	ফটো উপলব্ধ
নাম : সমরা পরামানিক পিতার নাম: পবন পরামানিক বাড়ির নং : n0220 বয়স : 41 লিঙ্গ : পুরুষ			নাম : ভাবনী পরামানিক স্বামীর নাম: নীলমোহন পরামানিক বাড়ির নং : n0225 বয়স : 67 লিঙ্গ : মহিলা			নাম : সদানন্দ পরামানিক পিতার নাম: খেদান পরামানিক বাড়ির নং : n0274 বয়স : 29 লিঙ্গ : পুরুষ		
403	NTO1916147	ফটো উপলব্ধ	404	NTO2131878	ফটো উপলব্ধ	405	NTO1916170	ফটো উপলব্ধ
নাম : শ্রী প্রসাদ পরামানিক পিতার নাম: গনেশ পরামানিক বাড়ির নং : n0052 বয়স : 26 লিঙ্গ : পুরুষ			নাম : রাহুল পরামানিক পিতার নাম: হেমন্ত পরামানিক বাড়ির নং : 00 বয়স : 24 লিঙ্গ : পুরুষ			নাম : সঞ্জয় পরামানিক পিতার নাম: ছট্টলাল পরামানিক বাড়ির নং : n0005 বয়স : 26 লিঙ্গ : পুরুষ		
406	NTO2226983	ফটো উপলব্ধ	407	NTO0043018	ফটো উপলব্ধ	408	DXG0069591	ফটো উপলব্ধ
নাম : কল্পনা পরামানিক অন্যান্য: লক্ষ্মণ পরামানিক বাড়ির নং : এন00 বয়স : 25 লিঙ্গ : মহিলা			নাম : গোপী পরামানিক পিতার নাম: মনোহর পরামানিক বাড়ির নং : n0005 বয়স : 61 লিঙ্গ : পুরুষ			নাম : পুষ্প পরামানিক স্বামীর নাম: গোপী পরামানিক বাড়ির নং : n0005 বয়স : 53 লিঙ্গ : মহিলা		
409	NTO1178243	ফটো উপলব্ধ	410	DXG0069450	ফটো উপলব্ধ	411	DXG0069468	ফটো উপলব্ধ
নাম : বিজয় পরামানিক পিতার নাম: ছট্টলাল পরামানিক বাড়ির নং : n0005 বয়স : 34 লিঙ্গ : পুরুষ			নাম : শিবচরন পরামানিক পিতার নাম: বিষ্ণুচরন পরামানিক বাড়ির নং : n0007 বয়স : 66 লিঙ্গ : পুরুষ			নাম : সুভদ্রা পরামানিক স্বামীর নাম: শিবচরন পরামানিক বাড়ির নং : n0007 বয়স : 61 লিঙ্গ : মহিলা		
412	NTO1525070	ফটো উপলব্ধ	413	NTO1525146	ফটো উপলব্ধ	414	DXG2553584	ফটো উপলব্ধ
নাম : মনোহর পরামানিক পিতার নাম: শিবচরন পরামানিক বাড়ির নং : n0007 বয়স : 31 লিঙ্গ : পুরুষ			নাম : বিনোদ পরামানিক পিতার নাম: শিবচরন পরামানিক বাড়ির নং : n0007 বয়স : 30 লিঙ্গ : পুরুষ			নাম : সুভাষচন্দ্র পরামানিক পিতার নাম: বিষ্ণুচরন পরামানিক বাড়ির নং : n0007 বয়স : 63 লিঙ্গ : পুরুষ		
415	DXG2553592	ফটো উপলব্ধ	416	NTO1178342	ফটো উপলব্ধ	417	NTO1416700	ফটো উপলব্ধ
নাম : সাবিত্রী পরামানিক স্বামীর নাম: সুভাষচন্দ্র পরামানিক বাড়ির নং : n0007 বয়স : 59 লিঙ্গ : মহিলা			নাম : সুসেন চন্দ্র পরামানিক পিতার নাম: সুভাষ চন্দ্র পরামানিক বাড়ির নং : n0007 বয়স : 34 লিঙ্গ : পুরুষ			নাম : বলহরী পরামানিক পিতার নাম: শিবচরন পরামানিক বাড়ির নং : n0007 বয়স : 32 লিঙ্গ : পুরুষ		
418	DXG1728179	ফটো উপলব্ধ	419	DXG1728187	ফটো উপলব্ধ	420	DXG0069807	ফটো উপলব্ধ
নাম : অনিল পরামানিক পিতার নাম: যুগল পরামানিক বাড়ির নং : n0040 বয়স : 56 লিঙ্গ : পুরুষ			নাম : গুরুবারী পরামানিক স্বামীর নাম: অনিল পরামানিক বাড়ির নং : n0040 বয়স : 52 লিঙ্গ : মহিলা			নাম : সুধীরচন্দ্র পরামানিক পিতার নাম: বলরাম পরামানিক বাড়ির নং : n0041 বয়স : 79 লিঙ্গ : পুরুষ		

বিধানসভা নির্বাচনক্ষেত্রের নং, নাম : 240-বাঘমুন্ডি  
ভাগ নং, নাম : 1-বান্দুলহর,নাপিতপাড়া,মুসলমান পাড়া

421	DXG0069815	ফটো উপলব্ধ	422	DXG2553550	ফটো উপলব্ধ	423	DXG0069823	ফটো উপলব্ধ
নাম : মীরা পরামানিক স্বামীর নাম: সুধীরচন্দ্র পরামানিক বাড়ির নং : n0041 বয়স : 73 লিঙ্গ : মহিলা			নাম : তরুনকুমার পরামানিক পিতার নাম: সুধীরচন্দ্র পরামানিক বাড়ির নং : n0041 বয়স : 51 লিঙ্গ : পুরুষ			নাম : মোহনচন্দ্র পরামানিক পিতার নাম: সুধীরচন্দ্র পরামানিক বাড়ির নং : n0041 বয়স : 51 লিঙ্গ : পুরুষ		
424	DXG2140457	ফটো উপলব্ধ	425	NTO1416437	ফটো উপলব্ধ	426	NTO1416346	ফটো উপলব্ধ
নাম : বাসন্তী পরামানিক স্বামীর নাম: অরুণ চন্দ্র পরামানিক বাড়ির নং : n0041 বয়স : 41 লিঙ্গ : মহিলা			নাম : সীমা পরামানিক স্বামীর নাম: তরুন কুমার পরামানিক বাড়ির নং : n0041 বয়স : 34 লিঙ্গ : মহিলা			নাম : সুদর্শন পরামানিক পিতার নাম: ধনঞ্জয় পরামানিক বাড়ির নং : n0075 বয়স : 32 লিঙ্গ : পুরুষ		
427	NTO1416627	ফটো উপলব্ধ	428	NTO1416635	ফটো উপলব্ধ	429	NTO1416643	ফটো উপলব্ধ
নাম : লক্ষ্মণ পরামানিক পিতার নাম: কালিপদ পরামানিক বাড়ির নং : n0091 বয়স : 36 লিঙ্গ : পুরুষ			নাম : আনন্দ পরামানিক পিতার নাম: খেদন পরামানিক বাড়ির নং : n0092 বয়স : 34 লিঙ্গ : পুরুষ			নাম : অনিতা পরামানিক স্বামীর নাম: আনন্দ পরামানিক বাড়ির নং : n0093 বয়স : 33 লিঙ্গ : মহিলা		
430	NTO1640770	ফটো উপলব্ধ	431	DXG0067595	ফটো উপলব্ধ	432	DXG1727502	ফটো উপলব্ধ
নাম : জবা পরামানিক স্বামীর নাম: শঙ্কর পরামানিক বাড়ির নং : n0099 বয়স : 29 লিঙ্গ : মহিলা			নাম : বংশীধর পরামানিক পিতার নাম: বিষ্ণুচরন পরামানিক বাড়ির নং : n0140 বয়স : 58 লিঙ্গ : পুরুষ			নাম : ফুকুনা পরামানিক স্বামীর নাম: বংশীধর পরামানিক বাড়ির নং : n0141 বয়স : 54 লিঙ্গ : মহিলা		
433	DXG0065565	ফটো উপলব্ধ	434	DXG0064980	ফটো উপলব্ধ	435	DXG0067504	ফটো উপলব্ধ
নাম : সুশীলা পরামানিক স্বামীর নাম: শঙ্কর পরামানিক বাড়ির নং : n0176 বয়স : 81 লিঙ্গ : মহিলা			নাম : মঞ্জুরা পরামানিক স্বামীর নাম: হেমন্ত পরামানিক বাড়ির নং : n0177 বয়স : 50 লিঙ্গ : মহিলা			নাম : পারুলবালা পরামানিক স্বামীর নাম: ধনঞ্জয় পরামানিক বাড়ির নং : n0182 বয়স : 58 লিঙ্গ : মহিলা		
436	NTO1333541	ফটো উপলব্ধ	437	DXG1727775	ফটো উপলব্ধ	438	NTO2447464	ফটো উপলব্ধ
নাম : লক্ষীকান্ত পরামানিক পিতার নাম: ধনঞ্জয় পরামানিক বাড়ির নং : n0183 বয়স : 34 লিঙ্গ : পুরুষ			নাম : মীরা পরামানিক স্বামীর নাম: উমাপদ পরামানিক বাড়ির নং : n0186 বয়স : 44 লিঙ্গ : মহিলা			নাম : কামদেব পরামানিক স্বামীর নাম: মীরা পরামানিক বাড়ির নং : বান্দুলহর বয়স : 20 লিঙ্গ : পুরুষ		
439	NTO2447480	ফটো উপলব্ধ	440	NTO1177716	ফটো উপলব্ধ	441	NTO2510410	ফটো উপলব্ধ
নাম : রাম কিশোর পরামানিক স্বামীর নাম: মীরা পরামানিক বাড়ির নং : বান্দুলহর বয়স : 20 লিঙ্গ : পুরুষ			নাম : নারায়ণ চন্দ্র পরামানিক পিতার নাম: কালিপদ পরামানিক বাড়ির নং : n0200 বয়স : 34 লিঙ্গ : পুরুষ			নাম : প্রীতি কুমারী স্বামীর নাম: নারায়ণ চন্দ্র পরামানিক বাড়ির নং : 00 বয়স : 32 লিঙ্গ : মহিলা		
442	DXG0065664	ফটো উপলব্ধ	443	DXG2140523	ফটো উপলব্ধ	444	DXG0069617	ফটো উপলব্ধ
নাম : চিনিয়া পরামানিক স্বামীর নাম: পবন পরামানিক বাড়ির নং : n0217 বয়স : 61 লিঙ্গ : মহিলা			নাম : নাগেশ্বর পরামানিক পিতার নাম: বৈদ্যনাথ পরামানিক বাড়ির নং : n0052 বয়স : 77 লিঙ্গ : পুরুষ			নাম : লক্ষ্মীমনি পরামানিক স্বামীর নাম: নাগেশ্বর পরামানিক বাড়ির নং : n0052 বয়স : 73 লিঙ্গ : মহিলা		
445	DXG0069625	ফটো উপলব্ধ	446	DXG0069633	ফটো উপলব্ধ	447	DXG2140531	ফটো উপলব্ধ
নাম : গনেশ পরামানিক পিতার নাম: নাগেশ্বর পরামানিক বাড়ির নং : n0052 বয়স : 51 লিঙ্গ : পুরুষ			নাম : জয়ন্তী পরামানিক স্বামীর নাম: গনেশ পরামানিক বাড়ির নং : n0052 বয়স : 49 লিঙ্গ : মহিলা			নাম : দীনেশ পরামানিক পিতার নাম: নাগেশ্বর পরামানিক বাড়ির নং : n0052 বয়স : 46 লিঙ্গ : পুরুষ		
448	DXG0069732	ফটো উপলব্ধ	449	NTO1416361	ফটো উপলব্ধ	450	NTO1525088	ফটো উপলব্ধ
নাম : বাসনী পরামানিক স্বামীর নাম: বলাই পরামানিক বাড়ির নং : n0053 বয়স : 66 লিঙ্গ : মহিলা			নাম : রাজেশ পরামানিক পিতার নাম: বলাই পরামানিক বাড়ির নং : n0053 বয়স : 38 লিঙ্গ : পুরুষ			নাম : সুজাতা পরামানিক স্বামীর নাম: রাজেশ পরামানিক বাড়ির নং : n0053 বয়স : 30 লিঙ্গ : মহিলা		

বিধানসভা নির্বাচনক্ষেত্রের নং, নাম : 240-বাঘমুন্ডি  
ভাগ নং, নাম : 1-বান্দুলহর, নাপিতপাড়া, মুসলমান পাড়া

451	NTO1045657	ফটো উপলব্ধ	452	DXG0069773	ফটো উপলব্ধ	453	DXG0069708	ফটো উপলব্ধ
নাম : আরতী পরামানিক স্বামীর নাম: ধিরেন পরামানিক বাড়ির নং : n0053 বয়স : 39 লিঙ্গ : মহিলা			নাম : চিত্তামনি পরামানিক স্বামীর নাম: জগবন্ধু পরামানিক বাড়ির নং : n0054 বয়স : 63 লিঙ্গ : মহিলা			নাম : পেমী পরামানিক স্বামীর নাম: সুচাদ পরামানিক বাড়ির নং : n0055 বয়স : 67 লিঙ্গ : মহিলা		
454	NTO1257765	ফটো উপলব্ধ	455	DXG2140549	ফটো উপলব্ধ	456	DXG1279041	ফটো উপলব্ধ
নাম : ভগবত পরামানিক পিতার নাম: সুচিদ পরামানিক বাড়ির নং : n0055 বয়স : 36 লিঙ্গ : পুরুষ			নাম : মধুসূদন পরামানিক পিতার নাম: দশরথ পরামানিক বাড়ির নং : n0056 বয়স : 52 লিঙ্গ : পুরুষ			নাম : হৃষিকেশ পরামানিক পিতার নাম: দশরথ পরামানিক বাড়ির নং : n0056 বয়স : 45 লিঙ্গ : পুরুষ		
457	NTO1416692	ফটো উপলব্ধ	458	WIT2086791	ফটো উপলব্ধ	459	DXG2089365	ফটো উপলব্ধ
নাম : কমলা পরামানিক স্বামীর নাম: হৃষিকেশ পরামানিক বাড়ির নং : n0056 বয়স : 38 লিঙ্গ : মহিলা			নাম : অঞ্জু খাতুন পিতার নাম: কুতুবুদ্দিন আনসারী বাড়ির নং : বান্দুলহর বয়স : 25 লিঙ্গ : মহিলা			নাম : রফিক আনসারী পিতার নাম: জরিফ আনসারী বাড়ির নং : n0067 বয়স : 41 লিঙ্গ : পুরুষ		
460	DXG2140911	ফটো উপলব্ধ	461	DXG2719896	ফটো উপলব্ধ	462	NTO1333756	ফটো উপলব্ধ
নাম : বেলাল আনসারী পিতার নাম: মজাহির আনসারী বাড়ির নং : n0067 বয়স : 42 লিঙ্গ : পুরুষ			নাম : সিমতী পরামানিক স্বামীর নাম: ভগবান দাস পরামানিক বাড়ির নং : n0067 বয়স : 37 লিঙ্গ : মহিলা			নাম : সাহনাজ খাতুন স্বামীর নাম: বেলাল আনসারী বাড়ির নং : n0067 বয়স : 38 লিঙ্গ : মহিলা		
463	DXG2089241	ফটো উপলব্ধ	464	DXG2089332	ফটো উপলব্ধ	465	NTO0043190	ফটো উপলব্ধ
নাম : মঞ্জু পরামানিক স্বামীর নাম: মোহনচন্দ্র পরামানিক বাড়ির নং : n0067 বয়স : 41 লিঙ্গ : মহিলা			নাম : সালিম আনসারী পিতার নাম: গুলনহম্মাদ আনসারী বাড়ির নং : n0067 বয়স : 42 লিঙ্গ : পুরুষ			নাম : মিহিজান খাতুন স্বামীর নাম: মারতাজ আনসারী বাড়ির নং : n0067 বয়স : 37 লিঙ্গ : মহিলা		
466	DXG2140879	ফটো উপলব্ধ	467	DXG2089308	ফটো উপলব্ধ	468	NTO1257633	ফটো উপলব্ধ
নাম : সুভাষ চন্দ্র মাহাত পিতার নাম: গনেশ চন্দ্র মাহাত বাড়ির নং : n0067 বয়স : 42 লিঙ্গ : পুরুষ			নাম : সলমাবিবি স্বামীর নাম: জহির আনসারী বাড়ির নং : n0067 বয়স : 42 লিঙ্গ : মহিলা			নাম : মামনি পরামানিক স্বামীর নাম: পরেশ পরামানিক বাড়ির নং : n0246 বয়স : 41 লিঙ্গ : মহিলা		
469	NTO1045392	ফটো উপলব্ধ	470	DXG0067496	ফটো উপলব্ধ	471	DXG0067355	ফটো উপলব্ধ
নাম : পরেশ পরামানিক পিতার নাম: যোগিন্দর পরামানিক বাড়ির নং : n0245 বয়স : 45 লিঙ্গ : পুরুষ			নাম : ধনঞ্জয় পরামানিক পিতার নাম: গুরুপদ পরামানিক বাড়ির নং : n0244 বয়স : 63 লিঙ্গ : পুরুষ			নাম : সুভদ্রা পরামানিক স্বামীর নাম: যোগিন্দর পরামানিক বাড়ির নং : n0241 বয়স : 67 লিঙ্গ : মহিলা		
472	NTO1525211	ফটো উপলব্ধ	473	DXG1726678	ফটো উপলব্ধ	474	DXG2553758	ফটো উপলব্ধ
নাম : গীতা পরামানিক মায়ের নাম: সুভদ্রা পরামানিক বাড়ির নং : n0240 বয়স : 37 লিঙ্গ : মহিলা			নাম : নিরুবালা পরামানিক স্বামীর নাম: প্রেমচাঁদ পরামানিক বাড়ির নং : n0232 বয়স : 56 লিঙ্গ : মহিলা			নাম : সাজমুন বিবি স্বামীর নাম: রফিক আনসারী বাড়ির নং : n0067 বয়স : 39 লিঙ্গ : মহিলা		
475	DXG2140945	ফটো উপলব্ধ	476	NTO1416478	ফটো উপলব্ধ	477	DXG2140929	ফটো উপলব্ধ
নাম : জহুরাবিবি স্বামীর নাম: তালেব আনসারী বাড়ির নং : n0067 বয়স : 43 লিঙ্গ : মহিলা			নাম : যশোদা পরামানিক স্বামীর নাম: রাজু পরামানিক বাড়ির নং : n0067 বয়স : 34 লিঙ্গ : মহিলা			নাম : রাজু পরামানিক পিতার নাম: ফাণ্ড পরামানিক বাড়ির নং : n0067 বয়স : 43 লিঙ্গ : পুরুষ		
478	NTO1178268	ফটো উপলব্ধ	479	DXG2089266	ফটো উপলব্ধ	480	NTO2133189	ফটো উপলব্ধ
নাম : সবিতা পরামানিক স্বামীর নাম: বাবলু পরামানিক বাড়ির নং : n0067 বয়স : 35 লিঙ্গ : মহিলা			নাম : বাবলু পরামানিক পিতার নাম: শক্রয় পরামানিক বাড়ির নং : n0067 বয়স : 45 লিঙ্গ : পুরুষ			নাম : পরি পরামানিক স্বামীর নাম: লক্ষ্মীকান্ত পরামানিক বাড়ির নং : 00 বয়স : 29 লিঙ্গ : মহিলা		

বিধানসভা নির্বাচনক্ষেত্রের নং, নাম : 240-বাঘমুন্ডি  
ভাগ নং, নাম : 1-বাবুলহর,নাপিতপাড়া,মুসলমান পাড়া

481	NTO2133056	ফটো উপলব্ধ	482	NTO2133163	ফটো উপলব্ধ	483	NTO2133023	ফটো উপলব্ধ
নাম : জ্যোতি পরামানিক স্বামীর নাম : বিদ্যাধর পরামানিক বাড়ির নং : 00 বয়স : 26 লিঙ্গ : মহিলা			নাম : দিপালী কুমারী পরামানিক স্বামীর নাম : সুদর্শন পরামানিক বাড়ির নং : 00 বয়স : 25 লিঙ্গ : মহিলা			নাম : প্রদীপ পরামানিক পিতার নাম : উমাপদ পরামানিক বাড়ির নং : 00 বয়স : 23 লিঙ্গ : পুরুষ		
484	DXG2140952	ফটো উপলব্ধ	485	NTO2318962	ফটো উপলব্ধ	486	NTO2319028	ফটো উপলব্ধ
নাম : নাগিনা বিবি স্বামীর নাম : উম্মার বিবি বাড়ির নং : n0067 বয়স : 42 লিঙ্গ : মহিলা			নাম : নেহা পরামানিক পিতার নাম : অরুণ চন্দ্র পরামানিক বাড়ির নং : এন0041 বয়স : 22 লিঙ্গ : মহিলা			নাম : অভিজিত পরামানিক পিতার নাম : মোহন চন্দ্র পরমাণীক বাড়ির নং : এন0041 বয়স : 21 লিঙ্গ : পুরুষ		
487	NTO2373868	ফটো উপলব্ধ	488	NTO2337509	ফটো উপলব্ধ	489	NTO2319044	ফটো উপলব্ধ
নাম : সোনিয়া পরামানিক পিতার নাম : অনিল পরামানিক বাড়ির নং : এন0040 বয়স : 22 লিঙ্গ : মহিলা			নাম : অনুপ পরামানিক পিতার নাম : গণেশ পরামানিক বাড়ির নং : এন0052 বয়স : 21 লিঙ্গ : পুরুষ			নাম : মুকান খাতুন পিতার নাম : মারতাজ আনসারী বাড়ির নং : এন0067 বয়স : 21 লিঙ্গ : মহিলা		
490	NTO2435196	ফটো উপলব্ধ	491	NTO2133197	ফটো উপলব্ধ	492	NTO2232874	ফটো উপলব্ধ
নাম : ইমদাদ আনসারী পিতার নাম : মারতাজ আনসারী বাড়ির নং : বাবুলহর বয়স : 20 লিঙ্গ : পুরুষ			নাম : আফসানা পারবীন স্বামীর নাম : কালামুদ্দিন আনসারী বাড়ির নং : এন00 বয়স : 25 লিঙ্গ : মহিলা			নাম : নসিমন বিবি স্বামীর নাম : রাজিব আনসারী বাড়ির নং : এন00 বয়স : 27 লিঙ্গ : মহিলা		
493	NTO2231116	ফটো উপলব্ধ	494	NTO2318368	ফটো উপলব্ধ	495	DXG2765089	ফটো উপলব্ধ
নাম : তহিদ আনসারী পিতার নাম : হারুণ আনসারী বাড়ির নং : এন0008 বয়স : 22 লিঙ্গ : পুরুষ			নাম : জসিমুদ্দিন আনসারী পিতার নাম : জালালউদ্দিন আনসারী বাড়ির নং : এন0022 বয়স : 22 লিঙ্গ : পুরুষ			নাম : হলিমুন বিবি স্বামীর নাম : গুলশাহ মুহাম্মদ আনসারী বাড়ির নং : n0149 বয়স : 81 লিঙ্গ : মহিলা		
496	DXG2719771	ফটো উপলব্ধ	497	NTO1416650	ফটো উপলব্ধ	498	DXG0069195	ফটো উপলব্ধ
নাম : মহিরুদ্দিন আনসারী পিতার নাম : ইয়াসিন আনসারী বাড়ির নং : n0008 বয়স : 37 লিঙ্গ : পুরুষ			নাম : জাফর আনসারী পিতার নাম : কুরবান আনসারী বাড়ির নং : n0014 বয়স : 33 লিঙ্গ : পুরুষ			নাম : গুলতন বিবি পিতার নাম : কুরবান আনসারী বাড়ির নং : n0014 বয়স : 52 লিঙ্গ : মহিলা		
499	DXG2719813	ফটো উপলব্ধ	500	DXG2140812	ফটো উপলব্ধ	501	DXG0070664	ফটো উপলব্ধ
নাম : সামিনা বিবি স্বামীর নাম : হাফাজউদ্দিন আনসারী বাড়ির নং : n0022 বয়স : 44 লিঙ্গ : মহিলা			নাম : হাফাজউদ্দিন আনসারী পিতার নাম : আমরুলী আনসারী বাড়ির নং : n0022 বয়স : 50 লিঙ্গ : পুরুষ			নাম : নসিমা বিবি স্বামীর নাম : জালালউদ্দিন আনসারী বাড়ির নং : n0022 বয়স : 52 লিঙ্গ : মহিলা		
502	DXG0070656	ফটো উপলব্ধ	503	DXG2138980	ফটো উপলব্ধ	504	DXG2139004	ফটো উপলব্ধ
নাম : জালালউদ্দিন আনসারী পিতার নাম : আমরুলী আনসারী বাড়ির নং : n0022 বয়স : 56 লিঙ্গ : পুরুষ			নাম : সাহেলা বিবি স্বামীর নাম : গুলশাহ মুহাম্মদ আনসারী বাড়ির নং : n0150 বয়স : 66 লিঙ্গ : মহিলা			নাম : মজিবুন বিবি স্বামীর নাম : সহরাপ আনসারী বাড়ির নং : n0136 বয়স : 40 লিঙ্গ : মহিলা		
505	DXG2719656	ফটো উপলব্ধ	506	DXG2139061	ফটো উপলব্ধ	507	NTO1416486	ফটো উপলব্ধ
নাম : জয়নব বিবি স্বামীর নাম : সৈয়দ জনাব আদিল আনসারী বাড়ির নং : n0153 বয়স : 69 লিঙ্গ : মহিলা			নাম : মালেকা বিবি স্বামীর নাম : সুলেমান আনসারী বাড়ির নং : n0103 বয়স : 43 লিঙ্গ : মহিলা			নাম : রকিমুন বিবি স্বামীর নাম : মুজিবুল আনসারী বাড়ির নং : n0085 বয়স : 34 লিঙ্গ : মহিলা		
508	NTO1916238	ফটো উপলব্ধ	509	DXG2140267	ফটো উপলব্ধ	510	DXG1175066	ফটো উপলব্ধ
নাম : নাতেকুন খাতুন পিতার নাম : হারুন আনসারী বাড়ির নং : n0008 বয়স : 26 লিঙ্গ : মহিলা			নাম : সহরাপ আনসারী পিতার নাম : কুরবান আনসারী বাড়ির নং : n0014 বয়স : 44 লিঙ্গ : পুরুষ			নাম : খদেজা বিবি স্বামীর নাম : শমসুল আনসারী বাড়ির নং : n0069 বয়স : 45 লিঙ্গ : মহিলা		

বিধানসভা নির্বাচনক্ষেত্রের নং, নাম : 240-বাঘমুন্ডি  
ভাগ নং, নাম : 1-বান্দুলহর,নাপিতপাড়া,মুসলমান পাড়া

511 নাম : সালমা বিবি স্বামীর নাম: কালিম আনসারী বাড়ির নং : n0164 বয়স : 42 লিঙ্গ : মহিলা	DXG2139624 ফটো উপলব্ধ	512 নাম : রুকসানা বিবি স্বামীর নাম: মহিরুদ্দিন আনসারী বাড়ির নং : n0008 বয়স : 42 লিঙ্গ : মহিলা	NT01712918 ফটো উপলব্ধ	513 নাম : তহমিনা বিবি স্বামীর নাম: আলিউদ্দিন বাড়ির নং : n0022 বয়স : 58 লিঙ্গ : মহিলা	DXG0070649 ফটো উপলব্ধ
514 নাম : স্যাইরুন বিবি স্বামীর নাম: আফিউপ আনসারী বাড়ির নং : n0269 বয়স : 55 লিঙ্গ : মহিলা	DXG0065029 ফটো উপলব্ধ	515 নাম : কুলসুম বিবি স্বামীর নাম: বিজয়ানুল আনসারী বাড়ির নং : n0262 বয়স : 52 লিঙ্গ : মহিলা	DXG1175124 ফটো উপলব্ধ	516 নাম : হারুন আনসারী পিতার নাম: ইয়াসিন আনসারী বাড়ির নং : n0008 বয়স : 53 লিঙ্গ : পুরুষ	DXG0068494 ফটো উপলব্ধ
517 নাম : মরিয়ম বিবি স্বামীর নাম: আলাউদ্দিন আনসারী বাড়ির নং : n0070 বয়স : 38 লিঙ্গ : মহিলা	DXG2765170 ফটো উপলব্ধ	518 নাম : সাহদুননেশা বিবি স্বামীর নাম: আজাদ আনসারী বাড়ির নং : n0030 বয়স : 54 লিঙ্গ : মহিলা	DXG0070896 ফটো উপলব্ধ	519 নাম : তালেমুন বিবি স্বামীর নাম: লুকমান আনসারী বাড়ির নং : n0137 বয়স : 56 লিঙ্গ : মহিলা	DXG2553022 ফটো উপলব্ধ
520 নাম : ইশ্রাত খাতুন স্বামীর নাম: আলিরাজা আনসারী বাড়ির নং : নং030 বয়স : 27 লিঙ্গ : মহিলা	NT01938117 ফটো উপলব্ধ	521 নাম : আলিরাজা আনসারী পিতার নাম: ফারুক আনসারী বাড়ির নং : নং030 বয়স : 30 লিঙ্গ : পুরুষ	NT01938109 ফটো উপলব্ধ	522 নাম : কামরুন বিবি স্বামীর নাম: হারুন আনসারী বাড়ির নং : n0008 বয়স : 50 লিঙ্গ : মহিলা	DXG2553394 ফটো উপলব্ধ
523 নাম : ওয়াহিদ আনসারী পিতার নাম: হারুন আনসারী বাড়ির নং : নং008 বয়স : 25 লিঙ্গ : পুরুষ	NT01938216 ফটো উপলব্ধ	524 নাম : তানজিলা বিবি স্বামীর নাম: আলিউদ্দিন আনসারী বাড়ির নং : n0123 বয়স : 37 লিঙ্গ : মহিলা	DXG2719615 ফটো উপলব্ধ	525 নাম : উনোহানি বিবি স্বামীর নাম: ফিরুউদ্দিন আনসারী বাড়ির নং : n0156 বয়স : 41 লিঙ্গ : মহিলা	DXG2139087 ফটো উপলব্ধ
526 নাম : সাউফন বিবি স্বামীর নাম: ইয়াসিন বাড়ির নং : n0008 বয়স : 71 লিঙ্গ : মহিলা	DXG0068486 ফটো উপলব্ধ	527 নাম : নুপুর বৈষ্ণব পিতার নাম: দীনবন্ধু বৈষ্ণব বাড়ির নং : 00 বয়স : 28 লিঙ্গ : মহিলা	NT01938141 ফটো উপলব্ধ	528 নাম : অম্বিকা বৈষ্ণব স্বামীর নাম: দিনবন্ধুদাস বৈষ্ণব বাড়ির নং : এন0362 বয়স : 53 লিঙ্গ : মহিলা	DXG2402568 ফটো উপলব্ধ
529 নাম : সঞ্জয় মণ্ডল পিতার নাম: কুম্ভ মণ্ডল বাড়ির নং : 00 বয়স : 42 লিঙ্গ : পুরুষ	DXG2550911 ফটো উপলব্ধ	530 নাম : সবিতা মন্ডল স্বামীর নাম: সঞ্জয় মন্ডল বাড়ির নং : 00 বয়স : 37 লিঙ্গ : মহিলা	NT00041368 ফটো উপলব্ধ	531 নাম : উর্মিলা মাঝী পিতার নাম: গোলক চন্দ্র মাঝী বাড়ির নং : 019 বয়স : 24 লিঙ্গ : পুরুষ	NT02133221 ফটো উপলব্ধ
532 নাম : বিবেক মাঝি পিতার নাম: ভোলা মাঝি বাড়ির নং : 00 বয়স : 23 লিঙ্গ : পুরুষ	NT02133015 ফটো উপলব্ধ	533 নাম : গোপাল মাঝি পিতার নাম: ঘল্ট মাঝি বাড়ির নং : n0065 বয়স : 36 লিঙ্গ : পুরুষ	NT01178193 ফটো উপলব্ধ	534 নাম : লহোদার মাঝি পিতার নাম: দুর্গাচরন মাঝি বাড়ির নং : n0000 বয়স : 25 লিঙ্গ : পুরুষ	NT02058162 ফটো উপলব্ধ
535 নাম : মনিষ মাঝি পিতার নাম: ভোলা মাঝি বাড়ির নং : এন00 বয়স : 22 লিঙ্গ : পুরুষ	NT02233328 ফটো উপলব্ধ	536 নাম : পুনিয়া মাঝি স্বামীর নাম: নিধিরাম মাঝি বাড়ির নং : n0002 বয়স : 63 লিঙ্গ : মহিলা	DXG0070508 ফটো উপলব্ধ	537 নাম : ফুলতুলা মাঝি স্বামীর নাম: সুরেশ মাঝি বাড়ির নং : n0309 বয়স : 31 লিঙ্গ : মহিলা	NT01795954 ফটো উপলব্ধ
538 নাম : পঙ্কজ কুমার মাঝি পিতার নাম: সয়ারাম মাঝি বাড়ির নং : এন0045 বয়স : 21 লিঙ্গ : পুরুষ	NT02319374 ফটো উপলব্ধ	539 নাম : দীপক মাঝী পিতার নাম: রাধানাথ মাঝী বাড়ির নং : এন0044 বয়স : 21 লিঙ্গ : পুরুষ	NT02372670 ফটো উপলব্ধ	540 নাম : যমুনা মাঝি স্বামীর নাম: জনারদন মাঝি বাড়ির নং : n0064 বয়স : 38 লিঙ্গ : মহিলা	DXG2765253 ফটো উপলব্ধ

বিধানসভা নির্বাচনক্ষেত্রের নং, নাম : 240-বাঘমুন্ডি  
ভাগ নং, নাম : 1-বান্দুলহর,নাপিতপাড়া,মুসলমান পাড়া

541 নাম : সনাতন মাঝি পিতার নাম: জগত মাঝি বাড়ির নং : n0270 বয়স : 50 লিঙ্গ : পুরুষ	DXG0065821 ফটো উপলব্ধ	542 নাম : শুরুরমাঝি মাঝি স্বামীর নাম: নরেন চন্দ্র মাঝি বাড়ির নং : এন0168 বয়স : 27 লিঙ্গ : মহিলা	NTO2228195 ফটো উপলব্ধ	543 নাম : মিতালী পরামাণিক মায়ের নাম: মীরা পরামাণিক বাড়ির নং : এন00 বয়স : 22 লিঙ্গ : মহিলা	NTO2229706 ফটো উপলব্ধ
544 নাম : আলমনি মাঝি স্বামীর নাম: দুর্গাচরন মাঝি বাড়ির নং : n0065 বয়স : 56 লিঙ্গ : মহিলা	DXG0070433 ফটো উপলব্ধ	545 নাম : বিশ্বনাথ মাঝি পিতার নাম: দীনবন্ধু মাঝি বাড়ির নং : n0047 বয়স : 52 লিঙ্গ : পুরুষ	DXG2140721 ফটো উপলব্ধ	546 নাম : ফুল মাঝি স্বামীর নাম: সনাতন মাঝি বাড়ির নং : n0266 বয়স : 43 লিঙ্গ : মহিলা	DXG2719532 ফটো উপলব্ধ
547 নাম : রবীন্দ্র নাথ মাঝি পিতার নাম: গোলক চন্দ্র মাঝি বাড়ির নং : এন0014 বয়স : 34 লিঙ্গ : পুরুষ	NTO1178292 ফটো উপলব্ধ	548 নাম : বালিকা মাঝি স্বামীর নাম: গোপাল মাঝি বাড়ির নং : n0286 বয়স : 28 লিঙ্গ : মহিলা	NTO1711415 ফটো উপলব্ধ	549 নাম : ববিতা কুমারী স্বামীর নাম: শিংশে মাঝি বাড়ির নং : নং048 বয়স : 39 লিঙ্গ : মহিলা	NTO1938190 ফটো উপলব্ধ
550 নাম : জিতু মাঝি পিতার নাম: জগন্নাথ মাঝি বাড়ির নং : n0063 বয়স : 34 লিঙ্গ : পুরুষ	NTO1257930 ফটো উপলব্ধ	551 নাম : মঙ্গল মাঝি পিতার নাম: জগন্নাথ মাঝি বাড়ির নং : n0063 বয়স : 26 লিঙ্গ : পুরুষ	NTO1916204 ফটো উপলব্ধ	552 নাম : কাজল মাঝি পিতার নাম: মানসিং মাঝি বাড়ির নং : n0278 বয়স : 38 লিঙ্গ : মহিলা	DXG2504009 ফটো উপলব্ধ
553 নাম : বিক্রম মাঝি পিতার নাম: ত্রিলোচন মাঝি বাড়ির নং : এন00 বয়স : 22 লিঙ্গ : পুরুষ	NTO2227130 ফটো উপলব্ধ	554 নাম : কালিপদ মাঝি পিতার নাম: সদানন্দ মাঝি বাড়ির নং : n0279 বয়স : 73 লিঙ্গ : পুরুষ	DXG0065490 ফটো উপলব্ধ	555 নাম : সুভদ্রা কুমারী স্বামীর নাম: সুদর্শন মাঝি বাড়ির নং : নং044 বয়স : 29 লিঙ্গ : মহিলা	NTO1938257 ফটো উপলব্ধ
556 নাম : অনিতা মাঝি স্বামীর নাম: জিতু মাঝি বাড়ির নং : নং063 বয়স : 26 লিঙ্গ : মহিলা	NTO1938133 ফটো উপলব্ধ	557 নাম : সরিতা মাঝি স্বামীর নাম: কা্তিক মাঝি বাড়ির নং : 00 বয়স : 30 লিঙ্গ : মহিলা	NTO1943174 ফটো উপলব্ধ	558 নাম : নিধিরাম মাঝি পিতার নাম: চৈতন মাঝি বাড়ির নং : n0002 বয়স : 73 লিঙ্গ : পুরুষ	DXG0070490 ফটো উপলব্ধ
559 নাম : সাবির আনসারী পিতার নাম: সুভাষ আনসারী বাড়ির নং : n0050 বয়স : 32 লিঙ্গ : পুরুষ	NTO1416569 ফটো উপলব্ধ	560 নাম : উপাশি মাঝি স্বামীর নাম: হেমন্ত কুমার মাঝি বাড়ির নং : n0050 বয়স : 36 লিঙ্গ : মহিলা	NTO1087451 ফটো উপলব্ধ	561 নাম : কমলাকান্ত মাঝি পিতার নাম: ধনীরাম মাঝি বাড়ির নং : n0195 বয়স : 45 লিঙ্গ : পুরুষ	DXG2552958 ফটো উপলব্ধ
562 নাম : উত্তম কুমার মাঝি পিতার নাম: ভক্তিপদ মাঝি বাড়ির নং : n0003 বয়স : 27 লিঙ্গ : পুরুষ	NTO1805803 ফটো উপলব্ধ	563 নাম : বৃন্দাবন মাঝি পিতার নাম: রাধানাথ মাঝি বাড়ির নং : n0044 বয়স : 28 লিঙ্গ : পুরুষ	NTO1712843 ফটো উপলব্ধ	564 নাম : কাশিনাথ মাঝি পিতার নাম: নিত্যানন্দ মাঝি বাড়ির নং : n0044 বয়স : 30 লিঙ্গ : পুরুষ	NTO1712850 ফটো উপলব্ধ
565 নাম : জুবোদা খাতুন পিতার নাম: মগুড়ি জাবরুল হুসেন বাড়ির নং : বান্দুলহর বয়স : 27 লিঙ্গ : মহিলা	LKL6275432 ফটো উপলব্ধ	566 নাম : কমল কান্ত মাঝি পিতার নাম: তপন কুমার মাঝি বাড়ির নং : n0109 বয়স : 28 লিঙ্গ : পুরুষ	NTO1712868 ফটো উপলব্ধ	567 নাম : বন্দীরাম মাঝি পিতার নাম: পচলু মাঝি বাড়ির নং : n0066 বয়স : 31 লিঙ্গ : পুরুষ	NTO1712942 ফটো উপলব্ধ
568 নাম : সুনিতা মাঝি স্বামীর নাম: বন্দীরাম মাঝি বাড়ির নং : n0066 বয়স : 33 লিঙ্গ : মহিলা	NTO1712959 ফটো উপলব্ধ	569 নাম : বালিকা মাঝি পিতার নাম: ঘল্টু মাঝি বাড়ির নং : n0065 বয়স : 28 লিঙ্গ : মহিলা	NTO1712967 ফটো উপলব্ধ	570 নাম : সন্দীপকুমার মাঝি পিতার নাম: লক্ষীকান্ত মাঝি বাড়ির নং : n0065 বয়স : 49 লিঙ্গ : পুরুষ	DXG1255850 ফটো উপলব্ধ

বিধানসভা নির্বাচনক্ষেত্রের নং, নাম : 240-বাঘমুন্ডি  
ভাগ নং, নাম : 1-বাবুলহর,নাপিতপাড়া,মুসলমান পাড়া

571 নাম : হরেকৃষ্ণ মাঝি পিতার নাম: তপন কুমার মাঝি বাড়ির নং : n0100 বয়স : 41 লিঙ্গ : পুরুষ	DXG2719649 ফটো উপলব্ধ	572 নাম : গোলক মাঝি পিতার নাম: কপুরচাঁদ মাঝি বাড়ির নং : এন0012 বয়স : 60 লিঙ্গ : পুরুষ	DXG0070094 ফটো উপলব্ধ	573 নাম : করুণা মাঝি স্বামীর নাম: গোলক মাঝি বাড়ির নং : এন00147 বয়স : 55 লিঙ্গ : মহিলা	DXG0070102 ফটো উপলব্ধ
574 নাম : মহেশ চন্দ্র পরামানিক পিতার নাম: ভরত চন্দ্র পরামানিক বাড়ির নং : n0051 বয়স : 40 লিঙ্গ : পুরুষ	DXG2140572 ফটো উপলব্ধ	575 নাম : শেফালী পরামানিক স্বামীর নাম: মহেশ চন্দ্র পরামানিক বাড়ির নং : n0051 বয়স : 40 লিঙ্গ : মহিলা	NT01087469 ফটো উপলব্ধ	576 নাম : মীরা পরামানিক স্বামীর নাম: মনোজ কুমার পরামানিক বাড়ির নং : n0051 বয়স : 40 লিঙ্গ : মহিলা	DXG2140580 ফটো উপলব্ধ
577 নাম : মিথিলা দেবী স্বামীর নাম: নিত্যানন্দ মাঝি বাড়ির নং : n0044 বয়স : 59 লিঙ্গ : মহিলা	DXG2140762 ফটো উপলব্ধ	578 নাম : অনিতা মাঝি স্বামীর নাম: সমীর চন্দ্র মাঝি বাড়ির নং : n0077 বয়স : 34 লিঙ্গ : মহিলা	NT01416379 ফটো উপলব্ধ	579 নাম : বনসরী মাঝি স্বামীর নাম: তপন কুমার মাঝি বাড়ির নং : n0101 বয়স : 65 লিঙ্গ : মহিলা	DXG2139368 ফটো উপলব্ধ
580 নাম : তপনকুমার মাঝি পিতার নাম: ছুট মাঝি বাড়ির নং : n0109 বয়স : 69 লিঙ্গ : পুরুষ	DXG0066167 ফটো উপলব্ধ	581 নাম : নগেন্দ্রনাথ মাঝি পিতার নাম: বরি মাঝি বাড়ির নং : n0117 বয়স : 39 লিঙ্গ : পুরুষ	NT01257799 ফটো উপলব্ধ	582 নাম : ধনঞ্জয় মাঝি পিতার নাম: গিরিধারী মাঝি বাড়ির নং : n0167 বয়স : 38 লিঙ্গ : পুরুষ	NT01177823 ফটো উপলব্ধ
583 নাম : সিদ্ধুবালা মাঝি স্বামীর নাম: ধনঞ্জয় মাঝি বাড়ির নং : n0167 বয়স : 32 লিঙ্গ : মহিলা	NT01640572 ফটো উপলব্ধ	584 নাম : নরেন চন্দ্র মাঝি পিতার নাম: গিরিধারী মাঝি বাড়ির নং : n0168 বয়স : 37 লিঙ্গ : পুরুষ	NT01177815 ফটো উপলব্ধ	585 নাম : গিরিধারী মাঝি পিতার নাম: সদানন্দ মাঝি বাড়ির নং : n0169 বয়স : 66 লিঙ্গ : পুরুষ	DXG0067652 ফটো উপলব্ধ
586 নাম : ফাল্গুনী মাঝি পিতার নাম: গিরিধারী মাঝি বাড়ির নং : n0169 বয়স : 34 লিঙ্গ : পুরুষ	NT01525153 ফটো উপলব্ধ	587 নাম : যমুনা মাঝি স্বামীর নাম: গিরিধারী মাঝি বাড়ির নং : n0171 বয়স : 63 লিঙ্গ : মহিলা	DXG0067660 ফটো উপলব্ধ	588 নাম : সমির চন্দ্র মাঝি পিতার নাম: শুকরাম মাঝি বাড়ির নং : n0174 বয়স : 34 লিঙ্গ : পুরুষ	NT01333558 ফটো উপলব্ধ
589 নাম : রত্নানাথ মাঝি স্বামীর নাম: পড়িয়া মাঝি বাড়ির নং : n0196 বয়স : 39 লিঙ্গ : পুরুষ	DXG2719557 ফটো উপলব্ধ	590 নাম : রাজেশ্বরী মাঝি স্বামীর নাম: রত্নানাথ মাঝি বাড়ির নং : n0196 বয়স : 32 লিঙ্গ : মহিলা	NT01628858 ফটো উপলব্ধ	591 নাম : সবিতা মাঝি স্বামীর নাম: কমলাকান্ত মাঝি বাড়ির নং : n0197 বয়স : 38 লিঙ্গ : মহিলা	DXG2719540 ফটো উপলব্ধ
592 নাম : সন্তু মাঝি স্বামীর নাম: শুকরাম মাঝি বাড়ির নং : n0208 বয়স : 66 লিঙ্গ : মহিলা	DXG0065797 ফটো উপলব্ধ	593 নাম : দিলীপকুমার মাঝি পিতার নাম: শুকরাম মাঝি বাড়ির নং : n0209 বয়স : 45 লিঙ্গ : পুরুষ	DXG1726694 ফটো উপলব্ধ	594 নাম : শুকরাম মাঝি পিতার নাম: চৈতন মাঝি বাড়ির নং : n0234 বয়স : 73 লিঙ্গ : পুরুষ	DXG0065789 ফটো উপলব্ধ
595 নাম : দময়ন্তী মাঝি স্বামীর নাম: দিলিপ মাঝি বাড়ির নং : n0235 বয়স : 37 লিঙ্গ : মহিলা	DXG2719524 ফটো উপলব্ধ	596 নাম : অবলা মাঝি স্বামীর নাম: রমেশ মাঝি বাড়ির নং : n0249 বয়স : 34 লিঙ্গ : মহিলা	NT01524842 ফটো উপলব্ধ	597 নাম : কার্তিক মাঝি পিতার নাম: নিধিরাম মাঝি বাড়ির নং : n0002 বয়স : 37 লিঙ্গ : পুরুষ	DXG2765246 ফটো উপলব্ধ
598 নাম : বৈশাখী মাঝি স্বামীর নাম: গনেশচন্দ্র মাঝি বাড়ির নং : n0002 বয়স : 40 লিঙ্গ : মহিলা	DXG2140689 ফটো উপলব্ধ	599 নাম : গনেশচন্দ্র মাঝি পিতার নাম: নিধিরাম মাঝি বাড়ির নং : n0002 বয়স : 46 লিঙ্গ : পুরুষ	DXG1175959 ফটো উপলব্ধ	600 নাম : বুধনী মাঝি স্বামীর নাম: ভক্তিপদ মাঝি বাড়ির নং : n0003 বয়স : 59 লিঙ্গ : মহিলা	DXG0070599 ফটো উপলব্ধ

বিধানসভা নির্বাচনক্ষেত্রের নং, নাম : 240-বাঘমুন্ডি  
ভাগ নং, নাম : 1-বাবুলহর,নাপিতপাড়া,মুসলমান পাড়া

601	NTO1640705	ফটো উপলব্ধ	602	NTO1416577	ফটো উপলব্ধ	603	DXG0070359	ফটো উপলব্ধ
নাম : সঞ্জতী মাঝি স্বামীর নাম: রবীন্দ্রনাথ মাঝি বাড়ির নং : n0043 বয়স : 30 লিঙ্গ : মহিলা			নাম : সুরেশ মাঝি পিতার নাম: বারি মাঝি বাড়ির নং : n0043 বয়স : 33 লিঙ্গ : পুরুষ			নাম : রহিনী মাঝি স্বামীর নাম: ভৃগুরাম মাঝি বাড়ির নং : n0044 বয়স : 81 লিঙ্গ : মহিলা		
604	DXG2140754	ফটো উপলব্ধ	605	NTO0043109	ফটো উপলব্ধ	606	DXG0069989	ফটো উপলব্ধ
নাম : নিত্যানন্দ মাঝি পিতার নাম: ভৃগুরাম মাঝি বাড়ির নং : n0044 বয়স : 61 লিঙ্গ : পুরুষ			নাম : রবীন্দ্রনাথ মাঝি পিতার নাম: বারি মাঝি বাড়ির নং : n0043 বয়স : 38 লিঙ্গ : পুরুষ			নাম : রাতলী মাঝি স্বামীর নাম: বারি মাঝি বাড়ির নং : n0043 বয়স : 63 লিঙ্গ : মহিলা		
607	NTO1416353	ফটো উপলব্ধ	608	NTO1416320	ফটো উপলব্ধ	609	NTO1416734	ফটো উপলব্ধ
নাম : ফুলমনি মাঝি স্বামীর নাম: নগেন্দ্রনাথ মাঝি বাড়ির নং : n0076 বয়স : 32 লিঙ্গ : মহিলা			নাম : রামকৃষ্ণ মাঝি পিতার নাম: তপন কুমার মাঝি বাড়ির নং : n0073 বয়স : 33 লিঙ্গ : পুরুষ			নাম : লিলা মাঝি স্বামীর নাম: শিব মাঝি বাড়ির নং : n0066 বয়স : 35 লিঙ্গ : মহিলা		
610	NTO0043117	ফটো উপলব্ধ	611	DXG0070193	ফটো উপলব্ধ	612	NTO1525054	ফটো উপলব্ধ
নাম : শিব মাঝি পিতার নাম: পঞ্চানন মাঝি বাড়ির নং : n0066 বয়স : 40 লিঙ্গ : পুরুষ			নাম : মিনকী মাঝি স্বামীর নাম: পঞ্চানন মাঝি বাড়ির নং : n0066 বয়স : 69 লিঙ্গ : মহিলা			নাম : চন্ডী মাঝি পিতার নাম: পচলু মাঝি বাড়ির নং : n0066 বয়স : 30 লিঙ্গ : পুরুষ		
613	DXG0070185	ফটো উপলব্ধ	614	DXG0070425	ফটো উপলব্ধ	615	DXG0070417	ফটো উপলব্ধ
নাম : পচলু মাঝি পিতার নাম: কীর্তন মাঝি বাড়ির নং : n0066 বয়স : 73 লিঙ্গ : পুরুষ			নাম : দুর্গাচরন মাঝি পিতার নাম: রসরাজ মাঝি বাড়ির নং : n0065 বয়স : 59 লিঙ্গ : পুরুষ			নাম : সহরী মাঝি স্বামীর নাম: ঘলটু মাঝি বাড়ির নং : n0065 বয়স : 61 লিঙ্গ : মহিলা		
616	DXG1256023	ফটো উপলব্ধ	617	DXG2553659	ফটো উপলব্ধ	618	DXG1728468	ফটো উপলব্ধ
নাম : ঘলটু মাঝি পিতার নাম: রসরাজ মাঝি বাড়ির নং : n0065 বয়স : 65 লিঙ্গ : পুরুষ			নাম : জনাদিন মাঝি পিতার নাম: ক্ষুদিরাম মাঝি বাড়ির নং : n0064 বয়স : 53 লিঙ্গ : পুরুষ			নাম : ফুলমনি মাঝি স্বামীর নাম: সীতারাম মাঝি বাড়ির নং : n0064 বয়স : 46 লিঙ্গ : মহিলা		
619	DXG1728450	ফটো উপলব্ধ	620	NTO1640689	ফটো উপলব্ধ	621	DXG0070227	ফটো উপলব্ধ
নাম : সীতারাম মাঝি পিতার নাম: শ্রীহরি মাঝি বাড়ির নং : n0064 বয়স : 53 লিঙ্গ : পুরুষ			নাম : অশোক মাঝি পিতার নাম: তিজু মাঝি বাড়ির নং : n0064 বয়স : 29 লিঙ্গ : পুরুষ			নাম : জানকী মাঝি স্বামীর নাম: তিজু মাঝি বাড়ির নং : n0064 বয়স : 53 লিঙ্গ : মহিলা		
622	WB/34/237/036476	ফটো উপলব্ধ	623	DXG0070037	ফটো উপলব্ধ	624	DXG2553634	ফটো উপলব্ধ
নাম : তিজু মাঝি পিতার নাম: শ্রীহরি মাঝি বাড়ির নং : n0064 বয়স : 57 লিঙ্গ : পুরুষ			নাম : দানিবালা ঘাসি স্বামীর নাম: নেপাল ঘাসি বাড়ির নং : n0063 বয়স : 52 লিঙ্গ : মহিলা			নাম : নেপাল ঘাসি পিতার নাম: মোহন ঘাসি বাড়ির নং : n0063 বয়স : 56 লিঙ্গ : পুরুষ		
625	DXG0070029	ফটো উপলব্ধ	626	WB/34/237/036546	ফটো উপলব্ধ	627	NTO2459204	ফটো উপলব্ধ
নাম : কুন্তিবালা মাঝি স্বামীর নাম: জগন্নাথ মাঝি বাড়ির নং : n0063 বয়স : 59 লিঙ্গ : মহিলা			নাম : জগন্নাথ মাঝি পিতার নাম: ক্ষুদিরাম মাঝি বাড়ির নং : n0063 বয়স : 63 লিঙ্গ : পুরুষ			নাম : রাজকুমার ঘাসি পিতার নাম: নেপাল ঘাসি বাড়ির নং : এন0063 বয়স : 20 লিঙ্গ : পুরুষ		
628	DXG2765238	ফটো উপলব্ধ	629	DXG2140705	ফটো উপলব্ধ	630	DXG0070268	ফটো উপলব্ধ
নাম : রমেশ মাঝি পিতার নাম: বিদেশী মাঝি বাড়ির নং : n0050 বয়স : 41 লিঙ্গ : পুরুষ			নাম : হেমন্ত কুমার মাঝি পিতার নাম: বিদেশী মাঝি বাড়ির নং : n0050 বয়স : 49 লিঙ্গ : পুরুষ			নাম : আলোমনি মাঝি স্বামীর নাম: বিদেশী মাঝি বাড়ির নং : n0050 বয়স : 66 লিঙ্গ : মহিলা		

বিধানসভা নির্বাচনক্ষেত্রের নং, নাম : 240-বাঘমুন্ডি  
ভাগ নং, নাম : 1-বান্দুলহর,নাপিতপাড়া,মুসলমান পাড়া

631 নাম : ফটিক মাঝি পিতার নাম: ঠাকুরদাস মাঝি বাড়ির নং : n0049 বয়স : 39 লিঙ্গ : পুরুষ	NTO1087444 ফটো উপলব্ধ	632 নাম : সঞ্জতি মাঝি স্বামীর নাম: ঠাকুরদাস মাঝি বাড়ির নং : n0049 বয়স : 61 লিঙ্গ : মহিলা	DXG0070524 ফটো উপলব্ধ	633 নাম : ঠাকুরদাস মাঝি পিতার নাম: নারান মাঝি বাড়ির নং : n0049 বয়স : 67 লিঙ্গ : পুরুষ	DXG0070516 ফটো উপলব্ধ
634 নাম : শীতেশ মাঝি পিতার নাম: বাবুলাল মাঝি বাড়ির নং : n0048 বয়স : 50 লিঙ্গ : পুরুষ	DXG2553709 ফটো উপলব্ধ	635 নাম : ললিতা মাঝি স্বামীর নাম: বিশনাথ মাঝি বাড়ির নং : n0047 বয়স : 36 লিঙ্গ : মহিলা	NTO1087436 ফটো উপলব্ধ	636 নাম : নিখিল চন্দ্র মাঝি পিতার নাম: ভোলা মাঝি বাড়ির নং : n0047 বয়স : 33 লিঙ্গ : পুরুষ	NTO1416668 ফটো উপলব্ধ
637 নাম : সহবালা মাঝি স্বামীর নাম: ভোলা মাঝি বাড়ির নং : n0047 বয়স : 51 লিঙ্গ : মহিলা	DXG0070292 ফটো উপলব্ধ	638 নাম : ভোলা মাঝি পিতার নাম: দীনবন্ধু মাঝি বাড়ির নং : n0047 বয়স : 57 লিঙ্গ : পুরুষ	DXG2553683 ফটো উপলব্ধ	639 নাম : পমিলা মাঝি স্বামীর নাম: ত্রিলোচন মাঝি বাড়ির নং : n0046 বয়স : 42 লিঙ্গ : মহিলা	NTO1087428 ফটো উপলব্ধ
640 নাম : ত্রিলোচন মাঝি পিতার নাম: বাহাদুর মাঝি বাড়ির নং : n0046 বয়স : 54 লিঙ্গ : পুরুষ	DXG1728625 ফটো উপলব্ধ	641 নাম : সিন্ধুবালা মাঝি স্বামীর নাম: সন্দীপ কুমার মাঝি বাড়ির নং : n0045 বয়স : 38 লিঙ্গ : মহিলা	DXG2719862 ফটো উপলব্ধ	642 নাম : গঙ্গাধর মাঝি পিতার নাম: লক্ষীকান্ত মাঝি বাড়ির নং : n0045 বয়স : 47 লিঙ্গ : পুরুষ	NTO1257757 ফটো উপলব্ধ
643 নাম : নমিতা মাঝি স্বামীর নাম: সিয়রাম মাঝি বাড়ির নং : n0045 বয়স : 42 লিঙ্গ : মহিলা	DXG2140630 ফটো উপলব্ধ	644 নাম : সিয়রাম মাঝি পিতার নাম: লক্ষীকান্ত মাঝি বাড়ির নং : n0045 বয়স : 51 লিঙ্গ : পুরুষ	DXG0070151 ফটো উপলব্ধ	645 নাম : শকুন্তলা মাঝি স্বামীর নাম: লক্ষীকান্ত মাঝি বাড়ির নং : n0045 বয়স : 70 লিঙ্গ : মহিলা	DXG0070144 ফটো উপলব্ধ
646 নাম : রাখানাথ মাঝি পিতার নাম: ভুগুরাম মাঝি বাড়ির নং : n0044 বয়স : 54 লিঙ্গ : পুরুষ	DXG0070375 ফটো উপলব্ধ	647 নাম : গৌরচাঁদ মাঝি পিতার নাম: ভুগুরাম মাঝি বাড়ির নং : n0044 বয়স : 57 লিঙ্গ : পুরুষ	DXG1256015 ফটো উপলব্ধ	648 নাম : সুদর্শন মাঝি পিতার নাম: নিত্যানন্দ মাঝি বাড়ির নং : n0044 বয়স : 37 লিঙ্গ : পুরুষ	DXG2765279 ফটো উপলব্ধ
649 নাম : নলিন কুমার মাঝি পিতার নাম: নিত্যানন্দ মাঝি বাড়ির নং : n0044 বয়স : 37 লিঙ্গ : পুরুষ	NTO1178235 ফটো উপলব্ধ	650 নাম : সুনিতা কুমার স্বামীর নাম: বৃন্দাবন মাঝি বাড়ির নং : বান্দুলহর বয়স : 28 লিঙ্গ : মহিলা	NTO2444735 ফটো উপলব্ধ	651 নাম : মনীরাম মাঝি পিতার নাম: দুর্গ চরণ মাঝি বাড়ির নং : এন000 বয়স : 22 লিঙ্গ : পুরুষ	NTO2233138 ফটো উপলব্ধ
652 নাম : মহেশ পরামাণিক পিতার নাম: জগন্নাথ পরামাণিক বাড়ির নং : এন00 বয়স : 22 লিঙ্গ : পুরুষ	NTO2229573 ফটো উপলব্ধ	653 নাম : স্বপন কুমার মাহাত পিতার নাম: রাজেন্দ্রনাথ মাহাত বাড়ির নং : এন00 বয়স : 34 লিঙ্গ : পুরুষ	NTO1415926 ফটো উপলব্ধ	654 নাম : কল্যাণী মাহাত স্বামীর নাম: চিত্তরঞ্জন মাহাত বাড়ির নং : এন00 বয়স : 44 লিঙ্গ : মহিলা	DXG2138428 ফটো উপলব্ধ
655 নাম : চুনমুন কুমারী মাহাত স্বামীর নাম: বিদ্যাধর মাহাত বাড়ির নং : 000 বয়স : 23 লিঙ্গ : মহিলা	NTO2133171 ফটো উপলব্ধ	656 নাম : পার্বতী মাহাত পিতার নাম: কৃষ্ণ পদ মাহাত বাড়ির নং : এন00 বয়স : 22 লিঙ্গ : মহিলা	NTO2227049 ফটো উপলব্ধ	657 নাম : রূপালী মাহাত পিতার নাম: চিত্তরঞ্জন মাহাত বাড়ির নং : এন00 বয়স : 23 লিঙ্গ : মহিলা	NTO2233377 ফটো উপলব্ধ
658 নাম : প্রিয়ঙ্কা মাহাত স্বামীর নাম: নিতিন কুমার মাহাত বাড়ির নং : এন00 বয়স : 22 লিঙ্গ : মহিলা	NTO2233427 ফটো উপলব্ধ	659 নাম : বিদ্যাধর মাহাত পিতার নাম: সুরেন্দ্র নাথ মাহাত বাড়ির নং : এন00 বয়স : 24 লিঙ্গ : পুরুষ	NTO2058311 ফটো উপলব্ধ	660 নাম : সুজিত মাহাত পিতার নাম: বিষ্ণু মাহাত বাড়ির নং : এন00 বয়স : 29 লিঙ্গ : পুরুষ	NTO2133080 ফটো উপলব্ধ

বিধানসভা নির্বাচনক্ষেত্রের নং, নাম : 240-বাঘমুন্ডি  
ভাগ নং, নাম : 1-বান্দুলহর,নাপিতপাড়া,মুসলমান পাড়া

661	NTO2329233	নাম : শচীন কুমার মাহাত পিতার নাম: চিত্তরঞ্জন মাহাত বাড়ির নং : এন0340 বয়স : 21 লিঙ্গ : পুরুষ	ফটো উপলব্ধ	662	NTO2373587	নাম : অর্জনা খাতুন স্বামীর নাম: কিয়ামুদ্দিন আনসারি বাড়ির নং : এন0254 বয়স : 21 লিঙ্গ : মহিলা	ফটো উপলব্ধ	663	DXG2765071	নাম : রাজেন্দ্রপ্রসাদ মাহাত পিতার নাম: জথু মাহাত বাড়ির নং : এন00 বয়স : 64 লিঙ্গ : পুরুষ	ফটো উপলব্ধ
664	DXG1176528	নাম : অচলা মাহাত স্বামীর নাম: পরান মাহাত বাড়ির নং : n0001 বয়স : 61 লিঙ্গ : মহিলা	ফটো উপলব্ধ	665	DXG0070912	নাম : বাউড়ী মাহাত পিতার নাম: কুঞ্জবিহারী মাহাত বাড়ির নং : n0001 বয়স : 58 লিঙ্গ : পুরুষ	ফটো উপলব্ধ	666	DXG2553808	নাম : রাজেশ্বরী মাহাত স্বামীর নাম: বাউড়ী মাহাত বাড়ির নং : n0001 বয়স : 56 লিঙ্গ : মহিলা	ফটো উপলব্ধ
667	DXG0069559	নাম : ফনিভূষন মাহাত পিতার নাম: সুরেশ চন্দ্র মাহাত বাড়ির নং : n0006 বয়স : 75 লিঙ্গ : পুরুষ	ফটো উপলব্ধ	668	DXG2553782	নাম : কোশিলা মাহাত স্বামীর নাম: ফনিভূষন মাহাত বাড়ির নং : n0006 বয়স : 67 লিঙ্গ : মহিলা	ফটো উপলব্ধ	669	NTO1178219	নাম : সুদীপ মাহাত পিতার নাম: ফনিভূষন মাহাত বাড়ির নং : n0006 বয়স : 40 লিঙ্গ : পুরুষ	ফটো উপলব্ধ
670	NTO1178201	নাম : অমরদীপ মাহাত পিতার নাম: ফনিভূষন মাহাত বাড়ির নং : n0006 বয়স : 37 লিঙ্গ : পুরুষ	ফটো উপলব্ধ	671	WB/34/237/036700	নাম : জগন্নাথ পরামানিক পিতার নাম: লক্ষীনারায়ন পরামানিক বাড়ির নং : n0006 বয়স : 63 লিঙ্গ : পুরুষ	ফটো উপলব্ধ	672	WB/34/237/036701	নাম : সরবলা পরামানিক স্বামীর নাম: জগন্নাথ পরামানিক বাড়ির নং : n0006 বয়স : 58 লিঙ্গ : মহিলা	ফটো উপলব্ধ
673	DXG0069542	নাম : উজ্জ্বলা পরামানিক স্বামীর নাম: গুণধর পরামানিক বাড়ির নং : n0006 বয়স : 54 লিঙ্গ : মহিলা	ফটো উপলব্ধ	674	NTO1416338	নাম : উপেন চন্দ্র মাহাত পিতার নাম: জিতু মাহাত বাড়ির নং : n0074 বয়স : 34 লিঙ্গ : পুরুষ	ফটো উপলব্ধ	675	NTO1416429	নাম : উজলা মাহাত স্বামীর নাম: সুরেন্দ্রনাথ মাহাত বাড়ির নং : n0081 বয়স : 37 লিঙ্গ : মহিলা	ফটো উপলব্ধ
676	NTO1416452	নাম : অঞ্জনা মাহাত স্বামীর নাম: রামনাথ মাহাত বাড়ির নং : n0083 বয়স : 33 লিঙ্গ : মহিলা	ফটো উপলব্ধ	677	DXG2552792	নাম : মালতী মাহাত স্বামীর নাম: কৃষ্ণপদ মাহাত বাড়ির নং : বয়স : 41 লিঙ্গ : মহিলা	ফটো উপলব্ধ	678	DXG1726850	নাম : দেবকী মাহাত স্বামীর নাম: বিষ্ণু মাহাত বাড়ির নং : n0118 বয়স : 47 লিঙ্গ : মহিলা	ফটো উপলব্ধ
679	DXG1726843	নাম : সুরেন্দ্রনাথ মাহাত পিতার নাম: রংলাল মাহাত বাড়ির নং : n0178 বয়স : 49 লিঙ্গ : পুরুষ	ফটো উপলব্ধ	680	DXG1726835	নাম : ছুটুমিয়া মাহাত স্বামীর নাম: রংলাল মাহাত বাড়ির নং : n0179 বয়স : 73 লিঙ্গ : মহিলা	ফটো উপলব্ধ	681	DXG2505535	নাম : অপর্ণা মাহাত স্বামীর নাম: ভগিরথ মাহাত বাড়ির নং : n0202 বয়স : 39 লিঙ্গ : মহিলা	ফটো উপলব্ধ
682	DXG1726868	নাম : ফুটনী মাহাত স্বামীর নাম: জিতু মাহাত বাড়ির নং : n0215 বয়স : 71 লিঙ্গ : মহিলা	ফটো উপলব্ধ	683	WB/34/237/036698	নাম : জিতু মাহাত পিতার নাম: দশরথ মাহাত বাড়ির নং : n0228 বয়স : 76 লিঙ্গ : পুরুষ	ফটো উপলব্ধ	684	NTO1805795	নাম : শশাঙ্ক মাহাত পিতার নাম: বাউরী মাহাত বাড়ির নং : n0001 বয়স : 27 লিঙ্গ : পুরুষ	ফটো উপলব্ধ
685	NTO1805928	নাম : রাজেশ পরামানিক পিতার নাম: জগন্নাথ পরামানিক বাড়ির নং : n0006 বয়স : 27 লিঙ্গ : পুরুষ	ফটো উপলব্ধ	686	NTO1872605	নাম : সঞ্চিতা মাহাত পিতার নাম: অরুণ মাহাত বাড়ির নং : এন0 বয়স : 27 লিঙ্গ : মহিলা	ফটো উপলব্ধ	687	DXG2553402	নাম : কিয়ামুদ্দিন আনসারী পিতার নাম: ইয়াসিন আনসারী বাড়ির নং : n0254 বয়স : 35 লিঙ্গ : পুরুষ	ফটো উপলব্ধ
688	NTO2058212	নাম : রুমা মাহাত পিতার নাম: পরান মাহাত বাড়ির নং : n0305 বয়স : 26 লিঙ্গ : মহিলা	ফটো উপলব্ধ	689	NTO1916220	নাম : নিতীশ কুমার মাহাত পিতার নাম: বিষ্ণু মাহাত বাড়ির নং : n0275 বয়স : 26 লিঙ্গ : পুরুষ	ফটো উপলব্ধ	690	DXG2552446	নাম : বৈশাখী মাহাত স্বামীর নাম: বালাজী মাহাত বাড়ির নং : n0252 বয়স : 85 লিঙ্গ : মহিলা	ফটো উপলব্ধ

বিধানসভা নির্বাচনক্ষেত্রের নং, নাম : 240-বাঘমুন্ডি  
ভাগ নং, নাম : 1-বাবুলহর,নাপিতপাড়া,মুসলমান পাড়া

691	NTO2015949	নাম : টগর চন্দ্র মাহাত পিতার নাম: সুরেশচন্দ্র মাহাত বাড়ির নং : মাহাতো মর বয়স : 80 লিঙ্গ : পুরুষ	ফটো উপলব্ধ	692	DXG0064360	নাম : বিষ্ণু মাহাত পিতার নাম: বালাজী মাহাত বাড়ির নং : n0253 বয়স : 54 লিঙ্গ : পুরুষ	ফটো উপলব্ধ	693	DXG1727551	নাম : ভগিরথ মাহাত পিতার নাম: গনেশ চন্দ্র মাহাত বাড়ির নং : n0254 বয়স : 46 লিঙ্গ : পুরুষ	ফটো উপলব্ধ
694	DXG2138436	নাম : দ্রুপতি মাহাত স্বামীর নাম: নগেন্দ্রনাথ মাহাত বাড়ির নং : এন00 বয়স : 42 লিঙ্গ : মহিলা	ফটো উপলব্ধ	695	NTO2314789	নাম : পদ্মা মাহাত স্বামীর নাম: রাজেন্দ্র মাহাত বাড়ির নং : এন00 বয়স : 54 লিঙ্গ : মহিলা	ফটো উপলব্ধ	696	DXG0064196	নাম : নুনিবালা মাহাত স্বামীর নাম: জঘু মাহাত বাড়ির নং : এন00 বয়স : 77 লিঙ্গ : মহিলা	ফটো উপলব্ধ
697	DXG0064188	নাম : নাগেন্দ্রনাথ মাহাত পিতার নাম: জখু মাহাত বাড়ির নং : এন00 বয়স : 49 লিঙ্গ : পুরুষ	ফটো উপলব্ধ	698	NTO2228070	নাম : বীণা মাহাত স্বামীর নাম: উপেন চন্দ্র মাহাত বাড়ির নং : এন00 বয়স : 23 লিঙ্গ : মহিলা	ফটো উপলব্ধ	699	DXG2138410	নাম : চিত্তরঞ্জন মাহাত পিতার নাম: জখু মাহাত বাড়ির নং : এন00 বয়স : 54 লিঙ্গ : পুরুষ	ফটো উপলব্ধ
700	NTO2318996	নাম : অনূপ মাহাত মায়ের নাম: অচলা মাহাত বাড়ির নং : এন0001 বয়স : 21 লিঙ্গ : পুরুষ	ফটো উপলব্ধ	701	NTO1045384	নাম : রামনাথ মাহাতো পিতার নাম: জীতু মাহাতো বাড়ির নং : n0216 বয়স : 38 লিঙ্গ : পুরুষ	ফটো উপলব্ধ	702	DXG0064915	নাম : সমবারি লোহরা স্বামীর নাম: সন্তোষ লোহরা বাড়ির নং : n0212 বয়স : 71 লিঙ্গ : মহিলা	ফটো উপলব্ধ
703	DXG1726777	নাম : শুকরা লোহরা পিতার নাম: রবি লোহরা বাড়ির নং : n0146 বয়স : 71 লিঙ্গ : পুরুষ	ফটো উপলব্ধ	704	NTO1640663	নাম : রাজেন লোহরা পিতার নাম: শুকরা লোহরা বাড়ির নং : n0146 বয়স : 30 লিঙ্গ : পুরুষ	ফটো উপলব্ধ	705	DXG0065920	নাম : কালো লোহরা স্বামীর নাম: শুকরা লোহরা বাড়ির নং : n0147 বয়স : 69 লিঙ্গ : মহিলা	ফটো উপলব্ধ
706	DXG0066076	নাম : পৈরবালা লোহরা স্বামীর নাম: ঠাকুরদাস লোহরা বাড়ির নং : n0223 বয়স : 63 লিঙ্গ : মহিলা	ফটো উপলব্ধ	707	DXG0066241	নাম : লক্ষীমনি লোহরা স্বামীর নাম: কালিপদ লোহরা বাড়ির নং : n0229 বয়স : 76 লিঙ্গ : মহিলা	ফটো উপলব্ধ	708	NTO1640655	নাম : বিরেন লোহরা পিতার নাম: কালিপদ লোহরা বাড়ির নং : n0229 বয়স : 31 লিঙ্গ : পুরুষ	ফটো উপলব্ধ
709	NTO1640648	নাম : মনোরঞ্জন লহরা পিতার নাম: কালিপদ লহরা বাড়ির নং : n0229 বয়স : 33 লিঙ্গ : পুরুষ	ফটো উপলব্ধ	710	DXG2552826	নাম : অনিলচন্দ্র লোহরা পিতার নাম: কালিপদ লোহরা বাড়ির নং : n0230 বয়স : 46 লিঙ্গ : পুরুষ	ফটো উপলব্ধ	711	NTO1416387	নাম : নমিতা লোহরা স্বামীর নাম: অনিল চন্দ্র লোহরা বাড়ির নং : n0078 বয়স : 41 লিঙ্গ : মহিলা	ফটো উপলব্ধ
712	DXG2552800	নাম : ঠাকুরদাস লোহরা পিতার নাম: রামপদ লোহরা বাড়ির নং : n0222 বয়স : 67 লিঙ্গ : পুরুষ	ফটো উপলব্ধ	713	NTO1525187	নাম : দীপক কুমার কর্মকার পিতার নাম: ঠাকুরদাস কর্মকার বাড়ির নং : n0222 বয়স : 30 লিঙ্গ : পুরুষ	ফটো উপলব্ধ	714	NTO1640606	নাম : পুষ্পা কুমারী লহরা পিতার নাম: ঠাকুর দাস লহরা বাড়ির নং : n0222 বয়স : 29 লিঙ্গ : মহিলা	ফটো উপলব্ধ
715	WB/34/237/036045	নাম : কেদার লোহরা পিতার নাম: শ্রীরাম লোহরা বাড়ির নং : n0060 বয়স : 66 লিঙ্গ : পুরুষ	ফটো উপলব্ধ	716	WB/34/237/036073	নাম : চিত্তা লোহরা স্বামীর নাম: কেদার লোহরা বাড়ির নং : n0060 বয়স : 61 লিঙ্গ : মহিলা	ফটো উপলব্ধ	717	DXG2553816	নাম : শ্রীমতি ঘাসি স্বামীর নাম: লক্ষীচরন ঘাসি বাড়ির নং : n0060 বয়স : 55 লিঙ্গ : মহিলা	ফটো উপলব্ধ
718	NTO0042374	নাম : বঙ্কেশ্বর লোহরা পিতার নাম: শুকরা লোহরা বাড়ির নং : n0248 বয়স : 37 লিঙ্গ : পুরুষ	ফটো উপলব্ধ	719	NTO1938083	নাম : তারামণী করমালী স্বামীর নাম: বঙ্কেশ্বর লোহার বাড়ির নং : নং248 বয়স : 26 লিঙ্গ : মহিলা	ফটো উপলব্ধ	720	NTO2133098	নাম : পূজা লোহার স্বামীর নাম: রাজেন লোহার বাড়ির নং : এন00 বয়স : 24 লিঙ্গ : মহিলা	ফটো উপলব্ধ

বিধানসভা নির্বাচনক্ষেত্রের নং, নাম : 240-বাঘমুন্ডি  
ভাগ নং, নাম : 1-বান্দুলহর,নাপিতপাড়া,মুসলমান পাড়া

721	TME0078493	ফটো উপলব্ধ	722	NTO2448801	ফটো উপলব্ধ	723	NTO2450302	ফটো উপলব্ধ
নাম : বীনা মাঝি স্বামীর নাম: গঙ্গাধর মাঝি বাড়ির নং : বান্দুলহর বয়স : 38 লিঙ্গ : মহিলা			নাম : মানিক পরামানিক পিতার নাম: হেমন্ত কুমার পরামানিক বাড়ির নং : এন0363 বয়স : 20 লিঙ্গ : পুরুষ			নাম : আইজুল আনসারি পিতার নাম: কামরুল বাড়ির নং : বান্দুলহর বয়স : 22 লিঙ্গ : পুরুষ		
724	NTO2445195	ফটো উপলব্ধ	725	NTO2511392	ফটো উপলব্ধ	726	NTO2511400	ফটো উপলব্ধ
নাম : রবিনাথ পরামানিক পিতার নাম: রাজু পরামানিক বাড়ির নং : বান্দুলহর বয়স : 20 লিঙ্গ : পুরুষ			নাম : শিশুপাল মাহাত পিতার নাম: কৃষ্ণ পদ মাহাত বাড়ির নং : এন0268 বয়স : 19 লিঙ্গ : পুরুষ			নাম : গৌতম মাঝি পিতার নাম: লেট ভক্তিপদ মাঝি বাড়ির নং : 131 বয়স : 20 লিঙ্গ : পুরুষ		
727	NTO2525277	ফটো উপলব্ধ	728	NTO2526150	ফটো উপলব্ধ	729	NTO2541159	ফটো উপলব্ধ
নাম : মানসী কুমারী স্বামীর নাম: ফাল্গুনী মাঝি বাড়ির নং : 009 বয়স : 31 লিঙ্গ : মহিলা			নাম : গুলশন খাতুন পিতার নাম: সুলতান আনসারি বাড়ির নং : 0076 বয়স : 20 লিঙ্গ : মহিলা			নাম : সলামত আনসারি পিতার নাম: সেরাজউদ্দিন আনসারি বাড়ির নং : 001 বয়স : 19 লিঙ্গ : পুরুষ		
730	NTO2536878	ফটো উপলব্ধ	731	NTO2536886	ফটো উপলব্ধ	732	NTO2537520	ফটো উপলব্ধ
নাম : আরিফ আনসারি পিতার নাম: সুমিরুদ্দিন আনসারি বাড়ির নং : 001 বয়স : 19 লিঙ্গ : পুরুষ			নাম : অসমিনা খাতুন স্বামীর নাম: রাব্বুল আনসারি বাড়ির নং : 008 বয়স : 19 লিঙ্গ : মহিলা			নাম : জাবেদ আনসারি পিতার নাম: নসিম আনসারি বাড়ির নং : এন000 বয়স : 19 লিঙ্গ : পুরুষ		
733	NTO2537553	ফটো উপলব্ধ	734	NTO2537579	ফটো উপলব্ধ	735	NTO2537587	ফটো উপলব্ধ
নাম : তাজমা খাতুন পিতার নাম: বসির আনসারি বাড়ির নং : 004 বয়স : 19 লিঙ্গ : মহিলা			নাম : সার্জিনা খাতুন পিতার নাম: না উসাদ আনসারি বাড়ির নং : ০০৮ বয়স : 20 লিঙ্গ : মহিলা			নাম : নিকিতা পরামানিক পিতার নাম: অরুণ চন্দ্র পরামানিক বাড়ির নং : 001 বয়স : 19 লিঙ্গ : মহিলা		
736	NTO2540078	ফটো উপলব্ধ	737	NTO2545630	ফটো উপলব্ধ	738	NTO2545663	ফটো উপলব্ধ
নাম : শুভম মাঝি পিতার নাম: ভক্তিপদ মাঝি বাড়ির নং : 001 বয়স : 20 লিঙ্গ : পুরুষ			নাম : রাজিয়া খাতুন স্বামীর নাম: আইনুল আনসারি বাড়ির নং : 001 বয়স : 21 লিঙ্গ : মহিলা			নাম : লক্ষ্মী কুমারী স্বামীর নাম: মঙ্গল মাঝি বাড়ির নং : 00 বয়স : 21 লিঙ্গ : মহিলা		
739	NTO2545671	ফটো উপলব্ধ	740	NTO2545697	ফটো উপলব্ধ	741	NTO2548691	ফটো উপলব্ধ
নাম : তামান্না খাতুন স্বামীর নাম: আহম্মদ আনসারি বাড়ির নং : 003 বয়স : 21 লিঙ্গ : মহিলা			নাম : নাফিসা খাতুন স্বামীর নাম: আক্রম আনসারি বাড়ির নং : 001 বয়স : 25 লিঙ্গ : মহিলা			নাম : সোনামনি ঘাসি স্বামীর নাম: রাজকুমার ঘাসি বাড়ির নং : 003 বয়স : 22 লিঙ্গ : মহিলা		
742	NTO2549020	ফটো উপলব্ধ	743	NTO2549061	ফটো উপলব্ধ			
নাম : আফসানা খাতুন পিতার নাম: মোবারক আনসারি বাড়ির নং : 002 বয়স : 19 লিঙ্গ : মহিলা			নাম : নাজমা খাতুন পিতার নাম: বসির আনসারি বাড়ির নং : 0001 বয়স : 28 লিঙ্গ : মহিলা					



নির্বাচক সংখ্যার সারসংক্ষেপ :

A) নির্বাচকের সংখ্যা :

	নির্বাচক তালিকার প্রকৃতি	নির্বাচক তালিকার পরিচিতি :	নির্বাচকের সংখ্যা :			
			পুরুষ	মহিলা	তৃতীয় লিঙ্গ	মোট
I	মূল তালিকা	মূল তালিকা	বিশেষ নিবিড় সংশোধনী ২০২৬-এর চূড়ান্ত ভোটার তালিকা			
II	1- সংযোজন তালিকা	সংযোজনী 1	বিশেষ সংক্ষিপ্ত সংশোধন 2026			
III	2- বিয়োজন তালিকা	সংযোজনী 1	বিশেষ সংক্ষিপ্ত সংশোধন 2026			
IV	'লিঙ্গ ক্ষেত্রের' পরিবর্তনের কারণে পার্থক্য		0	0	0	0
নির্বাচকের মোট সংখ্যা (I+II-III+IV)			403	339	0	742

B) ক্রটি সংশোধনের সংখ্যা :

নির্বাচক তালিকার প্রকৃতি	নির্বাচক তালিকার পরিচিতি :	ক্রটি সংশোধনের সংখ্যা :
সংযোজনী 1	বিশেষ সংক্ষিপ্ত সংশোধন 2026	0

নির্বাচক নিবন্ধন আধিকারিকের স্বাক্ষর

E-মৃত, S-স্থানান্তরিত, R-একাধিকবার অন্তর্ভুক্ত, M-নিখোঁজ, Q-যোগ্য নহে