

নির্বাচক তালিকা 2026 S25 পশ্চিমবঙ্গ

বিধানসভা নির্বাচনক্ষেত্রের নং, নাম ও সংরক্ষণের স্থিতি : 240 - বাঘমুন্ডি (সাধারণ)		অংশ নং : 45																			
বিধানসভা নির্বাচনক্ষেত্রটি যে লোকসভা নির্বাচনক্ষেত্রের / ক্ষেত্রসমূহের অন্তর্ভুক্ত তার নং, নাম ও সংরক্ষণ স্থিতি : 35 - পুরুলিয়া (সাধারণ)																					
1. সংশোধনের পূর্ণ বিবরণ																					
সংশোধনের বৎসর :	2026	নির্বাচক তালিকার পরিচিতি :																			
ভিত্তি তারিখ :	01-01-2026	বিশেষ নিবিড় সংশোধনী ২০২৬-এর চূড়ান্ত ভোটার তালিকা																			
সংশোধনের প্রকৃতি :	বিশেষ নিবিড় সংশোধনী 2026																				
প্রকাশনার তারিখ :	28-02-2026																				
2. অংশ ও নির্বাচনী এলাকার পূর্ণ বিবরণ :																					
অংশের ভাগ নং ও নাম :																					
1-রাঁচী পুরুলিয়া মেন রোড,ওয়ার্ড নং-01		<table style="width: 100%; border-collapse: collapse;"> <tr><td>প্রধান শহর/গ্রাম</td><td>: বালদা</td></tr> <tr><td>ওয়ার্ড</td><td>: 1</td></tr> <tr><td>থানা</td><td>: বালদা</td></tr> <tr><td>গ্রাম পঞ্চগয়েত</td><td>:</td></tr> <tr><td>ব্লক</td><td>:</td></tr> <tr><td>মহকুমা</td><td>: বালদা</td></tr> <tr><td>জেলা</td><td>: পুরুলিয়া</td></tr> <tr><td>পিন</td><td>: 723202</td></tr> </table>				প্রধান শহর/গ্রাম	: বালদা	ওয়ার্ড	: 1	থানা	: বালদা	গ্রাম পঞ্চগয়েত	:	ব্লক	:	মহকুমা	: বালদা	জেলা	: পুরুলিয়া	পিন	: 723202
প্রধান শহর/গ্রাম	: বালদা																				
ওয়ার্ড	: 1																				
থানা	: বালদা																				
গ্রাম পঞ্চগয়েত	:																				
ব্লক	:																				
মহকুমা	: বালদা																				
জেলা	: পুরুলিয়া																				
পিন	: 723202																				
2-স্টেশন রোড ছুতার কুলি,ওয়ার্ড নং-01																					
3. ভোট গ্রহন কেন্দ্রের পূর্ণ বিবরণ :																					
ভোট গ্রহন কেন্দ্রের নং, নাম :		ভোট গ্রহন কেন্দ্রের শ্রেণী :		শহরাঞ্চল																	
45 - বালদা হাই স্কুল		এই অংশে সহায়ক ভোটগ্রহন কেন্দ্রের সংখ্যা		0																	
ভোট গ্রহন কেন্দ্রের ঠিকানা :		:																			
বালদা হাই স্কুল, - রুম-2, বালদা																					
4. নির্বাচকের সংখ্যা :																					
প্রথম ক্রমিক নং	শেষ ক্রমিক নং	মোট সংখ্যা																			
		পুরুষ	মহিলা	তৃতীয় লিঙ্গ	মোট																
1	705	367	338	0	705																

নির্বাচক নিবন্ধন আধিকারিকের স্বাক্ষর

Nazri Naksha

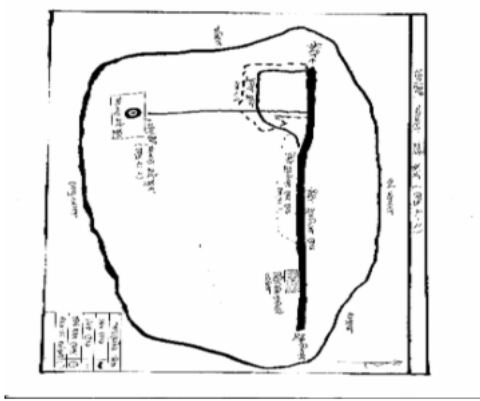

Google Map View



Polling Station Building Front View



Polling Station Front View



Cad View

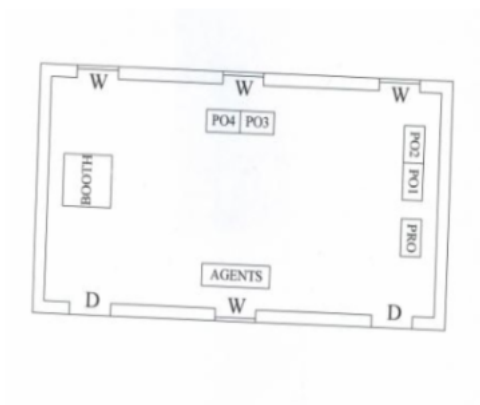

Key MAP View

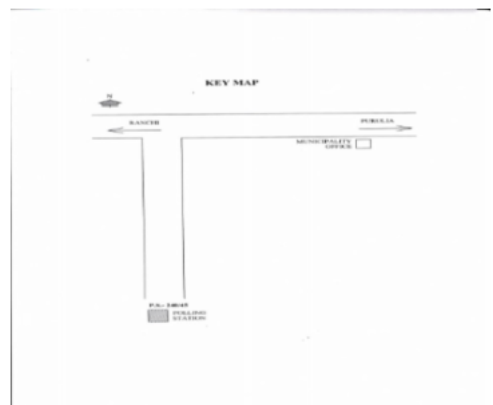

বিধানসভা নির্বাচনক্ষেত্রের নং, নাম : 240-বাঘমুন্ডি
ভাগ নং, নাম : 1-রাঁচী পুরুলিয়া মেন রোড,ওয়ার্ড নং-01

1	WB/34/237/126326	নাম : লছমী দেবী অগ্রবালী স্বামীর নাম: সোহনলাল অগ্রবালী বাড়ির নং : n0056 বয়স : 79 লিঙ্গ : মহিলা	ফটো উপলব্ধ	2	WB/34/237/126327	নাম : সীমা আগরওয়াল স্বামীর নাম: শঙ্করলাল আগরওয়াল বাড়ির নং : n0056 বয়স : 53 লিঙ্গ : মহিলা	ফটো উপলব্ধ	3	WB/34/237/126303	নাম : শঙ্করলাল আগরওয়াল পিতার নাম: সোহনলাল আগরওয়াল বাড়ির নং : n0056 বয়স : 58 লিঙ্গ : পুরুষ	ফটো উপলব্ধ
4	NT01873280	নাম : আয়ুষ আগরওয়াল পিতার নাম: শঙ্করলাল আগরওয়াল বাড়ির নং : n0056 বয়স : 26 লিঙ্গ : পুরুষ	ফটো উপলব্ধ	5	DXG1794189	নাম : পবন কুমার আগরওয়াল পিতার নাম: ফতে চাঁদ আগরওয়াল বাড়ির নং : n0055 বয়স : 44 লিঙ্গ : পুরুষ	ফটো উপলব্ধ	6	DXG2511749	নাম : প্রীতি আগরওয়াল স্বামীর নাম: পবন আগরওয়াল বাড়ির নং : n0055 বয়স : 45 লিঙ্গ : মহিলা	ফটো উপলব্ধ
7	NT02416055	নাম : ফতে চাঁদ আগরওয়াল পিতার নাম: সটুলাল আগরওয়াল বাড়ির নং : n0055 বয়স : 86 লিঙ্গ : পুরুষ	ফটো উপলব্ধ	8	NT01647544	নাম : নিমিশ আগরওয়াল পিতার নাম: নবরতন আগরওয়াল বাড়ির নং : n0055 বয়স : 29 লিঙ্গ : পুরুষ	ফটো উপলব্ধ	9	DXG2204162	নাম : সুধাদেবী আগরওয়াল স্বামীর নাম: নবরতন আগরওয়াল বাড়ির নং : n0055 বয়স : 53 লিঙ্গ : মহিলা	ফটো উপলব্ধ
10	WB/34/237/126277	নাম : নবরতন আগরওয়াল পিতার নাম: রামনিবাস আগরওয়াল বাড়ির নং : n0055 বয়স : 57 লিঙ্গ : পুরুষ	ফটো উপলব্ধ	11	WB/34/237/126456	নাম : রামনিবাস আগরওয়াল পিতার নাম: রঘুনাথ আগরওয়াল বাড়ির নং : n0055 বয়স : 89 লিঙ্গ : পুরুষ	ফটো উপলব্ধ	12	NT02079366	নাম : শিবম আগরওয়াল পিতার নাম: নবরতন আগরওয়াল বাড়ির নং : n0055 বয়স : 24 লিঙ্গ : পুরুষ	ফটো উপলব্ধ
13	NT02320349	নাম : রিয়া আগরওয়াল পিতার নাম: পবন আগরওয়াল বাড়ির নং : এন0055 বয়স : 21 লিঙ্গ : মহিলা	ফটো উপলব্ধ	14	NT01427830	নাম : সঞ্চিতা আচার্য স্বামীর নাম: গৌতম আচার্য বাড়ির নং : n0001 বয়স : 37 লিঙ্গ : মহিলা	ফটো উপলব্ধ	15	WB/34/237/126007	নাম : চন্দ্রনাথ আচার্য পিতার নাম: সুধীর আচার্য বাড়ির নং : n0001 বয়স : 68 লিঙ্গ : পুরুষ	ফটো উপলব্ধ
16	WB/34/237/126150	নাম : রেখা আচার্য স্বামীর নাম: চন্দ্রনাথ আচার্য বাড়ির নং : n0001 বয়স : 57 লিঙ্গ : মহিলা	ফটো উপলব্ধ	17	NT01427772	নাম : সৌগত আচার্য পিতার নাম: চন্দ্রনাথ আচার্য বাড়ির নং : n0001 বয়স : 31 লিঙ্গ : পুরুষ	ফটো উপলব্ধ	18	NT01268226	নাম : সিমা কর্মকার স্বামীর নাম: অশোক কুমার কর্মকার বাড়ির নং : n0005 বয়স : 51 লিঙ্গ : মহিলা	ফটো উপলব্ধ
19	NT02196343	নাম : সৌরভ কর্মকার পিতার নাম: অশোক কুমার কর্মকার বাড়ির নং : নং0005 বয়স : 23 লিঙ্গ : পুরুষ	ফটো উপলব্ধ	20	NT01647494	নাম : অশোক কুমার কর্মকার পিতার নাম: কৃষ্ণপদ কর্মকার বাড়ির নং : n0005 বয়স : 56 লিঙ্গ : পুরুষ	ফটো উপলব্ধ	21	DXG2204204	নাম : মন্তোষ কর্মকার পিতার নাম: যোতিন্দ্র নাথ কর্মকার বাড়ির নং : n0006 বয়স : 46 লিঙ্গ : পুরুষ	ফটো উপলব্ধ
22	DXG2586089	নাম : সন্তোষ কর্মকার পিতার নাম: যোতিন্দ্র নাথ কর্মকার বাড়ির নং : n0006 বয়স : 47 লিঙ্গ : পুরুষ	ফটো উপলব্ধ	23	WB/34/237/126154	নাম : মঞ্জু কর্মকার স্বামীর নাম: যতিন্দ্রনাথ কর্মকার বাড়ির নং : n0006 বয়স : 71 লিঙ্গ : মহিলা	ফটো উপলব্ধ	24	WB/34/237/126085	নাম : তপু কর্মকার স্বামীর নাম: দিলীপ কর্মকার বাড়ির নং : n0005 বয়স : 56 লিঙ্গ : মহিলা	ফটো উপলব্ধ
25	WB/34/237/126139	নাম : দিলীপ কর্মকার পিতার নাম: কৃষ্ণপদ কর্মকার বাড়ির নং : n0005 বয়স : 65 লিঙ্গ : পুরুষ	ফটো উপলব্ধ	26	DXG1794221	নাম : মিঠুন কর্মকার পিতার নাম: হারাধন কর্মকার বাড়ির নং : n0002 বয়স : 41 লিঙ্গ : পুরুষ	ফটো উপলব্ধ	27	WB/34/237/126297	নাম : প্রমীলা কর্মকার স্বামীর নাম: হারাধন কর্মকার বাড়ির নং : n0002 বয়স : 62 লিঙ্গ : মহিলা	ফটো উপলব্ধ
28	WB/34/237/126274	নাম : হারাধন কর্মকার পিতার নাম: কুন্তিবাস কর্মকার বাড়ির নং : n0002 বয়স : 71 লিঙ্গ : পুরুষ	ফটো উপলব্ধ	29	CYK0048512	নাম : শ্রীপ্রিয়া কর্মকার স্বামীর নাম: মন্তোষ কর্মকার বাড়ির নং : n0006 বয়স : 36 লিঙ্গ : মহিলা	ফটো উপলব্ধ	30	NT02054260	নাম : মাল্পি কর্মকার পিতার নাম: দিলীপ কর্মকার বাড়ির নং : n0005 বয়স : 24 লিঙ্গ : মহিলা	ফটো উপলব্ধ

বিধানসভা নির্বাচনক্ষেত্রের নং, নাম : 240-বাঘমুন্ডি
ভাগ নং, নাম : 1-রাঁচী পুরুলিয়া মেন রোড,ওয়ার্ড নং-01

31 নাম : রমা কর্মকার স্বামীর নাম: মিতুন কর্মকার বাড়ির নং : আনন্দ বাজার ওয়ার্ড নং 1 বয়স : 31 লিঙ্গ : মহিলা	WIT1640630 ফটো উপলব্ধ	32 নাম : কিশোর কাঁদু পিতার নাম: গৌর কাঁদু বাড়ির নং : n0007 বয়স : 61 লিঙ্গ : পুরুষ	WB/34/237/126035 ফটো উপলব্ধ	33 নাম : মেনকা কাঁদু স্বামীর নাম: কিশোর কাঁদু বাড়ির নং : n0007 বয়স : 56 লিঙ্গ : মহিলা	WB/34/237/126256 ফটো উপলব্ধ
34 নাম : সঞ্জনা কাঁদু পিতার নাম: বনু কাঁদু বাড়ির নং : এন0007 বয়স : 21 লিঙ্গ : মহিলা	NTO2320067 ফটো উপলব্ধ	35 নাম : বনু কাঁদু পিতার নাম: গৌর কাঁদু বাড়ির নং : n0007 বয়স : 56 লিঙ্গ : পুরুষ	WB/34/237/126184 ফটো উপলব্ধ	36 নাম : শিবানী কাঁদু পিতার নাম: বাবলু কাঁদু বাড়ির নং : এন0082 বয়স : 21 লিঙ্গ : মহিলা	NTO2321511 ফটো উপলব্ধ
37 নাম : সোনু সাউ পিতার নাম: রতন সাউ বাড়ির নং : এন0008 বয়স : 22 লিঙ্গ : পুরুষ	NTO2325132 ফটো উপলব্ধ	38 নাম : পূজা কুমারী পিতার নাম: প্রদীপ কুমার সৌ বাড়ির নং : এন0021 বয়স : 25 লিঙ্গ : মহিলা	LTY8969040 ফটো উপলব্ধ	39 নাম : রবি কাঁদু পিতার নাম: গৌর কাঁদু বাড়ির নং : n0007 বয়স : 49 লিঙ্গ : পুরুষ	WB/34/237/126242 ফটো উপলব্ধ
40 নাম : রেখা কাঁদু স্বামীর নাম: রবি কাঁদু বাড়ির নং : n0007 বয়স : 43 লিঙ্গ : মহিলা	NTO1268267 ফটো উপলব্ধ	41 নাম : মনোজ কাঁদু পিতার নাম: কিশোর কাঁদু বাড়ির নং : n0007 বয়স : 38 লিঙ্গ : পুরুষ	NTO1339142 ফটো উপলব্ধ	42 নাম : তনোজ কাঁদু পিতার নাম: কিশোর কাঁদু বাড়ির নং : n0007 বয়স : 32 লিঙ্গ : পুরুষ	NTO1427780 ফটো উপলব্ধ
43 নাম : মদন কাঁদু পিতার নাম: বনু কাঁদু বাড়ির নং : n0007 বয়স : 32 লিঙ্গ : পুরুষ	NTO1427798 ফটো উপলব্ধ	44 নাম : সুদাম কুমার সাউ পিতার নাম: রাজকুমার সাউ বাড়ির নং : n0004 বয়স : 38 লিঙ্গ : পুরুষ	DXG2511780 ফটো উপলব্ধ	45 নাম : টুকু সেন স্বামীর নাম: সন্দীপ সেন বাড়ির নং : n0004 বয়স : 38 লিঙ্গ : মহিলা	NTO0166389 ফটো উপলব্ধ
46 নাম : রামকৃষ্ণ সাউ পিতার নাম: রাজ কুমার কাঁদু বাড়ির নং : n0004 বয়স : 35 লিঙ্গ : পুরুষ	NTO1268259 ফটো উপলব্ধ	47 নাম : সৌরভ কাঁদু পিতার নাম: অশোক কাঁদু বাড়ির নং : এন0004 বয়স : 22 লিঙ্গ : পুরুষ	NTO2231793 ফটো উপলব্ধ	48 নাম : টিনা সাউ স্বামীর নাম: রামকৃষ্ণ সাউ বাড়ির নং : n0004 বয়স : 34 লিঙ্গ : মহিলা	NTO1186386 ফটো উপলব্ধ
49 নাম : পূজা কাঁদু স্বামীর নাম: শরৎ কাঁদু বাড়ির নং : n0004 বয়স : 31 লিঙ্গ : মহিলা	NTO1647627 ফটো উপলব্ধ	50 নাম : সুনীতা সাউ স্বামীর নাম: হররাম সাউ বাড়ির নং : n0004 বয়স : 29 লিঙ্গ : মহিলা	NTO1723303 ফটো উপলব্ধ	51 নাম : কাশীনাথ কাঁদু পিতার নাম: ভগবান কাঁদু বাড়ির নং : n0004 বয়স : 81 লিঙ্গ : পুরুষ	WB/34/237/126218 ফটো উপলব্ধ
52 নাম : মালা কাঁদু স্বামীর নাম: কাশীনাথ কাঁদু বাড়ির নং : n0004 বয়স : 76 লিঙ্গ : মহিলা	NTO1268242 ফটো উপলব্ধ	53 নাম : গণেশ কাঁদু পিতার নাম: কাশীনাথ কাঁদু বাড়ির নং : n0004 বয়স : 51 লিঙ্গ : পুরুষ	DXG1794270 ফটো উপলব্ধ	54 নাম : আরতী কাঁদু স্বামীর নাম: কাশীনাথ কাঁদু বাড়ির নং : n0004 বয়স : 53 লিঙ্গ : মহিলা	WB/34/237/126315 ফটো উপলব্ধ
55 নাম : উষা দেবী সাউ স্বামীর নাম: রাজকুমার কাঁদু বাড়ির নং : n0004 বয়স : 58 লিঙ্গ : মহিলা	NTO2217537 ফটো উপলব্ধ	56 নাম : অশোক কাঁদু পিতার নাম: ভগবান কাঁদু বাড়ির নং : n0004 বয়স : 55 লিঙ্গ : পুরুষ	WB/34/237/126151 ফটো উপলব্ধ	57 নাম : রেনু কাঁদু স্বামীর নাম: অশোক কাঁদু বাড়ির নং : n0004 বয়স : 60 লিঙ্গ : মহিলা	WB/34/237/126347 ফটো উপলব্ধ
58 নাম : হররাম সাউ পিতার নাম: রাজকুমার সাউ বাড়ির নং : n0004 বয়স : 34 লিঙ্গ : পুরুষ	NTO1186295 ফটো উপলব্ধ	59 নাম : উর্মিলা কাঁদু স্বামীর নাম: বনু কাঁদু বাড়ির নং : n0007 বয়স : 50 লিঙ্গ : মহিলা	NTO2196350 ফটো উপলব্ধ	60 নাম : লক্ষী নারায়ন কাঁদু পিতার নাম: বিজয় চন্দ্র কাঁদু বাড়ির নং : n0028 বয়স : 24 লিঙ্গ : পুরুষ	NTO2196541 ফটো উপলব্ধ

বিধানসভা নির্বাচনক্ষেত্রের নং, নাম : 240-বাঘমুন্ডি
ভাগ নং, নাম : 1-রাঁচী পুরুলিয়া মেন রোড,ওয়ার্ড নং-01

61	NTO1427962	নাম : উষা কান্দু স্বামীর নাম: গনেশ কান্দু বাড়ির নং : n0004 বয়স : 40 লিঙ্গ : মহিলা	ফটো উপলব্ধ	62	NTO1723337	নাম : রুমা কান্দু পিতার নাম: অশোক কান্দু বাড়ির নং : n0004 বয়স : 28 লিঙ্গ : মহিলা	ফটো উপলব্ধ	63	NTO1723345	নাম : রমা কান্দু পিতার নাম: অশোক কান্দু বাড়ির নং : n0004 বয়স : 29 লিঙ্গ : মহিলা	ফটো উপলব্ধ
64	NTO1723469	নাম : শশী কুমার কান্দু পিতার নাম: দুর্গাচরণ কান্দু বাড়ির নং : n0036 বয়স : 31 লিঙ্গ : পুরুষ	ফটো উপলব্ধ	65	NTO1723527	নাম : পিঙ্কি সাউ স্বামীর নাম: সুবোধ সাউ বাড়ির নং : n0048 বয়স : 35 লিঙ্গ : মহিলা	ফটো উপলব্ধ	66	NTO1723543	নাম : রেখা কান্দু স্বামীর নাম: সন্তোষ কান্দু বাড়ির নং : n0010 বয়স : 38 লিঙ্গ : মহিলা	ফটো উপলব্ধ
67	WB/34/237/126066	নাম : সুরেশ কান্দু পিতার নাম: বটন কান্দু বাড়ির নং : n0010 বয়স : 51 লিঙ্গ : পুরুষ	ফটো উপলব্ধ	68	WB/34/237/126402	নাম : মনসারাম কান্দু পিতার নাম: তারাপদ কান্দু বাড়ির নং : n0016 বয়স : 54 লিঙ্গ : পুরুষ	ফটো উপলব্ধ	69	WB/34/237/126126	নাম : রতন কান্দু পিতার নাম: কাঙ্গালেশ্বর কান্দু বাড়ির নং : n0008 বয়স : 56 লিঙ্গ : পুরুষ	ফটো উপলব্ধ
70	WB/34/237/126221	নাম : মিতন কান্দু পিতার নাম: কাঙ্গালেশ্বর কান্দু বাড়ির নং : n0008 বয়স : 53 লিঙ্গ : পুরুষ	ফটো উপলব্ধ	71	WB/34/237/126436	নাম : জগন্নাথ সাউ পিতার নাম: কাঙ্গাল সাউ বাড়ির নং : n0008 বয়স : 48 লিঙ্গ : পুরুষ	ফটো উপলব্ধ	72	NTO1339191	নাম : কাজল সাউ স্বামীর নাম: রতন সাউ বাড়ির নং : n0008 বয়স : 39 লিঙ্গ : মহিলা	ফটো উপলব্ধ
73	NTO1268283	নাম : সুপ্রীয়া কান্দু স্বামীর নাম: মিতন কান্দু বাড়ির নং : n0008 বয়স : 37 লিঙ্গ : মহিলা	ফটো উপলব্ধ	74	WB/34/237/126335	নাম : বাসকী কান্দু স্বামীর নাম: বটন কান্দু বাড়ির নং : n0010 বয়স : 71 লিঙ্গ : মহিলা	ফটো উপলব্ধ	75	DXG2204303	নাম : সমীর কান্দু পিতার নাম: বটন কান্দু বাড়ির নং : n0010 বয়স : 46 লিঙ্গ : পুরুষ	ফটো উপলব্ধ
76	WB/34/237/126365	নাম : সন্তোষ কান্দু পিতার নাম: বৈদ্যনাথ কান্দু বাড়ির নং : n0010 বয়স : 49 লিঙ্গ : পুরুষ	ফটো উপলব্ধ	77	WB/34/237/126336	নাম : মিনা কান্দু স্বামীর নাম: বাদল কান্দু বাড়ির নং : n0011 বয়স : 55 লিঙ্গ : মহিলা	ফটো উপলব্ধ	78	WB/34/237/126409	নাম : তারাপদ কান্দু পিতার নাম: বনু কান্দু বাড়ির নং : n0016 বয়স : 86 লিঙ্গ : পুরুষ	ফটো উপলব্ধ
79	WB/34/237/126408	নাম : উর্মিলা কান্দু স্বামীর নাম: তারাপদ কান্দু বাড়ির নং : n0016 বয়স : 76 লিঙ্গ : মহিলা	ফটো উপলব্ধ	80	DXG2204378	নাম : চন্দনা কান্দু স্বামীর নাম: মনোজ কান্দু বাড়ির নং : n0016 বয়স : 49 লিঙ্গ : মহিলা	ফটো উপলব্ধ	81	WB/34/237/126170	নাম : মালতী কান্দু স্বামীর নাম: রবি কান্দু বাড়ির নং : n0021 বয়স : 51 লিঙ্গ : মহিলা	ফটো উপলব্ধ
82	NTO1048776	নাম : দীপক কুমার কান্দু পিতার নাম: রবি কান্দু বাড়ির নং : n0021 বয়স : 32 লিঙ্গ : পুরুষ	ফটো উপলব্ধ	83	DXG2204279	নাম : আরতী কান্দু স্বামীর নাম: বিদায় চন্দ্র কান্দু বাড়ির নং : n0028 বয়স : 44 লিঙ্গ : মহিলা	ফটো উপলব্ধ	84	WB/34/237/126162	নাম : রাজেশ কান্দু পিতার নাম: ডমন কান্দু বাড়ির নং : n0035 বয়স : 52 লিঙ্গ : পুরুষ	ফটো উপলব্ধ
85	DXG2774578	নাম : রুমা কান্দু পিতার নাম: ডমন কান্দু বাড়ির নং : n0035 বয়স : 45 লিঙ্গ : মহিলা	ফটো উপলব্ধ	86	WB/34/237/126045	নাম : দুর্গাচরণ কান্দু পিতার নাম: মহাবীর কান্দু বাড়ির নং : n0036 বয়স : 63 লিঙ্গ : পুরুষ	ফটো উপলব্ধ	87	DXG1184712	নাম : মনোজ কান্দু মায়ের নাম: বিমলা কান্দু বাড়ির নং : n0082 বয়স : 49 লিঙ্গ : পুরুষ	ফটো উপলব্ধ
88	WB/34/237/126016	নাম : বাবলু কান্দু পিতার নাম: বৈদ্যনাথ কান্দু বাড়ির নং : n0082 বয়স : 59 লিঙ্গ : পুরুষ	ফটো উপলব্ধ	89	DXG2204402	নাম : সুমিত্রা কান্দু স্বামীর নাম: বাবলু কান্দু বাড়ির নং : n0082 বয়স : 53 লিঙ্গ : মহিলা	ফটো উপলব্ধ	90	DXG2729150	নাম : তনোজ কান্দু পিতার নাম: বৈদ্যনাথ কান্দু বাড়ির নং : n0082 বয়স : 42 লিঙ্গ : পুরুষ	ফটো উপলব্ধ

বিধানসভা নির্বাচনক্ষেত্রের নং, নাম : 240-বাঘমুন্ডি
ভাগ নং, নাম : 1-রাঁচী পুরুলিয়া মেন রোড,ওয়ার্ড নং-01

91	NTO1647684	ফটো উপলব্ধ	92	NTO0166900	ফটো উপলব্ধ	93	NTO1427988	ফটো উপলব্ধ
নাম : রুবি কাঁন্দু স্বামীর নাম: মনোজ কাঁন্দু বাড়ির নং : n0082 বয়স : 39 লিঙ্গ : মহিলা			নাম : অশোক সাউ পিতার নাম: বৈদ্যনাথ কাঁন্দু বাড়ির নং : n0082 বয়স : 39 লিঙ্গ : পুরুষ			নাম : বেবি সাউ স্বামীর নাম: অশোক সাউ বাড়ির নং : n0082 বয়স : 33 লিঙ্গ : মহিলা		
94	NTO1647486	ফটো উপলব্ধ	95	NTO1647668	ফটো উপলব্ধ	96	DXG2204428	ফটো উপলব্ধ
নাম : রানু কাঁন্দু স্বামীর নাম: তনোজ কাঁন্দু বাড়ির নং : n0082 বয়স : 33 লিঙ্গ : মহিলা			নাম : রাগিনী সাউ স্বামীর নাম: শ্যামাপদ সাউ বাড়ির নং : n0048 বয়স : 33 লিঙ্গ : মহিলা			নাম : শ্যামাপদ সাউ পিতার নাম: মধুসূদন সাউ বাড়ির নং : n0048 বয়স : 41 লিঙ্গ : পুরুষ		
97	DXG2204436	ফটো উপলব্ধ	98	WB/34/237/123047	ফটো উপলব্ধ	99	NTO1647478	ফটো উপলব্ধ
নাম : সুবোধ সাউ পিতার নাম: মধুসূদন সাউ বাড়ির নং : n0048 বয়স : 46 লিঙ্গ : পুরুষ			নাম : মধুসূদন কাঁন্দু পিতার নাম: হাবু কাঁন্দু বাড়ির নং : n0048 বয়স : 78 লিঙ্গ : পুরুষ			নাম : রীতু কাঁন্দু পিতার নাম: শঙ্কর কাঁন্দু বাড়ির নং : n0003 বয়স : 31 লিঙ্গ : মহিলা		
100	WB/34/237/126199	ফটো উপলব্ধ	101	NTO1723253	ফটো উপলব্ধ	102	NTO1940535	ফটো উপলব্ধ
নাম : শঙ্কর কাঁন্দু পিতার নাম: গুরুপদ কাঁন্দু বাড়ির নং : n0003 বয়স : 58 লিঙ্গ : পুরুষ			নাম : জিতু কাঁন্দু পিতার নাম: মনসারাম কাঁন্দু বাড়ির নং : n0016 বয়স : 29 লিঙ্গ : পুরুষ			নাম : পদ্মাবতী কাঁন্দু স্বামীর নাম: সমীর কাঁন্দু বাড়ির নং : নং00 বয়স : 25 লিঙ্গ : মহিলা		
103	NTO1873306	ফটো উপলব্ধ	104	WB/34/237/126044	ফটো উপলব্ধ	105	NTO1873272	ফটো উপলব্ধ
নাম : মৌমিতা কাঁন্দু পিতার নাম: অশোক কাঁন্দু বাড়ির নং : n0004 বয়স : 26 লিঙ্গ : মহিলা			নাম : সন্ধ্যা কাঁন্দু স্বামীর নাম: দুর্গাচরণ কাঁন্দু বাড়ির নং : n0036 বয়স : 60 লিঙ্গ : মহিলা			নাম : মিঠুন কাঁন্দু পিতার নাম: মনসারাম কাঁন্দু বাড়ির নং : n0016 বয়স : 26 লিঙ্গ : পুরুষ		
106	WB/34/237/126343	ফটো উপলব্ধ	107	NTO1873330	ফটো উপলব্ধ	108	WB/34/237/126189	ফটো উপলব্ধ
নাম : গীতা কাঁন্দু স্বামীর নাম: শঙ্কর কাঁন্দু বাড়ির নং : n0003 বয়স : 51 লিঙ্গ : মহিলা			নাম : বিকাশ কাঁন্দু পিতার নাম: বাবলু কাঁন্দু বাড়ির নং : n0082 বয়স : 26 লিঙ্গ : পুরুষ			নাম : লক্ষীকান্ত কাঁন্দু পিতার নাম: ধ্রুবলাল কাঁন্দু বাড়ির নং : n0184 বয়স : 65 লিঙ্গ : পুরুষ		
109	NTO1186352	ফটো উপলব্ধ	110	NTO2417004	ফটো উপলব্ধ	111	NTO1811470	ফটো উপলব্ধ
নাম : সুধা সাউ স্বামীর নাম: সুদাম কুমার সাউ বাড়ির নং : n0004 বয়স : 34 লিঙ্গ : মহিলা			নাম : রাজকুমার কাঁন্দু পিতার নাম: ভগবান কাঁন্দু বাড়ির নং : n0004 বয়স : 61 লিঙ্গ : পুরুষ			নাম : রীনা কাঁন্দু স্বামীর নাম: মনোজ কাঁন্দু বাড়ির নং : n0007 বয়স : 28 লিঙ্গ : মহিলা		
112	NTO1811512	ফটো উপলব্ধ	113	NTO1811520	ফটো উপলব্ধ	114	ERX0042119	ফটো উপলব্ধ
নাম : উদয় কাঁন্দু পিতার নাম: বাদল কাঁন্দু বাড়ির নং : n0011 বয়স : 27 লিঙ্গ : পুরুষ			নাম : অমৃত কাঁন্দু পিতার নাম: শঙ্কর কাঁন্দু বাড়ির নং : n0003 বয়স : 27 লিঙ্গ : পুরুষ			নাম : অমৃতা কাঁন্দু স্বামীর নাম: সুরেশ কাঁন্দু বাড়ির নং : n0010 বয়স : 38 লিঙ্গ : মহিলা		
115	NTO2054252	ফটো উপলব্ধ	116	NTO2054278	ফটো উপলব্ধ	117	DXG2511731	ফটো উপলব্ধ
নাম : দীপক কাঁন্দু পিতার নাম: বাবলু কাঁন্দু বাড়ির নং : n0082 বয়স : 24 লিঙ্গ : পুরুষ			নাম : দিশা কাঁন্দু পিতার নাম: শঙ্কর কাঁন্দু বাড়ির নং : n0003 বয়স : 24 লিঙ্গ : মহিলা			নাম : শরত কাঁন্দু পিতার নাম: বিশ্বনাথ কাঁন্দু বাড়ির নং : n0004 বয়স : 40 লিঙ্গ : পুরুষ		
118	NTO2460764	ফটো উপলব্ধ	119	NTO1811488	ফটো উপলব্ধ	120	NTO1186329	ফটো উপলব্ধ
নাম : দীপ কাঁন্দু পিতার নাম: গণেশ কাঁন্দু বাড়ির নং : এন0004 বয়স : 21 লিঙ্গ : পুরুষ			নাম : পূজা কাঁন্দু স্বামীর নাম: মধুসূদন কাঁন্দু বাড়ির নং : n0179 বয়স : 27 লিঙ্গ : মহিলা			নাম : বিজয় কান্ত কাঁন্দু পিতার নাম: লক্ষীকান্ত কাঁন্দু বাড়ির নং : n0183 বয়স : 34 লিঙ্গ : পুরুষ		

বিধানসভা নির্বাচনক্ষেত্রের নং, নাম : 240-বাঘমুন্ডি
ভাগ নং, নাম : 1-রাঁচী পুরুলিয়া মেন রোড,ওয়ার্ড নং-01

121 নাম : সঙ্গীতা কাঁন্দু স্বামীর নাম: দীনবন্ধু কাঁন্দু বাড়ির নং : n0009 বয়স : 29 লিঙ্গ : মহিলা	NTO1723246 ফটো উপলব্ধ	122 নাম : বিবেকানন্দ কাঁন্দু মায়ের নাম: দেবন্তী কাঁন্দু বাড়ির নং : n0018 বয়স : 28 লিঙ্গ : পুরুষ	NTO1647577 ফটো উপলব্ধ	123 নাম : লক্ষী কাঁন্দু স্বামীর নাম: রথু কাঁন্দু বাড়ির নং : n0020 বয়স : 50 লিঙ্গ : মহিলা	WB/34/237/126076 ফটো উপলব্ধ
124 নাম : নন্দ কাঁন্দু পিতার নাম: কার্তিক কাঁন্দু বাড়ির নং : n0020 বয়স : 50 লিঙ্গ : পুরুষ	WB/34/237/126413 ফটো উপলব্ধ	125 নাম : কাজল কাঁন্দু স্বামীর নাম: নন্দ কাঁন্দু বাড়ির নং : n0020 বয়স : 45 লিঙ্গ : মহিলা	DXG1184605 ফটো উপলব্ধ	126 নাম : দীনবন্ধু কাঁন্দু পিতার নাম: রাধাপদ কাঁন্দু বাড়ির নং : n0009 বয়স : 44 লিঙ্গ : পুরুষ	DXG2204337 ফটো উপলব্ধ
127 নাম : জবা কাঁন্দু স্বামীর নাম: জগবন্ধু কাঁন্দু বাড়ির নং : n0009 বয়স : 43 লিঙ্গ : মহিলা	DXG2204345 ফটো উপলব্ধ	128 নাম : জগবন্ধু কাঁন্দু পিতার নাম: রাধাপদ কাঁন্দু বাড়ির নং : n0009 বয়স : 44 লিঙ্গ : পুরুষ	DXG2586154 ফটো উপলব্ধ	129 নাম : মধুসূদন কাঁন্দু পিতার নাম: রাধাপদ কাঁন্দু বাড়ির নং : n0009 বয়স : 35 লিঙ্গ : পুরুষ	DXG2774545 ফটো উপলব্ধ
130 নাম : রথু কাঁন্দু পিতার নাম: কার্তিক কাঁন্দু বাড়ির নং : n0020 বয়স : 58 লিঙ্গ : পুরুষ	WB/34/237/126068 ফটো উপলব্ধ	131 নাম : বিশাল কাঁন্দু পিতার নাম: নন্দ কাঁন্দু বাড়ির নং : n0020 বয়স : 28 লিঙ্গ : পুরুষ	NTO1723329 ফটো উপলব্ধ	132 নাম : দেবন্তী কাঁন্দু স্বামীর নাম: দিলীপ কাঁন্দু বাড়ির নং : n0018 বয়স : 60 লিঙ্গ : মহিলা	WB/34/237/126241 ফটো উপলব্ধ
133 নাম : আকাশ কাঁন্দু পিতার নাম: নন্দলাল কাঁন্দু বাড়ির নং : এন0020 বয়স : 23 লিঙ্গ : পুরুষ	NTO2231751 ফটো উপলব্ধ	134 নাম : খুশি কাঁন্দু পিতার নাম: রথু কাঁন্দু বাড়ির নং : এন0020 বয়স : 20 লিঙ্গ : মহিলা	NTO2454890 ফটো উপলব্ধ	135 নাম : রাজ কুমার কাঁন্দু পিতার নাম: দিলীপ কাঁন্দু বাড়ির নং : এন0018 বয়স : 22 লিঙ্গ : পুরুষ	NTO2231777 ফটো উপলব্ধ
136 নাম : সুনিতা কাঁন্দু পিতার নাম: শঙ্করাম কাঁন্দু বাড়ির নং : এন0009 বয়স : 28 লিঙ্গ : মহিলা	NTO2320315 ফটো উপলব্ধ	137 নাম : কুসুম কাঁন্দু পিতার নাম: জগবন্ধু কাঁন্দু বাড়ির নং : এন0009 বয়স : 21 লিঙ্গ : মহিলা	NTO2321131 ফটো উপলব্ধ	138 নাম : বিশ্বজিৎ কাঁন্দু পিতার নাম: দিলীপ কুমার কাঁন্দু বাড়ির নং : n0018 বয়স : 24 লিঙ্গ : পুরুষ	NTO2054245 ফটো উপলব্ধ
139 নাম : সুজাতা কাঁন্দু পিতার নাম: রবি কাঁন্দু বাড়ির নং : নং0021 বয়স : 33 লিঙ্গ : মহিলা	NTO2003333 ফটো উপলব্ধ	140 নাম : শুকরাম কাঁন্দু পিতার নাম: রাধাপদ কাঁন্দু বাড়ির নং : n0009 বয়স : 32 লিঙ্গ : পুরুষ	NTO1339175 ফটো উপলব্ধ	141 নাম : সত্যনারায়ন কেড়িয়া পিতার নাম: মদনলাল কেড়িয়া বাড়ির নং : n0024 বয়স : 71 লিঙ্গ : পুরুষ	NTO2394377 ফটো উপলব্ধ
142 নাম : গায়ত্রীদেবী কেড়িয়া স্বামীর নাম: সত্যনারায়ন কেড়িয়া বাড়ির নং : n0024 বয়স : 68 লিঙ্গ : মহিলা	NTO2394237 ফটো উপলব্ধ	143 নাম : কমলকুমার কেড়িয়া পিতার নাম: সত্যনারায়ন কেড়িয়া বাড়ির নং : n0024 বয়স : 50 লিঙ্গ : পুরুষ	DXG1794528 ফটো উপলব্ধ	144 নাম : বিমলকুমার কেড়িয়া পিতার নাম: সত্যনারায়ন কেড়িয়া বাড়ির নং : n0024 বয়স : 47 লিঙ্গ : পুরুষ	DXG2586204 ফটো উপলব্ধ
145 নাম : ঋতিকা কেড়িয়া স্বামীর নাম: সুনীল কুমার কেড়িয়া বাড়ির নং : এন0024 বয়স : 41 লিঙ্গ : মহিলা	NTO2198646 ফটো উপলব্ধ	146 নাম : সুনীলকুমার কেড়িয়া পিতার নাম: সত্যনারায়ন কেড়িয়া বাড়ির নং : n0024 বয়স : 44 লিঙ্গ : পুরুষ	DXG1794569 ফটো উপলব্ধ	147 নাম : উমা কেড়িয়া স্বামীর নাম: কমল কুমার কেড়িয়া বাড়ির নং : এন0024 বয়স : 46 লিঙ্গ : মহিলা	NTO2198653 ফটো উপলব্ধ
148 নাম : শীতল কেড়িয়া স্বামীর নাম: বিমল কুমার কেড়িয়া বাড়ির নং : n0024 বয়স : 43 লিঙ্গ : মহিলা	DLP2095495 ফটো উপলব্ধ	149 নাম : হনুমান কেশরী পিতার নাম: রামনাথ কেশরী বাড়ির নং : n0012 বয়স : 64 লিঙ্গ : পুরুষ	WB/34/237/126452 ফটো উপলব্ধ	150 নাম : আশা কেশরী স্বামীর নাম: কাশী প্রসাদ কেশরী বাড়ির নং : n0012 বয়স : 54 লিঙ্গ : মহিলা	DXG2204527 ফটো উপলব্ধ

বিধানসভা নির্বাচনক্ষেত্রের নং, নাম : 240-বাঘমুন্ডি
ভাগ নং, নাম : 1-রাঁচী পুরুলিয়া মেন রোড,ওয়ার্ড নং-01

151 নাম : পার্বতী কেশরী স্বামীর নাম: রামনাথ কেশরী বাড়ির নং : n0012 বয়স : 86 লিঙ্গ : মহিলা	NTO0167056 ফটো উপলব্ধ	152 নাম : আশা কেশরী স্বামীর নাম: হনুমান কেশরী বাড়ির নং : n0012 বয়স : 55 লিঙ্গ : মহিলা	DXG1185271 ফটো উপলব্ধ	153 নাম : নিতিশ কেশরী পিতার নাম: হনুমান কেশরী বাড়ির নং : n0012 বয়স : 30 লিঙ্গ : পুরুষ	NTO1647585 ফটো উপলব্ধ
154 নাম : কাশী প্রসাদ কেশরী পিতার নাম: রামনাথ কেশরী বাড়ির নং : n0012 বয়স : 60 লিঙ্গ : পুরুষ	WB/34/237/126084 ফটো উপলব্ধ	155 নাম : বিমলা কেশরী পিতার নাম: রামনাথ কেশরী বাড়ির নং : n0012 বয়স : 53 লিঙ্গ : মহিলা	DXG2204519 ফটো উপলব্ধ	156 নাম : বেনারসি কেশরী পিতার নাম: রামনাথ কেশরী বাড়ির নং : n0012 বয়স : 50 লিঙ্গ : পুরুষ	DXG1794635 ফটো উপলব্ধ
157 নাম : রজনী কেশরী স্বামীর নাম: বেনারসি কেশরী বাড়ির নং : n0012 বয়স : 44 লিঙ্গ : মহিলা	NTO0167080 ফটো উপলব্ধ	158 নাম : আকাশ কেশরী পিতার নাম: কাশী প্রসাদ কেশরী বাড়ির নং : n0012 বয়স : 28 লিঙ্গ : পুরুষ	NTO1723238 ফটো উপলব্ধ	159 নাম : চন্ডিচরন খাওয়াস পিতার নাম: ভুতনাথ খাওয়াস বাড়ির নং : n0054 বয়স : 78 লিঙ্গ : পুরুষ	NTO2315620 ফটো উপলব্ধ
160 নাম : বিথীকা খাওয়াস স্বামীর নাম: চন্ডিচরন খাওয়াস বাড়ির নং : n0054 বয়স : 69 লিঙ্গ : মহিলা	NTO2315505 ফটো উপলব্ধ	161 নাম : অপর্ণা গরুই পিতার নাম: বাবলু গরুই বাড়ির নং : n0108 বয়স : 28 লিঙ্গ : মহিলা	NTO1723428 ফটো উপলব্ধ	162 নাম : বাবলু গরুই পিতার নাম: অভয় গরুই বাড়ির নং : n0108 বয়স : 58 লিঙ্গ : পুরুষ	NTO2416964 ফটো উপলব্ধ
163 নাম : সুমিত্রা গরুই স্বামীর নাম: বাবলু গরুই বাড়ির নং : n0108 বয়স : 51 লিঙ্গ : মহিলা	NTO2414548 ফটো উপলব্ধ	164 নাম : আশা গরুই স্বামীর নাম: মিহির গরুই বাড়ির নং : n0038 বয়স : 56 লিঙ্গ : মহিলা	NTO2414654 ফটো উপলব্ধ	165 নাম : চন্ডিচরন গরুই পিতার নাম: মিহির গরুই বাড়ির নং : n0038 বয়স : 39 লিঙ্গ : পুরুষ	DXG2729135 ফটো উপলব্ধ
166 নাম : বিজলী গরুই স্বামীর নাম: ভুবন চন্দ্র গরুই বাড়ির নং : n0050 বয়স : 49 লিঙ্গ : মহিলা	WB/34/237/126332 ফটো উপলব্ধ	167 নাম : সারথী গরুই স্বামীর নাম: নিতাই চন্দ্র গরুই বাড়ির নং : n0050 বয়স : 56 লিঙ্গ : মহিলা	WB/34/237/126338 ফটো উপলব্ধ	168 নাম : নিতাই চন্দ্র গরুই পিতার নাম: বলরাম গরুই বাড়ির নং : n0050 বয়স : 70 লিঙ্গ : পুরুষ	NTO2222834 ফটো উপলব্ধ
169 নাম : মুনমুন গরুই স্বামীর নাম: বিমল চন্দ্র গরুই বাড়ির নং : n0038 বয়স : 33 লিঙ্গ : মহিলা	NTO1723519 ফটো উপলব্ধ	170 নাম : বাসুদেব গরুই পিতার নাম: ভুবন গরুই বাড়ির নং : এন0050 বয়স : 21 লিঙ্গ : পুরুষ	NTO2320117 ফটো উপলব্ধ	171 নাম : সুনিতা গরুই পিতার নাম: নিতাই গরুই বাড়ির নং : এন0050 বয়স : 22 লিঙ্গ : মহিলা	NTO2231686 ফটো উপলব্ধ
172 নাম : বিমলচন্দ্র গরুই পিতার নাম: মিহির গরুই বাড়ির নং : n0038 বয়স : 41 লিঙ্গ : পুরুষ	DXG2204543 ফটো উপলব্ধ	173 নাম : ভুবন চন্দ্র গরুই পিতার নাম: বলরাম গরুই বাড়ির নং : n0050 বয়স : 52 লিঙ্গ : পুরুষ	WB/34/237/126268 ফটো উপলব্ধ	174 নাম : লক্ষী গরুই স্বামীর নাম: চন্ডি চরন গরুই বাড়ির নং : n0038 বয়স : 28 লিঙ্গ : মহিলা	NTO1858703 ফটো উপলব্ধ
175 নাম : মিহির গরুই পিতার নাম: রাধাপদ গরুই বাড়ির নং : n0038 বয়স : 66 লিঙ্গ : পুরুষ	NTO2315646 ফটো উপলব্ধ	176 নাম : সপ্তমী গরুই পিতার নাম: নিতাই গরুই বাড়ির নং : নং050 বয়স : 25 লিঙ্গ : মহিলা	NTO1953900 ফটো উপলব্ধ	177 নাম : কার্তিক গরুই পিতার নাম: ধনঞ্জয় গরুই বাড়ির নং : n0039 বয়স : 32 লিঙ্গ : পুরুষ	NTO1723212 ফটো উপলব্ধ
178 নাম : ধনঞ্জয় গরুইএঃ পিতার নাম: ভখা গরুইএঃ বাড়ির নং : n0039 বয়স : 54 লিঙ্গ : পুরুষ	DXG1184571 ফটো উপলব্ধ	179 নাম : লাতী গরুইএঃ স্বামীর নাম: ধনঞ্জয় গরুইএঃ বাড়ির নং : n0039 বয়স : 50 লিঙ্গ : মহিলা	DXG1184589 ফটো উপলব্ধ	180 নাম : মনোজ গরুইএঃ পিতার নাম: দিলীপ গরুইএঃ বাড়ির নং : n0093 বয়স : 42 লিঙ্গ : পুরুষ	DXG1799659 ফটো উপলব্ধ

বিধানসভা নির্বাচনক্ষেত্রের নং, নাম : 240-বাঘমুন্ডি
ভাগ নং, নাম : 1-রাঁচী পুরুলিয়া মেন রোড,ওয়ার্ড নং-01

181 নাম : রিনা গরাঁঞ স্বামীর নাম: মনোজ গরাঁঞ বাড়ির নং : n0093 বয়স : 38 লিঙ্গ : মহিলা	DXG2774719 ফটো উপলব্ধ	182 নাম : সুমিত গরাঁই পিতার নাম: মনোজ গরাঁই বাড়ির নং : এন0093 বয়স : 20 লিঙ্গ : পুরুষ	NTO2489292 ফটো উপলব্ধ	183 নাম : সন্তোষকুমার চট্টোপাধ্যায় পিতার নাম: রামেশ্বর চট্টোপাধ্যায় বাড়ির নং : n0017 বয়স : 79 লিঙ্গ : পুরুষ	WB/34/237/126412 ফটো উপলব্ধ
184 নাম : মীরা চট্টোপাধ্যায় স্বামীর নাম: সন্তোষ চট্টোপাধ্যায় বাড়ির নং : n0017 বয়স : 71 লিঙ্গ : মহিলা	WB/34/237/126191 ফটো উপলব্ধ	185 নাম : সৌমিত্র চ্যাটাঙ্গী পিতার নাম: সন্তোষ চ্যাটাঙ্গী বাড়ির নং : n0017 বয়স : 42 লিঙ্গ : পুরুষ	DXG1794676 ফটো উপলব্ধ	186 নাম : অমিতাভ দত্ত পিতার নাম: অবনীভূষণ দত্ত বাড়ির নং : n0052 বয়স : 67 লিঙ্গ : পুরুষ	NTO2414092 ফটো উপলব্ধ
187 নাম : মুনাল কান্তি দত্ত পিতার নাম: শিশির কুমার দত্ত বাড়ির নং : n0051 বয়স : 51 লিঙ্গ : পুরুষ	WB/34/237/126294 ফটো উপলব্ধ	188 নাম : সুবোধ দত্ত পিতার নাম: সুধীর কুমার দত্ত বাড়ির নং : n0081 বয়স : 63 লিঙ্গ : পুরুষ	DXG2204758 ফটো উপলব্ধ	189 নাম : বিশ্বনাথ দত্ত পিতার নাম: অবনী দত্ত বাড়ির নং : n0052 বয়স : 71 লিঙ্গ : পুরুষ	WB/34/237/126130 ফটো উপলব্ধ
190 নাম : প্রীতিলতা দত্ত স্বামীর নাম: বিশ্বনাথ দত্ত বাড়ির নং : n0052 বয়স : 61 লিঙ্গ : মহিলা	DXG2204683 ফটো উপলব্ধ	191 নাম : সুশান্ত দত্ত পিতার নাম: অবনী দত্ত বাড়ির নং : n0052 বয়স : 69 লিঙ্গ : পুরুষ	NTO2412880 ফটো উপলব্ধ	192 নাম : শিখা দত্ত স্বামীর নাম: সুশান্ত দত্ত বাড়ির নং : n0052 বয়স : 59 লিঙ্গ : মহিলা	NTO0167304 ফটো উপলব্ধ
193 নাম : জয়ন্ত দত্ত পিতার নাম: অবনী দত্ত বাড়ির নং : n0052 বয়স : 53 লিঙ্গ : পুরুষ	WB/34/237/126169 ফটো উপলব্ধ	194 নাম : স্বপন দত্ত পিতার নাম: অবনী দত্ত বাড়ির নং : n0052 বয়স : 66 লিঙ্গ : পুরুষ	NTO1339076 ফটো উপলব্ধ	195 নাম : বাস্টি দত্ত পিতার নাম: বাদল দত্ত বাড়ির নং : n0081 বয়স : 42 লিঙ্গ : পুরুষ	DXG2204741 ফটো উপলব্ধ
196 নাম : ভোলানাথ দত্ত পিতার নাম: সুবীর দত্ত বাড়ির নং : n0081 বয়স : 52 লিঙ্গ : পুরুষ	DXG2204774 ফটো উপলব্ধ	197 নাম : কবিতা দত্ত স্বামীর নাম: ভোলানাথ দত্ত বাড়ির নং : n0081 বয়স : 44 লিঙ্গ : মহিলা	DXG2204782 ফটো উপলব্ধ	198 নাম : রীতা দত্ত স্বামীর নাম: সুবোধ দত্ত বাড়ির নং : n0081 বয়স : 51 লিঙ্গ : মহিলা	DXG2204766 ফটো উপলব্ধ
199 নাম : জ্যোৎস্না দত্ত পিতার নাম: সুধীর দত্ত বাড়ির নং : n0081 বয়স : 73 লিঙ্গ : মহিলা	WB/34/237/126286 ফটো উপলব্ধ	200 নাম : মিঠু দত্ত স্বামীর নাম: অমিতাভ দত্ত বাড়ির নং : n0052 বয়স : 57 লিঙ্গ : মহিলা	DXG2204691 ফটো উপলব্ধ	201 নাম : মেহা দত্ত পিতার নাম: বিশ্বনাথ দত্ত বাড়ির নং : এন0052 বয়স : 23 লিঙ্গ : মহিলা	NTO2196277 ফটো উপলব্ধ
202 নাম : রিমা দত্ত পিতার নাম: সুশান্ত দত্ত বাড়ির নং : n0052 বয়স : 24 লিঙ্গ : মহিলা	NTO2054294 ফটো উপলব্ধ	203 নাম : শৌভিক দত্ত পিতার নাম: সুশান্ত দত্ত বাড়ির নং : n0052 বয়স : 28 লিঙ্গ : পুরুষ	NTO1723311 ফটো উপলব্ধ	204 নাম : প্রনবেশ দত্ত পিতার নাম: সুবোধ দত্ত বাড়ির নং : n0081 বয়স : 28 লিঙ্গ : পুরুষ	NTO1723360 ফটো উপলব্ধ
205 নাম : সমু দত্ত পিতার নাম: ভোলানাথ দত্ত বাড়ির নং : n0081 বয়স : 24 লিঙ্গ : পুরুষ	NTO2054062 ফটো উপলব্ধ	206 নাম : তারেশ্বর দত্ত পিতার নাম: শিশির কুমার দত্ত বাড়ির নং : n0051 বয়স : 67 লিঙ্গ : পুরুষ	WB/34/237/126019 ফটো উপলব্ধ	207 নাম : মীরা ভট্টাচার্য পিতার নাম: রবীন্দ্রনাথ ভট্টাচার্য বাড়ির নং : এন0176 বয়স : 56 লিঙ্গ : মহিলা	NTO2409647 ফটো উপলব্ধ
208 নাম : কল্যাণী দত্ত স্বামীর নাম: মুনাল কান্তি দত্ত বাড়ির নং : n0051 বয়স : 41 লিঙ্গ : মহিলা	DLP2408508 ফটো উপলব্ধ	209 নাম : রমু দত্ত পিতার নাম: ভোলানাথ দত্ত বাড়ির নং : n0081 বয়স : 24 লিঙ্গ : পুরুষ	NTO2054088 ফটো উপলব্ধ	210 নাম : মহেশ কুমার দুবে অন্যান্য: কণিকা লাহিড়ী বাড়ির নং : রাজবারী বয়স : 47 লিঙ্গ : পুরুষ	NTO2004166 ফটো উপলব্ধ

বিধানসভা নির্বাচনক্ষেত্রের নং, নাম : 240-বাঘমুন্ডি
ভাগ নং, নাম : 1-রাঁচী পুরুলিয়া মেন রোড,ওয়ার্ড নং-01

211	NTO2196301	ফটো উপলব্ধ	212	DXG1261239	ফটো উপলব্ধ	213	NTO2002665	ফটো উপলব্ধ
নাম : নিকিতা দাস পিতার নাম: রঞ্জিত কুমার দাস বাড়ির নং : নং0080 বয়স : 23 লিঙ্গ : মহিলা			নাম : দীপঙ্কর দাস পিতার নাম: গোকুল দাস বাড়ির নং : এন0285 বয়স : 29 লিঙ্গ : পুরুষ			নাম : বিক্রম দাস পিতার নাম: মনসা রাম দাস বাড়ির নং : নং025 বয়স : 42 লিঙ্গ : পুরুষ		
214	NTO2002673	ফটো উপলব্ধ	215	NTO2002681	ফটো উপলব্ধ	216	NTO2002616	ফটো উপলব্ধ
নাম : সোমেন দাস পিতার নাম: মনসা রাম দাস বাড়ির নং : নং025 বয়স : 51 লিঙ্গ : পুরুষ			নাম : মিতু দাস স্বামীর নাম: সোমেন দাস বাড়ির নং : নং025 বয়স : 38 লিঙ্গ : মহিলা			নাম : অনিতা দাস স্বামীর নাম: কুলদীপ দাস বাড়ির নং : নং025 বয়স : 41 লিঙ্গ : মহিলা		
217	NTO2002632	ফটো উপলব্ধ	218	NTO2002640	ফটো উপলব্ধ	219	NTO2196319	ফটো উপলব্ধ
নাম : কুলদীপ দাস পিতার নাম: মনসা রাম দাস বাড়ির নং : নং025 বয়স : 48 লিঙ্গ : পুরুষ			নাম : আদরী দাস স্বামীর নাম: মনসা রাম দাস বাড়ির নং : নং25 বয়স : 66 লিঙ্গ : মহিলা			নাম : সৌভিক দাস পিতার নাম: রঞ্জিত দাস বাড়ির নং : নং0047 বয়স : 23 লিঙ্গ : পুরুষ		
220	NTO2320273	ফটো উপলব্ধ	221	DXG1261015	ফটো উপলব্ধ	222	WIT1234962	ফটো উপলব্ধ
নাম : অভিক দাস পিতার নাম: রঞ্জিত দাস বাড়ির নং : এন0047 বয়স : 21 লিঙ্গ : পুরুষ			নাম : সঞ্জয় কুমার দাস পিতার নাম: গোকুল চন্দ্র দাস বাড়ির নং : n0026 বয়স : 46 লিঙ্গ : পুরুষ			নাম : মনি দাস স্বামীর নাম: সঞ্জয় দাস বাড়ির নং : n0026 বয়স : 34 লিঙ্গ : মহিলা		
223	DXG1261361	ফটো উপলব্ধ	224	DXG2204857	ফটো উপলব্ধ	225	DXG2204865	ফটো উপলব্ধ
নাম : লতিকা দাস পিতার নাম: মেঘু দাস বাড়ির নং : n0027 বয়স : 61 লিঙ্গ : মহিলা			নাম : রঞ্জিত কুমার দাস পিতার নাম: রথু দাস বাড়ির নং : n0047 বয়স : 61 লিঙ্গ : পুরুষ			নাম : প্রতিমা দাস স্বামীর নাম: রঞ্জিত দাস বাড়ির নং : n0047 বয়স : 46 লিঙ্গ : মহিলা		
226	WB/34/237/126172	ফটো উপলব্ধ	227	DXG1794957	ফটো উপলব্ধ	228	NTO1858687	ফটো উপলব্ধ
নাম : রঞ্জিতকুমার দাস পিতার নাম: লক্ষ্মীনারায়ন দাস বাড়ির নং : n0080 বয়স : 53 লিঙ্গ : পুরুষ			নাম : মুক্তারানী দাস স্বামীর নাম: রঞ্জিত দাস বাড়ির নং : n0080 বয়স : 44 লিঙ্গ : মহিলা			নাম : সীমা ধীবর পিতার নাম: হরেকৃষ্ণ ধীবর বাড়ির নং : n0151 বয়স : 38 লিঙ্গ : মহিলা		
229	DXG2731602	ফটো উপলব্ধ	230	WB/34/237/126131	ফটো উপলব্ধ	231	WB/34/237/126255	ফটো উপলব্ধ
নাম : সোমনাথ পন্দার পিতার নাম: নিবারন পন্দার বাড়ির নং : n0313 বয়স : 45 লিঙ্গ : পুরুষ			নাম : তুষ্টি পাল স্বামীর নাম: মন্তোষ পাল বাড়ির নং : n0014 বয়স : 85 লিঙ্গ : মহিলা			নাম : গৌতম পাল পিতার নাম: মন্তোষ পাল বাড়ির নং : n0014 বয়স : 57 লিঙ্গ : পুরুষ		
232	WB/34/237/126437	ফটো উপলব্ধ	233	DXG2586360	ফটো উপলব্ধ	234	DXG2206548	ফটো উপলব্ধ
নাম : প্রবীর কুমার পাল পিতার নাম: মন্তোষ কুমার পাল বাড়ির নং : n0014 বয়স : 61 লিঙ্গ : পুরুষ			নাম : মিতু পাল স্বামীর নাম: গৌতম কুমার পাল বাড়ির নং : n0014 বয়স : 44 লিঙ্গ : মহিলা			নাম : সুমিত পাল পিতার নাম: পঞ্চানন পাল বাড়ির নং : n0015 বয়স : 40 লিঙ্গ : পুরুষ		
235	WB/34/237/126444	ফটো উপলব্ধ	236	DXG2206522	ফটো উপলব্ধ	237	WB/34/237/126133	ফটো উপলব্ধ
নাম : সাধনা পাল স্বামীর নাম: সুভাষ পাল বাড়ির নং : n0015 বয়স : 59 লিঙ্গ : মহিলা			নাম : সুমন পাল পিতার নাম: সুভাষ পাল বাড়ির নং : n0015 বয়স : 39 লিঙ্গ : পুরুষ			নাম : কবিতা পাল স্বামীর নাম: সমীর পাল বাড়ির নং : n0015 বয়স : 55 লিঙ্গ : মহিলা		
238	NTO1186311	ফটো উপলব্ধ	239	DXG2204931	ফটো উপলব্ধ	240	NTO2226173	ফটো উপলব্ধ
নাম : সৌরিশ পাল পিতার নাম: সমীর পাল বাড়ির নং : n0015 বয়স : 34 লিঙ্গ : পুরুষ			নাম : শঙ্কু পাল পিতার নাম: সুভাষ চন্দ্র পাল বাড়ির নং : n0015 বয়স : 42 লিঙ্গ : পুরুষ			নাম : সৃজনী পাল পিতার নাম: গৌতম পাল বাড়ির নং : এন0014 বয়স : 22 লিঙ্গ : মহিলা		

বিধানসভা নির্বাচনক্ষেত্রের নং, নাম : 240-বাঘমুন্ডি
ভাগ নং, নাম : 1-রাঁচী পুরুলিয়া মেন রোড,ওয়ার্ড নং-01

241	NTO2322014	ফটো উপলব্ধ	242	WB/34/237/126460	ফটো উপলব্ধ	243	NTO1811371	ফটো উপলব্ধ
নাম : সার্থক পাল পিতার নাম: পৌতম পাল বাড়ির নং : এন0014 বয়স : 21 লিঙ্গ : পুরুষ			নাম : বিশ্বজিত পাল পিতার নাম: মন্তোষ পাল বাড়ির নং : n0014 বয়স : 62 লিঙ্গ : পুরুষ			নাম : কাকলি পাল স্বামীর নাম: শঙ্কু পাল বাড়ির নং : N0015 বয়স : 28 লিঙ্গ : মহিলা		
244	NTO0167452	ফটো উপলব্ধ	245	NTO1647551	ফটো উপলব্ধ	246	WB/34/237/126022	ফটো উপলব্ধ
নাম : মৌসুমী পাল মায়ের নাম: কল্যাণী পাল বাড়ির নং : n0013 বয়স : 53 লিঙ্গ : মহিলা			নাম : পৌতম পোদ্দার পিতার নাম: হরিদাস পোদ্দার বাড়ির নং : n0065 বয়স : 54 লিঙ্গ : পুরুষ			নাম : অনিল বারুই পিতার নাম: গনেশ বারুই বাড়ির নং : n0045 বয়স : 56 লিঙ্গ : পুরুষ		
247	DXG2729192	ফটো উপলব্ধ	248	NTO2414134	ফটো উপলব্ধ	249	NTO2414167	ফটো উপলব্ধ
নাম : সুইটি বারুই স্বামীর নাম: অনিল বারুই বাড়ির নং : n0045 বয়স : 45 লিঙ্গ : মহিলা			নাম : শ্রীকান্ত বারুই পিতার নাম: সুদর্শন বারুই বাড়ির নং : n0059 বয়স : 50 লিঙ্গ : পুরুষ			নাম : পঙ্কজ বারুই পিতার নাম: সুদর্শন বারুই বাড়ির নং : n0059 বয়স : 54 লিঙ্গ : পুরুষ		
250	NTO1647692	ফটো উপলব্ধ	251	NTO2414126	ফটো উপলব্ধ	252	NTO2414159	ফটো উপলব্ধ
নাম : পুনম বারুই স্বামীর নাম: সঞ্জয় বারুই বাড়ির নং : n0059 বয়স : 41 লিঙ্গ : মহিলা			নাম : সঞ্জয় বারুই পিতার নাম: সুদর্শন বারুই বাড়ির নং : n0059 বয়স : 56 লিঙ্গ : পুরুষ			নাম : লীলাবতী বারুই স্বামীর নাম: সুদর্শন বারুই বাড়ির নং : n0059 বয়স : 69 লিঙ্গ : মহিলা		
253	DXG2204980	ফটো উপলব্ধ	254	WB/34/237/126245	ফটো উপলব্ধ	255	DXG2205011	ফটো উপলব্ধ
নাম : অভিজিত চৌরশিয়া পিতার নাম: সদানন্দ চৌরশিয়া বাড়ির নং : n0058 বয়স : 43 লিঙ্গ : পুরুষ			নাম : প্রতিমা বারুই স্বামীর নাম: সদানন্দ বারুই বাড়ির নং : n0058 বয়স : 69 লিঙ্গ : মহিলা			নাম : অমিত কুমার বারুই পিতার নাম: ভরত বারুই বাড়ির নং : n0057 বয়স : 44 লিঙ্গ : পুরুষ		
256	WB/34/237/126247	ফটো উপলব্ধ	257	DXG2729168	ফটো উপলব্ধ	258	DXG2729200	ফটো উপলব্ধ
নাম : পুষ্প বারুই স্বামীর নাম: ভরত বারুই বাড়ির নং : n0057 বয়স : 66 লিঙ্গ : মহিলা			নাম : ববিতা বারুই স্বামীর নাম: রাজেন্দ্র বারুই বাড়ির নং : n0045 বয়স : 43 লিঙ্গ : মহিলা			নাম : কৌশল্যা বারুই স্বামীর নাম: সুনিল বারুই বাড়ির নং : n0045 বয়স : 45 লিঙ্গ : মহিলা		
259	WB/34/237/126102	ফটো উপলব্ধ	260	NTO2417038	ফটো উপলব্ধ	261	NTO1921337	ফটো উপলব্ধ
নাম : রাজেন্দ্রনাথ বারুই পিতার নাম: গনেশ বারুই বাড়ির নং : n0045 বয়স : 50 লিঙ্গ : পুরুষ			নাম : সুনীল বারুই পিতার নাম: গনেশ বারুই বাড়ির নং : n0045 বয়স : 53 লিঙ্গ : পুরুষ			নাম : আয়ুষ বারুই পিতার নাম: অনিল বারুই বাড়ির নং : no045 বয়স : 26 লিঙ্গ : পুরুষ		
262	NTO1858695	ফটো উপলব্ধ	263	DXG2205003	ফটো উপলব্ধ	264	DXG1794775	ফটো উপলব্ধ
নাম : লছমী বারুই স্বামীর নাম: পঙ্কজ বারুই বাড়ির নং : n0059 বয়স : 32 লিঙ্গ : মহিলা			নাম : সুপ্রিয়া বারুই পিতার নাম: সুদর্শন বারুই বাড়ির নং : n0059 বয়স : 43 লিঙ্গ : মহিলা			নাম : প্রদীপ চৌরশিয়া পিতার নাম: বিভূতি চৌরশিয়া বাড়ির নং : n0071 বয়স : 58 লিঙ্গ : পুরুষ		
265	DXG2586337	ফটো উপলব্ধ	266	DXG2204626	ফটো উপলব্ধ	267	DXG1794718	ফটো উপলব্ধ
নাম : বাসুদেব বারুই পিতার নাম: বলরাম বারুই বাড়ির নং : n0071 বয়স : 82 লিঙ্গ : পুরুষ			নাম : দিলীপ কুমার চৌরশিয়া পিতার নাম: বিভূতি ভূষণ চৌরশিয়া বাড়ির নং : n0071 বয়স : 64 লিঙ্গ : পুরুষ			নাম : প্রমীলা চৌরশিয়া স্বামীর নাম: গৌরীনাথ চৌরশিয়া বাড়ির নং : n0071 বয়স : 57 লিঙ্গ : মহিলা		
268	NTO2198679	ফটো উপলব্ধ	269	DXG2586329	ফটো উপলব্ধ	270	NTO2323632	ফটো উপলব্ধ
নাম : সালনী বাড়ুই স্বামীর নাম: অনিল বাড়ুই বাড়ির নং : এন0045 বয়স : 23 লিঙ্গ : মহিলা			নাম : গীতা চৌরশিয়া স্বামীর নাম: বাসুদেব চৌরশিয়া বাড়ির নং : n0071 বয়স : 67 লিঙ্গ : মহিলা			নাম : রস্তা বারুই স্বামীর নাম: শ্রীকান্ত বারুই বাড়ির নং : এন0059 বয়স : 26 লিঙ্গ : মহিলা		

বিধানসভা নির্বাচনক্ষেত্রের নং, নাম : 240-বাঘমুন্ডি
ভাগ নং, নাম : 1-রাঁচী পুরুলিয়া মেন রোড,ওয়ার্ড নং-01

271	NTO2321941	ফটো উপলব্ধ	272	NTO1723485	ফটো উপলব্ধ	273	NTO1723493	ফটো উপলব্ধ
নাম : সুজল চৌরসিয়া পিতার নাম: সুনিল চৌরসিয়া বাড়ির নং : এন0045 বয়স : 21 লিঙ্গ : পুরুষ			নাম : সবিতা চৌরসিয়া পিতার নাম: গৌরাশঙ্কর চৌরসিয়া বাড়ির নং : n0071 বয়স : 31 লিঙ্গ : মহিলা			নাম : পিঙ্কি চৌরসিয়া পিতার নাম: বাসুদেব চৌরসিয়া বাড়ির নং : n0071 বয়স : 31 লিঙ্গ : মহিলা		
274	NTO2079317	ফটো উপলব্ধ	275	NTO2079309	ফটো উপলব্ধ	276	DXG2586303	ফটো উপলব্ধ
নাম : গোপাল চন্দ্র বারুই পিতার নাম: গণেশ চন্দ্র বারুই বাড়ির নং : n0045 বয়স : 60 লিঙ্গ : পুরুষ			নাম : স্নেহলতা বারুই স্বামীর নাম: গোপাল চন্দ্র বারুই বাড়ির নং : n0045 বয়স : 57 লিঙ্গ : মহিলা			নাম : রিনা চৌরসিয়া স্বামীর নাম: অশোক চৌরসিয়া বাড়ির নং : n0071 বয়স : 56 লিঙ্গ : মহিলা		
277	NTO1268754	ফটো উপলব্ধ	278	NTO2226215	ফটো উপলব্ধ	279	NTO2196327	ফটো উপলব্ধ
নাম : অমিত চৌরসিয়া পিতার নাম: অশোক চৌরসিয়া বাড়ির নং : n0071 বয়স : 34 লিঙ্গ : পুরুষ			নাম : বীনা বীট পিতার নাম: তারকেশ্বর বীট বাড়ির নং : এন0046 বয়স : 23 লিঙ্গ : মহিলা			নাম : অনামিকা বিট পিতার নাম: তারকেশ্বর বিট বাড়ির নং : নং0046 বয়স : 23 লিঙ্গ : মহিলা		
280	WB/34/237/126089	ফটো উপলব্ধ	281	DXG1261254	ফটো উপলব্ধ	282	DXG2729218	ফটো উপলব্ধ
নাম : বিবেকানন্দ বিট পিতার নাম: শক্তিপদ বিট বাড়ির নং : n0046 বয়স : 54 লিঙ্গ : পুরুষ			নাম : মৌসুমী বীট স্বামীর নাম: তারকেশ্বর বীট বাড়ির নং : n0046 বয়স : 43 লিঙ্গ : মহিলা			নাম : সুনিতা বীট স্বামীর নাম: বিবেকানন্দ বিট বাড়ির নং : n0046 বয়স : 41 লিঙ্গ : মহিলা		
283	WB/34/237/126393	ফটো উপলব্ধ	284	WB/34/237/126064	ফটো উপলব্ধ	285	NTO2455111	ফটো উপলব্ধ
নাম : অলকা বিট স্বামীর নাম: শক্তিপদ বিট বাড়ির নং : n0046 বয়স : 75 লিঙ্গ : মহিলা			নাম : শক্তিপদ বীট পিতার নাম: ফকিরচন্দ্র বীট বাড়ির নং : n0046 বয়স : 87 লিঙ্গ : পুরুষ			নাম : সঙ্গীতা বীট পিতার নাম: বিবেকানন্দ বীট বাড়ির নং : এন0046 বয়স : 20 লিঙ্গ : মহিলা		
286	WB/34/237/126208	ফটো উপলব্ধ	287	NTO0167924	ফটো উপলব্ধ	288	NTO2489318	ফটো উপলব্ধ
নাম : গোপাল ভগত পিতার নাম: রামপ্রসাদ ভগত বাড়ির নং : n0067 বয়স : 74 লিঙ্গ : পুরুষ			নাম : গঙ্গারাম কেশরী পিতার নাম: গোপাল ভগত বাড়ির নং : n0067 বয়স : 37 লিঙ্গ : পুরুষ			নাম : ওমকার ভগত পিতার নাম: গোপাল ভগত বাড়ির নং : এন0067 বয়স : 25 লিঙ্গ : পুরুষ		
289	NTO1544014	ফটো উপলব্ধ	290	NTO1544022	ফটো উপলব্ধ	291	NTO0243683	ফটো উপলব্ধ
নাম : শুভাশীষ ভট্টাচার্য পিতার নাম: আশীষ কুমার ভট্টাচার্য বাড়ির নং : 00 বয়স : 30 লিঙ্গ : পুরুষ			নাম : স্নেহাশীষ ভট্টাচার্য পিতার নাম: আশীষ কুমার ভট্টাচার্য বাড়ির নং : 00 বয়স : 30 লিঙ্গ : পুরুষ			নাম : দীপ্তি ভট্টাচার্য স্বামীর নাম: আশীষ কুমার ভট্টাচার্য বাড়ির নং : 00 বয়স : 56 লিঙ্গ : মহিলা		
292	XWI1504034	ফটো উপলব্ধ	293	NTO0168021	ফটো উপলব্ধ	294	NTO1427996	ফটো উপলব্ধ
নাম : চৈতালী মুখার্জী স্বামীর নাম: জগন্নাথ মুখার্জী বাড়ির নং : নং053 বয়স : 30 লিঙ্গ : মহিলা			নাম : তৃপ্তি মুখার্জী স্বামীর নাম: অতিথ মুখার্জী বাড়ির নং : n0053 বয়স : 41 লিঙ্গ : মহিলা			নাম : রীতা মুখার্জী স্বামীর নাম: অসীম মুখার্জী বাড়ির নং : n0053 বয়স : 51 লিঙ্গ : মহিলা		
295	WB/34/237/126438	ফটো উপলব্ধ	296	NTO1048834	ফটো উপলব্ধ	297	NTO2416980	ফটো উপলব্ধ
নাম : অসীম মুখার্জী পিতার নাম: বিজয় কৃষ্ণ মুখার্জী বাড়ির নং : n0053 বয়স : 58 লিঙ্গ : পুরুষ			নাম : স্বপন মুখার্জী পিতার নাম: বৈদ্যনাথ মুখার্জী বাড়ির নং : n0100 বয়স : 64 লিঙ্গ : পুরুষ			নাম : অজয় মুখার্জী পিতার নাম: বিজয়কৃষ্ণ মুখার্জী বাড়ির নং : n0053 বয়স : 65 লিঙ্গ : পুরুষ		
298	NTO2414720	ফটো উপলব্ধ	299	DXG1184498	ফটো উপলব্ধ	300	NTO0168039	ফটো উপলব্ধ
নাম : কুম্ভা মুখার্জী স্বামীর নাম: অজয় মুখার্জী বাড়ির নং : n0053 বয়স : 56 লিঙ্গ : মহিলা			নাম : অতিথ মুখার্জী পিতার নাম: বিজয়কৃষ্ণ মুখার্জী বাড়ির নং : n0053 বয়স : 53 লিঙ্গ : পুরুষ			নাম : রেখা মুখার্জী স্বামীর নাম: অমিতাভ মুখার্জী বাড়ির নং : n0053 বয়স : 63 লিঙ্গ : মহিলা		

বিধানসভা নির্বাচনক্ষেত্রের নং, নাম : 240-বাঘমুন্ডি
ভাগ নং, নাম : 1-রাঁচী পুরুলিয়া মেন রোড,ওয়ার্ড নং-01

301	NTO0168047	নাম : অরুনাভ মুখার্জী পিতার নাম: অমিতাভ মুখার্জী বাড়ির নং : n0053 বয়স : 46 লিঙ্গ : পুরুষ	ফটো উপলব্ধ	302	NTO1427954	নাম : শিল্পা মুখার্জী স্বামীর নাম: অরুনাভ মুখার্জী বাড়ির নং : n0053 বয়স : 32 লিঙ্গ : মহিলা	ফটো উপলব্ধ	303	NTO0168054	নাম : জগন্নাথ মুখার্জী পিতার নাম: অমিতাভ মুখার্জী বাড়ির নং : n0053 বয়স : 41 লিঙ্গ : পুরুষ	ফটো উপলব্ধ
304	NTO1647510	নাম : অরিন্দম মুখার্জী পিতার নাম: অজয় মুখার্জী বাড়ির নং : n0053 বয়স : 29 লিঙ্গ : পুরুষ	ফটো উপলব্ধ	305	NTO1048842	নাম : রীতা মুখার্জী স্বামীর নাম: স্বপন মুখার্জী বাড়ির নং : n0102 বয়স : 55 লিঙ্গ : মহিলা	ফটো উপলব্ধ	306	WB/34/237/126127	নাম : মুক্তিনাথ মল্লিক পিতার নাম: ভাস্করানন্দ মল্লিক বাড়ির নং : n0087 বয়স : 69 লিঙ্গ : পুরুষ	ফটো উপলব্ধ
307	WB/34/237/126269	নাম : লীলা মল্লিক স্বামীর নাম: মধুসূদন মল্লিক বাড়ির নং : n0087 বয়স : 59 লিঙ্গ : মহিলা	ফটো উপলব্ধ	308	DXG2205060	নাম : মধুসূদন মল্লিক পিতার নাম: ভাস্করানন্দ মল্লিক বাড়ির নং : n0087 বয়স : 63 লিঙ্গ : পুরুষ	ফটো উপলব্ধ	309	NTO2079333	নাম : গীতা মাহাত স্বামীর নাম: ধ্রুবলাল মাহাত বাড়ির নং : n0314 বয়স : 49 লিঙ্গ : মহিলা	ফটো উপলব্ধ
310	NTO2079341	নাম : ধ্রুবলাল মাহাত পিতার নাম: চণ্ডী চরণ মাহাত বাড়ির নং : n0312 বয়স : 63 লিঙ্গ : পুরুষ	ফটো উপলব্ধ	311	NTO2054286	নাম : গুন্ডা মোদক পিতার নাম: উৎপল মোদক বাড়ির নং : n0069 বয়স : 24 লিঙ্গ : মহিলা	ফটো উপলব্ধ	312	NTO1048818	নাম : দেবানীষ মোদক পিতার নাম: ভাগবত মোদক বাড়ির নং : n0073 বয়স : 36 লিঙ্গ : পুরুষ	ফটো উপলব্ধ
313	NTO1268762	নাম : অর্চনা মোদক স্বামীর নাম: মুকুল মোদক বাড়ির নং : n0070 বয়স : 42 লিঙ্গ : মহিলা	ফটো উপলব্ধ	314	NTO2196285	নাম : পূজা মোদক স্বামীর নাম: সাধন মোদক বাড়ির নং : n0142 বয়স : 23 লিঙ্গ : মহিলা	ফটো উপলব্ধ	315	NTO2320075	নাম : পিয়া মোদক পিতার নাম: অচিন্ত্য মোদক বাড়ির নং : এন0086 বয়স : 21 লিঙ্গ : মহিলা	ফটো উপলব্ধ
316	NTO2079325	নাম : চিরঞ্জিৎ মোদক পিতার নাম: বিমল মোদক বাড়ির নং : n0070 বয়স : 26 লিঙ্গ : পুরুষ	ফটো উপলব্ধ	317	NTO1723352	নাম : প্রসেনজিৎ মোদক পিতার নাম: বিমল মোদক বাড়ির নং : n0070 বয়স : 28 লিঙ্গ : পুরুষ	ফটো উপলব্ধ	318	NTO2505550	নাম : দিপালী মোদক স্বামীর নাম: শরদিন্দু মোদক বাড়ির নং : n0070 বয়স : 60 লিঙ্গ : মহিলা	ফটো উপলব্ধ
319	NTO2320562	নাম : সন্দীপ মোদক পিতার নাম: উৎপল মোদক বাড়ির নং : এন0069 বয়স : 21 লিঙ্গ : পুরুষ	ফটো উপলব্ধ	320	DXG2205235	নাম : সন্টু মোদক পিতার নাম: গোবর্দ্ধন মোদক বাড়ির নং : n0070 বয়স : 45 লিঙ্গ : পুরুষ	ফটো উপলব্ধ	321	DXG2586535	নাম : সুপ্রিয়া মোদক স্বামীর নাম: উতপল মোদক বাড়ির নং : n0069 বয়স : 51 লিঙ্গ : মহিলা	ফটো উপলব্ধ
322	DXG2205177	নাম : রথু ধীবর পিতার নাম: অনা ধীবর বাড়ির নং : n0088 বয়স : 47 লিঙ্গ : পুরুষ	ফটো উপলব্ধ	323	NTO0168088	নাম : সন্তোষ মোদক পিতার নাম: বারিক মোদক বাড়ির নং : n0088 বয়স : 50 লিঙ্গ : পুরুষ	ফটো উপলব্ধ	324	NTO1268473	নাম : প্রতিমা মোদক স্বামীর নাম: সন্তোষ মোদক বাড়ির নং : n0088 বয়স : 45 লিঙ্গ : মহিলা	ফটো উপলব্ধ
325	WB/34/237/126320	নাম : তারাদাসী মোদক স্বামীর নাম: বারিক মোদক বাড়ির নং : n0088 বয়স : 89 লিঙ্গ : মহিলা	ফটো উপলব্ধ	326	DXG2729234	নাম : কমলা মোদক স্বামীর নাম: অচিন্ত্য মোদক বাড়ির নং : n0086 বয়স : 51 লিঙ্গ : মহিলা	ফটো উপলব্ধ	327	NTO2416881	নাম : অচিন্ত্য মোদক পিতার নাম: শিশির মোদক বাড়ির নং : n0086 বয়স : 61 লিঙ্গ : পুরুষ	ফটো উপলব্ধ
328	NTO2374510	নাম : রিমা কাঁন্দু পিতার নাম: রতন কাঁন্দু বাড়ির নং : এন0018 বয়স : 23 লিঙ্গ : মহিলা	ফটো উপলব্ধ	329	DXG2205342	নাম : অনুপ মোদক পিতার নাম: তারাপদ মোদক বাড়ির নং : n0084 বয়স : 51 লিঙ্গ : পুরুষ	ফটো উপলব্ধ	330	WB/34/237/126345	নাম : উত্তম মোদক পিতার নাম: তারাপদ মোদক বাড়ির নং : n0084 বয়স : 52 লিঙ্গ : পুরুষ	ফটো উপলব্ধ

বিধানসভা নির্বাচনক্ষেত্রের নং, নাম : 240-বাঘমুন্ডি
ভাগ নং, নাম : 1-রাঁচী পুরুলিয়া মেন রোড,ওয়ার্ড নং-01

331	NTO0168179	ফটো উপলব্ধ	332	DXG2586584	ফটো উপলব্ধ	333	DXG2586576	ফটো উপলব্ধ
নাম : সৌমেন মোদক পিতার নাম: উমাশঙ্কর মোদক বাড়ির নং : n0083 বয়স : 42 লিঙ্গ : পুরুষ			নাম : রাধারানী মোদক স্বামীর নাম: ভাণ্ড মোদক বাড়ির নং : n0073 বয়স : 59 লিঙ্গ : মহিলা			নাম : ভাণ্ড মোদক পিতার নাম: গোলকবিহারী মোদক বাড়ির নং : n0073 বয়স : 69 লিঙ্গ : পুরুষ		
334	DXG2774701	ফটো উপলব্ধ	335	NTO2417574	ফটো উপলব্ধ	336	DXG2586550	ফটো উপলব্ধ
নাম : পুনিমা মোদক স্বামীর নাম: সনু মোদক বাড়ির নং : n0070 বয়স : 38 লিঙ্গ : মহিলা			নাম : মুকুল মোদক পিতার নাম: গৌরধন মোদক বাড়ির নং : n0070 বয়স : 60 লিঙ্গ : পুরুষ			নাম : সুভদ্রা মোদক স্বামীর নাম: বিমল মোদক বাড়ির নং : n0070 বয়স : 44 লিঙ্গ : মহিলা		
337	WB/34/237/126430	ফটো উপলব্ধ	338	WB/34/237/126107	ফটো উপলব্ধ	339	NTO1811546	ফটো উপলব্ধ
নাম : গৌরধন মোদক পিতার নাম: শ্রীরামচন্দ্র মোদক বাড়ির নং : n0070 বয়স : 92 লিঙ্গ : পুরুষ			নাম : জানকী মোদক স্বামীর নাম: গৌরীশঙ্কর মোদক বাড়ির নং : n0068 বয়স : 75 লিঙ্গ : মহিলা			নাম : যশ রুংটা পিতার নাম: সাজান কুমার রুংটা বাড়ির নং : n0180 বয়স : 28 লিঙ্গ : পুরুষ		
340	NTO1811553	ফটো উপলব্ধ	341	NTO1811561	ফটো উপলব্ধ	342	WB/34/237/126138	ফটো উপলব্ধ
নাম : প্রিয়ান্বিতা রুংটা পিতার নাম: সাজান কুমার রুংটা বাড়ির নং : n0063 বয়স : 31 লিঙ্গ : মহিলা			নাম : দেব রুংটা পিতার নাম: আনন্দ কুমার রুংটা বাড়ির নং : n0063 বয়স : 28 লিঙ্গ : পুরুষ			নাম : রেনুলতা রুংটা স্বামীর নাম: জগদীশ রুংটা বাড়ির নং : n0064 বয়স : 71 লিঙ্গ : মহিলা		
343	NTO1647569	ফটো উপলব্ধ	344	NTO2414837	ফটো উপলব্ধ	345	WB/34/237/126143	ফটো উপলব্ধ
নাম : আমন রুংটা পিতার নাম: মহেন্দ্র কুমার রুংটা বাড়ির নং : n0063 বয়স : 30 লিঙ্গ : পুরুষ			নাম : ললিতা দেবী রুংটা স্বামীর নাম: উমা দত্ত রুংটা বাড়ির নং : n0063 বয়স : 78 লিঙ্গ : মহিলা			নাম : জগদীশপ্রসাদ রুংটা পিতার নাম: ডুরামল রুংটা বাড়ির নং : n0063 বয়স : 78 লিঙ্গ : পুরুষ		
346	NTO2417012	ফটো উপলব্ধ	347	WB/34/237/126195	ফটো উপলব্ধ	348	WB/34/237/126240	ফটো উপলব্ধ
নাম : মহেন্দ্রকুমার রুংটা পিতার নাম: উমাদত্ত রুংটা বাড়ির নং : n0063 বয়স : 61 লিঙ্গ : পুরুষ			নাম : আনন্দকুমার রুংটা পিতার নাম: শ্রীনারায়ন রুংটা বাড়ির নং : n0063 বয়স : 62 লিঙ্গ : পুরুষ			নাম : সজনকুমার রুংটা পিতার নাম: শ্রীনারায়ন রুংটা বাড়ির নং : n0063 বয়স : 66 লিঙ্গ : পুরুষ		
349	NTO1427897	ফটো উপলব্ধ	350	WB/34/237/126095	ফটো উপলব্ধ	351	WB/34/237/126097	ফটো উপলব্ধ
নাম : সবিতা রুংটা স্বামীর নাম: পবন রুংটা বাড়ির নং : n0064 বয়স : 41 লিঙ্গ : মহিলা			নাম : মঞ্জুদেবী রুংটা স্বামীর নাম: আনন্দ রুংটা বাড়ির নং : n0064 বয়স : 56 লিঙ্গ : মহিলা			নাম : কিরনদেবী রুংটা স্বামীর নাম: সঞ্জয় কুমার রুংটা বাড়ির নং : n0064 বয়স : 60 লিঙ্গ : মহিলা		
352	NTO1427970	ফটো উপলব্ধ	353	WB/34/237/126414	ফটো উপলব্ধ	354	DXG1795566	ফটো উপলব্ধ
নাম : পুনম রুংটা স্বামীর নাম: প্রকাশ কুমার রুংটা বাড়ির নং : n0064 বয়স : 38 লিঙ্গ : মহিলা			নাম : পবন কুমার রুংটা পিতার নাম: জগদীশ রুংটা বাড়ির নং : n0064 বয়স : 48 লিঙ্গ : পুরুষ			নাম : মনোজ কুমার রুংটা পিতার নাম: জগদীশ প্রসাদ রুংটা বাড়ির নং : বালদা মিউনিসিপালিটি বয়স : 42 লিঙ্গ : পুরুষ		
355	DXG1795558	ফটো উপলব্ধ	356	NTO2320604	ফটো উপলব্ধ	357	NTO2393593	ফটো উপলব্ধ
নাম : প্রকাশ কুমার রুংটা পিতার নাম: জগদীশ রুংটা বাড়ির নং : n0064 বয়স : 44 লিঙ্গ : পুরুষ			নাম : শালিনী রুংটা স্বামীর নাম: আমন রুংটা বাড়ির নং : এন0063 বয়স : 30 লিঙ্গ : মহিলা			নাম : বিনয় কুমার রুংটা পিতার নাম: শীতল প্রসাদ রুংটা বাড়ির নং : n0064 বয়স : 48 লিঙ্গ : পুরুষ		
358	NTO0168427	ফটো উপলব্ধ	359	NTO1723410	ফটো উপলব্ধ	360	NTO1953868	ফটো উপলব্ধ
নাম : মেনকা রুংটা স্বামীর নাম: বিনয় কুমার রুংটা বাড়ির নং : n0064 বয়স : 40 লিঙ্গ : মহিলা			নাম : রূপা সিংহানিয়া রুংটা স্বামীর নাম: মনোজ কুমার রুংটা বাড়ির নং : n0064 বয়স : 38 লিঙ্গ : মহিলা			নাম : হেনা রুংটা পিতার নাম: মহেন্দ্র কুমার রুংটা বাড়ির নং : n0063 বয়স : 25 লিঙ্গ : মহিলা		

বিধানসভা নির্বাচনক্ষেত্রের নং, নাম : 240-বাঘমুন্ডি
ভাগ নং, নাম : 1-রাঁচী পুরুলিয়া মেন রোড,ওয়ার্ড নং-01

361 নাম : তপতী রুংটা স্বামীর নাম: মহেন্দ্র রুংটা বাড়ির নং : n0064 বয়স : 53 লিঙ্গ : মহিলা	NTO2144053 ফটো উপলব্ধ	362 নাম : বাচ্চু রাউত পিতার নাম: আনন্দ রাউত বাড়ির নং : n0104 বয়স : 67 লিঙ্গ : পুরুষ	WB/34/237/165297 ফটো উপলব্ধ	363 নাম : লক্ষী রাউত স্বামীর নাম: বাচ্চু রাউত বাড়ির নং : n0105 বয়স : 61 লিঙ্গ : মহিলা	NTO2035129 ফটো উপলব্ধ
364 নাম : গুনী রাজয়াড় স্বামীর নাম: শঙ্কর রাজয়াড় বাড়ির নং : n0074 বয়স : 68 লিঙ্গ : মহিলা	WB/34/237/126395 ফটো উপলব্ধ	365 নাম : শঙ্করপদ রাজয়াড় পিতার নাম: পদ রাজয়াড় বাড়ির নং : n0074 বয়স : 73 লিঙ্গ : পুরুষ	WB/34/237/126440 ফটো উপলব্ধ	366 নাম : রাকেশ রায় পিতার নাম: অজিত রায় বাড়ির নং : n0173 বয়স : 27 লিঙ্গ : পুরুষ	NTO1858711 ফটো উপলব্ধ
367 নাম : আরতি রায় স্বামীর নাম: অজিত কুমার রায় বাড়ির নং : n0174 বয়স : 51 লিঙ্গ : মহিলা	NTO2414860 ফটো উপলব্ধ	368 নাম : অজিত কুমার রায় পিতার নাম: অবিলাশ রায় বাড়ির নং : n0173 বয়স : 58 লিঙ্গ : পুরুষ	NTO2417046 ফটো উপলব্ধ	369 নাম : বিকাশ রায় পিতার নাম: অজিত কুমার রায় বাড়ির নং : n0175 বয়স : 29 লিঙ্গ : পুরুষ	NTO1647387 ফটো উপলব্ধ
370 নাম : কণিকা লাহিড়ী স্বামীর নাম: মহেশ কুমার দুবে বাড়ির নং : রাজবারী বয়স : 43 লিঙ্গ : মহিলা	NTO2004174 ফটো উপলব্ধ	371 নাম : অজয়কুমার লোহারীওয়াল পিতার নাম: বিশ্বনাথ লোহারীওয়াল বাড়ির নং : n0089 বয়স : 60 লিঙ্গ : পুরুষ	DXG2205383 ফটো উপলব্ধ	372 নাম : কুসুম লোহারীওয়াল স্বামীর নাম: কিশোরী লোহারীওয়াল বাড়ির নং : n0089 বয়স : 65 লিঙ্গ : মহিলা	DXG2586634 ফটো উপলব্ধ
373 নাম : অঙ্গুরীদেবী লোহারীওয়াল স্বামীর নাম: রতনলাল লোহারীওয়াল বাড়ির নং : n0072 বয়স : 70 লিঙ্গ : মহিলা	NTO0168591 ফটো উপলব্ধ	374 নাম : রতনলাল লোহারীওয়াল পিতার নাম: বিশ্বনাথ লোহারীওয়াল বাড়ির নং : n0072 বয়স : 74 লিঙ্গ : পুরুষ	NTO0168583 ফটো উপলব্ধ	375 নাম : হিন্দু শর্মা পিতার নাম: কিষনলাল শর্মা বাড়ির নং : এন0321 বয়স : 40 লিঙ্গ : মহিলা	DXG2213973 ফটো উপলব্ধ
376 নাম : রিপন সূত্রধর পিতার নাম: নিমল সূত্রধর বাড়ির নং : n0130 বয়স : 24 লিঙ্গ : পুরুষ	NTO2054211 ফটো উপলব্ধ	377 নাম : বিভাস সূত্রধর পিতার নাম: কিশোর সূত্রধর বাড়ির নং : নং127 বয়স : 26 লিঙ্গ : পুরুষ	NTO1940550 ফটো উপলব্ধ	378 নাম : চম্পা সূত্রধর স্বামীর নাম: তাপস সূত্রধর বাড়ির নং : এন0128 বয়স : 29 লিঙ্গ : মহিলা	NTO2198661 ফটো উপলব্ধ
379 নাম : দীপক সূত্রধর পিতার নাম: নারায়ণ সূত্রধর বাড়ির নং : 128 বয়স : 25 লিঙ্গ : পুরুষ	NTO1968668 ফটো উপলব্ধ	380 নাম : প্রীতি স্বর্ণকার স্বামীর নাম: চন্দন স্বর্ণকার বাড়ির নং : 101/99/1 বয়স : 29 লিঙ্গ : মহিলা	NTO2042554 ফটো উপলব্ধ	381 নাম : আদিত্য স্বর্ণকার পিতার নাম: সুজিত স্বর্ণকার বাড়ির নং : এন0078 বয়স : 22 লিঙ্গ : পুরুষ	NTO2231561 ফটো উপলব্ধ
382 নাম : সুপ্রিয়া স্বর্ণকার পিতার নাম: সুজিত স্বর্ণকার বাড়ির নং : এন0078 বয়স : 22 লিঙ্গ : মহিলা	NTO2235323 ফটো উপলব্ধ	383 নাম : অজয় স্বর্ণকার পিতার নাম: হারাধন স্বর্ণকার বাড়ির নং : n0075 বয়স : 57 লিঙ্গ : পুরুষ	WB/34/237/126252 ফটো উপলব্ধ	384 নাম : বিশ্বনাথ স্বর্ণকার পিতার নাম: প্রদীপ স্বর্ণকার বাড়ির নং : N0075 বয়স : 28 লিঙ্গ : পুরুষ	NTO1811447 ফটো উপলব্ধ
385 নাম : ববিতা স্বর্ণকার স্বামীর নাম: অজয় স্বর্ণকার বাড়ির নং : n0075 বয়স : 53 লিঙ্গ : মহিলা	WB/34/237/126455 ফটো উপলব্ধ	386 নাম : প্রদীপ স্বর্ণকার পিতার নাম: হারাধন স্বর্ণকার বাড়ির নং : n0075 বয়স : 56 লিঙ্গ : পুরুষ	DXG2586857 ফটো উপলব্ধ	387 নাম : সুজিত কুমার সোনি পিতার নাম: জয়প্রকাশ সোনি বাড়ির নং : n0075 বয়স : 40 লিঙ্গ : পুরুষ	NTO1723220 ফটো উপলব্ধ
388 নাম : রাকেশ স্বর্ণকার পিতার নাম: অজয় স্বর্ণকার বাড়ির নং : n0075 বয়স : 28 লিঙ্গ : পুরুষ	NTO1723279 ফটো উপলব্ধ	389 নাম : সেবা স্বর্ণকার স্বামীর নাম: সুজিত স্বর্ণকার বাড়ির নং : n0078 বয়স : 43 লিঙ্গ : মহিলা	DXG1796200 ফটো উপলব্ধ	390 নাম : সুজিত স্বর্ণকার পিতার নাম: গুরুপদ স্বর্ণকার বাড়ির নং : n0078 বয়স : 52 লিঙ্গ : পুরুষ	WB/34/237/126117 ফটো উপলব্ধ

বিধানসভা নির্বাচনক্ষেত্রের নং, নাম : 240-বাঘমুন্ডি
ভাগ নং, নাম : 1-রাঁচী পুরুলিয়া মেন রোড,ওয়ার্ড নং-01

391	NTO1427806	ফটো উপলব্ধ	392	WB/34/237/126314	ফটো উপলব্ধ	393	WB/34/237/126290	ফটো উপলব্ধ
নাম : রবি স্বর্নকার পিতার নাম: প্রদীপ স্বর্নকার বাড়ির নং : n0078 বয়স : 31 লিঙ্গ : পুরুষ			নাম : আশা স্বর্নকার স্বামীর নাম: প্রদীপ স্বর্নকার বাড়ির নং : n0078 বয়স : 52 লিঙ্গ : মহিলা			নাম : প্রদীপ স্বর্নকার পিতার নাম: গুরুপদ স্বর্নকার বাড়ির নং : n0078 বয়স : 60 লিঙ্গ : পুরুষ		
394	DXG0192054	ফটো উপলব্ধ	395	NTO1723386	ফটো উপলব্ধ	396	NTO1723394	ফটো উপলব্ধ
নাম : সুনীতা স্বর্নকার স্বামীর নাম: প্রদীপ স্বর্নকার বাড়ির নং : n0075 বয়স : 61 লিঙ্গ : মহিলা			নাম : শীলা সাউ স্বামীর নাম: সনু সাউ বাড়ির নং : n0042 বয়স : 36 লিঙ্গ : মহিলা			নাম : রবি সাউ পিতার নাম: সন্তোষ কুমার সাউ বাড়ির নং : n0041 বয়স : 30 লিঙ্গ : পুরুষ		
397	NTO1723436	ফটো উপলব্ধ	398	WB/34/237/126149	ফটো উপলব্ধ	399	NTO2144061	ফটো উপলব্ধ
নাম : সোমনাথ সাউ পিতার নাম: সন্তোষ কুমার সাউ বাড়ির নং : n0041 বয়স : 28 লিঙ্গ : পুরুষ			নাম : গোবিন্দ সাউ পিতার নাম: রঞ্জিত সাউ বাড়ির নং : n0019 বয়স : 56 লিঙ্গ : পুরুষ			নাম : কমল সাউ পিতার নাম: মথুর সাউ বাড়ির নং : n0037 বয়স : 61 লিঙ্গ : পুরুষ		
400	DXG1261288	ফটো উপলব্ধ	401	NTO2226256	ফটো উপলব্ধ	402	NTO2196293	ফটো উপলব্ধ
নাম : পরেশ সাউ পিতার নাম: মধুসূদন সাউ বাড়ির নং : 01 বয়স : 50 লিঙ্গ : পুরুষ			নাম : ঋতিক সাউ পিতার নাম: গোবিন্দ সাউ বাড়ির নং : এন0019 বয়স : 22 লিঙ্গ : পুরুষ			নাম : বিলিক সাউ পিতার নাম: কমল সাউ বাড়ির নং : নং0037 বয়স : 23 লিঙ্গ : মহিলা		
403	NTO2321164	ফটো উপলব্ধ	404	NTO1811462	ফটো উপলব্ধ	405	NTO0168740	ফটো উপলব্ধ
নাম : গৌরব সাউ পিতার নাম: অনিল সাউ বাড়ির নং : এন0043 বয়স : 21 লিঙ্গ : পুরুষ			নাম : পবিত্র সাউ পিতার নাম: সত্যনারায়ন সাউ বাড়ির নং : N0037 বয়স : 27 লিঙ্গ : পুরুষ			নাম : রেখা সাউ স্বামীর নাম: গোবিন্দ সাউ বাড়ির নং : n0019 বয়স : 56 লিঙ্গ : মহিলা		
406	DXG2205474	ফটো উপলব্ধ	407	NTO1268556	ফটো উপলব্ধ	408	WB/34/237/126329	ফটো উপলব্ধ
নাম : উমা সাউ স্বামীর নাম: অনিল সাউ বাড়ির নং : n0043 বয়স : 43 লিঙ্গ : মহিলা			নাম : অনিল কুমার সাউ পিতার নাম: জগন্নাথ সাউ বাড়ির নং : n0043 বয়স : 55 লিঙ্গ : পুরুষ			নাম : সরিতা সাউ স্বামীর নাম: মথুর সাউ বাড়ির নং : n0043 বয়স : 55 লিঙ্গ : মহিলা		
409	NTO1339134	ফটো উপলব্ধ	410	DXG2774644	ফটো উপলব্ধ	411	NTO2431542	ফটো উপলব্ধ
নাম : মনু সাউ পিতার নাম: মথুর সাউ বাড়ির নং : n0042 বয়স : 33 লিঙ্গ : পুরুষ			নাম : সনু সাউ পিতার নাম: মথুর সাউ বাড়ির নং : n0042 বয়স : 37 লিঙ্গ : পুরুষ			নাম : মথুর সাউ পিতার নাম: জগন্নাথ সাউ বাড়ির নং : n0042 বয়স : 63 লিঙ্গ : পুরুষ		
412	DXG2511756	ফটো উপলব্ধ	413	NTO1647635	ফটো উপলব্ধ	414	WB/34/237/126074	ফটো উপলব্ধ
নাম : সুনীল কুমার সাউ পিতার নাম: নিমাই সাউ বাড়ির নং : n0042 বয়স : 38 লিঙ্গ : পুরুষ			নাম : সীমা সাউ স্বামীর নাম: সঞ্জয় সাউ বাড়ির নং : n0042 বয়স : 39 লিঙ্গ : মহিলা			নাম : সঞ্জয় সাউ পিতার নাম: নিমাই সাউ বাড়ির নং : n0042 বয়স : 52 লিঙ্গ : পুরুষ		
415	DXG2586725	ফটো উপলব্ধ	416	NTO2446680	ফটো উপলব্ধ	417	DXG2205615	ফটো উপলব্ধ
নাম : সাবিত্রী সাউ স্বামীর নাম: নিমাই সাউ বাড়ির নং : n0042 বয়স : 53 লিঙ্গ : মহিলা			নাম : মেনুকা সৌ স্বামীর নাম: সুনীল কুমার সৌ বাড়ির নং : এন0042 বয়স : 29 লিঙ্গ : মহিলা			নাম : আরতী সাউ স্বামীর নাম: সন্তোষ কুমার সাউ বাড়ির নং : n0041 বয়স : 50 লিঙ্গ : মহিলা		
418	NTO1647601	ফটো উপলব্ধ	419	NTO2218733	ফটো উপলব্ধ	420	NTO2411700	ফটো উপলব্ধ
নাম : পারমিতা সাউ পিতার নাম: সত্যনারায়ন সাউ বাড়ির নং : n0037 বয়স : 30 লিঙ্গ : মহিলা			নাম : চায়না সাউ স্বামীর নাম: সত্য নারায়ণ সাউ বাড়ির নং : n0037 বয়স : 55 লিঙ্গ : মহিলা			নাম : সত্য নারায়ণ সাউ পিতার নাম: মথুর প্রসাদ সাউ বাড়ির নং : n0037 বয়স : 62 লিঙ্গ : পুরুষ		

বিধানসভা নির্বাচনক্ষেত্রের নং, নাম : 240-বাঘমুন্ডি
ভাগ নং, নাম : 1-রাঁচী পুরুলিয়া মেন রোড,ওয়ার্ড নং-01

421 নাম : সেফালী সাউ স্বামীর নাম: কমল সাউ বাড়ির নং : n0037 বয়স : 47 লিঙ্গ : মহিলা	DXG2205508 ফটো উপলব্ধ	422 নাম : রজবালা সাউ স্বামীর নাম: মথুর সাউ বাড়ির নং : n0037 বয়স : 81 লিঙ্গ : মহিলা	WB/34/237/126230 ফটো উপলব্ধ	423 নাম : আলপনা সাউ স্বামীর নাম: দিলীপ সাউ বাড়ির নং : n0019 বয়স : 36 লিঙ্গ : মহিলা	NTO1647643 ফটো উপলব্ধ
424 নাম : রুপমাঞ্জরী সাউ স্বামীর নাম: অশোক সাউ বাড়ির নং : n0019 বয়স : 38 লিঙ্গ : মহিলা	NTO1339100 ফটো উপলব্ধ	425 নাম : অশোক সাউ পিতার নাম: রঞ্জিত সাউ বাড়ির নং : n0019 বয়স : 51 লিঙ্গ : পুরুষ	WB/34/237/126136 ফটো উপলব্ধ	426 নাম : দিলীপ সাউ পিতার নাম: রঞ্জিত সাউ বাড়ির নং : n0019 বয়স : 53 লিঙ্গ : পুরুষ	WB/34/237/126058 ফটো উপলব্ধ
427 নাম : রঞ্জিত সাউ পিতার নাম: সুরেন্দ্র সাউ বাড়ির নং : n0019 বয়স : 77 লিঙ্গ : পুরুষ	WB/34/237/126270 ফটো উপলব্ধ	428 নাম : বিভূতি সাউ পিতার নাম: অনিল সাউ বাড়ির নং : n0043 বয়স : 24 লিঙ্গ : পুরুষ	NTO2054229 ফটো উপলব্ধ	429 নাম : অনিতা সাহা স্বামীর নাম: সুজিত সাহা বাড়ির নং : n0169 বয়স : 60 লিঙ্গ : মহিলা	WB/34/237/141399 ফটো উপলব্ধ
430 নাম : সুব্রজিত সাহা পিতার নাম: সুজিত সাহা বাড়ির নং : n0170 বয়স : 35 লিঙ্গ : পুরুষ	NTO1327782 ফটো উপলব্ধ	431 নাম : গোপালচন্দ্র সাহা পিতার নাম: পঞ্চানন্দ সাহা বাড়ির নং : n0061 বয়স : 63 লিঙ্গ : পুরুষ	DXG1185412 ফটো উপলব্ধ	432 নাম : শর্মিষ্ঠা সাহা স্বামীর নাম: আশীষ সাহা বাড়ির নং : n0060 বয়স : 49 লিঙ্গ : মহিলা	DXG2205649 ফটো উপলব্ধ
433 নাম : সাবিত্রী সাহা স্বামীর নাম: কমলাকান্ত সাহা বাড়ির নং : n0060 বয়স : 76 লিঙ্গ : মহিলা	WB/34/237/126350 ফটো উপলব্ধ	434 নাম : আশীষ কুমার সাহা পিতার নাম: কমলাকান্ত সাহা বাড়ির নং : n0060 বয়স : 59 লিঙ্গ : পুরুষ	WB/34/237/126026 ফটো উপলব্ধ	435 নাম : অনন্যা সাহা পিতার নাম: আশীষ কুমার সাহা বাড়ির নং : n0060 বয়স : 26 লিঙ্গ : মহিলা	NTO1873322 ফটো উপলব্ধ
436 নাম : বীনা সাহা স্বামীর নাম: গোপাল সাহা বাড়ির নং : n0061 বয়স : 35 লিঙ্গ : মহিলা	DXG1185404 ফটো উপলব্ধ	437 নাম : শালিনী সাহা পিতার নাম: গোপাল সাহা বাড়ির নং : এন0061 বয়স : 27 লিঙ্গ : মহিলা	NTO2198638 ফটো উপলব্ধ	438 নাম : সুজিত সাহা পিতার নাম: রামেশ্বর সাহা বাড়ির নং : n0168 বয়স : 70 লিঙ্গ : পুরুষ	DXG2592384 ফটো উপলব্ধ
439 নাম : অভিজিত সাহা পিতার নাম: সুজিত সাহা বাড়ির নং : n0171 বয়স : 32 লিঙ্গ : পুরুষ	NTO1405299 ফটো উপলব্ধ	440 নাম : মহাদেব সিংহ পিতার নাম: গোবর্দন সিংহ বাড়ির নং : n0044 বয়স : 65 লিঙ্গ : পুরুষ	NTO2035111 ফটো উপলব্ধ	441 নাম : চন্দন সিংহ পিতার নাম: মহাদেব সিংহ বাড়ির নং : n0044 বয়স : 40 লিঙ্গ : পুরুষ	DXG2206530 ফটো উপলব্ধ
442 নাম : মীনা সিংহ স্বামীর নাম: উত্তম কুমার সিংহ বাড়ির নং : n0040 বয়স : 40 লিঙ্গ : মহিলা	NTO1629435 ফটো উপলব্ধ	443 নাম : উত্তমকুমার সিংহ পিতার নাম: রমানাথ সিংহ বাড়ির নং : n0040 বয়স : 52 লিঙ্গ : পুরুষ	WB/34/237/126082 ফটো উপলব্ধ	444 নাম : দিপালী রানী সিংহ স্বামীর নাম: রমানাথ সিংহ বাড়ির নং : n0040 বয়স : 77 লিঙ্গ : মহিলা	WB/34/237/126209 ফটো উপলব্ধ
445 নাম : পল্লবী সিংহ (দে) স্বামীর নাম: চন্দন সিংহ বাড়ির নং : n0181 বয়স : 30 লিঙ্গ : মহিলা	NTO1811579 ফটো উপলব্ধ	446 নাম : সন্নাট সিংহ দেও পিতার নাম: শ্যামাচরন সিংহ দেও বাড়ির নং : n0096 বয়স : 46 লিঙ্গ : পুরুষ	DXG1795863 ফটো উপলব্ধ	447 নাম : সোনা সিংহ দেও স্বামীর নাম: অসিত সিংহ দেও বাড়ির নং : n0062 বয়স : 44 লিঙ্গ : মহিলা	DXG2586758 ফটো উপলব্ধ
448 নাম : সঞ্জীত সেন পিতার নাম: তারাপদ সেন বাড়ির নং : n0030 বয়স : 71 লিঙ্গ : পুরুষ	DXG2774602 ফটো উপলব্ধ	449 নাম : শোভরাজ সেন পিতার নাম: রাজেন্দ্র নাথ সেন বাড়ির নং : n0029 বয়স : 29 লিঙ্গ : পুরুষ	NTO1647528 ফটো উপলব্ধ	450 নাম : অলক সেন পিতার নাম: চন্দন সেন বাড়ির নং : n0029 বয়স : 40 লিঙ্গ : পুরুষ	DXG2205730 ফটো উপলব্ধ

বিধানসভা নির্বাচনক্ষেত্রের নং, নাম : 240-বাঘমুন্ডি
ভাগ নং, নাম : 1-রাঁচী পুরুলিয়া মেন রোড,ওয়ার্ড নং-01

451 নাম : অভিজিত সেন পিতার নাম: চন্দন সেন বাড়ির নং : n0029 বয়স : 43 লিঙ্গ : পুরুষ ফটো উপলব্ধ	DXG1795921	452 নাম : শোভা সেন স্বামীর নাম: রাজেন্দ্রনাথ সেন বাড়ির নং : n0029 বয়স : 53 লিঙ্গ : মহিলা ফটো উপলব্ধ	WB/34/237/126363	453 নাম : কম্পনা সেন স্বামীর নাম: কাঞ্চন সেন বাড়ির নং : n0029 বয়স : 62 লিঙ্গ : মহিলা ফটো উপলব্ধ	NT01268820
454 নাম : পম্পা সেন স্বামীর নাম: রাকেশ সেন বাড়ির নং : n0029 বয়স : 43 লিঙ্গ : মহিলা ফটো উপলব্ধ	DXG2205763	455 নাম : বামাপদ সেন পিতার নাম: যতীন্দ্র নাথ সেন বাড়ির নং : n0031 বয়স : 66 লিঙ্গ : পুরুষ ফটো উপলব্ধ	DXG2586816	456 নাম : কাঞ্চন সেন পিতার নাম: কালিপদ সেন বাড়ির নং : n0029 বয়স : 66 লিঙ্গ : পুরুষ ফটো উপলব্ধ	WB/34/237/126190
457 নাম : অনিমা সেন স্বামীর নাম: সমর কুমার সেন বাড়ির নং : n0032 বয়স : 48 লিঙ্গ : মহিলা ফটো উপলব্ধ	NT01186378	458 নাম : চন্দ্রানী সেন স্বামীর নাম: শ্যামল সেন বাড়ির নং : n0032 বয়স : 54 লিঙ্গ : মহিলা ফটো উপলব্ধ	DXG2205722	459 নাম : পদ্মবতী সেন স্বামীর নাম: অমিয় সেন বাড়ির নং : n0032 বয়স : 55 লিঙ্গ : মহিলা ফটো উপলব্ধ	DXG1261783
460 নাম : অমিয় সেন পিতার নাম: রাধাপদ সেন বাড়ির নং : n0032 বয়স : 71 লিঙ্গ : পুরুষ ফটো উপলব্ধ	WB/34/237/126257	461 নাম : মিতুন সেন পিতার নাম: অজয় সেন বাড়ির নং : n0032 বয়স : 32 লিঙ্গ : পুরুষ ফটো উপলব্ধ	NT01427814	462 নাম : রাহুল সেন পিতার নাম: অজয় সেন বাড়ির নং : n0032 বয়স : 35 লিঙ্গ : পুরুষ ফটো উপলব্ধ	NT01339159
463 নাম : মমতা সেন স্বামীর নাম: অজয় সেন বাড়ির নং : n0032 বয়স : 67 লিঙ্গ : মহিলা ফটো উপলব্ধ	DXG2774552	464 নাম : অজয় সেন পিতার নাম: রাধাপদ সেন বাড়ির নং : n0032 বয়স : 75 লিঙ্গ : পুরুষ ফটো উপলব্ধ	DXG2774560	465 নাম : মঞ্জু সেন স্বামীর নাম: বামাপদ সেন বাড়ির নং : n0031 বয়স : 57 লিঙ্গ : মহিলা ফটো উপলব্ধ	NT02488922
466 নাম : মালবিকা সেন পিতার নাম: রঞ্জিত সেন বাড়ির নং : n0030 বয়স : 31 লিঙ্গ : মহিলা ফটো উপলব্ধ	NT01427889	467 নাম : মনিদীপা সেন স্বামীর নাম: রঞ্জিত সেন বাড়ির নং : n0030 বয়স : 63 লিঙ্গ : মহিলা ফটো উপলব্ধ	WB/34/237/126366	468 নাম : পম্পা সেন স্বামীর নাম: বাবলু কুমার সেন বাড়ির নং : n0030 বয়স : 56 লিঙ্গ : মহিলা ফটো উপলব্ধ	DXG1795970
469 নাম : বাবলু কুমার সেন পিতার নাম: তারাপদ সেন বাড়ির নং : n0030 বয়স : 63 লিঙ্গ : পুরুষ ফটো উপলব্ধ	WB/34/237/126330	470 নাম : রাকেশ সেন পিতার নাম: বাদল সেন বাড়ির নং : n0029 বয়স : 50 লিঙ্গ : পুরুষ ফটো উপলব্ধ	WB/34/237/126453	471 নাম : রণজীত কুমার সেন পিতার নাম: তারাপদ সেন বাড়ির নং : n0030 বয়স : 72 লিঙ্গ : পুরুষ ফটো উপলব্ধ	NT02396711
472 নাম : সৌম্যাদীপ সেন পিতার নাম: প্রদীপ কুমার সেন বাড়ির নং : এন0031 বয়স : 22 লিঙ্গ : পুরুষ ফটো উপলব্ধ	NT02231603	473 নাম : উদ্দীপ্তা সেন পিতার নাম: বাবলু কুমার সেন বাড়ির নং : এন000 বয়স : 23 লিঙ্গ : মহিলা ফটো উপলব্ধ	NT02214419	474 নাম : সায়েন্তিকা সেন চক্রবর্তী স্বামীর নাম: দেবরাজ চক্রবর্তী বাড়ির নং : এম-239 বয়স : 34 লিঙ্গ : মহিলা ফটো উপলব্ধ	NT01268812
475 নাম : মেঘনা সেন পিতার নাম: রাকেশ সেন বাড়ির নং : এন0029 বয়স : 21 লিঙ্গ : মহিলা ফটো উপলব্ধ	NT02321107	476 নাম : খুশি সেন পিতার নাম: অমিয় সেন বাড়ির নং : এন0032 বয়স : 21 লিঙ্গ : মহিলা ফটো উপলব্ধ	NT02320216	477 নাম : শুভদীপ সেন পিতার নাম: প্রদীপ কুমার সেন বাড়ির নং : এন0031 বয়স : 23 লিঙ্গ : পুরুষ ফটো উপলব্ধ	NT02196269
478 নাম : মৌসুমী সেন স্বামীর নাম: আশিষ সেন বাড়ির নং : নং029 বয়স : 28 লিঙ্গ : মহিলা ফটো উপলব্ধ	WIT1854132	479 নাম : টুম্পা রক্ষিত স্বামীর নাম: রূপেশ চন্দ্র সেন বাড়ির নং : n0029 বয়স : 36 লিঙ্গ : মহিলা ফটো উপলব্ধ	NT01873314	480 নাম : আশিষ সেন পিতার নাম: রাজেন্দ্র নাথ সেন বাড়ির নং : n0029 বয়স : 32 লিঙ্গ : পুরুষ ফটো উপলব্ধ	NT01427822

বিধানসভা নির্বাচনক্ষেত্রের নং, নাম : 240-বাঘমুন্ডি
ভাগ নং, নাম : 1-রাঁচী পুরুলিয়া মেন রোড,ওয়ার্ড নং-01

481	NTO0169052	ফটো উপলব্ধ	482	DXG2586824	ফটো উপলব্ধ	483	NTO2494573	ফটো উপলব্ধ
নাম : রূপেশ চন্দ্র সেন পিতার নাম: বাদল সেন বাড়ির নং : n0029 বয়স : 48 লিঙ্গ : পুরুষ			নাম : প্রদীপ কুমার সেন পিতার নাম: জোয়টান্দ্রানাথ সেন বাড়ির নং : n0031 বয়স : 59 লিঙ্গ : পুরুষ			নাম : শ্যামোলী সেন স্বামীর নাম: দীপক কুমার সেন বাড়ির নং : ওয়ার্ড নং 1 বয়স : 72 লিঙ্গ : মহিলা		
484	NTO2073310	ফটো উপলব্ধ	485	DXG2205748	ফটো উপলব্ধ	486	NTO1629526	ফটো উপলব্ধ
নাম : সমরকুমার সেন পিতার নাম: রাধাপদ সেন বাড়ির নং : n0032 বয়স : 60 লিঙ্গ : পুরুষ			নাম : বিপ্লব সেন পিতার নাম: কাঞ্চন সেন বাড়ির নং : N0029 বয়স : 41 লিঙ্গ : পুরুষ			নাম : ডলি দত্ত সেন স্বামীর নাম: বিপ্লব সেন বাড়ির নং : n0182 বয়স : 33 লিঙ্গ : মহিলা		
487	NTO2273258	ফটো উপলব্ধ	488	DXG2586899	ফটো উপলব্ধ	489	NTO1647536	ফটো উপলব্ধ
নাম : অর্নব সেন পিতার নাম: সঞ্জীত কুমার সেন বাড়ির নং : এন0030 বয়স : 22 লিঙ্গ : পুরুষ			নাম : মিরাদেবী হেতমসরিয়া স্বামীর নাম: সন্ত কুমার হেতমসরিয়া বাড়ির নং : n0077 বয়স : 66 লিঙ্গ : মহিলা			নাম : হর্ষ হেতমসরিয়া পিতার নাম: পবন কুমার হেতমসরিয়া বাড়ির নং : n0076 বয়স : 29 লিঙ্গ : পুরুষ		
490	NTO2073328	ফটো উপলব্ধ	491	NTO1339167	ফটো উপলব্ধ	492	DXG2586881	ফটো উপলব্ধ
নাম : পবন কুমার হেতমসরিয়া পিতার নাম: কেশরনাথ হেতমসরিয়া বাড়ির নং : n0076 বয়স : 61 লিঙ্গ : পুরুষ			নাম : বিশ্বজিত গরাই পিতার নাম: বাবলু গরাই বাড়ির নং : n0077 বয়স : 33 লিঙ্গ : পুরুষ			নাম : সন্তুকুমার হেতমসরিয়া পিতার নাম: কেশরনাথ হেতমসরিয়া বাড়ির নং : n0077 বয়স : 71 লিঙ্গ : পুরুষ		
493	DXG1184183	ফটো উপলব্ধ	494	NTO2202158	ফটো উপলব্ধ	495	BXL7279664	ফটো উপলব্ধ
নাম : মীতা হেতমসরিয়া স্বামীর নাম: পবনকুমার হেতমসরিয়া বাড়ির নং : n0076 বয়স : 56 লিঙ্গ : মহিলা			নাম : বৃষ্টি সরকার মায়ের নাম: বন্দনা সরকার বাড়ির নং : এন00 বয়স : 23 লিঙ্গ : মহিলা			নাম : ঃঃঃঃ ঃঃঃঃ পিতার নাম: ঃঃঃ ঃঃঃঃ বাড়ির নং : এন0067 বয়স : 27 লিঙ্গ : মহিলা		
496	MGY5329602	ফটো উপলব্ধ	497	UNU1624337	ফটো উপলব্ধ	498	NTO2527505	ফটো উপলব্ধ
নাম : ঃঃঃ ঃঃঃঃ পিতার নাম: ঃঃঃ ঃঃঃঃ বাড়ির নং : এন0076 বয়স : 25 লিঙ্গ : মহিলা			নাম : পল্লবী দত্ত স্বামীর নাম: ইন্দ্রনীল দত্ত বাড়ির নং : ঃঃঃঃ নীঅর ওয়াটার ট্যাঙ্ক বয়স : 28 লিঙ্গ : মহিলা			নাম : গৌরব সেন পিতার নাম: অমিয় সেন বাড়ির নং : এন0032 বয়স : 19 লিঙ্গ : পুরুষ		
499	NTO2527562	ফটো উপলব্ধ	500	NTO2539161	ফটো উপলব্ধ	501	NTO2539187	ফটো উপলব্ধ
নাম : নীরজ সাউ পিতার নাম: সন্তোষ কাঁদু বাড়ির নং : এন0010 বয়স : 19 লিঙ্গ : পুরুষ			নাম : প্রীত কেশরী পিতার নাম: বেনারসি কেশরী বাড়ির নং : এন0012 বয়স : 19 লিঙ্গ : পুরুষ			নাম : কবিতা দাস স্বামীর নাম: বিক্রম দাস বাড়ির নং : ওয়ার্ড নং 1 বয়স : 29 লিঙ্গ : মহিলা		
502	NTO2549863	ফটো উপলব্ধ	503	NTO2549905	ফটো উপলব্ধ	504	NTO2550705	ফটো উপলব্ধ
নাম : রোমা গরাই পিতার নাম: নিতাই গরাই বাড়ির নং : এন0050 বয়স : 19 লিঙ্গ : মহিলা			নাম : অঞ্জলি কাঁদু পিতার নাম: রবি কাঁদু বাড়ির নং : এন0007 বয়স : 19 লিঙ্গ : মহিলা			নাম : পুনম সাউ পিতার নাম: রতন সাউ বাড়ির নং : এন0008 বয়স : 19 লিঙ্গ : মহিলা		
505	NTO2550762	ফটো উপলব্ধ	506	NTO2550952	ফটো উপলব্ধ	507	NTO2551026	ফটো উপলব্ধ
নাম : শ্রুতি কাঁদু পিতার নাম: গণেশ কাঁদু বাড়ির নং : এন0004 বয়স : 19 লিঙ্গ : মহিলা			নাম : লক্ষ্মী কাঁদু পিতার নাম: বাবলু কাঁদু বাড়ির নং : এন0082 বয়স : 19 লিঙ্গ : মহিলা			নাম : প্রিয়াঙ্কা চৌরশিয়া পিতার নাম: রাজেন্দ্র নাথ চৌরশিয়া বাড়ির নং : এন0045 বয়স : 19 লিঙ্গ : মহিলা		
508	NTO2550580	ফটো উপলব্ধ	509	NTO2566263	ফটো উপলব্ধ	510	DXG2661155	ফটো উপলব্ধ
নাম : অনোখি চৌরশিয়া পিতার নাম: সুনীল বারুই বাড়ির নং : এন0045 বয়স : 19 লিঙ্গ : মহিলা			নাম : রিটোজা পাল পিতার নাম: প্রবীর কুমার পাল বাড়ির নং : মুনিসিপ্যালিটি ওয়ার্ড নং- 01,রাঁচি পুরুলিয়া বয়স : 20 লিঙ্গ : মহিলা			নাম : বিনোদ গংরাই পিতার নাম: রাম গংরাই বাড়ির নং : ওয়ার্ড নং 5 বয়স : 71 লিঙ্গ : পুরুষ		

বিধানসভা নির্বাচনক্ষেত্রের নং, নাম : 240-বাঘমুন্ডি
ভাগ নং, নাম : 2-স্টেশন রোড ছুতার কুলি,ওয়ার্ড নং-01

511	NTO1268671	নাম : কমলকৃষ্ণ আগরওয়াল পিতার নাম: গিরীরাজ মল আগরওয়াল বাড়ির নং : n0162 বয়স : 69 লিঙ্গ : পুরুষ	ফটো উপলব্ধ	512	NTO1268614	নাম : রবীন আগরওয়াল পিতার নাম: কমলকৃষ্ণ আগরওয়াল বাড়ির নং : n0163 বয়স : 40 লিঙ্গ : পুরুষ	ফটো উপলব্ধ	513	NTO1536663	নাম : আশা কর্মকার স্বামীর নাম: সন্তোষ কর্মকার বাড়ির নং : n0111 বয়স : 30 লিঙ্গ : মহিলা	ফটো উপলব্ধ
514	DXG2205979	নাম : কার্তিক কাঁদু পিতার নাম: কাশিনাথ কাঁদু বাড়ির নং : n0122 বয়স : 48 লিঙ্গ : পুরুষ	ফটো উপলব্ধ	515	NTO1268622	নাম : ভরত চন্দ্র সাউ পিতার নাম: বিশ্বনাথ সাউ বাড়ির নং : n0122 বয়স : 44 লিঙ্গ : পুরুষ	ফটো উপলব্ধ	516	NTO1647734	নাম : দীপা সৌ স্বামীর নাম: ভরত চন্দ্র সাউ বাড়ির নং : n0122 বয়স : 36 লিঙ্গ : মহিলা	ফটো উপলব্ধ
517	NTO1428085	নাম : কিরণ কাঁদু স্বামীর নাম: কার্তিক কাঁদু বাড়ির নং : n0122 বয়স : 33 লিঙ্গ : মহিলা	ফটো উপলব্ধ	518	NTO1536572	নাম : টিকু কাঁদু পিতার নাম: রবি কাঁদু বাড়ির নং : n0114 বয়স : 31 লিঙ্গ : পুরুষ	ফটো উপলব্ধ	519	NTO1536655	নাম : সোমা কাঁদু পিতার নাম: অশোক কাঁদু বাড়ির নং : n0110 বয়স : 30 লিঙ্গ : মহিলা	ফটো উপলব্ধ
520	NTO1536598	নাম : মিশু কাঁদু পিতার নাম: দিলীপ কাঁদু বাড়ির নং : এন00 বয়স : 31 লিঙ্গ : পুরুষ	ফটো উপলব্ধ	521	NTO1536630	নাম : সঙ্গীতা কাঁদু(সাউ) স্বামীর নাম: জগন্নাথ সাউ বাড়ির নং : n0112 বয়স : 33 লিঙ্গ : মহিলা	ফটো উপলব্ধ	522	DXG2729242	নাম : পূর্ণিমা ঘটক স্বামীর নাম: অমরেশ ঘটক বাড়ির নং : n0153 বয়স : 69 লিঙ্গ : মহিলা	ফটো উপলব্ধ
523	DXG2511871	নাম : অমরেশ ঘটক পিতার নাম: রাধহরি ঘটক বাড়ির নং : n0153 বয়স : 76 লিঙ্গ : পুরুষ	ফটো উপলব্ধ	524	DXG2206035	নাম : সুমিত কুমার চ্যাটার্জী পিতার নাম: অমিয় চ্যাটার্জী বাড়ির নং : n0158 বয়স : 43 লিঙ্গ : পুরুষ	ফটো উপলব্ধ	525	NTO0169326	নাম : বর্না চ্যাটার্জী স্বামীর নাম: অমিয় চ্যাটার্জী বাড়ির নং : n0144 বয়স : 63 লিঙ্গ : মহিলা	ফটো উপলব্ধ
526	NTO1536713	নাম : অমিত দত্ত পিতার নাম: ভজন দত্ত বাড়ির নং : n0148 বয়স : 31 লিঙ্গ : পুরুষ	ফটো উপলব্ধ	527	NTO1339233	নাম : কুশল দত্ত পিতার নাম: ভজন দত্ত বাড়ির নং : n0148 বয়স : 34 লিঙ্গ : পুরুষ	ফটো উপলব্ধ	528	DXG1184910	নাম : রীতা দত্ত স্বামীর নাম: ভজন দত্ত বাড়ির নং : n0148 বয়স : 55 লিঙ্গ : মহিলা	ফটো উপলব্ধ
529	DXG1183383	নাম : ভজন দত্ত পিতার নাম: আশুতোষ দত্ত বাড়ির নং : n0148 বয়স : 65 লিঙ্গ : পুরুষ	ফটো উপলব্ধ	530	WB/34/237/126137	নাম : আভির দত্ত স্বামীর নাম: সাধন দত্ত বাড়ির নং : n0148 বয়স : 67 লিঙ্গ : মহিলা	ফটো উপলব্ধ	531	WB/34/237/126029	নাম : চন্দনা দত্ত স্বামীর নাম: অশোক দত্ত বাড়ির নং : n0124 বয়স : 56 লিঙ্গ : মহিলা	ফটো উপলব্ধ
532	NTO1428101	নাম : মুনমুন দত্ত পিতার নাম: অশোক কুমার দত্ত বাড়ির নং : n0124 বয়স : 33 লিঙ্গ : মহিলা	ফটো উপলব্ধ	533	NTO1339258	নাম : মিতু দত্ত স্বামীর নাম: সুখেন দত্ত বাড়ির নং : n0124 বয়স : 38 লিঙ্গ : মহিলা	ফটো উপলব্ধ	534	DXG2586964	নাম : সুখেন দত্ত পিতার নাম: গগন দত্ত বাড়ির নং : n0124 বয়স : 49 লিঙ্গ : পুরুষ	ফটো উপলব্ধ
535	WB/34/237/126196	নাম : শেফালী দত্ত স্বামীর নাম: গগন দত্ত বাড়ির নং : n0124 বয়স : 66 লিঙ্গ : মহিলা	ফটো উপলব্ধ	536	DXG2511962	নাম : সন্দীপ দত্ত পিতার নাম: সাধন কুমার দত্ত বাড়ির নং : n0148 বয়স : 38 লিঙ্গ : পুরুষ	ফটো উপলব্ধ	537	NTO2446623	নাম : মিনতি দত্ত স্বামীর নাম: সন্দীপ দত্ত বাড়ির নং : এন0148 বয়স : 28 লিঙ্গ : মহিলা	ফটো উপলব্ধ
538	NTO2426310	নাম : সুনিতা দত্ত স্বামীর নাম: অমিত দত্ত বাড়ির নং : এন0148 বয়স : 20 লিঙ্গ : মহিলা	ফটো উপলব্ধ	539	WB/34/237/126023	নাম : অশোক কুমার দত্ত পিতার নাম: বিজন দত্ত বাড়ির নং : n0124 বয়স : 66 লিঙ্গ : পুরুষ	ফটো উপলব্ধ	540	NTO2035137	নাম : শ্যামলী দত্ত স্বামীর নাম: প্রবীর দত্ত বাড়ির নং : বালদা বয়স : 53 লিঙ্গ : মহিলা	ফটো উপলব্ধ

বিধানসভা নির্বাচনক্ষেত্রের নং, নাম : 240-বাঘমুন্ডি
ভাগ নং, নাম : 2-স্টেশন রোড ছুতার কুলি,ওয়ার্ড নং-01

541	NTO1723584	ফটো উপলব্ধ	নাম : শ্রাবনী দত্ত পিতার নাম: অশোক কুমার দত্ত বাড়ির নং : n0124 বয়স : 28 লিঙ্গ : মহিলা	542	NTO1723634	ফটো উপলব্ধ	নাম : অনিবার্ন দত্ত মায়ের নাম: শ্যামলী দত্ত বাড়ির নং : ঝালদা বয়স : 28 লিঙ্গ : পুরুষ	543	DXG2586956	ফটো উপলব্ধ	নাম : সৌমেন দত্ত পিতার নাম: গগন দত্ত বাড়ির নং : n0124 বয়স : 48 লিঙ্গ : পুরুষ
544	NTO1339225	ফটো উপলব্ধ	নাম : ইন্দ্রনীল দত্ত পিতার নাম: প্রবীর কুমার দত্ত বাড়ির নং : ঝালদা, নীঅর ওয়াটার ট্যাঙ্ক বয়স : 34 লিঙ্গ : পুরুষ	545	DXG2729275	ফটো উপলব্ধ	নাম : কৃষ্ণা দত্ত স্বামীর নাম: সৌমেন দত্ত বাড়ির নং : n0124 বয়স : 38 লিঙ্গ : মহিলা	546	NTO1633007	ফটো উপলব্ধ	নাম : হরেকৃষ্ণ ধীবর পিতার নাম: শম্ভুনাথ ধীবর বাড়ির নং : n0151 বয়স : 75 লিঙ্গ : পুরুষ
547	NTO2414928	ফটো উপলব্ধ	নাম : পারুল ধীবর পিতার নাম: হরেকৃষ্ণ ধীবর বাড়ির নং : n0152 বয়স : 57 লিঙ্গ : মহিলা	548	NTO0169474	ফটো উপলব্ধ	নাম : আস্তিক ধীবর পিতার নাম: হরেকৃষ্ণ ধীবর বাড়ির নং : n0151 বয়স : 42 লিঙ্গ : পুরুষ	549	NTO1653278	ফটো উপলব্ধ	নাম : আন্বা ভট্টাচার্য্য স্বামীর নাম: নন্দদুলাল ভট্টাচার্য্য বাড়ির নং : n0177 বয়স : 45 লিঙ্গ : মহিলা
550	NTO1653286	ফটো উপলব্ধ	নাম : নন্দদুলাল ভট্টাচার্য্য পিতার নাম: রবীন্দ্রনাথ ভট্টাচার্য্য বাড়ির নং : n0176 বয়স : 46 লিঙ্গ : পুরুষ	551	NTO1536671	ফটো উপলব্ধ	নাম : দীপশিখা মাইতি পিতার নাম: বিপ্লব তারন মাইতি বাড়ির নং : n0172 বয়স : 30 লিঙ্গ : মহিলা	552	NTO1536622	ফটো উপলব্ধ	নাম : শরবন কুমার মাইতি পিতার নাম: বিপ্লব তারন মাইতি বাড়ির নং : n0167 বয়স : 34 লিঙ্গ : পুরুষ
553	NTO1536606	ফটো উপলব্ধ	নাম : বিপ্লব তারন মাইতি পিতার নাম: সুলব চন্দ্র মাইতি বাড়ির নং : n0165 বয়স : 60 লিঙ্গ : পুরুষ	554	NTO1330521	ফটো উপলব্ধ	নাম : শিবানী মাহাত স্বামীর নাম: সমিত কুমার মাহাত বাড়ির নং : এন00 বয়স : 33 লিঙ্গ : মহিলা	555	NTO1953850	ফটো উপলব্ধ	নাম : শিবম মোদক পিতার নাম: সাধন মোদক বাড়ির নং : নং142 বয়স : 25 লিঙ্গ : পুরুষ
556	DXG1260835	ফটো উপলব্ধ	নাম : টিংকু মোদক স্বামীর নাম: সাধন মোদক বাড়ির নং : n0142 বয়স : 49 লিঙ্গ : মহিলা	557	WB/34/237/126200	ফটো উপলব্ধ	নাম : সাধন মোদক পিতার নাম: কৃষ্ণপদ মোদক বাড়ির নং : n0142 বয়স : 55 লিঙ্গ : পুরুষ	558	WB/34/237/126176	ফটো উপলব্ধ	নাম : তিলকবালা মোদক স্বামীর নাম: কৃষ্ণপদ মোদক বাড়ির নং : n0142 বয়স : 83 লিঙ্গ : মহিলা
559	NTO1536762	ফটো উপলব্ধ	নাম : নীলম কুমারী মোদক স্বামীর নাম: কমলাকান্ত মোদক বাড়ির নং : n0141 বয়স : 37 লিঙ্গ : মহিলা	560	WB/34/237/126287	ফটো উপলব্ধ	নাম : কমলাকান্ত মোদক পিতার নাম: মথুরাপ্রসাদ মোদক বাড়ির নং : n0141 বয়স : 49 লিঙ্গ : পুরুষ	561	WB/34/237/126173	ফটো উপলব্ধ	নাম : মাধুরী মোদক স্বামীর নাম: মথুরাপ্রসাদ মোদক বাড়ির নং : n0141 বয়স : 63 লিঙ্গ : মহিলা
562	WB/34/237/126397	ফটো উপলব্ধ	নাম : মথুরাপ্রসাদ মোদক পিতার নাম: নিতাই মোদক বাড়ির নং : n0141 বয়স : 76 লিঙ্গ : পুরুষ	563	NTO1536564	ফটো উপলব্ধ	নাম : স্নেহা মোদক স্বামীর নাম: সৌমেন মোদক বাড়ির নং : n0119 বয়স : 33 লিঙ্গ : মহিলা	564	NTO1536580	ফটো উপলব্ধ	নাম : অনীতা রাউত স্বামীর নাম: সঞ্জীব রাউত বাড়ির নং : n0121 বয়স : 36 লিঙ্গ : মহিলা
565	DXG2587020	ফটো উপলব্ধ	নাম : উমা রায় স্বামীর নাম: স্বপন কুমার রায় বাড়ির নং : n0137 বয়স : 52 লিঙ্গ : মহিলা	566	DXG2206142	ফটো উপলব্ধ	নাম : সোনালী রায় স্বামীর নাম: গোপাল চন্দ্র রায় বাড়ির নং : n0137 বয়স : 52 লিঙ্গ : মহিলা	567	NTO1428010	ফটো উপলব্ধ	নাম : অপূর্ব রায় পিতার নাম: লালু রায় বাড়ির নং : n0136 বয়স : 31 লিঙ্গ : পুরুষ
568	DXG1280619	ফটো উপলব্ধ	নাম : মহিমা রায় স্বামীর নাম: শিবপ্রসাদ রায় বাড়ির নং : n0136 বয়স : 56 লিঙ্গ : মহিলা	569	WB/34/237/126039	ফটো উপলব্ধ	নাম : মীরা রায় স্বামীর নাম: রামপ্রসাদ রায় বাড়ির নং : n0136 বয়স : 56 লিঙ্গ : মহিলা	570	DXG1796424	ফটো উপলব্ধ	নাম : কম্পনা রায় স্বামীর নাম: সোমনাথ রায় বাড়ির নং : n0136 বয়স : 44 লিঙ্গ : মহিলা

571	WB/34/237/126040	ফটো উপলব্ধ	572	NTO2054203	ফটো উপলব্ধ	573	NTO2349579	ফটো উপলব্ধ
নাম : সোমনাথ রায় পিতার নাম: কৃষ্ণপদ রায় বাড়ির নং : n0136 বয়স : 58 লিঙ্গ : পুরুষ			নাম : দেবজ্যোতি রায় পিতার নাম: স্বপন রায় বাড়ির নং : n0134 বয়স : 24 লিঙ্গ : পুরুষ			নাম : বিউটি রায় পিতার নাম: সোমনাথ রায় বাড়ির নং : এন0136 বয়স : 22 লিঙ্গ : মহিলা		
574	NTO1926534	ফটো উপলব্ধ	575	NTO2231645	ফটো উপলব্ধ	576	WB/34/237/126431	ফটো উপলব্ধ
নাম : রীতা বৈষ্ণব স্বামীর নাম: অপূর্ব রায় বাড়ির নং : এন0136 বয়স : 27 লিঙ্গ : মহিলা			নাম : সৌরভ রায় পিতার নাম: রাম প্রসাদ রায় বাড়ির নং : এন0136 বয়স : 22 লিঙ্গ : পুরুষ			নাম : স্বপন কুমার রায় পিতার নাম: নারায়ন চন্দ্র রায় বাড়ির নং : n0137 বয়স : 56 লিঙ্গ : পুরুষ		
577	DXG1260983	ফটো উপলব্ধ	578	NTO1873298	ফটো উপলব্ধ	579	NTO1536770	ফটো উপলব্ধ
নাম : রামপ্রসাদ রায় পিতার নাম: কৃষ্ণপদ রায় বাড়ির নং : n0136 বয়স : 59 লিঙ্গ : পুরুষ			নাম : শিল্পা রায় পিতার নাম: রামপ্রসাদ রায় বাড়ির নং : n0136 বয়স : 26 লিঙ্গ : মহিলা			নাম : শিব প্রসাদ রায় পিতার নাম: কৃষ্ণপদ রায় বাড়ির নং : n0136 বয়স : 62 লিঙ্গ : পুরুষ		
580	NTO2467884	ফটো উপলব্ধ	581	NTO2320133	ফটো উপলব্ধ	582	NTO2390433	ফটো উপলব্ধ
নাম : গৌরব রায় পিতার নাম: সোমনাথ রায় বাড়ির নং : এন0136 বয়স : 20 লিঙ্গ : পুরুষ			নাম : শুভ জ্যোতি রায় পিতার নাম: গোপাল চন্দ্র রায় বাড়ির নং : এন0137 বয়স : 22 লিঙ্গ : পুরুষ			নাম : গোপালচন্দ্র রায় পিতার নাম: নারায়ন রায় বাড়ির নং : n0137 বয়স : 54 লিঙ্গ : পুরুষ		
583	NTO2506897	ফটো উপলব্ধ	584	NTO2079374	ফটো উপলব্ধ	585	DXG2206555	ফটো উপলব্ধ
নাম : দেবারুণ রয় পিতার নাম: স্বপন রায় বাড়ির নং : স্টেশন রোড বয়স : 20 লিঙ্গ : পুরুষ			নাম : পূজা কুমারী স্বামীর নাম: উজ্জল লাহিড়ী বাড়ির নং : n0134 বয়স : 28 লিঙ্গ : মহিলা			নাম : পাপু লাহিড়ী পিতার নাম: ভাগবত লাহিড়ী বাড়ির নং : n0134 বয়স : 40 লিঙ্গ : পুরুষ		
586	DXG2511954	ফটো উপলব্ধ	587	WB/34/237/126273	ফটো উপলব্ধ	588	NTO1428077	ফটো উপলব্ধ
নাম : রিংকু লাহিড়ী পিতার নাম: ভাগবত লাহিড়ী বাড়ির নং : n0134 বয়স : 39 লিঙ্গ : পুরুষ			নাম : সুমিত্রা লাহিড়ী স্বামীর নাম: ভাগবত লাহিড়ী বাড়ির নং : n0134 বয়স : 59 লিঙ্গ : মহিলা			নাম : মমতা লাহিড়ী স্বামীর নাম: রিংকু লাহিড়ী বাড়ির নং : n0134 বয়স : 32 লিঙ্গ : মহিলা		
589	NTO1536697	ফটো উপলব্ধ	590	NTO1536689	ফটো উপলব্ধ	591	DXG2729309	ফটো উপলব্ধ
নাম : রানী লাহিড়ী পিতার নাম: রঞ্জিত লাহিড়ী বাড়ির নং : n0134 বয়স : 30 লিঙ্গ : মহিলা			নাম : প্রবীর লাহিড়ী পিতার নাম: রঞ্জিত লাহিড়ী বাড়ির নং : n0134 বয়স : 36 লিঙ্গ : পুরুষ			নাম : রেনু লাহিড়ী স্বামীর নাম: রাজেশ লাহিড়ী বাড়ির নং : n0134 বয়স : 40 লিঙ্গ : মহিলা		
592	NTO1428051	ফটো উপলব্ধ	593	DXG2206183	ফটো উপলব্ধ	594	NTO2410173	ফটো উপলব্ধ
নাম : পিঙ্কি লাহিড়ী স্বামীর নাম: সঞ্জয় লাহিড়ী বাড়ির নং : n0134 বয়স : 33 লিঙ্গ : মহিলা			নাম : সঞ্জয় লাহিড়ী পিতার নাম: অজিত কুমার লাহিড়ী বাড়ির নং : n0134 বয়স : 41 লিঙ্গ : পুরুষ			নাম : রাজেশ লাহিড়ী পিতার নাম: বাগালী লাহিড়ী বাড়ির নং : n0134 বয়স : 50 লিঙ্গ : পুরুষ		
595	WB/34/237/126087	ফটো উপলব্ধ	596	DXG2774743	ফটো উপলব্ধ	597	NTO2411858	ফটো উপলব্ধ
নাম : রঞ্জিত লাহিড়ী পিতার নাম: বাগালী লাহিড়ী বাড়ির নং : n0134 বয়স : 53 লিঙ্গ : পুরুষ			নাম : উজ্জল লাহিড়ী পিতার নাম: অজিত লাহিড়ী বাড়ির নং : n0134 বয়স : 36 লিঙ্গ : পুরুষ			নাম : মুদ্রিকা লাহিড়ী স্বামীর নাম: অজিত লাহিড়ী বাড়ির নং : n0134 বয়স : 51 লিঙ্গ : মহিলা		
598	NTO1811454	ফটো উপলব্ধ	599	DXG1184050	ফটো উপলব্ধ	600	DXG2206209	ফটো উপলব্ধ
নাম : অনুরাধা লাহিড়ী স্বামীর নাম: পাপু লাহিড়ী বাড়ির নং : N0134 বয়স : 31 লিঙ্গ : মহিলা			নাম : গঙ্গাধর লাহিড়ী পিতার নাম: গোবিন্দ লাহিড়ী বাড়ির নং : n0140 বয়স : 52 লিঙ্গ : পুরুষ			নাম : পরেশ লাহিড়ী পিতার নাম: গোপাল লাহিড়ী বাড়ির নং : n0159 বয়স : 50 লিঙ্গ : পুরুষ		

বিধানসভা নির্বাচনক্ষেত্রের নং, নাম : 240-বাঘমুন্ডি
ভাগ নং, নাম : 2-স্টেশন রোড ছুতার কুলি,ওয়ার্ড নং-01

601 নাম : প্রকাশ লাহিড়ী পিতার নাম: গোপাল লাহিড়ী বাড়ির নং : n0159 বয়স : 55 লিঙ্গ : পুরুষ	DXG1185396 ফটো উপলব্ধ	602 নাম : সাহেব লাহিড়ী পিতার নাম: গঙ্গাধর লাহিড়ী বাড়ির নং : n0140 বয়স : 36 লিঙ্গ : পুরুষ	DXG2774776 ফটো উপলব্ধ	603 নাম : নয়ন লাহিড়ী পিতার নাম: গঙ্গাধর লাহিড়ী বাড়ির নং : n0140 বয়স : 50 লিঙ্গ : মহিলা	DXG1184944 ফটো উপলব্ধ
604 নাম : প্রেম লাহিড়ী পিতার নাম: গঙ্গাধর লাহিড়ী বাড়ির নং : n0140 বয়স : 44 লিঙ্গ : পুরুষ	DXG2206191 ফটো উপলব্ধ	605 নাম : গঙ্গা লাহিড়ী স্বামীর নাম: গঙ্গাধর লাহিড়ী বাড়ির নং : n0140 বয়স : 56 লিঙ্গ : মহিলা	WB/34/237/126280 ফটো উপলব্ধ	606 নাম : নরেশ চন্দ্র লাহিড়ী পিতার নাম: গোপাল লাহিড়ী বাড়ির নং : n0139 বয়স : 44 লিঙ্গ : পুরুষ	DXG2206217 ফটো উপলব্ধ
607 নাম : ববিতা লাহিড়ী স্বামীর নাম: প্রকাশ লাহিড়ী বাড়ির নং : n0139 বয়স : 44 লিঙ্গ : মহিলা	DXG2206225 ফটো উপলব্ধ	608 নাম : সোনালী লাহিড়ী স্বামীর নাম: নরেশ চন্দ্র লাহিড়ী বাড়ির নং : n0139 বয়স : 34 লিঙ্গ : মহিলা	NT01723592 ফটো উপলব্ধ	609 নাম : লতা লাহিড়ী স্বামীর নাম: পরেশ লাহিড়ী বাড়ির নং : n0159 বয়স : 39 লিঙ্গ : মহিলা	NT01723600 ফটো উপলব্ধ
610 নাম : রবি শংকর লাহিড়ী পিতার নাম: পরেশ লাহিড়ী বাড়ির নং : এন0159 বয়স : 20 লিঙ্গ : পুরুষ	NT02478253 ফটো উপলব্ধ	611 নাম : বংশী সুত্রধর পিতার নাম: নেপাল চন্দ্র সুত্রধর বাড়ির নং : n0126 বয়স : 71 লিঙ্গ : পুরুষ	NT02494094 ফটো উপলব্ধ	612 নাম : দীনবন্ধু সুত্রধর পিতার নাম: উপেন্দ্র সুত্রধর বাড়ির নং : n0132 বয়স : 79 লিঙ্গ : পুরুষ	DXG0192633 ফটো উপলব্ধ
613 নাম : সন্ধ্যা সুত্রধর স্বামীর নাম: দীনবন্ধু সুত্রধর বাড়ির নং : n0132 বয়স : 69 লিঙ্গ : মহিলা	NT01328756 ফটো উপলব্ধ	614 নাম : শ্যামল সুত্রধর পিতার নাম: দীনবন্ধু সুত্রধর বাড়ির নং : n0132 বয়স : 49 লিঙ্গ : পুরুষ	WB/34/237/126214 ফটো উপলব্ধ	615 নাম : উত্তম সুত্রধর পিতার নাম: দীনবন্ধু সুত্রধর বাড়ির নং : n0132 বয়স : 44 লিঙ্গ : পুরুষ	DXG2206373 ফটো উপলব্ধ
616 নাম : বুলটি সুত্রধর স্বামীর নাম: শ্যামল সুত্রধর বাড়ির নং : n0132 বয়স : 38 লিঙ্গ : মহিলা	DXG2511897 ফটো উপলব্ধ	617 নাম : শান্তিবালা সুত্রধর স্বামীর নাম: মহীপাল সুত্রধর বাড়ির নং : n0133 বয়স : 78 লিঙ্গ : মহিলা	WB/34/237/126118 ফটো উপলব্ধ	618 নাম : হারাধন সুত্রধর স্বামীর নাম: শান্তি সুত্রধর বাড়ির নং : n0133 বয়স : 43 লিঙ্গ : পুরুষ	DXG1261106 ফটো উপলব্ধ
619 নাম : বুলটি সুত্রধর স্বামীর নাম: হারাধন সুত্রধর বাড়ির নং : n0133 বয়স : 37 লিঙ্গ : মহিলা	NT01647718 ফটো উপলব্ধ	620 নাম : অসিত সুত্রধর পিতার নাম: শ্রীপতি সুত্রধর বাড়ির নং : n0157 বয়স : 54 লিঙ্গ : পুরুষ	DXG2206316 ফটো উপলব্ধ	621 নাম : কল্পনা সুত্রধর স্বামীর নাম: অসিত সুত্রধর বাড়ির নং : n0157 বয়স : 49 লিঙ্গ : মহিলা	DXG2206324 ফটো উপলব্ধ
622 নাম : বিকাশ সুত্রধর পিতার নাম: কিশোর সুত্রধর বাড়ির নং : n0127 বয়স : 28 লিঙ্গ : পুরুষ	NT01723618 ফটো উপলব্ধ	623 নাম : প্রকাশ সুত্রধর পিতার নাম: শিব সুত্রধর বাড়ির নং : n0127 বয়স : 28 লিঙ্গ : পুরুষ	NT01723626 ফটো উপলব্ধ	624 নাম : চিত্রা সুত্রধর স্বামীর নাম: গৌতম সুত্রধর বাড়ির নং : স্টেশন রোড, ছুতার কুলি বয়স : 38 লিঙ্গ : মহিলা	NT01428069 ফটো উপলব্ধ
625 নাম : বাবাই সুত্রধর পিতার নাম: মুরলী সুত্রধর বাড়ির নং : এন0130 বয়স : 37 লিঙ্গ : পুরুষ	NT01428036 ফটো উপলব্ধ	626 নাম : বুবাই সুত্রধর পিতার নাম: মুরলী সুত্রধর বাড়ির নং : এন0130 বয়স : 36 লিঙ্গ : পুরুষ	NT01186444 ফটো উপলব্ধ	627 নাম : কানন সুত্রধর স্বামীর নাম: মুরলী সুত্রধর বাড়ির নং : এন0130 বয়স : 56 লিঙ্গ : মহিলা	NT02315307 ফটো উপলব্ধ
628 নাম : মুরলী সুত্রধর পিতার নাম: বাহুপাল সুত্রধর বাড়ির নং : এন0130 বয়স : 71 লিঙ্গ : পুরুষ	NT00169763 ফটো উপলব্ধ	629 নাম : বকুল সেন সুত্রধর স্বামীর নাম: বাসু সুত্রধর বাড়ির নং : এন0130 বয়স : 28 লিঙ্গ : মহিলা	NT01921493 ফটো উপলব্ধ	630 নাম : পুনম সুত্রধর পিতার নাম: অসিত সুত্রধর বাড়ির নং : n0157 বয়স : 27 লিঙ্গ : মহিলা	NT01811496 ফটো উপলব্ধ

বিধানসভা নির্বাচনক্ষেত্রের নং, নাম : 240-বাঘমুন্ডি
ভাগ নং, নাম : 2-স্টেশন রোড ছুতার কুলি,ওয়ার্ড নং-01

631	NTO1536754	ফটো উপলব্ধ	632	NTO1536747	ফটো উপলব্ধ	633	DXG1261171	ফটো উপলব্ধ
নাম : সীমা সূত্রধর স্বামীর নাম: আনন্দ সূত্রধর বাড়ির নং : n0131 বয়স : 31 লিঙ্গ : মহিলা			নাম : অমিত সূত্রধর পিতার নাম: জগবন্ধু সূত্রধর বাড়ির নং : n0131 বয়স : 35 লিঙ্গ : পুরুষ			নাম : আনন্দ সূত্রধর পিতার নাম: জগবন্ধু সূত্রধর বাড়ির নং : n0131 বয়স : 48 লিঙ্গ : পুরুষ		
634	WB/34/237/126288	ফটো উপলব্ধ	635	NTO1647700	ফটো উপলব্ধ	636	DXG2206308	ফটো উপলব্ধ
নাম : কম্পনা সূত্রধর স্বামীর নাম: জগবন্ধু সূত্রধর বাড়ির নং : n0131 বয়স : 71 লিঙ্গ : মহিলা			নাম : শুভম সূত্রধর পিতার নাম: বাসুরী সূত্রধর বাড়ির নং : n0130 বয়স : 30 লিঙ্গ : পুরুষ			নাম : সুস্মিতা সূত্রধর স্বামীর নাম: নির্মল সূত্রধর বাড়ির নং : n0130 বয়স : 44 লিঙ্গ : মহিলা		
637	WB/34/237/126289	ফটো উপলব্ধ	638	WB/34/237/126439	ফটো উপলব্ধ	639	DXG2206423	ফটো উপলব্ধ
নাম : নিলীমা সূত্রধর স্বামীর নাম: বাসুরী সূত্রধর বাড়ির নং : n0130 বয়স : 52 লিঙ্গ : মহিলা			নাম : বাসুরী সূত্রধর পিতার নাম: বাছপাল সূত্রধর বাড়ির নং : n0130 বয়স : 65 লিঙ্গ : পুরুষ			নাম : শিবানী সূত্রধর স্বামীর নাম: শিব সূত্রধর বাড়ির নং : n0127 বয়স : 49 লিঙ্গ : মহিলা		
640	DXG2206415	ফটো উপলব্ধ	641	DXG2587111	ফটো উপলব্ধ	642	DXG2206399	ফটো উপলব্ধ
নাম : শিব সূত্রধর পিতার নাম: মনবোধ সূত্রধর বাড়ির নং : n0127 বয়স : 56 লিঙ্গ : পুরুষ			নাম : সবিতা সূত্রধর স্বামীর নাম: কিশোর সূত্রধর বাড়ির নং : n0127 বয়স : 51 লিঙ্গ : মহিলা			নাম : কিশোর সূত্রধর পিতার নাম: মনবোধ সূত্রধর বাড়ির নং : n0127 বয়স : 63 লিঙ্গ : পুরুষ		
643	NTO2460475	ফটো উপলব্ধ	644	NTO2467496	ফটো উপলব্ধ	645	NTO1536721	ফটো উপলব্ধ
নাম : সোমনাথ সূত্রধর পিতার নাম: শিব সূত্রধর বাড়ির নং : এন0127 বয়স : 25 লিঙ্গ : পুরুষ			নাম : অজয় সূত্রধর পিতার নাম: শিব সূত্রধর বাড়ির নং : এন0127 বয়স : 23 লিঙ্গ : পুরুষ			নাম : রুপা সূত্রধর স্বামীর নাম: মিঠুন সূত্রধর বাড়ির নং : n0126 বয়স : 34 লিঙ্গ : মহিলা		
646	RNG1269299	ফটো উপলব্ধ	647	DXG2511889	ফটো উপলব্ধ	648	DXG2206563	ফটো উপলব্ধ
নাম : মামনি সূত্রধর স্বামীর নাম: দিলীপ সূত্রধর বাড়ির নং : n0126 বয়স : 35 লিঙ্গ : মহিলা			নাম : মিঠুন সূত্রধর পিতার নাম: বংশী সূত্রধর বাড়ির নং : n0126 বয়স : 39 লিঙ্গ : পুরুষ			নাম : প্রদীপ সূত্রধর পিতার নাম: মদন মোহন সূত্রধর বাড়ির নং : n0126 বয়স : 41 লিঙ্গ : পুরুষ		
649	NTO1428093	ফটো উপলব্ধ	650	DXG2774735	ফটো উপলব্ধ	651	NTO2494086	ফটো উপলব্ধ
নাম : দিলীপ সূত্রধর পিতার নাম: মদন মোহন সূত্রধর বাড়ির নং : n0126 বয়স : 44 লিঙ্গ : পুরুষ			নাম : গোবিন্দ সূত্রধর পিতার নাম: বংশী সূত্রধর বাড়ির নং : n0126 বয়স : 37 লিঙ্গ : পুরুষ			নাম : সবিতা সূত্রধর স্বামীর নাম: বংশী সূত্রধর বাড়ির নং : n0126 বয়স : 63 লিঙ্গ : মহিলা		
652	NTO1268697	ফটো উপলব্ধ	653	WB/34/237/126229	ফটো উপলব্ধ	654	NTO1873264	ফটো উপলব্ধ
নাম : বাবী সূত্রধর স্বামীর নাম: মদনমোহন সূত্রধর বাড়ির নং : n0126 বয়স : 68 লিঙ্গ : মহিলা			নাম : মদনমোহন সূত্রধর পিতার নাম: নেপাল সূত্রধর বাড়ির নং : n0126 বয়স : 75 লিঙ্গ : পুরুষ			নাম : আকাশ সূত্রধর পিতার নাম: মদন সূত্রধর বাড়ির নং : n0157 বয়স : 26 লিঙ্গ : পুরুষ		
655	NTO1811439	ফটো উপলব্ধ	656	NTO1811389	ফটো উপলব্ধ	657	DXG2774750	ফটো উপলব্ধ
নাম : টিয়া সূত্রধর স্বামীর নাম: গোবিন্দ সূত্রধর বাড়ির নং : ডরিউ/ও - গোবিন্দ সূত্রধর বয়স : 31 লিঙ্গ : মহিলা			নাম : সন্তোষী সূত্রধর স্বামীর নাম: প্রদীপ সূত্রধর বাড়ির নং : N0126 বয়স : 29 লিঙ্গ : মহিলা			নাম : বাস্টি সূত্রধর পিতার নাম: মুরলী সূত্রধর বাড়ির নং : এন0130 বয়স : 38 লিঙ্গ : পুরুষ		
658	NTO2231728	ফটো উপলব্ধ	659	NTO1811413	ফটো উপলব্ধ	660	NTO1723576	ফটো উপলব্ধ
নাম : বিটু সূত্রধর পিতার নাম: মধু সূত্রধর বাড়ির নং : এন0129 বয়স : 22 লিঙ্গ : পুরুষ			নাম : মোহন সূত্রধর পিতার নাম: রাধাবল্লভ সূত্রধর বাড়ির নং : এন0129 বয়স : 28 লিঙ্গ : পুরুষ			নাম : তাপস সূত্রধর পিতার নাম: নারায়ণ সূত্রধর বাড়ির নং : n0128 বয়স : 28 লিঙ্গ : পুরুষ		

বিধানসভা নির্বাচনক্ষেত্রের নং, নাম : 240-বাঘমুন্ডি
ভাগ নং, নাম : 2-স্টেশন রোড ছুতার কুলি,ওয়ার্ড নং-01

661	WB/34/237/126285	নাম : পারুল সূত্রধর স্বামীর নাম: কালিদাস সূত্রধর বাড়ির নং : n0128 বয়স : 71 লিঙ্গ : মহিলা	ফটো উপলব্ধ	662	WB/34/237/126166	নাম : নারায়ন সূত্রধর পিতার নাম: কালিদাস সূত্রধর বাড়ির নং : n0128 বয়স : 59 লিঙ্গ : পুরুষ	ফটো উপলব্ধ	663	WB/34/237/126283	নাম : বরনা সূত্রধর স্বামীর নাম: নারায়ন সূত্রধর বাড়ির নং : n0128 বয়স : 51 লিঙ্গ : মহিলা	ফটো উপলব্ধ
664	NT02414696	নাম : মধুসূদন সূত্রধর পিতার নাম: কালিদাস সূত্রধর বাড়ির নং : n0128 বয়স : 48 লিঙ্গ : পুরুষ	ফটো উপলব্ধ	665	NT01048867	নাম : রুপালী সূত্রধর স্বামীর নাম: মধুসূদন সূত্রধর বাড়ির নং : n0128 বয়স : 43 লিঙ্গ : মহিলা	ফটো উপলব্ধ	666	DXG1261114	নাম : যাদব সূত্রধর পিতার নাম: কালিদাস সূত্রধর বাড়ির নং : n0128 বয়স : 47 লিঙ্গ : পুরুষ	ফটো উপলব্ধ
667	NT02480267	নাম : বিনীতা সূত্রধর পিতার নাম: মধুসূদন সূত্রধর বাড়ির নং : nং128 বয়স : 20 লিঙ্গ : মহিলা	ফটো উপলব্ধ	668	DXG2206449	নাম : শিবচরন সূত্রধর পিতার নাম: মাখন সূত্রধর বাড়ির নং : n0129 বয়স : 79 লিঙ্গ : পুরুষ	ফটো উপলব্ধ	669	NT02414936	নাম : রাধাবল্লভ সূত্রধর পিতার নাম: শিবচরন সূত্রধর বাড়ির নং : n0129 বয়স : 55 লিঙ্গ : পুরুষ	ফটো উপলব্ধ
670	DXG2729283	নাম : সাধন সূত্রধর পিতার নাম: শিবচরন সূত্রধর বাড়ির নং : n0129 বয়স : 41 লিঙ্গ : পুরুষ	ফটো উপলব্ধ	671	NT01536705	নাম : প্রিয়া কুমারী সূত্রধর স্বামীর নাম: সাধন সূত্রধর বাড়ির নং : n0129 বয়স : 30 লিঙ্গ : মহিলা	ফটো উপলব্ধ	672	DXG1260728	নাম : মীনু সূত্রধর স্বামীর নাম: রাধাবল্লভ সূত্রধর বাড়ির নং : n0129 বয়স : 45 লিঙ্গ : মহিলা	ফটো উপলব্ধ
673	DXG1260736	নাম : বিনয় সূত্রধর পিতার নাম: শিবচরন সূত্রধর বাড়ির নং : n0129 বয়স : 45 লিঙ্গ : পুরুষ	ফটো উপলব্ধ	674	DXG2774768	নাম : অর্পনা সূত্রধর স্বামীর নাম: বিনয় সূত্রধর বাড়ির নং : n0129 বয়স : 36 লিঙ্গ : মহিলা	ফটো উপলব্ধ	675	NT01048859	নাম : টুম্পা সূত্রধর স্বামীর নাম: যাদব সূত্রধর বাড়ির নং : n0129 বয়স : 38 লিঙ্গ : মহিলা	ফটো উপলব্ধ
676	NT02460822	নাম : সোহন সূত্রধর পিতার নাম: বিনয় সূত্রধর বাড়ির নং : এন0129 বয়স : 20 লিঙ্গ : পুরুষ	ফটো উপলব্ধ	677	NT01536515	নাম : চন্দন স্বর্ণকার পিতার নাম: প্রদীপ স্বর্ণকার বাড়ির নং : n0118 বয়স : 31 লিঙ্গ : পুরুষ	ফটো উপলব্ধ	678	NT01536523	নাম : আকাশ স্বর্ণকার পিতার নাম: অজয় স্বর্ণকার বাড়ির নং : n0118 বয়স : 30 লিঙ্গ : পুরুষ	ফটো উপলব্ধ
679	NT01536549	নাম : বুবন সাউ পিতার নাম: মথুর সাউ বাড়ির নং : n0116 বয়স : 30 লিঙ্গ : পুরুষ	ফটো উপলব্ধ	680	NT01654383	নাম : রাহুল সাহু পিতার নাম: পরেশ চন্দ্র সাহু বাড়ির নং : 00 বয়স : 29 লিঙ্গ : পুরুষ	ফটো উপলব্ধ	681	WB/34/237/126403	নাম : জয় কুমার সিং দেও পিতার নাম: প্রদ্যুৎ কুমার সিং দেও বাড়ির নং : n0149 বয়স : 71 লিঙ্গ : পুরুষ	ফটো উপলব্ধ
682	DXG2206266	নাম : শিউলী সিং দেও স্বামীর নাম: জয় কুমার সিং দেও বাড়ির নং : n0149 বয়স : 61 লিঙ্গ : মহিলা	ফটো উপলব্ধ	683	DXG2511913	নাম : সূর্যাদিত্য সিং দেও পিতার নাম: জয় কুমার সিং দেও বাড়ির নং : n0149 বয়স : 39 লিঙ্গ : পুরুষ	ফটো উপলব্ধ	684	DXG2511905	নাম : শাম্যাদিত্য সিং দেও পিতার নাম: জয় কুমার সিং দেও বাড়ির নং : n0149 বয়স : 39 লিঙ্গ : পুরুষ	ফটো উপলব্ধ
685	NT01339217	নাম : কুলদীপ সিং দেও পিতার নাম: মধুসূদন সিং দেও বাড়ির নং : n0149 বয়স : 33 লিঙ্গ : পুরুষ	ফটো উপলব্ধ	686	NT01647726	নাম : প্রিয়াংকা সিং দেও পিতার নাম: মধুসূদন সিং দেও বাড়ির নং : n0149 বয়স : 29 লিঙ্গ : মহিলা	ফটো উপলব্ধ	687	NT01797109	নাম : মেহা সিং দেও স্বামীর নাম: সূর্যাদিত্য সিং দেও বাড়ির নং : n0149 বয়স : 38 লিঙ্গ : মহিলা	ফটো উপলব্ধ
688	NT01940519	নাম : তপতী সিনহা স্বামীর নাম: শাম্যাদিত্য সিং দেও বাড়ির নং : নং149 বয়স : 35 লিঙ্গ : মহিলা	ফটো উপলব্ধ	689	WB/34/237/126319	নাম : বন্দনা সিংহ স্বামীর নাম: মহাদেব সিংহ বাড়ির নং : n0143 বয়স : 59 লিঙ্গ : মহিলা	ফটো উপলব্ধ	690	NT01940543	নাম : দেবায়ুধ সিং দেও মায়ের নাম: দেবযানী সিং দেও বাড়ির নং : নং138 বয়স : 25 লিঙ্গ : পুরুষ	ফটো উপলব্ধ

691 নাম : জয়শ্রী সিংহ দেও স্বামীর নাম: বিদ্যাৎ কুমার সিংহ দেও বাড়ির নং : n0138 বয়স : 78 লিঙ্গ : মহিলা WB/34/237/126013 ফটো উপলব্ধ	692 নাম : দেবযানী সিং দেও পিতার নাম: বিদ্যাৎ কুমার সিং দেও বাড়ির নং : n0138 বয়স : 54 লিঙ্গ : মহিলা WB/34/237/126015 ফটো উপলব্ধ	693 নাম : মধুসূদন সিংহ দেও পিতার নাম: যশোবন্ত নারায়ন সিংহ দেও বাড়ির নং : নং149 বয়স : 63 লিঙ্গ : পুরুষ DXG1262187 ফটো উপলব্ধ
694 নাম : শ্যাম সুন্দর সেন পিতার নাম: বিনোদ বিহারী সেন বাড়ির নং : n0135 বয়স : 84 লিঙ্গ : পুরুষ DXG0192732 ফটো উপলব্ধ	695 নাম : আশীষ সেন পিতার নাম: শক্তিপদ সেন বাড়ির নং : n0135 বয়স : 47 লিঙ্গ : পুরুষ DXG1796770 ফটো উপলব্ধ	696 নাম : আল্পনা সেন স্বামীর নাম: আশীষ সেন বাড়ির নং : n0135 বয়স : 37 লিঙ্গ : মহিলা NTO1647742 ফটো উপলব্ধ
697 নাম : কুনাল সেন পিতার নাম: শক্তিপদ সেন বাড়ির নং : n0135 বয়স : 40 লিঙ্গ : পুরুষ DXG2206589 ফটো উপলব্ধ	698 নাম : নারায়নী সেন স্বামীর নাম: শ্যামসুন্দর সেন বাড়ির নং : n0135 বয়স : 76 লিঙ্গ : মহিলা WB/34/237/126384 ফটো উপলব্ধ	699 নাম : শক্তিপদ সেন পিতার নাম: বিনোদ বিহারী সেন বাড়ির নং : n0135 বয়স : 73 লিঙ্গ : পুরুষ WB/34/237/126391 ফটো উপলব্ধ
700 নাম : বিশ্বরূপ সেন পিতার নাম: শক্তিপদ সেন বাড়ির নং : n0135 বয়স : 44 লিঙ্গ : পুরুষ DXG2587145 ফটো উপলব্ধ	701 নাম : দেবশ্রী দত্ত সেন স্বামীর নাম: কুণাল সেন বাড়ির নং : স্টেশন রোড,ছুতার কুলী বয়স : 31 লিঙ্গ : মহিলা WNM1786789 ফটো উপলব্ধ	702 নাম : পিঙ্কি সেন দত্ত স্বামীর নাম: বিশ্বরূপ সেন বাড়ির নং : n0135 বয়স : 33 লিঙ্গ : মহিলা JVN5762257 ফটো উপলব্ধ
703 নাম : সঞ্জতি কান্দু পিতার নাম: ভুটান কান্দু বাড়ির নং : এন002 বয়স : 48 লিঙ্গ : মহিলা NTO2570786 ফটো উপলব্ধ	704 নাম : সাথি ভট্টাচার্জী পিতার নাম: নন্দদুলাল ভট্টাচার্জী বাড়ির নং : ওয়ার্ড নং 1 বয়স : 21 লিঙ্গ : মহিলা NTO2576361 ফটো উপলব্ধ	705 নাম : রুবি লাহিড়ি পিতার নাম: রাজেশ লাহিড়ি বাড়ির নং : এন0134 বয়স : 19 লিঙ্গ : মহিলা NTO2586428 ফটো উপলব্ধ

নির্বাচক সংখ্যার সারসংক্ষেপ :

A) নির্বাচকের সংখ্যা :

	নির্বাচক তালিকার প্রকৃতি	নির্বাচক তালিকার পরিচিতি :	নির্বাচকের সংখ্যা :				
			পুরুষ	মহিলা	তৃতীয় লিঙ্গ	মোট	
I	মূল তালিকা	মূল তালিকা	বিশেষ নিবিড় সংশোধনী ২০২৬-এর চূড়ান্ত ভোটার তালিকা	367	338	0	705
II	1- সংযোজন তালিকা	সংযোজনী 1	বিশেষ সংক্ষিপ্ত সংশোধন 2026	0	0	0	0
III	2- বিয়োজন তালিকা	সংযোজনী 1	বিশেষ সংক্ষিপ্ত সংশোধন 2026	0	0	0	0
IV	'লিঙ্গ ক্ষেত্রের' পরিবর্তনের কারণে পার্থক্য			0	0	0	0
নির্বাচকের মোট সংখ্যা (I+II-III+IV)				367	338	0	705

B) ক্রটি সংশোধনের সংখ্যা :

নির্বাচক তালিকার প্রকৃতি	নির্বাচক তালিকার পরিচিতি :	ক্রটি সংশোধনের সংখ্যা :
সংযোজনী 1	বিশেষ সংক্ষিপ্ত সংশোধন 2026	0

নির্বাচক নিবন্ধন আধিকারিকের স্বাক্ষর

E-মৃত, S-স্থানান্তরিত, R-একাধিকবার অন্তর্ভুক্ত, M-নিখোঁজ, Q-যোগ্য নহে