

নির্বাচক তালিকা 2026 S25 পশ্চিমবঙ্গ

| | | | | | | | | | | | | | | | | | | | | | |
|---|---------------------------|--|-------|--------------|-----|------------------|-------------|---------|---|------|---------|-----------------|-----------------|------|-----------|--------|---------|------|-------------|-----|----------|
| বিধানসভা নির্বাচনক্ষেত্রের নং, নাম ও সংরক্ষণের স্থিতি : 240 - বাঘমুন্ডি (সাধারণ) | | অংশ নং : 67 | | | | | | | | | | | | | | | | | | | |
| বিধানসভা নির্বাচনক্ষেত্রটি যে লোকসভা নির্বাচনক্ষেত্রের / ক্ষেত্রসমূহের অন্তর্ভুক্ত তার নং, নাম ও সংরক্ষণ স্থিতি : 35 - পুরুলিয়া (সাধারণ) | | | | | | | | | | | | | | | | | | | | | |
| 1. সংশোধনের পূর্ণ বিবরণ | | | | | | | | | | | | | | | | | | | | | |
| সংশোধনের বৎসর : | 2026 | নির্বাচক তালিকার পরিচিতি : | | | | | | | | | | | | | | | | | | | |
| ভিত্তি তারিখ : | 01-01-2026 | বিশেষ নিবিড় সংশোধনী ২০২৬-এর চূড়ান্ত ভোটার তালিকা | | | | | | | | | | | | | | | | | | | |
| সংশোধনের প্রকৃতি : | বিশেষ নিবিড় সংশোধনী 2026 | | | | | | | | | | | | | | | | | | | | |
| প্রকাশনার তারিখ : | 28-02-2026 | | | | | | | | | | | | | | | | | | | | |
| 2. অংশ ও নির্বাচনী এলাকার পূর্ণ বিবরণ : | | | | | | | | | | | | | | | | | | | | | |
| অংশের ভাগ নং ও নাম : | | | | | | | | | | | | | | | | | | | | | |
| 1-নোওয়াগড়সাওরীঘুট, বাঁধটাঁড়, রাঙাডি, গোরটাঁড় | | <table style="width: 100%; border-collapse: collapse;"> <tr> <td style="width: 50%;">প্রধান শহর/গ্রাম</td> <td style="width: 50%;">: নোওয়াগড়</td> </tr> <tr> <td>ওয়ার্ড</td> <td>:</td> </tr> <tr> <td>থানা</td> <td>: বালদা</td> </tr> <tr> <td>গ্রাম পঞ্চায়েত</td> <td>: বালদা দাঁড়দা</td> </tr> <tr> <td>ব্লক</td> <td>: বালদা-1</td> </tr> <tr> <td>মহকুমা</td> <td>: বালদা</td> </tr> <tr> <td>জেলা</td> <td>: পুরুলিয়া</td> </tr> <tr> <td>পিন</td> <td>: 723202</td> </tr> </table> | | | | প্রধান শহর/গ্রাম | : নোওয়াগড় | ওয়ার্ড | : | থানা | : বালদা | গ্রাম পঞ্চায়েত | : বালদা দাঁড়দা | ব্লক | : বালদা-1 | মহকুমা | : বালদা | জেলা | : পুরুলিয়া | পিন | : 723202 |
| প্রধান শহর/গ্রাম | : নোওয়াগড় | | | | | | | | | | | | | | | | | | | | |
| ওয়ার্ড | : | | | | | | | | | | | | | | | | | | | | |
| থানা | : বালদা | | | | | | | | | | | | | | | | | | | | |
| গ্রাম পঞ্চায়েত | : বালদা দাঁড়দা | | | | | | | | | | | | | | | | | | | | |
| ব্লক | : বালদা-1 | | | | | | | | | | | | | | | | | | | | |
| মহকুমা | : বালদা | | | | | | | | | | | | | | | | | | | | |
| জেলা | : পুরুলিয়া | | | | | | | | | | | | | | | | | | | | |
| পিন | : 723202 | | | | | | | | | | | | | | | | | | | | |
| 2-বরুয়াকচা, পটমাডি, ভেলাটাঁড় | | | | | | | | | | | | | | | | | | | | | |
| 3. ভোট গ্রহন কেন্দ্রের পূর্ণ বিবরণ : | | | | | | | | | | | | | | | | | | | | | |
| ভোট গ্রহন কেন্দ্রের নং, নাম : | | ভোট গ্রহন কেন্দ্রের শ্রেণী : | | গ্রামীণ | | | | | | | | | | | | | | | | | |
| 67 - নোওয়াগড় প্রাথমিক বিদ্যালয় | | এই অংশে সহায়ক ভোটগ্রহন কেন্দ্রের সংখ্যা : | | 0 | | | | | | | | | | | | | | | | | |
| ভোট গ্রহন কেন্দ্রের ঠিকানা : | | | | | | | | | | | | | | | | | | | | | |
| নোওয়াগড় প্রাথমিক বিদ্যালয়, -রুম-1, নোওয়াগড় | | | | | | | | | | | | | | | | | | | | | |
| 4. নির্বাচকের সংখ্যা : | | | | | | | | | | | | | | | | | | | | | |
| প্রথম ক্রমিক নং | শেষ ক্রমিক নং | মোট সংখ্যা | | | | | | | | | | | | | | | | | | | |
| | | পুরুষ | মহিলা | তৃতীয় লিঙ্গ | মোট | | | | | | | | | | | | | | | | |
| 1 | 636 | 315 | 321 | 0 | 636 | | | | | | | | | | | | | | | | |

নির্বাচক নিবন্ধন আধিকারিকের স্বাক্ষর

Nazri Naksha

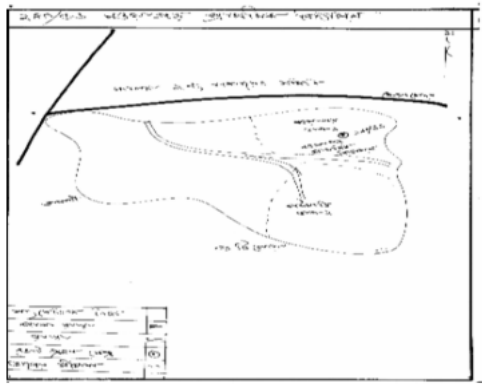

Google Map View

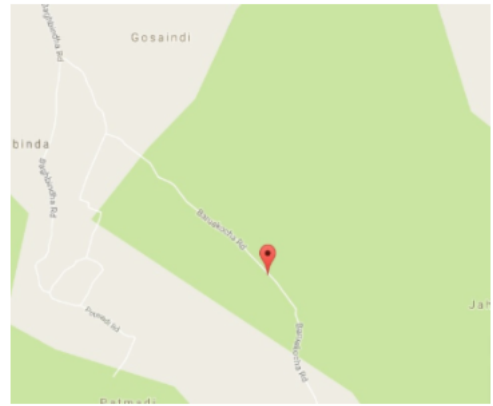

Polling Station Building Front View



Polling Station Front View



Cad View

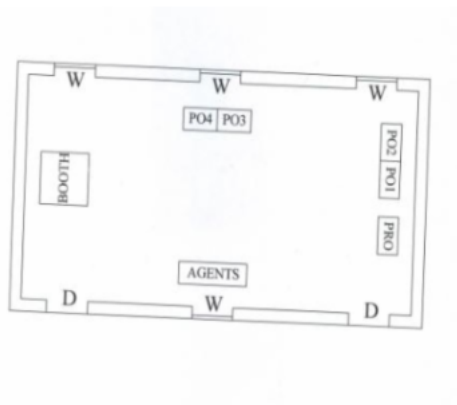

Key MAP View

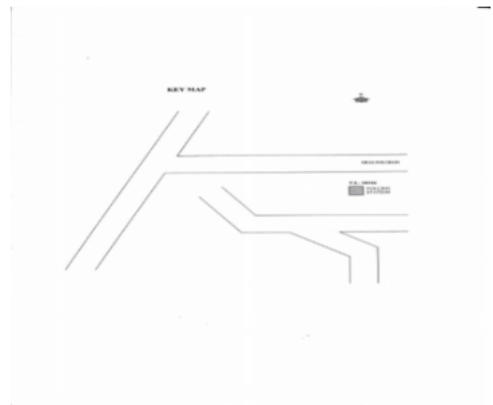

বিধানসভা নির্বাচনক্ষেত্রের নং, নাম : 240-বাঘমুন্ডি
ভাগ নং, নাম : 1-নোয়াগড়সাওরীঘুট্ট, বাঁধটাড়, রাঙাডি, গোরটাঁড়

| | | | | | |
|--|------------------|---|------------------|---|------------|
| 1 নাম : বাড়িদাস গোস্বামী পিতার নাম: বৈদ্যনাথ গোস্বামী বাড়ির নং : n0062 বয়স : 49 লিঙ্গ : পুরুষ ফটো উপলব্ধ | WB/34/237/117534 | 2 নাম : আলাবতী গোস্বামী স্বামীর নাম: মথুরদাস গোস্বামী বাড়ির নং : n0062 বয়স : 39 লিঙ্গ : মহিলা ফটো উপলব্ধ | DXG2511079 | 3 নাম : আরতী গোস্বামী স্বামীর নাম: বাড়িরাম গোস্বামী বাড়ির নং : n0062 বয়স : 39 লিঙ্গ : মহিলা ফটো উপলব্ধ | DXG2580439 |
| 4 নাম : মথুর গোস্বামী পিতার নাম: বৈদ্যনাথ গোস্বামী বাড়ির নং : n0062 বয়স : 51 লিঙ্গ : পুরুষ ফটো উপলব্ধ | DXG2194322 | 5 নাম : আশীষ গোস্বামী পিতার নাম: মথুরদাস গোস্বামী বাড়ির নং : এন0062 বয়স : 20 লিঙ্গ : পুরুষ ফটো উপলব্ধ | NT02437366 | 6 নাম : ঠাকুরদাস পরামানিক পিতার নাম: ভন্দু পরামানিক বাড়ির নং : 009 বয়স : 44 লিঙ্গ : পুরুষ ফটো উপলব্ধ | DXG2580447 |
| 7 নাম : পানমাণি বেসরা স্বামীর নাম: ডাক্তার বেসরা বাড়ির নং : এন00 বয়স : 22 লিঙ্গ : মহিলা ফটো উপলব্ধ | NT02257483 | 8 নাম : রিংকি সিং মুড়া স্বামীর নাম: রাজেশ সিং মুড়া বাড়ির নং : এন00 বয়স : 29 লিঙ্গ : মহিলা ফটো উপলব্ধ | NT02230621 | 9 নাম : মারুতী মূর্মু স্বামীর নাম: রামদাস মূর্মু বাড়ির নং : এন0055 বয়স : 24 লিঙ্গ : মহিলা ফটো উপলব্ধ | NT02283851 |
| 10 নাম : ফুস্পনী মূর্মু স্বামীর নাম: পশুপতি মাঝি বাড়ির নং : n0055 বয়স : 72 লিঙ্গ : মহিলা ফটো উপলব্ধ | NT02071454 | 11 নাম : পশুপতি মূর্মু পিতার নাম: গুরুচরন মূর্মু বাড়ির নং : n0055 বয়স : 66 লিঙ্গ : পুরুষ ফটো উপলব্ধ | WB/34/237/117669 | 12 নাম : রামদাস মূর্মু পিতার নাম: পশুপতি মূর্মু বাড়ির নং : n0055 বয়স : 30 লিঙ্গ : পুরুষ ফটো উপলব্ধ | NT01655273 |
| 13 নাম : পরমেশ্বর মূর্মু পিতার নাম: পশুপতি মূর্মু বাড়ির নং : এন0055 বয়স : 21 লিঙ্গ : পুরুষ ফটো উপলব্ধ | NT02447050 | 14 নাম : উষা মূর্মু স্বামীর নাম: হেমন্ত মাজি বাড়ির নং : নং00 বয়স : 27 লিঙ্গ : মহিলা ফটো উপলব্ধ | NT01967074 | 15 নাম : সমর মাঝি স্বামীর নাম: হুপমাণি মাঝি বাড়ির নং : এন00 বয়স : 26 লিঙ্গ : পুরুষ ফটো উপলব্ধ | NT01967215 |
| 16 নাম : সম্পা মাঝি পিতার নাম: অজয় মাঝি বাড়ির নং : নং00 বয়স : 25 লিঙ্গ : মহিলা ফটো উপলব্ধ | NT01967223 | 17 নাম : জানকি বেসরা স্বামীর নাম: শিব মাঝি বাড়ির নং : নং064 বয়স : 36 লিঙ্গ : মহিলা ফটো উপলব্ধ | NT01967298 | 18 নাম : রমনী মাঝি পিতার নাম: রঞ্জিত মাঝি বাড়ির নং : নং014 বয়স : 27 লিঙ্গ : মহিলা ফটো উপলব্ধ | NT01815539 |
| 19 নাম : রঞ্জিত মাঝি পিতার নাম: সোনারাম মাঝি বাড়ির নং : নং014 বয়স : 66 লিঙ্গ : পুরুষ ফটো উপলব্ধ | WB/34/237/117680 | 20 নাম : সর্বানী হাঁসদা স্বামীর নাম: লক্ষ্মী নারায়ণ মাঝি বাড়ির নং : n0023 বয়স : 36 লিঙ্গ : মহিলা ফটো উপলব্ধ | NT01436328 | 21 নাম : রামনাথ মাঝি পিতার নাম: গঙ্গারাম মাঝি বাড়ির নং : n0023 বয়স : 53 লিঙ্গ : পুরুষ ফটো উপলব্ধ | NT01276856 |
| 22 নাম : ভোলানাথ মাঝি পিতার নাম: গঙ্গারাম মাঝি বাড়ির নং : n0023 বয়স : 71 লিঙ্গ : পুরুষ ফটো উপলব্ধ | NT02013399 | 23 নাম : রামলাল মাঝি পিতার নাম: রাবন মাঝি বাড়ির নং : n0027 বয়স : 59 লিঙ্গ : পুরুষ ফটো উপলব্ধ | NT02013514 | 24 নাম : পরশুরাম মাঝি পিতার নাম: বীরবল মাঝি বাড়ির নং : n0058 বয়স : 73 লিঙ্গ : পুরুষ ফটো উপলব্ধ | NT02013522 |
| 25 নাম : কম্পনা মাঝি স্বামীর নাম: শিবচরন মাঝি বাড়ির নং : n0073 বয়স : 24 লিঙ্গ : মহিলা ফটো উপলব্ধ | NT02062693 | 26 নাম : হৃদয় মাঝি পিতার নাম: রামধন মাঝি বাড়ির নং : n0056 বয়স : 83 লিঙ্গ : পুরুষ ফটো উপলব্ধ | NT02071462 | 27 নাম : সিদ্ধেশ্বরী মাঝি স্বামীর নাম: লক্ষ্মি রাম মাঝি বাড়ির নং : n0177 বয়স : 31 লিঙ্গ : মহিলা ফটো উপলব্ধ | NT02097616 |
| 28 নাম : স্বর্ণলতা মাঝি স্বামীর নাম: রাজিব মাঝি বাড়ির নং : n0175 বয়স : 24 লিঙ্গ : মহিলা ফটো উপলব্ধ | NT02097608 | 29 নাম : ফুলমাণি মাঝি স্বামীর নাম: নিমাই মাঝি বাড়ির নং : n0175 বয়স : 28 লিঙ্গ : মহিলা ফটো উপলব্ধ | NT02097624 | 30 নাম : লক্ষ্মিমনি মূর্মু স্বামীর নাম: স্বপন কিস্কু বাড়ির নং : এন0009 বয়স : 24 লিঙ্গ : মহিলা ফটো উপলব্ধ | NT02164077 |

| | | | | | |
|--|--------------------------|---|--------------------------------|--|--------------------------|
| 31 নাম : হেমলতা মাঝি স্বামীর নাম: তপন মাঝি বাড়ির নং : নং0028 বয়স : 26 লিঙ্গ : মহিলা | NTO2163996 ফটো উপলব্ধ | 32 নাম : মঙ্গলা মাঝি স্বামীর নাম: হেমন্ত মাঝি বাড়ির নং : 00 বয়স : 26 লিঙ্গ : মহিলা | NTO2163988 ফটো উপলব্ধ | 33 নাম : অরবিন্দ মাঝি পিতার নাম: হীরালাল মাঝি বাড়ির নং : এন0027 বয়স : 24 লিঙ্গ : পুরুষ | NTO2164010 ফটো উপলব্ধ |
| 34 নাম : ফটকী মাঝি স্বামীর নাম: কান্তিক মাঝি বাড়ির নং : n0134 বয়স : 27 লিঙ্গ : মহিলা | NTO1815554 ফটো উপলব্ধ | 35 নাম : সূশান্ত মাঝি পিতার নাম: চণ্ডী চরণ মাঝি বাড়ির নং : এন0125 বয়স : 23 লিঙ্গ : পুরুষ | NTO2247195 ফটো উপলব্ধ | 36 নাম : শিল্পা মাঝি পিতার নাম: বলরাম মাঝি বাড়ির নং : এন0053 বয়স : 22 লিঙ্গ : মহিলা | NTO2242956 ফটো উপলব্ধ |
| 37 নাম : প্রবীন মাঝি পিতার নাম: হীরালাল মাঝি বাড়ির নং : এন0027 বয়স : 22 লিঙ্গ : পুরুষ | NTO2247401 ফটো উপলব্ধ | 38 নাম : লক্ষীকান্ত মাঝি পিতার নাম: চণ্ডী চরণ মাঝি বাড়ির নং : এন0125 বয়স : 24 লিঙ্গ : পুরুষ | NTO2269660 ফটো উপলব্ধ | 39 নাম : ডাক্তার মাঝি পিতার নাম: করম মাঝি বাড়ির নং : এন00 বয়স : 24 লিঙ্গ : পুরুষ | NTO2284040 ফটো উপলব্ধ |
| 40 নাম : সোহাগী মাঝি স্বামীর নাম: বিজয় মাঝি বাড়ির নং : এন0079 বয়স : 30 লিঙ্গ : মহিলা | ILY1675172 ফটো উপলব্ধ | 41 নাম : রবি সিং মুড়া মায়ের নাম: মেনকা সিং মুড়া বাড়ির নং : n0036 বয়স : 27 লিঙ্গ : পুরুষ | NTO1868678 ফটো উপলব্ধ | 42 নাম : লতিকা মাঝি পিতার নাম: অর্জুন মাঝি বাড়ির নং : নং071 বয়স : 26 লিঙ্গ : মহিলা | NTO1967025 ফটো উপলব্ধ |
| 43 নাম : নেমানি মাঝি স্বামীর নাম: বিদু মাঝি বাড়ির নং : নং060 বয়স : 33 লিঙ্গ : মহিলা | NTO1967041 ফটো উপলব্ধ | 44 নাম : উপাষী মাঝি স্বামীর নাম: রমেশ মাঝি বাড়ির নং : নং00 বয়স : 28 লিঙ্গ : মহিলা | NTO1967058 ফটো উপলব্ধ | 45 নাম : মাধুরাম মাণ্ডি (মাঝি) পিতার নাম: চৈতন মাণ্ডি (মাঝি) বাড়ির নং : n0087 বয়স : 29 লিঙ্গ : পুরুষ | NTO1731686 ফটো উপলব্ধ |
| 46 নাম : সহাগী মাঝি স্বামীর নাম: আনন্দ মাঝি বাড়ির নং : n0002 বয়স : 40 লিঙ্গ : মহিলা | NTO1731694 ফটো উপলব্ধ | 47 নাম : আদরি মাঝি স্বামীর নাম: সুধীর মাঝি বাড়ির নং : n0057 বয়স : 44 লিঙ্গ : মহিলা | NTO1731702 ফটো উপলব্ধ | 48 নাম : শান্তিমনি মাণ্ডি স্বামীর নাম: জগন্নাথ মাণ্ডি বাড়ির নং : n0090 বয়স : 30 লিঙ্গ : মহিলা | NTO1731710 ফটো উপলব্ধ |
| 49 নাম : সঞ্জতী হেঙ্গম স্বামীর নাম: কান্তিক হেঙ্গম বাড়ির নং : n0083 বয়স : 28 লিঙ্গ : মহিলা | NTO1731728 ফটো উপলব্ধ | 50 নাম : শকুনতলা মাস্তী স্বামীর নাম: পরেশ মাস্তী বাড়ির নং : n0076 বয়স : 29 লিঙ্গ : মহিলা | NTO1731736 ফটো উপলব্ধ | 51 নাম : পরেশ মাণ্ডি পিতার নাম: শুকদেব মাণ্ডি বাড়ির নং : n0063 বয়স : 29 লিঙ্গ : পুরুষ | NTO1731744 ফটো উপলব্ধ |
| 52 নাম : বিধু মাঝি পিতার নাম: বৃধন মাঝি বাড়ির নং : নং060 বয়স : 28 লিঙ্গ : পুরুষ | NTO1965540 ফটো উপলব্ধ | 53 নাম : ভোলানাথ মাঝি পিতার নাম: দুর্গাচরণ মাঝি বাড়ির নং : নং016 বয়স : 25 লিঙ্গ : পুরুষ | NTO1965516 ফটো উপলব্ধ | 54 নাম : নিমাই মাঝি পিতার নাম: ভদরি মাঝি বাড়ির নং : নং074 বয়স : 26 লিঙ্গ : পুরুষ | NTO1965631 ফটো উপলব্ধ |
| 55 নাম : সোনামনি মাঝি পিতার নাম: সুরেন্দ্র মাঝি বাড়ির নং : নং061 বয়স : 27 লিঙ্গ : মহিলা | NTO1966951 ফটো উপলব্ধ | 56 নাম : শরৎ মাঝি পিতার নাম: লাল মাঝি বাড়ির নং : n0007 বয়স : 52 লিঙ্গ : পুরুষ | WB/34/237/117605 ফটো উপলব্ধ | 57 নাম : সাগরী মাঝি স্বামীর নাম: হোপনা মাঝি বাড়ির নং : n0025 বয়স : 62 লিঙ্গ : মহিলা | NTO2307817 ফটো উপলব্ধ |
| 58 নাম : নরেন্দ্র মাঝি পিতার নাম: টিকত মাঝি বাড়ির নং : n0061 বয়স : 63 লিঙ্গ : পুরুষ | NTO2394401 ফটো উপলব্ধ | 59 নাম : সুলবতী মাঝি স্বামীর নাম: লক্ষন মাঝি বাড়ির নং : n0091 বয়স : 52 লিঙ্গ : মহিলা | DXG2580850 ফটো উপলব্ধ | 60 নাম : লক্ষন মাঝি পিতার নাম: শিখর মাঝি বাড়ির নং : n0091 বয়স : 59 লিঙ্গ : পুরুষ | DXG0179721 ফটো উপলব্ধ |

বিধানসভা নির্বাচনক্ষেত্রের নং, নাম : 240-বাঘমুন্ডি
ভাগ নং, নাম : 1-নোয়াগড়সাওরীঘুট্ট, বাঁধটাড়, রাঙাডি, গোরটাড়

| | | | | | |
|---|--------------------------------|---|--------------------------------|---|--------------------------------|
| 61 নাম : অম্বাবতী মাঝি স্বামীর নাম : চৈতন মাঝি বাড়ির নং : n0087 বয়স : 52 লিঙ্গ : মহিলা | DXG2194629 ফটো উপলব্ধ | 62 নাম : চৈতন মাঝি পিতার নাম : সহরই মাঝি বাড়ির নং : n0087 বয়স : 57 লিঙ্গ : পুরুষ | WB/34/237/117465 ফটো উপলব্ধ | 63 নাম : কারমী মাঝি স্বামীর নাম : সহরই মাঝি বাড়ির নং : n0087 বয়স : 88 লিঙ্গ : মহিলা | WB/34/237/117549 ফটো উপলব্ধ |
| 64 নাম : ফুলমনি মাঝি স্বামীর নাম : গঙ্গাধর মাঝি বাড়ির নং : n0085 বয়স : 42 লিঙ্গ : মহিলা | DXG2194413 ফটো উপলব্ধ | 65 নাম : গঙ্গাধর মাঝি পিতার নাম : রেংটা মাঝি বাড়ির নং : n0085 বয়স : 44 লিঙ্গ : পুরুষ | DXG2194405 ফটো উপলব্ধ | 66 নাম : সুবধনী মাঝি স্বামীর নাম : জলধর মাঝি বাড়ির নং : n0085 বয়স : 75 লিঙ্গ : মহিলা | WB/34/237/117584 ফটো উপলব্ধ |
| 67 নাম : জলধর মাঝি পিতার নাম : রাম মাঝি বাড়ির নং : n0085 বয়স : 81 লিঙ্গ : পুরুষ | WB/34/237/117730 ফটো উপলব্ধ | 68 নাম : কার্তিক হেদ্রম পিতার নাম : ফুচু হেদ্রম বাড়ির নং : n0083 বয়স : 32 লিঙ্গ : পুরুষ | NT01545482 ফটো উপলব্ধ | 69 নাম : ফুচু মাঝি পিতার নাম : ডমন মাঝি বাড়ির নং : n0083 বয়স : 73 লিঙ্গ : পুরুষ | WB/34/237/117301 ফটো উপলব্ধ |
| 70 নাম : মথুর মাঝি পিতার নাম : মঙ্গল মাঝি বাড়ির নং : n0082 বয়স : 37 লিঙ্গ : পুরুষ | DXG2728509 ফটো উপলব্ধ | 71 নাম : মদন হেদ্রম পিতার নাম : হোপন হেদ্রম বাড়ির নং : n0081 বয়স : 30 লিঙ্গ : পুরুষ | NT01545391 ফটো উপলব্ধ | 72 নাম : অম্বিকা হেদ্রম স্বামীর নাম : কাঁদন হেদ্রম বাড়ির নং : n0081 বয়স : 33 লিঙ্গ : মহিলা | NT01545383 ফটো উপলব্ধ |
| 73 নাম : কাঁদন হেমব্রম পিতার নাম : হোপন হেমব্রম বাড়ির নং : n0081 বয়স : 36 লিঙ্গ : পুরুষ | NT01192921 ফটো উপলব্ধ | 74 নাম : অতুলা হেমব্রম স্বামীর নাম : হোপন মাঝি বাড়ির নং : n0081 বয়স : 65 লিঙ্গ : মহিলা | NT02569754 ফটো উপলব্ধ | 75 নাম : লক্ষীকান্ত হেমব্রম মায়ের নাম : লালমনি হেমব্রম বাড়ির নং : n0080 বয়স : 42 লিঙ্গ : পুরুষ | NT01276864 ফটো উপলব্ধ |
| 76 নাম : লালমনি মাঝি স্বামীর নাম : সোহন মাঝি বাড়ির নং : n0080 বয়স : 71 লিঙ্গ : মহিলা | WB/34/237/117305 ফটো উপলব্ধ | 77 নাম : বালিকা মাঝি পিতার নাম : কাঁদরু মাঝি বাড়ির নং : n0048 বয়স : 43 লিঙ্গ : মহিলা | DXG2194363 ফটো উপলব্ধ | 78 নাম : প্রেমচাঁদ মাঝি পিতার নাম : কাঁদরু মাঝি বাড়ির নং : n0048 বয়স : 36 লিঙ্গ : পুরুষ | DXG2773745 ফটো উপলব্ধ |
| 79 নাম : চপলা মাঝি স্বামীর নাম : নন্দলাল মাঝি বাড়ির নং : n0008 বয়স : 49 লিঙ্গ : মহিলা | WB/34/237/117597 ফটো উপলব্ধ | 80 নাম : ললিতা মাঝি স্বামীর নাম : প্রথম মাঝি বাড়ির নং : n0007 বয়স : 49 লিঙ্গ : মহিলা | WB/34/237/117640 ফটো উপলব্ধ | 81 নাম : গনেশ হাঁসদা পিতার নাম : রবি হাঁসদা বাড়ির নং : n0006 বয়স : 42 লিঙ্গ : পুরুষ | DXG1785526 ফটো উপলব্ধ |
| 82 নাম : বৃধু মাঝি পিতার নাম : শিখর মাঝি বাড়ির নং : n0092 বয়স : 69 লিঙ্গ : পুরুষ | NT02315349 ফটো উপলব্ধ | 83 নাম : রবীন্দ্র মাঝি পিতার নাম : শ্রীপতি মাঝি বাড়ির নং : n0050 বয়স : 28 লিঙ্গ : পুরুষ | NT01731421 ফটো উপলব্ধ | 84 নাম : সত্য নারায়ণ মাঝি পিতার নাম : ভোলানাথ মাঝি বাড়ির নং : n0023 বয়স : 32 লিঙ্গ : পুরুষ | NT01276849 ফটো উপলব্ধ |
| 85 নাম : মন্দোদরী মাঝি স্বামীর নাম : শ্রীজল মাঝি বাড়ির নং : n0028 বয়স : 40 লিঙ্গ : মহিলা | DXG2194538 ফটো উপলব্ধ | 86 নাম : রঘু মাঝি পিতার নাম : দুর্ধোন মাঝি বাড়ির নং : এন0027 বয়স : 23 লিঙ্গ : পুরুষ | NT02243046 ফটো উপলব্ধ | 87 নাম : হীরামনী মাঝি স্বামীর নাম : ফুচু মাঝি বাড়ির নং : n0083 বয়স : 66 লিঙ্গ : মহিলা | NT02217065 ফটো উপলব্ধ |
| 88 নাম : মহিতোষ মাঝি পিতার নাম : কুয়ার চন্দ্র মাঝি বাড়ির নং : n0022 বয়স : 44 লিঙ্গ : পুরুষ | DXG1785179 ফটো উপলব্ধ | 89 নাম : সুলোচনা সরেন স্বামীর নাম : অজান মাঝি বাড়ির নং : এন0027 বয়স : 27 লিঙ্গ : মহিলা | ILY1857093 ফটো উপলব্ধ | 90 নাম : সুদাংশু মাঝি পিতার নাম : প্রশান্ত মাঝি বাড়ির নং : এন0026 বয়স : 22 লিঙ্গ : পুরুষ | NT02247278 ফটো উপলব্ধ |

বিধানসভা নির্বাচনক্ষেত্রের নং, নাম : 240-বাঘমুন্ডি
ভাগ নং, নাম : 1-নোয়াগড়সাওরীঘুট্ট, বাঁধটাড়, রাঙাডি, গোরটাঁড়

| | | | | | |
|---|--------------------------|--|--------------------------|--|--------------------------|
| 91 নাম : সোমাই মাঝি পিতার নাম : টিকারাম মাঝি বাড়ির নং : n0020 বয়স : 45 লিঙ্গ : পুরুষ | DXG2194694 ফটো উপলব্ধ | 92 নাম : হারাদন মাঝি পিতার নাম : রামকৃষ্ণ মাঝি বাড়ির নং : এন0121 বয়স : 23 লিঙ্গ : পুরুষ | NT02248847 ফটো উপলব্ধ | 93 নাম : শালনি মাঝি স্বামীর নাম : রাসু মাঝি বাড়ির নং : এন0060 বয়স : 29 লিঙ্গ : মহিলা | NT02257319 ফটো উপলব্ধ |
| 94 নাম : ধুবলাল মাঝি পিতার নাম : জগবন্ধু মাঝি বাড়ির নং : n0029 বয়স : 37 লিঙ্গ : পুরুষ | DXG2511053 ফটো উপলব্ধ | 95 নাম : কবিরঞ্জন মাঝি পিতার নাম : জীমুৎ বাহন মাঝি বাড়ির নং : এন0135 বয়স : 22 লিঙ্গ : পুরুষ | NT02260610 ফটো উপলব্ধ | 96 নাম : মঙ্গল মাঝি পিতার নাম : অর্জুন মাঝি বাড়ির নং : n0071 বয়স : 27 লিঙ্গ : পুরুষ | NT01731405 ফটো উপলব্ধ |
| 97 নাম : মনীন্দ্র মাঝি পিতার নাম : যুগল মাঝি বাড়ির নং : n0010 বয়স : 51 লিঙ্গ : পুরুষ | NT02389724 ফটো উপলব্ধ | 98 নাম : রাইমনি মাঝি স্বামীর নাম : টিকারাম মাঝি বাড়ির নং : n0020 বয়স : 56 লিঙ্গ : মহিলা | NT02391290 ফটো উপলব্ধ | 99 নাম : কালীমণী মংডী পিতার নাম : রতু হেংবরাম বাড়ির নং : এন0189 বয়স : 22 লিঙ্গ : মহিলা | NT02371714 ফটো উপলব্ধ |
| 100 নাম : সিতারাম মন্ডি মায়ের নাম : পেড়কী মন্ডি বাড়ির নং : এন0090 বয়স : 22 লিঙ্গ : পুরুষ | NT02335792 ফটো উপলব্ধ | 101 নাম : বিকাশ মাঝি মায়ের নাম : পানিয়া মাঝি বাড়ির নং : n0051 বয়স : 28 লিঙ্গ : পুরুষ | NT01731439 ফটো উপলব্ধ | 102 নাম : সিরস্তী মাঝি স্বামীর নাম : সভারাম মাঝি বাড়ির নং : n0051 বয়স : 28 লিঙ্গ : মহিলা | NT01731447 ফটো উপলব্ধ |
| 103 নাম : গন্ধেশ্বরী মাঝি পিতার নাম : পরশুরাম মাঝি বাড়ির নং : এন0189 বয়স : 22 লিঙ্গ : মহিলা | NT02378057 ফটো উপলব্ধ | 104 নাম : বুধনী মাঝি পিতার নাম : অর্জুন মাঝি বাড়ির নং : n0071 বয়স : 30 লিঙ্গ : মহিলা | NT01731454 ফটো উপলব্ধ | 105 নাম : বিজয় মাঝি পিতার নাম : রোহিনী মাঝি বাড়ির নং : n0079 বয়স : 30 লিঙ্গ : পুরুষ | NT01731462 ফটো উপলব্ধ |
| 106 নাম : অনিতা মাঝি স্বামীর নাম : মদন মাঝি বাড়ির নং : n0072 বয়স : 32 লিঙ্গ : মহিলা | NT01815547 ফটো উপলব্ধ | 107 নাম : বিপলি মাঝি স্বামীর নাম : শ্রীমন্ত মাঝি বাড়ির নং : n0056 বয়স : 33 লিঙ্গ : মহিলা | NT01731595 ফটো উপলব্ধ | 108 নাম : সঞ্জতি মাঝি স্বামীর নাম : সুরেশ মাঝি বাড়ির নং : n0079 বয়স : 34 লিঙ্গ : মহিলা | NT01731587 ফটো উপলব্ধ |
| 109 নাম : শ্রীমন্ত মাঝি পিতার নাম : হৃদয় মাঝি বাড়ির নং : n0056 বয়স : 39 লিঙ্গ : পুরুষ | DXG2197390 ফটো উপলব্ধ | 110 নাম : প্রদীপ কুমার মাঝি পিতার নাম : রামকিশোর মাঝি বাড়ির নং : এন0105 বয়স : 23 লিঙ্গ : পুরুষ | NT02164036 ফটো উপলব্ধ | 111 নাম : রাজারাম মাঝি পিতার নাম : বুধ মাঝি বাড়ির নং : নং0117 বয়স : 23 লিঙ্গ : পুরুষ | NT02163954 ফটো উপলব্ধ |
| 112 নাম : শ্রীমন্ত মাঝি পিতার নাম : হোপন মাঝি বাড়ির নং : n0155 বয়স : 42 লিঙ্গ : পুরুষ | DXG1786896 ফটো উপলব্ধ | 113 নাম : চন্দ্রমোহন মাঝি পিতার নাম : ফকির মাঝি বাড়ির নং : n0019 বয়স : 67 লিঙ্গ : পুরুষ | NT02145126 ফটো উপলব্ধ | 114 নাম : জগবন্ধু মাঝি পিতার নাম : রামেশ্বর মাঝি বাড়ির নং : n0029 বয়স : 65 লিঙ্গ : পুরুষ | NT02145159 ফটো উপলব্ধ |
| 115 নাম : সত্যবতী কিস্কু মাঝি স্বামীর নাম : মহিতোষ মাঝি বাড়ির নং : n0022 বয়স : 37 লিঙ্গ : মহিলা | NT01277144 ফটো উপলব্ধ | 116 নাম : মহাদেব মাঝি পিতার নাম : সুরত মাঝি বাড়ির নং : n0009 বয়স : 67 লিঙ্গ : পুরুষ | NT02133965 ফটো উপলব্ধ | 117 নাম : নীলমণী মাঝি স্বামীর নাম : টিকারাম মাঝি বাড়ির নং : n0024 বয়স : 69 লিঙ্গ : মহিলা | NT02145118 ফটো উপলব্ধ |
| 118 নাম : শিবানী মাঝি স্বামীর নাম : বাদল মাঝি বাড়ির নং : n0028 বয়স : 67 লিঙ্গ : মহিলা | NT02133957 ফটো উপলব্ধ | 119 নাম : সবিতা সারেন স্বামীর নাম : মুকুন্দ টুডু বাড়ির নং : এন0092 বয়স : 23 লিঙ্গ : মহিলা | NT02346278 ফটো উপলব্ধ | 120 নাম : পকু মাঝি স্বামীর নাম : রামকিশোর মাঝি বাড়ির নং : n0054 বয়স : 49 লিঙ্গ : মহিলা | NT02145134 ফটো উপলব্ধ |

| | | | | | |
|--|------------------|--|------------------|--|------------------|
| 121 নাম : সভারাম মাঝি পিতার নাম: রাশ মাঝী বাড়ির নং : n0051 বয়স : 31 লিঙ্গ : পুরুষ ফটো উপলব্ধ | NTO1545474 | 122 নাম : বারনী মাঝি স্বামীর নাম: দুর্গাচরন মাঝি বাড়ির নং : n0016 বয়স : 41 লিঙ্গ : মহিলা ফটো উপলব্ধ | DXG2510972 | 123 নাম : আদরী মাঝি স্বামীর নাম: রামেশ্বর মাঝি বাড়ির নং : n0017 বয়স : 64 লিঙ্গ : মহিলা ফটো উপলব্ধ | WB/34/237/117586 |
| 124 নাম : পরশুরাম মাঝি পিতার নাম: রামেশ্বর মাঝি বাড়ির নং : n0017 বয়স : 51 লিঙ্গ : পুরুষ ফটো উপলব্ধ | WB/34/237/117761 | 125 নাম : অঞ্জলি মাঝি স্বামীর নাম: পরশুরাম মাঝি বাড়ির নং : n0017 বয়স : 36 লিঙ্গ : মহিলা ফটো উপলব্ধ | NTO1436187 | 126 নাম : শুকদেব মাঝি পিতার নাম: রামেশ্বর মাঝি বাড়ির নং : n0017 বয়স : 49 লিঙ্গ : পুরুষ ফটো উপলব্ধ | WB/34/237/117599 |
| 127 নাম : রাইমনি মাঝি স্বামীর নাম: চন্দ্রমোহন মাঝি বাড়ির নং : n0019 বয়স : 53 লিঙ্গ : মহিলা ফটো উপলব্ধ | WB/34/237/117566 | 128 নাম : নন্দলাল মাঝি পিতার নাম: ফকির মাঝি বাড়ির নং : n0019 বয়স : 53 লিঙ্গ : পুরুষ ফটো উপলব্ধ | WB/34/237/117756 | 129 নাম : কাজলী মাঝি স্বামীর নাম: সোমাই মাঝি বাড়ির নং : n0020 বয়স : 35 লিঙ্গ : মহিলা ফটো উপলব্ধ | NTO1436245 |
| 130 নাম : লক্ষীনারায়ন মাঝি পিতার নাম: ঝরি মাঝি বাড়ির নং : n0021 বয়স : 71 লিঙ্গ : পুরুষ ফটো উপলব্ধ | WB/34/237/117679 | 131 নাম : ফাল্পুনী মাঝি স্বামীর নাম: লক্ষীনারায়ন মাঝি বাড়ির নং : n0021 বয়স : 63 লিঙ্গ : মহিলা ফটো উপলব্ধ | WB/34/237/117657 | 132 নাম : জগন্নাথ মাঝি পিতার নাম: লক্ষীনারায়ন মাঝি বাড়ির নং : n0021 বয়স : 42 লিঙ্গ : পুরুষ ফটো উপলব্ধ | DXG2194660 |
| 133 নাম : সুমিতা মাঝি স্বামীর নাম: জগন্নাথ মাঝি বাড়ির নং : n0021 বয়স : 41 লিঙ্গ : মহিলা ফটো উপলব্ধ | NTO0258210 | 134 নাম : জিতু মাঝি পিতার নাম: লক্ষীনারায়ন মাঝি বাড়ির নং : n0021 বয়স : 37 লিঙ্গ : পুরুষ ফটো উপলব্ধ | NTO0258228 | 135 নাম : উদয় চন্দ্র মাঝি পিতার নাম: লক্ষী নারায়ন মাঝি বাড়ির নং : n0021 বয়স : 40 লিঙ্গ : পুরুষ ফটো উপলব্ধ | DXG2194678 |
| 136 নাম : দুরনী মাঝি স্বামীর নাম: কুয়র মাঝি বাড়ির নং : n0022 বয়স : 77 লিঙ্গ : মহিলা ফটো উপলব্ধ | WB/34/237/117625 | 137 নাম : আরতি মাঝি পিতার নাম: লক্ষীনারায়ন মাঝি বাড়ির নং : n0022 বয়স : 49 লিঙ্গ : মহিলা ফটো উপলব্ধ | WB/34/237/117601 | 138 নাম : সরুবালি মাঝি স্বামীর নাম: সমিতোষ মাঝি বাড়ির নং : n0022 বয়স : 44 লিঙ্গ : মহিলা ফটো উপলব্ধ | NTO1655265 |
| 139 নাম : লক্ষী নারায়ন মাঝি পিতার নাম: ভোলানাথ মাঝি বাড়ির নং : n0023 বয়স : 44 লিঙ্গ : পুরুষ ফটো উপলব্ধ | DXG1785203 | 140 নাম : সুসমা রানী মাঝি পিতার নাম: ভোলানাথ মাঝি বাড়ির নং : n0023 বয়স : 32 লিঙ্গ : মহিলা ফটো উপলব্ধ | NTO1436336 | 141 নাম : ফুলেশ্বরী মাঝি স্বামীর নাম: শিবরাম মাঝি বাড়ির নং : n0023 বয়স : 48 লিঙ্গ : মহিলা ফটো উপলব্ধ | DXG1785252 |
| 142 নাম : পেমোলী মাঝি স্বামীর নাম: রামনাথ মাঝি বাড়ির নং : n0023 বয়স : 35 লিঙ্গ : মহিলা ফটো উপলব্ধ | NTO1277128 | 143 নাম : বৈদ্যনাথ মাঝি পিতার নাম: টিকরাম মাঝি বাড়ির নং : n0024 বয়স : 44 লিঙ্গ : পুরুষ ফটো উপলব্ধ | DXG1785435 | 144 নাম : রুপালী মাঝি স্বামীর নাম: বৈদ্যনাথ মাঝি বাড়ির নং : n0024 বয়স : 38 লিঙ্গ : মহিলা ফটো উপলব্ধ | NTO1051598 |
| 145 নাম : রাজীব মাঝি পিতার নাম: রামলাল মাঝি বাড়ির নং : n0027 বয়স : 26 লিঙ্গ : পুরুষ ফটো উপলব্ধ | NTO1731389 | 146 নাম : সুন্দরা মাঝি স্বামীর নাম: ভোলানাথ মাঝি বাড়ির নং : n0023 বয়স : 69 লিঙ্গ : মহিলা ফটো উপলব্ধ | NTO2013407 | 147 নাম : মুখী মাঝি স্বামীর নাম: বাবুরাম মাঝি বাড়ির নং : n0054 বয়স : 49 লিঙ্গ : মহিলা ফটো উপলব্ধ | NTO1277136 |
| 148 নাম : বাবুরাম মাঝি পিতার নাম: সোনোরাম মাঝি বাড়ির নং : n0054 বয়স : 51 লিঙ্গ : পুরুষ ফটো উপলব্ধ | WB/34/237/117631 | 149 নাম : সমনী মাঝি স্বামীর নাম: সোনোরাম মাঝি বাড়ির নং : n0054 বয়স : 54 লিঙ্গ : মহিলা ফটো উপলব্ধ | WB/34/237/117650 | 150 নাম : বলরাম মাঝি পিতার নাম: জ্যোতিলাল মাঝি বাড়ির নং : n0053 বয়স : 55 লিঙ্গ : পুরুষ ফটো উপলব্ধ | WB/34/237/117647 |

বিধানসভা নির্বাচনক্ষেত্রের নং, নাম : 240-বাঘমুন্ডি
ভাগ নং, নাম : 1-নোয়াগড়সাওরীঘুট্ট, বাঁধটাড়, রাঙাডি, গোরটাড়

| | | | | | |
|---|--------------------------------|---|--------------------------------|---|--------------------------------|
| 151 নাম : সহদরী মাঝি স্বামীর নাম: শ্রীপদ মাঝি বাড়ির নং : n0052 বয়স : 45 লিঙ্গ : মহিলা | DXG1262468 ফটো উপলব্ধ | 152 নাম : সোমাই মাঝি মায়ের নাম: সহদরী মাঝি বাড়ির নং : এন0052 বয়স : 20 লিঙ্গ : পুরুষ | NT02470490 ফটো উপলব্ধ | 153 নাম : পদ্মাবতী মাঝি পিতার নাম: শ্রীপতি মাঝি বাড়ির নং : n0050 বয়স : 33 লিঙ্গ : মহিলা | NT01277151 ফটো উপলব্ধ |
| 154 নাম : চালমনি মাঝি স্বামীর নাম: শ্রীপতি মাঝি বাড়ির নং : n0050 বয়স : 59 লিঙ্গ : মহিলা | WB/34/237/117523 ফটো উপলব্ধ | 155 নাম : শ্রীপতি মাঝি পিতার নাম: শিখর মাঝি বাড়ির নং : n0050 বয়স : 65 লিঙ্গ : পুরুষ | WB/34/237/117696 ফটো উপলব্ধ | 156 নাম : অনিল মাঝি পিতার নাম: সুবোধ মাঝি বাড়ির নং : n0049 বয়স : 49 লিঙ্গ : পুরুষ | DXG2580892 ফটো উপলব্ধ |
| 157 নাম : মহেশ্বরী মাঝি স্বামীর নাম: সুবোধ মাঝি বাড়ির নং : n0049 বয়স : 65 লিঙ্গ : মহিলা | WB/34/237/117538 ফটো উপলব্ধ | 158 নাম : সোনামনি মাঝি স্বামীর নাম: প্রেম চাঁদ মাঝি বাড়ির নং : n0048 বয়স : 39 লিঙ্গ : মহিলা | DVK2546448 ফটো উপলব্ধ | 159 নাম : রাজেশ সিং মুড়া মায়ের নাম: মেনকা সিং মুড়া বাড়ির নং : n0036 বয়স : 37 লিঙ্গ : পুরুষ | NT01545466 ফটো উপলব্ধ |
| 160 নাম : রাসমনি মাঝি স্বামীর নাম: কাঁদরু মাঝি বাড়ির নং : n0048 বয়স : 67 লিঙ্গ : মহিলা | WB/34/237/117486 ফটো উপলব্ধ | 161 নাম : আঘনু মাঝি পিতার নাম: কাঁদরু মাঝি বাড়ির নং : n0048 বয়স : 49 লিঙ্গ : পুরুষ | WB/34/237/117673 ফটো উপলব্ধ | 162 নাম : সোমবারী মাঝি স্বামীর নাম: আঘনু মাঝি বাড়ির নং : n0048 বয়স : 42 লিঙ্গ : মহিলা | DXG2511038 ফটো উপলব্ধ |
| 163 নাম : সন্তোষ মাঝি পিতার নাম: আঘনু মাঝি বাড়ির নং : এন0048 বয়স : 20 লিঙ্গ : পুরুষ | NT02468965 ফটো উপলব্ধ | 164 নাম : মেনকা সিং মুড়া স্বামীর নাম: সত্য সিং মুড়া বাড়ির নং : n0036 বয়স : 53 লিঙ্গ : মহিলা | WB/34/237/117447 ফটো উপলব্ধ | 165 নাম : বিন্দু মাঝি স্বামীর নাম: চৈতন মাঝি বাড়ির নং : n0073 বয়স : 57 লিঙ্গ : মহিলা | WB/34/237/117565 ফটো উপলব্ধ |
| 166 নাম : মদন মাঝি পিতার নাম: বাদল মাঝি বাড়ির নং : n0073 বয়স : 31 লিঙ্গ : পুরুষ | NT01436286 ফটো উপলব্ধ | 167 নাম : বৈশাখী মাঝি স্বামীর নাম: বাদল মাঝি বাড়ির নং : n0072 বয়স : 58 লিঙ্গ : মহিলা | WB/34/237/117474 ফটো উপলব্ধ | 168 নাম : জলকারী মাঝি স্বামীর নাম: অর্জুন মাঝি বাড়ির নং : n0071 বয়স : 51 লিঙ্গ : মহিলা | WB/34/237/117648 ফটো উপলব্ধ |
| 169 নাম : অর্জুন মাঝি পিতার নাম: কমল মাঝি বাড়ির নং : n0071 বয়স : 55 লিঙ্গ : পুরুষ | WB/34/237/117712 ফটো উপলব্ধ | 170 নাম : নমিতা মাঝি স্বামীর নাম: ঘল্টু মাঝি বাড়ির নং : n0070 বয়স : 44 লিঙ্গ : মহিলা | DXG2511020 ফটো উপলব্ধ | 171 নাম : জাগরী মাঝি স্বামীর নাম: কমল মাঝি বাড়ির নং : n0070 বয়স : 77 লিঙ্গ : মহিলা | WB/34/237/117496 ফটো উপলব্ধ |
| 172 নাম : প্রমীলা মাঝি স্বামীর নাম: দুর্ভোয়ান মাঝি বাড়ির নং : n0069 বয়স : 54 লিঙ্গ : মহিলা | WB/34/237/117649 ফটো উপলব্ধ | 173 নাম : দুর্ভোয়ান মাঝি পিতার নাম: পেলচ মাঝি বাড়ির নং : n0069 বয়স : 61 লিঙ্গ : পুরুষ | WB/34/237/117675 ফটো উপলব্ধ | 174 নাম : রববারী মাঝি স্বামীর নাম: রোহিন মাঝি বাড়ির নং : n0069 বয়স : 66 লিঙ্গ : মহিলা | WB/34/237/117392 ফটো উপলব্ধ |
| 175 নাম : রমনী মাঝি স্বামীর নাম: কার্তিক মাঝি বাড়ির নং : n0068 বয়স : 35 লিঙ্গ : মহিলা | NT01277102 ফটো উপলব্ধ | 176 নাম : কার্তিক মাঝি পিতার নাম: পদ মাঝি বাড়ির নং : n0068 বয়স : 43 লিঙ্গ : পুরুষ | DXG2194900 ফটো উপলব্ধ | 177 নাম : কম্পনা মাঝি স্বামীর নাম: মহেশ্বর মাঝি বাড়ির নং : n0066 বয়স : 40 লিঙ্গ : মহিলা | DXG2194793 ফটো উপলব্ধ |
| 178 নাম : মহেশ্বর মাঝি পিতার নাম: দিগম্বর মাঝি বাড়ির নং : n0066 বয়স : 54 লিঙ্গ : পুরুষ | WB/34/237/117529 ফটো উপলব্ধ | 179 নাম : নুনিবালা মাঝি স্বামীর নাম: দিগম্বর মাঝি বাড়ির নং : n0066 বয়স : 66 লিঙ্গ : মহিলা | WB/34/237/117328 ফটো উপলব্ধ | 180 নাম : যশোদা মাঝি স্বামীর নাম: রামেশ্বর মাঝি বাড়ির নং : n0065 বয়স : 40 লিঙ্গ : মহিলা | DXG2195022 ফটো উপলব্ধ |

| | | | | | |
|--|--------------------------------|--|--------------------------------|--|--------------------------------|
| 181 নাম : রামেশ্বর মাঝি পিতার নাম: বীরবল মাঝি বাড়ির নং : n0065 বয়স : 51 লিঙ্গ : পুরুষ | DXG2195014 ফটো উপলব্ধ | 182 নাম : শ্রীমতী মাঝি স্বামীর নাম: শিব মাঝি বাড়ির নং : n0064 বয়স : 44 লিঙ্গ : মহিলা | DXG2194520 ফটো উপলব্ধ | 183 নাম : শ্রীজল মাঝি পিতার নাম: রোহিনী মাঝি বাড়ির নং : n0079 বয়স : 46 লিঙ্গ : পুরুষ | DXG2728491 ফটো উপলব্ধ |
| 184 নাম : অজিত মাঝি পিতার নাম: দুর্গাচরন মাঝি বাড়ির নং : n0078 বয়স : 31 লিঙ্গ : পুরুষ | NT01436369 ফটো উপলব্ধ | 185 নাম : হুপুমানি মাঝি স্বামীর নাম: নরেন্দ্র মাঝি বাড়ির নং : n0078 বয়স : 52 লিঙ্গ : মহিলা | DXG0179069 ফটো উপলব্ধ | 186 নাম : নিরদা মাঝি স্বামীর নাম: দুর্গাচরন মাঝি বাড়ির নং : n0078 বয়স : 53 লিঙ্গ : মহিলা | WB/34/237/117582 ফটো উপলব্ধ |
| 187 নাম : দুর্গাচরন মাঝি পিতার নাম: হিকিম মাঝি বাড়ির নং : n0078 বয়স : 59 লিঙ্গ : পুরুষ | WB/34/237/117714 ফটো উপলব্ধ | 188 নাম : রঙ্গলাল মাঝি পিতার নাম: গয়ারাম মাঝি বাড়ির নং : n0077 বয়স : 63 লিঙ্গ : পুরুষ | WB/34/237/117445 ফটো উপলব্ধ | 189 নাম : লক্ষীরাম মাঝি পিতার নাম: গয়ারাম ভোঁড়া মাঝি বাড়ির নং : n0076 বয়স : 31 লিঙ্গ : পুরুষ | NT01436260 ফটো উপলব্ধ |
| 190 নাম : বাসন্তী মাঝি স্বামীর নাম: সোমচাঁদ মাঝি বাড়ির নং : n0076 বয়স : 32 লিঙ্গ : মহিলা | NT01436377 ফটো উপলব্ধ | 191 নাম : ঝুমুরি মাঝি স্বামীর নাম: ভোঁড়া মাঝি বাড়ির নং : n0076 বয়স : 65 লিঙ্গ : মহিলা | WB/34/237/117419 ফটো উপলব্ধ | 192 নাম : ভোঁড়া মাঝি পিতার নাম: গয়ারাম মাঝি বাড়ির নং : n0076 বয়স : 72 লিঙ্গ : পুরুষ | WB/34/237/117695 ফটো উপলব্ধ |
| 193 নাম : সোমচাঁদ মাঝি পিতার নাম: ভুতনাথ মাঝি বাড়ির নং : n0075 বয়স : 39 লিঙ্গ : পুরুষ | NT01277110 ফটো উপলব্ধ | 194 নাম : মহেশ্বরী মাঝি পিতার নাম: শিখর মাঝি বাড়ির নং : n0074 বয়স : 49 লিঙ্গ : মহিলা | DXG2194504 ফটো উপলব্ধ | 195 নাম : ভাদরী মাঝি পিতার নাম: গুড়য়া মাঝি বাড়ির নং : n0074 বয়স : 54 লিঙ্গ : পুরুষ | WB/34/237/117638 ফটো উপলব্ধ |
| 196 নাম : শিবচরন মাঝি পিতার নাম: চৈতন মাঝি বাড়ির নং : n0073 বয়স : 41 লিঙ্গ : পুরুষ | NT01436153 ফটো উপলব্ধ | 197 নাম : যশোমতি মাঝি স্বামীর নাম: দেবু মাঝি বাড়ির নং : n0016 বয়স : 89 লিঙ্গ : মহিলা | WB/34/237/117514 ফটো উপলব্ধ | 198 নাম : অস্বীকা মাঝি পিতার নাম: বলরাম মাঝি বাড়ির নং : n0015 বয়স : 35 লিঙ্গ : মহিলা | NT01545367 ফটো উপলব্ধ |
| 199 নাম : চঞ্চলা মাঝি স্বামীর নাম: বলরাম মাঝি বাড়ির নং : n0015 বয়স : 65 লিঙ্গ : মহিলা | WB/34/237/117569 ফটো উপলব্ধ | 200 নাম : বলরাম মাঝি পিতার নাম: হরি মাঝি বাড়ির নং : n0015 বয়স : 69 লিঙ্গ : পুরুষ | WB/34/237/117420 ফটো উপলব্ধ | 201 নাম : আলোমনি মাঝি স্বামীর নাম: পুইতু মাঝি বাড়ির নং : n0014 বয়স : 54 লিঙ্গ : মহিলা | NT02515757 ফটো উপলব্ধ |
| 202 নাম : বৈশাখী মাঝি স্বামীর নাম: রঞ্জিত মাঝি বাড়ির নং : n0014 বয়স : 53 লিঙ্গ : মহিলা | WB/34/237/117503 ফটো উপলব্ধ | 203 নাম : বীরমনি মাঝি স্বামীর নাম: শ্যামচাঁদ মাঝি বাড়ির নং : n0013 বয়স : 37 লিঙ্গ : মহিলা | DXG2773687 ফটো উপলব্ধ | 204 নাম : শ্যামচাঁদ মাঝি পিতার নাম: শিবরাম মাঝি বাড়ির নং : n0013 বয়স : 37 লিঙ্গ : পুরুষ | DXG2773695 ফটো উপলব্ধ |
| 205 নাম : চম্পাবতি মাঝি স্বামীর নাম: শিবচরন মাঝি বাড়ির নং : n0013 বয়স : 40 লিঙ্গ : মহিলা | DXG2194512 ফটো উপলব্ধ | 206 নাম : শিবচরন মাঝি পিতার নাম: গোপাল মাঝি বাড়ির নং : n0013 বয়স : 51 লিঙ্গ : পুরুষ | NT02515773 ফটো উপলব্ধ | 207 নাম : উপাসি মাঝি স্বামীর নাম: শিব রাম মাঝি বাড়ির নং : n0013 বয়স : 53 লিঙ্গ : মহিলা | WB/34/237/117574 ফটো উপলব্ধ |
| 208 নাম : রাজিব মাঝি পিতার নাম: রামেশ্বর মাঝি বাড়ির নং : n0012 বয়স : 30 লিঙ্গ : পুরুষ | NT01655257 ফটো উপলব্ধ | 209 নাম : কৌশল্যা মাঝি স্বামীর নাম: রামেশ্বর মাঝি বাড়ির নং : n0012 বয়স : 79 লিঙ্গ : মহিলা | WB/34/237/117563 ফটো উপলব্ধ | 210 নাম : জুরেন মাঝি পিতার নাম: বানেশ্বর মাঝি বাড়ির নং : n0012 বয়স : 40 লিঙ্গ : পুরুষ | NT00258806 ফটো উপলব্ধ |

বিধানসভা নির্বাচনক্ষেত্রের নং, নাম : 240-বাঘমুন্ডি
ভাগ নং, নাম : 1-নোয়াগড়সাওরীঘুট্ট, বাঁধটাড়, রাঙাডি, গোরটাড়

| | | | | | |
|---|--------------------------------|---|--------------------------------|--|--------------------------------|
| 211 নাম : ললিতা মাঝি স্বামীর নাম : সঞ্জয় মাঝি বাড়ির নং : n0012 বয়স : 39 লিঙ্গ : মহিলা | DXG2773752 ফটো উপলব্ধ | 212 নাম : সঞ্জয় মাঝি পিতার নাম : বানেশ্বর মাঝি বাড়ির নং : n0012 বয়স : 49 লিঙ্গ : পুরুষ | WB/34/237/117588 ফটো উপলব্ধ | 213 নাম : সারথী মাঝি স্বামীর নাম : বানেশ্বর মাঝি বাড়ির নং : n0012 বয়স : 77 লিঙ্গ : মহিলা | WB/34/237/117527 ফটো উপলব্ধ |
| 214 নাম : বাসন্তী মাঝি স্বামীর নাম : শুকরাম মাঝি বাড়ির নং : n0011 বয়স : 33 লিঙ্গ : মহিলা | NT01436294 ফটো উপলব্ধ | 215 নাম : সুখরাম মাঝি পিতার নাম : অজয় মাঝি বাড়ির নং : n0011 বয়স : 38 লিঙ্গ : পুরুষ | NT00257527 ফটো উপলব্ধ | 216 নাম : অজয় মাঝি পিতার নাম : ভীষ্ম্বর মাঝি বাড়ির নং : n0011 বয়স : 58 লিঙ্গ : পুরুষ | WB/34/237/117704 ফটো উপলব্ধ |
| 217 নাম : পুতুল মাঝি স্বামীর নাম : মনোন্দ্ৰ মাঝি বাড়ির নং : n0010 বয়স : 44 লিঙ্গ : মহিলা | DXG1785781 ফটো উপলব্ধ | 218 নাম : তপন কিস্কু পিতার নাম : মহাদেব কিস্কু বাড়ির নং : n0009 বয়স : 32 লিঙ্গ : পুরুষ | NT01436237 ফটো উপলব্ধ | 219 নাম : হুপুমনি মাঝি স্বামীর নাম : মহাদেব মাঝি বাড়ির নং : n0009 বয়স : 55 লিঙ্গ : মহিলা | WB/34/237/117214 ফটো উপলব্ধ |
| 220 নাম : শুকুরমনি মাঝি স্বামীর নাম : শরৎ মাঝি বাড়ির নং : n0007 বয়স : 40 লিঙ্গ : মহিলা | DXG2773703 ফটো উপলব্ধ | 221 নাম : প্রথম মাঝি পিতার নাম : লালু মাঝি বাড়ির নং : n0007 বয়স : 55 লিঙ্গ : পুরুষ | DXG2580876 ফটো উপলব্ধ | 222 নাম : সবিতা মাঝি স্বামীর নাম : মনঞ্জয় মাঝি বাড়ির নং : n0006 বয়স : 40 লিঙ্গ : মহিলা | DXG2773711 ফটো উপলব্ধ |
| 223 নাম : গীতাবালা মাঝি স্বামীর নাম : দশানন মাঝি বাড়ির নং : n0006 বয়স : 51 লিঙ্গ : মহিলা | WB/34/237/117544 ফটো উপলব্ধ | 224 নাম : সরস্বতী মাঝি স্বামীর নাম : রবি মাঝি বাড়ির নং : n0006 বয়স : 78 লিঙ্গ : মহিলা | WB/34/237/117528 ফটো উপলব্ধ | 225 নাম : দশানন মাঝি পিতার নাম : গয়ারাম মাঝি বাড়ির নং : n0005 বয়স : 55 লিঙ্গ : পুরুষ | DXG2580538 ফটো উপলব্ধ |
| 226 নাম : জলধরী মাঝি স্বামীর নাম : গয়ারাম মাঝি বাড়ির নং : n0005 বয়স : 76 লিঙ্গ : মহিলা | DXG2194462 ফটো উপলব্ধ | 227 নাম : পার্শ্বতী মাঝি স্বামীর নাম : জগন্নাথ মাঝি বাড়ির নং : n0004 বয়স : 51 লিঙ্গ : মহিলা | WB/34/237/117515 ফটো উপলব্ধ | 228 নাম : জগন্নাথ মাঝি পিতার নাম : লখীরাম মাঝি বাড়ির নং : n0004 বয়স : 55 লিঙ্গ : পুরুষ | WB/34/237/117661 ফটো উপলব্ধ |
| 229 নাম : সুয়েন মাঝি পিতার নাম : মহাদেব মাঝি বাড়ির নং : n0003 বয়স : 36 লিঙ্গ : পুরুষ | NT00258905 ফটো উপলব্ধ | 230 নাম : আনন্দ মাঝি পিতার নাম : লালু মাঝি বাড়ির নং : n0002 বয়স : 49 লিঙ্গ : পুরুষ | WB/34/237/117619 ফটো উপলব্ধ | 231 নাম : মুকুন্দ টুডু পিতার নাম : বৃধু টুডু বাড়ির নং : n0092 বয়স : 31 লিঙ্গ : পুরুষ | NT01436195 ফটো উপলব্ধ |
| 232 নাম : অজান টুডু পিতার নাম : বৃধু টুডু বাড়ির নং : n0092 বয়স : 37 লিঙ্গ : পুরুষ | NT01192905 ফটো উপলব্ধ | 233 নাম : সাদমনি মাঝি স্বামীর নাম : বৃধু মাঝি বাড়ির নং : n0092 বয়স : 51 লিঙ্গ : মহিলা | WB/34/237/117168 ফটো উপলব্ধ | 234 নাম : গুলপী মূর্মু স্বামীর নাম : ধ্রুবলাল মাঝি বাড়ির নং : n0029 বয়স : 34 লিঙ্গ : মহিলা | NT01545458 ফটো উপলব্ধ |
| 235 নাম : মিতালী মাঝি স্বামীর নাম : ভজ্জচন্দ্র মাঝি বাড়ির নং : n0029 বয়স : 41 লিঙ্গ : মহিলা | DXG2195030 ফটো উপলব্ধ | 236 নাম : ভজ্জচন্দ্র মাঝি পিতার নাম : রামেশ্বর মাঝি বাড়ির নং : n0029 বয়স : 52 লিঙ্গ : পুরুষ | WB/34/237/117843 ফটো উপলব্ধ | 237 নাম : পাতামনি মাঝি স্বামীর নাম : রামেশ্বর মাঝি বাড়ির নং : n0029 বয়স : 81 লিঙ্গ : মহিলা | WB/34/237/117086 ফটো উপলব্ধ |
| 238 নাম : বাদল মাঝি পিতার নাম : ঘাসিরাম মাঝি বাড়ির নং : n0028 বয়স : 76 লিঙ্গ : পুরুষ | WB/34/237/117089 ফটো উপলব্ধ | 239 নাম : কলাবতী মাঝি স্বামীর নাম : কালসোনা মাঝি বাড়ির নং : n0027 বয়স : 39 লিঙ্গ : মহিলা | DXG2511061 ফটো উপলব্ধ | 240 নাম : উর্মিলা মাঝি স্বামীর নাম : হিরালাল মাঝি বাড়ির নং : n0027 বয়স : 48 লিঙ্গ : মহিলা | DXG2194876 ফটো উপলব্ধ |

বিধানসভা নির্বাচনক্ষেত্রের নং, নাম : 240-বাঘমুন্ডি
ভাগ নং, নাম : 1-নোয়াগড়সাওরীঘুট্ট, বাঁচাঁড়, রাঙাডি, গোরটাঁড়

| | | | | | |
|--|--------------------------------|--|--------------------------------|---|--------------------------------|
| 241 নাম : কালোসনা মাঝি পিতার নাম: রাবন মাঝি বাড়ির নং : n0027 বয়স : 40 লিঙ্গ : পুরুষ | DXG2194892 ফটো উপলব্ধ | 242 নাম : রীনারানী মাঝি স্বামীর নাম: নন্দীলাল মাঝি বাড়ির নং : n0027 বয়স : 44 লিঙ্গ : মহিলা | DXG1785641 ফটো উপলব্ধ | 243 নাম : নন্দীলাল মাঝি পিতার নাম: রাবন মাঝি বাড়ির নং : n0027 বয়স : 49 লিঙ্গ : পুরুষ | DXG2580728 ফটো উপলব্ধ |
| 244 নাম : হীরালাল মাঝি পিতার নাম: রাবন মাঝি বাড়ির নং : n0027 বয়স : 52 লিঙ্গ : পুরুষ | WB/34/237/117416 ফটো উপলব্ধ | 245 নাম : অজান মাঝি পিতার নাম: রামলাল মাঝি বাড়ির নং : n0027 বয়স : 33 লিঙ্গ : পুরুষ | NT01436310 ফটো উপলব্ধ | 246 নাম : অলকা মাঝি স্বামীর নাম: রামলাল মাঝি বাড়ির নং : n0027 বয়স : 54 লিঙ্গ : মহিলা | WB/34/237/117270 ফটো উপলব্ধ |
| 247 নাম : প্রশান্ত মাঝি পিতার নাম: সুইট মাঝি বাড়ির নং : n0026 বয়স : 53 লিঙ্গ : পুরুষ | WB/34/237/117414 ফটো উপলব্ধ | 248 নাম : উর্মিলা মাঝি স্বামীর নাম: প্রশান্ত মাঝি বাড়ির নং : n0026 বয়স : 60 লিঙ্গ : মহিলা | WB/34/237/117272 ফটো উপলব্ধ | 249 নাম : ধর্মেন্দ্র মাঝি পিতার নাম: হোপন চন্দ্র মাঝি বাড়ির নং : n0025 বয়স : 31 লিঙ্গ : পুরুষ | NT01436252 ফটো উপলব্ধ |
| 250 নাম : হেমা মাঝি স্বামীর নাম: মহেন্দ্র মাঝি বাড়ির নং : n0025 বয়স : 32 লিঙ্গ : মহিলা | NT01436161 ফটো উপলব্ধ | 251 নাম : মহেন্দ্র মাঝি পিতার নাম: হপনা মাঝি বাড়ির নং : n0025 বয়স : 38 লিঙ্গ : পুরুষ | DXG2511046 ফটো উপলব্ধ | 252 নাম : হোপনা মাঝি পিতার নাম: হারাধন মাঝি বাড়ির নং : n0025 বয়স : 77 লিঙ্গ : পুরুষ | DXG2580900 ফটো উপলব্ধ |
| 253 নাম : মহেশ্বর মাঝি পিতার নাম: টিকারাম মাঝি বাড়ির নং : n0024 বয়স : 41 লিঙ্গ : পুরুষ | DXG2194686 ফটো উপলব্ধ | 254 নাম : শিব মাঝি পিতার নাম: গোপেশ্বর মাঝি বাড়ির নং : n0064 বয়স : 50 লিঙ্গ : পুরুষ | WB/34/237/117335 ফটো উপলব্ধ | 255 নাম : বাবি মাঝি স্বামীর নাম: গোপেশ্বর মাঝি বাড়ির নং : n0064 বয়স : 65 লিঙ্গ : মহিলা | WB/34/237/117330 ফটো উপলব্ধ |
| 256 নাম : রমনী মাঝি স্বামীর নাম: শুকদেব মাঝি বাড়ির নং : n0063 বয়স : 41 লিঙ্গ : মহিলা | DXG2195105 ফটো উপলব্ধ | 257 নাম : পানমতি মাঝি স্বামীর নাম: শুকদেব মাঝি বাড়ির নং : n0063 বয়স : 51 লিঙ্গ : মহিলা | WB/34/237/117618 ফটো উপলব্ধ | 258 নাম : শুকদেব মাঝি পিতার নাম: রামধন মাঝি বাড়ির নং : n0063 বয়স : 69 লিঙ্গ : পুরুষ | WB/34/237/117718 ফটো উপলব্ধ |
| 259 নাম : লুচনী মাঝি স্বামীর নাম: সুরেন্দ্র মাঝি বাড়ির নং : n0061 বয়স : 53 লিঙ্গ : মহিলা | WB/34/237/117634 ফটো উপলব্ধ | 260 নাম : সুরেন্দ্র মাঝি পিতার নাম: টিকত মাঝি বাড়ির নং : n0061 বয়স : 61 লিঙ্গ : পুরুষ | WB/34/237/117760 ফটো উপলব্ধ | 261 নাম : বিজলী মাঝি স্বামীর নাম: বধন মাঝি বাড়ির নং : n0060 বয়স : 61 লিঙ্গ : মহিলা | WB/34/237/117338 ফটো উপলব্ধ |
| 262 নাম : বধন মাঝি পিতার নাম: সরকার মাঝি বাড়ির নং : n0060 বয়স : 69 লিঙ্গ : পুরুষ | WB/34/237/117375 ফটো উপলব্ধ | 263 নাম : কাশীনাথ মাঝি পিতার নাম: জ্যোতিলাল মাঝি বাড়ির নং : n0059 বয়স : 49 লিঙ্গ : পুরুষ | WB/34/237/117690 ফটো উপলব্ধ | 264 নাম : সুধীর মাঝি পিতার নাম: সরকার মাঝি বাড়ির নং : n0057 বয়স : 50 লিঙ্গ : পুরুষ | WB/34/237/117488 ফটো উপলব্ধ |
| 265 নাম : শ্রীমতি মাঝি স্বামীর নাম: মহেশ্বর মাঝি বাড়ির নং : n0056 বয়স : 40 লিঙ্গ : মহিলা | DXG2195097 ফটো উপলব্ধ | 266 নাম : বাসনী মাঝি স্বামীর নাম: হৃদয় মাঝি বাড়ির নং : n0056 বয়স : 61 লিঙ্গ : মহিলা | WB/34/237/117627 ফটো উপলব্ধ | 267 নাম : পরমেশ্বর মান্ডি মায়ের নাম: পেড়কি মান্ডি বাড়ির নং : n0090 বয়স : 28 লিঙ্গ : পুরুষ | NT01797976 ফটো উপলব্ধ |
| 268 নাম : বুদ্ধেশ্বর মাঝি পিতার নাম: পদ মাঝি বাড়ির নং : n0068 বয়স : 27 লিঙ্গ : পুরুষ | NT01815505 ফটো উপলব্ধ | 269 নাম : প্রকাশ মাঝি পিতার নাম: বাবুলাল মাঝি বাড়ির নং : 006 বয়স : 27 লিঙ্গ : পুরুষ | NT01815513 ফটো উপলব্ধ | 270 নাম : মহন মাঝি পিতার নাম: রামেশ্বর মাঝি বাড়ির নং : n0012 বয়স : 30 লিঙ্গ : পুরুষ | NT01815521 ফটো উপলব্ধ |

বিধানসভা নির্বাচনক্ষেত্রের নং, নাম : 240-বাঘমুন্ডি
ভাগ নং, নাম : 1-নোয়াগড়সাওরীঘুট্ট, বাঁধটাঁড়, রাঙাডি, গোরটাঁড়

| | | | | | | | | | | | |
|-----|------------------|------------|---|-----|------------------|------------|---|-----|------------------|------------|---|
| 271 | NTO1815570 | ফটো উপলব্ধ | নাম : বীরেন মাঝি পিতার নাম: বলরাম মাঝি বাড়ির নং : n0015 বয়স : 27 লিঙ্গ : পুরুষ | 272 | NTO1815588 | ফটো উপলব্ধ | নাম : লক্ষন মাঝি পিতার নাম: প্রয়াগ মাঝি বাড়ির নং : n0118 বয়স : 27 লিঙ্গ : পুরুষ | 273 | NTO1815604 | ফটো উপলব্ধ | নাম : রাসু মাঝি পিতার নাম: বধন মাঝি বাড়ির নং : n0060 বয়স : 30 লিঙ্গ : পুরুষ |
| 274 | NTO1344290 | ফটো উপলব্ধ | নাম : চপলা মাঝি স্বামীর নাম: কাশিনাথ মাঝি বাড়ির নং : n0154 বয়স : 36 লিঙ্গ : মহিলা | 275 | NTO1731538 | ফটো উপলব্ধ | নাম : সুলোচনা মাঝি পিতার নাম: পদ মাঝি বাড়ির নং : n0068 বয়স : 29 লিঙ্গ : মহিলা | 276 | NTO1731546 | ফটো উপলব্ধ | নাম : দুখনী মাঝি স্বামীর নাম: সুনীল মাঝি বাড়ির নং : n0163 বয়স : 29 লিঙ্গ : মহিলা |
| 277 | NTO1731561 | ফটো উপলব্ধ | নাম : সুরজমনি মাঝি মাণ্ডি স্বামীর নাম: রামনাথ মাণ্ডি বাড়ির নং : n0090 বয়স : 28 লিঙ্গ : মহিলা | 278 | NTO1731579 | ফটো উপলব্ধ | নাম : রবীলাল টুডু পিতার নাম: লক্ষন মাঝি বাড়ির নং : n0091 বয়স : 32 লিঙ্গ : পুরুষ | 279 | NTO1731603 | ফটো উপলব্ধ | নাম : পতিকা হেহ্রম স্বামীর নাম: মদন হেহ্রম বাড়ির নং : n0081 বয়স : 28 লিঙ্গ : মহিলা |
| 280 | NTO1731611 | ফটো উপলব্ধ | নাম : কাজলী টুডু পিতার নাম: বৃধু টুডু বাড়ির নং : n0092 বয়স : 28 লিঙ্গ : মহিলা | 281 | NTO1731637 | ফটো উপলব্ধ | নাম : মঙ্গল মাঝি পিতার নাম: অজয় মাঝি বাড়ির নং : n0011 বয়স : 29 লিঙ্গ : পুরুষ | 282 | NTO1731645 | ফটো উপলব্ধ | নাম : উত্তরা মাঝি স্বামীর নাম: লক্ষীকান্ত হেহ্রম বাড়ির নং : n0080 বয়স : 29 লিঙ্গ : মহিলা |
| 283 | WB/34/237/117016 | ফটো উপলব্ধ | নাম : শিবরাম মাঝি পিতার নাম: গঙ্গারাম মাঝি বাড়ির নং : n0023 বয়স : 63 লিঙ্গ : পুরুষ | 284 | WB/34/237/117334 | ফটো উপলব্ধ | নাম : কেশবতী মাঝি স্বামীর নাম: রঙ্গলাল মাঝি বাড়ির নং : n0077 বয়স : 49 লিঙ্গ : মহিলা | 285 | WB/34/237/117406 | ফটো উপলব্ধ | নাম : গোপেশ্বর মাঝি পিতার নাম: ডমন মাঝি বাড়ির নং : n0064 বয়স : 70 লিঙ্গ : পুরুষ |
| 286 | WB/34/237/117479 | ফটো উপলব্ধ | নাম : বাহামনী মাঝি স্বামীর নাম: শ্রীপদ মাঝি বাড়ির নং : n0165 বয়স : 55 লিঙ্গ : মহিলা | 287 | WB/34/237/117543 | ফটো উপলব্ধ | নাম : বৃধনী মাঝি পিতার নাম: অজয় মাঝি বাড়ির নং : n0011 বয়স : 54 লিঙ্গ : মহিলা | 288 | WB/34/237/117558 | ফটো উপলব্ধ | নাম : প্রতিমা মাঝি স্বামীর নাম: বলরাম মাঝি বাড়ির নং : n0053 বয়স : 51 লিঙ্গ : মহিলা |
| 289 | WB/34/237/117564 | ফটো উপলব্ধ | নাম : জাগনি মাঝি স্বামীর নাম: রামপদ মাঝি বাড়ির নং : n0020 বয়স : 51 লিঙ্গ : মহিলা | 290 | DXG2728475 | ফটো উপলব্ধ | নাম : রমেশ মাঝি পিতার নাম: জোতিলাল মাঝি বাড়ির নং : n0059 বয়স : 37 লিঙ্গ : পুরুষ | 291 | NTO1731504 | ফটো উপলব্ধ | নাম : বিনয় মাঝি পিতার নাম: পরশুরাম মাঝি বাড়ির নং : n0058 বয়স : 28 লিঙ্গ : পুরুষ |
| 292 | WB/34/237/117410 | ফটো উপলব্ধ | নাম : সমিতোষ মাঝি পিতার নাম: কুণ্ডর মাঝি বাড়ির নং : n0161 বয়স : 49 লিঙ্গ : পুরুষ | 293 | WB/34/237/117654 | ফটো উপলব্ধ | নাম : বিদ্যাপথ মাঝি পিতার নাম: সোহন মাঝি বাড়ির নং : n0159 বয়স : 51 লিঙ্গ : পুরুষ | 294 | WB/34/237/117684 | ফটো উপলব্ধ | নাম : শিখর মাঝি পিতার নাম: ফুচু মাঝি বাড়ির নং : n0158 বয়স : 53 লিঙ্গ : পুরুষ |
| 295 | NTO1089143 | ফটো উপলব্ধ | নাম : লক্ষ্মিনী মাঝি স্বামীর নাম: শ্রীমন্ত মাঝি বাড়ির নং : n0156 বয়স : 36 লিঙ্গ : মহিলা | 296 | DXG2580835 | ফটো উপলব্ধ | নাম : লক্ষী মাঝি স্বামীর নাম: মকর মাঝি বাড়ির নং : n0096 বয়স : 52 লিঙ্গ : মহিলা | 297 | NTO1545417 | ফটো উপলব্ধ | নাম : রামনাথ মাণ্ডি পিতার নাম: ঘাসিরাম মাণ্ডি বাড়ির নং : n0090 বয়স : 31 লিঙ্গ : পুরুষ |
| 298 | NTO1276880 | ফটো উপলব্ধ | নাম : জগন্নাথ মাণ্ডি পিতার নাম: ঘাসিরাম মাণ্ডি বাড়ির নং : n0090 বয়স : 34 লিঙ্গ : পুরুষ | 299 | WB/34/237/117535 | ফটো উপলব্ধ | নাম : পেঁড়কী মাঝি স্বামীর নাম: ঘাসিরাম মাঝি বাড়ির নং : n0090 বয়স : 52 লিঙ্গ : মহিলা | 300 | DXG2728483 | ফটো উপলব্ধ | নাম : সুরেশ মাণ্ডি পিতার নাম: সুকদেব মাঝি বাড়ির নং : n0063 বয়স : 37 লিঙ্গ : পুরুষ |

| | | | | | |
|---|--------------------------|---|--------------------------------|--|--------------------------------|
| 301 নাম : সুনীল মাঝি পিতার নাম: চন্দ্রমোহন মাঝি বাড়ির নং : এন03 বয়স : 24 লিঙ্গ : পুরুষ | NTO2392231 ফটো উপলব্ধ | 302 নাম : তপন মাঝি পিতার নাম: বাদল মাঝি বাড়ির নং : n0028 বয়স : 28 লিঙ্গ : পুরুষ | NTO1731470 ফটো উপলব্ধ | 303 নাম : মঞ্চ মাঝি পিতার নাম: রামপদ মাঝি বাড়ির নং : n0020 বয়স : 30 লিঙ্গ : পুরুষ | NTO1731488 ফটো উপলব্ধ |
| 304 নাম : সুনীল মাঝি পিতার নাম: সুবোধ মাঝি বাড়ির নং : n0049 বয়স : 31 লিঙ্গ : পুরুষ | NTO1731496 ফটো উপলব্ধ | 305 নাম : জীতন মাঝি স্বামীর নাম: পরশুরাম মাঝি বাড়ির নং : n0058 বয়স : 70 লিঙ্গ : মহিলা | NTO2013530 ফটো উপলব্ধ | 306 নাম : সাম্যপিয়ারী মাঝি পিতার নাম: শিবরাম মাঝি বাড়ির নং : এন0023 বয়স : 21 লিঙ্গ : মহিলা | NTO2379543 ফটো উপলব্ধ |
| 307 নাম : সুনিতা টুডু স্বামীর নাম: রবীন্দ্র টুডু বাড়ির নং : n0091 বয়স : 29 লিঙ্গ : মহিলা | NTO1731553 ফটো উপলব্ধ | 308 নাম : নমিতা মাঝি স্বামীর নাম: নরেন্দ্র মাঝি বাড়ির নং : এন0144 বয়স : 27 লিঙ্গ : মহিলা | NTO2164051 ফটো উপলব্ধ | 309 নাম : শুকুরমনি মাঝি স্বামীর নাম: বিদ্যাধর মাঝি বাড়ির নং : n0088 বয়স : 40 লিঙ্গ : মহিলা | DXG2194579 ফটো উপলব্ধ |
| 310 নাম : গুলাপি মন্ডি স্বামীর নাম: লক্ষীকান্ত মন্ডি বাড়ির নং : এন0088 বয়স : 21 লিঙ্গ : মহিলা | NTO2336360 ফটো উপলব্ধ | 311 নাম : রতন মাণ্ডি পিতার নাম: হাড়িরাম মাণ্ডি বাড়ির নং : n0089 বয়স : 28 লিঙ্গ : পুরুষ | NTO1731660 ফটো উপলব্ধ | 312 নাম : কলাবতী মাণ্ডি স্বামীর নাম: সামেশ্বর মাণ্ডি বাড়ির নং : n0089 বয়স : 30 লিঙ্গ : মহিলা | NTO1545425 ফটো উপলব্ধ |
| 313 নাম : সমেশ্বর মাণ্ডি পিতার নাম: হরিরাম মাণ্ডি বাড়ির নং : n0089 বয়স : 37 লিঙ্গ : পুরুষ | NTO1276872 ফটো উপলব্ধ | 314 নাম : পার্বতী মাণ্ডি স্বামীর নাম: হাড়িরাম মাণ্ডি বাড়ির নং : n0089 বয়স : 54 লিঙ্গ : মহিলা | DXG2194587 ফটো উপলব্ধ | 315 নাম : হাড়িরাম মাণ্ডি পিতার নাম: চুনু মাণ্ডি বাড়ির নং : n0089 বয়স : 62 লিঙ্গ : পুরুষ | WB/34/237/117812 ফটো উপলব্ধ |
| 316 নাম : লক্ষীকান্ত মাণ্ডি পিতার নাম: পশুপতি মাণ্ডি বাড়ির নং : n0088 বয়স : 31 লিঙ্গ : পুরুষ | NTO1655240 ফটো উপলব্ধ | 317 নাম : অঞ্জনা মাণ্ডি স্বামীর নাম: পশুপতি মাণ্ডি বাড়ির নং : n0088 বয়স : 60 লিঙ্গ : মহিলা | WB/34/237/117536 ফটো উপলব্ধ | 318 নাম : পশুপতি মাণ্ডি পিতার নাম: চুনু মাণ্ডি বাড়ির নং : n0088 বয়স : 67 লিঙ্গ : পুরুষ | WB/34/237/117734 ফটো উপলব্ধ |
| 319 নাম : বারুণী মন্ডি স্বামীর নাম: লতা মংডী বাড়ির নং : n0086 বয়স : 37 লিঙ্গ : মহিলা | NTO1089028 ফটো উপলব্ধ | 320 নাম : ফচন মাণ্ডি স্বামীর নাম: লক্ষিরাম মাণ্ডি বাড়ির নং : n0086 বয়স : 44 লিঙ্গ : মহিলা | DXG2195055 ফটো উপলব্ধ | 321 নাম : লধা মংডী পিতার নাম: ভিখু মন্ডি বাড়ির নং : n0086 বয়স : 45 লিঙ্গ : পুরুষ | NTO2307684 ফটো উপলব্ধ |
| 322 নাম : পূর্ণিমা মন্ডি স্বামীর নাম: বাবুশ্বর মন্ডি বাড়ির নং : এন0086 বয়স : 23 লিঙ্গ : মহিলা | NTO2377794 ফটো উপলব্ধ | 323 নাম : বাবুশ্বর মন্ডি পিতার নাম: লক্ষিরাম মন্ডি বাড়ির নং : এন00 বয়স : 26 লিঙ্গ : পুরুষ | NTO2283679 ফটো উপলব্ধ | 324 নাম : ঠান্ডা মাহাত স্বামীর নাম: উপেন্দ্র নাথ মাহাত বাড়ির নং : n0001 বয়স : 35 লিঙ্গ : মহিলা | NTO1051572 ফটো উপলব্ধ |
| 325 নাম : উপেন্দ্রনাথ মাহাত পিতার নাম: গুরচরন মাহাত বাড়ির নং : n0001 বয়স : 41 লিঙ্গ : পুরুষ | DXG2195212 ফটো উপলব্ধ | 326 নাম : উমা মোদক পিতার নাম: কুশ মোদক বাড়ির নং : n0047 বয়স : 54 লিঙ্গ : মহিলা | WB/34/237/117497 ফটো উপলব্ধ | 327 নাম : শঙ্কর মোদক পিতার নাম: কুশ মোদক বাড়ির নং : n0047 বয়স : 61 লিঙ্গ : পুরুষ | NTO1436211 ফটো উপলব্ধ |
| 328 নাম : সত্য মোদক পিতার নাম: কুশ মোদক বাড়ির নং : n0047 বয়স : 73 লিঙ্গ : পুরুষ | NTO1436203 ফটো উপলব্ধ | 329 নাম : বিবেক কুমার গুপ্ত পিতার নাম: সত্য মোদক বাড়ির নং : n0047 বয়স : 30 লিঙ্গ : পুরুষ | NTO1731652 ফটো উপলব্ধ | 330 নাম : জয়রাম সিংহ মুরা পিতার নাম: বুকু সিংহ বাড়ির নং : n0030 বয়স : 70 লিঙ্গ : পুরুষ | NTO2389880 ফটো উপলব্ধ |

বিধানসভা নির্বাচনক্ষেত্রের নং, নাম : 240-বাঘমুন্ডি
ভাগ নং, নাম : 1-নোয়াগড়সাওরীঘুট্টা, বাঁধটাড়, রাঙাডি, গোরটাড়

| | | | | | | | | |
|--|------------------|------------|--|------------------|------------|--|------------------|------------|
| 331 | NTO1731512 | ফটো উপলব্ধ | 332 | NTO1545441 | ফটো উপলব্ধ | 333 | NTO2573970 | ফটো উপলব্ধ |
| নাম : রাজেন সিং মুড়া পিতার নাম: শম্ভু সিং মুড়া বাড়ির নং : n0162 বয়স : 41 লিঙ্গ : পুরুষ | | | নাম : সঞ্জয় সিং মুড়া পিতার নাম: ঠাকুরদাস সিং মুড়া বাড়ির নং : n0030 বয়স : 34 লিঙ্গ : পুরুষ | | | নাম : সুভদ্রা সিং মুড়া স্বামীর নাম: জয়রাম সিং মুড়া বাড়ির নং : n0030 বয়স : 63 লিঙ্গ : মহিলা | | |
| 334 | NTO1344225 | ফটো উপলব্ধ | 335 | NTO1344217 | ফটো উপলব্ধ | 336 | NTO1967017 | ফটো উপলব্ধ |
| নাম : কার্তিক সিং মুড়া পিতার নাম: জয়রাম সিং মুড়া বাড়ির নং : n0098 বয়স : 32 লিঙ্গ : পুরুষ | | | নাম : পূর্ণিমা সিং মুড়া স্বামীর নাম: কিরন সিং মুড়া বাড়ির নং : n0097 বয়স : 32 লিঙ্গ : মহিলা | | | নাম : পুতুল সিং মুড়া স্বামীর নাম: হরেলাল সিং মুড়া বাড়ির নং : nং043 বয়স : 28 লিঙ্গ : মহিলা | | |
| 337 | NTO1868652 | ফটো উপলব্ধ | 338 | NTO2145092 | ফটো উপলব্ধ | 339 | NTO1731413 | ফটো উপলব্ধ |
| নাম : লক্ষীনারায়ন সিং মুড়া পিতার নাম: সাধু সিং মুড়া বাড়ির নং : n0130 বয়স : 26 লিঙ্গ : পুরুষ | | | নাম : হলদী মাঝি স্বামীর নাম: জগবন্ধু মাঝি বাড়ির নং : n0030 বয়স : 60 লিঙ্গ : মহিলা | | | নাম : সুভাষ সিং মুড়া পিতার নাম: ঠাকুরদাস সিং মুড়া বাড়ির নং : n0030 বয়স : 28 লিঙ্গ : পুরুষ | | |
| 340 | NTO2387553 | ফটো উপলব্ধ | 341 | NTO1344332 | ফটো উপলব্ধ | 342 | NTO2469377 | ফটো উপলব্ধ |
| নাম : ঠাকুরদাস সিং মুড়া পিতার নাম: চুক সিং মুড়া বাড়ির নং : n0030 বয়স : 69 লিঙ্গ : পুরুষ | | | নাম : সরাবতী সিং মুড়া স্বামীর নাম: রাজেন সিং মুড়া বাড়ির নং : n0164 বয়স : 34 লিঙ্গ : মহিলা | | | নাম : লালু সিং মুড়া মায়ের নাম: সুভদ্রা সিং মুড়া বাড়ির নং : এন0030 বয়স : 20 লিঙ্গ : পুরুষ | | |
| 343 | IAP1975358 | ফটো উপলব্ধ | 344 | DXG2195238 | ফটো উপলব্ধ | 345 | NTO2375657 | ফটো উপলব্ধ |
| নাম : সুনিতা সিং সর্দার স্বামীর নাম: ভূদেব সিং সর্দার বাড়ির নং : এন0044 বয়স : 26 লিঙ্গ : মহিলা | | | নাম : কম্পনা সিং মুরা স্বামীর নাম: সীতারাম সিং মুরা বাড়ির নং : n0046 বয়স : 42 লিঙ্গ : মহিলা | | | নাম : মমতা সিংহ মুরা স্বামীর নাম: সুরেন্দ্র সিংহ মুরা বাড়ির নং : এন0044 বয়স : 23 লিঙ্গ : মহিলা | | |
| 346 | DXG2511012 | ফটো উপলব্ধ | 347 | DXG1262534 | ফটো উপলব্ধ | 348 | NTO1192947 | ফটো উপলব্ধ |
| নাম : ভারতী সিং মুড়া স্বামীর নাম: বুদ্ধেশ্বর সিং মুড়া বাড়ির নং : n0045 বয়স : 39 লিঙ্গ : মহিলা | | | নাম : রেবতী সিং মুড়া স্বামীর নাম: রথু সিং মুড়া বাড়ির নং : n0041 বয়স : 43 লিঙ্গ : মহিলা | | | নাম : দামু মাঝি পিতার নাম: গোপাল মাঝি বাড়ির নং : 001 বয়স : 34 লিঙ্গ : পুরুষ | | |
| 349 | DXG2195246 | ফটো উপলব্ধ | 350 | NTO2470367 | ফটো উপলব্ধ | 351 | DXG2773737 | ফটো উপলব্ধ |
| নাম : সুমিতা মাঝি পিতার নাম: উদু মাঝি বাড়ির নং : n0046 বয়স : 37 লিঙ্গ : মহিলা | | | নাম : কল্যাণী সিং মুড়া পিতার নাম: সীতারাম সিং মুড়া বাড়ির নং : এন0046 বয়স : 21 লিঙ্গ : মহিলা | | | নাম : বুদ্ধেশ্বর সিং মুড়া পিতার নাম: জগন্নাথ সিং মুড়া বাড়ির নং : n0045 বয়স : 37 লিঙ্গ : পুরুষ | | |
| 352 | NTO1276914 | ফটো উপলব্ধ | 353 | WB/34/237/117512 | ফটো উপলব্ধ | 354 | DXG2580942 | ফটো উপলব্ধ |
| নাম : ভূদেব সিং মুড়া পিতার নাম: শম্ভু সিং মুড়া বাড়ির নং : n0044 বয়স : 37 লিঙ্গ : পুরুষ | | | নাম : সুরেন্দ্র সিং মুড়া পিতার নাম: শম্ভু সিং মুড়া বাড়ির নং : n0044 বয়স : 49 লিঙ্গ : পুরুষ | | | নাম : রূপন সিং মুড়া স্বামীর নাম: শক্তি সিং মুড়া বাড়ির নং : n0043 বয়স : 39 লিঙ্গ : মহিলা | | |
| 355 | WB/34/237/117460 | ফটো উপলব্ধ | 356 | WB/34/237/117339 | ফটো উপলব্ধ | 357 | WB/34/237/117699 | ফটো উপলব্ধ |
| নাম : রাধা সিং মুড়া স্বামীর নাম: কালীপদ সিং মুড়া বাড়ির নং : n0043 বয়স : 52 লিঙ্গ : মহিলা | | | নাম : কালীপদ সিং মুড়া পিতার নাম: রাণু সিং মুড়া বাড়ির নং : n0043 বয়স : 58 লিঙ্গ : পুরুষ | | | নাম : শক্তিপদ সিং মুড়া পিতার নাম: আশু সিং মুড়া বাড়ির নং : n0043 বয়স : 51 লিঙ্গ : পুরুষ | | |
| 358 | NTO2478998 | ফটো উপলব্ধ | 359 | DXG2511087 | ফটো উপলব্ধ | 360 | DXG2510964 | ফটো উপলব্ধ |
| নাম : নিমাই সিং মুরা পিতার নাম: কালীপদ সিং মুরা বাড়ির নং : এন0043 বয়স : 20 লিঙ্গ : পুরুষ | | | নাম : মঙ্গল সিং মুড়া স্বামীর নাম: রাজেশ সিং মুড়া বাড়ির নং : n0042 বয়স : 38 লিঙ্গ : মহিলা | | | নাম : রাজেশ সিং মুড়া পিতার নাম: মঙ্গল সিং মুড়া বাড়ির নং : n0042 বয়স : 40 লিঙ্গ : পুরুষ | | |

বিধানসভা নির্বাচনক্ষেত্রের নং, নাম : 240-বাঘমুন্ডি
ভাগ নং, নাম : 1-নোয়াগড়সাওরীঘুট্ট, বাঁধটাড়, রাঙাডি, গোরটাড়

| | | | | | | | | |
|---|------------------|------------|--|------------------|------------|--|------------------|------------|
| 361 | WB/34/237/117462 | ফটো উপলব্ধ | 362 | WB/34/237/117331 | ফটো উপলব্ধ | 363 | NTO1545433 | ফটো উপলব্ধ |
| নাম : ফুলমনি সিংমুড়া স্বামীর নাম: হাড়িরাম সিংমুড়া বাড়ির নং : n0042 বয়স : 50 লিঙ্গ : মহিলা | | | নাম : হাড়িরাম সিংমুড়া পিতার নাম: মঙ্গল সিংমুড়া বাড়ির নং : n0042 বয়স : 55 লিঙ্গ : পুরুষ | | | নাম : সমর সিং মুড়া পিতার নাম: সাধু সিং মুড়া বাড়ির নং : n0041 বয়স : 30 লিঙ্গ : পুরুষ | | |
| 364 | WB/34/237/117427 | ফটো উপলব্ধ | 365 | WB/34/237/117310 | ফটো উপলব্ধ | 366 | WB/34/237/117312 | ফটো উপলব্ধ |
| নাম : আলোমনী সিংমুড়া স্বামীর নাম: সাধু সিংমুড়া বাড়ির নং : n0041 বয়স : 50 লিঙ্গ : মহিলা | | | নাম : সাধু সিংমুড়া পিতার নাম: রেংটু সিংমুড়া বাড়ির নং : n0041 বয়স : 55 লিঙ্গ : পুরুষ | | | নাম : ফতু সিংমুড়া পিতার নাম: ব্রজ সিংমুড়া বাড়ির নং : n0039 বয়স : 60 লিঙ্গ : পুরুষ | | |
| 367 | WB/34/237/117446 | ফটো উপলব্ধ | 368 | DXG2728467 | ফটো উপলব্ধ | 369 | NTO1344209 | ফটো উপলব্ধ |
| নাম : বৃধনী সিংমুড়া স্বামীর নাম: ঠাকুরদাস সিংমুড়া বাড়ির নং : n0035 বয়স : 54 লিঙ্গ : মহিলা | | | নাম : কিরন সিং মুড়া পিতার নাম: অর্জুন সিং মুড়া বাড়ির নং : n0034 বয়স : 38 লিঙ্গ : পুরুষ | | | নাম : শ্রীমনি সিংমুড়া স্বামীর নাম: বিশ্বনাথ সিংমুড়া বাড়ির নং : n0034 বয়স : 38 লিঙ্গ : মহিলা | | |
| 370 | DXG2195279 | ফটো উপলব্ধ | 371 | WB/34/237/117502 | ফটো উপলব্ধ | 372 | DXG1262526 | ফটো উপলব্ধ |
| নাম : বিশ্বনাথ সিংমুড়া পিতার নাম: অর্জুন সিংমুড়া বাড়ির নং : n0034 বয়স : 42 লিঙ্গ : পুরুষ | | | নাম : রাধিকা সিংমুড়া স্বামীর নাম: অর্জুন সিংমুড়া বাড়ির নং : n0034 বয়স : 58 লিঙ্গ : মহিলা | | | নাম : সোমবারী সিংমুড়া স্বামীর নাম: জলধর সিংমুড়া বাড়ির নং : n0032 বয়স : 44 লিঙ্গ : মহিলা | | |
| 373 | WB/34/237/117722 | ফটো উপলব্ধ | 374 | NTO1276906 | ফটো উপলব্ধ | 375 | WB/34/237/117691 | ফটো উপলব্ধ |
| নাম : জলধর সিংমুড়া পিতার নাম: বুকু সিংমুড়া বাড়ির নং : n0032 বয়স : 53 লিঙ্গ : পুরুষ | | | নাম : সুমিতা সিং মুড়া স্বামীর নাম: কানাই সিং মুড়া বাড়ির নং : n0031 বয়স : 36 লিঙ্গ : মহিলা | | | নাম : কানাই সিংমুড়া পিতার নাম: বুকু সিংমুড়া বাড়ির নং : n0031 বয়স : 55 লিঙ্গ : পুরুষ | | |
| 376 | WB/34/237/117348 | ফটো উপলব্ধ | 377 | NTO2397883 | ফটো উপলব্ধ | 378 | NTO2397891 | ফটো উপলব্ধ |
| নাম : বাবী সিংমুড়া স্বামীর নাম: বুকু সিংমুড়া বাড়ির নং : n0031 বয়স : 83 লিঙ্গ : মহিলা | | | নাম : রাইলু সিং মুড়া স্বামীর নাম: কালিপদ সিংমুড়া বাড়ির নং : n0040 বয়স : 66 লিঙ্গ : মহিলা | | | নাম : কালিপদ সিংমুড়া পিতার নাম: লহমন সিংমুড়া বাড়ির নং : n0040 বয়স : 72 লিঙ্গ : পুরুষ | | |
| 379 | DXG2194751 | ফটো উপলব্ধ | 380 | NTO1545375 | ফটো উপলব্ধ | 381 | NTO2013506 | ফটো উপলব্ধ |
| নাম : অম্বতা মাঝি পিতার নাম: ভন্দু মাঝি বাড়ির নং : n0084 বয়স : 35 লিঙ্গ : মহিলা | | | নাম : ভন্দু হেমব্রম পিতার নাম: ডমন মাঝি বাড়ির নং : n0084 বয়স : 75 লিঙ্গ : পুরুষ | | | নাম : চামী হেমব্রম স্বামীর নাম: ভন্দু মাঝি বাড়ির নং : n0084 বয়স : 67 লিঙ্গ : মহিলা | | |
| 382 | ILY1146307 | ফটো উপলব্ধ | 383 | XWK1394089 | ফটো উপলব্ধ | 384 | NTO1927128 | ফটো উপলব্ধ |
| নাম : নিমাই মাঝি পিতার নাম: ঝরিলাল মাঝি বাড়ির নং : 128 বয়স : 36 লিঙ্গ : পুরুষ | | | নাম : শ্যামসুন্দর মাঝি পিতার নাম: পরিমল মাঝি বাড়ির নং : 84 বয়স : 33 লিঙ্গ : পুরুষ | | | নাম : সন্হারি মাঝি পিতার নাম: অমরেশ মাঝি বাড়ির নং : 90 বয়স : 26 লিঙ্গ : মহিলা | | |
| 385 | NTO2516631 | ফটো উপলব্ধ | 386 | NTO2517902 | ফটো উপলব্ধ | 387 | IAP1740810 | ফটো উপলব্ধ |
| নাম : কোয়েল হাঁসদা পিতার নাম: ভজু চন্দ্র মাঝি বাড়ির নং : 29 বয়স : 20 লিঙ্গ : মহিলা | | | নাম : লিসারাম হেমব্রম পিতার নাম: ফুচু হেমব্রম বাড়ির নং : 83 বয়স : 20 লিঙ্গ : পুরুষ | | | নাম : মঙ্গলী বেসরা পিতার নাম: কুড়িয়া বেসরা বাড়ির নং : 71 বয়স : 28 লিঙ্গ : মহিলা | | |
| 388 | NTO2528537 | ফটো উপলব্ধ | 389 | NTO2581221 | ফটো উপলব্ধ | | | |
| নাম : দেবাশিষ গোস্বামী পিতার নাম: ঝাড়ুরাম গোস্বামী বাড়ির নং : 62 বয়স : 21 লিঙ্গ : পুরুষ | | | নাম : গস্টেন মাঝি পিতার নাম: চন্দ্রমোহন মাঝি বাড়ির নং : নং0 বয়স : 22 লিঙ্গ : পুরুষ | | | | | |

বিধানসভা নির্বাচনক্ষেত্রের নং, নাম : 240-বাঘমুন্ডি
ভাগ নং, নাম : 2-বরুয়াকচা,পটমাডি,ভেলাটাড়

| | | | | | | | | |
|---|------------------|------------|--|------------------|------------|--|------------------|------------|
| 390 | NTO2445070 | ফটো উপলব্ধ | 391 | NTO2457885 | ফটো উপলব্ধ | 392 | NTO2447092 | ফটো উপলব্ধ |
| নাম : হিরামণি মাঝি পিতার নাম: শুকদেব মাঝি বাড়ির নং : এন0017 বয়স : 21 লিঙ্গ : পুরুষ | | | নাম : ধনুরাম মাঝি মায়ের নাম: বারনী মাঝি বাড়ির নং : এন0016 বয়স : 21 লিঙ্গ : পুরুষ | | | নাম : জিতমণি মাঝি স্বামীর নাম: ধনুরাম মাঝি বাড়ির নং : এন0016 বয়স : 20 লিঙ্গ : মহিলা | | |
| 393 | ILY1915628 | ফটো উপলব্ধ | 394 | SYG1494145 | ফটো উপলব্ধ | 395 | NTO1731769 | ফটো উপলব্ধ |
| নাম : অনিতা সরেন স্বামীর নাম: সুরোজ মাঝি বাড়ির নং : 007 বয়স : 26 লিঙ্গ : মহিলা | | | নাম : প্রথমী টুডু স্বামীর নাম: বিনয় টুডু বাড়ির নং : এন00 বয়স : 30 লিঙ্গ : মহিলা | | | নাম : আরতী পরামানিক স্বামীর নাম: সহদেব পরামানিক বাড়ির নং : n0116 বয়স : 30 লিঙ্গ : মহিলা | | |
| 396 | NTO2383701 | ফটো উপলব্ধ | 397 | DXG1785989 | ফটো উপলব্ধ | 398 | NTO1545532 | ফটো উপলব্ধ |
| নাম : বিবেক পরামানিক পিতার নাম: পতিত পবন পরামানিক বাড়ির নং : এন0114 বয়স : 21 লিঙ্গ : পুরুষ | | | নাম : লালু পরামানিক পিতার নাম: শুক পরামানিক বাড়ির নং : n0114 বয়স : 45 লিঙ্গ : পুরুষ | | | নাম : সঙ্গীতা পরামানিক স্বামীর নাম: মনোরঞ্জন পরামানিক বাড়ির নং : n0114 বয়স : 31 লিঙ্গ : মহিলা | | |
| 399 | WB/34/237/117322 | ফটো উপলব্ধ | 400 | DXG2728533 | ফটো উপলব্ধ | 401 | DXG1262377 | ফটো উপলব্ধ |
| নাম : ললিতা পরামানিক স্বামীর নাম: শুকু পরামানিক বাড়ির নং : n0114 বয়স : 79 লিঙ্গ : মহিলা | | | নাম : বাসন্তী পরামানিক স্বামীর নাম: লালু পরামানিক বাড়ির নং : n0114 বয়স : 37 লিঙ্গ : মহিলা | | | নাম : নুনীবালা পরামানিক স্বামীর নাম: পতিত পাবন পরামানিক বাড়ির নং : n0114 বয়স : 44 লিঙ্গ : মহিলা | | |
| 402 | WB/34/237/117819 | ফটো উপলব্ধ | 403 | NTO2573590 | ফটো উপলব্ধ | 404 | DXG2195352 | ফটো উপলব্ধ |
| নাম : ভদ্রু পরামানিক পিতার নাম: শুকু পরামানিক বাড়ির নং : n0115 বয়স : 61 লিঙ্গ : পুরুষ | | | নাম : বেহুল্যা পরামানিক স্বামীর নাম: ভদ্রু পরামানিক বাড়ির নং : n0115 বয়স : 66 লিঙ্গ : মহিলা | | | নাম : শান্তি পরামানিক স্বামীর নাম: ঠাকুরদাস পরামানিক বাড়ির নং : n0115 বয়স : 44 লিঙ্গ : মহিলা | | |
| 405 | NTO1192988 | ফটো উপলব্ধ | 406 | WB/34/237/117286 | ফটো উপলব্ধ | 407 | NTO1051739 | ফটো উপলব্ধ |
| নাম : অরুণ পরামানিক পিতার নাম: ভদ্রু পরামানিক বাড়ির নং : n0115 বয়স : 38 লিঙ্গ : পুরুষ | | | নাম : শান্ত পরামানিক স্বামীর নাম: প্রীতম পরামানিক বাড়ির নং : n0116 বয়স : 51 লিঙ্গ : মহিলা | | | নাম : নকুল পরামানিক পিতার নাম: প্রীতম পরামানিক বাড়ির নং : n0116 বয়স : 38 লিঙ্গ : পুরুষ | | |
| 408 | NTO1051721 | ফটো উপলব্ধ | 409 | NTO1630185 | ফটো উপলব্ধ | 410 | WB/34/237/117432 | ফটো উপলব্ধ |
| নাম : গাঙ্গারী পরামানিক স্বামীর নাম: নকুল পরামানিক বাড়ির নং : n0116 বয়স : 35 লিঙ্গ : মহিলা | | | নাম : শহদেব পরামানিক পিতার নাম: প্রীতম পরামানিক বাড়ির নং : n0116 বয়স : 34 লিঙ্গ : পুরুষ | | | নাম : পতিতপাবন পরামানিক পিতার নাম: শুকু পরামানিক বাড়ির নং : n0114 বয়স : 53 লিঙ্গ : পুরুষ | | |
| 411 | NTO1731868 | ফটো উপলব্ধ | 412 | NTO1192996 | ফটো উপলব্ধ | 413 | NTO2457810 | ফটো উপলব্ধ |
| নাম : পূজা পরামানিক স্বামীর নাম: অরুণ পরামানিক বাড়ির নং : n0115 বয়স : 28 লিঙ্গ : মহিলা | | | নাম : মনোরঞ্জন পরামানিক মায়ের নাম: ললিতা পরামানিক বাড়ির নং : n0114 বয়স : 37 লিঙ্গ : পুরুষ | | | নাম : অঞ্জলি পরামানিক পিতার নাম: পতিত পবন পরামানিক বাড়ির নং : এন0114 বয়স : 20 লিঙ্গ : মহিলা | | |
| 414 | NTO2409902 | ফটো উপলব্ধ | 415 | DXG1785997 | ফটো উপলব্ধ | 416 | WB/34/237/117103 | ফটো উপলব্ধ |
| নাম : সাবিত্রী বালা বেসরা স্বামীর নাম: গঙ্গাধর বেসরা বাড়ির নং : n0145 বয়স : 73 লিঙ্গ : মহিলা | | | নাম : অতুলপ্রসাদ বেসরা পিতার নাম: গঙ্গাধর বেসরা বাড়ির নং : n0145 বয়স : 55 লিঙ্গ : পুরুষ | | | নাম : ইন্দুবালা বেসরা স্বামীর নাম: অতুলপ্রসাদ বেসরা বাড়ির নং : n0145 বয়স : 51 লিঙ্গ : মহিলা | | |
| 417 | NTO1051747 | ফটো উপলব্ধ | 418 | NTO1545516 | ফটো উপলব্ধ | 419 | NTO2339455 | ফটো উপলব্ধ |
| নাম : করুনা কিরন বেশরা পিতার নাম: অতুল প্রসাদ বেশরা বাড়ির নং : n0145 বয়স : 36 লিঙ্গ : মহিলা | | | নাম : বিনয় বেশরা পিতার নাম: অতুল প্রসাদ বেশরা বাড়ির নং : n0145 বয়স : 30 লিঙ্গ : পুরুষ | | | নাম : বিবেক মন্ডি পিতার নাম: পশুপতি মন্ডি বাড়ির নং : এন0088 বয়স : 23 লিঙ্গ : পুরুষ | | |

| | | | | | | | | |
|---|------------------|------------|---|------------------|------------|---|------------------|------------|
| 420 | NTO1967090 | ফটো উপলব্ধ | 421 | NTO1967157 | ফটো উপলব্ধ | 422 | NTO1967165 | ফটো উপলব্ধ |
| নাম : সন্ধ্যামনি মাঝি অন্যান্য: মনীষ মাঝি বাড়ির নং : নং139 বয়স : 26 লিঙ্গ : মহিলা | | | নাম : কার্তিক মাঝি পিতার নাম: রনজিৎ মাঝি বাড়ির নং : নং014 বয়স : 25 লিঙ্গ : পুরুষ | | | নাম : চন্দনী মাঝি অন্যান্য: দুর্গাচরন মাঝি বাড়ির নং : নং016 বয়স : 29 লিঙ্গ : মহিলা | | |
| 423 | NTO1277227 | ফটো উপলব্ধ | 424 | NTO1868637 | ফটো উপলব্ধ | 425 | NTO2097632 | ফটো উপলব্ধ |
| নাম : রাজেন্দ্র মাঝি পিতার নাম: দীনলাল মাঝি বাড়ির নং : n0126 বয়স : 36 লিঙ্গ : পুরুষ | | | নাম : সুবীর মান্ডি পিতার নাম: ঈশ্বর মান্ডি বাড়ির নং : n0102 বয়স : 26 লিঙ্গ : পুরুষ | | | নাম : মনোজ মাঝি পিতার নাম: মথুর মাঝি বাড়ির নং : 129 বয়স : 24 লিঙ্গ : পুরুষ | | |
| 426 | DXG2195808 | ফটো উপলব্ধ | 427 | NTO2230852 | ফটো উপলব্ধ | 428 | NTO2245926 | ফটো উপলব্ধ |
| নাম : পানমতি মান্ডি স্বামীর নাম: মনবোধ মান্ডি বাড়ির নং : এন0119 বয়স : 40 লিঙ্গ : মহিলা | | | নাম : সুভাষিষ মাঝি পিতার নাম: জলধর মাঝি বাড়ির নং : এন0127 বয়স : 22 লিঙ্গ : পুরুষ | | | নাম : সন্তোষ মাঝি পিতার নাম: অজয় মাঝি বাড়ির নং : এন0128 বয়স : 22 লিঙ্গ : পুরুষ | | |
| 429 | NTO2283729 | ফটো উপলব্ধ | 430 | DXG2728434 | ফটো উপলব্ধ | 431 | NTO1868645 | ফটো উপলব্ধ |
| নাম : নেপুরা মাঝি স্বামীর নাম: জুরেন মাঝি বাড়ির নং : এন0012 বয়স : 23 লিঙ্গ : মহিলা | | | নাম : গনেশ মাঝি পিতার নাম: টিকারাম মাঝি বাড়ির নং : n0020 বয়স : 40 লিঙ্গ : পুরুষ | | | নাম : গীতা মাঝি পিতার নাম: শক্তিপদ মাঝি বাড়ির নং : n0106 বয়স : 26 লিঙ্গ : মহিলা | | |
| 432 | NTO1731777 | ফটো উপলব্ধ | 433 | NTO1731785 | ফটো উপলব্ধ | 434 | NTO1731801 | ফটো উপলব্ধ |
| নাম : সাগেন মাঝি পিতার নাম: মথুর মাঝি বাড়ির নং : n0129 বয়স : 30 লিঙ্গ : পুরুষ | | | নাম : হেমালী মাঝি স্বামীর নাম: মনোরঞ্জন মাঝি বাড়ির নং : n0109 বয়স : 28 লিঙ্গ : মহিলা | | | নাম : বুদ্ধেশ্বর মাঝি পিতার নাম: বিনোদ বিহারী মাঝি বাড়ির নং : n0111 বয়স : 28 লিঙ্গ : পুরুষ | | |
| 435 | NTO1965474 | ফটো উপলব্ধ | 436 | NTO1965490 | ফটো উপলব্ধ | 437 | NTO1965664 | ফটো উপলব্ধ |
| নাম : স্বপন কিস্কু পিতার নাম: মহাদেব কিস্কু বাড়ির নং : নং009 বয়স : 25 লিঙ্গ : পুরুষ | | | নাম : দিলীপ মাঝি পিতার নাম: পতিবালা মাঝি বাড়ির নং : নং00 বয়স : 25 লিঙ্গ : পুরুষ | | | নাম : জামিনী মাঝি স্বামীর নাম: গনেশ মাজি বাড়ির নং : নং020 বয়স : 27 লিঙ্গ : মহিলা | | |
| 438 | NTO1965615 | ফটো উপলব্ধ | 439 | NTO1965607 | ফটো উপলব্ধ | 440 | NTO1966993 | ফটো উপলব্ধ |
| নাম : বৃকেন মাঝি পিতার নাম: কুন্তন মাঝি বাড়ির নং : নং137 বয়স : 26 লিঙ্গ : পুরুষ | | | নাম : বিশুজিৎ মাঝি পিতার নাম: শুক্ররাম মাঝি বাড়ির নং : নং150 বয়স : 26 লিঙ্গ : পুরুষ | | | নাম : পিন্ধি মাঝি পিতার নাম: শম্ভুনাথ মাঝি বাড়ির নং : নং008 বয়স : 26 লিঙ্গ : মহিলা | | |
| 441 | NTO1051622 | ফটো উপলব্ধ | 442 | WB/34/237/117822 | ফটো উপলব্ধ | 443 | DXG2195881 | ফটো উপলব্ধ |
| নাম : অমর মাঝি পিতার নাম: নেহরু মাঝি বাড়ির নং : n0140 বয়স : 37 লিঙ্গ : পুরুষ | | | নাম : সোনলাল মাঝি পিতার নাম: রাসু মাঝি বাড়ির নং : n0141 বয়স : 58 লিঙ্গ : পুরুষ | | | নাম : মহেশ্বরী মাঝি স্বামীর নাম: সনুলাল মাঝি বাড়ির নং : n0141 বয়স : 48 লিঙ্গ : মহিলা | | |
| 444 | WB/34/237/117198 | ফটো উপলব্ধ | 445 | DXG1786060 | ফটো উপলব্ধ | 446 | DXG1786110 | ফটো উপলব্ধ |
| নাম : ঈশ্বর মাঝি পিতার নাম: ভটল মাঝি বাড়ির নং : n0142 বয়স : 56 লিঙ্গ : পুরুষ | | | নাম : অঞ্চলী মাঝি স্বামীর নাম: ঈশ্বর মাঝি বাড়ির নং : n0142 বয়স : 50 লিঙ্গ : মহিলা | | | নাম : অঞ্জনা মাঝি স্বামীর নাম: শশধর মাঝি বাড়ির নং : n0143 বয়স : 55 লিঙ্গ : মহিলা | | |
| 447 | NTO1436476 | ফটো উপলব্ধ | 448 | WB/34/237/117250 | ফটো উপলব্ধ | 449 | WB/34/237/117149 | ফটো উপলব্ধ |
| নাম : পঙ্কজ মাঝি মায়ের নাম: অঞ্জনা মাঝি বাড়ির নং : n0143 বয়স : 32 লিঙ্গ : পুরুষ | | | নাম : জীতবাহন মাঝি পিতার নাম: পেড়কা মাঝি বাড়ির নং : n0144 বয়স : 67 লিঙ্গ : পুরুষ | | | নাম : শীতলী মাঝি স্বামীর নাম: জীতবাহন মাঝি বাড়ির নং : n0144 বয়স : 61 লিঙ্গ : মহিলা | | |

বিধানসভা নির্বাচনক্ষেত্রের নং, নাম : 240-বাঘমুন্ডি
ভাগ নং, নাম : 2-বরুয়াকচা,পটমাডি,ভেলাটাড়

| | | | | | |
|---|--------------------------------|--|--------------------------------|---|--------------------------------|
| 450 নাম : মুকুন্দ মাঝি পিতার নাম: জীতবাহন মাঝি বাড়ির নং : n0144 বয়স : 38 লিঙ্গ : পুরুষ | NTO1089069 ফটো উপলব্ধ | 451 নাম : সোমবারী মাঝি পিতার নাম: জীতবাহন মাঝি বাড়ির নং : n0144 বয়স : 38 লিঙ্গ : মহিলা | NTO1089051 ফটো উপলব্ধ | 452 নাম : নরেন্দ্র মাঝি পিতার নাম: জীতবাহন মাঝি বাড়ির নং : n0144 বয়স : 36 লিঙ্গ : পুরুষ | NTO1051671 ফটো উপলব্ধ |
| 453 নাম : ভাগবত মাঝি পিতার নাম: দিবাকর মাঝি বাড়ির নং : n0146 বয়স : 65 লিঙ্গ : পুরুষ | DXG2195584 ফটো উপলব্ধ | 454 নাম : রমনী মাঝি স্বামীর নাম: ভাগবত মাঝি বাড়ির নং : n0146 বয়স : 58 লিঙ্গ : মহিলা | WB/34/237/117553 ফটো উপলব্ধ | 455 নাম : নগেন মাঝি পিতার নাম: ভাগবৎ মাঝি বাড়ির নং : n0146 বয়স : 33 লিঙ্গ : পুরুষ | NTO1545540 ফটো উপলব্ধ |
| 456 নাম : সরস্বতী মাঝি স্বামীর নাম: বানেশ্বর মাঝি বাড়ির নং : n0147 বয়স : 75 লিঙ্গ : মহিলা | WB/34/237/117110 ফটো উপলব্ধ | 457 নাম : ভক্তিপদ মাঝি পিতার নাম: বানেশ্বর মাঝি বাড়ির নং : n0147 বয়স : 54 লিঙ্গ : পুরুষ | DXG2714798 ফটো উপলব্ধ | 458 নাম : সাবিত্রী মাঝি স্বামীর নাম: কার্তিক মাঝি বাড়ির নং : n0147 বয়স : 42 লিঙ্গ : মহিলা | DXG2581106 ফটো উপলব্ধ |
| 459 নাম : সোমচাঁদ মাঝি পিতার নাম: ভক্তিপদ মাঝি বাড়ির নং : এন0147 বয়স : 21 লিঙ্গ : পুরুষ | NTO2469799 ফটো উপলব্ধ | 460 নাম : বুধনী মাঝী স্বামীর নাম: রবি মাঝি বাড়ির নং : n0149 বয়স : 65 লিঙ্গ : মহিলা | NTO2497048 ফটো উপলব্ধ | 461 নাম : চিত্ত মাঝি পিতার নাম: হাড়িরাম মাঝি বাড়ির নং : n0149 বয়স : 39 লিঙ্গ : পুরুষ | DXG2197473 ফটো উপলব্ধ |
| 462 নাম : শুশীলা মাঝি স্বামীর নাম: চিত্ত মাঝি বাড়ির নং : n0149 বয়স : 37 লিঙ্গ : মহিলা | NTO1051655 ফটো উপলব্ধ | 463 নাম : শুকরাম মাঝি পিতার নাম: দশরথ মাঝি বাড়ির নং : n0150 বয়স : 59 লিঙ্গ : পুরুষ | WB/34/237/117554 ফটো উপলব্ধ | 464 নাম : বাহামনি মাঝি স্বামীর নাম: শুকরাম মাঝি বাড়ির নং : n0150 বয়স : 49 লিঙ্গ : মহিলা | WB/34/237/117266 ফটো উপলব্ধ |
| 465 নাম : মঙ্গলী মাঝি স্বামীর নাম: খাড়িরাম মাঝি বাড়ির নং : n0150 বয়স : 39 লিঙ্গ : মহিলা | DXG2728582 ফটো উপলব্ধ | 466 নাম : বাবুলাল মাঝি পিতার নাম: শিবা মাঝি বাড়ির নং : n0152 বয়স : 55 লিঙ্গ : পুরুষ | WB/34/237/117572 ফটো উপলব্ধ | 467 নাম : বিকাশ মাঝি পিতার নাম: বাবুলাল মাঝি বাড়ির নং : n0152 বয়স : 29 লিঙ্গ : পুরুষ | NTO1655281 ফটো উপলব্ধ |
| 468 নাম : কাজলী মাঝি স্বামীর নাম: শিখর মাঝি বাড়ির নং : n0157 বয়স : 43 লিঙ্গ : মহিলা | NTO1545490 ফটো উপলব্ধ | 469 নাম : প্রবীর মান্ডি পিতার নাম: ঈশ্বর মান্ডি বাড়ির নং : এন0102 বয়স : 21 লিঙ্গ : পুরুষ | NTO2384378 ফটো উপলব্ধ | 470 নাম : সুদাম মাঝি পিতার নাম: ধনঞ্জয় মাঝি বাড়ির নং : n0127 বয়স : 49 লিঙ্গ : পুরুষ | WB/34/237/117655 ফটো উপলব্ধ |
| 471 নাম : দিপক সরেন পিতার নাম: জয়নাথ সরেন বাড়ির নং : n0109 বয়স : 32 লিঙ্গ : পুরুষ | NTO1344266 ফটো উপলব্ধ | 472 নাম : সবিতা মাঝি স্বামীর নাম: দামু মাঝি বাড়ির নং : এন00 বয়স : 30 লিঙ্গ : মহিলা | LTY8483075 ফটো উপলব্ধ | 473 নাম : হেমন্ত মাঝি পিতার নাম: জেঠু মাঝি বাড়ির নং : n0109 বয়স : 50 লিঙ্গ : পুরুষ | NTO0260455 ফটো উপলব্ধ |
| 474 নাম : প্রমিলা মাঝি পিতার নাম: মনোন্দ্ৰ মাঝি বাড়ির নং : এন0010 বয়স : 21 লিঙ্গ : মহিলা | NTO2371441 ফটো উপলব্ধ | 475 নাম : উমেশ মাঝি পিতার নাম: রামকৃষ্ণ মাঝি বাড়ির নং : এন0121 বয়স : 21 লিঙ্গ : পুরুষ | NTO2383552 ফটো উপলব্ধ | 476 নাম : দিপালী হাঁসদা স্বামীর নাম: রবিলাল মাঝি বাড়ির নং : এন0103 বয়স : 25 লিঙ্গ : মহিলা | NTO2243640 ফটো উপলব্ধ |
| 477 নাম : সুরোজ মাঝি পিতার নাম: নন্দলাল মাঝি বাড়ির নং : n0132 বয়স : 29 লিঙ্গ : পুরুষ | NTO1731751 ফটো উপলব্ধ | 478 নাম : বাবুরাম মাঝি পিতার নাম: প্রয়াগ মাঝি বাড়ির নং : এন0118 বয়স : 22 লিঙ্গ : পুরুষ | NTO2230464 ফটো উপলব্ধ | 479 নাম : ছপুমানি মাঝি স্বামীর নাম: নেহরু মাঝি বাড়ির নং : n0140 বয়স : 54 লিঙ্গ : মহিলা | WB/34/237/117378 ফটো উপলব্ধ |

বিধানসভা নির্বাচনক্ষেত্রের নং, নাম : 240-বাঘমুন্ডি
ভাগ নং, নাম : 2-বরুয়াকচা,পটমাডি,ভেলাটাড়

| | | | | | | | | |
|--|------------------|------------|---|------------------|------------|---|------------------|------------|
| 480 | NTO2257657 | ফটো উপলব্ধ | 481 | DXG2511095 | ফটো উপলব্ধ | 482 | NTO2276756 | ফটো উপলব্ধ |
| নাম : প্রমিলা মাঝি স্বামীর নাম: ধীরেন মাঝি বাড়ির নং : এন0015 বয়স : 25 লিঙ্গ : মহিলা | | | নাম : বিশখা মাঝি স্বামীর নাম: শরণ মাঝি বাড়ির নং : n0117 বয়স : 38 লিঙ্গ : মহিলা | | | নাম : সঞ্জিতী মাঝি পিতার নাম: কালা চাঁদ মাঝি বাড়ির নং : এন00 বয়স : 65 লিঙ্গ : মহিলা | | |
| 483 | DXG2197465 | ফটো উপলব্ধ | 484 | NTO1731793 | ফটো উপলব্ধ | 485 | NTO2385896 | ফটো উপলব্ধ |
| নাম : শরণ চন্দ্র মাঝি পিতার নাম: বন্দাবন মাঝি বাড়ির নং : n0117 বয়স : 42 লিঙ্গ : পুরুষ | | | নাম : টুম্পা হাঁসদা পিতার নাম: অজয় হাঁসদা বাড়ির নং : n0128 বয়স : 28 লিঙ্গ : মহিলা | | | নাম : দুলালী মাঝি স্বামীর নাম: মধু মাঝি বাড়ির নং : এন0020 বয়স : 22 লিঙ্গ : মহিলা | | |
| 486 | NTO2375368 | ফটো উপলব্ধ | 487 | NTO2375525 | ফটো উপলব্ধ | 488 | WB/34/237/117555 | ফটো উপলব্ধ |
| নাম : সুকুরমনি মাঝি স্বামীর নাম: অসিত বরন মাঝি বাড়ির নং : এন0121 বয়স : 24 লিঙ্গ : মহিলা | | | নাম : দুলাল চন্দ্র মাঝি পিতার নাম: শিব চরণ মাঝি বাড়ির নং : এন0013 বয়স : 23 লিঙ্গ : পুরুষ | | | নাম : জিতনী মাঝি স্বামীর নাম: নন্দলাল মাঝি বাড়ির নং : n0132 বয়স : 49 লিঙ্গ : মহিলা | | |
| 489 | WB/34/237/117557 | ফটো উপলব্ধ | 490 | WB/34/237/117342 | ফটো উপলব্ধ | 491 | DXG2728566 | ফটো উপলব্ধ |
| নাম : সারদা মাঝি পিতার নাম: জগন মাঝি বাড়ির নং : n0133 বয়স : 71 লিঙ্গ : পুরুষ | | | নাম : সঁজতি মাঝি স্বামীর নাম: সারদা মাঝি বাড়ির নং : n0133 বয়স : 66 লিঙ্গ : মহিলা | | | নাম : ধীরেন চন্দ্র মাঝি পিতার নাম: সারদা মাঝি বাড়ির নং : n0133 বয়স : 37 লিঙ্গ : পুরুষ | | |
| 492 | NTO1089044 | ফটো উপলব্ধ | 493 | WB/34/237/117351 | ফটো উপলব্ধ | 494 | NTO1436427 | ফটো উপলব্ধ |
| নাম : শ্রীমতি মাঝি স্বামীর নাম: ধীরেন চন্দ্র মাঝি বাড়ির নং : n0133 বয়স : 35 লিঙ্গ : মহিলা | | | নাম : গোবিন্দ মাঝি পিতার নাম: যোগন মাঝি বাড়ির নং : n0134 বয়স : 69 লিঙ্গ : পুরুষ | | | নাম : বুদ্ধেশ্বর মাঝি পিতার নাম: গোবিন্দ মাঝি বাড়ির নং : n0134 বয়স : 35 লিঙ্গ : পুরুষ | | |
| 495 | NTO1545508 | ফটো উপলব্ধ | 496 | NTO1436419 | ফটো উপলব্ধ | 497 | DXG2197457 | ফটো উপলব্ধ |
| নাম : কার্তিক মাঝি পিতার নাম: গোবিন্দ মাঝি বাড়ির নং : n0134 বয়স : 30 লিঙ্গ : পুরুষ | | | নাম : রাধিকা মাঝি স্বামীর নাম: বুদ্ধেশ্বর মাঝি বাড়ির নং : n0134 বয়স : 35 লিঙ্গ : মহিলা | | | নাম : সুলচনা মাঝি স্বামীর নাম: সবরম মাঝি বাড়ির নং : n0136 বয়স : 40 লিঙ্গ : মহিলা | | |
| 498 | WB/34/237/117547 | ফটো উপলব্ধ | 499 | WB/34/237/117516 | ফটো উপলব্ধ | 500 | DXG1786177 | ফটো উপলব্ধ |
| নাম : কীর্তন মাঝি পিতার নাম: শঙ্কর মাঝি বাড়ির নং : n0137 বয়স : 61 লিঙ্গ : পুরুষ | | | নাম : পক মাঝি স্বামীর নাম: কীর্তন মাঝি বাড়ির নং : n0137 বয়স : 54 লিঙ্গ : মহিলা | | | নাম : চাপলা মাঝি স্বামীর নাম: জীমৎ বাহন মাঝি বাড়ির নং : n0134 বয়স : 40 লিঙ্গ : মহিলা | | |
| 501 | WB/34/237/117376 | ফটো উপলব্ধ | 502 | DXG2773760 | ফটো উপলব্ধ | 503 | NTO2386506 | ফটো উপলব্ধ |
| নাম : পতিবালা মাঝি স্বামীর নাম: কৃষ্ণ মাঝি বাড়ির নং : n0138 বয়স : 52 লিঙ্গ : মহিলা | | | নাম : সবিতা হাঁসদা স্বামীর নাম: গনেশ হাঁসদা বাড়ির নং : n0136 বয়স : 41 লিঙ্গ : মহিলা | | | নাম : আকাশ মাঝি পিতার নাম: বাবুলাল মাঝি বাড়ির নং : এন0152 বয়স : 21 লিঙ্গ : পুরুষ | | |
| 504 | NTO2386563 | ফটো উপলব্ধ | 505 | NTO2380608 | ফটো উপলব্ধ | 506 | WB/34/237/117251 | ফটো উপলব্ধ |
| নাম : ধর্মেন্দ্র মাঝি পিতার নাম: শক্তিপদ মাঝি বাড়ির নং : এন0106 বয়স : 21 লিঙ্গ : পুরুষ | | | নাম : হেমলা মাঝি পিতার নাম: নন্দলাল মাঝি বাড়ির নং : এন0019 বয়স : 22 লিঙ্গ : মহিলা | | | নাম : বালিকা মাঝি স্বামীর নাম: গোপাল মাঝি বাড়ির নং : n0131 বয়স : 52 লিঙ্গ : মহিলা | | |
| 507 | DXG2728558 | ফটো উপলব্ধ | 508 | WB/34/237/117866 | ফটো উপলব্ধ | 509 | NTO1436393 | ফটো উপলব্ধ |
| নাম : ধনঞ্জয় মাঝি পিতার নাম: গোপাল মাঝি বাড়ির নং : n0131 বয়স : 37 লিঙ্গ : পুরুষ | | | নাম : নন্দলাল মাঝি পিতার নাম: সারদা মাঝি বাড়ির নং : n0132 বয়স : 52 লিঙ্গ : পুরুষ | | | নাম : শকুন্তলা হাঁসদা (মাঝি) স্বামীর নাম: ধনঞ্জয় মাঝি বাড়ির নং : n0129 বয়স : 37 লিঙ্গ : মহিলা | | |

| | | | | | |
|--|--------------------------------|---|--------------------------------|--|--------------------------------|
| 510 নাম : মনেশ মাঝি পিতার নাম: জহরলাল মাঝি বাড়ির নং : n0139 বয়স : 37 লিঙ্গ : পুরুষ | NTO0260265 ফটো উপলব্ধ | 511 নাম : পাতামনি মাঝি স্বামীর নাম: রমেশ মাঝি বাড়ির নং : n0148 বয়স : 60 লিঙ্গ : মহিলা | NTO0260042 ফটো উপলব্ধ | 512 নাম : বারীন কুমার হাঁসদা পিতার নাম: কালাচাঁদ হাঁসদা বাড়ির নং : n0148 বয়স : 58 লিঙ্গ : পুরুষ | WB/34/237/117038 ফটো উপলব্ধ |
| 513 নাম : সুরজমনি হাঁসদা স্বামীর নাম: বারীন কুমার হাঁসদা বাড়ির নং : n0148 বয়স : 53 লিঙ্গ : মহিলা | WB/34/237/117357 ফটো উপলব্ধ | 514 নাম : সঞ্জয় কুমার হাঁসদা পিতার নাম: বারীন কুমার হাঁসদা বাড়ির নং : n0148 বয়স : 36 লিঙ্গ : পুরুষ | NTO1192962 ফটো উপলব্ধ | 515 নাম : রাজীব কুমার হাঁসদা পিতার নাম: বারীন কুমার হাঁসদা বাড়ির নং : n0148 বয়স : 33 লিঙ্গ : পুরুষ | NTO1277219 ফটো উপলব্ধ |
| 516 নাম : রবীন্দ্র মাঝি পিতার নাম: শবরম মাঝি বাড়ির নং : নং136 বয়স : 25 লিঙ্গ : পুরুষ | NTO1965649 ফটো উপলব্ধ | 517 নাম : মহেন্দ্র মাঝি মায়ের নাম: সুলচনা মাঝি বাড়ির নং : এন0136 বয়স : 20 লিঙ্গ : পুরুষ | NTO2465821 ফটো উপলব্ধ | 518 নাম : মথুর মাঝি পিতার নাম: অশোক মাঝি বাড়ির নং : n0129 বয়স : 53 লিঙ্গ : পুরুষ | WB/34/237/117577 ফটো উপলব্ধ |
| 519 নাম : সুরধনী মাঝি স্বামীর নাম: মথুর মাঝি বাড়ির নং : n0129 বয়স : 50 লিঙ্গ : মহিলা | DXG2195402 ফটো উপলব্ধ | 520 নাম : ঝাড়রাম মাঝি পিতার নাম: অশোক মাঝি বাড়ির নং : n0129 বয়স : 50 লিঙ্গ : পুরুষ | WB/34/237/117412 ফটো উপলব্ধ | 521 নাম : পুস্প মাঝি স্বামীর নাম: ঝাড়রাম মাঝি বাড়ির নং : n0129 বয়স : 38 লিঙ্গ : মহিলা | DXG2511137 ফটো উপলব্ধ |
| 522 নাম : যোগেশ্বর মাঝি পিতার নাম: পেড়কা মাঝি বাড়ির নং : n0130 বয়স : 62 লিঙ্গ : পুরুষ | WB/34/237/117031 ফটো উপলব্ধ | 523 নাম : লতিকা মাঝি স্বামীর নাম: যোগেশ্বর মাঝি বাড়ির নং : n0130 বয়স : 55 লিঙ্গ : মহিলা | WB/34/237/117143 ফটো উপলব্ধ | 524 নাম : লক্ষ্মিনী কিস্কু স্বামীর নাম: সমীর কিস্কু বাড়ির নং : n0153 বয়স : 33 লিঙ্গ : মহিলা | NTO1545524 ফটো উপলব্ধ |
| 525 নাম : সমীর মাঝি পিতার নাম: মহাদেব মাঝি বাড়ির নং : n0153 বয়স : 34 লিঙ্গ : পুরুষ | NTO1344282 ফটো উপলব্ধ | 526 নাম : খুদিরাম মাঝি পিতার নাম: রামধন মাঝি বাড়ির নং : n0100 বয়স : 73 লিঙ্গ : পুরুষ | DXG0180695 ফটো উপলব্ধ | 527 নাম : চন্দন মাঝি পিতার নাম: ক্ষুদিরাম মাঝি বাড়ির নং : n0100 বয়স : 49 লিঙ্গ : পুরুষ | WB/34/237/117635 ফটো উপলব্ধ |
| 528 নাম : বাহামনি মাঝি স্বামীর নাম: চন্দন মাঝি বাড়ির নং : n0100 বয়স : 40 লিঙ্গ : মহিলা | DXG2197432 ফটো উপলব্ধ | 529 নাম : হেমন্ত মান্ডি পিতার নাম: ক্ষুদিরাম মান্ডি বাড়ির নং : n0100 বয়স : 43 লিঙ্গ : পুরুষ | DXG1263433 ফটো উপলব্ধ | 530 নাম : ঈশ্বর মাঝি পিতার নাম: গনেশ মাঝি বাড়ির নং : n0102 বয়স : 68 লিঙ্গ : পুরুষ | NTO2501534 ফটো উপলব্ধ |
| 531 নাম : বরানি মাঝি স্বামীর নাম: ঈশ্বর মাঝি বাড়ির নং : n0102 বয়স : 64 লিঙ্গ : মহিলা | NTO2501518 ফটো উপলব্ধ | 532 নাম : জয়হরি মাঝি পিতার নাম: ক্ষুদিরাম মাঝি বাড়ির নং : n0103 বয়স : 39 লিঙ্গ : পুরুষ | NTO1051705 ফটো উপলব্ধ | 533 নাম : নুনীবালা মাঝি স্বামীর নাম: গোবর্দন মাঝি বাড়ির নং : n0103 বয়স : 63 লিঙ্গ : মহিলা | WB/34/237/117487 ফটো উপলব্ধ |
| 534 নাম : হেমন্ত মাঝি পিতার নাম: গোবর্দন মাঝি বাড়ির নং : n0103 বয়স : 40 লিঙ্গ : পুরুষ | NTO1276922 ফটো উপলব্ধ | 535 নাম : রবীলাল মাঝি পিতার নাম: গোবর্দন মাঝি বাড়ির নং : n0103 বয়স : 32 লিঙ্গ : পুরুষ | NTO1277169 ফটো উপলব্ধ | 536 নাম : সুমিতা মাঝি স্বামীর নাম: জয়হরি মাঝি বাড়ির নং : n0103 বয়স : 35 লিঙ্গ : মহিলা | NTO1051697 ফটো উপলব্ধ |
| 537 নাম : অলকা মাঝি পিতার নাম: অর্জুন মাঝি বাড়ির নং : n0104 বয়স : 51 লিঙ্গ : মহিলা | WB/34/237/117130 ফটো উপলব্ধ | 538 নাম : ভক্তিপদ মাঝি পিতার নাম: অর্জুন মাঝি বাড়ির নং : n0104 বয়স : 49 লিঙ্গ : পুরুষ | WB/34/237/117442 ফটো উপলব্ধ | 539 নাম : সবিতা মাঝি স্বামীর নাম: ভক্তিপদ মাঝি বাড়ির নং : n0104 বয়স : 50 লিঙ্গ : মহিলা | WB/34/237/117109 ফটো উপলব্ধ |

বিধানসভা নির্বাচনক্ষেত্রের নং, নাম : 240-বাঘমুন্ডি
ভাগ নং, নাম : 2-বরুয়াকচা,পটমাডি,ভেলাটাড়

| | | | | | |
|--|--------------------------------|---|--------------------------------|---|--------------------------------|
| 540 নাম : শুকন্তলা মাঝি স্বামীর নাম: ভক্তিপদ মাঝি বাড়ির নং : n0104 বয়স : 48 লিঙ্গ : মহিলা | DXG1786029 ফটো উপলব্ধ | 541 নাম : শিবানী মাঝি পিতার নাম: রামকিশোর মাঝি বাড়ির নং : n0105 বয়স : 32 লিঙ্গ : মহিলা | NTO1436468 ফটো উপলব্ধ | 542 নাম : শক্তিপদ মাঝি পিতার নাম: অর্জুন মাঝি বাড়ির নং : n0106 বয়স : 69 লিঙ্গ : পুরুষ | WB/34/237/117883 ফটো উপলব্ধ |
| 543 নাম : শুকন্তলা মাঝি স্বামীর নাম: শক্তিপদ মাঝি বাড়ির নং : n0106 বয়স : 51 লিঙ্গ : মহিলা | NTO1630177 ফটো উপলব্ধ | 544 নাম : আদরী মাঝি স্বামীর নাম: ভৃগুরাম মাঝি বাড়ির নং : n0107 বয়স : 83 লিঙ্গ : মহিলা | WB/34/237/117120 ফটো উপলব্ধ | 545 নাম : মথুরানাথ মাঝি পিতার নাম: ভৃগুরাম মাঝি বাড়ির নং : n0107 বয়স : 53 লিঙ্গ : পুরুষ | WB/34/237/117023 ফটো উপলব্ধ |
| 546 নাম : বাসন্তী মাঝি স্বামীর নাম: মথুরানাথ মাঝি বাড়ির নং : n0107 বয়স : 38 লিঙ্গ : মহিলা | DXG2511111 ফটো উপলব্ধ | 547 নাম : সোনারাম মাঝি পিতার নাম: রহিন মাঝি বাড়ির নং : n0107 বয়স : 49 লিঙ্গ : পুরুষ | WB/34/237/117541 ফটো উপলব্ধ | 548 নাম : পানমনি মাঝি স্বামীর নাম: সোনারাম মাঝি বাড়ির নং : n0107 বয়স : 38 লিঙ্গ : মহিলা | DXG2728525 ফটো উপলব্ধ |
| 549 নাম : কাঁদনী মাঝি স্বামীর নাম: দুর্গা মাঝি বাড়ির নং : n0108 বয়স : 69 লিঙ্গ : মহিলা | WB/34/237/117269 ফটো উপলব্ধ | 550 নাম : বাহামনি মাঝি পিতার নাম: চণ্ডিচরণ মাঝি বাড়ির নং : n0125 বয়স : 30 লিঙ্গ : মহিলা | NTO1731819 ফটো উপলব্ধ | 551 নাম : শকুন্তলা মাঝি স্বামীর নাম: শ্যামাপদ মাঝি বাড়ির নং : n0119 বয়স : 30 লিঙ্গ : মহিলা | NTO1731827 ফটো উপলব্ধ |
| 552 নাম : অর্চনা মাঝি স্বামীর নাম: সুদাম মাঝি বাড়ির নং : n0127 বয়স : 29 লিঙ্গ : মহিলা | NTO1731835 ফটো উপলব্ধ | 553 নাম : রাজারাম মাঝি পিতার নাম: ভাগবত মাঝি বাড়ির নং : n0146 বয়স : 28 লিঙ্গ : পুরুষ | NTO1731843 ফটো উপলব্ধ | 554 নাম : আলোতী হেমব্রম (মাঝি) স্বামীর নাম: নগেন হেমব্রম (মাঝি) বাড়ির নং : n0146 বয়স : 28 লিঙ্গ : মহিলা | NTO1731850 ফটো উপলব্ধ |
| 555 নাম : শিবচরণ মাঝি পিতার নাম: ঈশ্বর মাঝি বাড়ির নং : n0142 বয়স : 30 লিঙ্গ : পুরুষ | NTO1797984 ফটো উপলব্ধ | 556 নাম : সুকলাল মাঝি পিতার নাম: ঈশ্বর মাঝি বাড়ির নং : এন0142 বয়স : 22 লিঙ্গ : পুরুষ | NTO2445039 ফটো উপলব্ধ | 557 নাম : লক্ষ্মিনি মাঝি স্বামীর নাম: বিরেন মাঝি বাড়ির নং : n0123 বয়স : 28 লিঙ্গ : মহিলা | NTO1797992 ফটো উপলব্ধ |
| 558 নাম : লক্ষ্মিনি মাঝি স্বামীর নাম: উদয় চন্দ্র মাঝি বাড়ির নং : n0166 বয়স : 26 লিঙ্গ : মহিলা | NTO1868694 ফটো উপলব্ধ | 559 নাম : উর্মিলা মাঝি স্বামীর নাম: রঞ্জিত মাঝি বাড়ির নং : n0120 বয়স : 51 লিঙ্গ : মহিলা | WB/34/237/117014 ফটো উপলব্ধ | 560 নাম : রামকিশোর মাঝি পিতার নাম: অর্জুন মাঝি বাড়ির নং : n0105 বয়স : 67 লিঙ্গ : পুরুষ | WB/34/237/117213 ফটো উপলব্ধ |
| 561 নাম : মণীন্দ্রনাথ মাঝি পিতার নাম: মতিলাল মাঝি বাড়ির নং : n0111 বয়স : 48 লিঙ্গ : পুরুষ | NTO2583029 ফটো উপলব্ধ | 562 নাম : জীমুত বাহন মাঝি পিতার নাম: সুফল মাঝি বাড়ির নং : n0135 বয়স : 58 লিঙ্গ : পুরুষ | WB/34/237/117473 ফটো উপলব্ধ | 563 নাম : সুধনি মাঝি স্বামীর নাম: দুখু মাঝি বাড়ির নং : n0121 বয়স : 73 লিঙ্গ : মহিলা | WB/34/237/117257 ফটো উপলব্ধ |
| 564 নাম : পানমতি মাঝি স্বামীর নাম: সুনীল মাঝি বাড়ির নং : নং0 বয়স : 23 লিঙ্গ : মহিলা | NTO2405785 ফটো উপলব্ধ | 565 নাম : সোমনাথ মাঝি পিতার নাম: নন্দলাল মাঝি বাড়ির নং : n0130 বয়স : 26 লিঙ্গ : পুরুষ | NTO1868660 ফটো উপলব্ধ | 566 নাম : সুমিতা মাঝি পিতার নাম: নন্দলাল মাঝি বাড়ির নং : 000 বয়স : 20 লিঙ্গ : মহিলা | NTO2400398 ফটো উপলব্ধ |
| 567 নাম : মনোরঞ্জন মাঝি পিতার নাম: জয়নাথ মাঝি বাড়ির নং : n0109 বয়স : 32 লিঙ্গ : পুরুষ | NTO1344274 ফটো উপলব্ধ | 568 নাম : অনিতা মাঝি স্বামীর নাম: হেমন্ত মাঝি বাড়ির নং : n0109 বয়স : 39 লিঙ্গ : মহিলা | DXG2511129 ফটো উপলব্ধ | 569 নাম : ঝাঝি মাঝি স্বামীর নাম: রঘুনাথ মাঝি বাড়ির নং : n0109 বয়স : 56 লিঙ্গ : মহিলা | WB/34/237/117261 ফটো উপলব্ধ |

বিধানসভা নির্বাচনক্ষেত্রের নং, নাম : 240-বাঘমুন্ডি
ভাগ নং, নাম : 2-বরুয়াকচা,পটমাডি,ভেলাটাড়

| | | | | | |
|---|--------------------------------|---|--------------------------------|---|--------------------------------|
| 570 নাম : পরমেশ্বর মাঝি পিতার নাম: ভোলানাথ মাঝি বাড়ির নং : n0110 বয়স : 43 লিঙ্গ : পুরুষ | DXG2195840 ফটো উপলব্ধ | 571 নাম : সবিতা মাঝি স্বামীর নাম: পরমেশ্বর মাঝি বাড়ির নং : n0110 বয়স : 35 লিঙ্গ : মহিলা | NT01051689 ফটো উপলব্ধ | 572 নাম : মতিলাল মাঝি পিতার নাম: ধনুরাম মাঝি বাড়ির নং : n0112 বয়স : 73 লিঙ্গ : পুরুষ | WB/34/237/117738 ফটো উপলব্ধ |
| 573 নাম : বৃন্দা মাঝি স্বামীর নাম: মনিন্দ্রনাথ মাঝি বাড়ির নং : n0112 বয়স : 42 লিঙ্গ : মহিলা | DXG2581288 ফটো উপলব্ধ | 574 নাম : শান্তমনি মাঝি স্বামীর নাম: বাবুলাল মাঝি বাড়ির নং : n0113 বয়স : 50 লিঙ্গ : মহিলা | WB/34/237/117221 ফটো উপলব্ধ | 575 নাম : বৃন্দাবন মাঝি পিতার নাম: বারি মাঝি বাড়ির নং : n0117 বয়স : 71 লিঙ্গ : পুরুষ | WB/34/237/117831 ফটো উপলব্ধ |
| 576 নাম : শনিয়া মাঝি স্বামীর নাম: বৃন্দাবন মাঝি বাড়ির নং : n0117 বয়স : 61 লিঙ্গ : মহিলা | WB/34/237/117372 ফটো উপলব্ধ | 577 নাম : বৃধু মাঝি পিতার নাম: বৃন্দাবন মাঝি বাড়ির নং : n0117 বয়স : 49 লিঙ্গ : পুরুষ | DXG0181248 ফটো উপলব্ধ | 578 নাম : বেলমনি মাঝি স্বামীর নাম: বৃধু মাঝি বাড়ির নং : n0117 বয়স : 49 লিঙ্গ : মহিলা | DXG2728541 ফটো উপলব্ধ |
| 579 নাম : সীতামনি মাঝি স্বামীর নাম: প্রয়াগ মাঝি বাড়ির নং : n0118 বয়স : 49 লিঙ্গ : মহিলা | WB/34/237/117642 ফটো উপলব্ধ | 580 নাম : লক্ষ্মীমনি মাঝি স্বামীর নাম: ফাগু মাঝি বাড়ির নং : n0119 বয়স : 71 লিঙ্গ : মহিলা | WB/34/237/117370 ফটো উপলব্ধ | 581 নাম : শ্যামাপদ মাঝি পিতার নাম: ফাগু মাঝি বাড়ির নং : n0119 বয়স : 43 লিঙ্গ : পুরুষ | NT01436484 ফটো উপলব্ধ |
| 582 নাম : অজিত মাঝি পিতার নাম: করমচাঁদ মাঝি বাড়ির নং : n0120 বয়স : 52 লিঙ্গ : পুরুষ | WB/34/237/117438 ফটো উপলব্ধ | 583 নাম : লক্ষ্মিমনি মাঝি স্বামীর নাম: অজিত মাঝি বাড়ির নং : n0120 বয়স : 45 লিঙ্গ : মহিলা | NT01277185 ফটো উপলব্ধ | 584 নাম : লখিমদ মাঝি পিতার নাম: রনজিৎ মাঝি বাড়ির নং : n0120 বয়স : 35 লিঙ্গ : পুরুষ | NT01277177 ফটো উপলব্ধ |
| 585 নাম : রামকৃষ্ণ মাঝি পিতার নাম: দুখু মাঝি বাড়ির নং : n0121 বয়স : 54 লিঙ্গ : পুরুষ | WB/34/237/117518 ফটো উপলব্ধ | 586 নাম : আলোমনি মাঝি স্বামীর নাম: রামকৃষ্ণ মাঝি বাড়ির নং : n0121 বয়স : 50 লিঙ্গ : মহিলা | WB/34/237/117255 ফটো উপলব্ধ | 587 নাম : অসিতবরন মাঝি পিতার নাম: রামকৃষ্ণ মাঝি বাড়ির নং : n0121 বয়স : 36 লিঙ্গ : পুরুষ | NT01277201 ফটো উপলব্ধ |
| 588 নাম : সরলা মাঝি স্বামীর নাম: রহিন মাঝি বাড়ির নং : n0122 বয়স : 66 লিঙ্গ : মহিলা | DXG2195865 ফটো উপলব্ধ | 589 নাম : তুলসী মাঝি পিতার নাম: রাসু মাঝি বাড়ির নং : n0123 বয়স : 56 লিঙ্গ : পুরুষ | WB/34/237/117803 ফটো উপলব্ধ | 590 নাম : আনন্দ মাঝি পিতার নাম: তুলসী মাঝি বাড়ির নং : n0123 বয়স : 36 লিঙ্গ : পুরুষ | NT01436492 ফটো উপলব্ধ |
| 591 নাম : গুনধর মাঝি পিতার নাম: রাসু মাঝি বাড়ির নং : n0123 বয়স : 61 লিঙ্গ : পুরুষ | NT02569788 ফটো উপলব্ধ | 592 নাম : যবনা মাঝি স্বামীর নাম: গুনধর মাঝি বাড়ির নং : n0123 বয়স : 38 লিঙ্গ : মহিলা | NT01089036 ফটো উপলব্ধ | 593 নাম : বিরেন মাঝি পিতার নাম: তুলসী মাঝি বাড়ির নং : n0123 বয়স : 33 লিঙ্গ : পুরুষ | NT01277193 ফটো উপলব্ধ |
| 594 নাম : আলোমনি মাঝি অন্যান্য: জয়দেব মাঝি বাড়ির নং : n0124 বয়স : 57 লিঙ্গ : মহিলা | WB/34/237/117013 ফটো উপলব্ধ | 595 নাম : চন্ডিচরন মাঝি পিতার নাম: জয়দেব মাঝি বাড়ির নং : n0125 বয়স : 56 লিঙ্গ : পুরুষ | WB/34/237/117816 ফটো উপলব্ধ | 596 নাম : বীর মাঝি স্বামীর নাম: চন্ডিচরন মাঝি বাড়ির নং : n0125 বয়স : 51 লিঙ্গ : মহিলা | WB/34/237/117204 ফটো উপলব্ধ |
| 597 নাম : বালিকা মাঝি স্বামীর নাম: দীনলাল মাঝি বাড়ির নং : n0126 বয়স : 56 লিঙ্গ : মহিলা | WB/34/237/117211 ফটো উপলব্ধ | 598 নাম : নরেন্দ্র মাঝি পিতার নাম: দীনলাল মাঝি বাড়ির নং : n0126 বয়স : 31 লিঙ্গ : পুরুষ | NT01436500 ফটো উপলব্ধ | 599 নাম : হরিমতী মাঝি স্বামীর নাম: ধনঞ্জয় মাঝি বাড়ির নং : n0127 বয়স : 70 লিঙ্গ : মহিলা | WB/34/237/117215 ফটো উপলব্ধ |

| | | | | | |
|---|--------------------------------|--|--------------------------|--|--------------------------|
| 600 নাম : জলধর মাঝি পিতার নাম: ধনঞ্জয় মাঝি বাড়ির নং : n0127 বয়স : 53 লিঙ্গ : পুরুষ | DXG2195634 ফটো উপলব্ধ | 601 নাম : সোমবারী মাঝি স্বামীর নাম: জলধর মাঝি বাড়ির নং : n0127 বয়স : 44 লিঙ্গ : মহিলা | DXG2195642 ফটো উপলব্ধ | 602 নাম : অজয় মাঝি পিতার নাম: রামধন মাঝি বাড়ির নং : n0128 বয়স : 61 লিঙ্গ : পুরুষ | NTO2581569 ফটো উপলব্ধ |
| 603 নাম : ললিতা মাঝি স্বামীর নাম: অজয় মাঝি বাড়ির নং : n0128 বয়স : 55 লিঙ্গ : মহিলা | WB/34/237/117892 ফটো উপলব্ধ | 604 নাম : মঞ্জু মাঝী স্বামীর নাম: লক্ষন মাঝী বাড়ির নং : এন0001 বয়স : 25 লিঙ্গ : মহিলা | NTO2375004 ফটো উপলব্ধ | 605 নাম : চূড়ামনি মাঝি স্বামীর নাম: ধনঞ্জয় মাঝি বাড়ির নং : n0099 বয়স : 43 লিঙ্গ : মহিলা | NTO0259895 ফটো উপলব্ধ |
| 606 নাম : মনঞ্জয় মাঝি পিতার নাম: কেশ্বর মাঝি বাড়ির নং : n0099 বয়স : 49 লিঙ্গ : পুরুষ | WB/34/237/117749 ফটো উপলব্ধ | 607 নাম : শুকলাল সিং মুড়া পিতার নাম: নরেন্দ্র সিং মুড়া বাড়ির নং : n0099 বয়স : 43 লিঙ্গ : পুরুষ | DXG2195410 ফটো উপলব্ধ | 608 নাম : যমুনা সিং মুড়া স্বামীর নাম: শুকলাল সিং মুড়া বাড়ির নং : n0099 বয়স : 32 লিঙ্গ : মহিলা | NTO1436450 ফটো উপলব্ধ |
| 609 নাম : সন্তোষ মাঝি পিতার নাম: ধনঞ্জয় মাঝি বাড়ির নং : n0099 বয়স : 26 লিঙ্গ : পুরুষ | NTO1868686 ফটো উপলব্ধ | 610 নাম : বুধনী সিং মুড়া স্বামীর নাম: নরেন্দ্র সিং মুড়া বাড়ির নং : n0099 বয়স : 101 লিঙ্গ : মহিলা | NTO2145100 ফটো উপলব্ধ | 611 নাম : সুনীতা সিং মুড়া পিতার নাম: ধনঞ্জয় সিং মুড়া বাড়ির নং : এন0101 বয়স : 21 লিঙ্গ : মহিলা | NTO2377422 ফটো উপলব্ধ |
| 612 নাম : ধনঞ্জয় সিং মুড়া পিতার নাম: নরেন্দ্র সিং মুড়া বাড়ির নং : n0101 বয়স : 50 লিঙ্গ : পুরুষ | WB/34/237/117570 ফটো উপলব্ধ | 613 নাম : সনিয়া সিং মুড়া স্বামীর নাম: ধনঞ্জয় সিং মুড়া বাড়ির নং : n0101 বয়স : 44 লিঙ্গ : মহিলা | DXG2195907 ফটো উপলব্ধ | 614 নাম : দীনেশ সিং মুড়া পিতার নাম: নরেন্দ্র সিং মুড়া বাড়ির নং : n0101 বয়স : 40 লিঙ্গ : পুরুষ | NTO1192970 ফটো উপলব্ধ |
| 615 নাম : অঘনী সিং মুড়া স্বামীর নাম: দিনেশ সিং মুড়া বাড়ির নং : n0101 বয়স : 32 লিঙ্গ : মহিলা | NTO1436385 ফটো উপলব্ধ | 616 নাম : ভাদরু মাঝি স্বামীর নাম: বাহামনি মাঝি বাড়ির নং : 227 বয়স : 32 লিঙ্গ : পুরুষ | ILY1552934 ফটো উপলব্ধ | 617 নাম : সুমিত্রা মর্মু পিতার নাম: দেবীলাল মর্মু বাড়ির নং : 11 বয়স : 31 লিঙ্গ : মহিলা | NTO1478486 ফটো উপলব্ধ |
| 618 নাম : মোহন টুডু মায়ের নাম: বাহামনি টুডু বাড়ির নং : 227 বয়স : 27 লিঙ্গ : পুরুষ | ILY1921576 ফটো উপলব্ধ | 619 নাম : টুসিয়া মাঝি পিতার নাম: রুপলাল মাঝি বাড়ির নং : বড়য়াকোচা বয়স : 26 লিঙ্গ : মহিলা | ILY1929074 ফটো উপলব্ধ | 620 নাম : মৌসুমী মাঝি স্বামীর নাম: প্রকাশ মাঝি বাড়ির নং : 6 বয়স : 20 লিঙ্গ : মহিলা | NTO2516854 ফটো উপলব্ধ |
| 621 নাম : বিষ্ণু মাঝি পিতার নাম: সঞ্জীব মাঝি বাড়ির নং : 16 বয়স : 20 লিঙ্গ : পুরুষ | NTO2516896 ফটো উপলব্ধ | 622 নাম : রানি মান্ডি স্বামীর নাম: বিকাশ মাঝি বাড়ির নং : 152 বয়স : 21 লিঙ্গ : মহিলা | NTO2517118 ফটো উপলব্ধ | 623 নাম : সোনালা মাঝি স্বামীর নাম: কার্তিক মাঝি বাড়ির নং : 14 বয়স : 20 লিঙ্গ : মহিলা | NTO2517142 ফটো উপলব্ধ |
| 624 নাম : সমীর মাঝি পিতার নাম: জগন্নাথ মাঝি বাড়ির নং : 4 বয়স : 22 লিঙ্গ : পুরুষ | NTO2517654 ফটো উপলব্ধ | 625 নাম : শান্তি মাঝি পিতার নাম: পুইতু মাঝি বাড়ির নং : 14 বয়স : 21 লিঙ্গ : মহিলা | NTO2517670 ফটো উপলব্ধ | 626 নাম : সিবানী মাঝি স্বামীর নাম: রাজারাম মাঝি বাড়ির নং : 146 বয়স : 20 লিঙ্গ : মহিলা | NTO2517860 ফটো উপলব্ধ |
| 627 নাম : সুকলাল মাঝি পিতার নাম: সঞ্জয় মাঝি বাড়ির নং : 12 বয়স : 20 লিঙ্গ : পুরুষ | NTO2518207 ফটো উপলব্ধ | 628 নাম : ভগীরথ মাঝি পিতার নাম: সনুলাল মাঝি বাড়ির নং : 14 বয়স : 19 লিঙ্গ : পুরুষ | NTO2518421 ফটো উপলব্ধ | 629 নাম : জগদীশ মাঝি পিতার নাম: বলরাম মাঝি বাড়ির নং : 15 বয়স : 23 লিঙ্গ : পুরুষ | NTO2518801 ফটো উপলব্ধ |

| | |
|---|------------|
| 630 | NTO2544880 |
| নাম : মিঠুন মাঝি পিতার নাম: প্রথম মাঝি বাড়ির নং : 7 বয়স : 20 লিঙ্গ : পুরুষ | ফটো উপলব্ধ |

| | |
|--|------------|
| 631 | NTO2551737 |
| নাম : সুমরি মাঝি স্বামীর নাম: রাজীব মাঝি বাড়ির নং : 12 বয়স : 19 লিঙ্গ : মহিলা | ফটো উপলব্ধ |

| | |
|--|------------|
| 632 | NTO2551968 |
| নাম : কল্পনা মাঝি পিতার নাম: সঞ্জয় মাঝি বাড়ির নং : 12 বয়স : 21 লিঙ্গ : মহিলা | ফটো উপলব্ধ |

| | |
|---|------------|
| 633 | NTO2551992 |
| নাম : কল্পনা মাঝি স্বামীর নাম: জগদীশ মাঝি বাড়ির নং : 15 বয়স : 19 লিঙ্গ : মহিলা | ফটো উপলব্ধ |

| | |
|--|------------|
| 634 | NTO2561769 |
| নাম : সত্যবান মাঝি পিতার নাম: বাড়িরাম মাঝি বাড়ির নং : নং0 বয়স : 19 লিঙ্গ : পুরুষ | ফটো উপলব্ধ |

| | |
|--|------------|
| 635 | NTO2562551 |
| নাম : সৌরভ পরামানিক পিতার নাম: পতিত পাবন পরামানিক বাড়ির নং : নং0 বয়স : 19 লিঙ্গ : পুরুষ | ফটো উপলব্ধ |

| | |
|--|------------|
| 636 | NTO2582641 |
| নাম : দেবশীষ মাঝি পিতার নাম: মনিন্দ্রনাথ মাঝি বাড়ির নং : 007 বয়স : 21 লিঙ্গ : পুরুষ | ফটো উপলব্ধ |

নির্বাচক সংখ্যার সারসংক্ষেপ :

A) নির্বাচকের সংখ্যা :

| | নির্বাচক তালিকার প্রকৃতি | নির্বাচক তালিকার পরিচিতি : | নির্বাচকের সংখ্যা : | | | |
|-------------------------------------|---|----------------------------|--|-------|--------------|-----|
| | | | পুরুষ | মহিলা | তৃতীয় লিঙ্গ | মোট |
| I | মূল তালিকা | মূল তালিকা | বিশেষ নিবিড় সংশোধনী ২০২৬-এর চূড়ান্ত ভোটার তালিকা | | | |
| II | 1- সংযোজন তালিকা | সংযোজনী 1 | বিশেষ সংক্ষিপ্ত সংশোধন 2026 | | | |
| III | 2- বিয়োজন তালিকা | সংযোজনী 1 | বিশেষ সংক্ষিপ্ত সংশোধন 2026 | | | |
| IV | 'লিঙ্গ ক্ষেত্রের' পরিবর্তনের কারণে পার্থক্য | | 0 | 0 | 0 | 0 |
| নির্বাচকের মোট সংখ্যা (I+II-III+IV) | | | 315 | 321 | 0 | 636 |

B) ক্রটি সংশোধনের সংখ্যা :

| নির্বাচক তালিকার প্রকৃতি | নির্বাচক তালিকার পরিচিতি : | ক্রটি সংশোধনের সংখ্যা : |
|--------------------------|-----------------------------|-------------------------|
| সংযোজনী 1 | বিশেষ সংক্ষিপ্ত সংশোধন 2026 | 0 |

নির্বাচক নিবন্ধন আধিকারিকের স্বাক্ষর

E-মৃত, S-স্থানান্তরিত, R-একাধিকবার অন্তর্ভুক্ত, M-নিখোঁজ, Q-যোগ্য নহে