

নির্বাচক তালিকা 2026 S25 পশ্চিমবঙ্গ

| | | | | | | | | | | | | | | | | | | | | | |
|---|---|--|-------|--------------|------|------------------|---------|---------|---|------|---------|-----------------|--------|------|-----------|--------|---------|------|-------------|-----|----------|
| বিধানসভা নির্বাচনক্ষেত্রের নং, নাম ও সংরক্ষণের স্থিতি : 240 - বাঘমুন্ডি (সাধারণ) | | অংশ নং : 80 | | | | | | | | | | | | | | | | | | | |
| বিধানসভা নির্বাচনক্ষেত্রটি যে লোকসভা নির্বাচনক্ষেত্রের / ক্ষেত্রসমূহের অন্তর্ভুক্ত তার নং, নাম ও সংরক্ষণ স্থিতি : 35 - পুরুলিয়া (সাধারণ) | | | | | | | | | | | | | | | | | | | | | |
| 1. সংশোধনের পূর্ণ বিবরণ | | | | | | | | | | | | | | | | | | | | | |
| সংশোধনের বৎসর : | 2026 | নির্বাচক তালিকার পরিচিতি : | | | | | | | | | | | | | | | | | | | |
| ভিত্তি তারিখ : | 01-01-2026 | বিশেষ নিবিড় সংশোধনী ২০২৬-এর চূড়ান্ত ভোটার তালিকা | | | | | | | | | | | | | | | | | | | |
| সংশোধনের প্রকৃতি : | বিশেষ নিবিড় সংশোধনী 2026 | | | | | | | | | | | | | | | | | | | | |
| প্রকাশনার তারিখ : | 28-02-2026 | | | | | | | | | | | | | | | | | | | | |
| 2. অংশ ও নির্বাচনী এলাকার পূর্ণ বিবরণ : | | | | | | | | | | | | | | | | | | | | | |
| অংশের ভাগ নং ও নাম : | | | | | | | | | | | | | | | | | | | | | |
| 1-সারাম | <table style="width: 100%; border-collapse: collapse;"> <tr> <td style="width: 50%;">প্রধান শহর/গ্রাম</td> <td style="width: 50%;">: সারাম</td> </tr> <tr> <td>ওয়ার্ড</td> <td>:</td> </tr> <tr> <td>থানা</td> <td>: বালদা</td> </tr> <tr> <td>গ্রাম পঞ্চায়েত</td> <td>: ইচাগ</td> </tr> <tr> <td>ব্লক</td> <td>: বালদা-1</td> </tr> <tr> <td>মহকুমা</td> <td>: বালদা</td> </tr> <tr> <td>জেলা</td> <td>: পুরুলিয়া</td> </tr> <tr> <td>পিন</td> <td>: 723202</td> </tr> </table> | | | | | প্রধান শহর/গ্রাম | : সারাম | ওয়ার্ড | : | থানা | : বালদা | গ্রাম পঞ্চায়েত | : ইচাগ | ব্লক | : বালদা-1 | মহকুমা | : বালদা | জেলা | : পুরুলিয়া | পিন | : 723202 |
| প্রধান শহর/গ্রাম | | | | | | : সারাম | | | | | | | | | | | | | | | |
| ওয়ার্ড | | | | | | : | | | | | | | | | | | | | | | |
| থানা | | | | | | : বালদা | | | | | | | | | | | | | | | |
| গ্রাম পঞ্চায়েত | | | | | | : ইচাগ | | | | | | | | | | | | | | | |
| ব্লক | : বালদা-1 | | | | | | | | | | | | | | | | | | | | |
| মহকুমা | : বালদা | | | | | | | | | | | | | | | | | | | | |
| জেলা | : পুরুলিয়া | | | | | | | | | | | | | | | | | | | | |
| পিন | : 723202 | | | | | | | | | | | | | | | | | | | | |
| 2-কুটিডি | | | | | | | | | | | | | | | | | | | | | |
| 3-টোলা রানীগড়া | | | | | | | | | | | | | | | | | | | | | |
| 3. ভোট গ্রহন কেন্দ্রের পূর্ণ বিবরণ : | | | | | | | | | | | | | | | | | | | | | |
| ভোট গ্রহন কেন্দ্রের নং, নাম : | 80 - সারাম প্রাথমিক বিদ্যালয় | ভোট গ্রহন কেন্দ্রের শ্রেণী : | | গ্রামীণ | | | | | | | | | | | | | | | | | |
| ভোট গ্রহন কেন্দ্রের ঠিকানা : | সারাম প্রাথমিক বিদ্যালয়, - রুম-1, গ্রাম-সারাম | এই অংশে সহায়ক ভোটগ্রহন কেন্দ্রের সংখ্যা : | | 0 | | | | | | | | | | | | | | | | | |
| 4. নির্বাচকের সংখ্যা : | | | | | | | | | | | | | | | | | | | | | |
| প্রথম ক্রমিক নং | শেষ ক্রমিক নং | মোট সংখ্যা | | | | | | | | | | | | | | | | | | | |
| | | পুরুষ | মহিলা | তৃতীয় লিঙ্গ | মোট | | | | | | | | | | | | | | | | |
| 1 | 1390 | 729 | 657 | 0 | 1386 | | | | | | | | | | | | | | | | |

নির্বাচক নিবন্ধন আধিকারিকের স্বাক্ষর

Nazri Naksha

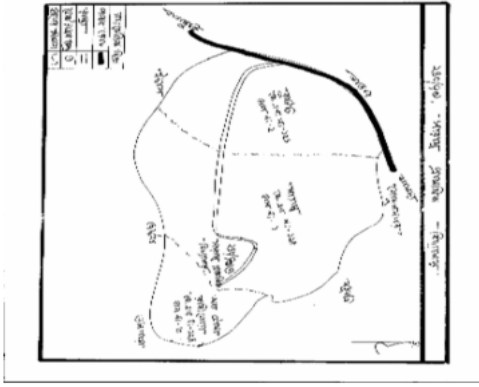

Google Map View

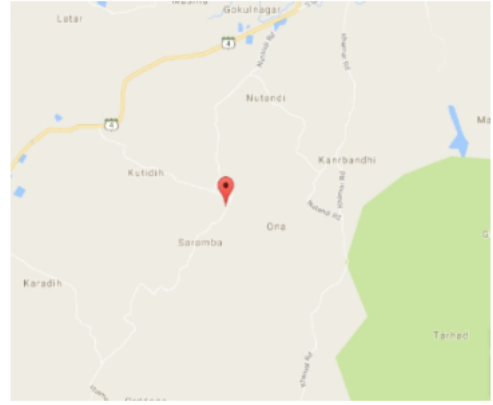

Polling Station Building Front View



Polling Station Front View



Cad View

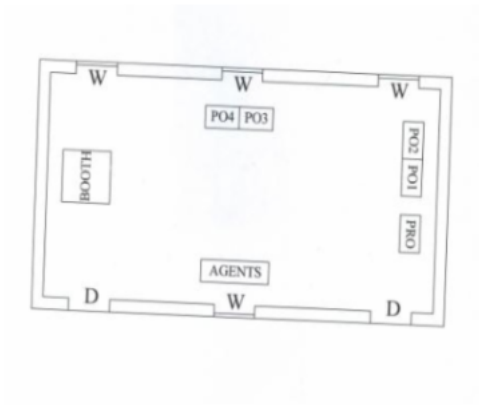

Key MAP View

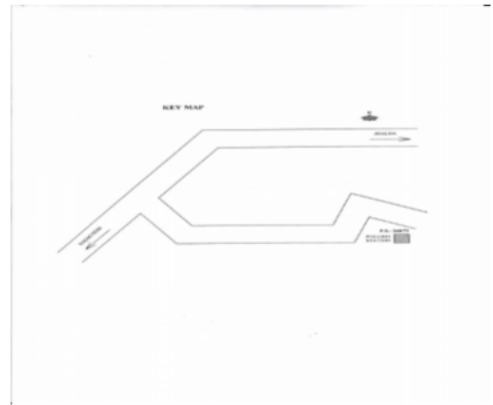

| | | | | | |
|--|------------------|--|------------------|--|------------------|
| 1 নাম : হামিদা বিবি স্বামীর নাম: গুলাম আনসারী বাড়ির নং : n0064 বয়স : 73 লিঙ্গ : মহিলা ফটো উপলব্ধ | WB/34/237/258395 | 2 নাম : জুহুর আনসারী পিতার নাম: গুলাম আনসারী বাড়ির নং : n0064 বয়স : 48 লিঙ্গ : পুরুষ ফটো উপলব্ধ | DXG1211135 | 3 নাম : আইরুন বিবি স্বামীর নাম: রসিদ বাড়ির নং : n0118 বয়স : 55 লিঙ্গ : মহিলা ফটো উপলব্ধ | WB/34/237/258301 |
| 4 নাম : মহম্মদ সাদ্দাম আনসারী পিতার নাম: রসিদ আনসারী বাড়ির নং : n0118 বয়স : 33 লিঙ্গ : পুরুষ ফটো উপলব্ধ | NTO1346402 | 5 নাম : রসিদ আনসারী পিতার নাম: আব্বাস আনসারী বাড়ির নং : n0118 বয়স : 58 লিঙ্গ : পুরুষ ফটো উপলব্ধ | DXG0375691 | 6 নাম : সেকেন্দর আনসারি পিতার নাম: আজিজ আনসারি বাড়ির নং : n0127 বয়স : 39 লিঙ্গ : পুরুষ ফটো উপলব্ধ | DXG2635191 |
| 7 নাম : সামসুনা বিবি স্বামীর নাম: ফরিদ আনসারী বাড়ির নং : n0127 বয়স : 39 লিঙ্গ : মহিলা ফটো উপলব্ধ | DXG2520229 | 8 নাম : ফরিদ আনসারী পিতার নাম: আজিজ আনসারী বাড়ির নং : n0127 বয়স : 42 লিঙ্গ : পুরুষ ফটো উপলব্ধ | DXG2299386 | 9 নাম : তাহির আনসারী পিতার নাম: গুলাম আনসারী বাড়ির নং : n0064 বয়স : 35 লিঙ্গ : পুরুষ ফটো উপলব্ধ | NTO1195080 |
| 10 নাম : জুহুরা বিবি স্বামীর নাম: কাদির আনসারী বাড়ির নং : n0064 বয়স : 52 লিঙ্গ : মহিলা ফটো উপলব্ধ | WB/34/237/258398 | 11 নাম : লতনা বিবি স্বামীর নাম: কাশিম আনসারী বাড়ির নং : n0065 বয়স : 91 লিঙ্গ : মহিলা ফটো উপলব্ধ | DXG1892702 | 12 নাম : আজাদ আনসারী পিতার নাম: কাশিম আনসারী বাড়ির নং : n0065 বয়স : 53 লিঙ্গ : পুরুষ ফটো উপলব্ধ | NTO0303651 |
| 13 নাম : সাকিলা খাতুন স্বামীর নাম: আজাদ আনসারী বাড়ির নং : n0065 বয়স : 39 লিঙ্গ : মহিলা ফটো উপলব্ধ | NTO1658954 | 14 নাম : তৈবুন বিবি স্বামীর নাম: নৌসাদ আনসারী বাড়ির নং : n0065 বয়স : 53 লিঙ্গ : মহিলা ফটো উপলব্ধ | WB/34/237/258397 | 15 নাম : ইয়ার আলি আনসারী পিতার নাম: কাশেম আনসারী বাড়ির নং : n0065 বয়স : 48 লিঙ্গ : পুরুষ ফটো উপলব্ধ | DXG2635233 |
| 16 নাম : সালমা বিবি স্বামীর নাম: ইয়ারলি আনসারী বাড়ির নং : n0065 বয়স : 44 লিঙ্গ : মহিলা ফটো উপলব্ধ | DXG2299428 | 17 নাম : বসির আনসারী পিতার নাম: আব্বাস আনসারী বাড়ির নং : n0118 বয়স : 63 লিঙ্গ : পুরুষ ফটো উপলব্ধ | DXG0935445 | 18 নাম : কাদির আনসারী পিতার নাম: গুলাম আনসারী বাড়ির নং : n0064 বয়স : 57 লিঙ্গ : পুরুষ ফটো উপলব্ধ | WB/34/237/258412 |
| 19 নাম : সাক্বির আনসারী পিতার নাম: কাদির আনসারী বাড়ির নং : n0064 বয়স : 27 লিঙ্গ : পুরুষ ফটো উপলব্ধ | NTO1859958 | 20 নাম : হালিমা বিবি স্বামীর নাম: জুহুর আনসারী বাড়ির নং : n0064 বয়স : 44 লিঙ্গ : মহিলা ফটো উপলব্ধ | DXG2299469 | 21 নাম : আবদুল আনসারি পিতার নাম: নৌসাদ আনসারি বাড়ির নং : n0065 বয়স : 25 লিঙ্গ : পুরুষ ফটো উপলব্ধ | NTO2106789 |
| 22 নাম : নাউসাদ আনসারী পিতার নাম: কাশিম আনসারী বাড়ির নং : n0065 বয়স : 59 লিঙ্গ : পুরুষ ফটো উপলব্ধ | WB/34/237/258219 | 23 নাম : কপুরন বিবি স্বামীর নাম: আজিজ আনসারী বাড়ির নং : n0127 বয়স : 61 লিঙ্গ : মহিলা ফটো উপলব্ধ | NTO2145639 | 24 নাম : তসলিমা খাতুন স্বামীর নাম: সেকেন্দর আনসারী বাড়ির নং : N0127 বয়স : 29 লিঙ্গ : মহিলা ফটো উপলব্ধ | NTO1818350 |
| 25 নাম : আমিলা বিবি স্বামীর নাম: সামাউন আনসারী বাড়ির নং : n0127 বয়স : 66 লিঙ্গ : মহিলা ফটো উপলব্ধ | NTO2145597 | 26 নাম : সামুরা খাতুন স্বামীর নাম: সাক্বির আনসারী বাড়ির নং : এন0064 বয়স : 23 লিঙ্গ : মহিলা ফটো উপলব্ধ | NTO2231470 | 27 নাম : হানিফ আনসারী পিতার নাম: নাউসাগ আনসারী বাড়ির নং : n0065 বয়স : 29 লিঙ্গ : পুরুষ ফটো উপলব্ধ | NTO1735984 |
| 28 নাম : জাবেদা খাতুন পিতার নাম: রসিদ আনসারী বাড়ির নং : n0118 বয়স : 28 লিঙ্গ : মহিলা ফটো উপলব্ধ | NTO1736099 | 29 নাম : সমীর আনসারী পিতার নাম: বসির আনসারী বাড়ির নং : n0118 বয়স : 28 লিঙ্গ : পুরুষ ফটো উপলব্ধ | NTO1736339 | 30 নাম : ইম্রোজ আনসারি পিতার নাম: কাদির আনসারি বাড়ির নং : n0064 বয়স : 25 লিঙ্গ : পুরুষ ফটো উপলব্ধ | NTO2106763 |

| | | | | | | | | | | | |
|----|------------|------------|---|----|------------|------------|--|----|------------|------------|--|
| 31 | NTO2106847 | ফটো উপলব্ধ | নাম : করিমুদ্দিন আনসারী পিতার নাম: বসির আনসারী বাড়ির নং : n0118 বয়স : 25 লিঙ্গ : পুরুষ | 32 | NTO2167666 | ফটো উপলব্ধ | নাম : আমজাদ আনসারী পিতার নাম: সামাউন আনসারী বাড়ির নং : এন0127 বয়স : 24 লিঙ্গ : পুরুষ | 33 | NTO2167641 | ফটো উপলব্ধ | নাম : সায়েরা খাতুন পিতার নাম: সামাউন আনসারী বাড়ির নং : এন0127 বয়স : 25 লিঙ্গ : মহিলা |
| 34 | NTO2231363 | ফটো উপলব্ধ | নাম : রফিক আনসারী পিতার নাম: জহুর আনসারী বাড়ির নং : এন0064 বয়স : 22 লিঙ্গ : পুরুষ | 35 | NTO2442663 | ফটো উপলব্ধ | নাম : সাকির আনসারী পিতার নাম: কাদির আনসারী বাড়ির নং : এন0064 বয়স : 20 লিঙ্গ : পুরুষ | 36 | NTO2242121 | ফটো উপলব্ধ | নাম : ফাতমা খাতুন স্বামীর নাম: আবদুল আনসারী বাড়ির নং : এন0065 বয়স : 24 লিঙ্গ : মহিলা |
| 37 | ILY2103398 | ফটো উপলব্ধ | নাম : সবনম বিবি স্বামীর নাম: সমীর আনসারী বাড়ির নং : এন0118 বয়স : 24 লিঙ্গ : মহিলা | 38 | NTO2263382 | ফটো উপলব্ধ | নাম : নুসরত খাতুন স্বামীর নাম: হানিফ আনসারী বাড়ির নং : এন0065 বয়স : 23 লিঙ্গ : মহিলা | 39 | NTO2442523 | ফটো উপলব্ধ | নাম : নইম আনসারী পিতার নাম: যেরা আলি আনসারী বাড়ির নং : সারাহ বয়স : 22 লিঙ্গ : পুরুষ |
| 40 | NTO2382091 | ফটো উপলব্ধ | নাম : সানিয়া মির্জা খাতুন পিতার নাম: রসিদ আনসারী বাড়ির নং : এন0018 বয়স : 24 লিঙ্গ : মহিলা | 41 | NTO2364867 | ফটো উপলব্ধ | নাম : আরবাজ আনসারী মায়ের নাম: রসিদ আনসারী বাড়ির নং : এন0118 বয়স : 22 লিঙ্গ : পুরুষ | 42 | NTO2360329 | ফটো উপলব্ধ | নাম : রহিমুদ্দিন আনসারী পিতার নাম: বসির আনসারী বাড়ির নং : এন0118 বয়স : 21 লিঙ্গ : পুরুষ |
| 43 | NTO2145589 | ফটো উপলব্ধ | নাম : সামাউন আনসারী পিতার নাম: নাশিরুদ্দীন আনসারী বাড়ির নং : 00 বয়স : 58 লিঙ্গ : পুরুষ | 44 | NTO2106680 | ফটো উপলব্ধ | নাম : জাকির আনসারি মায়ের নাম: বিবিজান বিবি বাড়ির নং : n0201 বয়স : 25 লিঙ্গ : পুরুষ | 45 | NTO2043032 | ফটো উপলব্ধ | নাম : জসিমুদ্দীন আনসারি পিতার নাম: আয়ুব আনসারি বাড়ির নং : আয়ুব বয়স : 25 লিঙ্গ : পুরুষ |
| 46 | NTO2248979 | ফটো উপলব্ধ | নাম : রাজুদ্দিন আনসারি আনসারি পিতার নাম: খুরশিদ আনসারি বাড়ির নং : 1 বয়স : 22 লিঙ্গ : পুরুষ | 47 | NTO1989524 | ফটো উপলব্ধ | নাম : আকবর আনসারি মায়ের নাম: ভানু বিবি বাড়ির নং : নং210 বয়স : 36 লিঙ্গ : পুরুষ | 48 | NTO1989557 | ফটো উপলব্ধ | নাম : রেহানা খাতুন স্বামীর নাম: সাদিমান আনসারি বাড়ির নং : নং198 বয়স : 25 লিঙ্গ : মহিলা |
| 49 | NTO1989565 | ফটো উপলব্ধ | নাম : সাদিমান আনসারি পিতার নাম: আশরাফ আনসারি বাড়ির নং : নং00198 বয়স : 26 লিঙ্গ : পুরুষ | 50 | NTO1989607 | ফটো উপলব্ধ | নাম : রুক্ষনা বিবি স্বামীর নাম: আকবর আনসারি বাড়ির নং : নং210 বয়স : 33 লিঙ্গ : মহিলা | 51 | NTO2378917 | ফটো উপলব্ধ | নাম : রেশমা খাতুন স্বামীর নাম: অকিল আনসারী বাড়ির নং : এন0120 বয়স : 22 লিঙ্গ : মহিলা |
| 52 | NTO2379089 | ফটো উপলব্ধ | নাম : জহিরুদ্দিন আনসারী পিতার নাম: সেলীম আনসারী বাড়ির নং : এন0200 বয়স : 21 লিঙ্গ : পুরুষ | 53 | NTO1966548 | ফটো উপলব্ধ | নাম : রুবি খাতুন পিতার নাম: জিয়াদ আলি আনসারী বাড়ির নং : নং120 বয়স : 25 লিঙ্গ : মহিলা | 54 | NTO1736214 | ফটো উপলব্ধ | নাম : অঞ্জনা মাহাত পিতার নাম: সহদেব মাহাত বাড়ির নং : n0117 বয়স : 33 লিঙ্গ : মহিলা |
| 55 | NTO2106706 | ফটো উপলব্ধ | নাম : নসিম আনসারি পিতার নাম: আয়ুব আনসারি বাড়ির নং : n0062 বয়স : 26 লিঙ্গ : পুরুষ | 56 | NTO0304063 | ফটো উপলব্ধ | নাম : আলম আনসারী পিতার নাম: আয়ুব আনসারী বাড়ির নং : n0062 বয়স : 36 লিঙ্গ : পুরুষ | 57 | NTO2167864 | ফটো উপলব্ধ | নাম : মহম্মদ রমজান আনসারী পিতার নাম: মহম্মদ মনসুর আনসারী বাড়ির নং : এন00 বয়স : 23 লিঙ্গ : পুরুষ |
| 58 | NTO2372860 | ফটো উপলব্ধ | নাম : আবদুল আনসারী পিতার নাম: রুদ্দুস আনসারী বাড়ির নং : এন0193 বয়স : 23 লিঙ্গ : পুরুষ | 59 | NTO2365922 | ফটো উপলব্ধ | নাম : উমর আনসারী পিতার নাম: হুসেনি আনসারী বাড়ির নং : এন0317 বয়স : 40 লিঙ্গ : পুরুষ | 60 | NTO2231405 | ফটো উপলব্ধ | নাম : জমিরুদ্দিন আনসারী পিতার নাম: আয়ুব আনসারী বাড়ির নং : এন0062 বয়স : 23 লিঙ্গ : পুরুষ |

| | | | | | | | | | | | |
|----|------------|------------|---|----|------------------|------------|--|----|------------------|------------|---|
| 61 | NJH1850742 | ফটো উপলব্ধ | নাম : আফরোজা খাতুন স্বামীর নাম: সামিম আনসারী বাড়ির নং : এন0062 বয়স : 30 লিঙ্গ : মহিলা | 62 | NTO1736370 | ফটো উপলব্ধ | নাম : সাক্বির আনসারী পিতার নাম: জাব্বার আনসারী বাড়ির নং : n0117 বয়স : 28 লিঙ্গ : পুরুষ | 63 | NTO1736123 | ফটো উপলব্ধ | নাম : রেশমা খাতুন স্বামীর নাম: খলিল আনসারী বাড়ির নং : n0120 বয়স : 28 লিঙ্গ : মহিলা |
| 64 | NTO1736180 | ফটো উপলব্ধ | নাম : সামিম আনসারী পিতার নাম: আয়ুব আনসারী বাড়ির নং : n0062 বয়স : 28 লিঙ্গ : পুরুষ | 65 | NTO1818244 | ফটো উপলব্ধ | নাম : আজারুদ্দিন আনসারী পিতার নাম: ইদ্রিশ আনসারী বাড়ির নং : n0117 বয়স : 27 লিঙ্গ : পুরুষ | 66 | NTO1658863 | ফটো উপলব্ধ | নাম : আলম আনসারী পিতার নাম: কলিম আনসারী বাড়ির নং : n0134 বয়স : 37 লিঙ্গ : পুরুষ |
| 67 | NTO1441773 | ফটো উপলব্ধ | নাম : ইরসাদ আনসারী পিতার নাম: আয়ুব আনসারী বাড়ির নং : n0062 বয়স : 32 লিঙ্গ : পুরুষ | 68 | NTO2049351 | ফটো উপলব্ধ | নাম : আকিতন বিবি স্বামীর নাম: আয়ুব আনসারী বাড়ির নং : n0062 বয়স : 61 লিঙ্গ : মহিলা | 69 | DXG2741171 | ফটো উপলব্ধ | নাম : জলিল আনসারী পিতার নাম: জিয়াদ আলি আনসারী বাড়ির নং : n0120 বয়স : 40 লিঙ্গ : পুরুষ |
| 70 | DXG2635340 | ফটো উপলব্ধ | নাম : মনভূলা মাহাত স্বামীর নাম: সন্তোষ মাহাত বাড়ির নং : n0062 বয়স : 45 লিঙ্গ : মহিলা | 71 | DXG2299493 | ফটো উপলব্ধ | নাম : মুনতাজ বিবি স্বামীর নাম: হাবিব আনসারী বাড়ির নং : n0120 বয়স : 59 লিঙ্গ : মহিলা | 72 | NTO2077246 | ফটো উপলব্ধ | নাম : মাহীসা বিবি স্বামীর নাম: সামসুদ্দীন আনসারী বাড়ির নং : n0119 বয়স : 70 লিঙ্গ : মহিলা |
| 73 | DXG2783645 | ফটো উপলব্ধ | নাম : মুজিবুল আনসারী পিতার নাম: কুতুবুদ্দিন আনসারী বাড়ির নং : n0119 বয়স : 41 লিঙ্গ : পুরুষ | 74 | NTO1736305 | ফটো উপলব্ধ | নাম : আকিল আনসারী পিতার নাম: হাবিব আনসারী বাড়ির নং : n0120 বয়স : 28 লিঙ্গ : পুরুষ | 75 | WB/34/237/258537 | ফটো উপলব্ধ | নাম : আয়ুব আনসারী পিতার নাম: হাবিব আনসারী বাড়ির নং : n0062 বয়স : 70 লিঙ্গ : পুরুষ |
| 76 | NTO2106748 | ফটো উপলব্ধ | নাম : অকিমুদদীন আনসারী পিতার নাম: ইদ্রিশ আনসারী বাড়ির নং : n0117 বয়স : 25 লিঙ্গ : পুরুষ | 77 | NTO2167682 | ফটো উপলব্ধ | নাম : হাইদার আনসারী পিতার নাম: আজাদ আনসারী বাড়ির নং : কুটিডি বয়স : 24 লিঙ্গ : পুরুষ | 78 | NTO1550599 | ফটো উপলব্ধ | নাম : জিলানী আনসারী পিতার নাম: আমানত আনসারী বাড়ির নং : n0137 বয়স : 30 লিঙ্গ : পুরুষ |
| 79 | NTO2167674 | ফটো উপলব্ধ | নাম : নজরুল আনসারী পিতার নাম: আইনুল আনসারী বাড়ির নং : এন0195 বয়স : 24 লিঙ্গ : পুরুষ | 80 | WB/34/237/258497 | ফটো উপলব্ধ | নাম : ফুল মাহাত স্বামীর নাম: প্রফুল্ল মাহাত বাড়ির নং : n0062 বয়স : 67 লিঙ্গ : মহিলা | 81 | WB/34/237/258197 | ফটো উপলব্ধ | নাম : সন্তোষ মাহাত পিতার নাম: প্রফুল্ল মাহাত বাড়ির নং : n0062 বয়স : 50 লিঙ্গ : পুরুষ |
| 82 | DXG1895424 | ফটো উপলব্ধ | নাম : সত্যবান মাহাত পিতার নাম: প্রফুল্ল মাহাত বাড়ির নং : n0062 বয়স : 48 লিঙ্গ : পুরুষ | 83 | DXG2095669 | ফটো উপলব্ধ | নাম : সনকা মাহাত স্বামীর নাম: সত্যবান মাহাত বাড়ির নং : n0062 বয়স : 41 লিঙ্গ : মহিলা | 84 | DXG1895432 | ফটো উপলব্ধ | নাম : সঞ্জয় মাহাত পিতার নাম: প্রফুল্ল মাহাত বাড়ির নং : n0062 বয়স : 45 লিঙ্গ : পুরুষ |
| 85 | NTO1658905 | ফটো উপলব্ধ | নাম : বিমলা মাহাত স্বামীর নাম: সঞ্জয় মাহাত বাড়ির নং : n0062 বয়স : 30 লিঙ্গ : মহিলা | 86 | NTO2442283 | ফটো উপলব্ধ | নাম : শিশির কুমার মাহাত পিতার নাম: সত্যবান মাহাত বাড়ির নং : এন0062 বয়স : 20 লিঙ্গ : পুরুষ | 87 | NTO1658913 | ফটো উপলব্ধ | নাম : সাহার বানু খাতুন স্বামীর নাম: জলিল আনসারী বাড়ির নং : n0120 বয়স : 36 লিঙ্গ : মহিলা |
| 88 | DXG1268341 | ফটো উপলব্ধ | নাম : সেক হাবিব আনসারী পিতার নাম: মকবুল আনসারী বাড়ির নং : n0120 বয়স : 63 লিঙ্গ : পুরুষ | 89 | NTO1194901 | ফটো উপলব্ধ | নাম : খলিল আনসারী পিতার নাম: জিয়াদ আলি আনসারী বাড়ির নং : n0120 বয়স : 37 লিঙ্গ : পুরুষ | 90 | WB/34/237/258300 | ফটো উপলব্ধ | নাম : লতিফা খাতুন স্বামীর নাম: জিয়াদ আলি আনসারী বাড়ির নং : n0120 বয়স : 57 লিঙ্গ : মহিলা |

| | | | | | |
|--|--------------------------------|---|--------------------------------|---|--------------------------------|
| 91 নাম : জিয়াদ আলি আনসারী পিতার নাম: মকবুল আনসারী বাড়ির নং : n0120 বয়স : 66 লিঙ্গ : পুরুষ | NTO2414407 ফটো উপলব্ধ | 92 নাম : আজিলুন খাতুন পিতার নাম: সামসুদ্দিন বাড়ির নং : n0119 বয়স : 39 লিঙ্গ : মহিলা | DXG2741163 ফটো উপলব্ধ | 93 নাম : সামসুদ্দীন আনসারী পিতার নাম: নিয়ামত আনসারী বাড়ির নং : n0119 বয়স : 75 লিঙ্গ : পুরুষ | DXG2635282 ফটো উপলব্ধ |
| 94 নাম : জায়েদা বিবি স্বামীর নাম: সেরাজ আনসারী বাড়ির নং : n0117 বয়স : 33 লিঙ্গ : মহিলা | NTO1658939 ফটো উপলব্ধ | 95 নাম : সহদেব মাহাত পিতার নাম: দয়াময় মাহাত বাড়ির নং : n0117 বয়স : 34 লিঙ্গ : পুরুষ | NTO1346386 ফটো উপলব্ধ | 96 নাম : অনিতা মাহাত স্বামীর নাম: নকুল মাহাত বাড়ির নং : n0117 বয়স : 32 লিঙ্গ : মহিলা | NTO1441708 ফটো উপলব্ধ |
| 97 নাম : নকুল মাহাত পিতার নাম: দয়াময় মাহাত বাড়ির নং : n0117 বয়স : 34 লিঙ্গ : পুরুষ | NTO1346295 ফটো উপলব্ধ | 98 নাম : সাইরুন বিবি স্বামীর নাম: জাব্বার আনসারী বাড়ির নং : n0117 বয়স : 56 লিঙ্গ : মহিলা | DXG1892686 ফটো উপলব্ধ | 99 নাম : জাব্বার আনসারী পিতার নাম: ইব্রাহিম আনসারী বাড়ির নং : n0117 বয়স : 59 লিঙ্গ : পুরুষ | WB/34/237/258405 ফটো উপলব্ধ |
| 100 নাম : নসিমা বিবি স্বামীর নাম: ইদ্রিস আনসারী বাড়ির নং : n0117 বয়স : 61 লিঙ্গ : মহিলা | WB/34/237/258481 ফটো উপলব্ধ | 101 নাম : ইদ্রিস আনসারী পিতার নাম: ইব্রাহিম আনসারী বাড়ির নং : n0117 বয়স : 66 লিঙ্গ : পুরুষ | WB/34/237/258587 ফটো উপলব্ধ | 102 নাম : আকতার আনসারী পিতার নাম: জব্বার আনসারী বাড়ির নং : এন0117 বয়স : 22 লিঙ্গ : পুরুষ | NTO2479756 ফটো উপলব্ধ |
| 103 নাম : রশনী বিবি স্বামীর নাম: সাব্বির আনসারী বাড়ির নং : এন0117 বয়স : 20 লিঙ্গ : মহিলা | NTO2482446 ফটো উপলব্ধ | 104 নাম : সবিনা ইয়াসমিন স্বামীর নাম: সেরগুল আনসারী বাড়ির নং : n0185 বয়স : 33 লিঙ্গ : মহিলা | NTO2106458 ফটো উপলব্ধ | 105 নাম : রূপেশ ওরাং পিতার নাম: সহরই ওরাং বাড়ির নং : n0227 বয়স : 24 লিঙ্গ : পুরুষ | NTO2106714 ফটো উপলব্ধ |
| 106 নাম : পিন্টু ওরাং পিতার নাম: সিতারাম ওরাং বাড়ির নং : এন0238 বয়স : 22 লিঙ্গ : পুরুষ | NTO2382281 ফটো উপলব্ধ | 107 নাম : রাজপাল ওরাং পিতার নাম: দ্বিজপদ ওরাং বাড়ির নং : এন0226 বয়স : 21 লিঙ্গ : পুরুষ | NTO2365518 ফটো উপলব্ধ | 108 নাম : রাকেশ ওরাং পিতার নাম: সহরই ওরাং বাড়ির নং : নং227 বয়স : 25 লিঙ্গ : পুরুষ | NTO1989755 ফটো উপলব্ধ |
| 109 নাম : হেরকৃষ্ণ ওরাং পিতার নাম: মন ওরাং বাড়ির নং : নং0237 বয়স : 24 লিঙ্গ : পুরুষ | NTO2167419 ফটো উপলব্ধ | 110 নাম : বেবী ওরাং স্বামীর নাম: বিধান ওরাং বাড়ির নং : এন0234 বয়স : 26 লিঙ্গ : মহিলা | NTO2167690 ফটো উপলব্ধ | 111 নাম : বিষ্ণু ওরাং পিতার নাম: শক্তিপদ ওরাং বাড়ির নং : রাণীগোড়া বয়স : 24 লিঙ্গ : পুরুষ | NTO2106425 ফটো উপলব্ধ |
| 112 নাম : রবিউল ওরাং পিতার নাম: দীপক ওরাং বাড়ির নং : এন0226 বয়স : 21 লিঙ্গ : পুরুষ | NTO2381002 ফটো উপলব্ধ | 113 নাম : অমল কুমার পিতার নাম: দেবু ওরাং বাড়ির নং : n0217 বয়স : 27 লিঙ্গ : পুরুষ | NTO2106904 ফটো উপলব্ধ | Q 114 নাম : রঞ্জু লোহার স্বামীর নাম: নুন্ডু লোহার বাড়ির নং : এন0091 বয়স : 39 লিঙ্গ : মহিলা | NTO2168011 ফটো উপলব্ধ |
| 115 নাম : সপন লোহার পিতার নাম: দেওয়ান লোহার বাড়ির নং : n0091 বয়স : 26 লিঙ্গ : পুরুষ | NTO2106813 ফটো উপলব্ধ | 116 নাম : দিনেশ লোহার পিতার নাম: দেওয়ান লোহার বাড়ির নং : n0091 বয়স : 28 লিঙ্গ : পুরুষ | NTO1736255 ফটো উপলব্ধ | 117 নাম : যদুগোপাল কর্মকার পিতার নাম: অন্নদাস কর্মকার বাড়ির নং : n0069 বয়স : 38 লিঙ্গ : পুরুষ | NTO0303800 ফটো উপলব্ধ |
| 118 নাম : শশাঙ্ক কর্মকার পিতার নাম: কানাই কর্মকার বাড়ির নং : n0068 বয়স : 53 লিঙ্গ : পুরুষ | WB/34/237/258177 ফটো উপলব্ধ | 119 নাম : আলাসু লোহার স্বামীর নাম: কটাল কর্মকার বাড়ির নং : n0091 বয়স : 53 লিঙ্গ : মহিলা | DXG2299550 ফটো উপলব্ধ | 120 নাম : পারবতী কর্মকার পিতার নাম: অন্নদাস কর্মকার বাড়ির নং : n0069 বয়স : 27 লিঙ্গ : মহিলা | NTO1860048 ফটো উপলব্ধ |

| | | | | | |
|---|--------------------------------|---|--------------------------------|--|--------------------------------|
| 121 নাম : ফুলমতী কর্মকার স্বামীর নাম: কানাই কর্মকার বাড়ির নং : n0069 বয়স : 61 লিঙ্গ : মহিলা | DXG1267764 ফটো উপলব্ধ | 122 নাম : নীলকণ্ঠ কর্মকার পিতার নাম: শশাঙ্ক কর্মকার বাড়ির নং : n0068 বয়স : 32 লিঙ্গ : পুরুষ | NTO1441682 ফটো উপলব্ধ | 123 নাম : ভাদু কর্মকার স্বামীর নাম: শশাঙ্ক কর্মকার বাড়ির নং : n0068 বয়স : 51 লিঙ্গ : মহিলা | WB/34/237/258399 ফটো উপলব্ধ |
| 124 নাম : গুনমনি কর্মকার স্বামীর নাম: সিমন্তু কর্মকার বাড়ির নং : n0067 বয়স : 59 লিঙ্গ : মহিলা | DXG2299584 ফটো উপলব্ধ | 125 নাম : অলকা লোহার স্বামীর নাম: সুরেশ লোহার বাড়ির নং : n0091 বয়স : 35 লিঙ্গ : মহিলা | NTO1441716 ফটো উপলব্ধ | 126 নাম : সুরেশ লোহার পিতার নাম: দেওয়ান লোহার বাড়ির নং : n0091 বয়স : 35 লিঙ্গ : পুরুষ | NTO1194943 ফটো উপলব্ধ |
| 127 নাম : উজ্জ্বলা কর্মকার স্বামীর নাম: দেওয়ান কর্মকার বাড়ির নং : n0091 বয়স : 54 লিঙ্গ : মহিলা | WB/34/237/258477 ফটো উপলব্ধ | 128 নাম : পালানি কর্মকার স্বামীর নাম: ভোলানাথ কর্মকার বাড়ির নং : n0091 বয়স : 83 লিঙ্গ : মহিলা | WB/34/237/258591 ফটো উপলব্ধ | 129 নাম : ভোলানাথ কর্মকার পিতার নাম: জগু কর্মকার বাড়ির নং : n0091 বয়স : 89 লিঙ্গ : পুরুষ | WB/34/237/258582 ফটো উপলব্ধ |
| 130 নাম : জ্যোৎস্না কর্মকার স্বামীর নাম: যদুগোপাল কর্মকার বাড়ির নং : n0069 বয়স : 36 লিঙ্গ : মহিলা | NTO0303818 ফটো উপলব্ধ | 131 নাম : মহাবীর কর্মকার পিতার নাম: অন্নদাস কর্মকার বাড়ির নং : n0069 বয়স : 41 লিঙ্গ : পুরুষ | NTO0303792 ফটো উপলব্ধ | 132 নাম : অন্নদাস কর্মকার পিতার নাম: কানাই কর্মকার বাড়ির নং : n0069 বয়স : 55 লিঙ্গ : পুরুষ | WB/34/237/258620 ফটো উপলব্ধ |
| 133 নাম : কেটাল লোহার পিতার নাম: ভোলানাথ লোহার বাড়ির নং : n0091 বয়স : 55 লিঙ্গ : পুরুষ | NTO2318715 ফটো উপলব্ধ | 134 নাম : কমলা লোহার স্বামীর নাম: দিনেশ লোহার বাড়ির নং : এন0091 বয়স : 27 লিঙ্গ : মহিলা | NTO2368769 ফটো উপলব্ধ | 135 নাম : নেহা লোহার পিতার নাম: কেটাল লোহার বাড়ির নং : এন0091 বয়স : 20 লিঙ্গ : মহিলা | NTO2435717 ফটো উপলব্ধ |
| 136 নাম : রানী খাতুন স্বামীর নাম: আতাউল আনসারী বাড়ির নং : এন0317 বয়স : 19 লিঙ্গ : মহিলা | NTO2360717 ফটো উপলব্ধ | 137 নাম : নাজিমা খাতুন স্বামীর নাম: রেজাউল আনসারি বাড়ির নং : এন0194 বয়স : 23 লিঙ্গ : মহিলা | NTO2368611 ফটো উপলব্ধ | 138 নাম : রোজী খাতুন স্বামীর নাম: মোহাম্মদ বসির আনসারী বাড়ির নং : নং187 বয়স : 29 লিঙ্গ : মহিলা | NTO1989482 ফটো উপলব্ধ |
| 139 নাম : চাঁদনি খাতুন স্বামীর নাম: সহিদ রেজা আনসারি বাড়ির নং : এন0279 বয়স : 21 লিঙ্গ : মহিলা | NTO2361517 ফটো উপলব্ধ | 140 নাম : শাফিনা খাতুন স্বামীর নাম: সেনাউল আনসারি বাড়ির নং : এন0194 বয়স : 21 লিঙ্গ : মহিলা | NTO2360527 ফটো উপলব্ধ | 141 নাম : সহানা খাতুন স্বামীর নাম: আলম আনসারি বাড়ির নং : আলম বয়স : 25 লিঙ্গ : মহিলা | NTO2042141 ফটো উপলব্ধ |
| 142 নাম : তামান্না খাতুন স্বামীর নাম: রমজান আনসারি বাড়ির নং : n0180 বয়স : 26 লিঙ্গ : মহিলা | NTO2106672 ফটো উপলব্ধ | 143 নাম : রজিয়া খাতুন স্বামীর নাম: তৈয়ব আনসারি বাড়ির নং : n0161 বয়স : 24 লিঙ্গ : মহিলা | NTO2106383 ফটো উপলব্ধ | 144 নাম : সুমিনা খাতুন স্বামীর নাম: বেলাল আনসারি বাড়ির নং : n0155 বয়স : 24 লিঙ্গ : মহিলা | NTO2106623 ফটো উপলব্ধ |
| 145 নাম : দিলখুশ আনসারী পিতার নাম: সেলিম আনসারী বাড়ির নং : এন0187 বয়স : 24 লিঙ্গ : পুরুষ | NTO2167880 ফটো উপলব্ধ | 146 নাম : আয়েশা খাতুন স্বামীর নাম: কাদির আনসারি বাড়ির নং : নং187 বয়স : 34 লিঙ্গ : মহিলা | NTO1989771 ফটো উপলব্ধ | 147 নাম : ইনতাজ আনসারী পিতার নাম: নসির আনসারী বাড়ির নং : এন0169 বয়স : 25 লিঙ্গ : পুরুষ | NTO2372399 ফটো উপলব্ধ |
| 148 নাম : মারজিনা খাতুন স্বামীর নাম: আতাউল আনসারী বাড়ির নং : এন0169 বয়স : 25 লিঙ্গ : মহিলা | NTO2365179 ফটো উপলব্ধ | 149 নাম : ইমামুদ্দিন আনসারী পিতার নাম: সেলিম আনসারী বাড়ির নং : এন0194 বয়স : 24 লিঙ্গ : পুরুষ | NTO2366029 ফটো উপলব্ধ | 150 নাম : হাসিনা খাতুন স্বামীর নাম: মহম্মদ আলম বাড়ির নং : এন00185 বয়স : 29 লিঙ্গ : মহিলা | NTO2263929 ফটো উপলব্ধ |

বিধানসভা নির্বাচনক্ষেত্রের নং, নাম : 240-বাঘমুন্ডি
ভাগ নং, নাম : 1-সারাদ

| | | | | | |
|--|--------------------------------|--|--------------------------------|--|--------------------------------|
| 151 নাম : মৌসুমী দাস স্বামীর নাম: রাম প্রসাদ দাস বাড়ির নং : এন00 বয়স : 41 লিঙ্গ : মহিলা | NTO2167997 ফটো উপলব্ধ | 152 নাম : প্রকাশ নাথক পিতার নাম: বিজয় নাথক বাড়ির নং : এন0070 বয়স : 21 লিঙ্গ : পুরুষ | NTO2368975 ফটো উপলব্ধ | 153 নাম : রমেশ নাথক পিতার নাম: বিজয় নাথক বাড়ির নং : এন0070 বয়স : 23 লিঙ্গ : পুরুষ | NTO2372506 ফটো উপলব্ধ |
| 154 নাম : বিকাশ নাথক পিতার নাম: বিজয় নাথক বাড়ির নং : এন0070 বয়স : 24 লিঙ্গ : পুরুষ | NTO2371631 ফটো উপলব্ধ | 155 নাম : সুলেকা নাথক স্বামীর নাম: সোহন নাথক বাড়ির নং : n0070 বয়স : 38 লিঙ্গ : মহিলা | NTO0303925 ফটো উপলব্ধ | 156 নাম : সোহন নাথক পিতার নাম: গদল নাথক বাড়ির নং : n0070 বয়স : 39 লিঙ্গ : পুরুষ | DXG2520237 ফটো উপলব্ধ |
| 157 নাম : গঙ্গামনি নাথক স্বামীর নাম: বিজয় নাথক বাড়ির নং : n0070 বয়স : 49 লিঙ্গ : মহিলা | DXG2299600 ফটো উপলব্ধ | 158 নাম : বিজয় নাথক পিতার নাম: গনদনা নাথক বাড়ির নং : এন0070 বয়স : 50 লিঙ্গ : পুরুষ | NTO2364719 ফটো উপলব্ধ | 159 নাম : পরেশ নাথক পিতার নাম: বিজয় নাথক বাড়ির নং : এন0070 বয়স : 21 লিঙ্গ : পুরুষ | NTO2361087 ফটো উপলব্ধ |
| 160 নাম : ললিতা নাথক স্বামীর নাম: মোহন নাথক বাড়ির নং : n0071 বয়স : 31 লিঙ্গ : মহিলা | NTO1441831 ফটো উপলব্ধ | 161 নাম : মোহন নাথক পিতার নাম: গর্ভল নাথক বাড়ির নং : n0071 বয়স : 34 লিঙ্গ : পুরুষ | NTO1441823 ফটো উপলব্ধ | 162 নাম : আরতি নাথক স্বামীর নাম: অজয় নাথক বাড়ির নং : n0071 বয়স : 38 লিঙ্গ : মহিলা | NTO1658897 ফটো উপলব্ধ |
| 163 নাম : অজয় নাথক পিতার নাম: গদল নাথক বাড়ির নং : n0071 বয়স : 40 লিঙ্গ : পুরুষ | NTO1658871 ফটো উপলব্ধ | 164 নাম : মুকেশ্বরী নাথক স্বামীর নাম: বিষ্ণু নাথক বাড়ির নং : n0071 বয়স : 48 লিঙ্গ : মহিলা | NTO0303941 ফটো উপলব্ধ | 165 নাম : বিষ্ণু নাথক পিতার নাম: গন্দন নাথক বাড়ির নং : n0071 বয়স : 53 লিঙ্গ : পুরুষ | WB/34/237/258272 ফটো উপলব্ধ |
| 166 নাম : বৃহস্পতি নাথক পিতার নাম: বিষ্ণু নাথক বাড়ির নং : এন0071 বয়স : 23 লিঙ্গ : পুরুষ | NTO2380475 ফটো উপলব্ধ | 167 নাম : সচিন নাথক পিতার নাম: অজয় নাথক বাড়ির নং : এন0071 বয়স : 20 লিঙ্গ : পুরুষ | NTO2426955 ফটো উপলব্ধ | 168 নাম : ধর্মেন্দ্র পরামানিক পিতার নাম: রেণ্ট পরামানিক বাড়ির নং : n0128 বয়স : 28 লিঙ্গ : পুরুষ | NTO1736115 ফটো উপলব্ধ |
| 169 নাম : সুরতি পরামানিক স্বামীর নাম: গুণধর পরামানিক বাড়ির নং : n0128 বয়স : 56 লিঙ্গ : মহিলা | WB/34/237/258129 ফটো উপলব্ধ | 170 নাম : গুণধর পরামানিক পিতার নাম: কাল পরামানিক বাড়ির নং : n0128 বয়স : 61 লিঙ্গ : পুরুষ | WB/34/237/258626 ফটো উপলব্ধ | 171 নাম : আমিনা বিবি স্বামীর নাম: বসির আনসারী বাড়ির নং : n0135 বয়স : 59 লিঙ্গ : মহিলা | NTO1550508 ফটো উপলব্ধ |
| 172 নাম : নফলুন বিবি স্বামীর নাম: মেরাজ আনসারী বাড়ির নং : 012 বয়স : 29 লিঙ্গ : মহিলা | NTO2379907 ফটো উপলব্ধ | 173 নাম : রুকসান বিবি স্বামীর নাম: গুলজার আনসারী বাড়ির নং : নং0173 বয়স : 28 লিঙ্গ : মহিলা | NTO2167518 ফটো উপলব্ধ | 174 নাম : তসলিমা বিবি স্বামীর নাম: তাহির আনসারী বাড়ির নং : n0241 বয়স : 29 লিঙ্গ : মহিলা | NTO1658889 ফটো উপলব্ধ |
| 175 নাম : অবিনাশ মাহাত পিতার নাম: নিমাই মাহাত বাড়ির নং : এন0317 বয়স : 23 লিঙ্গ : পুরুষ | NTO2379139 ফটো উপলব্ধ | 176 নাম : স্বর্ণলতা মাহাত পিতার নাম: সত্য মাহাত বাড়ির নং : এন0032 বয়স : 21 লিঙ্গ : মহিলা | NTO2372993 ফটো উপলব্ধ | 177 নাম : ভাদরী কারমালী পিতার নাম: গোবিন্দ চন্দ্র কারমালী বাড়ির নং : 0000 বয়স : 25 লিঙ্গ : মহিলা | NTO2091445 ফটো উপলব্ধ |
| 178 নাম : ধর্মেন্দ্র মাহাত পিতার নাম: রবীন্দ্রনাথ মাহাত বাড়ির নং : এন0082 বয়স : 23 লিঙ্গ : পুরুষ | NTO2361418 ফটো উপলব্ধ | 179 নাম : অন্নপূর্ণা মাহাত স্বামীর নাম: দেবধর মাহাত বাড়ির নং : 0000 বয়স : 22 লিঙ্গ : মহিলা | NTO2235299 ফটো উপলব্ধ | 180 নাম : লক্ষ্মী মাহাত স্বামীর নাম: ক্ষুদিরাম মাহাত বাড়ির নং : সারস্ব বয়স : 33 লিঙ্গ : মহিলা | NTO2400000 ফটো উপলব্ধ |

| | | | | | | | | |
|---|------------------|------------|---|------------------|------------|--|------------|------------|
| 181 | NTO1550532 | ফটো উপলব্ধ | 182 | NTO2393015 | ফটো উপলব্ধ | 183 | NTO1346253 | ফটো উপলব্ধ |
| নাম : বিল্টু মাহাত পিতার নাম: রাজেন মাহাত বাড়ির নং : n0102 বয়স : 31 লিঙ্গ : পুরুষ | | | নাম : রীতা মাহাত স্বামীর নাম: অখিল মাহাত বাড়ির নং : কুটিডি বয়স : 24 লিঙ্গ : মহিলা | | | নাম : অখিল মাহাত পিতার নাম: কৃষ্ণপদ মাহাত বাড়ির নং : n0073 বয়স : 35 লিঙ্গ : পুরুষ | | |
| 184 | NTO2380814 | ফটো উপলব্ধ | 185 | NTO0306787 | ফটো উপলব্ধ | 186 | NTO2361327 | ফটো উপলব্ধ |
| নাম : সরস্বতী মাহাত স্বামীর নাম: মনোজ মাহাত বাড়ির নং : এন0129 বয়স : 31 লিঙ্গ : মহিলা | | | নাম : ফুনু মাহাত স্বামীর নাম: শ্যামপদ মাহাত বাড়ির নং : n0023 বয়স : 63 লিঙ্গ : মহিলা | | | নাম : পরিমতা মাহাত স্বামীর নাম: মগরু মাহাত বাড়ির নং : এন0125 বয়স : 21 লিঙ্গ : মহিলা | | |
| 187 | NTO2387108 | ফটো উপলব্ধ | 188 | NTO1966878 | ফটো উপলব্ধ | 189 | NTO1966928 | ফটো উপলব্ধ |
| নাম : ফুলকুমারী মাহাত স্বামীর নাম: বিমল মাহাত বাড়ির নং : এন0074 বয়স : 21 লিঙ্গ : মহিলা | | | নাম : রাহুল মাহাত পিতার নাম: দেবীলাল মাহাত বাড়ির নং : নং077 বয়স : 26 লিঙ্গ : পুরুষ | | | নাম : অমিতা কুমার মাহাত পিতার নাম: নিত্যানন্দ মাহাত বাড়ির নং : নং032 বয়স : 25 লিঙ্গ : পুরুষ | | |
| 190 | NTO1966902 | ফটো উপলব্ধ | 191 | NTO2106888 | ফটো উপলব্ধ | 192 | NTO2106839 | ফটো উপলব্ধ |
| নাম : রাহুল মাহাত পিতার নাম: সত্য মাহাত বাড়ির নং : নং032 বয়স : 26 লিঙ্গ : পুরুষ | | | নাম : বিদ্যুত মাহাত পিতার নাম: ধীরেন মাহাত বাড়ির নং : n0018 বয়স : 24 লিঙ্গ : পুরুষ | | | নাম : মনোজ মহতো পিতার নাম: খেতু মহতো বাড়ির নং : n0095 বয়স : 25 লিঙ্গ : পুরুষ | | |
| 193 | NTO2106862 | ফটো উপলব্ধ | 194 | NTO2106607 | ফটো উপলব্ধ | 195 | NTO2106375 | ফটো উপলব্ধ |
| নাম : সরোজ মাহাত পিতার নাম: তারাপদ মাহাত বাড়ির নং : n0089 বয়স : 24 লিঙ্গ : পুরুষ | | | নাম : সুলোচনা মাহাত স্বামীর নাম: ভূষণ চন্দ্র মাহাত বাড়ির নং : n0125 বয়স : 24 লিঙ্গ : মহিলা | | | নাম : রাধাকান্ত মাহাত পিতার নাম: মাধুর মাহাত বাড়ির নং : n0072 বয়স : 24 লিঙ্গ : পুরুষ | | |
| 196 | NTO2167922 | ফটো উপলব্ধ | 197 | NTO2106920 | ফটো উপলব্ধ | 198 | NTO2167930 | ফটো উপলব্ধ |
| নাম : অক্ষয় মাহাত পিতার নাম: মেরখু মাহাত বাড়ির নং : এন0039 বয়স : 25 লিঙ্গ : পুরুষ | | | নাম : আশীষ মহতো পিতার নাম: স্কুড়িরাম মহতো বাড়ির নং : n0039 বয়স : 24 লিঙ্গ : পুরুষ | | | নাম : তপতী মাহাত স্বামীর নাম: বিফল মাহাত বাড়ির নং : এন0021 বয়স : 23 লিঙ্গ : মহিলা | | |
| 199 | NTO2167567 | ফটো উপলব্ধ | 200 | NTO2167476 | ফটো উপলব্ধ | 201 | NTO2167625 | ফটো উপলব্ধ |
| নাম : রেবতী মাহাত স্বামীর নাম: অমল্যা মাহাত বাড়ির নং : এন0003 বয়স : 24 লিঙ্গ : মহিলা | | | নাম : সুদেশ মাহাত মায়ের নাম: নমিতা মাহাত বাড়ির নং : নং0004 বয়স : 24 লিঙ্গ : পুরুষ | | | নাম : আশীষ মাহাত পিতার নাম: নারান মাহাত বাড়ির নং : এন0087 বয়স : 24 লিঙ্গ : পুরুষ | | |
| 202 | NTO2167492 | ফটো উপলব্ধ | 203 | NTO2167781 | ফটো উপলব্ধ | 204 | NTO2167948 | ফটো উপলব্ধ |
| নাম : জগন্নাথ মাহাত পিতার নাম: দিগাম্বর মাহাত বাড়ির নং : নং0116 বয়স : 23 লিঙ্গ : পুরুষ | | | নাম : বৈদ্য নাথ মাহাত পিতার নাম: দ্বিজ পদ মাহাত বাড়ির নং : এন0012 বয়স : 26 লিঙ্গ : পুরুষ | | | নাম : সন্তোষী মাহাত স্বামীর নাম: প্রদ্যুত মাহাত বাড়ির নং : এন0018 বয়স : 23 লিঙ্গ : মহিলা | | |
| 205 | WB/34/237/258441 | ফটো উপলব্ধ | 206 | WB/34/237/258231 | ফটো উপলব্ধ | 207 | NTO1966654 | ফটো উপলব্ধ |
| নাম : অজয় কুমার মাহাত পিতার নাম: মিনসি মাহাত বাড়ির নং : n0007 বয়স : 55 লিঙ্গ : পুরুষ | | | নাম : গলু মাহাত স্বামীর নাম: বাসুদেব মাহাত বাড়ির নং : n0083 বয়স : 61 লিঙ্গ : মহিলা | | | নাম : মীর্জন মাহাত পিতার নাম: মনোহর মাহাত বাড়ির নং : নং097 বয়স : 26 লিঙ্গ : পুরুষ | | |
| 208 | WB/34/237/258067 | ফটো উপলব্ধ | 209 | NTO1989813 | ফটো উপলব্ধ | 210 | NTO1989797 | ফটো উপলব্ধ |
| নাম : নিমকা মাহাত স্বামীর নাম: শিবেশ্বর মাহাত বাড়ির নং : n0016 বয়স : 80 লিঙ্গ : মহিলা | | | নাম : নিয়তী মাহাত স্বামীর নাম: বিশুজিৎ মাহাত বাড়ির নং : নং110 বয়স : 28 লিঙ্গ : মহিলা | | | নাম : সবিতা মাহাত স্বামীর নাম: তপন মাহাত বাড়ির নং : নং00001 বয়স : 28 লিঙ্গ : মহিলা | | |

| | | | | | |
|---|--------------------------|--|--------------------------|--|--------------------------|
| 211 নাম : চয়ন মাহাত পিতার নাম: মথন মাহাত বাড়ির নং : নং0024 বয়স : 26 লিঙ্গ : পুরুষ | NTO1989722 ফটো উপলব্ধ | 212 নাম : বীরেন মাহাত পিতার নাম: গুণধর মাহাত বাড়ির নং : নং024 বয়স : 61 লিঙ্গ : পুরুষ | DXG0386508 ফটো উপলব্ধ | 213 নাম : সোমচাঁদ মাহাত পিতার নাম: মঙ্গল মাহাত বাড়ির নং : নং008 বয়স : 25 লিঙ্গ : পুরুষ | NTO1966621 ফটো উপলব্ধ |
| 214 নাম : জগন্নাথ মাহাত পিতার নাম: পবন মাহাত বাড়ির নং : নং022 বয়স : 28 লিঙ্গ : পুরুষ | NTO1966647 ফটো উপলব্ধ | 215 নাম : ঋতিক মাহাত পিতার নাম: জগৎপাল মাহাত বাড়ির নং : নং043 বয়স : 25 লিঙ্গ : পুরুষ | NTO1966829 ফটো উপলব্ধ | 216 নাম : বিশ্বনাথ মাহাত পিতার নাম: ভুদেব মাহাত বাড়ির নং : নং089 বয়স : 26 লিঙ্গ : পুরুষ | NTO1966696 ফটো উপলব্ধ |
| 217 নাম : সনত মাহাত পিতার নাম: বিদেশী মাহাত বাড়ির নং : নং080 বয়স : 26 লিঙ্গ : পুরুষ | NTO1966712 ফটো উপলব্ধ | 218 নাম : কৈলাশ মাহাত পিতার নাম: যুধিষ্ঠির মাহাত বাড়ির নং : নং011 বয়স : 29 লিঙ্গ : পুরুষ | NTO1966795 ফটো উপলব্ধ | 219 নাম : সঞ্জু মাহাত স্বামীর নাম: তপন মাহাতো বাড়ির নং : 0000 বয়স : 25 লিঙ্গ : মহিলা | NTO1998558 ফটো উপলব্ধ |
| 220 নাম : দিপঙ্কর মাহাত পিতার নাম: গুরু পদ মাহাত বাড়ির নং : এন0121 বয়স : 21 লিঙ্গ : পুরুষ | NTO2368447 ফটো উপলব্ধ | 221 নাম : কৌশিক কুমার মাহাত পিতার নাম: জর্গ বন্ধু মাহাত বাড়ির নং : এন0053 বয়স : 21 লিঙ্গ : পুরুষ | NTO2368546 ফটো উপলব্ধ | 222 নাম : পার্বতী মাহাত স্বামীর নাম: রাজেশ মাহাত মাহাত বাড়ির নং : 201 বয়স : 25 লিঙ্গ : মহিলা | NTO1966399 ফটো উপলব্ধ |
| 223 নাম : শেফালী মাহাত স্বামীর নাম: জগদীশ মাহাত বাড়ির নং : এন0028 বয়স : 61 লিঙ্গ : মহিলা | NTO2145613 ফটো উপলব্ধ | 224 নাম : সুমিতা মাহাত স্বামীর নাম: দিলীপ চন্দ্র মাহাত বাড়ির নং : নং109 বয়স : 27 লিঙ্গ : মহিলা | NTO1966449 ফটো উপলব্ধ | 225 নাম : দিলীপ চন্দ্র মাহাত পিতার নাম: জ্যোতি লাল মাহাত বাড়ির নং : n0109 বয়স : 41 লিঙ্গ : পুরুষ | DXG2299980 ফটো উপলব্ধ |
| 226 নাম : কোকিলা মাহাত স্বামীর নাম: হরিদাস মাহাত বাড়ির নং : c/o-haridas mahato বয়স : 29 লিঙ্গ : মহিলা | ILY1726165 ফটো উপলব্ধ | 227 নাম : দ্বিজপদ মাহাত পিতার নাম: আনন্দ মাহাত বাড়ির নং : n0122 বয়স : 62 লিঙ্গ : পুরুষ | NTO2316115 ফটো উপলব্ধ | 228 নাম : দেবশীস মাহাত পিতার নাম: রবি মাহাত বাড়ির নং : এন0035 বয়স : 23 লিঙ্গ : পুরুষ | NTO2364628 ফটো উপলব্ধ |
| 229 নাম : নিশিকান্ত মাহাত পিতার নাম: অজিত মাহাত বাড়ির নং : এন0126 বয়স : 21 লিঙ্গ : পুরুষ | NTO2360204 ফটো উপলব্ধ | 230 নাম : সুমিত মাহাত পিতার নাম: নিত্যানন্দ মাহাত বাড়ির নং : এন0032 বয়স : 24 লিঙ্গ : পুরুষ | NTO2365757 ফটো উপলব্ধ | 231 নাম : প্রভাতী মাহাত স্বামীর নাম: জ্যোতিলাল মাহাত বাড়ির নং : n0109 বয়স : 71 লিঙ্গ : মহিলা | NTO2311777 ফটো উপলব্ধ |
| 232 নাম : অর্পিতা মাহাত স্বামীর নাম: প্রভাস মাহাত বাড়ির নং : এন0082 বয়স : 21 লিঙ্গ : মহিলা | NTO2372597 ফটো উপলব্ধ | 233 নাম : দৈবতী মাহাত পিতার নাম: বিপতারণ মাহাত বাড়ির নং : 0000 বয়স : 29 লিঙ্গ : মহিলা | NTO1668409 ফটো উপলব্ধ | 234 নাম : সুনিতা মাহাত স্বামীর নাম: মনবোধ মাহাত বাড়ির নং : এন0015 বয়স : 23 লিঙ্গ : মহিলা | NTO2372001 ফটো উপলব্ধ |
| 235 নাম : তাপস মাহাত পিতার নাম: গর্জন মাহাত বাড়ির নং : এন0099 বয়স : 22 লিঙ্গ : পুরুষ | NTO2231348 ফটো উপলব্ধ | 236 নাম : সুকরাম মাহাত পিতার নাম: জগৎ পাল মাহাত বাড়ির নং : এন0043 বয়স : 22 লিঙ্গ : পুরুষ | NTO2231389 ফটো উপলব্ধ | 237 নাম : উৎপল মাহাত পিতার নাম: ব্রজলাল মাহাত বাড়ির নং : এন0058 বয়স : 22 লিঙ্গ : পুরুষ | NTO2242402 ফটো উপলব্ধ |
| 238 নাম : রঙ্গ মাহাত স্বামীর নাম: রহিদাস মাহাত বাড়ির নং : এন0058 বয়স : 25 লিঙ্গ : মহিলা | NTO2242444 ফটো উপলব্ধ | 239 নাম : অনিমা মাহাত স্বামীর নাম: মিলন মাহাত বাড়ির নং : এন0095 বয়স : 23 লিঙ্গ : মহিলা | NTO2167708 ফটো উপলব্ধ | 240 নাম : দেবশ্রী মাহাত স্বামীর নাম: মনোরঞ্জন মাহাত বাড়ির নং : নং0086 বয়স : 39 লিঙ্গ : মহিলা | NTO2167435 ফটো উপলব্ধ |

| | | | | | |
|--|--------------------------|---|--------------------------|--|--------------------------|
| 241 নাম : খুসবু মাহাত স্বামীর নাম: রাজীব মাহাত বাড়ির নং : এন0008 বয়স : 25 লিঙ্গ : মহিলা | NTO2167542 ফটো উপলব্ধ | 242 নাম : মোমুন খাতুন স্বামীর নাম: খলিল আনসারী বাড়ির নং : এন0063 বয়স : 25 লিঙ্গ : মহিলা | NTO2261501 ফটো উপলব্ধ | 243 নাম : বানিতা মাহাত পিতার নাম: মনোহর মাহাত বাড়ির নং : এন0097 বয়স : 35 লিঙ্গ : মহিলা | NTO2261592 ফটো উপলব্ধ |
| 244 নাম : রাজু মাহাত পিতার নাম: বিদ্যাধর মাহাত বাড়ির নং : এন00124 বয়স : 22 লিঙ্গ : পুরুষ | NTO2226934 ফটো উপলব্ধ | 245 নাম : প্রথমী মাহাত স্বামীর নাম: রাজু মাহাত বাড়ির নং : এন00124 বয়স : 21 লিঙ্গ : মহিলা | NTO2477412 ফটো উপলব্ধ | 246 নাম : বীরসিং মাহাত পিতার নাম: উমাচরন মাহাত বাড়ির নং : n0045 বয়স : 45 লিঙ্গ : পুরুষ | DXG1893148 ফটো উপলব্ধ |
| 247 নাম : বীণাপাণি মাহাত স্বামীর নাম: বিরেশচন্দ্র মাহাত বাড়ির নং : 00 বয়স : 57 লিঙ্গ : মহিলা | NTO2077238 ফটো উপলব্ধ | 248 নাম : বীরেন চন্দ্র মাহাত পিতার নাম: রজনীকান্ত মাহাত বাড়ির নং : n0038 বয়স : 44 লিঙ্গ : পুরুষ | DXG1893734 ফটো উপলব্ধ | 249 নাম : উত্তম কুমার মাহাত পিতার নাম: লখিন্দর মাহাত বাড়ির নং : n0104 বয়স : 36 লিঙ্গ : পুরুষ | DXG2095743 ফটো উপলব্ধ |
| 250 নাম : রুপসিং মাহাত পিতার নাম: হীরালাল মাহাত বাড়ির নং : n0031 বয়স : 64 লিঙ্গ : পুরুষ | NTO2145605 ফটো উপলব্ধ | 251 নাম : পুষ্প মাহাত স্বামীর নাম: ধনেশ্বর মাহাত বাড়ির নং : n0257 বয়স : 32 লিঙ্গ : মহিলা | NTO1553635 ফটো উপলব্ধ | 252 নাম : জয়ন্তী মাহাত স্বামীর নাম: অঙ্গদ মাহাত বাড়ির নং : N0047 বয়স : 27 লিঙ্গ : মহিলা | NTO1818194 ফটো উপলব্ধ |
| 253 নাম : মিশিলা মাহাত স্বামীর নাম: প্রদীপ মাহাত বাড়ির নং : n0063 বয়স : 27 লিঙ্গ : মহিলা | NTO1818202 ফটো উপলব্ধ | 254 নাম : লাল্টু মাহাত পিতার নাম: রহিন মাহাত বাড়ির নং : N0027 বয়স : 28 লিঙ্গ : পুরুষ | NTO1818319 ফটো উপলব্ধ | 255 নাম : রুপালী মাহাত স্বামীর নাম: কেপিন্দ্র নাথ মাহাত বাড়ির নং : এন00 বয়স : 35 লিঙ্গ : মহিলা | NTO1818178 ফটো উপলব্ধ |
| 256 নাম : সুকুমার মাহাত পিতার নাম: উদু মাহাত বাড়ির নং : n0001 বয়স : 31 লিঙ্গ : পুরুষ | NTO1736198 ফটো উপলব্ধ | 257 নাম : সরস্বতী মাহাত স্বামীর নাম: দিপক মাহাত বাড়ির নং : n0021 বয়স : 36 লিঙ্গ : মহিলা | NTO1736222 ফটো উপলব্ধ | 258 নাম : বিফল মাহাত পিতার নাম: চণ্ডিচরন মাহাত বাড়ির নং : n0021 বয়স : 33 লিঙ্গ : পুরুষ | NTO1736230 ফটো উপলব্ধ |
| 259 নাম : দেবীলাল মাহাত পিতার নাম: মতিরাম মাহাত বাড়ির নং : n0077 বয়স : 60 লিঙ্গ : পুরুষ | NTO1736248 ফটো উপলব্ধ | 260 নাম : দেবকুমার মাহাত পিতার নাম: বিরেশ চন্দ্র মাহাত বাড়ির নং : n0031 বয়স : 28 লিঙ্গ : পুরুষ | NTO1736131 ফটো উপলব্ধ | 261 নাম : প্রভাস মাহাত পিতার নাম: রবীন্দ্রনাথ মাহাত বাড়ির নং : n0082 বয়স : 28 লিঙ্গ : পুরুষ | NTO1736149 ফটো উপলব্ধ |
| 262 নাম : সেফালী মাহাত স্বামীর নাম: উত্তম মাহাত বাড়ির নং : n0009 বয়স : 29 লিঙ্গ : মহিলা | NTO1736156 ফটো উপলব্ধ | 263 নাম : দিনেশ মাহাত স্বামীর নাম: ললিতা মাহাত বাড়ির নং : n0054 বয়স : 28 লিঙ্গ : পুরুষ | NTO1736164 ফটো উপলব্ধ | 264 নাম : প্রতাপ মাহাত পিতার নাম: সুধীর মাহাত বাড়ির নং : n0042 বয়স : 28 লিঙ্গ : পুরুষ | NTO1736172 ফটো উপলব্ধ |
| 265 নাম : ছায়ারানী মাহাত স্বামীর নাম: অম্বরীশ মাহাত বাড়ির নং : n0028 বয়স : 28 লিঙ্গ : মহিলা | NTO1736263 ফটো উপলব্ধ | 266 নাম : শকুন্তলা মাহাত স্বামীর নাম: অখিল মাহাত বাড়ির নং : n0253 বয়স : 30 লিঙ্গ : মহিলা | NTO1736271 ফটো উপলব্ধ | 267 নাম : ভৃগুরাম মাহাত পিতার নাম: গান্ধীরাম মাহাত বাড়ির নং : n0010 বয়স : 30 লিঙ্গ : পুরুষ | NTO1736289 ফটো উপলব্ধ |
| 268 নাম : বিশ্বজিৎ মাহাত পিতার নাম: বিদ্যাধর মাহাত বাড়ির নং : n0110 বয়স : 28 লিঙ্গ : পুরুষ | NTO1736297 ফটো উপলব্ধ | 269 নাম : লক্ষীমনি মাহাত স্বামীর নাম: যুধিষ্ঠির মাহাত বাড়ির নং : n0036 বয়স : 29 লিঙ্গ : মহিলা | NTO1736313 ফটো উপলব্ধ | 270 নাম : অজিত মাহাত পিতার নাম: মনসারাম মাহাত বাড়ির নং : n0052 বয়স : 29 লিঙ্গ : পুরুষ | NTO1736347 ফটো উপলব্ধ |

| | | | | | | | | | | | |
|-----|------------------|------------|---|-----|------------------|------------|---|-----|------------------|------------|--|
| 271 | NTO1736362 | ফটো উপলব্ধ | নাম : নমিতা মাহাত স্বামীর নাম: সুশান্ত মাহাত বাড়ির নং : n0093 বয়স : 28 লিঙ্গ : মহিলা | 272 | NTO1989649 | ফটো উপলব্ধ | নাম : রুমা মাহাত স্বামীর নাম: ভুবনেশ্বর মাহাত বাড়ির নং : নং0036 বয়স : 26 লিঙ্গ : মহিলা | 273 | NTO1989623 | ফটো উপলব্ধ | নাম : সুজাতা মাহাত স্বামীর নাম: বীরেন চন্দ্র মাহাত বাড়ির নং : নং0038 বয়স : 34 লিঙ্গ : মহিলা |
| 274 | NTO1989680 | ফটো উপলব্ধ | নাম : রাকেশ মাহাত পিতার নাম: হলধর মাহাত বাড়ির নং : নং107 বয়স : 25 লিঙ্গ : পুরুষ | 275 | NTO1989748 | ফটো উপলব্ধ | নাম : বিবেক মাহাত পিতার নাম: লক্ষীরাম মাহাত বাড়ির নং : নং0036 বয়স : 25 লিঙ্গ : পুরুষ | 276 | NTO1989706 | ফটো উপলব্ধ | নাম : উদ্ধব মাহাত পিতার নাম: জিরুল চন্দ্র মহতো বাড়ির নং : নং107 বয়স : 27 লিঙ্গ : পুরুষ |
| 277 | NTO1818210 | ফটো উপলব্ধ | নাম : হেমলতা মাহাত স্বামীর নাম: অরুণ মাহাত বাড়ির নং : n0108 বয়স : 27 লিঙ্গ : মহিলা | 278 | NTO1818228 | ফটো উপলব্ধ | নাম : ললিতা মাহাত পিতার নাম: বিভিষন মাহাত বাড়ির নং : N0097 বয়স : 28 লিঙ্গ : মহিলা | 279 | NTO1818236 | ফটো উপলব্ধ | নাম : ভবানী মাহাত স্বামীর নাম: উমেশ চন্দ্র মাহাত বাড়ির নং : n0060 বয়স : 27 লিঙ্গ : মহিলা |
| 280 | NTO1735992 | ফটো উপলব্ধ | নাম : অনুপ মাহাত পিতার নাম: তারাপদ মাহাত বাড়ির নং : n0089 বয়স : 29 লিঙ্গ : পুরুষ | 281 | NTO1736008 | ফটো উপলব্ধ | নাম : জুরেন মাহাত পিতার নাম: হরকু মাহাত বাড়ির নং : n0066 বয়স : 30 লিঙ্গ : পুরুষ | 282 | NTO1736016 | ফটো উপলব্ধ | নাম : রহিদাস মাহাত পিতার নাম: ব্রজলাল মাহাত বাড়ির নং : n0058 বয়স : 29 লিঙ্গ : পুরুষ |
| 283 | NTO1736024 | ফটো উপলব্ধ | নাম : রঞ্জিত মাহাত পিতার নাম: মধুসূদন মাহাত বাড়ির নং : n0112 বয়স : 28 লিঙ্গ : পুরুষ | 284 | NTO1736032 | ফটো উপলব্ধ | নাম : বিদ্যুৎ মাহাত পিতার নাম: নগেন্দ্রনাথ মাহাত বাড়ির নং : n0030 বয়স : 28 লিঙ্গ : পুরুষ | 285 | NTO1736057 | ফটো উপলব্ধ | নাম : চৈতন মাহাত পিতার নাম: নিমাই মাহাত বাড়ির নং : n0124 বয়স : 29 লিঙ্গ : পুরুষ |
| 286 | NTO1736065 | ফটো উপলব্ধ | নাম : প্রভাস মাহাত পিতার নাম: সুরেন্দ্র মাহাত বাড়ির নং : n0093 বয়স : 28 লিঙ্গ : পুরুষ | 287 | NTO1736073 | ফটো উপলব্ধ | নাম : ঠাকুরমনি মাহাত স্বামীর নাম: হরেকৃষ্ণ মাহাত বাড়ির নং : n0032 বয়স : 31 লিঙ্গ : মহিলা | 288 | NTO1736081 | ফটো উপলব্ধ | নাম : মুনেজা বিবি স্বামীর নাম: মেরাজ আনসারী বাড়ির নং : n0035 বয়স : 28 লিঙ্গ : মহিলা |
| 289 | WB/34/237/258579 | ফটো উপলব্ধ | নাম : করুনা মাহাত স্বামীর নাম: সত্য মাহাত বাড়ির নং : n0032 বয়স : 47 লিঙ্গ : মহিলা | 290 | WB/34/237/258005 | ফটো উপলব্ধ | নাম : নিধি রাম মাহাত পিতার নাম: দুঃখরাম মাহাত বাড়ির নং : n0036 বয়স : 61 লিঙ্গ : পুরুষ | 291 | NTO1818343 | ফটো উপলব্ধ | নাম : কল্যাণী মাহাত স্বামীর নাম: কার্তিক মাহাত বাড়ির নং : N0060 বয়স : 31 লিঙ্গ : মহিলা |
| 292 | NTO1818368 | ফটো উপলব্ধ | নাম : মোঠা মাহাত পিতার নাম: মথন মাহাত বাড়ির নং : n0024 বয়স : 27 লিঙ্গ : পুরুষ | 293 | DXG1210962 | ফটো উপলব্ধ | নাম : অজয় মাহাত পিতার নাম: কালিপদ মাহাত বাড়ির নং : n0063 বয়স : 57 লিঙ্গ : পুরুষ | 294 | DXG1893361 | ফটো উপলব্ধ | নাম : জ্যোৎস্না মাহাত স্বামীর নাম: গুরুপদ মাহাত বাড়ির নং : n0121 বয়স : 43 লিঙ্গ : মহিলা |
| 295 | WB/34/237/258289 | ফটো উপলব্ধ | নাম : নিমাই মাহাত পিতার নাম: গুলাল মাহাত বাড়ির নং : n0124 বয়স : 61 লিঙ্গ : পুরুষ | 296 | DXG1267418 | ফটো উপলব্ধ | নাম : রুসনী মাহাত স্বামীর নাম: নিমাই মাহাত বাড়ির নং : n0124 বয়স : 53 লিঙ্গ : মহিলা | 297 | WB/34/237/258038 | ফটো উপলব্ধ | নাম : বিধ্যাধর মাহাত পিতার নাম: গুলাল মাহাত বাড়ির নং : n0124 বয়স : 56 লিঙ্গ : পুরুষ |
| 298 | WB/34/237/258409 | ফটো উপলব্ধ | নাম : পূর্ণচন্দ্র মাহাত পিতার নাম: গুলাল মাহাত বাড়ির নং : n0124 বয়স : 49 লিঙ্গ : পুরুষ | 299 | NTO1441799 | ফটো উপলব্ধ | নাম : ধনারাম মাহাত পিতার নাম: গুলাল মাহাত বাড়ির নং : n0124 বয়স : 43 লিঙ্গ : পুরুষ | 300 | NTO1441807 | ফটো উপলব্ধ | নাম : সেফালী মাহাত স্বামীর নাম: ধনারাম মাহাত বাড়ির নং : n0124 বয়স : 33 লিঙ্গ : মহিলা |

| | | | | | |
|---|--------------------------------|---|--------------------------------|--|--------------------------------|
| 301 নাম : কৈশল্যা মাহাত স্বামীর নাম: বিদ্যাধর মাহাত বাড়ির নং : n0124 বয়স : 46 লিঙ্গ : মহিলা | DXG1893429 ফটো উপলব্ধ | 302 নাম : বনিতা মাহাত স্বামীর নাম: পূর্ণ চন্দ্র মাহাত বাড়ির নং : n0124 বয়স : 38 লিঙ্গ : মহিলা | DXG2520179 ফটো উপলব্ধ | 303 নাম : মথুর মাহাত পিতার নাম: তিলক মাহাত বাড়ির নং : n0125 বয়স : 65 লিঙ্গ : পুরুষ | WB/34/237/258294 ফটো উপলব্ধ |
| 304 নাম : সরস্বতী মাহাত স্বামীর নাম: মথুর মাহাত বাড়ির নং : n0125 বয়স : 60 লিঙ্গ : মহিলা | WB/34/237/258467 ফটো উপলব্ধ | 305 নাম : মগরু মাহাত পিতার নাম: মথুর মাহাত বাড়ির নং : n0125 বয়স : 34 লিঙ্গ : পুরুষ | NT01441666 ফটো উপলব্ধ | 306 নাম : শশধর মাহাত পিতার নাম: মুচিরাম মাহাত বাড়ির নং : n0126 বয়স : 53 লিঙ্গ : পুরুষ | DXG2299725 ফটো উপলব্ধ |
| 307 নাম : অজিত মাহাত পিতার নাম: মুচিরাম মাহাত বাড়ির নং : n0126 বয়স : 49 লিঙ্গ : পুরুষ | WB/34/237/258205 ফটো উপলব্ধ | 308 নাম : ভবানী মাহাত স্বামীর নাম: অজিত মাহাত বাড়ির নং : n0126 বয়স : 41 লিঙ্গ : মহিলা | DXG2299733 ফটো উপলব্ধ | 309 নাম : রাধেশ্যাম মাহাত পিতার নাম: শশধর মাহাত বাড়ির নং : এন0126 বয়স : 20 লিঙ্গ : পুরুষ | NT02486181 ফটো উপলব্ধ |
| 310 নাম : অভিমুন্ডা মাহাত পিতার নাম: আশারাম মাহাত বাড়ির নং : n0129 বয়স : 61 লিঙ্গ : পুরুষ | WB/34/237/258418 ফটো উপলব্ধ | 311 নাম : মনোজ মাহাত পিতার নাম: অভিমুন্ডা মাহাত বাড়ির নং : n0129 বয়স : 31 লিঙ্গ : পুরুষ | NT01550607 ফটো উপলব্ধ | 312 নাম : মমতা মাহাত স্বামীর নাম: অভিমুন্ডা মাহাত বাড়ির নং : n0129 বয়স : 56 লিঙ্গ : মহিলা | WB/34/237/258322 ফটো উপলব্ধ |
| 313 নাম : রসনা মাহাত স্বামীর নাম: দয়াময় মাহাত বাড়ির নং : n0130 বয়স : 61 লিঙ্গ : মহিলা | WB/34/237/258189 ফটো উপলব্ধ | 314 নাম : ধনিরাম মাহাত পিতার নাম: রমানাথ মাহাত বাড়ির নং : n0131 বয়স : 44 লিঙ্গ : পুরুষ | DXG2636082 ফটো উপলব্ধ | 315 নাম : প্রতিমা মাহাত স্বামীর নাম: ধনিরাম মাহাত বাড়ির নং : n0131 বয়স : 42 লিঙ্গ : মহিলা | NT00307389 ফটো উপলব্ধ |
| 316 নাম : বিরাজ মাহাত পিতার নাম: রাজেন্দ্র মাহাত বাড়ির নং : n0132 বয়স : 33 লিঙ্গ : পুরুষ | NT01346410 ফটো উপলব্ধ | 317 নাম : সুচেতা মাহাত স্বামীর নাম: দেবকুমার মাহাত বাড়ির নং : n0133 বয়স : 43 লিঙ্গ : মহিলা | NT01053347 ফটো উপলব্ধ | 318 নাম : মহাবীর মাহাত পিতার নাম: রামপ্রসাদ মাহাত বাড়ির নং : n0252 বয়স : 36 লিঙ্গ : পুরুষ | DXG2783629 ফটো উপলব্ধ |
| 319 নাম : রহিনী মাহাত স্বামীর নাম: বলহর মাহাত বাড়ির নং : n0113 বয়স : 69 লিঙ্গ : মহিলা | WB/34/237/258154 ফটো উপলব্ধ | 320 নাম : হরিপদ মাহাত পিতার নাম: আনন্দ মাহাত বাড়ির নং : n0121 বয়স : 57 লিঙ্গ : পুরুষ | DXG1267517 ফটো উপলব্ধ | 321 নাম : অর্চনা মাহাত স্বামীর নাম: ঠাকুরদাস মাহাত বাড়ির নং : n0122 বয়স : 32 লিঙ্গ : মহিলা | NT01917665 ফটো উপলব্ধ |
| 322 নাম : বিশাখা মাহাত পিতার নাম: শ্যামপদ মাহাত বাড়ির নং : n0023 বয়স : 38 লিঙ্গ : মহিলা | NT01916964 ফটো উপলব্ধ | 323 নাম : লখিন্দর মাহাত মায়ের নাম: ফুলসরী মাহাত বাড়ির নং : n0005 বয়স : 40 লিঙ্গ : পুরুষ | DXG2741064 ফটো উপলব্ধ | 324 নাম : অশোক মাহাত পিতার নাম: মাগারাম মাহাত বাড়ির নং : n0283 বয়স : 33 লিঙ্গ : পুরুষ | NT01898758 ফটো উপলব্ধ |
| 325 নাম : জগদীশ মাহাত পিতার নাম: অঘনু মাহাত বাড়ির নং : n0028 বয়স : 69 লিঙ্গ : পুরুষ | WB/34/237/258563 ফটো উপলব্ধ | 326 নাম : বাসনা মাহাত স্বামীর নাম: রাজ কিশোর মাহাত বাড়ির নং : n0105 বয়স : 56 লিঙ্গ : মহিলা | WB/34/237/258494 ফটো উপলব্ধ | 327 নাম : ইন্দ্রজিৎ মাহাত পিতার নাম: সনাতন মাহাত বাড়ির নং : সারাম বয়স : 24 লিঙ্গ : পুরুষ | NT02114304 ফটো উপলব্ধ |
| 328 নাম : উপাসী মাহাত স্বামীর নাম: কৈলাশ মাহাত বাড়ির নং : এন0011 বয়স : 24 লিঙ্গ : মহিলা | NT02167906 ফটো উপলব্ধ | 329 নাম : মীরা মাহাত স্বামীর নাম: রঞ্জিত মাহাত বাড়ির নং : n0112 বয়স : 24 লিঙ্গ : মহিলা | NT02167914 ফটো উপলব্ধ | 330 নাম : সঞ্জনা মাহাত স্বামীর নাম: গোবিন্দ মাহাত বাড়ির নং : এন0048 বয়স : 23 লিঙ্গ : মহিলা | NT02167955 ফটো উপলব্ধ |

| | | | | | | | | |
|--|------------------|------------|--|------------|------------|---|------------|------------|
| 331 | NTO2168029 | ফটো উপলব্ধ | 332 | NTO2167724 | ফটো উপলব্ধ | 333 | NTO1898642 | ফটো উপলব্ধ |
| নাম : হরেন মাহাত পিতার নাম: পরাণ মাহাত বাড়ির নং : এন0034 বয়স : 24 লিঙ্গ : পুরুষ | | | নাম : বর্না মাহাত স্বামীর নাম: পঙ্কজ মাহাত বাড়ির নং : এন0025 বয়স : 26 লিঙ্গ : মহিলা | | | নাম : সম্বরী মাহাত স্বামীর নাম: নিখিল মাহাত বাড়ির নং : n0275 বয়স : 36 লিঙ্গ : মহিলা | | |
| 334 | NTO1898659 | ফটো উপলব্ধ | 335 | NTO1898667 | ফটো উপলব্ধ | 336 | NTO1898675 | ফটো উপলব্ধ |
| নাম : পরেশ মাহাত পিতার নাম: সনাতন মাহাত বাড়ির নং : n0276 বয়স : 27 লিঙ্গ : পুরুষ | | | নাম : বিক্রম মাহাত পিতার নাম: দেবেন্দ্রনাথ মাহাত বাড়ির নং : n0277 বয়স : 27 লিঙ্গ : পুরুষ | | | নাম : অমৃত মাহাত পিতার নাম: চিত্তরঞ্জন মাহাত বাড়ির নং : n0278 বয়স : 26 লিঙ্গ : পুরুষ | | |
| 337 | NTO1898691 | ফটো উপলব্ধ | 338 | NTO1898709 | ফটো উপলব্ধ | 339 | NTO2106359 | ফটো উপলব্ধ |
| নাম : নবীন চন্দ্র মাহাত পিতার নাম: বীরেশ চন্দ্র মাহাত বাড়ির নং : n0280 বয়স : 26 লিঙ্গ : পুরুষ | | | নাম : পতিতা মাহাত স্বামীর নাম: দীনেশ মাহাত বাড়ির নং : n0021 বয়স : 32 লিঙ্গ : মহিলা | | | নাম : শিলা মাহাত স্বামীর নাম: অমিত কুমার মাহাত বাড়ির নং : n0017 বয়স : 28 লিঙ্গ : মহিলা | | |
| 340 | NTO2106334 | ফটো উপলব্ধ | 341 | NTO2106433 | ফটো উপলব্ধ | 342 | NTO2129815 | ফটো উপলব্ধ |
| নাম : বালিকা মাহাত স্বামীর নাম: চয়ন মাহাত বাড়ির নং : n0024 বয়স : 28 লিঙ্গ : মহিলা | | | নাম : রপাণী মাহাত স্বামীর নাম: জুরেন মাহাত বাড়ির নং : n0066 বয়স : 26 লিঙ্গ : মহিলা | | | নাম : চপলা মাহাত স্বামীর নাম: সুবল মাহাত বাড়ির নং : n0096 বয়স : 59 লিঙ্গ : মহিলা | | |
| 343 | DXG1279710 | ফটো উপলব্ধ | 344 | NTO2167849 | ফটো উপলব্ধ | 345 | NTO2167609 | ফটো উপলব্ধ |
| নাম : রবি মাহাত পিতার নাম: মুতুঞ্জয় মাহাত বাড়ির নং : 00 বয়স : 45 লিঙ্গ : পুরুষ | | | নাম : ধ্রুবেশ্বর মাহাত পিতার নাম: গঙ্গাধর মাহাত বাড়ির নং : এন0025 বয়স : 23 লিঙ্গ : পুরুষ | | | নাম : সতীশ মাহাত পিতার নাম: দেবীলাল মাহাত বাড়ির নং : এন0077 বয়স : 24 লিঙ্গ : পুরুষ | | |
| 346 | NTO2167583 | ফটো উপলব্ধ | 347 | NTO2167807 | ফটো উপলব্ধ | 348 | NTO2167898 | ফটো উপলব্ধ |
| নাম : অচিত্ত মাহাত পিতার নাম: গোপেশ্বর মাহাত বাড়ির নং : এন0049 বয়স : 23 লিঙ্গ : পুরুষ | | | নাম : বিভা মাহাত পিতার নাম: কেশব চন্দ্র মাহাত বাড়ির নং : এন0040 বয়স : 24 লিঙ্গ : মহিলা | | | নাম : রাধিকা মাহাত স্বামীর নাম: অশোক মাহাত বাড়ির নং : এন0283 বয়স : 24 লিঙ্গ : মহিলা | | |
| 349 | WB/34/237/258017 | ফটো উপলব্ধ | 350 | NTO2167757 | ফটো উপলব্ধ | 351 | NTO2168003 | ফটো উপলব্ধ |
| নাম : গঙ্গাধর মাহাত পিতার নাম: দয়ারাম মাহাত বাড়ির নং : n0025 বয়স : 67 লিঙ্গ : পুরুষ | | | নাম : সুস্মা মাহাত স্বামীর নাম: বৈদ্য নাথ মাহাত বাড়ির নং : এন0012 বয়স : 24 লিঙ্গ : মহিলা | | | নাম : নিশা মাহাত স্বামীর নাম: বিরাজ মাহাত বাড়ির নং : এন0132 বয়স : 23 লিঙ্গ : মহিলা | | |
| 352 | NTO2167450 | ফটো উপলব্ধ | 353 | NTO1194935 | ফটো উপলব্ধ | 354 | DXG2300218 | ফটো উপলব্ধ |
| নাম : পরবিন বিবি স্বামীর নাম: আলি আকবর আনসারী বাড়ির নং : নং0045 বয়স : 31 লিঙ্গ : মহিলা | | | নাম : ফুলকুমারী মাহাত স্বামীর নাম: ফাল্গুনী মাহাত বাড়ির নং : n0044 বয়স : 39 লিঙ্গ : মহিলা | | | নাম : লিলাবতী মাহাত স্বামীর নাম: জগবন্ধু মাহাত বাড়ির নং : n0053 বয়স : 43 লিঙ্গ : মহিলা | | |
| 355 | DXG2299873 | ফটো উপলব্ধ | 356 | DXG1211432 | ফটো উপলব্ধ | 357 | NTO1281104 | ফটো উপলব্ধ |
| নাম : অশোক মাহাত মায়ের নাম: উমাচরন মাহাত মাহাত বাড়ির নং : n0045 বয়স : 40 লিঙ্গ : পুরুষ | | | নাম : মুরলী মহতো পিতার নাম: বিজন মাহাত বাড়ির নং : n0063 বয়স : 50 লিঙ্গ : পুরুষ | | | নাম : ভূষন চন্দ্র মাহাত পিতার নাম: মধুর মাহাত বাড়ির নং : নং00 বয়স : 36 লিঙ্গ : পুরুষ | | |
| 358 | NTO1898626 | ফটো উপলব্ধ | 359 | NTO2077220 | ফটো উপলব্ধ | 360 | NTO2106854 | ফটো উপলব্ধ |
| নাম : সরুনা মাহাত পিতার নাম: হরিদাস মাহাত বাড়ির নং : n0273 বয়স : 26 লিঙ্গ : মহিলা | | | নাম : শংকর প্রসাদ মাহাতো পিতার নাম: হীরালাল মাহাত বাড়ির নং : n0031 বয়স : 55 লিঙ্গ : পুরুষ | | | নাম : উজ্জ্বল মাহাত পিতার নাম: গুরুচরণ মহতো বাড়ির নং : n0078 বয়স : 24 লিঙ্গ : পুরুষ | | |

| | | | | | |
|---|--------------------------------|---|--------------------------------|---|--------------------------------|
| 361 নাম : নিরুপা মাহাত স্বামীর নাম: সুকুমার মাহাত বাড়ির নং : n0274 বয়স : 28 লিঙ্গ : মহিলা | NTO1898634 ফটো উপলব্ধ | 362 নাম : আশালতা মাহাত স্বামীর নাম: সন্দীপ মাহাত বাড়ির নং : n0016 বয়স : 48 লিঙ্গ : মহিলা | DXG1893007 ফটো উপলব্ধ | 363 নাম : মিলন মাহাত পিতার নাম: মিহিরলাল মাহাত বাড়ির নং : n0095 বয়স : 28 লিঙ্গ : পুরুষ | NTO1860006 ফটো উপলব্ধ |
| 364 নাম : মোহন মাহাত পিতার নাম: তুলসীদাস মাহাত বাড়ির নং : n0122 বয়স : 27 লিঙ্গ : পুরুষ | NTO1860014 ফটো উপলব্ধ | 365 নাম : জগবন্ধু মাহাত পিতার নাম: মাগারাম মাহাত বাড়ির নং : n0053 বয়স : 49 লিঙ্গ : পুরুষ | NTO2006971 ফটো উপলব্ধ | 366 নাম : পঙ্কজ মাহাত পিতার নাম: মনসারাম মাহাত বাড়ির নং : n0085 বয়স : 48 লিঙ্গ : পুরুষ | NTO2006963 ফটো উপলব্ধ |
| 367 নাম : সহচরী মাহাত স্বামীর নাম: কালিচরন মাহাত বাড়ির নং : n0044 বয়স : 66 লিঙ্গ : মহিলা | DXG1279728 ফটো উপলব্ধ | 368 নাম : দুখন মাহাত স্বামীর নাম: অশ্বিনী মাহাত বাড়ির নং : n0084 বয়স : 49 লিঙ্গ : মহিলা | DXG1269919 ফটো উপলব্ধ | 369 নাম : ভুদেব মাহাত পিতার নাম: আশারাম মাহাত বাড়ির নং : n0089 বয়স : 50 লিঙ্গ : পুরুষ | WB/34/237/258029 ফটো উপলব্ধ |
| 370 নাম : নিখিল মাহাত পিতার নাম: কৃষ্ণপদ মাহাত বাড়ির নং : n0073 বয়স : 36 লিঙ্গ : পুরুষ | NTO1859966 ফটো উপলব্ধ | 371 নাম : বুদ্ধেশ্বরী মাহাত পিতার নাম: নিধিরাম মাহাত বাড়ির নং : n0036 বয়স : 27 লিঙ্গ : মহিলা | NTO1859974 ফটো উপলব্ধ | 372 নাম : রিক্কু মাহাত স্বামীর নাম: ভুগুরাম মাহাত বাড়ির নং : nং010 বয়স : 30 লিঙ্গ : মহিলা | NTO1966431 ফটো উপলব্ধ |
| 373 নাম : রস্তা মাহাত স্বামীর নাম: অনুপ মাহাত বাড়ির নং : nং089 বয়স : 25 লিঙ্গ : মহিলা | NTO1966423 ফটো উপলব্ধ | 374 নাম : রুমা মাহাত পিতার নাম: কপ্তিরাম মাহাত বাড়ির নং : nং037 বয়স : 25 লিঙ্গ : মহিলা | NTO1966514 ফটো উপলব্ধ | 375 নাম : পূর্ণিমা মাহাত স্বামীর নাম: রামু মাহাত বাড়ির নং : n0057 বয়স : 32 লিঙ্গ : মহিলা | NTO1736206 ফটো উপলব্ধ |
| 376 নাম : অভিজিৎ মাহাত পিতার নাম: শোভারাম মাহাত বাড়ির নং : n0101 বয়স : 28 লিঙ্গ : পুরুষ | NTO1798503 ফটো উপলব্ধ | 377 নাম : সবিতা মাহাত স্বামীর নাম: জিতেন মাহাত বাড়ির নং : n0122 বয়স : 33 লিঙ্গ : মহিলা | NTO1798537 ফটো উপলব্ধ | 378 নাম : রামু মাহাত পিতার নাম: মতিলাল মাহাত বাড়ির নং : n0057 বয়স : 52 লিঙ্গ : পুরুষ | WB/34/237/258232 ফটো উপলব্ধ |
| 379 নাম : ললিতা মাহাত স্বামীর নাম: প্রশান্ত কুমার মাহাত বাড়ির নং : n0094 বয়স : 39 লিঙ্গ : মহিলা | NTO0304774 ফটো উপলব্ধ | 380 নাম : রানী বালা মাহাত স্বামীর নাম: মনীন্দ্র নাথ মাহাত বাড়ির নং : n0094 বয়স : 66 লিঙ্গ : মহিলা | WB/34/237/258244 ফটো উপলব্ধ | 381 নাম : জ্যোতিলাল মাহাত পিতার নাম: বিনোদ মাহাত বাড়ির নং : n0109 বয়স : 79 লিঙ্গ : পুরুষ | DXG1268275 ফটো উপলব্ধ |
| 382 নাম : রীতা মাহাত স্বামীর নাম: আদিত্য নারায়ন মাহাত বাড়ির নং : n0258 বয়স : 35 লিঙ্গ : মহিলা | NTO1625094 ফটো উপলব্ধ | 383 নাম : আদুরীবালা মাহাত স্বামীর নাম: দেবেন্দ্রনাথ মাহাত বাড়ির নং : n0112 বয়স : 47 লিঙ্গ : মহিলা | DXG1893775 ফটো উপলব্ধ | 384 নাম : মনসা রাম মাহাত পিতার নাম: রিদয় মাহাত বাড়ির নং : n0052 বয়স : 59 লিঙ্গ : পুরুষ | WB/34/237/258035 ফটো উপলব্ধ |
| 385 নাম : ছুটনা মাহাত স্বামীর নাম: সুদর্শন মাহাত বাড়ির নং : n0097 বয়স : 53 লিঙ্গ : মহিলা | DXG2300093 ফটো উপলব্ধ | 386 নাম : সোনারাম মাহাত পিতার নাম: আশারাম মাহাত বাড়ির নং : n0081 বয়স : 56 লিঙ্গ : পুরুষ | WB/34/237/258224 ফটো উপলব্ধ | 387 নাম : বিজলা মাহাত স্বামীর নাম: সোনারাম মাহাত বাড়ির নং : n0081 বয়স : 53 লিঙ্গ : মহিলা | WB/34/237/258230 ফটো উপলব্ধ |
| 388 নাম : রবীন্দ্রনাথ মাহাত পিতার নাম: গঙ্গাধর মাহাত বাড়ির নং : n0082 বয়স : 53 লিঙ্গ : পুরুষ | WB/34/237/258416 ফটো উপলব্ধ | 389 নাম : পাখি মাহাত স্বামীর নাম: রবীন্দ্রনাথ মাহাত বাড়ির নং : n0082 বয়স : 50 লিঙ্গ : মহিলা | WB/34/237/258333 ফটো উপলব্ধ | Q 390 নাম : নির্মল মাহাত পিতার নাম: গঙ্গাধর মাহাত বাড়ির নং : বয়স : 43 লিঙ্গ : পুরুষ | NTO1195049 ফটো উপলব্ধ |

| | | | | | | | | | | | |
|-----|------------------|--|------------|-----|------------------|---|------------|-------|------------------|--|------------|
| 391 | NTO1194984 | নাম : সীমা মাহাত স্বামীর নাম: নির্মল মাহাত বাড়ির নং : n0082 বয়স : 34 লিঙ্গ : মহিলা | ফটো উপলব্ধ | 392 | NTO1441856 | নাম : জ্যোৎসনা মাহাতো পিতার নাম: বাসুদেব মাহাত বাড়ির নং : n0083 বয়স : 32 লিঙ্গ : মহিলা | ফটো উপলব্ধ | Q 393 | DXG2520278 | নাম : রামচরণ মাহাত পিতার নাম: মদন মাহাত বাড়ির নং : বয়স : 45 লিঙ্গ : পুরুষ | ফটো উপলব্ধ |
| 394 | NTO1194968 | নাম : অনিতা মাহাত স্বামীর নাম: রামচরণ মাহাত বাড়ির নং : n0083 বয়স : 41 লিঙ্গ : মহিলা | ফটো উপলব্ধ | 395 | WB/34/237/258120 | নাম : অশ্বিনী মাহাত পিতার নাম: কলেবর মাহাত বাড়ির নং : n0084 বয়স : 56 লিঙ্গ : পুরুষ | ফটো উপলব্ধ | 396 | NTO2482305 | নাম : অর্জুন মাহাত পিতার নাম: অশ্বিনী মাহাত বাড়ির নং : এন0084 বয়স : 21 লিঙ্গ : পুরুষ | ফটো উপলব্ধ |
| 397 | DXG1893809 | নাম : মঞ্জুবালা মাহাত স্বামীর নাম: নিত্যানন্দ মাহাত বাড়ির নং : n0032 বয়স : 45 লিঙ্গ : মহিলা | ফটো উপলব্ধ | 398 | WB/34/237/258524 | নাম : বিষ্ণু মাহাত পিতার নাম: নামনারায়ন মাহাত বাড়ির নং : n0032 বয়স : 49 লিঙ্গ : পুরুষ | ফটো উপলব্ধ | 399 | NTO1195023 | নাম : বিনিতা মাহাত স্বামীর নাম: বিষ্ণু মাহাত বাড়ির নং : n0032 বয়স : 37 লিঙ্গ : মহিলা | ফটো উপলব্ধ |
| 400 | DXG1893817 | নাম : হরেকৃষ্ণ মাহাত পিতার নাম: নামনারায়ন মাহাত বাড়ির নং : n0032 বয়স : 43 লিঙ্গ : পুরুষ | ফটো উপলব্ধ | 401 | WB/34/237/258628 | নাম : সত্য মাহাত পিতার নাম: রামনারায়ন মাহাত বাড়ির নং : n0032 বয়স : 54 লিঙ্গ : পুরুষ | ফটো উপলব্ধ | 402 | WB/34/237/258186 | নাম : নকুল মাহাত পিতার নাম: রমেশ মাহাত বাড়ির নং : n0033 বয়স : 76 লিঙ্গ : পুরুষ | ফটো উপলব্ধ |
| 403 | WB/34/237/258312 | নাম : মালতী মাহাত স্বামীর নাম: নকুল মাহাত বাড়ির নং : n0033 বয়স : 73 লিঙ্গ : মহিলা | ফটো উপলব্ধ | 404 | DXG1893791 | নাম : শ্রীমতি মাহাত স্বামীর নাম: নকুল মাহাত বাড়ির নং : n0033 বয়স : 71 লিঙ্গ : মহিলা | ফটো উপলব্ধ | 405 | DXG2520203 | নাম : অকলি মাহাত পিতার নাম: নকুল মাহাত বাড়ির নং : n0033 বয়স : 41 লিঙ্গ : মহিলা | ফটো উপলব্ধ |
| 406 | WB/34/237/258307 | নাম : কেতুবালা মাহাত স্বামীর নাম: পরান মাহাত বাড়ির নং : n0034 বয়স : 61 লিঙ্গ : মহিলা | ফটো উপলব্ধ | 407 | DXG2783694 | নাম : যুধিষ্ঠীর মাহাত পিতার নাম: পরান মাহাত বাড়ির নং : n0034 বয়স : 38 লিঙ্গ : পুরুষ | ফটো উপলব্ধ | 408 | WB/34/237/258526 | নাম : মৃত্যুঞ্জয় মাহাত পিতার নাম: দুঃখ মাহাত বাড়ির নং : n0035 বয়স : 76 লিঙ্গ : পুরুষ | ফটো উপলব্ধ |
| 409 | NTO1658970 | নাম : ইলাবতী মাহাত স্বামীর নাম: সদানন্দ মাহাত বাড়ির নং : n0085 বয়স : 29 লিঙ্গ : মহিলা | ফটো উপলব্ধ | 410 | WB/34/237/258162 | নাম : রামনাথ মাহাত পিতার নাম: মনসারাম মাহাত বাড়ির নং : n0085 বয়স : 59 লিঙ্গ : পুরুষ | ফটো উপলব্ধ | 411 | DXG2635712 | নাম : সন্ধ্যামিনী মাহাত স্বামীর নাম: রামনাথ মাহাত বাড়ির নং : n0085 বয়স : 45 লিঙ্গ : মহিলা | ফটো উপলব্ধ |
| 412 | NTO1194927 | নাম : রেখাবালা মাহাত স্বামীর নাম: পঞ্চজ মাহাত বাড়ির নং : n0085 বয়স : 38 লিঙ্গ : মহিলা | ফটো উপলব্ধ | 413 | WB/34/237/258516 | নাম : রত্না মাহাত স্বামীর নাম: ভোলানাথ মাহাত বাড়ির নং : n0086 বয়স : 86 লিঙ্গ : মহিলা | ফটো উপলব্ধ | 414 | WB/34/237/258368 | নাম : মনোরঞ্জন মাহাত পিতার নাম: ভোলানাথ মাহাত বাড়ির নং : n0086 বয়স : 49 লিঙ্গ : পুরুষ | ফটো উপলব্ধ |
| 415 | WB/34/237/258433 | নাম : নারান মাহাত পিতার নাম: লহবত মাহাত বাড়ির নং : n0087 বয়স : 67 লিঙ্গ : পুরুষ | ফটো উপলব্ধ | 416 | DXG2300143 | নাম : ফলারী মাহাত পিতার নাম: নারান মাহাত বাড়ির নং : n0087 বয়স : 41 লিঙ্গ : পুরুষ | ফটো উপলব্ধ | 417 | NTO1550623 | নাম : ভাগ্য মাহাত স্বামীর নাম: ফলারী মাহাত বাড়ির নং : n0087 বয়স : 33 লিঙ্গ : মহিলা | ফটো উপলব্ধ |
| 418 | WB/34/237/258214 | নাম : লতিকা মাহাত স্বামীর নাম: রামচাঁদ মাহাত বাড়ির নং : n0088 বয়স : 59 লিঙ্গ : মহিলা | ফটো উপলব্ধ | 419 | WB/34/237/258622 | নাম : তারাপদ মাহাত পিতার নাম: আশারাম মাহাত বাড়ির নং : n0089 বয়স : 60 লিঙ্গ : পুরুষ | ফটো উপলব্ধ | 420 | WB/34/237/258504 | নাম : শুকরী মাহাত স্বামীর নাম: তারাপদ মাহাত বাড়ির নং : n0089 বয়স : 54 লিঙ্গ : মহিলা | ফটো উপলব্ধ |

| | | |
|--|--|--|
| 421 নাম : বীণাবালা মাহাত স্বামীর নাম: সুধেন মাহাত বাড়ির নং : n0089 বয়স : 44 লিঙ্গ : মহিলা ফটো উপলব্ধ DXG2635415 | 422 নাম : শীতলা মাহাত স্বামীর নাম: ভূদেব মাহাত বাড়ির নং : n0089 বয়স : 43 লিঙ্গ : মহিলা ফটো উপলব্ধ DXG2299824 | 423 নাম : কালমনি মাহাত স্বামীর নাম: মনু মাহাত বাড়ির নং : n0092 বয়স : 71 লিঙ্গ : মহিলা ফটো উপলব্ধ WB/34/237/258238 |
| 424 নাম : সুরেন্দ্র মাহাত পিতার নাম: লক্ষন মাহাত বাড়ির নং : n0093 বয়স : 66 লিঙ্গ : পুরুষ ফটো উপলব্ধ DXG1211366 | 425 নাম : রুকুন মাহাত স্বামীর নাম: সুরেন্দ্র মাহাত বাড়ির নং : n0093 বয়স : 61 লিঙ্গ : মহিলা ফটো উপলব্ধ WB/34/237/258243 | 426 নাম : সুশান্ত মাহাত পিতার নাম: সুরেন্দ্র মাহাত বাড়ির নং : n0093 বয়স : 33 লিঙ্গ : পুরুষ ফটো উপলব্ধ NTO1346311 |
| 427 নাম : পুষ্পা মাহাত স্বামীর নাম: প্রভাস মাহাত বাড়ির নং : সারাস্ব বয়স : 22 লিঙ্গ : মহিলা ফটো উপলব্ধ NTO2444099 | 428 নাম : আয়না মাহাত স্বামীর নাম: নারান মাহাত বাড়ির নং : n0094 বয়স : 61 লিঙ্গ : মহিলা ফটো উপলব্ধ WB/34/237/258346 | 429 নাম : প্রশান্ত কুমার মাহাত পিতার নাম: মনোন্দ্র নাথ মাহাত বাড়ির নং : n0094 বয়স : 42 লিঙ্গ : পুরুষ ফটো উপলব্ধ DXG2299972 |
| 430 নাম : আদিত্য নারায়ন মাহাত পিতার নাম: মনোন্দ্র নাথ মাহাত বাড়ির নং : n0094 বয়স : 39 লিঙ্গ : পুরুষ ফটো উপলব্ধ DXG2520195 | 431 নাম : খেতু মাহাত পিতার নাম: নন্দ মাহাত বাড়ির নং : n0095 বয়স : 60 লিঙ্গ : পুরুষ ফটো উপলব্ধ WB/34/237/258315 | 432 নাম : মেনকা মাহাত স্বামীর নাম: খেতু মাহাত বাড়ির নং : n0095 বয়স : 54 লিঙ্গ : মহিলা ফটো উপলব্ধ WB/34/237/258498 |
| 433 নাম : গাঙ্গারী মাহাত স্বামীর নাম: কালিপদ মাহাত বাড়ির নং : n0063 বয়স : 74 লিঙ্গ : মহিলা ফটো উপলব্ধ WB/34/237/258345 | 434 নাম : সুভাষ চন্দ্র মাহাত পিতার নাম: কালিপদ মাহাত বাড়ির নং : n0063 বয়স : 60 লিঙ্গ : পুরুষ ফটো উপলব্ধ DXG2635357 | 435 নাম : সুনিতি মাহাত স্বামীর নাম: সুভাষ চন্দ্র মাহাত বাড়ির নং : n0063 বয়স : 49 লিঙ্গ : মহিলা ফটো উপলব্ধ DXG2635365 |
| 436 নাম : বীণাপানি মাহাত স্বামীর নাম: সুভাষ চন্দ্র মাহাত বাড়ির নং : n0063 বয়স : 48 লিঙ্গ : মহিলা ফটো উপলব্ধ NTO1441765 | 437 নাম : রেবা মাহাত স্বামীর নাম: অজয় মাহাত বাড়ির নং : n0063 বয়স : 48 লিঙ্গ : মহিলা ফটো উপলব্ধ DXG1895416 | 438 নাম : বিজন মাহাত পিতার নাম: শ্রীহরি মাহাত বাড়ির নং : n0063 বয়স : 69 লিঙ্গ : পুরুষ ফটো উপলব্ধ WB/34/237/258434 |
| 439 নাম : বালা মাহাত স্বামীর নাম: বিজন মাহাত বাড়ির নং : n0063 বয়স : 63 লিঙ্গ : মহিলা ফটো উপলব্ধ DXG1210707 | 440 নাম : কমল মাহাত পিতার নাম: বিজন মাহাত বাড়ির নং : n0063 বয়স : 48 লিঙ্গ : পুরুষ ফটো উপলব্ধ DXG1895465 | 441 নাম : বিনতি মাহাত স্বামীর নাম: কমল মাহাত বাড়ির নং : n0063 বয়স : 38 লিঙ্গ : মহিলা ফটো উপলব্ধ DXG2520187 |
| 442 নাম : প্রদীপ মাহাত পিতার নাম: বিজন মাহাত বাড়ির নং : n0063 বয়স : 45 লিঙ্গ : পুরুষ ফটো উপলব্ধ DXG1895473 | 443 নাম : রহমান আনসারী পিতার নাম: হুসেন আনসারী বাড়ির নং : n0063 বয়স : 53 লিঙ্গ : পুরুষ ফটো উপলব্ধ DXG2299683 | 444 নাম : খলিল আনসারী পিতার নাম: হুসেন আনসারী বাড়ির নং : n0063 বয়স : 39 লিঙ্গ : পুরুষ ফটো উপলব্ধ NTO0304121 |
| 445 নাম : কামরুন বিবি স্বামীর নাম: রাহমান মোমিন বাড়ির নং : n0063 বয়স : 44 লিঙ্গ : মহিলা ফটো উপলব্ধ DXG2299691 | 446 নাম : আলাউদ্দিন আনসারী (মোমিন) পিতার নাম: হুসেন আনসারী (মোমিন) বাড়ির নং : n0063 বয়স : 41 লিঙ্গ : পুরুষ ফটো উপলব্ধ WB/34/237/258588 | 447 নাম : জশমিন বিবি স্বামীর নাম: আলাউদ্দিন আনসারী বাড়ির নং : n0063 বয়স : 37 লিঙ্গ : মহিলা ফটো উপলব্ধ NTO0304139 |
| 448 নাম : দেবকী মাহাত স্বামীর নাম: মুরুলী মাহাত বাড়ির নং : n0063 বয়স : 35 লিঙ্গ : মহিলা ফটো উপলব্ধ NTO1280999 | 449 নাম : হরকু মাহাত পিতার নাম: রহানী মাহাত বাড়ির নং : n0072 বয়স : 73 লিঙ্গ : পুরুষ ফটো উপলব্ধ WB/34/237/258431 | 450 নাম : মথুর মাহাত পিতার নাম: গনেশ মাহাত বাড়ির নং : n0072 বয়স : 71 লিঙ্গ : পুরুষ ফটো উপলব্ধ DXG2300044 |

বিধানসভা নির্বাচনক্ষেত্রের নং, নাম : 240-বাঘমুন্ডি
ভাগ নং, নাম : 1-সারাম

| | | | | | | | | |
|--|------------------|------------|---|------------------|------------|---|------------------|------------|
| 451 | WB/34/237/258520 | ফটো উপলব্ধ | 452 | NTO2427003 | ফটো উপলব্ধ | 453 | WB/34/237/258637 | ফটো উপলব্ধ |
| নাম : ছুটুমিয়া মাহাত স্বামীর নাম: মথুর মাহাত বাড়ির নং : n0072 বয়স : 53 লিঙ্গ : মহিলা | | | নাম : লক্ষ্মীমণি মাহাত পিতার নাম: মথুর মাহাত বাড়ির নং : সারাম বয়স : 21 লিঙ্গ : মহিলা | | | নাম : কৃষ্ণপদ মাহাত পিতার নাম: জীবন মাহাত বাড়ির নং : n0073 বয়স : 66 লিঙ্গ : পুরুষ | | |
| 454 | WB/34/237/258187 | ফটো উপলব্ধ | 455 | WB/34/237/258009 | ফটো উপলব্ধ | 456 | DXG2300242 | ফটো উপলব্ধ |
| নাম : পুষ্প মাহাত স্বামীর নাম: দেবীলাল মাহাত বাড়ির নং : n0073 বয়স : 56 লিঙ্গ : মহিলা | | | নাম : ব্রজলাল মাহাত পিতার নাম: মতিরাম মাহাত বাড়ির নং : n0073 বয়স : 54 লিঙ্গ : পুরুষ | | | নাম : শঙ্খিনী মাহাত স্বামীর নাম: ব্রজলাল মাহাত বাড়ির নং : n0073 বয়স : 47 লিঙ্গ : মহিলা | | |
| 457 | WB/34/237/258488 | ফটো উপলব্ধ | 458 | WB/34/237/258554 | ফটো উপলব্ধ | 459 | NTO1441732 | ফটো উপলব্ধ |
| নাম : ধনঞ্জয় মাহাত পিতার নাম: শিবরাম মাহাত বাড়ির নং : n0074 বয়স : 60 লিঙ্গ : পুরুষ | | | নাম : অবলা মাহাত স্বামীর নাম: ধনঞ্জয় মাহাত বাড়ির নং : n0074 বয়স : 56 লিঙ্গ : মহিলা | | | নাম : বিমল মাহাত পিতার নাম: ধনঞ্জয় মাহাত বাড়ির নং : n0074 বয়স : 31 লিঙ্গ : পুরুষ | | |
| 460 | NTO1658764 | ফটো উপলব্ধ | 461 | NTO1658798 | ফটো উপলব্ধ | 462 | DXG1269695 | ফটো উপলব্ধ |
| নাম : শ্যামল মাহাত পিতার নাম: ধনঞ্জয় মাহাত বাড়ির নং : n0074 বয়স : 30 লিঙ্গ : পুরুষ | | | নাম : অমল মাহাত পিতার নাম: ধনঞ্জয় মাহাত বাড়ির নং : n0074 বয়স : 29 লিঙ্গ : পুরুষ | | | নাম : রমণী মাহাত স্বামীর নাম: কৈলাশ মাহাত বাড়ির নং : n0075 বয়স : 53 লিঙ্গ : মহিলা | | |
| 463 | DXG2741114 | ফটো উপলব্ধ | 464 | NTO2564235 | ফটো উপলব্ধ | 465 | WB/34/237/258226 | ফটো উপলব্ধ |
| নাম : পুষ্প মাহাত স্বামীর নাম: পরমেশ্বর মাহাত বাড়ির নং : n0075 বয়স : 38 লিঙ্গ : মহিলা | | | নাম : সনাতন মাহাত পিতার নাম: বৈদ্যনাথ মাহাত বাড়ির নং : n0076 বয়স : 65 লিঙ্গ : পুরুষ | | | নাম : ডিলিং মাহাত স্বামীর নাম: সনাতন মাহাত বাড়ির নং : n0076 বয়স : 61 লিঙ্গ : মহিলা | | |
| 466 | NTO1281112 | ফটো উপলব্ধ | 467 | NTO1346287 | ফটো উপলব্ধ | 468 | NTO1658947 | ফটো উপলব্ধ |
| নাম : তপন মাহাত পিতার নাম: সনাতন মাহাত বাড়ির নং : n0076 বয়স : 34 লিঙ্গ : পুরুষ | | | নাম : অমুজ মাহাত পিতার নাম: রথুলাল মাহাত বাড়ির নং : n0047 বয়স : 33 লিঙ্গ : পুরুষ | | | নাম : মুকুলা মাহাত স্বামীর নাম: অমুজ মাহাত বাড়ির নং : n0047 বয়স : 29 লিঙ্গ : মহিলা | | |
| 469 | DXG1893023 | ফটো উপলব্ধ | 470 | WB/34/237/258492 | ফটো উপলব্ধ | 471 | WB/34/237/258461 | ফটো উপলব্ধ |
| নাম : লক্ষ্মীমণি মাহাত স্বামীর নাম: অজয় মাহাত বাড়ির নং : n0047 বয়স : 43 লিঙ্গ : মহিলা | | | নাম : বেজ মাহাত পিতার নাম: পীতাম্বর মাহাত বাড়ির নং : n0048 বয়স : 66 লিঙ্গ : পুরুষ | | | নাম : টুকুমনি মাহাত স্বামীর নাম: বেজ মাহাত বাড়ির নং : n0048 বয়স : 62 লিঙ্গ : মহিলা | | |
| 472 | DXG2783686 | ফটো উপলব্ধ | 473 | NTO1346394 | ফটো উপলব্ধ | 474 | WB/34/237/258273 | ফটো উপলব্ধ |
| নাম : গোবিন্দ মাহাত পিতার নাম: বেজলাল মাহাত বাড়ির নং : n0048 বয়স : 36 লিঙ্গ : পুরুষ | | | নাম : জীতেন মাহাত পিতার নাম: বেজন মাহাত বাড়ির নং : n0048 বয়স : 33 লিঙ্গ : পুরুষ | | | নাম : গোপেশ্বর মাহাত পিতার নাম: পীতাম্বর মাহাত বাড়ির নং : n0049 বয়স : 56 লিঙ্গ : পুরুষ | | |
| 475 | DXG2300085 | ফটো উপলব্ধ | 476 | DXG1893858 | ফটো উপলব্ধ | 477 | DXG1893866 | ফটো উপলব্ধ |
| নাম : সুভদ্রা মাহাত স্বামীর নাম: গোপেশ্বর মাহাত বাড়ির নং : n0049 বয়স : 45 লিঙ্গ : মহিলা | | | নাম : ছুটুবালা মাহাত স্বামীর নাম: ফুলসিং মাহাত বাড়ির নং : n0050 বয়স : 64 লিঙ্গ : মহিলা | | | নাম : সুশীল মাহাত পিতার নাম: ফুল সিং মাহাত বাড়ির নং : n0050 বয়স : 48 লিঙ্গ : পুরুষ | | |
| 478 | WB/34/237/258566 | ফটো উপলব্ধ | 479 | WB/34/237/258489 | ফটো উপলব্ধ | 480 | WB/34/237/258391 | ফটো উপলব্ধ |
| নাম : শান্তবালা মাহাত স্বামীর নাম: শিবরাম মাহাত বাড়ির নং : n0051 বয়স : 76 লিঙ্গ : মহিলা | | | নাম : রামসিং মাহাত পিতার নাম: হৃদয় মাহাত বাড়ির নং : n0051 বয়স : 71 লিঙ্গ : পুরুষ | | | নাম : সতুলা মাহাত স্বামীর নাম: রামসিং মাহাত বাড়ির নং : n0051 বয়স : 66 লিঙ্গ : মহিলা | | |

| | | | | | | | | |
|--|------------------|------------|---|------------------|------------|--|------------------|------------|
| 481 | WB/34/237/258208 | ফটো উপলব্ধ | 482 | NTO1346337 | ফটো উপলব্ধ | 483 | NTO1195015 | ফটো উপলব্ধ |
| নাম : বুদ্ধেশ্বর মাহাত পিতার নাম: রামসিং মাহাত বাড়ির নং : n0051 বয়স : 51 লিঙ্গ : পুরুষ | | | নাম : গঙ্গামনি মাহাত স্বামীর নাম: বুদ্ধেশ্বর মাহাত বাড়ির নং : n0051 বয়স : 36 লিঙ্গ : মহিলা | | | নাম : ধনেশ্বর মাহাত পিতার নাম: রামসিং মাহাত বাড়ির নং : n0051 বয়স : 35 লিঙ্গ : পুরুষ | | |
| 484 | NTO2477800 | ফটো উপলব্ধ | 485 | WB/34/237/258323 | ফটো উপলব্ধ | 486 | NTO1195064 | ফটো উপলব্ধ |
| নাম : সুনীতা মাহাত স্বামীর নাম: ধনেশ্বর মাহাত বাড়ির নং : এন0051 বয়স : 22 লিঙ্গ : মহিলা | | | নাম : রুপনা মাহাত স্বামীর নাম: মনসারাম মাহাত বাড়ির নং : n0052 বয়স : 61 লিঙ্গ : মহিলা | | | নাম : ললিত মাহাত পিতার নাম: মনসারাম মাহাত বাড়ির নং : n0052 বয়স : 37 লিঙ্গ : পুরুষ | | |
| 487 | NTO1441815 | ফটো উপলব্ধ | 488 | NTO1659002 | ফটো উপলব্ধ | 489 | WB/34/237/258390 | ফটো উপলব্ধ |
| নাম : সঙ্গীতা মাহাত স্বামীর নাম: ললিত মাহাত বাড়ির নং : n0052 বয়স : 32 লিঙ্গ : মহিলা | | | নাম : সুজিত মাহাত পিতার নাম: মনসারাম মাহাত বাড়ির নং : n0052 বয়স : 29 লিঙ্গ : পুরুষ | | | নাম : শুকুন মাহাত স্বামীর নাম: মাগারাম মাহাত বাড়ির নং : n0053 বয়স : 72 লিঙ্গ : মহিলা | | |
| 490 | DXG2741106 | ফটো উপলব্ধ | 491 | DXG2741098 | ফটো উপলব্ধ | 492 | NTO2414373 | ফটো উপলব্ধ |
| নাম : দীনবন্ধু মাহাত পিতার নাম: মাগারাম মাহাত বাড়ির নং : n0053 বয়স : 38 লিঙ্গ : পুরুষ | | | নাম : রাজবালা মাহাত স্বামীর নাম: দীনবন্ধু মাহাত বাড়ির নং : n0053 বয়স : 38 লিঙ্গ : মহিলা | | | নাম : ললিতা মাহাত স্বামীর নাম: মহেন্দ্র মাহাত বাড়ির নং : n0054 বয়স : 62 লিঙ্গ : মহিলা | | |
| 493 | NTO2477818 | ফটো উপলব্ধ | 494 | WB/34/237/258417 | ফটো উপলব্ধ | 495 | WB/34/237/258175 | ফটো উপলব্ধ |
| নাম : প্রবীন মাহাত পিতার নাম: মহিন্দী মাহাত বাড়ির নং : এন0054 বয়স : 24 লিঙ্গ : পুরুষ | | | নাম : অলকা মাহাত পিতার নাম: বানেশ্বর মাহাত বাড়ির নং : n0055 বয়স : 63 লিঙ্গ : মহিলা | | | নাম : রামপ্রসাদ মাহাত পিতার নাম: বানেশ্বর মাহাত বাড়ির নং : n0056 বয়স : 61 লিঙ্গ : পুরুষ | | |
| 496 | WB/34/237/258414 | ফটো উপলব্ধ | 497 | WB/34/237/258160 | ফটো উপলব্ধ | 498 | WB/34/237/258550 | ফটো উপলব্ধ |
| নাম : মনুয়া মাহাত স্বামীর নাম: রামপ্রসাদ মাহাত বাড়ির নং : n0056 বয়স : 56 লিঙ্গ : মহিলা | | | নাম : মতিলাল মাহাত পিতার নাম: মলু মাহাত বাড়ির নং : n0057 বয়স : 76 লিঙ্গ : পুরুষ | | | নাম : অতুলা মাহাত স্বামীর নাম: মতিলাল মাহাত বাড়ির নং : n0057 বয়স : 75 লিঙ্গ : মহিলা | | |
| 499 | DXG1210533 | ফটো উপলব্ধ | 500 | DXG2300176 | ফটো উপলব্ধ | 501 | WB/34/237/258113 | ফটো উপলব্ধ |
| নাম : চামু মাহাত পিতার নাম: মতিলাল মাহাত বাড়ির নং : n0057 বয়স : 49 লিঙ্গ : পুরুষ | | | নাম : রমণী মাহাত স্বামীর নাম: চামু মাহাত বাড়ির নং : n0057 বয়স : 47 লিঙ্গ : মহিলা | | | নাম : ব্রজলাল মাহাত পিতার নাম: মলু মাহাত বাড়ির নং : n0058 বয়স : 56 লিঙ্গ : পুরুষ | | |
| 502 | WB/34/237/258548 | ফটো উপলব্ধ | 503 | WB/34/237/258316 | ফটো উপলব্ধ | 504 | DXG2635613 | ফটো উপলব্ধ |
| নাম : অলকা মাহাত স্বামীর নাম: ব্রজলাল মাহাত বাড়ির নং : n0058 বয়স : 53 লিঙ্গ : মহিলা | | | নাম : তিজু মাহাত পিতার নাম: শ্রীকান্ত মাহাত বাড়ির নং : n0059 বয়স : 59 লিঙ্গ : পুরুষ | | | নাম : আরতি মাহাত স্বামীর নাম: তিজু মাহাত বাড়ির নং : n0059 বয়স : 56 লিঙ্গ : মহিলা | | |
| 505 | WB/34/237/258583 | ফটো উপলব্ধ | 506 | NTO0305698 | ফটো উপলব্ধ | 507 | NTO2465722 | ফটো উপলব্ধ |
| নাম : দেবেন মাহাত পিতার নাম: শ্রীকান্ত মাহাত বাড়ির নং : n0059 বয়স : 51 লিঙ্গ : পুরুষ | | | নাম : কমলা মাহাত স্বামীর নাম: দেবেন মাহাত বাড়ির নং : n0059 বয়স : 45 লিঙ্গ : মহিলা | | | নাম : জগদীশ মাহাত পিতার নাম: তিজু মাহাত বাড়ির নং : এন0059 বয়স : 21 লিঙ্গ : পুরুষ | | |
| 508 | WB/34/237/258410 | ফটো উপলব্ধ | 509 | DXG2635464 | ফটো উপলব্ধ | 510 | DXG1210673 | ফটো উপলব্ধ |
| নাম : শ্যামপদ মাহাত পিতার নাম: রাখহরি মাহাত বাড়ির নং : n0060 বয়স : 65 লিঙ্গ : পুরুষ | | | নাম : উমেশচন্দ্র মাহাত পিতার নাম: শ্যামপদ মাহাত বাড়ির নং : n0060 বয়স : 41 লিঙ্গ : পুরুষ | | | নাম : বিজলা মাহাত স্বামীর নাম: শ্যামপদ মাহাত বাড়ির নং : n0060 বয়স : 59 লিঙ্গ : মহিলা | | |

| | | | | | |
|--|--------------------------------|--|--------------------------------|--|--------------------------------|
| 511 নাম : অনুশূয়া মাহাত স্বামীর নাম: সুশীল মাহাত বাড়ির নং : n0060 বয়স : 43 লিঙ্গ : মহিলা | DXG1893221 ফটো উপলব্ধ | 512 নাম : রাহুল মাহাত মায়ের নাম: ছুটিবালা মাহাত বাড়ির নং : n0060 বয়স : 43 লিঙ্গ : পুরুষ | DXG1893213 ফটো উপলব্ধ | 513 নাম : উষাবালা মাহাত স্বামীর নাম: হলধর মাহাত বাড়ির নং : n0107 বয়স : 50 লিঙ্গ : মহিলা | DXG1893270 ফটো উপলব্ধ |
| 514 নাম : কুলদা মাহাত স্বামীর নাম: নিতাই মাহাত বাড়ির নং : n0108 বয়স : 81 লিঙ্গ : মহিলা | WB/34/237/258542 ফটো উপলব্ধ | 515 নাম : উমেশচন্দ্র মাহাত পিতার নাম: নিতাই মাহাত বাড়ির নং : n0108 বয়স : 56 লিঙ্গ : পুরুষ | DXG1268499 ফটো উপলব্ধ | 516 নাম : বিলাসী মাহাত স্বামীর নাম: উমেশচন্দ্র মাহাত বাড়ির নং : n0108 বয়স : 51 লিঙ্গ : মহিলা | DXG1268523 ফটো উপলব্ধ |
| 517 নাম : অরুণ মাহাত পিতার নাম: উমেশচন্দ্র মাহাত বাড়ির নং : n0108 বয়স : 33 লিঙ্গ : পুরুষ | NTO1550367 ফটো উপলব্ধ | 518 নাম : ঠাকুরদাস মাহাত পিতার নাম: নন্দলাল মাহাত বাড়ির নং : n0122 বয়স : 39 লিঙ্গ : পুরুষ | DXG2741189 ফটো উপলব্ধ | 519 নাম : জিতেন মাহাত পিতার নাম: দ্বিজপদ মাহাত বাড়ির নং : n0122 বয়স : 33 লিঙ্গ : পুরুষ | NTO1441724 ফটো উপলব্ধ |
| 520 নাম : হেমন্তী মাহাত স্বামীর নাম: রবি মাহাত বাড়ির নং : n0035 বয়স : 39 লিঙ্গ : মহিলা | DXG2783710 ফটো উপলব্ধ | 521 নাম : ধনঞ্জয় মাহাত পিতার নাম: মৃত্যুঞ্জয় মাহাত বাড়ির নং : n0035 বয়স : 41 লিঙ্গ : পুরুষ | DXG2300317 ফটো উপলব্ধ | 522 নাম : কুন্তি মাহাত স্বামীর নাম: ধনঞ্জয় মাহাত বাড়ির নং : n0035 বয়স : 34 লিঙ্গ : মহিলা | NTO1346360 ফটো উপলব্ধ |
| 523 নাম : কুন্তি মাহাত স্বামীর নাম: মৃত্যুঞ্জয় মাহাত বাড়ির নং : n0035 বয়স : 61 লিঙ্গ : মহিলা | WB/34/237/258308 ফটো উপলব্ধ | 524 নাম : নিকিতা মাহাত পিতার নাম: রবি মাহাত বাড়ির নং : এন0035 বয়স : 21 লিঙ্গ : মহিলা | NTO2436095 ফটো উপলব্ধ | 525 নাম : সরলবাণি মাহাত স্বামীর নাম: লক্ষীরাম মাহাত বাড়ির নং : n0036 বয়স : 56 লিঙ্গ : মহিলা | DXG2635647 ফটো উপলব্ধ |
| 526 নাম : লক্ষীরাম মাহাত পিতার নাম: দুঃখু মাহাত বাড়ির নং : n0036 বয়স : 61 লিঙ্গ : পুরুষ | WB/34/237/258025 ফটো উপলব্ধ | 527 নাম : রাইমনি মাহাত স্বামীর নাম: নিধিরাম মাহাত বাড়ির নং : n0036 বয়স : 58 লিঙ্গ : মহিলা | WB/34/237/258309 ফটো উপলব্ধ | 528 নাম : ভুবনেশ্বর মাহাত পিতার নাম: লক্ষীরাম মাহাত বাড়ির নং : n0036 বয়স : 29 লিঙ্গ : পুরুষ | NTO1658806 ফটো উপলব্ধ |
| 529 নাম : আকলী মাহাত স্বামীর নাম: কপ্তিরাম মাহাত বাড়ির নং : n0037 বয়স : 68 লিঙ্গ : মহিলা | DXG1893197 ফটো উপলব্ধ | 530 নাম : কপ্তিরাম মাহাত পিতার নাম: দুঃখু মাহাত বাড়ির নং : n0037 বয়স : 66 লিঙ্গ : পুরুষ | WB/34/237/258633 ফটো উপলব্ধ | 531 নাম : চিরঞ্জিত মাহাত পিতার নাম: কপ্তিরাম মাহাত বাড়ির নং : n0037 বয়স : 30 লিঙ্গ : পুরুষ | NTO1550441 ফটো উপলব্ধ |
| 532 নাম : প্রসেনজিত মাহাত পিতার নাম: কপ্তিরাম মাহাত বাড়ির নং : এন0037 বয়স : 21 লিঙ্গ : পুরুষ | NTO2466118 ফটো উপলব্ধ | 533 নাম : শেফালী মাহাত স্বামীর নাম: চিরঞ্জিত মাহাত বাড়ির নং : এন0037 বয়স : 20 লিঙ্গ : মহিলা | NTO2476398 ফটো উপলব্ধ | 534 নাম : উর্মিলা মাহাত স্বামীর নাম: রজনী মাহাত বাড়ির নং : n0038 বয়স : 63 লিঙ্গ : মহিলা | WB/34/237/258047 ফটো উপলব্ধ |
| 535 নাম : খগেন চন্দ্র মাহাত পিতার নাম: রজনীকান্ত মাহাত বাড়ির নং : n0038 বয়স : 37 লিঙ্গ : পুরুষ | DXG2783660 ফটো উপলব্ধ | 536 নাম : ক্ষুদিরাম মাহাত পিতার নাম: বনমালী মাহাত বাড়ির নং : n0039 বয়স : 53 লিঙ্গ : পুরুষ | DXG2635506 ফটো উপলব্ধ | 537 নাম : মেরথু মাহাত পিতার নাম: বনমালী মাহাত বাড়ির নং : n0039 বয়স : 47 লিঙ্গ : পুরুষ | DXG1893346 ফটো উপলব্ধ |
| 538 নাম : মঙ্গলী মাহাত স্বামীর নাম: মেরথু মাহাত বাড়ির নং : n0039 বয়স : 45 লিঙ্গ : মহিলা | DXG1893353 ফটো উপলব্ধ | 539 নাম : রহনী মাহাত স্বামীর নাম: রসরাজ মাহাত বাড়ির নং : n0040 বয়স : 75 লিঙ্গ : মহিলা | NTO0304238 ফটো উপলব্ধ | 540 নাম : কেশবচন্দ্র মাহাত পিতার নাম: রসরাজ মাহাত বাড়ির নং : n0040 বয়স : 51 লিঙ্গ : পুরুষ | WB/34/237/258144 ফটো উপলব্ধ |

| | | | | | |
|---|--------------------------------|--|--------------------------------|--|--------------------------------|
| 541 নাম : বিজলা মাহাত স্বামীর নাম: কেশবচন্দ্র মাহাত বাড়ির নং : n0040 বয়স : 43 লিঙ্গ : মহিলা | DXG1892991 ফটো উপলব্ধ | 542 নাম : রঘুনাথ মাহাত পিতার নাম: শিবরাম মাহাত বাড়ির নং : n0041 বয়স : 56 লিঙ্গ : পুরুষ | WB/34/237/258381 ফটো উপলব্ধ | 543 নাম : সন্ধ্যা মাহাত স্বামীর নাম: রঘুনাথ মাহাত বাড়ির নং : n0041 বয়স : 46 লিঙ্গ : মহিলা | DXG1211572 ফটো উপলব্ধ |
| 544 নাম : মেঘনাথ মাহাত পিতার নাম: শিবরাম মাহাত বাড়ির নং : n0041 বয়স : 46 লিঙ্গ : পুরুষ | DXG2299832 ফটো উপলব্ধ | 545 নাম : রেখাবালা মাহাত স্বামীর নাম: মেঘনাথ মাহাত বাড়ির নং : n0041 বয়স : 39 লিঙ্গ : মহিলা | NTO1194919 ফটো উপলব্ধ | 546 নাম : সুধীর মাহাত পিতার নাম: বাদশাহি মাহাত বাড়ির নং : n0042 বয়স : 63 লিঙ্গ : পুরুষ | DXG1210921 ফটো উপলব্ধ |
| 547 নাম : কমলা মাহাত স্বামীর নাম: সুধীর মাহাত বাড়ির নং : n0042 বয়স : 59 লিঙ্গ : মহিলা | DXG1211598 ফটো উপলব্ধ | Q 548 নাম : নুনিবালা মাহাত স্বামীর নাম: রামপদ মাহাত বাড়ির নং : বয়স : 53 লিঙ্গ : মহিলা | DXG2301778 ফটো উপলব্ধ | 549 নাম : জগৎপাল মাহাত পিতার নাম: রামপদ মাহাত বাড়ির নং : n0043 বয়স : 41 লিঙ্গ : পুরুষ | DXG1210863 ফটো উপলব্ধ |
| 550 নাম : উষারানী মাহাত স্বামীর নাম: জগৎপাল মাহাত বাড়ির নং : n0043 বয়স : 45 লিঙ্গ : মহিলা | DXG1211564 ফটো উপলব্ধ | 551 নাম : ফাল্গুনী মাহাত পিতার নাম: কালিচরন মাহাত বাড়ির নং : n0044 বয়স : 49 লিঙ্গ : পুরুষ | DXG1893247 ফটো উপলব্ধ | 552 নাম : কমলা মাহাত স্বামীর নাম: উমাচরন মাহাত বাড়ির নং : n0045 বয়স : 62 লিঙ্গ : মহিলা | WB/34/237/258616 ফটো উপলব্ধ |
| 553 নাম : উপাসী মাহাত স্বামীর নাম: অশোক মাহাত বাড়ির নং : n0045 বয়স : 34 লিঙ্গ : মহিলা | NTO1346378 ফটো উপলব্ধ | 554 নাম : বর্ননী মাহাত স্বামীর নাম: বিরসিং মাহাত বাড়ির নং : n0045 বয়স : 38 লিঙ্গ : মহিলা | NTO1195072 ফটো উপলব্ধ | 555 নাম : জিতন মাহাত স্বামীর নাম: ছুট্ট মাহাত বাড়ির নং : n0046 বয়স : 71 লিঙ্গ : মহিলা | WB/34/237/258480 ফটো উপলব্ধ |
| 556 নাম : শিশুপাল মাহাত পিতার নাম: ছুট্ট মাহাত বাড়ির নং : n0046 বয়স : 38 লিঙ্গ : পুরুষ | DXG2741080 ফটো উপলব্ধ | 557 নাম : মমতা মাহাত স্বামীর নাম: শিশুপাল মাহাত বাড়ির নং : n0046 বয়স : 33 লিঙ্গ : মহিলা | NTO1346303 ফটো উপলব্ধ | 558 নাম : বিপিন মাহাত পিতার নাম: ছুট্ট বাবু মাহাত বাড়ির নং : n0046 বয়স : 42 লিঙ্গ : পুরুষ | DXG1893569 ফটো উপলব্ধ |
| 559 নাম : সরস্বতী মাহাত স্বামীর নাম: বিপিন মাহাত বাড়ির নং : n0046 বয়স : 37 লিঙ্গ : মহিলা | DXG2783678 ফটো উপলব্ধ | 560 নাম : সত্য মাহাত স্বামীর নাম: রথুলাল মাহাত বাড়ির নং : n0047 বয়স : 61 লিঙ্গ : মহিলা | WB/34/237/258618 ফটো উপলব্ধ | 561 নাম : অঙ্গদ মাহাত পিতার নাম: রথুলাল মাহাত বাড়ির নং : n0047 বয়স : 37 লিঙ্গ : পুরুষ | DXG2783637 ফটো উপলব্ধ |
| 562 নাম : মেথর মাহাত পিতার নাম: মনসারাম মাহাত বাড়ির নং : n0085 বয়স : 61 লিঙ্গ : পুরুষ | DXG1269182 ফটো উপলব্ধ | 563 নাম : সুলেখা মাহাত স্বামীর নাম: মেথর মাহাত বাড়ির নং : n0085 বয়স : 46 লিঙ্গ : মহিলা | DXG2741122 ফটো উপলব্ধ | 564 নাম : সদানন্দ মাহাত পিতার নাম: মেথর মাহাত বাড়ির নং : n0085 বয়স : 31 লিঙ্গ : পুরুষ | NTO1441674 ফটো উপলব্ধ |
| 565 নাম : গুরুপদ মাহাত পিতার নাম: আনন্দ মাহাত বাড়ির নং : n0121 বয়স : 67 লিঙ্গ : পুরুষ | WB/34/237/258008 ফটো উপলব্ধ | 566 নাম : শুভদ্রা মাহাত স্বামীর নাম: হরিপদ মাহাত বাড়ির নং : n0121 বয়স : 39 লিঙ্গ : মহিলা | NTO0304436 ফটো উপলব্ধ | 567 নাম : রক্তাবালা মাহাত স্বামীর নাম: দ্বিজপদ মাহাত বাড়ির নং : n0121 বয়স : 51 লিঙ্গ : মহিলা | DXG1279017 ফটো উপলব্ধ |
| 568 নাম : সরুনা মাহাত স্বামীর নাম: নন্দলাল মাহাত বাড়ির নং : n0122 বয়স : 76 লিঙ্গ : মহিলা | WB/34/237/258119 ফটো উপলব্ধ | 569 নাম : তুলসীদাস মাহাত পিতার নাম: নন্দলাল মাহাত বাড়ির নং : n0122 বয়স : 57 লিঙ্গ : পুরুষ | WB/34/237/258351 ফটো উপলব্ধ | 570 নাম : কুন্তি মাহাত স্বামীর নাম: তুলসীদাস মাহাত বাড়ির নং : n0122 বয়স : 53 লিঙ্গ : মহিলা | WB/34/237/258400 ফটো উপলব্ধ |

বিধানসভা নির্বাচনক্ষেত্রের নং, নাম : 240-বাঘমুন্ডি
ভাগ নং, নাম : 1-সারাদ

| | | | | | |
|---|--------------------------------|---|--------------------------------|---|--------------------------------|
| 571 নাম : সনকা মাহাত স্বামীর নাম: তুলসীদাস মাহাত বাড়ির নং : n0122 বয়স : 51 লিঙ্গ : মহিলা | DXG1893064 ফটো উপলব্ধ | 572 নাম : পবনচন্দ্র মাহাত পিতার নাম: রামপদ মাহাত বাড়ির নং : n0022 বয়স : 56 লিঙ্গ : পুরুষ | DXG2300416 ফটো উপলব্ধ | 573 নাম : শিবানী মাহাত স্বামীর নাম: অজিত মাহাত বাড়ির নং : n0022 বয়স : 32 লিঙ্গ : মহিলা | NTO1658780 ফটো উপলব্ধ |
| 574 নাম : অজিত মাহাত পিতার নাম: শ্রীপতিনাথ মাহাত বাড়ির নং : n0022 বয়স : 30 লিঙ্গ : পুরুষ | NTO1550557 ফটো উপলব্ধ | 575 নাম : দীপক মাহাত পিতার নাম: চণ্ডিচরন মাহাত বাড়ির নং : n0021 বয়স : 37 লিঙ্গ : পুরুষ | NTO1195007 ফটো উপলব্ধ | 576 নাম : দীনেশ মাহাত পিতার নাম: চণ্ডিচরন মাহাত বাড়ির নং : n0021 বয়স : 39 লিঙ্গ : পুরুষ | NTO1550433 ফটো উপলব্ধ |
| 577 নাম : চন্দীচরন মাহাত পিতার নাম: মহেশ্বর মাহাত বাড়ির নং : n0021 বয়স : 61 লিঙ্গ : পুরুষ | WB/34/237/258597 ফটো উপলব্ধ | 578 নাম : বীরসিং মাহাত পিতার নাম: পরশুরাম মাহাত বাড়ির নং : n0019 বয়স : 30 লিঙ্গ : পুরুষ | NTO1550482 ফটো উপলব্ধ | 579 নাম : বুধনি মাহাত স্বামীর নাম: পরশুরাম মাহাত বাড়ির নং : n0019 বয়স : 59 লিঙ্গ : মহিলা | WB/34/237/258216 ফটো উপলব্ধ |
| 580 নাম : পরশুরাম মাহাত পিতার নাম: গনেশ মাহাত বাড়ির নং : n0019 বয়স : 63 লিঙ্গ : পুরুষ | DXG2635522 ফটো উপলব্ধ | 581 নাম : ধনারাম মাহাত পিতার নাম: দুর্গাচরন মাহাত বাড়ির নং : n0018 বয়স : 39 লিঙ্গ : পুরুষ | NTO0305896 ফটো উপলব্ধ | 582 নাম : প্রদ্যুৎ মাহাত পিতার নাম: বীরেন মাহাত বাড়ির নং : n0018 বয়স : 30 লিঙ্গ : পুরুষ | NTO1550474 ফটো উপলব্ধ |
| 583 নাম : রসুনা মাহাত স্বামীর নাম: বীরেন মাহাত বাড়ির নং : n0018 বয়স : 55 লিঙ্গ : মহিলা | WB/34/237/258158 ফটো উপলব্ধ | 584 নাম : বীরেন মাহাত পিতার নাম: রাজকিশোর মাহাত বাড়ির নং : n0018 বয়স : 62 লিঙ্গ : পুরুষ | NTO2412393 ফটো উপলব্ধ | 585 নাম : ইন্দু মাহাত স্বামীর নাম: রাজকিশোর মাহাত বাড়ির নং : n0018 বয়স : 76 লিঙ্গ : মহিলা | WB/34/237/258152 ফটো উপলব্ধ |
| 586 নাম : অমিতকুমার মাহাত পিতার নাম: সহিদাস মাহাত বাড়ির নং : n0017 বয়স : 42 লিঙ্গ : পুরুষ | DXG2300473 ফটো উপলব্ধ | 587 নাম : কমলা মাহাত স্বামীর নাম: সহিদাস মাহাত বাড়ির নং : n0017 বয়স : 61 লিঙ্গ : মহিলা | WB/34/237/258625 ফটো উপলব্ধ | 588 নাম : সহিদাস মাহাত পিতার নাম: ভগীরথ মাহাত বাড়ির নং : n0017 বয়স : 67 লিঙ্গ : পুরুষ | WB/34/237/258596 ফটো উপলব্ধ |
| 589 নাম : দিপালী মাহাত স্বামীর নাম: সুনীল মাহাত বাড়ির নং : n0016 বয়স : 43 লিঙ্গ : মহিলা | DXG2520245 ফটো উপলব্ধ | 590 নাম : সুনীল মাহাত পিতার নাম: শিবেশ্বর মাহাত বাড়ির নং : n0016 বয়স : 57 লিঙ্গ : পুরুষ | WB/34/237/258511 ফটো উপলব্ধ | 591 নাম : অনামিকা মাহাত পিতার নাম: সুনীল মাহাত বাড়ির নং : এন0016 বয়স : 20 লিঙ্গ : মহিলা | NTO2485951 ফটো উপলব্ধ |
| 592 নাম : মনবোধ মাহাত পিতার নাম: গুহিরাম মাহাত বাড়ির নং : n0015 বয়স : 32 লিঙ্গ : পুরুষ | NTO1346261 ফটো উপলব্ধ | 593 নাম : পাঞ্চলী মাহাত স্বামীর নাম: মনোজ মাহাত বাড়ির নং : n0015 বয়স : 32 লিঙ্গ : মহিলা | NTO1441757 ফটো উপলব্ধ | 594 নাম : মনোজ মাহাত পিতার নাম: গুহিরাম মাহাত বাড়ির নং : n0015 বয়স : 34 লিঙ্গ : পুরুষ | NTO1194950 ফটো উপলব্ধ |
| 595 নাম : লগনি মাহাত স্বামীর নাম: গুহিরাম মাহাত বাড়ির নং : n0015 বয়স : 69 লিঙ্গ : মহিলা | WB/34/237/258116 ফটো উপলব্ধ | 596 নাম : গুহিরাম মাহাত পিতার নাম: মস্তা মাহাত বাড়ির নং : n0015 বয়স : 73 লিঙ্গ : পুরুষ | WB/34/237/258594 ফটো উপলব্ধ | 597 নাম : হরেকৃষ্ণ মাহাত পিতার নাম: দুর্গাচরন মাহাত বাড়ির নং : n0014 বয়স : 34 লিঙ্গ : পুরুষ | NTO1550540 ফটো উপলব্ধ |
| 598 নাম : শারদা মাহাত স্বামীর নাম: হরেকৃষ্ণ মাহাত বাড়ির নং : n0014 বয়স : 34 লিঙ্গ : মহিলা | NTO1658822 ফটো উপলব্ধ | 599 নাম : রেবতী মাহাত স্বামীর নাম: ধনারাম মাহাত বাড়ির নং : n0014 বয়স : 37 লিঙ্গ : মহিলা | NTO0305847 ফটো উপলব্ধ | 600 নাম : বুধন মাহাত মায়ের নাম: জলেশ্বরী মাহাত বাড়ির নং : n0095 বয়স : 46 লিঙ্গ : মহিলা | NTO1441849 ফটো উপলব্ধ |

| | | |
|--|------------------|------------|
| 601 | WB/34/237/258039 | ফটো উপলব্ধ |
| নাম : সুবল মাহাত পিতার নাম : সুধিধর মাহাত বাড়ির নং : n0096 বয়স : 63 লিঙ্গ : পুরুষ | | |

| | | |
|---|------------|------------|
| 602 | DXG2741148 | ফটো উপলব্ধ |
| নাম : পৌতম মাহাত পিতার নাম : সুবল চন্দ্র মাহাত বাড়ির নং : n0096 বয়স : 38 লিঙ্গ : পুরুষ | | |

| | | |
|--|------------|------------|
| 603 | NTO1658988 | ফটো উপলব্ধ |
| নাম : কুন্তি মাহাত স্বামীর নাম : পৌতম মাহাত বাড়ির নং : n0096 বয়স : 33 লিঙ্গ : মহিলা | | |

| | | |
|--|------------|------------|
| 604 | NTO2484723 | ফটো উপলব্ধ |
| নাম : সৃজিত মাহাত পিতার নাম : পৌতম মাহাত বাড়ির নং : এন0096 বয়স : 20 লিঙ্গ : পুরুষ | | |

| | | |
|--|------------------|------------|
| 605 | WB/34/237/258552 | ফটো উপলব্ধ |
| নাম : মনোহর মাহাত পিতার নাম : গৌরচন্দ্র মাহাত বাড়ির নং : n0097 বয়স : 63 লিঙ্গ : পুরুষ | | |

| | | |
|--|------------------|------------|
| 606 | WB/34/237/258502 | ফটো উপলব্ধ |
| নাম : যমুনা মাহাত স্বামীর নাম : মনোহর মাহাত বাড়ির নং : n0097 বয়স : 59 লিঙ্গ : মহিলা | | |

| | | |
|---|------------------|------------|
| 607 | WB/34/237/258553 | ফটো উপলব্ধ |
| নাম : বিভীষন মাহাত পিতার নাম : গৌরচন্দ্র মাহাত বাড়ির নং : n0097 বয়স : 60 লিঙ্গ : পুরুষ | | |

| | | |
|--|------------|------------|
| 608 | NTO1550565 | ফটো উপলব্ধ |
| নাম : চৈতন্য মাহাত পিতার নাম : বিভীষন মাহাত বাড়ির নং : n0097 বয়স : 32 লিঙ্গ : পুরুষ | | |

| | | |
|--|------------------|------------|
| 609 | WB/34/237/258543 | ফটো উপলব্ধ |
| নাম : সুদর্শন মাহাত পিতার নাম : গৌরচন্দ্র মাহাত বাড়ির নং : n0097 বয়স : 56 লিঙ্গ : পুরুষ | | |

| | | |
|--|------------------|------------|
| 610 | WB/34/237/258500 | ফটো উপলব্ধ |
| নাম : কোকিলা মাহাত স্বামীর নাম : বিভীষন মাহাত বাড়ির নং : n0097 বয়স : 55 লিঙ্গ : মহিলা | | |

| | | |
|---|------------|------------|
| 611 | NTO2494789 | ফটো উপলব্ধ |
| নাম : ফুলমনি মাহাত স্বামীর নাম : মিহির মাহাত বাড়ির নং : n0098 বয়স : 50 লিঙ্গ : মহিলা | | |

| | | |
|---|------------|------------|
| 612 | NTO2442259 | ফটো উপলব্ধ |
| নাম : দামোদর মাহাত মায়ের নাম : ফুলমনি মাহাত বাড়ির নং : সারাস্ব বয়স : 21 লিঙ্গ : পুরুষ | | |

| | | |
|---|------------------|------------|
| 613 | WB/34/237/258379 | ফটো উপলব্ধ |
| নাম : আস্তিক মাহাত পিতার নাম : পরশুরাম মাহাত বাড়ির নং : n0099 বয়স : 76 লিঙ্গ : পুরুষ | | |

| | | |
|--|------------------|------------|
| 614 | WB/34/237/258437 | ফটো উপলব্ধ |
| নাম : সমলি মাহাত স্বামীর নাম : আস্তিক মাহাত বাড়ির নং : n0099 বয়স : 68 লিঙ্গ : মহিলা | | |

| | | |
|---|------------------|------------|
| 615 | WB/34/237/258360 | ফটো উপলব্ধ |
| নাম : গর্জন মাহাত পিতার নাম : আস্তিক মাহাত বাড়ির নং : n0099 বয়স : 51 লিঙ্গ : পুরুষ | | |

| | | |
|---|------------|------------|
| 616 | NTO0304626 | ফটো উপলব্ধ |
| নাম : সীমা মাহাত স্বামীর নাম : গর্জন মাহাত বাড়ির নং : n0099 বয়স : 45 লিঙ্গ : মহিলা | | |

| | | |
|--|------------|------------|
| 617 | DXG2299865 | ফটো উপলব্ধ |
| নাম : ভোয়ারবি মাহাত পিতার নাম : আস্তিক মাহাত বাড়ির নং : n0099 বয়স : 41 লিঙ্গ : পুরুষ | | |

| | | |
|--|------------|------------|
| 618 | NTO0304634 | ফটো উপলব্ধ |
| নাম : কম্পনা মাহাত স্বামীর নাম : ভোয়ারবি মাহাত বাড়ির নং : n0099 বয়স : 38 লিঙ্গ : মহিলা | | |

| | | |
|--|------------------|------------|
| 619 | WB/34/237/258438 | ফটো উপলব্ধ |
| নাম : মুখু মাহাত স্বামীর নাম : চন্দ্রমোহন মাহাত বাড়ির নং : n0100 বয়স : 83 লিঙ্গ : মহিলা | | |

| | | |
|--|------------|------------|
| 620 | DXG2635563 | ফটো উপলব্ধ |
| নাম : চিত্তরঞ্জন মাহাত পিতার নাম : চন্দ্রমোহন মাহাত বাড়ির নং : n0100 বয়স : 62 লিঙ্গ : পুরুষ | | |

| | | |
|---|------------|------------|
| 621 | DXG1893528 | ফটো উপলব্ধ |
| নাম : মালতী মাহাত স্বামীর নাম : চিত্তরঞ্জন মাহাত বাড়ির নং : n0100 বয়স : 59 লিঙ্গ : মহিলা | | |

| | | |
|---|------------|------------|
| 622 | NTO1550631 | ফটো উপলব্ধ |
| নাম : অমলেশ মাহাত পিতার নাম : চিত্তরঞ্জন মাহাত বাড়ির নং : n0100 বয়স : 30 লিঙ্গ : পুরুষ | | |

| | | |
|---|------------|------------|
| 623 | DXG1893536 | ফটো উপলব্ধ |
| নাম : বলহরি মাহাত পিতার নাম : চন্দ্রমোহন মাহাত বাড়ির নং : n0100 বয়স : 42 লিঙ্গ : পুরুষ | | |

| | | |
|---|------------|------------|
| 624 | DXG2301729 | ফটো উপলব্ধ |
| নাম : জিরুলা মাহাত স্বামীর নাম : বলহরি মাহাত বাড়ির নং : n0100 বয়স : 39 লিঙ্গ : মহিলা | | |

| | | |
|---|------------------|------------|
| 625 | WB/34/237/258246 | ফটো উপলব্ধ |
| নাম : হরিদাস মাহাত পিতার নাম : জগু মাহাত বাড়ির নং : n0100 বয়স : 61 লিঙ্গ : পুরুষ | | |

| | | |
|--|------------------|------------|
| 626 | WB/34/237/258575 | ফটো উপলব্ধ |
| নাম : জুড়ানী মাহাত অন্যান্য : রমানাথ মাহাত বাড়ির নং : n0101 বয়স : 69 লিঙ্গ : মহিলা | | |

| | | |
|---|------------------|------------|
| 627 | WB/34/237/258534 | ফটো উপলব্ধ |
| নাম : শোভারাম মাহাত পিতার নাম : রমানাথ মাহাত বাড়ির নং : n0101 বয়স : 56 লিঙ্গ : পুরুষ | | |

| | | |
|--|------------------|------------|
| 628 | WB/34/237/258573 | ফটো উপলব্ধ |
| নাম : উষাবালা মাহাত স্বামীর নাম : শোভারাম মাহাত বাড়ির নং : n0101 বয়স : 50 লিঙ্গ : মহিলা | | |

| | | |
|--|------------|------------|
| 629 | NTO2436012 | ফটো উপলব্ধ |
| নাম : নীলিমা মাহাত পিতার নাম : শোভারাম মাহাত বাড়ির নং : এন0101 বয়স : 23 লিঙ্গ : মহিলা | | |

| | | |
|--|-----------|------------|
| 630 | NTO247792 | ফটো উপলব্ধ |
| নাম : অমিত মাহাত পিতার নাম : শোভারাম মাহাত বাড়ির নং : এন0101 বয়স : 21 লিঙ্গ : পুরুষ | | |

বিধানসভা নির্বাচনক্ষেত্রের নং, নাম : 240-বাঘমুন্ডি
ভাগ নং, নাম : 1-সারান্ন

| | | | | | | | | |
|---|------------------|------------|---|------------------|------------|--|------------------|------------|
| 631 | WB/34/237/258045 | ফটো উপলব্ধ | 632 | WB/34/237/258319 | ফটো উপলব্ধ | 633 | WB/34/237/258106 | ফটো উপলব্ধ |
| নাম : রাজেন মাহাত পিতার নাম: মনিরাম মাহাত বাড়ির নং : n0102 বয়স : 67 লিঙ্গ : পুরুষ | | | নাম : ডমনী মাহাত স্বামীর নাম: রাজেন মাহাত বাড়ির নং : n0102 বয়স : 50 লিঙ্গ : মহিলা | | | নাম : অনিল মাহাত পিতার নাম: মনিরাম মাহাত বাড়ির নং : n0102 বয়স : 55 লিঙ্গ : পুরুষ | | |
| 634 | WB/34/237/258324 | ফটো উপলব্ধ | 635 | NT02477867 | ফটো উপলব্ধ | 636 | WB/34/237/258191 | ফটো উপলব্ধ |
| নাম : পতিলা মাহাত স্বামীর নাম: অনিল মাহাত বাড়ির নং : n0102 বয়স : 53 লিঙ্গ : মহিলা | | | নাম : রেবা মাহাত স্বামীর নাম: বিল্টু মাহাত বাড়ির নং : এন0102 বয়স : 24 লিঙ্গ : মহিলা | | | নাম : তরুণালা মাহাত স্বামীর নাম: ভাগবত মাহাত বাড়ির নং : n0103 বয়স : 69 লিঙ্গ : মহিলা | | |
| 637 | WB/34/237/258357 | ফটো উপলব্ধ | 638 | DXG2095784 | ফটো উপলব্ধ | 639 | NT02435915 | ফটো উপলব্ধ |
| নাম : গন্তীর মাহাত পিতার নাম: ভাগবত মাহাত বাড়ির নং : n0103 বয়স : 53 লিঙ্গ : পুরুষ | | | নাম : মনিবালা মাহাত স্বামীর নাম: গন্তীর মাহাত বাড়ির নং : n0103 বয়স : 41 লিঙ্গ : মহিলা | | | নাম : প্রীতিলতা মাহাত পিতার নাম: গন্তীর মাহাত বাড়ির নং : এন0103 বয়স : 21 লিঙ্গ : মহিলা | | |
| 640 | DXG2095735 | ফটো উপলব্ধ | 641 | DXG2635472 | ফটো উপলব্ধ | 642 | DXG1269703 | ফটো উপলব্ধ |
| নাম : শ্রীমতী বালা মাহাত স্বামীর নাম: উত্তম মাহাত বাড়ির নং : n0104 বয়স : 41 লিঙ্গ : মহিলা | | | নাম : রাজ কিশোর মাহাত পিতার নাম: মিতন মাহাত বাড়ির নং : n0105 বয়স : 75 লিঙ্গ : পুরুষ | | | নাম : কাশিনাথ মাহাত পিতার নাম: রাজ কিশোর মাহাত বাড়ির নং : n0105 বয়স : 43 লিঙ্গ : পুরুষ | | |
| 643 | DXG2299956 | ফটো উপলব্ধ | 644 | WB/34/237/258560 | ফটো উপলব্ধ | 645 | WB/34/237/258462 | ফটো উপলব্ধ |
| নাম : রসনা মাহাত স্বামীর নাম: কাশীনাথ মাহাত বাড়ির নং : n0105 বয়স : 40 লিঙ্গ : মহিলা | | | নাম : জগাই মাহাত পিতার নাম: মিতন মাহাত বাড়ির নং : n0106 বয়স : 73 লিঙ্গ : পুরুষ | | | নাম : ঝুনিয়া মাহাত স্বামীর নাম: জগাই মাহাত বাড়ির নং : n0106 বয়স : 69 লিঙ্গ : মহিলা | | |
| 646 | WB/34/237/258541 | ফটো উপলব্ধ | 647 | WB/34/237/258352 | ফটো উপলব্ধ | 648 | WB/34/237/258495 | ফটো উপলব্ধ |
| নাম : ভানুমতি মাহাত স্বামীর নাম: কিরীটচন্দ্র মাহাত বাড়ির নং : n0107 বয়স : 89 লিঙ্গ : মহিলা | | | নাম : জিরুল চন্দ্র মাহাত পিতার নাম: কিরীট চন্দ্র মাহাত বাড়ির নং : n0107 বয়স : 61 লিঙ্গ : পুরুষ | | | নাম : ভানু মাহাত স্বামীর নাম: জিরুল মাহাত বাড়ির নং : n0107 বয়স : 56 লিঙ্গ : মহিলা | | |
| 649 | WB/34/237/258356 | ফটো উপলব্ধ | 650 | NT00304857 | ফটো উপলব্ধ | 651 | DXG1269711 | ফটো উপলব্ধ |
| নাম : হলধর মাহাত পিতার নাম: কিরীট চন্দ্র মাহাত বাড়ির নং : n0107 বয়স : 53 লিঙ্গ : পুরুষ | | | নাম : রাধিকা মাহাত স্বামীর নাম: কৃষ্ণপদ মাহাত বাড়ির নং : n0076 বয়স : 61 লিঙ্গ : মহিলা | | | নাম : হরিচরন মাহাত পিতার নাম: গোকুলচন্দ্র মাহাত বাড়ির নং : n0078 বয়স : 48 লিঙ্গ : পুরুষ | | |
| 652 | NT00305086 | ফটো উপলব্ধ | 653 | DXG1893437 | ফটো উপলব্ধ | 654 | WB/34/237/258421 | ফটো উপলব্ধ |
| নাম : লখী মাহাত স্বামীর নাম: হরিচরন মাহাত বাড়ির নং : n0078 বয়স : 39 লিঙ্গ : মহিলা | | | নাম : লখী মাহাত স্বামীর নাম: গোকুল মাহাত বাড়ির নং : n0078 বয়স : 76 লিঙ্গ : মহিলা | | | নাম : গুরুচরন মাহাত পিতার নাম: গোকুল মাহাত বাড়ির নং : n0078 বয়স : 51 লিঙ্গ : পুরুষ | | |
| 655 | DXG2520211 | ফটো উপলব্ধ | 656 | WB/34/237/258473 | ফটো উপলব্ধ | 657 | WB/34/237/258124 | ফটো উপলব্ধ |
| নাম : লতিকা মাহাত স্বামীর নাম: গুরুচরন মাহাত বাড়ির নং : n0078 বয়স : 43 লিঙ্গ : মহিলা | | | নাম : সানু মাহাত পিতার নাম: মনিরাম মাহাত বাড়ির নং : n0079 বয়স : 52 লিঙ্গ : মহিলা | | | নাম : হারাধন মাহাত পিতার নাম: মনিরাম মাহাত বাড়ির নং : n0079 বয়স : 50 লিঙ্গ : পুরুষ | | |
| 658 | DXG1893932 | ফটো উপলব্ধ | 659 | DXG2635399 | ফটো উপলব্ধ | 660 | WB/34/237/258188 | ফটো উপলব্ধ |
| নাম : অনিতা মাহাত স্বামীর নাম: হারাধন মাহাত বাড়ির নং : n0079 বয়স : 42 লিঙ্গ : মহিলা | | | নাম : ঘসনি মাহাত স্বামীর নাম: ফাগু মাহাত বাড়ির নং : n0080 বয়স : 71 লিঙ্গ : মহিলা | | | নাম : বিদেশী মাহাত পিতার নাম: ফাগু মাহাত বাড়ির নং : n0080 বয়স : 71 লিঙ্গ : পুরুষ | | |

| | | | | | | | | |
|---|------------------|------------|---|------------------|------------|---|------------------|------------|
| 661 নাম : মুসরী মাহাত স্বামীর নাম: বিদেশী মাহাত বাড়ির নং : n0080 বয়স : 50 লিঙ্গ : মহিলা | WB/34/237/258496 | ফটো উপলব্ধ | 662 নাম : জিরুল মাহাত পিতার নাম: ফাগু মাহাত বাড়ির নং : n0080 বয়স : 49 লিঙ্গ : পুরুষ | DXG1895440 | ফটো উপলব্ধ | 663 নাম : অজিত মাহাত পিতার নাম: ফাগু মাহাত বাড়ির নং : n0080 বয়স : 40 লিঙ্গ : পুরুষ | DXG2301752 | ফটো উপলব্ধ |
| 664 নাম : প্রতিমা মাহাত স্বামীর নাম: অজিত মাহাত বাড়ির নং : n0080 বয়স : 31 লিঙ্গ : মহিলা | NTO1658996 | ফটো উপলব্ধ | 665 নাম : সমলা মাহাত স্বামীর নাম: জিরুল মাহাত বাড়ির নং : n0080 বয়স : 42 লিঙ্গ : মহিলা | DXG1893080 | ফটো উপলব্ধ | 666 নাম : সুশেন মাহাত পিতার নাম: আশারাম মাহাত বাড়ির নং : n0080 বয়স : 42 লিঙ্গ : পুরুষ | DXG2299774 | ফটো উপলব্ধ |
| 667 নাম : প্রসেনজিৎ মাহাত পিতার নাম: বিদেশী মাহাত বাড়ির নং : এন0080 বয়স : 23 লিঙ্গ : পুরুষ | NTO2477784 | ফটো উপলব্ধ | 668 নাম : সমীর মাহাত পিতার নাম: সুশেন মাহাত বাড়ির নং : এন0080 বয়স : 22 লিঙ্গ : পুরুষ | NTO2483964 | ফটো উপলব্ধ | 669 নাম : রেনুকা মাহাত স্বামীর নাম: রাহুল মাহাত বাড়ির নং : n0060 বয়স : 38 লিঙ্গ : মহিলা | NTO0304691 | ফটো উপলব্ধ |
| 670 নাম : ললিতা মাহাত স্বামীর নাম: ধীরেন মাহাত বাড়ির নং : n0061 বয়স : 53 লিঙ্গ : মহিলা | WB/34/237/258413 | ফটো উপলব্ধ | 671 নাম : ভবানী মাহাত পিতার নাম: রাখহরি মাহাত বাড়ির নং : n0061 বয়স : 51 লিঙ্গ : মহিলা | WB/34/237/258396 | ফটো উপলব্ধ | 672 নাম : বালিকা মাহাত স্বামীর নাম: জয়রাম মাহাত বাড়ির নং : n0116 বয়স : 30 লিঙ্গ : মহিলা | NTO1658830 | ফটো উপলব্ধ |
| 673 নাম : জয়রাম মাহাত পিতার নাম: বৃন্দাবন মাহাত বাড়ির নং : n0116 বয়স : 33 লিঙ্গ : পুরুষ | NTO1346279 | ফটো উপলব্ধ | 674 নাম : পাকবতী মাহাত স্বামীর নাম: দিগম্বর মাহাত বাড়ির নং : n0116 বয়স : 50 লিঙ্গ : মহিলা | WB/34/237/258270 | ফটো উপলব্ধ | 675 নাম : দিগম্বর মাহাত পিতার নাম: বৃন্দাবন মাহাত বাড়ির নং : n0116 বয়স : 54 লিঙ্গ : পুরুষ | WB/34/237/258192 | ফটো উপলব্ধ |
| 676 নাম : বৃন্দাবন মাহাত পিতার নাম: নুকু মাহাত বাড়ির নং : n0116 বয়স : 86 লিঙ্গ : পুরুষ | WB/34/237/258367 | ফটো উপলব্ধ | 677 নাম : অষ্টমী মাহাত স্বামীর নাম: নীলমাধব মাহাত বাড়ির নং : n0115 বয়স : 34 লিঙ্গ : মহিলা | NTO1195098 | ফটো উপলব্ধ | 678 নাম : নীল মাধব মাহাত পিতার নাম: রামদাস মাহাত বাড়ির নং : n0115 বয়স : 36 লিঙ্গ : পুরুষ | DXG2520260 | ফটো উপলব্ধ |
| 679 নাম : রামদাস মাহাত পিতার নাম: জগু মাহাত বাড়ির নং : n0115 বয়স : 77 লিঙ্গ : পুরুষ | WB/34/237/258007 | ফটো উপলব্ধ | 680 নাম : পচনি মাহাত স্বামীর নাম: বলহরি মাহাত বাড়ির নং : n0113 বয়স : 41 লিঙ্গ : মহিলা | DXG2301711 | ফটো উপলব্ধ | 681 নাম : বলহরি মাহাত পিতার নাম: হাগুড় মাহাত বাড়ির নং : n0113 বয়স : 71 লিঙ্গ : পুরুষ | WB/34/237/258610 | ফটো উপলব্ধ |
| 682 নাম : মাহাবীর মাহাত পিতার নাম: বলহরি মাহাত বাড়ির নং : এন0113 বয়স : 24 লিঙ্গ : পুরুষ | NTO2480192 | ফটো উপলব্ধ | 683 নাম : সুচিত্রা মাহাত স্বামীর নাম: গোবর্দন মাহাত বাড়ির নং : n0112 বয়স : 40 লিঙ্গ : মহিলা | DXG2741155 | ফটো উপলব্ধ | 684 নাম : গোবর্দন মাহাত পিতার নাম: সীতারাম মাহাত বাড়ির নং : n0112 বয়স : 48 লিঙ্গ : পুরুষ | DXG2300358 | ফটো উপলব্ধ |
| 685 নাম : দেবেন্দ্রনাথ মাহাত পিতার নাম: সীতারাম মাহাত বাড়ির নং : n0112 বয়স : 53 লিঙ্গ : পুরুষ | WB/34/237/258584 | ফটো উপলব্ধ | 686 নাম : বাসন্তী মাহাত স্বামীর নাম: মধুসূদন মাহাত বাড়ির নং : n0112 বয়স : 54 লিঙ্গ : মহিলা | WB/34/237/258295 | ফটো উপলব্ধ | 687 নাম : মধুসূদন মাহাত পিতার নাম: সীতারাম মাহাত বাড়ির নং : n0112 বয়স : 59 লিঙ্গ : পুরুষ | DXG1893759 | ফটো উপলব্ধ |
| 688 নাম : সীতারাম মাহাত পিতার নাম: ধনঞ্জয় মাহাত বাড়ির নং : n0112 বয়স : 81 লিঙ্গ : পুরুষ | WB/34/237/258155 | ফটো উপলব্ধ | 689 নাম : নমিতা মাহাত স্বামীর নাম: সদাই মাহাত বাড়ির নং : n0111 বয়স : 40 লিঙ্গ : মহিলা | DXG2300127 | ফটো উপলব্ধ | 690 নাম : সদাই মাহাত পিতার নাম: ঘাসিরাম মাহাত বাড়ির নং : n0111 বয়স : 46 লিঙ্গ : পুরুষ | DXG2300119 | ফটো উপলব্ধ |

| | | | | | |
|--|--------------------------------|---|--------------------------------|--|--------------------------------|
| 691 নাম : মিথিলা মাহাত স্বামীর নাম: সনাতন মাহাত বাড়ির নং : n0111 বয়স : 50 লিঙ্গ : মহিলা | DXG1893460 ফটো উপলব্ধ | 692 নাম : সনাতন মাহাত পিতার নাম: ঘাসিরাম মাহাত বাড়ির নং : n0111 বয়স : 52 লিঙ্গ : পুরুষ | WB/34/237/258140 ফটো উপলব্ধ | 693 নাম : সুমিতা মাহাত স্বামীর নাম: প্রবীর মাহাত বাড়ির নং : সারনো বয়স : 20 লিঙ্গ : মহিলা | NTO2427011 ফটো উপলব্ধ |
| 694 নাম : সুমিতা মাহাত স্বামীর নাম: বিদ্যাধর মাহাত বাড়ির নং : n0110 বয়স : 53 লিঙ্গ : মহিলা | WB/34/237/258533 ফটো উপলব্ধ | 695 নাম : বিদ্যাধর মাহাত পিতার নাম: ভজহরি মাহাত বাড়ির নং : n0110 বয়স : 56 লিঙ্গ : পুরুষ | WB/34/237/258635 ফটো উপলব্ধ | 696 নাম : চিনিবালা মাহাত পিতার নাম: ভজহরি মাহাত বাড়ির নং : n0110 বয়স : 58 লিঙ্গ : মহিলা | WB/34/237/258565 ফটো উপলব্ধ |
| 697 নাম : ভানু মাহাত স্বামীর নাম: কৃষ্ণপদ মাহাত বাড়ির নং : n0109 বয়স : 63 লিঙ্গ : মহিলা | WB/34/237/258426 ফটো উপলব্ধ | 698 নাম : বিকাশ মাহাত পিতার নাম: গতিকৃষ্ণ মাহাত বাড়ির নং : n0109 বয়স : 30 লিঙ্গ : পুরুষ | NTO1550615 ফটো উপলব্ধ | 699 নাম : নিত্যানন্দ মাহাত পিতার নাম: নামনারায়ন মাহাত বাড়ির নং : n0032 বয়স : 50 লিঙ্গ : পুরুষ | WB/34/237/258142 ফটো উপলব্ধ |
| 700 নাম : মেনকা মাহাত পিতার নাম: বিরেশ চন্দ্র মাহাত বাড়ির নং : n0031 বয়স : 31 লিঙ্গ : মহিলা | NTO1441880 ফটো উপলব্ধ | 701 নাম : মেনকা মাহাত স্বামীর নাম: শঙ্কর মাহাত বাড়ির নং : n0031 বয়স : 46 লিঙ্গ : মহিলা | DXG2300465 ফটো উপলব্ধ | 702 নাম : বিরেশচন্দ্র মাহাত পিতার নাম: হীরালাল মাহাত বাড়ির নং : n0031 বয়স : 65 লিঙ্গ : পুরুষ | WB/34/237/258032 ফটো উপলব্ধ |
| 703 নাম : পরিতোষ মাহাত পিতার নাম: শংকর প্রসাদ মাহাত বাড়ির নং : এন0031 বয়স : 22 লিঙ্গ : পুরুষ | NTO2481794 ফটো উপলব্ধ | 704 নাম : ললিতা মাহাত স্বামীর নাম: নগেন্দ্র মাহাত বাড়ির নং : n0030 বয়স : 59 লিঙ্গ : মহিলা | WB/34/237/258636 ফটো উপলব্ধ | 705 নাম : কিংকর মাহাত পিতার নাম: শম্ভুনাথ মাহাত বাড়ির নং : n0030 বয়স : 56 লিঙ্গ : পুরুষ | WB/34/237/258549 ফটো উপলব্ধ |
| 706 নাম : দুর্নুবালা মাহাত পিতার নাম: শম্ভুনাথ মাহাত বাড়ির নং : n0030 বয়স : 59 লিঙ্গ : মহিলা | WB/34/237/258580 ফটো উপলব্ধ | 707 নাম : নগেন্দ্রনাথ মাহাত পিতার নাম: শম্ভুনাথ মাহাত বাড়ির নং : n0030 বয়স : 62 লিঙ্গ : পুরুষ | WB/34/237/258344 ফটো উপলব্ধ | 708 নাম : চক্রধর মাহাত পিতার নাম: নরেশ মাহাত বাড়ির নং : n0030 বয়স : 31 লিঙ্গ : পুরুষ | NTO1658855 ফটো উপলব্ধ |
| 709 নাম : বিপতারণ মাহাত পিতার নাম: নরেশ মাহাত বাড়ির নং : n0030 বয়স : 39 লিঙ্গ : পুরুষ | NTO1195056 ফটো উপলব্ধ | 710 নাম : সাগরী মাহাত স্বামীর নাম: নরেশ মাহাত বাড়ির নং : n0030 বয়স : 63 লিঙ্গ : মহিলা | WB/34/237/258030 ফটো উপলব্ধ | 711 নাম : কেপিন্দ্রনাথ মাহাত পিতার নাম: রঘুনাথ মাহাত বাড়ির নং : n0029 বয়স : 38 লিঙ্গ : পুরুষ | NTO0306217 ফটো উপলব্ধ |
| 712 নাম : কুইলী মাহাত স্বামীর নাম: রঘু মাহাত বাড়ির নং : n0029 বয়স : 62 লিঙ্গ : মহিলা | WB/34/237/258577 ফটো উপলব্ধ | 713 নাম : রঘু মাহাত পিতার নাম: ফাগু মাহাত বাড়ির নং : n0029 বয়স : 65 লিঙ্গ : পুরুষ | WB/34/237/258016 ফটো উপলব্ধ | 714 নাম : দেবশ্বর মাহাত পিতার নাম: জগদীশ মাহাত বাড়ির নং : n0028 বয়স : 30 লিঙ্গ : পুরুষ | NTO1550524 ফটো উপলব্ধ |
| 715 নাম : অম্বরীশ মাহাত পিতার নাম: জগদীশ মাহাত বাড়ির নং : n0028 বয়স : 37 লিঙ্গ : পুরুষ | DXG2783652 ফটো উপলব্ধ | 716 নাম : উজ্জ্বলা মাহাত স্বামীর নাম: রহিন মাহাত বাড়ির নং : n0027 বয়স : 63 লিঙ্গ : মহিলা | DXG1893171 ফটো উপলব্ধ | 717 নাম : কল্যাণী মাহাত স্বামীর নাম: রঞ্জিত মাহাত বাড়ির নং : n0026 বয়স : 44 লিঙ্গ : মহিলা | DXG2300234 ফটো উপলব্ধ |
| 718 নাম : রঞ্জিত মাহাত পিতার নাম: মাখন মাহাত বাড়ির নং : n0026 বয়স : 53 লিঙ্গ : পুরুষ | WB/34/237/258136 ফটো উপলব্ধ | 719 নাম : নিখিল মাহাত পিতার নাম: গঙ্গাধর মাহাত বাড়ির নং : n0025 বয়স : 34 লিঙ্গ : পুরুষ | NTO1346329 ফটো উপলব্ধ | 720 নাম : অখিল মাহাত পিতার নাম: বিভূতী মাহাত বাড়ির নং : n0025 বয়স : 38 লিঙ্গ : পুরুষ | DXG2783728 ফটো উপলব্ধ |

| | | | | | |
|--|------------------|---|------------------|--|------------------|
| 721 নাম : অলকা মাহাত স্বামীর নাম: গঙ্গাধর মাহাত বাড়ির নং : n0025 বয়স : 63 লিঙ্গ : মহিলা | WB/34/237/258472 | 722 নাম : পঙ্কজ মাহাত পিতার নাম: বিভূতি মাহাত বাড়ির নং : n0025 বয়স : 29 লিঙ্গ : পুরুষ | NT01658962 | 723 নাম : অঞ্জনা মাহাত স্বামীর নাম: বিভূতি মাহাত বাড়ির নং : n0025 বয়স : 67 লিঙ্গ : মহিলা | WB/34/237/258478 |
| 724 নাম : বিভূতি মাহাত পিতার নাম: দয়ারাম মাহাত বাড়ির নং : n0025 বয়স : 72 লিঙ্গ : পুরুষ | NT02219194 | 725 নাম : বারুণী মাহাত পিতার নাম: শক্তিপদ মাহাত বাড়ির নং : n0024 বয়স : 48 লিঙ্গ : মহিলা | DXG2635571 | 726 নাম : সন্ধ্যা মাহাত স্বামীর নাম: মোটা মাহাত বাড়ির নং : এন0024 বয়স : 22 লিঙ্গ : মহিলা | NT02487221 |
| 727 নাম : কনিকা মাহাত স্বামীর নাম: তপন মাহাত বাড়ির নং : n0023 বয়স : 31 লিঙ্গ : মহিলা | NT01441740 | 728 নাম : তপন মাহাত পিতার নাম: শ্যামপদ মাহাত বাড়ির নং : n0023 বয়স : 40 লিঙ্গ : পুরুষ | DXG2300531 | 729 নাম : শ্যামপদ মাহাত পিতার নাম: হরি মাহাত বাড়ির নং : n0023 বয়স : 64 লিঙ্গ : পুরুষ | NT00306779 |
| 730 নাম : রমনী মাহাত স্বামীর নাম: পবনচন্দ্র মাহাত বাড়ির নং : n0022 বয়স : 53 লিঙ্গ : মহিলা | DXG2300424 | 731 নাম : ধনেশ্বর মাহাত পিতার নাম: দুর্গাচরন মাহাত বাড়ির নং : n0014 বয়স : 29 লিঙ্গ : পুরুষ | NT01658772 | 732 নাম : জুগুনী মাহাত স্বামীর নাম: দুর্গাচরন মাহাত বাড়ির নং : n0014 বয়স : 61 লিঙ্গ : মহিলা | WB/34/237/258362 |
| 733 নাম : সতু মাহাত স্বামীর নাম: শ্রীপতি মাহাত বাড়ির নং : n0013 বয়স : 66 লিঙ্গ : মহিলা | WB/34/237/258181 | 734 নাম : হেমালী মাহাত স্বামীর নাম: অমূল্য মাহাত বাড়ির নং : n0012 বয়স : 31 লিঙ্গ : মহিলা | NT01658921 | 735 নাম : অমূল্য মাহাত পিতার নাম: দ্বিজপদ মাহাত বাড়ির নং : n0012 বয়স : 37 লিঙ্গ : পুরুষ | NT00305664 |
| 736 নাম : চম্পালা মাহাত স্বামীর নাম: দ্বিজপদ মাহাত বাড়ির নং : n0012 বয়স : 61 লিঙ্গ : মহিলা | WB/34/237/258403 | 737 নাম : দ্বিজপদ মাহাত পিতার নাম: বাউ মাহাত বাড়ির নং : n0012 বয়স : 66 লিঙ্গ : পুরুষ | WB/34/237/258310 | 738 নাম : সুন্দরা মাহাত স্বামীর নাম: যুধিষ্ঠির মাহাত বাড়ির নং : n0011 বয়স : 61 লিঙ্গ : মহিলা | WB/34/237/258114 |
| 739 নাম : যুধিষ্ঠির মাহাত পিতার নাম: সলখন মাহাত বাড়ির নং : n0011 বয়স : 64 লিঙ্গ : পুরুষ | WB/34/237/258190 | 740 নাম : সুমিতা মাহাত স্বামীর নাম: গান্ধি মাহাত বাড়ির নং : n0010 বয়স : 66 লিঙ্গ : মহিলা | WB/34/237/258131 | 741 নাম : উত্তম মাহাত পিতার নাম: বলরাম মাহাত বাড়ির নং : n0009 বয়স : 40 লিঙ্গ : পুরুষ | NT00306274 |
| 742 নাম : রীনা মাহাত স্বামীর নাম: গৌতম মাহাত বাড়ির নং : n0009 বয়স : 29 লিঙ্গ : মহিলা | NT01658814 | 743 নাম : বেদনা মাহাত পিতার নাম: তুলসী মাহাত বাড়ির নং : n0122 বয়স : 30 লিঙ্গ : মহিলা | NT01550516 | 744 নাম : মামণি মাহাত স্বামীর নাম: মোহন মাহাত বাড়ির নং : এন0122 বয়স : 20 লিঙ্গ : মহিলা | NT02442747 |
| 745 নাম : রামরতন মাহাত পিতার নাম: হাড়িরাম মাহাত বাড়ির নং : n0123 বয়স : 75 লিঙ্গ : পুরুষ | WB/34/237/258011 | 746 নাম : চিত্তামনি মাহাত স্বামীর নাম: রামরতন মাহাত বাড়ির নং : n0123 বয়স : 69 লিঙ্গ : মহিলা | DXG2300374 | 747 নাম : নরসিং মাহাত পিতার নাম: রামরতন মাহাত বাড়ির নং : n0123 বয়স : 50 লিঙ্গ : পুরুষ | WB/34/237/258021 |
| 748 নাম : মঞ্জুরানী মাহাত স্বামীর নাম: নরসিং মাহাত বাড়ির নং : n0123 বয়স : 40 লিঙ্গ : মহিলা | DXG2300382 | 749 নাম : দেবকুমার মাহাত পিতার নাম: রামরতন মাহাত বাড়ির নং : n0123 বয়স : 46 লিঙ্গ : পুরুষ | WB/34/237/258006 | 750 নাম : সুরেশ মাহাত পিতার নাম: হাড়িরাম মাহাত বাড়ির নং : n0123 বয়স : 67 লিঙ্গ : পুরুষ | DXG2635688 |

| | | | | | |
|--|--------------------------------|---|--------------------------------|--|--------------------------------|
| 751 নাম : সুমিত্রা মাহাত স্বামীর নাম: সুরেশ মাহাত বাড়ির নং : n0123 বয়স : 56 লিঙ্গ : মহিলা | DXG2635696 ফটো উপলব্ধ | 752 নাম : ছবি মাহাত পিতার নাম: রাম রতন মাহাত বাড়ির নং : n0123 বয়স : 53 লিঙ্গ : মহিলা | DXG1270214 ফটো উপলব্ধ | 753 নাম : মঙ্গলা মাহাত স্বামীর নাম: গুলাল মাহাত বাড়ির নং : n0124 বয়স : 89 লিঙ্গ : মহিলা | WB/34/237/258466 ফটো উপলব্ধ |
| 754 নাম : পৌতম মাহাত পিতার নাম: বলরাম মাহাত বাড়ির নং : n0009 বয়স : 40 লিঙ্গ : পুরুষ | DXG2741072 ফটো উপলব্ধ | 755 নাম : সারথি মাহাত স্বামীর নাম: বলরাম মাহাত বাড়ির নং : n0009 বয়স : 61 লিঙ্গ : মহিলা | DXG1210475 ফটো উপলব্ধ | 756 নাম : রাজীব মাহাত পিতার নাম: মঙ্গল মাহাত বাড়ির নং : n0008 বয়স : 33 লিঙ্গ : পুরুষ | NT01441690 ফটো উপলব্ধ |
| 757 নাম : চিনিবালা মাহাত স্বামীর নাম: মঙ্গল মাহাত বাড়ির নং : n0008 বয়স : 53 লিঙ্গ : মহিলা | WB/34/237/258314 ফটো উপলব্ধ | 758 নাম : মঙ্গল মাহাত পিতার নাম: শ্রীপদ মাহাত বাড়ির নং : n0008 বয়স : 55 লিঙ্গ : পুরুষ | NT02414399 ফটো উপলব্ধ | 759 নাম : সাবিত্রী মাহাত স্বামীর নাম: বিজয় মাহাত বাড়ির নং : n0006 বয়স : 36 লিঙ্গ : মহিলা | DXG2783611 ফটো উপলব্ধ |
| 760 নাম : বিজয় কুমার মাহাত মায়ের নাম: রস্তা মাহাত বাড়ির নং : n0006 বয়স : 45 লিঙ্গ : পুরুষ | DXG2635720 ফটো উপলব্ধ | 761 নাম : রস্তাবালা মাহাত স্বামীর নাম: মিনসি মাহাত বাড়ির নং : n0006 বয়স : 76 লিঙ্গ : মহিলা | WB/34/237/258600 ফটো উপলব্ধ | 762 নাম : ফুলসরী মাহাত স্বামীর নাম: ভগবানদাস মাহাত বাড়ির নং : n0005 বয়স : 66 লিঙ্গ : মহিলা | WB/34/237/258137 ফটো উপলব্ধ |
| 763 নাম : নমিতা মাহাত স্বামীর নাম: নেপাল মাহাত বাড়ির নং : n0004 বয়স : 49 লিঙ্গ : মহিলা | DXG1893825 ফটো উপলব্ধ | 764 নাম : রুপেশ মাহাত পিতার নাম: লেট নেপাল মাহাত বাড়ির নং : এন0004 বয়স : 21 লিঙ্গ : পুরুষ | NT02484673 ফটো উপলব্ধ | 765 নাম : অমূল্য মাহাত পিতার নাম: গোপাল মাহাত বাড়ির নং : n0003 বয়স : 29 লিঙ্গ : পুরুষ | NT01658848 ফটো উপলব্ধ |
| 766 নাম : লক্ষীমনি মাহাত স্বামীর নাম: গোপাল মাহাত বাড়ির নং : n0003 বয়স : 55 লিঙ্গ : মহিলা | WB/34/237/258141 ফটো উপলব্ধ | 767 নাম : গোপাল মাহাত পিতার নাম: শান্তিরাম মাহাত বাড়ির নং : n0003 বয়স : 57 লিঙ্গ : পুরুষ | WB/34/237/258366 ফটো উপলব্ধ | 768 নাম : উমাচরন মাহাত পিতার নাম: শান্তিরাম মাহাত বাড়ির নং : n0002 বয়স : 67 লিঙ্গ : পুরুষ | WB/34/237/258556 ফটো উপলব্ধ |
| 769 নাম : নিরাসী মাহাত স্বামীর নাম: ভদ্র মাহাত বাড়ির নং : n0001 বয়স : 58 লিঙ্গ : মহিলা | DXG1267103 ফটো উপলব্ধ | 770 নাম : ভদ্র মাহাত পিতার নাম: শান্তিরাম মাহাত বাড়ির নং : n0001 বয়স : 61 লিঙ্গ : পুরুষ | DXG1267111 ফটো উপলব্ধ | 771 নাম : খায়েরুন্নিবি মোমিন স্বামীর নাম: খালিলবিবি মোমিন বাড়ির নং : নং00 বয়স : 54 লিঙ্গ : মহিলা | WB/34/237/072281 ফটো উপলব্ধ |
| 772 নাম : ঠাকুরমনি মাহাত পিতার নাম: উমেশ চন্দ্র মাহাত বাড়ির নং : সারায় বয়স : 22 লিঙ্গ : মহিলা | NT02443422 ফটো উপলব্ধ | 773 নাম : সপ্তমী মাহাতো পিতার নাম: গোপাল চন্দ্র মাহাতো বাড়ির নং : এন0005 বয়স : 29 লিঙ্গ : মহিলা | NT01799659 ফটো উপলব্ধ | 774 নাম : কুমারী শ্রুতি পিতার নাম: সুভাষ চন্দ্র মাহাত বাড়ির নং : এন0063 বয়স : 23 লিঙ্গ : মহিলা | NT02477834 ফটো উপলব্ধ |
| 775 নাম : নয়ন মাহাত পিতার নাম: অজয় মাহাত বাড়ির নং : এন0063 বয়স : 21 লিঙ্গ : পুরুষ | NT02435964 ফটো উপলব্ধ | 776 নাম : বিনোদ মাহাত পিতার নাম: মুরুলী মাহাত বাড়ির নং : এন0063 বয়স : 21 লিঙ্গ : পুরুষ | NT02477859 ফটো উপলব্ধ | 777 নাম : কুমার জ্ঞানপ্রকাস পিতার নাম: সুভাষ চন্দ্র মাহাত বাড়ির নং : এন0063 বয়স : 21 লিঙ্গ : পুরুষ | NT02477842 ফটো উপলব্ধ |
| 778 নাম : বিনিতা মাহাত পিতার নাম: রাম মোহন মাহাত বাড়ির নং : এন00 বয়স : 25 লিঙ্গ : মহিলা | NT01998715 ফটো উপলব্ধ | 779 নাম : সোমনাথ ওরাং পিতার নাম: গুরুপদ ওরাং বাড়ির নং : এন0234 বয়স : 20 লিঙ্গ : পুরুষ | NT02477776 ফটো উপলব্ধ | 780 নাম : বেবি ওরাং পিতার নাম: অশোক ওরাং বাড়ির নং : সারায় বয়স : 20 লিঙ্গ : মহিলা | NT02444883 ফটো উপলব্ধ |

| | | | | | |
|---|--------------------------|--|--------------------------|---|--------------------------|
| 781 নাম : উষা মাহাত স্বামীর নাম: জিতেন মাহাত বাড়ির নং : সারম্বো বয়স : 22 লিঙ্গ : মহিলা | NTO2427102 ফটো উপলব্ধ | 782 নাম : তারানুম খাতুন পিতার নাম: হাবিব আনসারী বাড়ির নং : সারম্বো বয়স : 22 লিঙ্গ : মহিলা | NTO2427128 ফটো উপলব্ধ | 783 নাম : করুনা কুমারী স্বামীর নাম: অভিজিৎ মাহাত বাড়ির নং : এন0101 বয়স : 22 লিঙ্গ : মহিলা | NTO2465748 ফটো উপলব্ধ |
| 784 নাম : মেরাজউদ্দিন আনসারী পিতার নাম: রাহামান আনসারী বাড়ির নং : এন0063 বয়স : 20 লিঙ্গ : পুরুষ | NTO2466068 ফটো উপলব্ধ | 785 নাম : গুলামদস্তগির আনসারী পিতার নাম: রাহামান আনসারী বাড়ির নং : এন0063 বয়স : 23 লিঙ্গ : পুরুষ | NTO2471597 ফটো উপলব্ধ | 786 নাম : শিবানী মাহাত পিতার নাম: হরিপদ মাহাত বাড়ির নং : সারম্ব বয়স : 28 লিঙ্গ : মহিলা | NTO2205417 ফটো উপলব্ধ |
| 787 নাম : পবন মাহাত পিতার নাম: রামু মাহাত বাড়ির নং : সারম্ব বয়স : 20 লিঙ্গ : পুরুষ | NTO2536340 ফটো উপলব্ধ | 788 নাম : চায়না মাহাত স্বামীর নাম: অজিত মাহাত বাড়ির নং : সারম্ব বয়স : 20 লিঙ্গ : মহিলা | NTO2536365 ফটো উপলব্ধ | 789 নাম : সরোজ মাহাত পিতার নাম: গোবর্ধন মাহাত বাড়ির নং : সারাম্ব বয়স : 19 লিঙ্গ : পুরুষ | NTO2536548 ফটো উপলব্ধ |
| 790 নাম : অসিত মাহাত পিতার নাম: বলহরি মাহাত বাড়ির নং : সারম্ব বয়স : 19 লিঙ্গ : পুরুষ | NTO2536555 ফটো উপলব্ধ | 791 নাম : করণ ওরাং পিতার নাম: বৃক্ষধর ওরাং বাড়ির নং : সারম্ব বয়স : 19 লিঙ্গ : পুরুষ | NTO2536738 ফটো উপলব্ধ | 792 নাম : গীতা মাহাত স্বামীর নাম: সুজিত মাহাত বাড়ির নং : সারম্ব বয়স : 23 লিঙ্গ : মহিলা | NTO2536761 ফটো উপলব্ধ |
| 793 নাম : মালতী মাহাত স্বামীর নাম: দিনেশ মাহাত বাড়ির নং : সারম্ব বয়স : 23 লিঙ্গ : মহিলা | NTO2536795 ফটো উপলব্ধ | 794 নাম : মইমুদ্দিন আনসারী পিতার নাম: আলাউদ্দিন আনসারী বাড়ির নং : সারম্ব বয়স : 19 লিঙ্গ : পুরুষ | NTO2535938 ফটো উপলব্ধ | 795 নাম : লক্ষ্মীকান্ত মাহাত পিতার নাম: রাহুল মাহাত বাড়ির নং : সারাম্ব বয়স : 19 লিঙ্গ : পুরুষ | NTO2535961 ফটো উপলব্ধ |
| 796 নাম : বিধান মাহাত পিতার নাম: জিরুল মাহাত বাড়ির নং : সারম্ব বয়স : 19 লিঙ্গ : পুরুষ | NTO2536159 ফটো উপলব্ধ | 797 নাম : সুনিতা মাহাত স্বামীর নাম: স্বতিক মাহাত বাড়ির নং : সারাম্ব বয়স : 20 লিঙ্গ : মহিলা | NTO2566743 ফটো উপলব্ধ | 798 নাম : রবি মাহাত পিতার নাম: ধীরেন মাহাত বাড়ির নং : সারাম্ব বয়স : 19 লিঙ্গ : পুরুষ | NTO2569499 ফটো উপলব্ধ |
| 799 নাম : প্রবীর মাহাত পিতার নাম: সদাই মাহাত বাড়ির নং : সারাম্ব বয়স : 23 লিঙ্গ : পুরুষ | NTO2569507 ফটো উপলব্ধ | 800 নাম : সাকতার আনসারী পিতার নাম: জাক্বার আনসারী বাড়ির নং : সারাম্ব বয়স : 19 লিঙ্গ : পুরুষ | NTO2569531 ফটো উপলব্ধ | 801 নাম : সহন মাহাত পিতার নাম: তুলসীদাস মাহাত বাড়ির নং : সারাম্ব বয়স : 19 লিঙ্গ : পুরুষ | NTO2569549 ফটো উপলব্ধ |
| 802 নাম : লিহা মাহাত পিতার নাম: হরিচরন মাহাত বাড়ির নং : সারাম্ব বয়স : 20 লিঙ্গ : মহিলা | NTO2569564 ফটো উপলব্ধ | 803 নাম : গঙ্গামনি মাহাত পিতার নাম: রুপসিং মাহাত বাড়ির নং : সারাম্ব বয়স : 20 লিঙ্গ : মহিলা | NTO2569614 ফটো উপলব্ধ | 804 নাম : যামিনী মাহাত পিতার নাম: পরশুরাম মাহাত বাড়ির নং : সারাম্ব বয়স : 20 লিঙ্গ : পুরুষ | NTO2569622 ফটো উপলব্ধ |

বিধানসভা নির্বাচনক্ষেত্রের নং, নাম : 240-বাঘমুন্ডি
ভাগ নং, নাম : 2-কুটিডি

| | | | | | | | | |
|---|------------------|------------|---|------------------|------------|---|------------------|------------|
| 805 | WB/34/237/258250 | ফটো উপলব্ধ | 806 | WB/34/237/258459 | ফটো উপলব্ধ | 807 | NTO1659010 | ফটো উপলব্ধ |
| নাম : জয়গুন বিবি স্বামীর নাম: হাঃসমত আনসারী বাড়ির নং : n0165 বয়স : 82 লিঙ্গ : মহিলা | | | নাম : রহিমা বিবি স্বামীর নাম: ইউনুস আনসারী বাড়ির নং : n0163 বয়স : 56 লিঙ্গ : মহিলা | | | নাম : আলাউদ্দিন আনসারী পিতার নাম: আয়ুব আনসারী বাড়ির নং : n0174 বয়স : 29 লিঙ্গ : পুরুষ | | |
| 808 | NTO1550730 | ফটো উপলব্ধ | 809 | WB/34/237/258174 | ফটো উপলব্ধ | 810 | WB/34/237/258615 | ফটো উপলব্ধ |
| নাম : আশমা বিবি স্বামীর নাম: আক্তার আনসারী বাড়ির নং : n0174 বয়স : 31 লিঙ্গ : মহিলা | | | নাম : সমিরন বিবি স্বামীর নাম: আয়ুব আনসারী বাড়ির নং : n0174 বয়স : 61 লিঙ্গ : মহিলা | | | নাম : আয়ুব আনসারী পিতার নাম: খইরত আনসারী বাড়ির নং : n0174 বয়স : 66 লিঙ্গ : পুরুষ | | |
| 811 | NTO0307157 | ফটো উপলব্ধ | 812 | DXG2635860 | ফটো উপলব্ধ | 813 | WB/34/237/258172 | ফটো উপলব্ধ |
| নাম : তৈবুন খাতুন স্বামীর নাম: সুভানী আনসারী বাড়ির নং : n0174 বয়স : 43 লিঙ্গ : মহিলা | | | নাম : সুভানী আনসারী পিতার নাম: খইরত আনসারী বাড়ির নং : n0174 বয়স : 63 লিঙ্গ : পুরুষ | | | নাম : সফুরা বিবি স্বামীর নাম: খইরত আনসারী বাড়ির নং : n0174 বয়স : 93 লিঙ্গ : মহিলা | | |
| 814 | DXG2741254 | ফটো উপলব্ধ | 815 | DXG1894559 | ফটো উপলব্ধ | 816 | DXG2636009 | ফটো উপলব্ধ |
| নাম : আকাশ আনসারী পিতার নাম: হাঃসমত আনসারী বাড়ির নং : n0165 বয়স : 41 লিঙ্গ : পুরুষ | | | নাম : সফুরন বিবি স্বামীর নাম: তাজির আনসারী বাড়ির নং : n0165 বয়স : 44 লিঙ্গ : মহিলা | | | নাম : তাজির আনসারী পিতার নাম: হাঃসমত আনসারী বাড়ির নং : n0165 বয়স : 48 লিঙ্গ : পুরুষ | | |
| 817 | WB/34/237/258257 | ফটো উপলব্ধ | 818 | WB/34/237/258258 | ফটো উপলব্ধ | 819 | WB/34/237/258568 | ফটো উপলব্ধ |
| নাম : সাইদুন বিবি স্বামীর নাম: কুরবান বাড়ির নং : n0165 বয়স : 52 লিঙ্গ : মহিলা | | | নাম : জরিলা বিবি স্বামীর নাম: জাকির আনসারী বাড়ির নং : n0165 বয়স : 49 লিঙ্গ : মহিলা | | | নাম : জাকির আনসারী পিতার নাম: হাঃসমত আনসারী বাড়ির নং : n0165 বয়স : 53 লিঙ্গ : পুরুষ | | |
| 820 | NTO1659341 | ফটো উপলব্ধ | 821 | NTO1441906 | ফটো উপলব্ধ | 822 | WB/34/237/258268 | ফটো উপলব্ধ |
| নাম : মোমেনা খাতুন পিতার নাম: কুরবান আনসারী বাড়ির নং : n0165 বয়স : 30 লিঙ্গ : মহিলা | | | নাম : জামসেদ আনসারী পিতার নাম: কুরবান আনসারী বাড়ির নং : n0165 বয়স : 33 লিঙ্গ : পুরুষ | | | নাম : রহিলা বিবি স্বামীর নাম: নৌসাদ আনসারী বাড়ির নং : n0176 বয়স : 76 লিঙ্গ : মহিলা | | |
| 823 | NTO2576155 | ফটো উপলব্ধ | 824 | WB/34/237/258261 | ফটো উপলব্ধ | 825 | WB/34/237/258118 | ফটো উপলব্ধ |
| নাম : তসলিম আনসারী পিতার নাম: নৌসাদ আনসারী বাড়ির নং : n0176 বয়স : 58 লিঙ্গ : পুরুষ | | | নাম : খাইরুন বিবি স্বামীর নাম: তসলিম আনসারী বাড়ির নং : n0176 বয়স : 56 লিঙ্গ : মহিলা | | | নাম : আকাশ আনসারী পিতার নাম: কাশেম আনসারী বাড়ির নং : n0177 বয়স : 52 লিঙ্গ : পুরুষ | | |
| 826 | NTO1659242 | ফটো উপলব্ধ | 827 | DXG2300929 | ফটো উপলব্ধ | 828 | WB/34/237/258339 | ফটো উপলব্ধ |
| নাম : নসিমা বিবি স্বামীর নাম: আকাশ আনসারী বাড়ির নং : n0177 বয়স : 29 লিঙ্গ : মহিলা | | | নাম : সাইদুন খাতুন পিতার নাম: কাশেম আনসারী বাড়ির নং : n0177 বয়স : 50 লিঙ্গ : মহিলা | | | নাম : বিলাত আলি আনসারী পিতার নাম: সাহেবদি আনসারী বাড়ির নং : n0178 বয়স : 61 লিঙ্গ : পুরুষ | | |
| 829 | WB/34/237/258236 | ফটো উপলব্ধ | 830 | WB/34/237/258233 | ফটো উপলব্ধ | 831 | WB/34/237/258539 | ফটো উপলব্ধ |
| নাম : খইরুম বিবি অন্যান্য: বিলাত আনসারী বাড়ির নং : n0178 বয়স : 56 লিঙ্গ : মহিলা | | | নাম : সহুদন বিবি স্বামীর নাম: গোফুর আনসারী বাড়ির নং : n0179 বয়স : 91 লিঙ্গ : মহিলা | | | নাম : সাফিউল্লা আনসারী পিতার নাম: গফুর আনসারী বাড়ির নং : n0179 বয়স : 61 লিঙ্গ : পুরুষ | | |
| 832 | WB/34/237/258227 | ফটো উপলব্ধ | 833 | DXG2741296 | ফটো উপলব্ধ | 834 | NTO1441930 | ফটো উপলব্ধ |
| নাম : সমিরন বিবি স্বামীর নাম: সাফিউল্লা আনসারী বাড়ির নং : n0179 বয়স : 56 লিঙ্গ : মহিলা | | | নাম : আনোয়ার আনসারী পিতার নাম: গফুর আনসারী বাড়ির নং : n0179 বয়স : 39 লিঙ্গ : পুরুষ | | | নাম : শাহিনাজ খাতুন স্বামীর নাম: আনোয়ার আনসারী বাড়ির নং : n0179 বয়স : 40 লিঙ্গ : মহিলা | | |

| | | | |
|-----|------------------|------------|--|
| 835 | NTO1346444 | ফটো উপলব্ধ | নাম : নাসিম আনসারী পিতার নাম: গফুর আনসারী বাড়ির নং : n0179 বয়স : 32 লিঙ্গ : পুরুষ |
| 836 | NTO1550656 | ফটো উপলব্ধ | নাম : মরজিনা বিবি স্বামীর নাম: নশিম আনসারী বাড়ির নং : n0179 বয়স : 30 লিঙ্গ : মহিলা |
| 837 | NTO1441914 | ফটো উপলব্ধ | নাম : সাদাম আনসারী পিতার নাম: তসলিম আনসারী বাড়ির নং : n0176 বয়স : 32 লিঙ্গ : পুরুষ |
| 838 | WB/34/237/258253 | ফটো উপলব্ধ | নাম : খাতুনা বিবি স্বামীর নাম: নাসির আনসারী বাড়ির নং : n0176 বয়স : 53 লিঙ্গ : মহিলা |
| 839 | NTO1659051 | ফটো উপলব্ধ | নাম : রাক্বানী আনসারী পিতার নাম: নাসির আনসারী বাড়ির নং : n0176 বয়স : 29 লিঙ্গ : পুরুষ |
| 840 | DXG2300952 | ফটো উপলব্ধ | নাম : মনিরুদ্দীন আনসারী পিতার নাম: নোসাদ আনসারী বাড়ির নং : n0176 বয়স : 54 লিঙ্গ : পুরুষ |
| 841 | WB/34/237/258183 | ফটো উপলব্ধ | নাম : সবজন বিবি স্বামীর নাম: কাশেম আনসারী বাড়ির নং : n0177 বয়স : 69 লিঙ্গ : মহিলা |
| 842 | WB/34/237/258170 | ফটো উপলব্ধ | নাম : আয়েশা বিবি স্বামীর নাম: সাবের আলি আনসারী বাড়ির নং : n0181 বয়স : 76 লিঙ্গ : মহিলা |
| 843 | WB/34/237/258447 | ফটো উপলব্ধ | নাম : সামসুল আনসারী পিতার নাম: সাবের আলি আনসারী বাড়ির নং : n0181 বয়স : 61 লিঙ্গ : পুরুষ |
| 844 | WB/34/237/258201 | ফটো উপলব্ধ | নাম : রহিলা বিবি স্বামীর নাম: সামসুল আনসারী বাড়ির নং : n0181 বয়স : 56 লিঙ্গ : মহিলা |
| 845 | WB/34/237/258251 | ফটো উপলব্ধ | নাম : মেহেরজান বিবি স্বামীর নাম: আলাউদ্দীন আনসারী বাড়ির নং : n0166 বয়স : 66 লিঙ্গ : মহিলা |
| 846 | NTO1442029 | ফটো উপলব্ধ | নাম : রহমত আনসারী মায়ের নাম: মেহেরজান বিবি বাড়ির নং : n0166 বয়স : 32 লিঙ্গ : পুরুষ |
| 847 | DXG2636025 | ফটো উপলব্ধ | নাম : মনসুর আনসারী পিতার নাম: সাবের আলি আনসারী বাড়ির নং : n0181 বয়স : 54 লিঙ্গ : পুরুষ |
| 848 | WB/34/237/258198 | ফটো উপলব্ধ | নাম : রাইতুন বিবি স্বামীর নাম: মহম্মুকসেদ আনসারী বাড়ির নং : n0181 বয়স : 71 লিঙ্গ : মহিলা |
| 849 | DXG1268127 | ফটো উপলব্ধ | নাম : রজিমন বিবি স্বামীর নাম: সুলেমন মোমিন বাড়ির নং : n0182 বয়স : 71 লিঙ্গ : মহিলা |
| 850 | DXG1267988 | ফটো উপলব্ধ | নাম : জয়নাল মোমিন পিতার নাম: সুলেমন মোমিন বাড়ির নং : n0182 বয়স : 56 লিঙ্গ : পুরুষ |
| 851 | DXG1894807 | ফটো উপলব্ধ | নাম : মহঃ আমিনুদ্দীন আনসারী পিতার নাম: নোসাদ আনসারী বাড়ির নং : 198 বয়স : 44 লিঙ্গ : পুরুষ |
| 852 | NTO0307397 | ফটো উপলব্ধ | নাম : নাজরা বিবি স্বামীর নাম: জয়নাল আনসারী বাড়ির নং : n0182 বয়স : 42 লিঙ্গ : মহিলা |
| 853 | NTO1659291 | ফটো উপলব্ধ | নাম : সেরাজ আনসারী পিতার নাম: সুমরদ্দীন আনসারী বাড়ির নং : n0182 বয়স : 39 লিঙ্গ : পুরুষ |
| 854 | DXG2300895 | ফটো উপলব্ধ | নাম : ওসমান আনসারী পিতার নাম: কুরবান আনসারী বাড়ির নং : n0186 বয়স : 76 লিঙ্গ : পুরুষ |
| 855 | DXG1895549 | ফটো উপলব্ধ | নাম : নিগার পার্বীন স্বামীর নাম: রহিম আনসারী বাড়ির নং : n0186 বয়স : 44 লিঙ্গ : মহিলা |
| 856 | DXG2301836 | ফটো উপলব্ধ | নাম : মহম্মদ সাবির আনসারী পিতার নাম: ওসমান আনসারী বাড়ির নং : n0186 বয়স : 41 লিঙ্গ : পুরুষ |
| 857 | NTO1550649 | ফটো উপলব্ধ | নাম : তাসলিমা খাতুন স্বামীর নাম: সাবির আনসারী বাড়ির নং : n0186 বয়স : 31 লিঙ্গ : মহিলা |
| 858 | DXG2635894 | ফটো উপলব্ধ | নাম : আকিদন বিবি স্বামীর নাম: ইসুফ বাড়ির নং : n0170 বয়স : 71 লিঙ্গ : মহিলা |
| 859 | NTO1442037 | ফটো উপলব্ধ | নাম : সাহাদাত আনসারী পিতার নাম: ইসুফ আনসারী বাড়ির নং : n0170 বয়স : 32 লিঙ্গ : পুরুষ |
| 860 | WB/34/237/258147 | ফটো উপলব্ধ | নাম : আফাজুদ্দীন আনসারী পিতার নাম: রুস্তম আনসারী বাড়ির নং : n0157 বয়স : 72 লিঙ্গ : পুরুষ |
| 861 | WB/34/237/258338 | ফটো উপলব্ধ | নাম : খাদেজা বিবি স্বামীর নাম: রুস্তম বাড়ির নং : n0157 বয়স : 79 লিঙ্গ : মহিলা |
| 862 | DXG2635969 | ফটো উপলব্ধ | নাম : খাদেজা বিবি স্বামীর নাম: সমুসেদ আনসারী বাড়ির নং : n0157 বয়স : 53 লিঙ্গ : মহিলা |
| 863 | NTO1281179 | ফটো উপলব্ধ | নাম : আবিদ আনসারী পিতার নাম: আফাজুদ্দীন আনসারী বাড়ির নং : n0157 বয়স : 33 লিঙ্গ : পুরুষ |
| 864 | NTO1346428 | ফটো উপলব্ধ | নাম : তারনুম খাতুন পিতার নাম: আফাজুদ্দীন আনসারী বাড়ির নং : n0157 বয়স : 32 লিঙ্গ : মহিলা |

| | | | | | |
|--|--------------------------------|---|--------------------------------|---|--------------------------------|
| 865 নাম : সয়েবা বিবি স্বামীর নাম: জিন্নত আনসারী বাড়ির নং : n0158 বয়স : 65 লিঙ্গ : মহিলা | NTO2495976 ফটো উপলব্ধ | 866 নাম : আবদুল ওয়াহাব আনসারী পিতার নাম: রুস্তম আনসারী বাড়ির নং : n0158 বয়স : 57 লিঙ্গ : পুরুষ | DXG2635829 ফটো উপলব্ধ | 867 নাম : নাসিমা খাতুন স্বামীর নাম: আফাজুদ্দীন আনসারী বাড়ির নং : n0158 বয়স : 55 লিঙ্গ : মহিলা | WB/34/237/258336 ফটো উপলব্ধ |
| 868 নাম : আবুল আনসারী পিতার নাম: জিন্নত আনসারী বাড়ির নং : n0158 বয়স : 52 লিঙ্গ : পুরুষ | DXG2300614 ফটো উপলব্ধ | 869 নাম : সমিমা বানু স্বামীর নাম: আবুল আনসারী বাড়ির নং : n0158 বয়স : 39 লিঙ্গ : মহিলা | DXG2741239 ফটো উপলব্ধ | 870 নাম : ফারহানা পারবিন স্বামীর নাম: আব্দুল ওয়াহাব আনসারী বাড়ির নং : n0158 বয়স : 46 লিঙ্গ : মহিলা | DXG1894088 ফটো উপলব্ধ |
| 871 নাম : আকিমুদ্দীন আনসারী পিতার নাম: জুনাফ আনসারী বাড়ির নং : n0148 বয়স : 71 লিঙ্গ : পুরুষ | WB/34/237/258378 ফটো উপলব্ধ | 872 নাম : জেলোখা বিবি স্বামীর নাম: আকিমুদ্দীন আনসারী বাড়ির নং : n0148 বয়স : 66 লিঙ্গ : মহিলা | WB/34/237/258341 ফটো উপলব্ধ | 873 নাম : সবুরন বিবি স্বামীর নাম: রফিক আনসারী বাড়ির নং : n0148 বয়স : 32 লিঙ্গ : মহিলা | NTO1442078 ফটো উপলব্ধ |
| 874 নাম : তাহির আনসারী পিতার নাম: আকিমুদ্দীন আনসারী বাড়ির নং : n0148 বয়স : 29 লিঙ্গ : পুরুষ | NTO1659234 ফটো উপলব্ধ | 875 নাম : সাহারন বিবি স্বামীর নাম: আব্বাস আনসারি বাড়ির নং : n0151 বয়স : 81 লিঙ্গ : মহিলা | DXG2635837 ফটো উপলব্ধ | 876 নাম : সরিফউদ্দীন আনসারি পিতার নাম: আব্বাস আনসারী বাড়ির নং : n0151 বয়স : 50 লিঙ্গ : পুরুষ | DXG0379032 ফটো উপলব্ধ |
| 877 নাম : কিয়ামুদ্দীন মোমিন পিতার নাম: আব্বাস মোমিন বাড়ির নং : n0151 বয়স : 56 লিঙ্গ : পুরুষ | DXG1894112 ফটো উপলব্ধ | 878 নাম : আকলিমা বিবি পিতার নাম: সারিফুদ্দীন আনসারি বাড়ির নং : n0151 বয়স : 40 লিঙ্গ : মহিলা | DXG2301844 ফটো উপলব্ধ | 879 নাম : ইরশাদ আনসারী পিতার নাম: সেলিম আনসারী বাড়ির নং : n0194 বয়স : 29 লিঙ্গ : পুরুষ | NTO1798545 ফটো উপলব্ধ |
| 880 নাম : আইনুল আনসারী পিতার নাম: কাসেম আনসারী বাড়ির নং : n0177 বয়স : 40 লিঙ্গ : পুরুষ | DXG2741288 ফটো উপলব্ধ | 881 নাম : আসরফ আনসারী পিতার নাম: কালাম আনসারী বাড়ির নং : n0285 বয়স : 26 লিঙ্গ : পুরুষ | NTO1927409 ফটো উপলব্ধ | 882 নাম : কাবিল আনসারী পিতার নাম: আকিমুদ্দীন আনসারী বাড়ির নং : n0148 বয়স : 27 লিঙ্গ : পুরুষ | NTO1916782 ফটো উপলব্ধ |
| 883 নাম : আজম আনসারী পিতার নাম: কুরবান আনসারী বাড়ির নং : n0165 বয়স : 26 লিঙ্গ : পুরুষ | NTO1920081 ফটো উপলব্ধ | 884 নাম : মহঃ আকবর আনসারী পিতার নাম: সুমসেদ আনসারী বাড়ির নং : n0157 বয়স : 34 লিঙ্গ : পুরুষ | NTO1281153 ফটো উপলব্ধ | 885 নাম : সাইমুন বিবি স্বামীর নাম: মনিরুলদীন আনসারী বাড়ির নং : n0176 বয়স : 44 লিঙ্গ : মহিলা | DXG2300960 ফটো উপলব্ধ |
| 886 নাম : মহম্মদ আলি পিতার নাম: আব্দুল মহম্মদ বাড়ির নং : n0205 বয়স : 60 লিঙ্গ : পুরুষ | NTO1441898 ফটো উপলব্ধ | 887 নাম : লাইলাবিবি স্বামীর নাম: দায়াদআলাম বাড়ির নং : n0212 বয়স : 51 লিঙ্গ : মহিলা | WB/34/237/087088 ফটো উপলব্ধ | 888 নাম : হামিদন বিবি স্বামীর নাম: সামাদ আনসারী বাড়ির নং : n0242 বয়স : 48 লিঙ্গ : মহিলা | NTO1659309 ফটো উপলব্ধ |
| 889 নাম : নাসিমা পারবিন স্বামীর নাম: জাব্বি খান বাড়ির নং : n0164 বয়স : 39 লিঙ্গ : মহিলা | DXG2741247 ফটো উপলব্ধ | 890 নাম : মজিদ আনসারী পিতার নাম: ইউসুব আনসারী বাড়ির নং : n0164 বয়স : 38 লিঙ্গ : পুরুষ | NTO1195114 ফটো উপলব্ধ | 891 নাম : রহমান আনসারী পিতার নাম: ওসমান আনসারী বাড়ির নং : n0186 বয়স : 57 লিঙ্গ : পুরুষ | WB/34/237/258320 ফটো উপলব্ধ |
| 892 নাম : শেখ সেরাজ পিতার নাম: শেখ শেখ বাড়ির নং : n0259 বয়স : 64 লিঙ্গ : পুরুষ | NTO1798560 ফটো উপলব্ধ | 893 নাম : মইজুল বিবি স্বামীর নাম: মোঃ শেখ বাড়ির নং : n0261 বয়স : 61 লিঙ্গ : মহিলা | NTO1798586 ফটো উপলব্ধ | 894 নাম : আক্তার আনসারী পিতার নাম: আয়ুব আনসারী বাড়ির নং : n0174 বয়স : 36 লিঙ্গ : পুরুষ | NTO1195122 ফটো উপলব্ধ |

| | | | | | |
|---|--------------------------|--|--------------------------------|--|--------------------------------|
| 895 নাম : রুকসান বিবি স্বামীর নাম: মনসুর বিবি বাড়ির নং : n0181 বয়স : 47 লিঙ্গ : মহিলা | DXG1894625 ফটো উপলব্ধ | 896 নাম : পারবিন বিবি স্বামীর নাম: মাফুজ আনসারি বাড়ির নং : নং238 বয়স : 27 লিঙ্গ : মহিলা | NTO1966464 ফটো উপলব্ধ | 897 নাম : আবদুন বিবি স্বামীর নাম: রহমত আনসারী বাড়ির নং : n0157 বয়স : 28 লিঙ্গ : মহিলা | NTO1859990 ফটো উপলব্ধ |
| 898 নাম : নসিমা বিবি স্বামীর নাম: ইমতাজ আনসারী বাড়ির নং : n0272 বয়স : 39 লিঙ্গ : মহিলা | NTO1860030 ফটো উপলব্ধ | 899 নাম : মেহনাজ পরবিন পিতার নাম: আবদুল ওয়াহাব আনসারি বাড়ির নং : n0158 বয়স : 24 লিঙ্গ : মহিলা | NTO2106532 ফটো উপলব্ধ | 900 নাম : সাবিনা বিবি স্বামীর নাম: সামিম আনসারী বাড়ির নং : n0179 বয়স : 28 লিঙ্গ : মহিলা | NTO1898733 ফটো উপলব্ধ |
| 901 নাম : নইমা খাতুন স্বামীর নাম: জাকির আনসারি বাড়ির নং : n0201 বয়স : 24 লিঙ্গ : মহিলা | NTO2106557 ফটো উপলব্ধ | 902 নাম : নুরেশাবিবি স্বামীর নাম: আফকাদ্দিন মোমিন বাড়ির নং : n0269 বয়স : 53 লিঙ্গ : মহিলা | NTO2412427 ফটো উপলব্ধ | 903 নাম : রসুলন বিবি স্বামীর নাম: হরমুজ আনসারী বাড়ির নং : n0264 বয়স : 63 লিঙ্গ : মহিলা | DXG1257641 ফটো উপলব্ধ |
| 904 নাম : সামিম আনসারী পিতার নাম: জাইনুল আনসারী বাড়ির নং : n0195 বয়স : 28 লিঙ্গ : পুরুষ | NTO1736404 ফটো উপলব্ধ | 905 নাম : সইমুন বিবি স্বামীর নাম: আয়ুফ আনসারী বাড়ির নং : n0189 বয়স : 59 লিঙ্গ : মহিলা | WB/34/237/258262 ফটো উপলব্ধ | 906 নাম : সাহাজান বিবি স্বামীর নাম: মুজিব আনসারী বাড়ির নং : n0189 বয়স : 48 লিঙ্গ : মহিলা | DXG1894179 ফটো উপলব্ধ |
| 907 নাম : সাহাবাজ আনসারী পিতার নাম: মুজিব আনসারী বাড়ির নং : নং189 বয়স : 22 লিঙ্গ : পুরুষ | NTO2482503 ফটো উপলব্ধ | 908 নাম : শামসাদ বিবি স্বামীর নাম: আমিন আনসারী বাড়ির নং : n0165 বয়স : 37 লিঙ্গ : মহিলা | DXG2741262 ফটো উপলব্ধ | 909 নাম : উজিরন বিবি স্বামীর নাম: জামালুদ্দিন আনসারী বাড়ির নং : n0192 বয়স : 51 লিঙ্গ : মহিলা | WB/34/237/258256 ফটো উপলব্ধ |
| 910 নাম : নেজাম আনসারী মায়ের নাম: উজিরন বিবি বাড়ির নং : n0192 বয়স : 34 লিঙ্গ : পুরুষ | NTO1442102 ফটো উপলব্ধ | 911 নাম : ফারুক আনসারী পিতার নাম: জামালুদ্দিন আনসারী বাড়ির নং : n0192 বয়স : 44 লিঙ্গ : পুরুষ | DXG1894286 ফটো উপলব্ধ | 912 নাম : মিনার আনসারী পিতার নাম: জামালুদ্দিন আনসারী বাড়ির নং : n0192 বয়স : 36 লিঙ্গ : পুরুষ | NTO0307892 ফটো উপলব্ধ |
| 913 নাম : সাহাবুন বিবি স্বামীর নাম: মিনার আনসারী বাড়ির নং : n0192 বয়স : 32 লিঙ্গ : মহিলা | NTO1442110 ফটো উপলব্ধ | 914 নাম : কুদ্দস আনসারী পিতার নাম: আফাজুদ্দিন আনসারী বাড়ির নং : n0193 বয়স : 52 লিঙ্গ : পুরুষ | WB/34/237/258325 ফটো উপলব্ধ | 915 নাম : আমিনা বিবি স্বামীর নাম: কুদ্দস আনসারী বাড়ির নং : n0193 বয়স : 50 লিঙ্গ : মহিলা | DXG1894351 ফটো উপলব্ধ |
| 916 নাম : জয়নাব বিবি স্বামীর নাম: কুদ্দস আনসারী বাড়ির নং : n0193 বয়স : 41 লিঙ্গ : মহিলা | DXG2520302 ফটো উপলব্ধ | 917 নাম : সমির আনসারী পিতার নাম: কুদ্দস আনসারী বাড়ির নং : n0193 বয়স : 29 লিঙ্গ : পুরুষ | NTO1659036 ফটো উপলব্ধ | 918 নাম : কাযুম আনসারী পিতার নাম: আফাজুদ্দিন আনসারী বাড়ির নং : n0193 বয়স : 39 লিঙ্গ : পুরুষ | DXG2520294 ফটো উপলব্ধ |
| 919 নাম : সাইমুন বিবি স্বামীর নাম: কাইয়ুম আনসারী বাড়ির নং : n0193 বয়স : 38 লিঙ্গ : মহিলা | DXG2520310 ফটো উপলব্ধ | 920 নাম : জয়গুন বিবি স্বামীর নাম: জামাহিদ আনসারী বাড়ির নং : n0194 বয়স : 91 লিঙ্গ : মহিলা | WB/34/237/258260 ফটো উপলব্ধ | 921 নাম : জালালুদ্দিন আনসারী পিতার নাম: জামাহিদ আনসারী বাড়ির নং : n0194 বয়স : 61 লিঙ্গ : পুরুষ | NTO2505659 ফটো উপলব্ধ |
| 922 নাম : হসেনা বানু বিবি স্বামীর নাম: জালালুদ্দিন আনসারী বাড়ির নং : n0194 বয়স : 55 লিঙ্গ : মহিলা | DXG1894120 ফটো উপলব্ধ | 923 নাম : সেলিম আনসারী পিতার নাম: জামাহিদ আনসারী বাড়ির নং : n0194 বয়স : 57 লিঙ্গ : পুরুষ | DXG2300663 ফটো উপলব্ধ | 924 নাম : ফাতেমা বিবি স্বামীর নাম: সেলিম আনসারী বাড়ির নং : n0194 বয়স : 45 লিঙ্গ : মহিলা | DXG2300671 ফটো উপলব্ধ |

| | | | | | | | | |
|---|------------------|------------|---|------------------|------------|--|------------------|------------|
| 925 | WB/34/237/258288 | ফটো উপলব্ধ | 926 | DXG1894153 | ফটো উপলব্ধ | 927 | WB/34/237/258281 | ফটো উপলব্ধ |
| নাম : হাজেরন বিবি স্বামীর নাম: ইব্রাহিম আনসারী বাড়ির নং : n0194 বয়স : 76 লিঙ্গ : মহিলা | | | নাম : আমিরুদ্দীন আনসারী পিতার নাম: ইব্রাহিম আনসারী বাড়ির নং : n0194 বয়স : 54 লিঙ্গ : পুরুষ | | | নাম : লতিফন বিবি স্বামীর নাম: আমিরুদ্দীন আনসারী বাড়ির নং : n0194 বয়স : 51 লিঙ্গ : মহিলা | | |
| 928 | WB/34/237/258348 | ফটো উপলব্ধ | 929 | DXG2301869 | ফটো উপলব্ধ | 930 | NTO0307132 | ফটো উপলব্ধ |
| নাম : ইরফান আনসারী পিতার নাম: দুলাল আনসারী বাড়ির নং : n0194 বয়স : 56 লিঙ্গ : পুরুষ | | | নাম : আজিম আনসারি পিতার নাম: ইব্রাহিম আনসারি বাড়ির নং : n0194 বয়স : 42 লিঙ্গ : পুরুষ | | | নাম : নসিমন বিবি স্বামীর নাম: আজিম আনসারি বাড়ির নং : n0194 বয়স : 39 লিঙ্গ : মহিলা | | |
| 931 | NTO1346469 | ফটো উপলব্ধ | 932 | NTO1659028 | ফটো উপলব্ধ | 933 | NTO1659101 | ফটো উপলব্ধ |
| নাম : আতাউল আনসারী পিতার নাম: জালালউদ্দিন আনসারী বাড়ির নং : n0194 বয়স : 32 লিঙ্গ : পুরুষ | | | নাম : রেজাউল আনসারী পিতার নাম: জালালউদ্দিন আনসারী বাড়ির নং : n0194 বয়স : 29 লিঙ্গ : পুরুষ | | | নাম : সেনাউল আনসারী পিতার নাম: জালালউদ্দিন আনসারী বাড়ির নং : n0194 বয়স : 29 লিঙ্গ : পুরুষ | | |
| 934 | NTO1659044 | ফটো উপলব্ধ | 935 | NTO2471613 | ফটো উপলব্ধ | 936 | NTO2482461 | ফটো উপলব্ধ |
| নাম : আব্বারুদ্দিন আনসারী পিতার নাম: আমিরুদ্দিন আনসারী বাড়ির নং : n0194 বয়স : 29 লিঙ্গ : পুরুষ | | | নাম : নুরজাহান খাতুন পিতার নাম: ইরফান আনসারী বাড়ির নং : এন0194 বয়স : 24 লিঙ্গ : মহিলা | | | নাম : সমির আনসারী পিতার নাম: আমিরুদ্দীন আনসারী বাড়ির নং : এন0194 বয়স : 22 লিঙ্গ : পুরুষ | | |
| 937 | NTO2444172 | ফটো উপলব্ধ | 938 | WB/34/237/258296 | ফটো উপলব্ধ | 939 | WB/34/237/258306 | ফটো উপলব্ধ |
| নাম : আরবাজ আনসারি পিতার নাম: আমিরুদ্দিন আনসারি বাড়ির নং : কুটিডি বয়স : 20 লিঙ্গ : পুরুষ | | | নাম : জরিনা বিবি স্বামীর নাম: মুজাহির আনসারী বাড়ির নং : n0195 বয়স : 71 লিঙ্গ : মহিলা | | | নাম : আইনুল আনসারী পিতার নাম: মুজাহির আনসারী বাড়ির নং : n0195 বয়স : 55 লিঙ্গ : পুরুষ | | |
| 940 | NTO2219236 | ফটো উপলব্ধ | 941 | DXG2635787 | ফটো উপলব্ধ | 942 | DXG2635761 | ফটো উপলব্ধ |
| নাম : জাইনুল আনসারী পিতার নাম: মুজাহির আনসারী বাড়ির নং : n0195 বয়স : 50 লিঙ্গ : পুরুষ | | | নাম : রাহিলা বিবি স্বামীর নাম: ইরফান আনসারী বাড়ির নং : n0195 বয়স : 53 লিঙ্গ : মহিলা | | | নাম : সরিফন বিবি স্বামীর নাম: জাইনুল বাড়ির নং : n0195 বয়স : 50 লিঙ্গ : মহিলা | | |
| 943 | WB/34/237/258290 | ফটো উপলব্ধ | 944 | DXG1268440 | ফটো উপলব্ধ | 945 | NTO1659283 | ফটো উপলব্ধ |
| নাম : সখিনা বিবি স্বামীর নাম: আইনুল বাড়ির নং : n0195 বয়স : 50 লিঙ্গ : মহিলা | | | নাম : বিবিজান বিবি স্বামীর নাম: সুলমলি মমিন বাড়ির নং : n0201 বয়স : 85 লিঙ্গ : মহিলা | | | নাম : মনজুর আনসারী পিতার নাম: সুরমালি আনসারী বাড়ির নং : n0201 বয়স : 32 লিঙ্গ : পুরুষ | | |
| 946 | NTO2501724 | ফটো উপলব্ধ | 947 | DXG2636074 | ফটো উপলব্ধ | 948 | DXG2301091 | ফটো উপলব্ধ |
| নাম : পরিজান বিবি স্বামীর নাম: লালু খান বাড়ির নং : n0164 বয়স : 78 লিঙ্গ : মহিলা | | | নাম : ইসুফ আনসারী পিতার নাম: বারজান আনসারী বাড়ির নং : n0164 বয়স : 81 লিঙ্গ : পুরুষ | | | নাম : ইসাক আনসারী পিতার নাম: ইসুফ আনসারী বাড়ির নং : n0164 বয়স : 41 লিঙ্গ : পুরুষ | | |
| 949 | NTO1195106 | ফটো উপলব্ধ | 950 | NTO2501740 | ফটো উপলব্ধ | 951 | NTO1659275 | ফটো উপলব্ধ |
| নাম : সারফুন বিবি স্বামীর নাম: ইসাক আনসারী বাড়ির নং : n0164 বয়স : 38 লিঙ্গ : মহিলা | | | নাম : জিকির খান পিতার নাম: লালু খান বাড়ির নং : n0164 বয়স : 65 লিঙ্গ : পুরুষ | | | নাম : সাজিদ খান পিতার নাম: জিকির খান বাড়ির নং : n0164 বয়স : 29 লিঙ্গ : পুরুষ | | |
| 952 | WB/34/237/258624 | ফটো উপলব্ধ | 953 | NTO2501732 | ফটো উপলব্ধ | 954 | DXG2301075 | ফটো উপলব্ধ |
| নাম : জাবির খান পিতার নাম: লালু খান বাড়ির নং : n0164 বয়স : 53 লিঙ্গ : পুরুষ | | | নাম : আরফা বিবি স্বামীর নাম: জিকির খান বাড়ির নং : n0164 বয়স : 56 লিঙ্গ : মহিলা | | | নাম : সাবির খান পিতার নাম: লালু খান বাড়ির নং : n0164 বয়স : 42 লিঙ্গ : পুরুষ | | |

| | | | | | |
|---|--------------------------|--|--------------------------|--|--------------------------|
| 955 নাম : সাদিক খাঁন পিতার নাম: জিকির খাঁন বাড়ির নং : n0164 বয়স : 41 লিঙ্গ : পুরুষ | DXG2301083 ফটো উপলব্ধ | 956 নাম : গুলসেন বিবি স্বামীর নাম: ফারিক আনসারী বাড়ির নং : n0192 বয়স : 34 লিঙ্গ : মহিলা | NTO1736438 ফটো উপলব্ধ | 957 নাম : নাহারিা বিবি স্বামীর নাম: মনজুর আনসারী বাড়ির নং : n0201 বয়স : 28 লিঙ্গ : মহিলা | NTO1736446 ফটো উপলব্ধ |
| 958 নাম : মহরম আনসারী পিতার নাম: বিলাত আনসারী বাড়ির নং : n0178 বয়স : 28 লিঙ্গ : পুরুষ | NTO1736503 ফটো উপলব্ধ | 959 নাম : নেমুনা খাতুন স্বামীর নাম: নেজাম আনসারী বাড়ির নং : n0254 বয়স : 28 লিঙ্গ : মহিলা | NTO1736529 ফটো উপলব্ধ | 960 নাম : রামজান আনসারী পিতার নাম: সুমসেদ আনসারী বাড়ির নং : n0157 বয়স : 29 লিঙ্গ : পুরুষ | NTO1736560 ফটো উপলব্ধ |
| 961 নাম : জেলেখা খাতুন স্বামীর নাম: আমিনুদ্দিন আনসারী বাড়ির নং : 198 বয়স : 29 লিঙ্গ : মহিলা | NTO1659226 ফটো উপলব্ধ | 962 নাম : মুসুদন বিবি স্বামীর নাম: আলম আনসারী বাড়ির নং : n0134 বয়স : 33 লিঙ্গ : মহিলা | NTO1550490 ফটো উপলব্ধ | 963 নাম : মুরসিদ আনসারী পিতার নাম: নাসীর আনসারী বাড়ির নং : n0176 বয়স : 28 লিঙ্গ : পুরুষ | NTO1736388 ফটো উপলব্ধ |
| 964 নাম : সানজিত আনসারী মায়ের নাম: মেহেরজান বিবি বাড়ির নং : n0166 বয়স : 29 লিঙ্গ : পুরুষ | NTO1736412 ফটো উপলব্ধ | 965 নাম : হাসিনা খাতুন স্বামীর নাম: মহম্মদ ফারুক আনসারী বাড়ির নং : নং00 বয়স : 49 লিঙ্গ : মহিলা | DXG2299402 ফটো উপলব্ধ | 966 নাম : মুস্তাফা আনসারী পিতার নাম: নাসির আনসারী বাড়ির নং : নং176 বয়স : 26 লিঙ্গ : পুরুষ | NTO1966761 ফটো উপলব্ধ |
| 967 নাম : আলিমুরতেজা আনসারী পিতার নাম: মনিরুদ্দীন আনসারী বাড়ির নং : এন0176 বয়স : 21 লিঙ্গ : পুরুষ | NTO2482511 ফটো উপলব্ধ | 968 নাম : সাকিলা বিবি স্বামীর নাম: সাদ্দাম আনসারী বাড়ির নং : এন0176 বয়স : 21 লিঙ্গ : মহিলা | NTO2486983 ফটো উপলব্ধ | 969 নাম : নাসিম আনসারী পিতার নাম: সোহাগ আনসারী বাড়ির নং : নং238 বয়স : 25 লিঙ্গ : পুরুষ | NTO1966811 ফটো উপলব্ধ |
| 970 নাম : আরমান আনসারী পিতার নাম: সিরাজ আনসারী বাড়ির নং : এন0261 বয়স : 21 লিঙ্গ : পুরুষ | NTO2423226 ফটো উপলব্ধ | 971 নাম : সিমি খাতুন স্বামীর নাম: মোহম্মদ আকবর আনসারী বাড়ির নং : এন0157 বয়স : 29 লিঙ্গ : মহিলা | WIT1892876 ফটো উপলব্ধ | 972 নাম : নাজরানা খাতুন স্বামীর নাম: সামিম আনসারী বাড়ির নং : এন0195 বয়স : 23 লিঙ্গ : মহিলা | NTO2292225 ফটো উপলব্ধ |
| 973 নাম : জায়েদ আনসারী পিতার নাম: জাইনুল আনসারী বাড়ির নং : এন0195 বয়স : 20 লিঙ্গ : পুরুষ | NTO2484665 ফটো উপলব্ধ | 974 নাম : আজিজুল আনসারী পিতার নাম: কুদ্দুস আনসারী বাড়ির নং : কুটিডিহ বয়স : 22 লিঙ্গ : পুরুষ | NTO2389443 ফটো উপলব্ধ | 975 নাম : নাসিমা খাতুন স্বামীর নাম: সাকির খান বাড়ির নং : n0164 বয়স : 33 লিঙ্গ : মহিলা | NTO1898766 ফটো উপলব্ধ |
| 976 নাম : সাকির খান পিতার নাম: জিকির খান বাড়ির নং : n0164 বয়স : 36 লিঙ্গ : পুরুষ | DXG2783744 ফটো উপলব্ধ | 977 নাম : হালিমা খাতুন স্বামীর নাম: সাজিদ খান বাড়ির নং : এন0164 বয়স : 21 লিঙ্গ : মহিলা | NTO2442689 ফটো উপলব্ধ | 978 নাম : সুস্মেদ আনসারী পিতার নাম: ইসমাইল আনসারী বাড়ির নং : n0157 বয়স : 66 লিঙ্গ : পুরুষ | NTO2393833 ফটো উপলব্ধ |
| 979 নাম : সাজিমা খাতুন স্বামীর নাম: আবিদ আনসারী বাড়ির নং : এন0157 বয়স : 21 লিঙ্গ : মহিলা | NTO2481877 ফটো উপলব্ধ | 980 নাম : ইয়াসমিন খাতুন স্বামীর নাম: জামশেদ আনসারী বাড়ির নং : কুটিডি বয়স : 24 লিঙ্গ : মহিলা | NTO2427029 ফটো উপলব্ধ | 981 নাম : জাহির আনসারী পিতার নাম: জাকির আনসারী বাড়ির নং : এন0165 বয়স : 22 লিঙ্গ : পুরুষ | NTO2469955 ফটো উপলব্ধ |
| 982 নাম : সাহির আনসারী পিতার নাম: জাকির আনসারী বাড়ির নং : এন0165 বয়স : 21 লিঙ্গ : পুরুষ | NTO2482495 ফটো উপলব্ধ | 983 নাম : সার্জিনা খাতুন পিতার নাম: তাজির আনসারী বাড়ির নং : এন0165 বয়স : 20 লিঙ্গ : মহিলা | NTO2469898 ফটো উপলব্ধ | 984 নাম : রুবীনা বিবি স্বামীর নাম: সাহাদাত আনসারী বাড়ির নং : ডব্লিউ/ও: সাহাদাত আনসারী বয়স : 25 লিঙ্গ : মহিলা | NTO2404424 ফটো উপলব্ধ |

| | | | | | |
|--|--------------------------|--|--------------------------------|---|--------------------------|
| 985 নাম : আমিনা বিবি স্বামীর নাম: ফিরোজ আনসারী বাড়ির নং : n0186 বয়স : 37 লিঙ্গ : মহিলা | DXG2520336 ফটো উপলব্ধ | 986 নাম : ফিরোজ আনসারী পিতার নাম: ওসমান আনসারী বাড়ির নং : n0186 বয়স : 43 লিঙ্গ : পুরুষ | DXG1894476 ফটো উপলব্ধ | 987 নাম : ইয়াসমিন খাতুন পিতার নাম: রহমান আনসারী বাড়ির নং : এন0186 বয়স : 20 লিঙ্গ : মহিলা | NTO2471852 ফটো উপলব্ধ |
| 988 নাম : অসরেফুন খাতুন স্বামীর নাম: নইম আনসারী বাড়ির নং : এন0188 বয়স : 29 লিঙ্গ : মহিলা | KDF5093034 ফটো উপলব্ধ | 989 নাম : পিতার নাম: কুবান আনসারী বাড়ির নং : n0188 বয়স : 60 লিঙ্গ : পুরুষ | NTO2145621 ফটো উপলব্ধ | 990 নাম : ফিরোজা খাতুন স্বামীর নাম: জাবির আনসারী বাড়ির নং : n0188 বয়স : 37 লিঙ্গ : মহিলা | DXG2783785 ফটো উপলব্ধ |
| 991 নাম : নইম আনসারী পিতার নাম: আমানত আনসারী বাড়ির নং : n0188 বয়স : 29 লিঙ্গ : পুরুষ | NTO1659168 ফটো উপলব্ধ | 992 নাম : জাবেদা বিবি স্বামীর নাম: আমানত বাড়ির নং : n0188 বয়স : 56 লিঙ্গ : মহিলা | WB/34/237/258245 ফটো উপলব্ধ | 993 নাম : মুক্তার আনসারী পিতার নাম: আমানত আনসারী বাড়ির নং : n0188 বয়স : 32 লিঙ্গ : পুরুষ | NTO1442052 ফটো উপলব্ধ |
| 994 নাম : জাবির আনসারী পিতার নাম: আমানত আনসারী বাড়ির নং : n0188 বয়স : 39 লিঙ্গ : পুরুষ | DXG2783793 ফটো উপলব্ধ | 995 নাম : সঞ্জিদা খাতুন পিতার নাম: আমানত আনসারী বাড়ির নং : এন0188 বয়স : 22 লিঙ্গ : মহিলা | NTO2482479 ফটো উপলব্ধ | 996 নাম : বসির আনসারী পিতার নাম: আমানত আনসারী বাড়ির নং : n0191 বয়স : 59 লিঙ্গ : পুরুষ | DXG1894294 ফটো উপলব্ধ |
| 997 নাম : আমেনা বিবি আনসারী স্বামীর নাম: বসীর আনসারী বাড়ির নং : n0191 বয়স : 58 লিঙ্গ : মহিলা | DXG2741312 ফটো উপলব্ধ | 998 নাম : মহম্মদ সাদির আনসারী পিতার নাম: বসির আনসারী বাড়ির নং : n0191 বয়স : 33 লিঙ্গ : পুরুষ | NTO1346451 ফটো উপলব্ধ | 999 নাম : জফফর আনসারি পিতার নাম: ইমাম আনসারি বাড়ির নং : n0145 বয়স : 46 লিঙ্গ : পুরুষ | DXG2301802 ফটো উপলব্ধ |
| 1000 নাম : তসলিমা বিবি স্বামীর নাম: জফফর আনসারী বাড়ির নং : n0145 বয়স : 40 লিঙ্গ : মহিলা | NTO0307405 ফটো উপলব্ধ | 1001 নাম : মহম্মদ হামিদ রাজ আনসারী পিতার নাম: মহম্মদ ফারুক আনসারী বাড়ির নং : এন0045 বয়স : 23 লিঙ্গ : পুরুষ | NTO2167740 ফটো উপলব্ধ | 1002 নাম : জাহাবুদ্দিন আনসারি পিতার নাম: সরিফ আনসারি বাড়ির নং : এন001479 বয়স : 22 লিঙ্গ : পুরুষ | NTO2264141 ফটো উপলব্ধ |
| 1003 নাম : ফরজানা বিবি স্বামীর নাম: মোহম্মদ সাদির আনসারি বাড়ির নং : n0191 বয়স : 28 লিঙ্গ : মহিলা | NTO2106474 ফটো উপলব্ধ | 1004 নাম : আলি আকবর আনসারি পিতার নাম: মোহম্মদ ফারুক আনসারি বাড়ির নং : n0045 বয়স : 42 লিঙ্গ : পুরুষ | NTO2106508 ফটো উপলব্ধ | 1005 নাম : মারুফা বিবি স্বামীর নাম: সেলিম আনসারী বাড়ির নং : n0187 বয়স : 67 লিঙ্গ : মহিলা | NTO2318806 ফটো উপলব্ধ |
| 1006 নাম : সায়েদ আনসারী পিতার নাম: আশরফ আনসারী বাড়ির নং : এন0198 বয়স : 24 লিঙ্গ : পুরুষ | NTO2371797 ফটো উপলব্ধ | 1007 নাম : জুলসাধীর আনসারি পিতার নাম: জামাল আনসারি বাড়ির নং : কুটিডি বয়স : 24 লিঙ্গ : পুরুষ | NTO2400661 ফটো উপলব্ধ | 1008 নাম : মোবারক আনসারী পিতার নাম: জিয়াত আনসারী বাড়ির নং : n0156 বয়স : 40 লিঙ্গ : পুরুষ | DXG1895507 ফটো উপলব্ধ |
| 1009 নাম : মহির আনসারী পিতার নাম: নুরমহম্মদ আনসারি বাড়ির নং : n0197 বয়স : 66 লিঙ্গ : পুরুষ | NTO2324523 ফটো উপলব্ধ | 1010 নাম : মহঃ বসির আনসারী পিতার নাম: সেলিম আনসারী বাড়ির নং : n0187 বয়স : 38 লিঙ্গ : পুরুষ | NTO1195130 ফটো উপলব্ধ | 1011 নাম : করিম আনসারী পিতার নাম: নবাব আনসারী বাড়ির নং : n0175 বয়স : 63 লিঙ্গ : পুরুষ | NTO2392413 ফটো উপলব্ধ |
| 1012 নাম : লতিফন বিবি স্বামীর নাম: সিদ্দিক আনসারি বাড়ির নং : n0160 বয়স : 65 লিঙ্গ : মহিলা | NTO2404184 ফটো উপলব্ধ | 1013 নাম : এজাজ আনসারী পিতার নাম: ইমতাজ আনসারী বাড়ির নং : নং271 বয়স : 25 লিঙ্গ : পুরুষ | NTO1966779 ফটো উপলব্ধ | 1014 নাম : ইসলাম আনসারী পিতার নাম: আজাদ আনসারী বাড়ির নং : নং199 বয়স : 26 লিঙ্গ : পুরুষ | NTO1966746 ফটো উপলব্ধ |

বিধানসভা নির্বাচনক্ষেত্রের নং, নাম : 240-বাঘমুন্ডি
ভাগ নং, নাম : 2-কুটিডি

| | | | | | |
|---|------------|---|------------|---|------------|
| 1015 | NTO1898683 | 1016 | DXG1267954 | 1017 | NTO1645258 |
| নাম : সাহিদ রেজা আনসারী পিতার নাম: মহম্মদ ফারুক আনসারী বাড়ির নং : n0279 বয়স : 26 লিঙ্গ : পুরুষ | ফটো উপলব্ধ | নাম : সরিফুদ্দীন আনসারী পিতার নাম: ইমামুদ্দীন আনসারী বাড়ির নং : নং00 বয়স : 55 লিঙ্গ : পুরুষ | ফটো উপলব্ধ | নাম : গুলজার আনসারী পিতার নাম: খলিল আনসারী বাড়ির নং : নং00 বয়স : 29 লিঙ্গ : পুরুষ | ফটো উপলব্ধ |
| 1018 | NTO1736552 | 1019 | DXG2301851 | 1020 | NTO2106565 |
| নাম : রুকসান খাতুন স্বামীর নাম: ইমরান আনসারী বাড়ির নং : n0152 বয়স : 26 লিঙ্গ : মহিলা | ফটো উপলব্ধ | নাম : আকিমুদ্দিন আনসারি পিতার নাম: জুনাফ আনসারি বাড়ির নং : n0159 বয়স : 39 লিঙ্গ : পুরুষ | ফটো উপলব্ধ | নাম : কুলসুম খাতুন স্বামীর নাম: কলিম আনসারি বাড়ির নং : n0155 বয়স : 24 লিঙ্গ : মহিলা | ফটো উপলব্ধ |
| 1021 | NTO2167989 | 1022 | NTO2264323 | 1023 | NTO2264117 |
| নাম : সাহিদ আনসারী মায়ের নাম: আকিন্দন বিবি বাড়ির নং : এন0184 বয়স : 36 লিঙ্গ : পুরুষ | ফটো উপলব্ধ | নাম : আবরার আনসারী পিতার নাম: রিজাক আনসারী বাড়ির নং : এন00152 বয়স : 23 লিঙ্গ : পুরুষ | ফটো উপলব্ধ | নাম : আরসাদ আনসারী পিতার নাম: রিজাক আনসারী বাড়ির নং : এন00152 বয়স : 22 লিঙ্গ : পুরুষ | ফটো উপলব্ধ |
| 1024 | NTO2242519 | 1025 | NTO1630391 | 1026 | NTO2167963 |
| নাম : দিলখুশ আনসারী পিতার নাম: সুমসেদ আনসারী বাড়ির নং : এন00157 বয়স : 23 লিঙ্গ : পুরুষ | ফটো উপলব্ধ | নাম : নাজমা বীবী স্বামীর নাম: খুরসিদ আলম বাড়ির নং : এন0167 বয়স : 42 লিঙ্গ : মহিলা | ফটো উপলব্ধ | নাম : মোরাজুন বিবি স্বামীর নাম: আকিমুদ্দিন আনসারী বাড়ির নং : এন0159 বয়স : 32 লিঙ্গ : মহিলা | ফটো উপলব্ধ |
| 1027 | DXG2287142 | 1028 | NTO2292324 | 1029 | NTO2292357 |
| নাম : খুরসিদ আলম পিতার নাম: রিয়াসত আলম বাড়ির নং : এন0167 বয়স : 49 লিঙ্গ : পুরুষ | ফটো উপলব্ধ | নাম : আসিক আনসারী পিতার নাম: ইউনুস আনসারী বাড়ির নং : এন0169 বয়স : 25 লিঙ্গ : পুরুষ | ফটো উপলব্ধ | নাম : ফারুক আনসারী পিতার নাম: কলিম আনসারী বাড়ির নং : এন00286 বয়স : 24 লিঙ্গ : পুরুষ | ফটো উপলব্ধ |
| 1030 | NTO2293611 | 1031 | NTO2293652 | 1032 | NTO1798552 |
| নাম : আরবাজ আনসারী পিতার নাম: ইমতাজ আনসারী বাড়ির নং : এন0271 বয়স : 23 লিঙ্গ : পুরুষ | ফটো উপলব্ধ | নাম : আফরোজ আনসারী পিতার নাম: জমিরুদ্দিন আনসারী বাড়ির নং : এন0162 বয়স : 23 লিঙ্গ : পুরুষ | ফটো উপলব্ধ | নাম : রামজান আনসারী পিতার নাম: হাতেম আনসারী বাড়ির নং : n0180 বয়স : 28 লিঙ্গ : পুরুষ | ফটো উপলব্ধ |
| 1033 | DXG2783751 | 1034 | NTO1898725 | 1035 | NTO2442606 |
| নাম : সাফিক আনসারী পিতার নাম: লুকমান আনসারী বাড়ির নং : n0152 বয়স : 37 লিঙ্গ : পুরুষ | ফটো উপলব্ধ | নাম : আকতার আনসারী পিতার নাম: জাকির আনসারী বাড়ির নং : n0282 বয়স : 26 লিঙ্গ : পুরুষ | ফটো উপলব্ধ | নাম : সাবেরা খাতুন স্বামীর নাম: আকতার আনসারী বাড়ির নং : এন0282 বয়স : 21 লিঙ্গ : মহিলা | ফটো উপলব্ধ |
| 1036 | NTO2227080 | 1037 | NTO2231447 | 1038 | NTO2231272 |
| নাম : মাফুজ আনসারী পিতার নাম: সেরাজ আনসারী বাড়ির নং : এন00259 বয়স : 30 লিঙ্গ : পুরুষ | ফটো উপলব্ধ | নাম : হোসামুদ্দিন আনসারী পিতার নাম: জামিরুদ্দিন আনসারী বাড়ির নং : এন00197 বয়স : 22 লিঙ্গ : পুরুষ | ফটো উপলব্ধ | নাম : হেনা খাতুন স্বামীর নাম: রুমত আনসারী বাড়ির নং : এন0152 বয়স : 32 লিঙ্গ : মহিলা | ফটো উপলব্ধ |
| 1039 | NTO1550425 | 1040 | DXG1270644 | 1041 | DXG1269042 |
| নাম : সেরাজ আনসারী পিতার নাম: কুরবান আনসারী বাড়ির নং : n0208 বয়স : 42 লিঙ্গ : পুরুষ | ফটো উপলব্ধ | নাম : জামাল আনসারী পিতার নাম: রাহমান আনসারী বাড়ির নং : n0203 বয়স : 56 লিঙ্গ : পুরুষ | ফটো উপলব্ধ | নাম : ওসমান আনসারী পিতার নাম: লালু আনসারী বাড়ির নং : n0204 বয়স : 80 লিঙ্গ : পুরুষ | ফটো উপলব্ধ |
| 1042 | DXG1269059 | 1043 | DXG1269190 | 1044 | NTO1281054 |
| নাম : তছরন বিবি স্বামীর নাম: ওসমান আনসারী বাড়ির নং : n0204 বয়স : 75 লিঙ্গ : মহিলা | ফটো উপলব্ধ | নাম : মজিদ আনসারী পিতার নাম: ওসমান আনসারী বাড়ির নং : n0204 বয়স : 63 লিঙ্গ : পুরুষ | ফটো উপলব্ধ | নাম : আকলমন বিবি স্বামীর নাম: মজিদ আনসারী বাড়ির নং : n0204 বয়স : 45 লিঙ্গ : মহিলা | ফটো উপলব্ধ |

| | | | | | |
|---|--------------------------------|--|--------------------------------|--|--------------------------------|
| 1045 নাম : সেরাজ আনসারী পিতার নাম: ওসমান আনসারী বাড়ির নং : n0204 বয়স : 50 লিঙ্গ : পুরুষ | DXG1267475 ফটো উপলব্ধ | 1046 নাম : অসিমন বিবি স্বামীর নাম: সেরাজ আনসারী বাড়ির নং : n0204 বয়স : 46 লিঙ্গ : মহিলা | DXG1894484 ফটো উপলব্ধ | 1047 নাম : রফিক আনসারী পিতার নাম: উসমান আনসারী বাড়ির নং : n0204 বয়স : 45 লিঙ্গ : পুরুষ | NTO0307694 ফটো উপলব্ধ |
| 1048 নাম : রুকসান বিবি স্বামীর নাম: রফিক আনসারী বাড়ির নং : n0204 বয়স : 45 লিঙ্গ : মহিলা | DXG1894492 ফটো উপলব্ধ | 1049 নাম : মেরাজ আনসারী পিতার নাম: উসমান আনসারী বাড়ির নং : n0204 বয়স : 34 লিঙ্গ : পুরুষ | NTO1346436 ফটো উপলব্ধ | 1050 নাম : রশিদ আনসারি পিতার নাম: রফিক আনসারি বাড়ির নং : কুটিডি বয়স : 21 লিঙ্গ : পুরুষ | NTO2444446 ফটো উপলব্ধ |
| 1051 নাম : জামির আনসারী পিতার নাম: ইসমাইল আনসারী বাড়ির নং : n0197 বয়স : 63 লিঙ্গ : পুরুষ | WB/34/237/258285 ফটো উপলব্ধ | 1052 নাম : মালেকা বিবি স্বামীর নাম: জামির আনসারী বাড়ির নং : n0197 বয়স : 59 লিঙ্গ : মহিলা | WB/34/237/258274 ফটো উপলব্ধ | 1053 নাম : মেরাজ আনসারী পিতার নাম: মহিরুদ্দিন আনসারী বাড়ির নং : n0197 বয়স : 33 লিঙ্গ : পুরুষ | NTO1550706 ফটো উপলব্ধ |
| 1054 নাম : মোমেনা খাতুন পিতার নাম: জমিরুদ্দিন আনসারী বাড়ির নং : এন0197 বয়স : 25 লিঙ্গ : মহিলা | NTO2469062 ফটো উপলব্ধ | 1055 নাম : আসরফ আনসারী পিতার নাম: সানু আনসারি বাড়ির নং : কুটিডি বয়স : 65 লিঙ্গ : পুরুষ | NTO2564185 ফটো উপলব্ধ | 1056 নাম : সাজাহান আনসারি পিতার নাম: আশ্রব আনসারি বাড়ির নং : n0198 বয়স : 41 লিঙ্গ : পুরুষ | DXG2301828 ফটো উপলব্ধ |
| 1057 নাম : আজাদ আনসারী পিতার নাম: আবেদিন আনসারী বাড়ির নং : n0199 বয়স : 63 লিঙ্গ : পুরুষ | WB/34/237/258369 ফটো উপলব্ধ | 1058 নাম : আসুরন বিবি স্বামীর নাম: আজাদ আনসারী বাড়ির নং : n0199 বয়স : 59 লিঙ্গ : মহিলা | WB/34/237/258266 ফটো উপলব্ধ | 1059 নাম : আবুবক্কর আনসারী পিতার নাম: আজাদ আনসারী বাড়ির নং : n0199 বয়স : 36 লিঙ্গ : পুরুষ | NTO1281138 ফটো উপলব্ধ |
| 1060 নাম : কালাম আনসারী পিতার নাম: আজাদ আনসারী বাড়ির নং : n0199 বয়স : 29 লিঙ্গ : পুরুষ | NTO1659119 ফটো উপলব্ধ | 1061 নাম : হালিমা বিবি স্বামীর নাম: আবু বক্কর আনসারী বাড়ির নং : n0199 বয়স : 29 লিঙ্গ : মহিলা | NTO1659127 ফটো উপলব্ধ | 1062 নাম : সাবির আনসারী পিতার নাম: সেলিম আনসারী বাড়ির নং : n0200 বয়স : 33 লিঙ্গ : পুরুষ | NTO1442045 ফটো উপলব্ধ |
| 1063 নাম : মেমজান খাতুন স্বামীর নাম: সাবির আনসারী বাড়ির নং : n0200 বয়স : 33 লিঙ্গ : মহিলা | NTO1659366 ফটো উপলব্ধ | 1064 নাম : সাকির আনসারী পিতার নাম: সেলিম আনসারী বাড়ির নং : n0200 বয়স : 29 লিঙ্গ : পুরুষ | NTO1659135 ফটো উপলব্ধ | 1065 নাম : সাবানা খাতুন পিতার নাম: আইয়ুব আনসারী বাড়ির নং : n0146 বয়স : 28 লিঙ্গ : মহিলা | NTO1736420 ফটো উপলব্ধ |
| 1066 নাম : মইনুদ্দিন আনসারী পিতার নাম: ইউনুস আনসারী বাড়ির নং : n0152 বয়স : 27 লিঙ্গ : পুরুষ | NTO1818327 ফটো উপলব্ধ | 1067 নাম : রজিমুন বিবি স্বামীর নাম: কাদিম আনসারী বাড়ির নং : N0171 বয়স : 27 লিঙ্গ : মহিলা | NTO1818269 ফটো উপলব্ধ | 1068 নাম : হাসিনা বিবি স্বামীর নাম: জাহাঙ্গির আনসারী বাড়ির নং : n0167 বয়স : 33 লিঙ্গ : মহিলা | NTO1818277 ফটো উপলব্ধ |
| 1069 নাম : করনীশ ফাতেমা স্বামীর নাম: মজিদ আনসারী বাড়ির নং : n0156 বয়স : 33 লিঙ্গ : মহিলা | NTO1736511 ফটো উপলব্ধ | 1070 নাম : সামেদ আনসারী পিতার নাম: সুরমালী আনসারী বাড়ির নং : n0243 বয়স : 48 লিঙ্গ : পুরুষ | NTO1659317 ফটো উপলব্ধ | 1071 নাম : সাবেরুন নিশা স্বামীর নাম: সুকুর আনসারী বাড়ির নং : n0167 বয়স : 41 লিঙ্গ : মহিলা | NTO1736453 ফটো উপলব্ধ |
| 1072 নাম : ইমাম আনসারী পিতার নাম: আবুজান আনসারী বাড়ির নং : n0144 বয়স : 83 লিঙ্গ : পুরুষ | WB/34/237/258330 ফটো উপলব্ধ | 1073 নাম : উদ্দুস আনসারী পিতার নাম: ইমাম আনসারী বাড়ির নং : n0144 বয়স : 50 লিঙ্গ : পুরুষ | WB/34/237/258603 ফটো উপলব্ধ | 1074 নাম : মেহিজান বিবি স্বামীর নাম: ইমামুদ্দিন আনসারী বাড়ির নং : n0144 বয়স : 76 লিঙ্গ : মহিলা | WB/34/237/258178 ফটো উপলব্ধ |

| | | | | | | | | | | | |
|------|------------------|--|------------|------|------------------|---|------------|------|------------------|--|------------|
| 1075 | WB/34/237/258340 | নাম : গুলমা আলি আনসারী পিতার নাম: ইমামুদ্দীন আনসারী বাড়ির নং : n0144 বয়স : 57 লিঙ্গ : পুরুষ | ফটো উপলব্ধ | 1076 | WB/34/237/258176 | নাম : তসুরন বিবি স্বামীর নাম: সরিফুদ্দীন আনসারী বাড়ির নং : n0144 বয়স : 53 লিঙ্গ : মহিলা | ফটো উপলব্ধ | 1077 | NTO1659333 | নাম : তাইমুন বিবি স্বামীর নাম: মুস্তাফা আনসারী বাড়ির নং : n0246 বয়স : 44 লিঙ্গ : মহিলা | ফটো উপলব্ধ |
| 1078 | WB/34/237/258406 | নাম : সহিদ আনসারী পিতার নাম: নুরমহম্মদ আনসারী বাড়ির নং : n0196 বয়স : 59 লিঙ্গ : পুরুষ | ফটো উপলব্ধ | 1079 | WB/34/237/258291 | নাম : সাইফুন বিবি স্বামীর নাম: সহিদ বাড়ির নং : n0196 বয়স : 56 লিঙ্গ : মহিলা | ফটো উপলব্ধ | 1080 | NTO2469948 | নাম : গুলসানা খাতুন পিতার নাম: সাহিদ আনসারী বাড়ির নং : এন0196 বয়স : 22 লিঙ্গ : মহিলা | ফটো উপলব্ধ |
| 1081 | NTO2573335 | নাম : হাতেম আনসারী পিতার নাম: মুজাহির আনসারী বাড়ির নং : n0180 বয়স : 60 লিঙ্গ : পুরুষ | ফটো উপলব্ধ | 1082 | NTO1818285 | নাম : জাহিদ আনসারী পিতার নাম: সুলতান আনসারী বাড়ির নং : 001 বয়স : 27 লিঙ্গ : পুরুষ | ফটো উপলব্ধ | 1083 | DXG1895564 | নাম : জুবেদা বিবি স্বামীর নাম: রেজাক আনসারী বাড়ির নং : n0152 বয়স : 43 লিঙ্গ : মহিলা | ফটো উপলব্ধ |
| 1084 | NTO2006989 | নাম : সুলতান আনসারী পিতার নাম: লুকমান আনসারী বাড়ির নং : 001 বয়স : 53 লিঙ্গ : পুরুষ | ফটো উপলব্ধ | 1085 | DXG1270156 | নাম : রেজাক আনসারী পিতার নাম: লুকমান আনসারী বাড়ির নং : n0152 বয়স : 46 লিঙ্গ : পুরুষ | ফটো উপলব্ধ | 1086 | NTO2006955 | নাম : লুকমান আনসারী পিতার নাম: মানিক আনসারী বাড়ির নং : n0152 বয়স : 86 লিঙ্গ : পুরুষ | ফটো উপলব্ধ |
| 1087 | DXG2783777 | নাম : ইমরান আনসারী পিতার নাম: লুকমান আনসারী বাড়ির নং : n0152 বয়স : 36 লিঙ্গ : পুরুষ | ফটো উপলব্ধ | 1088 | DXG2520328 | নাম : মহম্মদ আলম পিতার নাম: মহঃ দিলজান বাড়ির নং : n0185 বয়স : 36 লিঙ্গ : পুরুষ | ফটো উপলব্ধ | 1089 | NTO1860055 | নাম : রৌসন খাতুন স্বামীর নাম: সুকুরুদ্দিন আনসারী বাড়ির নং : n0160 বয়স : 34 লিঙ্গ : মহিলা | ফটো উপলব্ধ |
| 1090 | NTO1550581 | নাম : আফজাল আনসারী পিতার নাম: মোহম্মদ আয়ুব আনসারি বাড়ির নং : n0136 বয়স : 30 লিঙ্গ : পুরুষ | ফটো উপলব্ধ | 1091 | NTO0307496 | নাম : তাজেরুন বিবি স্বামীর নাম: শাজাহান আনসারি বাড়ির নং : n0198 বয়স : 37 লিঙ্গ : মহিলা | ফটো উপলব্ধ | 1092 | NTO2435774 | নাম : জাহানা খাতুন স্বামীর নাম: সায়েদ আনসারি বাড়ির নং : এন0198 বয়স : 20 লিঙ্গ : মহিলা | ফটো উপলব্ধ |
| 1093 | NTO2435824 | নাম : মজমিল আনসারি পিতার নাম: শাজাহান আনসারি বাড়ির নং : এন0198 বয়স : 20 লিঙ্গ : পুরুষ | ফটো উপলব্ধ | 1094 | NTO1966415 | নাম : তামামা বিবি স্বামীর নাম: আকিমুদ্দিন আনসারী বাড়ির নং : নং175 বয়স : 26 লিঙ্গ : মহিলা | ফটো উপলব্ধ | 1095 | NTO1645282 | নাম : আজিজ আনসারী পিতার নাম: ইয়াকুব আনসারী বাড়ির নং : n0263 বয়স : 32 লিঙ্গ : পুরুষ | ফটো উপলব্ধ |
| 1096 | NTO1645274 | নাম : মজিদ আনসারী পিতার নাম: ইয়াকুব আনসারী বাড়ির নং : n0265 বয়স : 31 লিঙ্গ : পুরুষ | ফটো উপলব্ধ | 1097 | WB/34/237/465652 | নাম : মুস্তাফা আনসারী পিতার নাম: হসেনী আনসারী বাড়ির নং : n0246 বয়স : 49 লিঙ্গ : পুরুষ | ফটো উপলব্ধ | 1098 | NTO1818392 | নাম : রেজাউল আনসারী পিতার নাম: সায়েদ আনসারী বাড়ির নং : n0169 বয়স : 27 লিঙ্গ : পুরুষ | ফটো উপলব্ধ |
| 1099 | NTO1860022 | নাম : ইমতাজ আনসারী পিতার নাম: লুকমান আনসারী বাড়ির নং : n0271 বয়স : 43 লিঙ্গ : পুরুষ | ফটো উপলব্ধ | 1100 | NTO1898741 | নাম : মইমুন বিবি স্বামীর নাম: সাকির আনসারী বাড়ির নং : n0200 বয়স : 27 লিঙ্গ : মহিলা | ফটো উপলব্ধ | 1101 | DXG2783769 | নাম : ইমামুদ্দিন আনসারী পিতার নাম: সিদ্দিক আনসারী বাড়ির নং : n0160 বয়স : 36 লিঙ্গ : পুরুষ | ফটো উপলব্ধ |
| 1102 | DXG2301000 | নাম : সুকুরুদ্দীন আনসারী পিতার নাম: সিদ্দিক আনসারী বাড়ির নং : n0160 বয়স : 41 লিঙ্গ : পুরুষ | ফটো উপলব্ধ | 1103 | NTO2167971 | নাম : সাজেদা বিবি স্বামীর নাম: সাহিদ আনসারী বাড়ির নং : এন0184 বয়স : 34 লিঙ্গ : মহিলা | ফটো উপলব্ধ | 1104 | WB/34/237/258569 | নাম : মহম্মদ মনসুর আনসারী পিতার নাম: মহম্মদ কুরবান আনসারী বাড়ির নং : n0190 বয়স : 60 লিঙ্গ : পুরুষ | ফটো উপলব্ধ |

বিধানসভা নির্বাচনক্ষেত্রের নং, নাম : 240-বাঘমুন্ডি
ভাগ নং, নাম : 2-কুটিডি

| | | | | | |
|--|--------------------------------|--|--------------------------------|---|--------------------------------|
| 1105 নাম : জিমালা বিবি স্বামীর নাম : মুহাম্মদ আনসারী বাড়ির নং : n0190 বয়স : 54 লিঙ্গ : মহিলা | DXG1895556 ফটো উপলব্ধ | 1106 নাম : সুভানী আনসারী পিতার নাম : আহম্মাদ আনসারী বাড়ির নং : n0156 বয়স : 71 লিঙ্গ : পুরুষ | WB/34/237/258132 ফটো উপলব্ধ | 1107 নাম : মুস্তাফা আনসারী পিতার নাম : সুভানী আনসারী বাড়ির নং : n0156 বয়স : 42 লিঙ্গ : পুরুষ | DXG1895515 ফটো উপলব্ধ |
| 1108 নাম : রজিমন বিবি স্বামীর নাম : সুভান আনসারী বাড়ির নং : n0156 বয়স : 66 লিঙ্গ : মহিলা | WB/34/237/258327 ফটো উপলব্ধ | 1109 নাম : আব্দুল আনসারী পিতার নাম : আহম্মাদ আনসারী বাড়ির নং : n0156 বয়স : 43 লিঙ্গ : পুরুষ | DXG1895499 ফটো উপলব্ধ | 1110 নাম : উমর জাহান স্বামীর নাম : মোবারক আনসারী বাড়ির নং : n0156 বয়স : 30 লিঙ্গ : মহিলা | NT01659374 ফটো উপলব্ধ |
| 1111 নাম : কুরেশা বিবি স্বামীর নাম : আবদুল আনসারী বাড়ির নং : n0156 বয়স : 37 লিঙ্গ : মহিলা | NT01053313 ফটো উপলব্ধ | 1112 নাম : রাহামান আনসারী পিতার নাম : আহম্মাদ আনসারী বাড়ির নং : n0154 বয়স : 50 লিঙ্গ : পুরুষ | NT02414464 ফটো উপলব্ধ | 1113 নাম : সালেহা খাতুন স্বামীর নাম : রাহামান আনসারী বাড়ির নং : n0154 বয়স : 44 লিঙ্গ : মহিলা | DXG1894401 ফটো উপলব্ধ |
| 1114 নাম : নেজামুদ্দিন আনসারী পিতার নাম : আহম্মাদ আনসারী বাড়ির নং : n0154 বয়স : 38 লিঙ্গ : পুরুষ | DXG2741213 ফটো উপলব্ধ | 1115 নাম : তাজেরুন বিবি স্বামীর নাম : নেজামুদ্দিন আনসারী বাড়ির নং : n0154 বয়স : 32 লিঙ্গ : মহিলা | NT01659200 ফটো উপলব্ধ | 1116 নাম : তামান্না খাতুন পিতার নাম : রাহামান আনসারী বাড়ির নং : এন0154 বয়স : 20 লিঙ্গ : মহিলা | NT02443414 ফটো উপলব্ধ |
| 1117 নাম : মহম্মাদ সরিফ আনসারী পিতার নাম : নবি আনসারী বাড়ির নং : n0155 বয়স : 69 লিঙ্গ : পুরুষ | WB/34/237/258372 ফটো উপলব্ধ | 1118 নাম : রাহিলা বিবি স্বামীর নাম : মহম্মদ সরিফ বাড়ির নং : n0155 বয়স : 59 লিঙ্গ : মহিলা | WB/34/237/258394 ফটো উপলব্ধ | 1119 নাম : মহম্মাদ ইব্রিস আনসারী পিতার নাম : নবি আনসারী বাড়ির নং : n0155 বয়স : 56 লিঙ্গ : পুরুষ | WB/34/237/258627 ফটো উপলব্ধ |
| 1120 নাম : সাফেরুন বিবি স্বামীর নাম : মহম্মদ ইব্রিস আনসারী বাড়ির নং : n0155 বয়স : 51 লিঙ্গ : মহিলা | WB/34/237/258384 ফটো উপলব্ধ | 1121 নাম : তাজউদ্দিন আনসারী পিতার নাম : মহম্মদ সরিফ আনসারী বাড়ির নং : n0155 বয়স : 42 লিঙ্গ : পুরুষ | DXG2635936 ফটো উপলব্ধ | 1122 নাম : বেলাল আনসারী পিতার নাম : সরিফ আনসারী বাড়ির নং : n0155 বয়স : 29 লিঙ্গ : পুরুষ | NT01659184 ফটো উপলব্ধ |
| 1123 নাম : মুসুরা বিবি স্বামীর নাম : তাজউদ্দিন আনসারী বাড়ির নং : n0155 বয়স : 36 লিঙ্গ : মহিলা | NT01053321 ফটো উপলব্ধ | 1124 নাম : কলিম আনসারী পিতার নাম : ইব্রিস আনসারী বাড়ির নং : n0155 বয়স : 29 লিঙ্গ : পুরুষ | NT01659150 ফটো উপলব্ধ | 1125 নাম : সবানা খাতুন স্বামীর নাম : মুস্তাফা আনসারী বাড়ির নং : কুটিডি বয়স : 22 লিঙ্গ : মহিলা | NT02427037 ফটো উপলব্ধ |
| 1126 নাম : তাহেব আনসারী পিতার নাম : তাবরেজ আনসারী বাড়ির নং : n0161 বয়স : 26 লিঙ্গ : পুরুষ | NT01920552 ফটো উপলব্ধ | 1127 নাম : সাহাবুদ্দিন আনসারী পিতার নাম : শরিফ আনসারী বাড়ির নং : n0149 বয়স : 26 লিঙ্গ : পুরুষ | NT01919604 ফটো উপলব্ধ | 1128 নাম : আমেরুন বিবি স্বামীর নাম : সুভান আনসারী বাড়ির নং : n0152 বয়স : 45 লিঙ্গ : মহিলা | DXG1895481 ফটো উপলব্ধ |
| 1129 নাম : ইউনুস আনসারী পিতার নাম : মানিক আনসারী বাড়ির নং : n0152 বয়স : 61 লিঙ্গ : পুরুষ | WB/34/237/258420 ফটো উপলব্ধ | 1130 নাম : মেহবুব আনসারী পিতার নাম : লুকমান আনসারী বাড়ির নং : n0152 বয়স : 39 লিঙ্গ : পুরুষ | DXG2741197 ফটো উপলব্ধ | 1131 নাম : শাখিনা বিবি স্বামীর নাম : মেহবুব আনসারী বাড়ির নং : n0152 বয়স : 29 লিঙ্গ : মহিলা | NT01659176 ফটো উপলব্ধ |
| 1132 নাম : রহমত আনসারী পিতার নাম : লুকমান আনসারী বাড়ির নং : n0152 বয়স : 30 লিঙ্গ : পুরুষ | NT01550748 ফটো উপলব্ধ | 1133 নাম : সুমিরন বিবি স্বামীর নাম : সফিক আনসারী বাড়ির নং : n0152 বয়স : 39 লিঙ্গ : মহিলা | NT01550672 ফটো উপলব্ধ | 1134 নাম : আমজাদ আনসারী পিতার নাম : ইউনিস আনসারী বাড়ির নং : n0152 বয়স : 37 লিঙ্গ : পুরুষ | NT00308205 ফটো উপলব্ধ |

| | | | |
|------|------------------|------------|---|
| 1135 | WB/34/237/258334 | ফটো উপলব্ধ | নাম : সরিফ আনসারী পিতার নাম: জুনাফ আনসারী বাড়ির নং : n0149 বয়স : 61 লিঙ্গ : পুরুষ |
| 1136 | WB/34/237/258386 | ফটো উপলব্ধ | নাম : রাবিলা বিবি স্বামীর নাম: সরিফ আনসারী বাড়ির নং : n0149 বয়স : 56 লিঙ্গ : মহিলা |
| 1137 | WB/34/237/258311 | ফটো উপলব্ধ | নাম : আজাদ আনসারী পিতার নাম: জুনাফ আনসারী বাড়ির নং : n0150 বয়স : 53 লিঙ্গ : পুরুষ |
| 1138 | NT00307033 | ফটো উপলব্ধ | নাম : আকলিমা খাতুন স্বামীর নাম: আজাদ আনসারী বাড়ির নং : n0150 বয়স : 48 লিঙ্গ : মহিলা |
| 1139 | NT02414449 | ফটো উপলব্ধ | নাম : কিয়ামুদ্দিন আনসারী পিতার নাম: জুনাফ আনসারী বাড়ির নং : n0150 বয়স : 43 লিঙ্গ : পুরুষ |
| 1140 | DXG2635803 | ফটো উপলব্ধ | নাম : সমিমা বিবি স্বামীর নাম: কিয়ামুদ্দিন আনসারী বাড়ির নং : n0150 বয়স : 41 লিঙ্গ : মহিলা |
| 1141 | NT02442457 | ফটো উপলব্ধ | নাম : নজিমা খাতুন পিতার নাম: কিয়ামুদ্দিন আনসারী বাড়ির নং : কুটিডি বয়স : 22 লিঙ্গ : মহিলা |
| 1142 | NT02468635 | ফটো উপলব্ধ | নাম : আলিম আনসারী পিতার নাম: আজাদ আনসারী বাড়ির নং : এন0150 বয়স : 20 লিঙ্গ : পুরুষ |
| 1143 | WB/34/237/258465 | ফটো উপলব্ধ | নাম : জুনাফ আনসারী পিতার নাম: বসিরুদ্দিন আনসারী বাড়ির নং : n0159 বয়স : 76 লিঙ্গ : পুরুষ |
| 1144 | WB/34/237/258443 | ফটো উপলব্ধ | নাম : নেমুনা বিবি স্বামীর নাম: জুনাফ আনসারী বাড়ির নং : n0159 বয়স : 71 লিঙ্গ : মহিলা |
| 1145 | NT01659069 | ফটো উপলব্ধ | নাম : কামরুদ্দিন আনসারী পিতার নাম: সরিফুদ্দিন আনসারী বাড়ির নং : n0144 বয়স : 29 লিঙ্গ : পুরুষ |
| 1146 | NT02443505 | ফটো উপলব্ধ | নাম : শবনম খাতুন পিতার নাম: সরিফুদ্দিন আনসারী বাড়ির নং : কুটিডি বয়স : 21 লিঙ্গ : পুরুষ |
| 1147 | WB/34/237/258605 | ফটো উপলব্ধ | নাম : মহম্মদ আইয়ুব আনসারী পিতার নাম: কুরবান আনসারী বাড়ির নং : n0146 বয়স : 65 লিঙ্গ : পুরুষ |
| 1148 | WB/34/237/258424 | ফটো উপলব্ধ | নাম : সেলিম আনসারী পিতার নাম: কুরবান আনসারী বাড়ির নং : n0187 বয়স : 73 লিঙ্গ : পুরুষ |
| 1149 | NT01195148 | ফটো উপলব্ধ | নাম : কাদীর আনসারী পিতার নাম: সেলিম আনসারী বাড়ির নং : n0187 বয়স : 39 লিঙ্গ : পুরুষ |
| 1150 | NT01659218 | ফটো উপলব্ধ | নাম : আফতাব আনসারী পিতার নাম: সেলিম আনসারী বাড়ির নং : n0187 বয়স : 29 লিঙ্গ : পুরুষ |
| 1151 | WB/34/237/258004 | ফটো উপলব্ধ | নাম : জাব্বার আনসারী পিতার নাম: দুলাল আনসারী বাড়ির নং : n0184 বয়স : 71 লিঙ্গ : পুরুষ |
| 1152 | NT01441948 | ফটো উপলব্ধ | নাম : মান্নান আনসারী পিতার নাম: জাব্বার আনসারী বাড়ির নং : n0184 বয়স : 35 লিঙ্গ : পুরুষ |
| 1153 | WB/34/237/258019 | ফটো উপলব্ধ | নাম : দিলজান আনসারী পিতার নাম: দুলাল আনসারী বাড়ির নং : n0185 বয়স : 71 লিঙ্গ : পুরুষ |
| 1154 | WB/34/237/258265 | ফটো উপলব্ধ | নাম : হাতুনা বিবি স্বামীর নাম: দিলজান আনসারী বাড়ির নং : n0185 বয়স : 66 লিঙ্গ : মহিলা |
| 1155 | DXG1894591 | ফটো উপলব্ধ | নাম : সেলিম আনসারী পিতার নাম: দিলজান আনসারী বাড়ির নং : n0185 বয়স : 49 লিঙ্গ : পুরুষ |
| 1156 | DXG2741304 | ফটো উপলব্ধ | নাম : রুমিমা খাতুন স্বামীর নাম: সেলিম আনসারী বাড়ির নং : n0185 বয়স : 40 লিঙ্গ : মহিলা |
| 1157 | NT01281161 | ফটো উপলব্ধ | নাম : সেরগুলা আনসারী পিতার নাম: দিলজান আনসারী বাড়ির নং : n0185 বয়স : 36 লিঙ্গ : পুরুষ |
| 1158 | DXG1894385 | ফটো উপলব্ধ | নাম : জিয়ারত আনসারী পিতার নাম: আলিজান আনসারী বাড়ির নং : n0168 বয়স : 43 লিঙ্গ : পুরুষ |
| 1159 | NT01659267 | ফটো উপলব্ধ | নাম : সাহাতুন বিবি স্বামীর নাম: জিয়ারত আনসারী বাড়ির নং : n0168 বয়স : 40 লিঙ্গ : মহিলা |
| 1160 | NT02468361 | ফটো উপলব্ধ | নাম : সানাউল আনসারী পিতার নাম: জিয়ারত আনসারী বাড়ির নং : এন0168 বয়স : 20 লিঙ্গ : পুরুষ |
| 1161 | NT01550698 | ফটো উপলব্ধ | নাম : গুলজর আনসারী পিতার নাম: নিজামুদ্দিন আনসারী বাড়ির নং : n0175 বয়স : 31 লিঙ্গ : পুরুষ |
| 1162 | WB/34/237/258193 | ফটো উপলব্ধ | নাম : রাহাতুন বিবি স্বামীর নাম: হাতেন আনসারী বাড়ির নং : n0180 বয়স : 66 লিঙ্গ : মহিলা |
| 1163 | WB/34/237/258411 | ফটো উপলব্ধ | নাম : আলম আনসারী পিতার নাম: মুজাহিদ আনসারী বাড়ির নং : n0180 বয়স : 56 লিঙ্গ : পুরুষ |
| 1164 | DXG2300721 | ফটো উপলব্ধ | নাম : খাদেজা বিবি স্বামীর নাম: আলম আনসারী বাড়ির নং : n0180 বয়স : 44 লিঙ্গ : মহিলা |

| | | | | | | | | | | | |
|------|------------------|--|------------|------|------------------|---|------------|------|------------------|---|------------|
| 1165 | NTO2469682 | নাম : দিলখুস আনসারী পিতার নাম: আলম আনসারী বাড়ির নং : এন0180 বয়স : 26 লিঙ্গ : পুরুষ | ফটো উপলব্ধ | 1166 | NTO1659143 | নাম : ইসলাম আনসারী পিতার নাম: জামিরুদ্দিন আনসারী বাড়ির নং : n0173 বয়স : 29 লিঙ্গ : পুরুষ | ফটো উপলব্ধ | 1167 | NTO1441955 | নাম : রকিব আনসারী পিতার নাম: জামিরুদ্দিন আনসারী বাড়ির নং : n0173 বয়স : 36 লিঙ্গ : পুরুষ | ফটো উপলব্ধ |
| 1168 | NTO1441963 | নাম : সাহিদা বিবি স্বামীর নাম: জলিল আনসারী বাড়ির নং : n0173 বয়স : 36 লিঙ্গ : মহিলা | ফটো উপলব্ধ | 1169 | NTO1441922 | নাম : জলিল আনসারী পিতার নাম: জামিরুদ্দিন আনসারী বাড়ির নং : n0173 বয়স : 37 লিঙ্গ : পুরুষ | ফটো উপলব্ধ | 1170 | WB/34/237/258179 | নাম : মুসদন বিবি স্বামীর নাম: জামিরুদ্দিন আনসারী বাড়ির নং : n0173 বয়স : 61 লিঙ্গ : মহিলা | ফটো উপলব্ধ |
| 1171 | WB/34/237/258037 | নাম : জামিরুদ্দিন আনসারী পিতার নাম: বেহারী আনসারী বাড়ির নং : n0173 বয়স : 66 লিঙ্গ : পুরুষ | ফটো উপলব্ধ | 1172 | NTO2442911 | নাম : মদিনা খাতুন স্বামীর নাম: রাকিব আনসারী বাড়ির নং : এন0173 বয়স : 26 লিঙ্গ : মহিলা | ফটো উপলব্ধ | 1173 | NTO1659325 | নাম : কাদিম আনসারী পিতার নাম: সরিফুদ্দিন আনসারী বাড়ির নং : n0171 বয়স : 33 লিঙ্গ : পুরুষ | ফটো উপলব্ধ |
| 1174 | WB/34/237/258402 | নাম : খাইরুন বিবি স্বামীর নাম: সরিফুদ্দিন আনসারী বাড়ির নং : n0171 বয়স : 61 লিঙ্গ : মহিলা | ফটো উপলব্ধ | 1175 | WB/34/237/258349 | নাম : সরিফুদ্দিন আনসারী পিতার নাম: বারিক আনসারী বাড়ির নং : n0171 বয়স : 66 লিঙ্গ : পুরুষ | ফটো উপলব্ধ | 1176 | DXG2300861 | নাম : নসিমন বিবি স্বামীর নাম: নাসির আনসারী বাড়ির নং : n0169 বয়স : 44 লিঙ্গ : মহিলা | ফটো উপলব্ধ |
| 1177 | DXG1894419 | নাম : নাসির আনসারী পিতার নাম: জামাল আনসারী বাড়ির নং : n0169 বয়স : 52 লিঙ্গ : পুরুষ | ফটো উপলব্ধ | 1178 | NTO1659077 | নাম : আতাউল আনসারী পিতার নাম: ফরিদ আনসারী বাড়ির নং : n0169 বয়স : 30 লিঙ্গ : পুরুষ | ফটো উপলব্ধ | 1179 | NTO1659358 | নাম : মজনু আনসারী পিতার নাম: ফরিদ আনসারী বাড়ির নং : n0169 বয়স : 31 লিঙ্গ : পুরুষ | ফটো উপলব্ধ |
| 1180 | NTO1441971 | নাম : জাইনুল আনসারী পিতার নাম: ফরিদ আনসারী বাড়ির নং : n0169 বয়স : 32 লিঙ্গ : পুরুষ | ফটো উপলব্ধ | 1181 | NTO1441989 | নাম : ফাইজুল বিবি স্বামীর নাম: আইনুল আনসারী বাড়ির নং : n0169 বয়স : 36 লিঙ্গ : মহিলা | ফটো উপলব্ধ | 1182 | NTO0307546 | নাম : আইনুল আনসারী পিতার নাম: ফরিদ আনসারী বাড়ির নং : n0169 বয়স : 37 লিঙ্গ : পুরুষ | ফটো উপলব্ধ |
| 1183 | WB/34/237/258283 | নাম : হাসেলুন বিবি স্বামীর নাম: ফরিদ আনসারী বাড়ির নং : n0169 বয়স : 58 লিঙ্গ : মহিলা | ফটো উপলব্ধ | 1184 | WB/34/237/258286 | নাম : সালেহা বিবি স্বামীর নাম: ইউনুস আনসারী বাড়ির নং : n0169 বয়স : 66 লিঙ্গ : মহিলা | ফটো উপলব্ধ | 1185 | WB/34/237/258102 | নাম : ইউনুস আনসারী পিতার নাম: জামাল আনসারী বাড়ির নং : n0169 বয়স : 71 লিঙ্গ : পুরুষ | ফটো উপলব্ধ |
| 1186 | NTO2468932 | নাম : ডমনী বিবি স্বামীর নাম: জাইনুল আনসারী বাড়ির নং : এন0169 বয়স : 25 লিঙ্গ : মহিলা | ফটো উপলব্ধ | 1187 | NTO0308148 | নাম : তামিজা বিবি স্বামীর নাম: মেহফুল আনসারী বাড়ির নং : n0167 বয়স : 37 লিঙ্গ : মহিলা | ফটো উপলব্ধ | 1188 | NTO0308130 | নাম : মেহফুল আনসারী স্বামীর নাম: রিয়াসত আনসারী বাড়ির নং : n0167 বয়স : 39 লিঙ্গ : পুরুষ | ফটো উপলব্ধ |
| 1189 | NTO1441997 | নাম : ফুরকান আনসারী পিতার নাম: রিয়াসত আনসারী বাড়ির নং : n0167 বয়স : 31 লিঙ্গ : পুরুষ | ফটো উপলব্ধ | 1190 | NTO1281039 | নাম : রজিমন বিবি স্বামীর নাম: হাসিম আনসারী বাড়ির নং : n0167 বয়স : 39 লিঙ্গ : মহিলা | ফটো উপলব্ধ | 1191 | NTO1442003 | নাম : হাসিম আনসারী পিতার নাম: রিয়াসত আনসারী বাড়ির নং : n0167 বয়স : 34 লিঙ্গ : পুরুষ | ফটো উপলব্ধ |
| 1192 | NTO1442011 | নাম : জাহাঙ্গীর আনসারী পিতার নাম: রিয়াসত আনসারী বাড়ির নং : n0167 বয়স : 34 লিঙ্গ : পুরুষ | ফটো উপলব্ধ | 1193 | NTO0308122 | নাম : গুলাম আনসারী পিতার নাম: রিয়াসত আনসারী বাড়ির নং : n0167 বয়স : 43 লিঙ্গ : পুরুষ | ফটো উপলব্ধ | 1194 | WB/34/237/258337 | নাম : জরিলা বিবি স্বামীর নাম: রিয়াসত আনসারী বাড়ির নং : n0167 বয়স : 76 লিঙ্গ : মহিলা | ফটো উপলব্ধ |

বিধানসভা নির্বাচনক্ষেত্রের নং, নাম : 240-বাঘমুন্ডি
ভাগ নং, নাম : 2-কুটিডি

| | | | | | | | | |
|---|------------------|------------|---|------------------|------------|--|------------------|------------|
| 1195 | WB/34/237/258326 | ফটো উপলব্ধ | 1196 | WB/34/237/258387 | ফটো উপলব্ধ | 1197 | WB/34/237/258373 | ফটো উপলব্ধ |
| নাম : রিয়াসত আনসারী পিতার নাম: হানিফ আনসারী বাড়ির নং : n0167 বয়স : 82 লিঙ্গ : পুরুষ | | | নাম : সাফেলুন বিবি স্বামীর নাম: জামিরুদ্দীন আনসারী বাড়ির নং : n0162 বয়স : 56 লিঙ্গ : মহিলা | | | নাম : জামিরুদ্দীন আনসারী পিতার নাম: ইব্রাহিম আনসারী বাড়ির নং : n0162 বয়স : 61 লিঙ্গ : পুরুষ | | |
| 1198 | NTO1659192 | ফটো উপলব্ধ | 1199 | NTO0308031 | ফটো উপলব্ধ | 1200 | WB/34/237/258463 | ফটো উপলব্ধ |
| নাম : তায়েব আনসারী পিতার নাম: তাবরেক আনসারী বাড়ির নং : n0161 বয়স : 29 লিঙ্গ : পুরুষ | | | নাম : জয়গুন বিবি স্বামীর নাম: তাবরেক আনসারী বাড়ির নং : n0161 বয়স : 61 লিঙ্গ : মহিলা | | | নাম : তাবরেক আনসারী পিতার নাম: ইব্রাহিম আনসারী বাড়ির নং : n0161 বয়স : 66 লিঙ্গ : পুরুষ | | |
| 1201 | NTO1659259 | ফটো উপলব্ধ | 1202 | NTO2219186 | ফটো উপলব্ধ | 1203 | NTO1550714 | ফটো উপলব্ধ |
| নাম : সামিনা বিবি স্বামীর নাম: সাবির খান বাড়ির নং : n0160 বয়স : 35 লিঙ্গ : মহিলা | | | নাম : সিদ্দিক আনসারী পিতার নাম: বসিরুদ্দীন আনসারী বাড়ির নং : n0160 বয়স : 71 লিঙ্গ : পুরুষ | | | নাম : সাত্তার আনসারী পিতার নাম: নিজাম আনসারী বাড়ির নং : n0175 বয়স : 34 লিঙ্গ : পুরুষ | | |
| 1204 | DXG2741270 | ফটো উপলব্ধ | 1205 | DXG2300903 | ফটো উপলব্ধ | 1206 | DXG2635985 | ফটো উপলব্ধ |
| নাম : মমতাজ বিবি স্বামীর নাম: নিজাম আনসারী বাড়ির নং : n0175 বয়স : 40 লিঙ্গ : মহিলা | | | নাম : রকিবা বিবি স্বামীর নাম: মকবুল আনসারী বাড়ির নং : n0175 বয়স : 41 লিঙ্গ : মহিলা | | | নাম : সহরুন বিবি স্বামীর নাম: লুকমান আনসারি বাড়ির নং : n0175 বয়স : 40 লিঙ্গ : মহিলা | | |
| 1207 | DXG2635977 | ফটো উপলব্ধ | 1208 | DXG1894500 | ফটো উপলব্ধ | 1209 | WB/34/237/258195 | ফটো উপলব্ধ |
| নাম : লুকমান আনসারি পিতার নাম: নিজাম আনসারি বাড়ির নং : n0175 বয়স : 42 লিঙ্গ : পুরুষ | | | নাম : মুকবুল আনসারী পিতার নাম: নিজামুদ্দীন আনসারী বাড়ির নং : n0175 বয়স : 48 লিঙ্গ : পুরুষ | | | নাম : নশিবন বিবি স্বামীর নাম: করিম বাড়ির নং : n0175 বয়স : 58 লিঙ্গ : মহিলা | | |
| 1210 | NTO1659093 | ফটো উপলব্ধ | 1211 | NTO1659085 | ফটো উপলব্ধ | 1212 | NTO1281146 | ফটো উপলব্ধ |
| নাম : আফতাব আনসারী পিতার নাম: করিম আনসারী বাড়ির নং : n0175 বয়স : 29 লিঙ্গ : পুরুষ | | | নাম : আকিমুদ্দিন আনসারী পিতার নাম: করিম আনসারী বাড়ির নং : n0175 বয়স : 33 লিঙ্গ : পুরুষ | | | নাম : সুকুর আনসারী পিতার নাম: করিম আনসারী বাড়ির নং : n0175 বয়স : 34 লিঙ্গ : পুরুষ | | |
| 1213 | WB/34/237/258621 | ফটো উপলব্ধ | 1214 | NTO2469633 | ফটো উপলব্ধ | 1215 | NTO2488351 | ফটো উপলব্ধ |
| নাম : নিজামুদ্দিন আনসারী পিতার নাম: নিজাম আনসারী বাড়ির নং : n0175 বয়স : 66 লিঙ্গ : পুরুষ | | | নাম : নাজরুন বিবি স্বামীর নাম: সাত্তার আনসারী বাড়ির নং : এন0175 বয়স : 25 লিঙ্গ : মহিলা | | | নাম : ইসরাত খাতুন স্বামীর নাম: আফতাব আনসারি বাড়ির নং : কুটিডি বয়স : 22 লিঙ্গ : মহিলা | | |
| 1216 | NTO2469914 | ফটো উপলব্ধ | 1217 | NTO2483188 | ফটো উপলব্ধ | 1218 | NTO2214500 | ফটো উপলব্ধ |
| নাম : বেলালউদ্দীন আনসারী পিতার নাম: করিম আনসারী বাড়ির নং : এন0175 বয়স : 21 লিঙ্গ : পুরুষ | | | নাম : আলতাফ আনসারী পিতার নাম: লুকমান আনসারী বাড়ির নং : এন0175 বয়স : 20 লিঙ্গ : পুরুষ | | | নাম : সেক আরবাজ পিতার নাম: সেক নেজাম বাড়ির নং : সেক নেজাম বয়স : 24 লিঙ্গ : পুরুষ | | |
| 1219 | DXG2636041 | ফটো উপলব্ধ | 1220 | NTO2106581 | ফটো উপলব্ধ | 1221 | NTO2231413 | ফটো উপলব্ধ |
| নাম : সমল ওরাং পিতার নাম: হরেন ওরাং বাড়ির নং : n0147 বয়স : 61 লিঙ্গ : মহিলা | | | নাম : রিনা ওরাং পিতার নাম: গঙ্গাধর ওরাং বাড়ির নং : n0239 বয়স : 24 লিঙ্গ : মহিলা | | | নাম : তামান্না খাতুন স্বামীর নাম: কাবিল আনসারী বাড়ির নং : এন00148 বয়স : 23 লিঙ্গ : মহিলা | | |
| 1222 | NTO2292373 | ফটো উপলব্ধ | 1223 | NTO2242204 | ফটো উপলব্ধ | 1224 | DXG1895390 | ফটো উপলব্ধ |
| নাম : আরজু খাতুন স্বামীর নাম: ফারুক আনসারী বাড়ির নং : এন00286 বয়স : 27 লিঙ্গ : মহিলা | | | নাম : জরিলা খাতুন স্বামীর নাম: মুক্তার আনসারী বাড়ির নং : এন000 বয়স : 29 লিঙ্গ : মহিলা | | | নাম : সমীরা বিবি স্বামীর নাম: আনোয়ার আনসারী বাড়ির নং : n0183 বয়স : 44 লিঙ্গ : মহিলা | | |

| | | | | | | | | | | | |
|------|------------|------------|--|------|------------------|------------|---|------|------------------|------------|---|
| 1225 | NTO1917657 | ফটো উপলব্ধ | নাম : মালেখ আনসারী মায়ের নাম: ভানু আনসারী বাড়ির নং : n0210 বয়স : 45 লিঙ্গ : পুরুষ | 1226 | NTO1898774 | ফটো উপলব্ধ | নাম : নাইমা বিবি স্বামীর নাম: আইনুল আনসারী বাড়ির নং : n0284 বয়স : 26 লিঙ্গ : মহিলা | 1227 | DXG2635332 | ফটো উপলব্ধ | নাম : সারজান বিবি স্বামীর নাম: উদ্দুশ আনসারী বাড়ির নং : n0139 বয়স : 41 লিঙ্গ : মহিলা |
| 1228 | NTO1550375 | ফটো উপলব্ধ | নাম : আনজুম বিবি স্বামীর নাম: গুলাম আনসারী বাড়ির নং : n0206 বয়স : 35 লিঙ্গ : মহিলা | 1229 | NTO1550458 | ফটো উপলব্ধ | নাম : সাবেরুন বিবি স্বামীর নাম: সেরাজ আনসারী বাড়ির নং : n0209 বয়স : 41 লিঙ্গ : মহিলা | 1230 | NTO1550466 | ফটো উপলব্ধ | নাম : ভানু বিবি স্বামীর নাম: কুরবান আনসারী বাড়ির নং : n0210 বয়স : 65 লিঙ্গ : মহিলা |
| 1231 | NTO2382513 | ফটো উপলব্ধ | নাম : জয়নব বিবি স্বামীর নাম: উমর আনসারী বাড়ির নং : এন0317 বয়স : 37 লিঙ্গ : মহিলা | 1232 | NTO1798578 | ফটো উপলব্ধ | নাম : সাবিনা বিবি স্বামীর নাম: আলাউদ্দিন আনসারী বাড়ির নং : n0260 বয়স : 28 লিঙ্গ : মহিলা | 1233 | NLN1502152 | ফটো উপলব্ধ | নাম : ভাগবান দাস মহতো পিতার নাম: গণেশ চন্দ্র মহতো বাড়ির নং : 0000 বয়স : 64 লিঙ্গ : পুরুষ |
| 1234 | NTO1550409 | ফটো উপলব্ধ | নাম : তপন মাহাত পিতার নাম: ভদ্র মাহাত বাড়ির নং : n0138 বয়স : 31 লিঙ্গ : পুরুষ | 1235 | NTO1550417 | ফটো উপলব্ধ | নাম : রাজেশ মাহাত পিতার নাম: জিরুল চন্দ্র মাহাত বাড়ির নং : n0141 বয়স : 30 লিঙ্গ : পুরুষ | 1236 | NTO1806660 | ফটো উপলব্ধ | নাম : শশিমা মাহাত পিতার নাম: রাজেন্দ্রনাথ মাহাত বাড়ির নং : এন0030 বয়স : 27 লিঙ্গ : মহিলা |
| 1237 | NTO1825819 | ফটো উপলব্ধ | নাম : অম্বিকা মাহাত পিতার নাম: সুকেশ মাহাত বাড়ির নং : এন0019 বয়স : 27 লিঙ্গ : মহিলা | 1238 | NTO2167823 | ফটো উপলব্ধ | নাম : আভা মাহাত পিতার নাম: অজয় মাহাত বাড়ির নং : এন0063 বয়স : 24 লিঙ্গ : মহিলা | 1239 | NTO1346493 | ফটো উপলব্ধ | নাম : মহম্মদ আরসেদুল বারী পিতার নাম: শেখাওয়াত মোমিন বাড়ির নং : n0153 বয়স : 33 লিঙ্গ : পুরুষ |
| 1240 | DXG1894310 | ফটো উপলব্ধ | নাম : রাইহান আনসারী পিতার নাম: সেকবত মোমিন বাড়ির নং : n0153 বয়স : 46 লিঙ্গ : পুরুষ | 1241 | NTO1053339 | ফটো উপলব্ধ | নাম : জুবেদা বিবি স্বামীর নাম: রাইহান আনসারী বাড়ির নং : n0153 বয়স : 38 লিঙ্গ : মহিলা | 1242 | NTO1346477 | ফটো উপলব্ধ | নাম : নাজমা খাতুন স্বামীর নাম: মেহেবুল্লা আনসারী বাড়ির নং : n0153 বয়স : 32 লিঙ্গ : মহিলা |
| 1243 | NTO1550680 | ফটো উপলব্ধ | নাম : সেখাওয়াত মোমিন পিতার নাম: মাসিক মোমিন বাড়ির নং : n0153 বয়স : 70 লিঙ্গ : পুরুষ | 1244 | WB/34/237/072611 | ফটো উপলব্ধ | নাম : ইয়াকুব মোমিন পিতার নাম: ইয়ারলী মোমিন বাড়ির নং : n0266 বয়স : 59 লিঙ্গ : পুরুষ | 1245 | WB/34/237/072221 | ফটো উপলব্ধ | নাম : সাকিলাবিবি মোমিন স্বামীর নাম: ইয়াকুব মোমিন বাড়ির নং : n0267 বয়স : 59 লিঙ্গ : মহিলা |
| 1246 | NTO2412401 | ফটো উপলব্ধ | নাম : আফরুদ্দিন মোমিন পিতার নাম: ভল মোমিন বাড়ির নং : n0268 বয়স : 60 লিঙ্গ : পুরুষ | 1247 | DXG1758762 | ফটো উপলব্ধ | নাম : কলিম মোমিন পিতার নাম: ইসমাইল মোমিন বাড়ির নং : n0286 বয়স : 66 লিঙ্গ : পুরুষ | 1248 | WB/34/237/072395 | ফটো উপলব্ধ | নাম : লেখেবিবি মোমিন স্বামীর নাম: কলিম মোমিন বাড়ির নং : n0287 বয়স : 63 লিঙ্গ : মহিলা |
| 1249 | DXG1895523 | ফটো উপলব্ধ | নাম : মেহেবুল্লা আনসারী পিতার নাম: সৈয়দুল আনসারী বাড়ির নং : n0153 বয়স : 43 লিঙ্গ : পুরুষ | 1250 | NTO1818293 | ফটো উপলব্ধ | নাম : আয়েসা বিবি স্বামীর নাম: সামসুদ্দিন আনসারী বাড়ির নং : N0202 বয়স : 39 লিঙ্গ : মহিলা | 1251 | DXG1268754 | ফটো উপলব্ধ | নাম : সামসুদ্দিন আনসারী পিতার নাম: সুফরুদ্দিন আনসারী বাড়ির নং : 00 বয়স : 55 লিঙ্গ : পুরুষ |
| 1252 | DXG2301018 | ফটো উপলব্ধ | নাম : কুরবান আনসারী পিতার নাম: সুফরুদ্দিন আনসারী বাড়ির নং : n0202 বয়স : 48 লিঙ্গ : পুরুষ | 1253 | NTO0308452 | ফটো উপলব্ধ | নাম : আমিনুল বিবি স্বামীর নাম: কুরবান আনসারী বাড়ির নং : n0202 বয়স : 38 লিঙ্গ : মহিলা | 1254 | NTO2306363 | ফটো উপলব্ধ | নাম : নূরুবা খাতুন স্বামীর নাম: মোহম্মদ অর্শেদল বারি বারি বাড়ির নং : এন0153 বয়স : 25 লিঙ্গ : মহিলা |

| | | | | | |
|---|--------------------------|---|--------------------------|---|--------------------------------|
| 1255 নাম : খলিল মোমিন পিতার নাম: লখু মোমিন বাড়ির নং : নং00 বয়স : 57 লিঙ্গ : পুরুষ | DXG1182823 ফটো উপলব্ধ | 1256 নাম : বিবি শরিফুল স্বামীর নাম: মুহিবুজ্জহর বাড়ির নং : n0255 বয়স : 68 লিঙ্গ : মহিলা | NTO2216752 ফটো উপলব্ধ | 1257 নাম : বিবি বিবি স্বামীর নাম: মনির সেখ বাড়ির নং : n0172 বয়স : 40 লিঙ্গ : মহিলা | NTO1736495 ফটো উপলব্ধ |
| 1258 নাম : সেখ রাজু পিতার নাম: দয়াদ আলম সেখ বাড়ির নং : n0211 বয়স : 35 লিঙ্গ : পুরুষ | NTO1736578 ফটো উপলব্ধ | 1259 নাম : সাহাবাজ আনসারী পিতার নাম: সেখ নেজাম বাড়ির নং : নং172 বয়স : 26 লিঙ্গ : পুরুষ | NTO1966852 ফটো উপলব্ধ | 1260 নাম : দয়াদআলম সেখ পিতার নাম: মেদের সেখ বাড়ির নং : n0211 বয়স : 57 লিঙ্গ : পুরুষ | WB/34/237/087011 ফটো উপলব্ধ |
| 1261 নাম : তামান্না বিবি স্বামীর নাম: রাজু শেখ বাড়ির নং : এন0211 বয়স : 31 লিঙ্গ : মহিলা | NTO2442986 ফটো উপলব্ধ | 1262 নাম : সেখ রমজান পিতার নাম: সেখ দয়াদালাম বাড়ির নং : কুটিডি বয়স : 21 লিঙ্গ : পুরুষ | NTO2447241 ফটো উপলব্ধ | 1263 নাম : মনির শেখ পিতার নাম: সবার শেখ বাড়ির নং : n0172 বয়স : 44 লিঙ্গ : পুরুষ | DXG2301257 ফটো উপলব্ধ |
| 1264 নাম : শাহনাজ পারভীন স্বামীর নাম: সেখ নিজাম বাড়ির নং : n0172 বয়স : 42 লিঙ্গ : মহিলা | NTO0308494 ফটো উপলব্ধ | 1265 নাম : মহম্মদ হাম্মাদ আহমদ আনসারী পিতার নাম: মহম্মদ ফারুক আনসারী বাড়ির নং : এন0045 বয়স : 20 লিঙ্গ : পুরুষ | NTO2442580 ফটো উপলব্ধ | 1266 নাম : ঐশ্বরী ঐশ্বরী পিতার নাম: ঐশ্বরী ঐশ্বরী বাড়ির নং : এন00 বয়স : 23 লিঙ্গ : মহিলা | LKL6277883 ফটো উপলব্ধ |
| 1267 নাম : আসমত পরবিন স্বামীর নাম: ইমামুদ্দিন আনসারী বাড়ির নং : এন00 বয়স : 25 লিঙ্গ : মহিলা | MGK7661036 ফটো উপলব্ধ | 1268 নাম : আফসানা পারভীন স্বামীর নাম: আজিজ আনসারী বাড়ির নং : কুটিডি বয়স : 23 লিঙ্গ : মহিলা | NTO2427136 ফটো উপলব্ধ | 1269 নাম : সাহাবুন খাতুন স্বামীর নাম: আফতাব আনসারি বাড়ির নং : কুটিডি বয়স : 26 লিঙ্গ : মহিলা | NTO2536407 ফটো উপলব্ধ |
| 1270 নাম : সাহিল আনসারী পিতার নাম: আকিমুদ্দিন আনসারী বাড়ির নং : কুটিডি বয়স : 21 লিঙ্গ : পুরুষ | NTO2536522 ফটো উপলব্ধ | 1271 নাম : হাসিম আনসারী পিতার নাম: কুরবান আনসারী বাড়ির নং : কুটিডি বয়স : 19 লিঙ্গ : পুরুষ | NTO2536563 ফটো উপলব্ধ | 1272 নাম : ফাতেমা খাতুন স্বামীর নাম: আফিক আনসারী বাড়ির নং : কুটিডি বয়স : 23 লিঙ্গ : মহিলা | NTO2536571 ফটো উপলব্ধ |
| 1273 নাম : আয়ুপ মোমিন পিতার নাম: আফরুদ্দিন মোমিন বাড়ির নং : কুটিডি বয়স : 21 লিঙ্গ : পুরুষ | NTO2536597 ফটো উপলব্ধ | 1274 নাম : আরমান আনসারী পিতার নাম: আবুল আনসারী বাড়ির নং : কুটিডি বয়স : 19 লিঙ্গ : পুরুষ | NTO2536753 ফটো উপলব্ধ | 1275 নাম : সেরতাজ আনসারী পিতার নাম: শামসুল আনসারী বাড়ির নং : কুটিডি বয়স : 19 লিঙ্গ : পুরুষ | NTO2536787 ফটো উপলব্ধ |
| 1276 নাম : নফিসা খাতুন স্বামীর নাম: আশরাফ আনসারি বাড়ির নং : কুটিডি বয়স : 23 লিঙ্গ : মহিলা | NTO2558518 ফটো উপলব্ধ | 1277 নাম : সাফিনা খাতুন পিতার নাম: ফিরোজ আনসারী বাড়ির নং : কুটিডি বয়স : 19 লিঙ্গ : মহিলা | NTO2568921 ফটো উপলব্ধ | | |

| | | | | | |
|---|--------------------------------|--|--------------------------------|--|--------------------------------|
| 1278 নাম : মহম্মদ ফারুক আনসারী পিতার নাম: এলাহি আনসারী বাড়ির নং : কুটিডি বয়স : 64 লিঙ্গ : পুরুষ | NTO0304188 ফটো উপলব্ধ | 1279 নাম : সঙ্গীতা ওরাং স্বামীর নাম: সঞ্জয় ওরাং বাড়ির নং : N0233 বয়স : 28 লিঙ্গ : মহিলা | NTO1818301 ফটো উপলব্ধ | 1280 নাম : দিলীপ ওরাং পিতার নাম: ধনঞ্জয় ওরাং বাড়ির নং : n0225 বয়স : 28 লিঙ্গ : পুরুষ | NTO1818186 ফটো উপলব্ধ |
| 1281 নাম : অমিত ওরাং পিতার নাম: তনু ওরাং বাড়ির নং : এন0237 বয়স : 22 লিঙ্গ : পুরুষ | NTO2231322 ফটো উপলব্ধ | 1282 নাম : রোহিত ওরাং পিতার নাম: জগদীশ ওরাং বাড়ির নং : নং224 বয়স : 42 লিঙ্গ : পুরুষ | NTO1966837 ফটো উপলব্ধ | 1283 নাম : বধন ওরাং পিতার নাম: ভুখল ওরাং বাড়ির নং : n0233 বয়স : 64 লিঙ্গ : পুরুষ | GPP1317171 ফটো উপলব্ধ |
| 1284 নাম : সোনামনি ওরাং পিতার নাম: পাহাড়ি ওরাং বাড়ির নং : n0232 বয়স : 39 লিঙ্গ : মহিলা | DXG2636314 ফটো উপলব্ধ | 1285 নাম : সুনীল ওরাং পিতার নাম: ত্রিলোচন ওরাং বাড়ির নং : n0220 বয়স : 27 লিঙ্গ : পুরুষ | NTO1859982 ফটো উপলব্ধ | 1286 নাম : দুর্ধোধন ওরাং পিতার নাম: ফনি ওরাং বাড়ির নং : n0223 বয়স : 26 লিঙ্গ : মহিলা | NTO1926856 ফটো উপলব্ধ |
| 1287 নাম : ছুটন ওরাং পিতার নাম: কালিপদ ওরাং বাড়ির নং : n0214 বয়স : 38 লিঙ্গ : পুরুষ | DXG2741320 ফটো উপলব্ধ | 1288 নাম : রেবতী ওরাং স্বামীর নাম: ছুটন ওরাং বাড়ির নং : n0214 বয়স : 37 লিঙ্গ : মহিলা | NTO0308585 ফটো উপলব্ধ | 1289 নাম : তনু উরথা পিতার নাম: ছুট উরথা বাড়ির নং : n0237 বয়স : 51 লিঙ্গ : পুরুষ | WB/34/237/258044 ফটো উপলব্ধ |
| 1290 নাম : মনু উরাং পিতার নাম: ছুট উরাং বাড়ির নং : n0237 বয়স : 57 লিঙ্গ : পুরুষ | DXG2301497 ফটো উপলব্ধ | 1291 নাম : বিমলা উরাং স্বামীর নাম: মনু উরাং বাড়ির নং : n0237 বয়স : 46 লিঙ্গ : মহিলা | DXG2636207 ফটো উপলব্ধ | 1292 নাম : শনিরাম উরাং পিতার নাম: ছুট উরাং বাড়ির নং : n0237 বয়স : 50 লিঙ্গ : পুরুষ | DXG2636215 ফটো উপলব্ধ |
| 1293 নাম : চিত্তা ওরথা স্বামীর নাম: তনু ওরথা বাড়ির নং : n0237 বয়স : 43 লিঙ্গ : মহিলা | DXG1895150 ফটো উপলব্ধ | 1294 নাম : সুনীতা ওরাং স্বামীর নাম: শনিরাম ওরাং বাড়ির নং : n0237 বয়স : 38 লিঙ্গ : মহিলা | DXG2741346 ফটো উপলব্ধ | 1295 নাম : কালিপদ উরথা পিতার নাম: শাখু উরথা বাড়ির নং : n0214 বয়স : 86 লিঙ্গ : পুরুষ | DXG2301406 ফটো উপলব্ধ |
| 1296 নাম : শুকরী উরথা স্বামীর নাম: শাখু উরথা বাড়ির নং : n0214 বয়স : 56 লিঙ্গ : মহিলা | WB/34/237/258611 ফটো উপলব্ধ | 1297 নাম : বাবু উরাং পিতার নাম: কালিপদ উরাং বাড়ির নং : n0214 বয়স : 50 লিঙ্গ : পুরুষ | DXG2301422 ফটো উপলব্ধ | 1298 নাম : হেমন্ত ওরাং পিতার নাম: ঘাসিরাম ওরাং বাড়ির নং : n0214 বয়স : 45 লিঙ্গ : পুরুষ | DXG2636165 ফটো উপলব্ধ |
| 1299 নাম : বাসন্তী ওরাং স্বামীর নাম: বাবু ওরাং বাড়ির নং : n0214 বয়স : 45 লিঙ্গ : মহিলা | DXG2301430 ফটো উপলব্ধ | 1300 নাম : সঞ্জয় ওরাং পিতার নাম: ডমন ওরাং বাড়ির নং : n0233 বয়স : 36 লিঙ্গ : পুরুষ | DXG2783827 ফটো উপলব্ধ | 1301 নাম : তুলসী উরথা পিতার নাম: মলু উরথা বাড়ির নং : n0236 বয়স : 62 লিঙ্গ : পুরুষ | DXG1267749 ফটো উপলব্ধ |
| 1302 নাম : অজয় ওরাং পিতার নাম: তুলসী ওরাং বাড়ির নং : n0236 বয়স : 30 লিঙ্গ : পুরুষ | NTO1659382 ফটো উপলব্ধ | 1303 নাম : সীতারাম উরথা পিতার নাম: ভীম উরথা বাড়ির নং : n0238 বয়স : 58 লিঙ্গ : পুরুষ | WB/34/237/258247 ফটো উপলব্ধ | 1304 নাম : হেমালী উরাং স্বামীর নাম: সীতারাম উরাং বাড়ির নং : n0238 বয়স : 53 লিঙ্গ : মহিলা | DXG2636298 ফটো উপলব্ধ |
| 1305 নাম : পৌতম ওরাং পিতার নাম: রামপদ ওরাং বাড়ির নং : n0229 বয়স : 28 লিঙ্গ : পুরুষ | NTO1736628 ফটো উপলব্ধ | 1306 নাম : কার্তিক উরথা পিতার নাম: গোবিন্দ উরথা বাড়ির নং : n0213 বয়স : 62 লিঙ্গ : পুরুষ | WB/34/237/258598 ফটো উপলব্ধ | 1307 নাম : গান্ধারী ওরাং পিতার নাম: গড়াই ওরাং বাড়ির নং : n0213 বয়স : 53 লিঙ্গ : মহিলা | NTO1281120 ফটো উপলব্ধ |

| | | | | | |
|--|--------------------------------|---|--------------------------------|---|--------------------------------|
| 1308 নাম : প্রকাশ ওরাং পিতার নাম: অনিল ওরাং বাড়ির নং : n0223 বয়স : 31 লিঙ্গ : পুরুষ | NT01736644 ফটো উপলব্ধ | 1309 নাম : সুনিতা ওরাং স্বামীর নাম: রোহিত ওরাং বাড়ির নং : n0224 বয়স : 37 লিঙ্গ : মহিলা | NT01736651 ফটো উপলব্ধ | 1310 নাম : বারেন উরং পিতার নাম: মলু উরং বাড়ির নং : n0220 বয়স : 73 লিঙ্গ : পুরুষ | WB/34/237/258028 ফটো উপলব্ধ |
| 1311 নাম : উপাসী উরং স্বামীর নাম: বারেন উরং বাড়ির নং : n0220 বয়স : 69 লিঙ্গ : মহিলা | WB/34/237/258525 ফটো উপলব্ধ | 1312 নাম : চঞ্চলা উরং স্বামীর নাম: ত্রিলোচন উরং বাড়ির নং : n0220 বয়স : 50 লিঙ্গ : মহিলা | WB/34/237/258527 ফটো উপলব্ধ | 1313 নাম : নির্মল উরং পিতার নাম: আদরী উরং বাড়ির নং : n0221 বয়স : 53 লিঙ্গ : পুরুষ | WB/34/237/258452 ফটো উপলব্ধ |
| 1314 নাম : হেম ওরং স্বামীর নাম: নির্মল ওরং বাড়ির নং : n0221 বয়স : 46 লিঙ্গ : মহিলা | DXG1894997 ফটো উপলব্ধ | 1315 নাম : কৃষ্ণপদ উরং পিতার নাম: মিতু উরং বাড়ির নং : n0222 বয়স : 71 লিঙ্গ : পুরুষ | WB/34/237/258241 ফটো উপলব্ধ | 1316 নাম : অম্বিকা উরং স্বামীর নাম: কৃষ্ণপদ উরং বাড়ির নং : n0222 বয়স : 61 লিঙ্গ : মহিলা | WB/34/237/258531 ফটো উপলব্ধ |
| 1317 নাম : মালতী উরং স্বামীর নাম: মোহিত উরং বাড়ির নং : n0222 বয়স : 53 লিঙ্গ : মহিলা | WB/34/237/258532 ফটো উপলব্ধ | 1318 নাম : বিকাশ ওরাং পিতার নাম: মোহিত ওরাং বাড়ির নং : n0222 বয়স : 30 লিঙ্গ : পুরুষ | NT01659390 ফটো উপলব্ধ | 1319 নাম : যুবরাজ ওরাং পিতার নাম: লেট মোহিত ওরাং বাড়ির নং : এন0222 বয়স : 21 লিঙ্গ : পুরুষ | NT02484731 ফটো উপলব্ধ |
| 1320 নাম : অনিল উরং পিতার নাম: সত্য উরং বাড়ির নং : n0223 বয়স : 61 লিঙ্গ : পুরুষ | WB/34/237/258599 ফটো উপলব্ধ | 1321 নাম : অতুলা উরং স্বামীর নাম: অনিল উরং বাড়ির নং : n0223 বয়স : 56 লিঙ্গ : মহিলা | WB/34/237/258608 ফটো উপলব্ধ | 1322 নাম : ফনি উরং পিতার নাম: সত্য উরং বাড়ির নং : n0223 বয়স : 50 লিঙ্গ : পুরুষ | DXG1894906 ফটো উপলব্ধ |
| 1323 নাম : শিবঙ্কর ওরাং পিতার নাম: ফনি ওরাং বাড়ির নং : এন0223 বয়স : 20 লিঙ্গ : পুরুষ | NT02487643 ফটো উপলব্ধ | 1324 নাম : টুবু উরং স্বামীর নাম: জগদীশ উরং বাড়ির নং : n0224 বয়স : 71 লিঙ্গ : মহিলা | WB/34/237/258530 ফটো উপলব্ধ | 1325 নাম : ধনঞ্জয় উরং পিতার নাম: বনা উরং বাড়ির নং : n0225 বয়স : 56 লিঙ্গ : পুরুষ | WB/34/237/258240 ফটো উপলব্ধ |
| 1326 নাম : কুল উরং স্বামীর নাম: ধনঞ্জয় উরং বাড়ির নং : n0225 বয়স : 54 লিঙ্গ : মহিলা | DXG1895291 ফটো উপলব্ধ | 1327 নাম : মেজে উরং পিতার নাম: বনা উরং বাড়ির নং : n0225 বয়স : 53 লিঙ্গ : পুরুষ | WB/34/237/258595 ফটো উপলব্ধ | 1328 নাম : মেনকা ওরং স্বামীর নাম: মেজ ওরং বাড়ির নং : n0225 বয়স : 48 লিঙ্গ : মহিলা | DXG1895309 ফটো উপলব্ধ |
| 1329 নাম : মেনকা উরং স্বামীর নাম: মঙ্গল উরং বাড়ির নং : n0228 বয়স : 67 লিঙ্গ : মহিলা | WB/34/237/258125 ফটো উপলব্ধ | 1330 নাম : দেবাশীষ ওরাং পিতার নাম: মঙ্গল ওরাং বাড়ির নং : n0228 বয়স : 29 লিঙ্গ : পুরুষ | NT01659408 ফটো উপলব্ধ | 1331 নাম : সঙ্করী উরং স্বামীর নাম: রামপদ উরং বাড়ির নং : n0229 বয়স : 61 লিঙ্গ : মহিলা | WB/34/237/258470 ফটো উপলব্ধ |
| 1332 নাম : গুরুপদ ওরাং পিতার নাম: মহেশ্বর ওরাং বাড়ির নং : n0231 বয়স : 35 লিঙ্গ : পুরুষ | NT01346527 ফটো উপলব্ধ | 1333 নাম : সজনী ওরাং স্বামীর নাম: গুরুপদ ওরাং বাড়ির নং : n0231 বয়স : 32 লিঙ্গ : মহিলা | NT01550755 ফটো উপলব্ধ | 1334 নাম : সুবুদা উরং স্বামীর নাম: পেলু উরং বাড়ির নং : n0232 বয়স : 61 লিঙ্গ : মহিলা | WB/34/237/258211 ফটো উপলব্ধ |
| 1335 নাম : সনিয়া উরং স্বামীর নাম: লুধু উরং বাড়ির নং : n0233 বয়স : 66 লিঙ্গ : মহিলা | WB/34/237/258454 ফটো উপলব্ধ | 1336 নাম : ডমন উরং পিতার নাম: সমা উরং বাড়ির নং : n0233 বয়স : 65 লিঙ্গ : পুরুষ | DXG2636264 ফটো উপলব্ধ | 1337 নাম : পাহাড়ী ওরং পিতার নাম: বধন ওরাং বাড়ির নং : n0233 বয়স : 37 লিঙ্গ : পুরুষ | NT00308775 ফটো উপলব্ধ |

| | | | | | |
|--|------------------|---|------------------|--|------------------|
| 1338 নাম : পান উরাং স্বামীর নাম: ডমন উরাং বাড়ির নং : n0233 বয়স : 61 লিঙ্গ : মহিলা | WB/34/237/258453 | 1339 নাম : জিতনী উরাং স্বামীর নাম: তুলসী উরাং বাড়ির নং : n0233 বয়স : 57 লিঙ্গ : মহিলা | WB/34/237/258507 | 1340 নাম : দেবদাস ওরাং পিতার নাম: তুলসী ওরাং বাড়ির নং : no236 বয়স : 26 লিঙ্গ : পুরুষ | NT01919612 |
| 1341 নাম : ধানী ওরাং স্বামীর নাম: রাজেন ওরাং বাড়ির নং : n0220 বয়স : 37 লিঙ্গ : মহিলা | NT00308817 | 1342 নাম : সহরই উরাং পিতার নাম: হলধর উরাং বাড়ির নং : n0227 বয়স : 59 লিঙ্গ : পুরুষ | DXG2636256 | 1343 নাম : বারি উরাং স্বামীর নাম: সহরই উরাং বাড়ির নং : n0227 বয়স : 56 লিঙ্গ : মহিলা | WB/34/237/258127 |
| 1344 নাম : দ্বিজপদ উরাং পিতার নাম: সমরু উরাং বাড়ির নং : n0226 বয়স : 42 লিঙ্গ : পুরুষ | DXG2301877 | 1345 নাম : যমুনা ওরাং স্বামীর নাম: দ্বিজপদ ওরাং বাড়ির নং : n0226 বয়স : 39 লিঙ্গ : মহিলা | DXG2520351 | 1346 নাম : অমিত ওরাং পিতার নাম: সমর ওরাং বাড়ির নং : 3 বয়স : 37 লিঙ্গ : পুরুষ | NT01736610 |
| 1347 নাম : সনকা উরাং স্বামীর নাম: দীপক উরাং বাড়ির নং : n0226 বয়স : 53 লিঙ্গ : মহিলা | DXG2636249 | 1348 নাম : ভিখুন উরাং স্বামীর নাম: কার্তিক উরাং বাড়ির নং : n0240 বয়স : 49 লিঙ্গ : মহিলা | DXG2636157 | 1349 নাম : নিরঞ্জন উরাং পিতার নাম: রাম উরাং বাড়ির নং : n0216 বয়স : 61 লিঙ্গ : পুরুষ | WB/34/237/258558 |
| 1350 নাম : বৈশাখী উরাং স্বামীর নাম: নিরঞ্জন উরাং বাড়ির নং : n0216 বয়স : 56 লিঙ্গ : মহিলা | WB/34/237/258110 | 1351 নাম : সুবোধ ওরাং পিতার নাম: নিরঞ্জন ওরাং বাড়ির নং : n0216 বয়স : 30 লিঙ্গ : পুরুষ | NT01550763 | 1352 নাম : সবিতা ওরাং পিতার নাম: নিরঞ্জন ওরাং বাড়ির নং : এন0216 বয়স : 23 লিঙ্গ : মহিলা | NT02292258 |
| 1353 নাম : মুকেশ ওরাং পিতার নাম: সহরই ওরাং বাড়ির নং : n0227 বয়স : 28 লিঙ্গ : পুরুষ | NT01736586 | 1354 নাম : উত্তম ওরাং পিতার নাম: গঙ্গাধর ওরাং বাড়ির নং : n0239 বয়স : 28 লিঙ্গ : পুরুষ | NT01736602 | 1355 নাম : রিয়া ওরাং পিতার নাম: বাবু ওরাং বাড়ির নং : এন00214 বয়স : 22 লিঙ্গ : মহিলা | NT02227031 |
| 1356 নাম : দেবু ওরাং পিতার নাম: বলাই ওরাং বাড়ির নং : এন00217 বয়স : 39 লিঙ্গ : পুরুষ | NT02292282 | 1357 নাম : কম্পনা ওরাং স্বামীর নাম: দেবু ওরাং বাড়ির নং : এন00127 বয়স : 43 লিঙ্গ : মহিলা | NT02292290 | 1358 নাম : দীপালি ওরাং পিতার নাম: কার্তিক ওরাং বাড়ির নং : এন00213 বয়স : 23 লিঙ্গ : মহিলা | NT02242139 |
| 1359 নাম : রুবি ওরাং পিতার নাম: অশোক ওরাং বাড়ির নং : নং239 বয়স : 26 লিঙ্গ : মহিলা | NT01966373 | 1360 নাম : মমতাজ, ওরাং স্বামীর নাম: অশোক ওরাং বাড়ির নং : n0239 বয়স : 55 লিঙ্গ : মহিলা | NT02077212 | 1361 নাম : শক্তি পদ ওরাং পিতার নাম: অর্জুন উরাং বাড়ির নং : n0219 বয়স : 60 লিঙ্গ : পুরুষ | DXG2301299 |
| 1362 নাম : সুনীতা ওরাং স্বামীর নাম: শক্তিপদ উরাং বাড়ির নং : n0219 বয়স : 53 লিঙ্গ : মহিলা | DXG2301307 | 1363 নাম : অশোক ওরাং পিতার নাম: গোপাল ওরাং বাড়ির নং : এন00 বয়স : 59 লিঙ্গ : পুরুষ | DXG2301356 | 1364 নাম : কল্যাণী ওরাং স্বামীর নাম: পরীক্ষিত ওরাং বাড়ির নং : n0252 বয়স : 37 লিঙ্গ : মহিলা | NT01442128 |
| 1365 নাম : গুরুপদ ওরাং পিতার নাম: পরশুরাম ওরাং বাড়ির নং : n0234 বয়স : 43 লিঙ্গ : পুরুষ | DXG2520377 | 1366 নাম : সাবিত্রী ওরাং স্বামীর নাম: গুরুপদ ওরাং বাড়ির নং : n0234 বয়স : 38 লিঙ্গ : মহিলা | DXG2520369 | 1367 নাম : বিধান ওরাং পিতার নাম: পরশুরাম ওরাং বাড়ির নং : n0234 বয়স : 40 লিঙ্গ : পুরুষ | DXG2741353 |

| | | | | | |
|---|--------------------------------|---|--------------------------|---|--------------------------------|
| 1368 নাম : শঙ্কর ওরাং পিতার নাম: পরশুরাম ওরাং বাড়ির নং : n0234 বয়স : 37 লিঙ্গ : পুরুষ | NT00309047 ফটো উপলব্ধ | 1369 নাম : সুনিতা ওরাং স্বামীর নাম: শঙ্কর ওরাং বাড়ির নং : n0234 বয়স : 32 লিঙ্গ : মহিলা | NT01659416 ফটো উপলব্ধ | 1370 নাম : চন্দ্রপদ ওরাং পিতার নাম: পরশুরাম ওরাং বাড়ির নং : n0234 বয়স : 44 লিঙ্গ : পুরুষ | DXG1270628 ফটো উপলব্ধ |
| 1371 নাম : উর্মিলা ওরাং স্বামীর নাম: চন্দ্রপদ ওরাং বাড়ির নং : n0234 বয়স : 36 লিঙ্গ : মহিলা | NT00309054 ফটো উপলব্ধ | 1372 নাম : বৃক্ষধর উরং পিতার নাম: লক্ষীরাম উরং বাড়ির নং : n0219 বয়স : 51 লিঙ্গ : পুরুষ | NT00308973 ফটো উপলব্ধ | 1373 নাম : গঙ্গাধর উরং পিতার নাম: গোপাল উরং বাড়ির নং : n0239 বয়স : 53 লিঙ্গ : পুরুষ | DXG1278803 ফটো উপলব্ধ |
| 1374 নাম : সাবিত্রী উরং স্বামীর নাম: গঙ্গাধর উরং বাড়ির নং : n0239 বয়স : 49 লিঙ্গ : মহিলা | WB/34/237/258123 ফটো উপলব্ধ | 1375 নাম : গোলক ওরাং পিতার নাম: গোপাল ওরাং বাড়ির নং : n0239 বয়স : 46 লিঙ্গ : পুরুষ | DXG1894989 ফটো উপলব্ধ | 1376 নাম : পরীক্ষিত ওরাং পিতার নাম: গোপাল ওরাং বাড়ির নং : n0239 বয়স : 46 লিঙ্গ : পুরুষ | NT01281096 ফটো উপলব্ধ |
| 1377 নাম : সরস্বতী ওরাং স্বামীর নাম: গোলক ওরাং বাড়ির নং : n0239 বয়স : 38 লিঙ্গ : মহিলা | DXG2741361 ফটো উপলব্ধ | 1378 নাম : প্রদীপ ওরাং পিতার নাম: অশোক ওরাং বাড়ির নং : n0239 বয়স : 33 লিঙ্গ : পুরুষ | NT01346519 ফটো উপলব্ধ | 1379 নাম : সরস্বতী ওরাং স্বামীর নাম: বৃক্ষধর ওরাং বাড়ির নং : n0219 বয়স : 44 লিঙ্গ : মহিলা | DXG2301331 ফটো উপলব্ধ |
| 1380 নাম : সাবিত্রী উরং স্বামীর নাম: ফনী উরং বাড়ির নং : n0219 বয়স : 44 লিঙ্গ : মহিলা | DXG2301323 ফটো উপলব্ধ | 1381 নাম : শংকর ওরাং পিতার নাম: শক্তিপদ ওরাং বাড়ির নং : n0219 বয়স : 34 লিঙ্গ : পুরুষ | NT01346501 ফটো উপলব্ধ | 1382 নাম : সবিতা ওরাং পিতার নাম: শক্তিপদ ওরাং বাড়ির নং : এন0219 বয়স : 21 লিঙ্গ : মহিলা | NT02484988 ফটো উপলব্ধ |
| 1383 নাম : পার্বতী ওরাং পিতার নাম: বানীকন্ঠ ওরাং বাড়ির নং : 0000 বয়স : 32 লিঙ্গ : মহিলা | NT01605088 ফটো উপলব্ধ | 1384 নাম : শ্রীপদা ওরাং পিতার নাম: সমর ওরাং বাড়ির নং : n0251 বয়স : 36 লিঙ্গ : পুরুষ | NT01659424 ফটো উপলব্ধ | 1385 নাম : শুকরী পরামানিক স্বামীর নাম: রেংটু পরামানিক বাড়ির নং : n0128 বয়স : 49 লিঙ্গ : মহিলা | WB/34/237/258519 ফটো উপলব্ধ |
| 1386 নাম : রেংটু পরামানিক পিতার নাম: কাল পরামানিক বাড়ির নং : n0128 বয়স : 51 লিঙ্গ : পুরুষ | WB/34/237/258547 ফটো উপলব্ধ | 1387 নাম : বৃন্দাবন পরামানিক পিতার নাম: গুণধর পরামানিক বাড়ির নং : বয়স : 38 লিঙ্গ : পুরুষ | NT00303974 ফটো উপলব্ধ | 1388 নাম : বৃন্দাবন পরামানিক স্বামীর নাম: বৃন্দাবন পরামানিক বাড়ির নং : বয়স : 36 লিঙ্গ : মহিলা | NT00303982 ফটো উপলব্ধ |
| 1389 নাম : শিবনাথ পরামানিক পিতার নাম: গুণধর পরামানিক বাড়ির নং : এন0128 বয়স : 20 লিঙ্গ : পুরুষ | NT02468114 ফটো উপলব্ধ | 1390 নাম : প্রতিমা পরামানিক স্বামীর নাম: শিবনাথ পরামানিক বাড়ির নং : এন0128 বয়স : 20 লিঙ্গ : মহিলা | NT02472223 ফটো উপলব্ধ | | |

নির্বাচক সংখ্যার সারসংক্ষেপ :

A) নির্বাচকের সংখ্যা :

| | নির্বাচক তালিকার প্রকৃতি | নির্বাচক তালিকার পরিচিতি : | নির্বাচকের সংখ্যা : | | | |
|-------------------------------------|---|----------------------------|--|-------|--------------|------|
| | | | পুরুষ | মহিলা | তৃতীয় লিঙ্গ | মোট |
| I | মূল তালিকা | মূল তালিকা | বিশেষ নিবিড় সংশোধনী ২০২৬-এর চূড়ান্ত ভোটার তালিকা | | | |
| | | | 731 | 659 | 0 | 1390 |
| II | 1- সংযোজন তালিকা | সংযোজনী 1 | বিশেষ সংক্ষিপ্ত সংশোধন 2026 | | | |
| | | | 0 | 0 | 0 | 0 |
| III | 2- বিয়োজন তালিকা | সংযোজনী 1 | বিশেষ সংক্ষিপ্ত সংশোধন 2026 | | | |
| | | | 2 | 2 | 0 | 4 |
| IV | 'লিঙ্গ ক্ষেত্রের' পরিবর্তনের কারণে পার্থক্য | | 0 | 0 | 0 | 0 |
| নির্বাচকের মোট সংখ্যা (I+II-III+IV) | | | 729 | 657 | 0 | 1386 |

B) ক্রটি সংশোধনের সংখ্যা :

| নির্বাচক তালিকার প্রকৃতি | নির্বাচক তালিকার পরিচিতি : | ক্রটি সংশোধনের সংখ্যা : |
|--------------------------|-----------------------------|-------------------------|
| সংযোজনী 1 | বিশেষ সংক্ষিপ্ত সংশোধন 2026 | 0 |

নির্বাচক নিবন্ধন আধিকারিকের স্বাক্ষর

E-মৃত, S-স্থানান্তরিত, R-একাধিকবার অন্তর্ভুক্ত, M-নিখোঁজ, Q-যোগ্য নহে