

নির্বাচক তালিকা 2026 S25 পশ্চিমবঙ্গ

বিধানসভা নির্বাচনক্ষেত্রের নং, নাম ও সংরক্ষণের স্থিতি : 240 - বাঘমুন্ডি (সাধারণ)		অংশ নং : 9																			
বিধানসভা নির্বাচনক্ষেত্রটি যে লোকসভা নির্বাচনক্ষেত্রের / ক্ষেত্রসমূহের অন্তর্ভুক্ত তার নং, নাম ও সংরক্ষণ স্থিতি : 35 - পুরুলিয়া (সাধারণ)																					
1. সংশোধনের পূর্ণ বিবরণ																					
সংশোধনের বৎসর :	2026	নির্বাচক তালিকার পরিচিতি :																			
ভিত্তি তারিখ :	01-01-2026	বিশেষ নিবিড় সংশোধনী ২০২৬-এর চূড়ান্ত ভোটার তালিকা																			
সংশোধনের প্রকৃতি :	বিশেষ নিবিড় সংশোধনী 2026																				
প্রকাশনার তারিখ :	28-02-2026																				
2. অংশ ও নির্বাচনী এলাকার পূর্ণ বিবরণ :																					
অংশের ভাগ নং ও নাম :																					
1-গড়িয়া,টোলাবেলডি,কাঁঠালকুলি		<table style="width: 100%; border-collapse: collapse;"> <tr> <td style="width: 60%;">প্রধান শহর/গ্রাম</td> <td>: গড়িয়া</td> </tr> <tr> <td>ওয়ার্ড</td> <td>:</td> </tr> <tr> <td>থানা</td> <td>: ঝালদা</td> </tr> <tr> <td>গ্রাম পঞ্চায়েত</td> <td>: হেঁসাহাতু</td> </tr> <tr> <td>ব্লক</td> <td>: ঝালদা-1</td> </tr> <tr> <td>মহকুমা</td> <td>: ঝালদা</td> </tr> <tr> <td>জেলা</td> <td>: পুরুলিয়া</td> </tr> <tr> <td>পিন</td> <td>: 723202</td> </tr> </table>				প্রধান শহর/গ্রাম	: গড়িয়া	ওয়ার্ড	:	থানা	: ঝালদা	গ্রাম পঞ্চায়েত	: হেঁসাহাতু	ব্লক	: ঝালদা-1	মহকুমা	: ঝালদা	জেলা	: পুরুলিয়া	পিন	: 723202
প্রধান শহর/গ্রাম	: গড়িয়া																				
ওয়ার্ড	:																				
থানা	: ঝালদা																				
গ্রাম পঞ্চায়েত	: হেঁসাহাতু																				
ব্লক	: ঝালদা-1																				
মহকুমা	: ঝালদা																				
জেলা	: পুরুলিয়া																				
পিন	: 723202																				
3. ভোট গ্রহন কেন্দ্রের পূর্ণ বিবরণ :																					
ভোট গ্রহন কেন্দ্রের নং, নাম :		ভোট গ্রহন কেন্দ্রের শ্রেণী :		গ্রামীণ																	
9 - কলমা বান্দু লহর হাইস্কুল		এই অংশে সহায়ক ভোটগ্রহন কেন্দ্রের সংখ্যা		0																	
ভোট গ্রহন কেন্দ্রের ঠিকানা :		:																			
কলমা বান্দু লহর হাইস্কুল, - রুম-1, গড়িয়া																					
4. নির্বাচকের সংখ্যা :																					
প্রথম ক্রমিক নং	শেষ ক্রমিক নং	মোট সংখ্যা																			
		পুরুষ	মহিলা	তৃতীয় লিঙ্গ	মোট																
1	1343	695	648	0	1343																

নির্বাচক নিবন্ধন আধিকারিকের স্বাক্ষর

Nazri Naksha

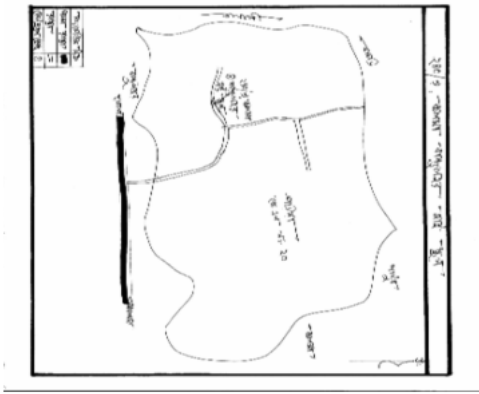

Google Map View



Polling Station Building Front View



Polling Station Front View



Cad View

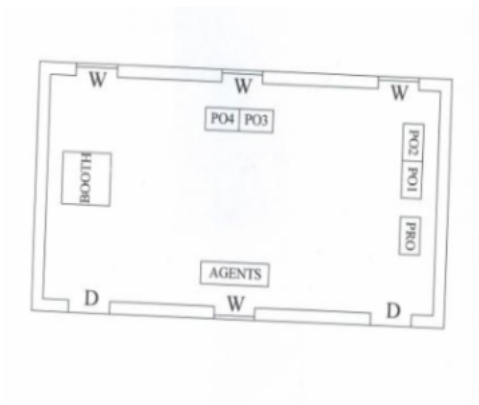

Key MAP View

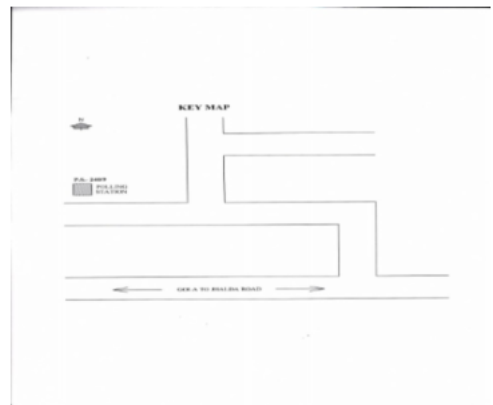

1	NTO1709948	নাম : রেনুকা কুমারী পিতার নাম: পরিক্ষিত বেদিয়া বাড়ির নং : n0285 বয়স : 30 লিঙ্গ : মহিলা	ফটো উপলব্ধ	2	NTO2296267	নাম : গীতা কুমারী পিতার নাম: জগবন্ধু দাস বাড়ির নং : এন00024 বয়স : 24 লিঙ্গ : মহিলা	ফটো উপলব্ধ	3	NTO1856913	নাম : কাঞ্চন কারমালী স্বামীর নাম: রূপচাঁদ কারমালী বাড়ির নং : n0076 বয়স : 30 লিঙ্গ : মহিলা	ফটো উপলব্ধ
4	WB/34/237/021222	নাম : বিনতা কামার স্বামীর নাম: বাগডু কামার বাড়ির নং : n0076 বয়স : 59 লিঙ্গ : মহিলা	ফটো উপলব্ধ	5	WB/34/237/021691	নাম : ফুলচাঁদ কারমালী পিতার নাম: বাংলা কারমালী বাড়ির নং : n0076 বয়স : 50 লিঙ্গ : পুরুষ	ফটো উপলব্ধ	6	DXG2717841	নাম : সরিতা কারমালী স্বামীর নাম: ফুলচাঁদ কারমালী বাড়ির নং : n0076 বয়স : 39 লিঙ্গ : মহিলা	ফটো উপলব্ধ
7	DXG2717833	নাম : রূপচাঁদ কারমালী পিতার নাম: বাংলা কারমালী বাড়ির নং : n0076 বয়স : 39 লিঙ্গ : পুরুষ	ফটো উপলব্ধ	8	NTO1804368	নাম : সুবোধ কারমালী পিতার নাম: সূচাঁদ কারমালী বাড়ির নং : N0076 বয়স : 27 লিঙ্গ : পুরুষ	ফটো উপলব্ধ	9	NTO2452670	নাম : বেবি কুমারী স্বামীর নাম: সুবোধ কারমালী বাড়ির নং : এন0076 বয়স : 25 লিঙ্গ : মহিলা	ফটো উপলব্ধ
10	NTO1795780	নাম : খুদু কারমালী পিতার নাম: শ্রীপদ কারমালী বাড়ির নং : n0144 বয়স : 35 লিঙ্গ : পুরুষ	ফটো উপলব্ধ	11	NTO1795798	নাম : মমতা কারমালী স্বামীর নাম: সন্দি কারমালী বাড়ির নং : n0090 বয়স : 34 লিঙ্গ : মহিলা	ফটো উপলব্ধ	12	WB/34/237/021437	নাম : সন্তোষ কারমালী পিতার নাম: মঙ্গল কারমালী বাড়ির নং : n0154 বয়স : 63 লিঙ্গ : পুরুষ	ফটো উপলব্ধ
13	WB/34/237/021265	নাম : এতুয়ারী কারমালী স্বামীর নাম: সন্তোষ কারমালী বাড়ির নং : n0154 বয়স : 60 লিঙ্গ : মহিলা	ফটো উপলব্ধ	14	WB/34/237/021749	নাম : অনুবালা কারমালী স্বামীর নাম: অনন্তলাল কারমালী বাড়ির নং : n0154 বয়স : 52 লিঙ্গ : মহিলা	ফটো উপলব্ধ	15	WB/34/237/021771	নাম : বদুলা কারমালী স্বামীর নাম: লখিরাম কারমালী বাড়ির নং : n0075 বয়স : 71 লিঙ্গ : মহিলা	ফটো উপলব্ধ
16	NTO1414606	নাম : মিথলেশ কারমালী পিতার নাম: লখিরাম কারমালী বাড়ির নং : n0075 বয়স : 33 লিঙ্গ : পুরুষ	ফটো উপলব্ধ	17	NTO1710078	নাম : সুবেশ্বর কারমালী পিতার নাম: বিকলা কারমালী বাড়ির নং : n0142 বয়স : 28 লিঙ্গ : পুরুষ	ফটো উপলব্ধ	18	WB/34/237/021674	নাম : সন্দি কারমালী পিতার নাম: মদন কারমালী বাড়ির নং : n0090 বয়স : 56 লিঙ্গ : পুরুষ	ফটো উপলব্ধ
19	WB/34/237/021676	নাম : সরলবালা কারমালী স্বামীর নাম: শশধর কারমালী বাড়ির নং : n0091 বয়স : 56 লিঙ্গ : মহিলা	ফটো উপলব্ধ	20	WB/34/237/021651	নাম : জলধর কারমালী পিতার নাম: মদন কারমালী বাড়ির নং : n0091 বয়স : 58 লিঙ্গ : পুরুষ	ফটো উপলব্ধ	21	NTO0033456	নাম : ললিতা কারমালী স্বামীর নাম: জলধর কারমালী বাড়ির নং : n0091 বয়স : 44 লিঙ্গ : মহিলা	ফটো উপলব্ধ
22	WB/34/237/021654	নাম : শম্ভু কারমালী পিতার নাম: ভজহরি কারমালী বাড়ির নং : n0092 বয়স : 51 লিঙ্গ : পুরুষ	ফটো উপলব্ধ	23	DXG1718162	নাম : অষ্টমীবালা কারমালী স্বামীর নাম: শম্ভু কারমালী বাড়ির নং : n0092 বয়স : 44 লিঙ্গ : মহিলা	ফটো উপলব্ধ	24	WB/34/237/021233	নাম : মঞ্জুড়া কারমালী স্বামীর নাম: তীর্থ কারমালী বাড়ির নং : n0101 বয়স : 66 লিঙ্গ : মহিলা	ফটো উপলব্ধ
25	DXG2131084	নাম : হিরু কারমালী পিতার নাম: মদন কারমালী বাড়ির নং : n0102 বয়স : 66 লিঙ্গ : পুরুষ	ফটো উপলব্ধ	26	WB/34/237/021495	নাম : বুধনী কারমালী স্বামীর নাম: হিরু কারমালী বাড়ির নং : n0102 বয়স : 63 লিঙ্গ : মহিলা	ফটো উপলব্ধ	27	WB/34/237/021014	নাম : অজিত কারমালী পিতার নাম: আহুদ কারমালী বাড়ির নং : n0142 বয়স : 56 লিঙ্গ : পুরুষ	ফটো উপলব্ধ
28	WB/34/237/021245	নাম : বিনতী কারমালী স্বামীর নাম: অজিত কারমালী বাড়ির নং : n0142 বয়স : 52 লিঙ্গ : মহিলা	ফটো উপলব্ধ	29	WB/34/237/021236	নাম : পরিক্ষিত কারমালী পিতার নাম: আহুদ কারমালী বাড়ির নং : n0142 বয়স : 51 লিঙ্গ : পুরুষ	ফটো উপলব্ধ	30	WB/34/237/021248	নাম : শিবানী কারমালী স্বামীর নাম: পরিক্ষিত কারমালী বাড়ির নং : n0142 বয়স : 50 লিঙ্গ : মহিলা	ফটো উপলব্ধ

31 নাম : সুনীল কারমালী পিতার নাম: আহ্বাদ কারমালী বাড়ির নং : n0142 বয়স : 44 লিঙ্গ : পুরুষ	DXG2131027 ফটো উপলব্ধ	32 নাম : গেড়া কারমালী পিতার নাম: পাহান কারমালী বাড়ির নং : n0142 বয়স : 66 লিঙ্গ : পুরুষ	WB/34/237/021389 ফটো উপলব্ধ	33 নাম : বারিয়া কারমালী স্বামীর নাম: গেড়া কারমালী বাড়ির নং : n0142 বয়স : 61 লিঙ্গ : মহিলা	WB/34/237/021755 ফটো উপলব্ধ
34 নাম : বিকলা কারমালী পিতার নাম: পাহান কারমালী বাড়ির নং : n0142 বয়স : 56 লিঙ্গ : পুরুষ	WB/34/237/021752 ফটো উপলব্ধ	35 নাম : বৈশাখী কারমালী স্বামীর নাম: বিকলা কারমালী বাড়ির নং : n0142 বয়স : 54 লিঙ্গ : মহিলা	WB/34/237/021756 ফটো উপলব্ধ	36 নাম : ঘনেনাথ কারমালী পিতার নাম: রঘু কারমালী বাড়ির নং : n0143 বয়স : 72 লিঙ্গ : পুরুষ	WB/34/237/021404 ফটো উপলব্ধ
37 নাম : বুধনী কারমালী অন্যান্য: ঘনেনাথ কারমালী বাড়ির নং : n0143 বয়স : 69 লিঙ্গ : মহিলা	WB/34/237/021351 ফটো উপলব্ধ	38 নাম : বিরেশ কারমালী পিতার নাম: ঘনেনাথ কারমালী বাড়ির নং : n0143 বয়স : 36 লিঙ্গ : পুরুষ	NT01256585 ফটো উপলব্ধ	39 নাম : সোনারাম কারমালী পিতার নাম: শ্রীপদ কারমালী বাড়ির নং : n0144 বয়স : 37 লিঙ্গ : পুরুষ	NT01176239 ফটো উপলব্ধ
40 নাম : পচলু কারমালী পিতার নাম: মাগা কারমালী বাড়ির নং : n0151 বয়স : 66 লিঙ্গ : পুরুষ	WB/34/237/021519 ফটো উপলব্ধ	41 নাম : কুন্তী কারমালী স্বামীর নাম: পচলু কারমালী বাড়ির নং : n0151 বয়স : 56 লিঙ্গ : মহিলা	WB/34/237/021264 ফটো উপলব্ধ	42 নাম : শংকর কর্মকার পিতার নাম: সুরমা কর্মকার বাড়ির নং : n0151 বয়স : 36 লিঙ্গ : পুরুষ	NT01332386 ফটো উপলব্ধ
43 নাম : নৈনা কুমারী স্বামীর নাম: শংকর কর্মকার বাড়ির নং : n0151 বয়স : 30 লিঙ্গ : মহিলা	NT01639004 ফটো উপলব্ধ	44 নাম : তীর্থ কারমালী পিতার নাম: মদন কারমালী বাড়ির নং : n0111 বয়স : 71 লিঙ্গ : পুরুষ	WB/34/237/021685 ফটো উপলব্ধ	45 নাম : কুলবালা মাঝি স্বামীর নাম: হরিপদ মাঝি বাড়ির নং : n0111 বয়স : 63 লিঙ্গ : মহিলা	WB/34/237/021282 ফটো উপলব্ধ
46 নাম : উর্মিলা মাঝি স্বামীর নাম: লালু মাঝি বাড়ির নং : n0111 বয়স : 48 লিঙ্গ : মহিলা	NT02419802 ফটো উপলব্ধ	47 নাম : লক্ষ্মীমনি মাঝি পিতার নাম: হরিপদ মাঝি বাড়ির নং : n0111 বয়স : 31 লিঙ্গ : পুরুষ	NT01710243 ফটো উপলব্ধ	48 নাম : মিঠুন কারমালী পিতার নাম: হিরু কারমালী বাড়ির নং : এন0102 বয়স : 23 লিঙ্গ : পুরুষ	NT02259398 ফটো উপলব্ধ
49 নাম : বিকাশ কারমালী পিতার নাম: সন্তোষ কারমালী বাড়ির নং : এন0154 বয়স : 27 লিঙ্গ : পুরুষ	NT02365245 ফটো উপলব্ধ	50 নাম : ধনেশ্বরী মাঝি স্বামীর নাম: সন্তোষ মাঝি বাড়ির নং : এন0141 বয়স : 29 লিঙ্গ : মহিলা	NT02352185 ফটো উপলব্ধ	51 নাম : শ্যামসুন্দর গরাই পিতার নাম: ডমন গরাই বাড়ির নং : 128 বয়স : 21 লিঙ্গ : পুরুষ	NT02399095 ফটো উপলব্ধ
52 নাম : দিলীপ কারমালী পিতার নাম: পচলু কারমালী বাড়ির নং : n0151 বয়স : 26 লিঙ্গ : পুরুষ	NT01925593 ফটো উপলব্ধ	53 নাম : হিরু কারমালী পিতার নাম: অজিত কারমালী বাড়ির নং : নং142 বয়স : 25 লিঙ্গ : পুরুষ	NT01957778 ফটো উপলব্ধ	54 নাম : বলি কারমালী পিতার নাম: অনন্ত লাল কারমালী বাড়ির নং : নং154 বয়স : 25 লিঙ্গ : পুরুষ	NT01957844 ফটো উপলব্ধ
55 নাম : পরিক্ষীত কারমালী পিতার নাম: পচলু কারমালী বাড়ির নং : n0151 বয়স : 32 লিঙ্গ : পুরুষ	NT01332592 ফটো উপলব্ধ	56 নাম : সুচিত্রা লোহার স্বামীর নাম: পরিক্ষীত কারমালী বাড়ির নং : এন0151 বয়স : 23 লিঙ্গ : মহিলা	NT02453157 ফটো উপলব্ধ	57 নাম : রত্না মাঝি স্বামীর নাম: লালু মাঝি বাড়ির নং : n0111 বয়স : 46 লিঙ্গ : মহিলা	NT01256700 ফটো উপলব্ধ
58 নাম : নাগেশ্বর কারমালী পিতার নাম: বিকলা কারমালী বাড়ির নং : এন0142 বয়স : 23 লিঙ্গ : পুরুষ	NT02125508 ফটো উপলব্ধ	59 নাম : শুকদেব কারমালী পিতার নাম: পরিক্ষীত কারমালী বাড়ির নং : এন0142 বয়স : 23 লিঙ্গ : পুরুষ	NT02125466 ফটো উপলব্ধ	60 নাম : সবিতা কারমালী স্বামীর নাম: বিরেশ কারমালী বাড়ির নং : 143 বয়স : 29 লিঙ্গ : মহিলা	NT01858075 ফটো উপলব্ধ

61	DXG2764066	ফটো উপলব্ধ	নাম : সুনিতা কারমালী স্বামীর নাম: সোনারাম কারমালী বাড়ির নং : n0144 বয়স : 36 লিঙ্গ : মহিলা	62	NTO2233294	ফটো উপলব্ধ	নাম : লক্ষ্মী চরণ কারমালি পিতার নাম: অজিত কারমালি বাড়ির নং : এন0142 বয়স : 22 লিঙ্গ : পুরুষ	63	NTO2233443	ফটো উপলব্ধ	নাম : সুশেন কারমালি পিতার নাম: পরিষ্কীত কারমালি বাড়ির নং : এন0142 বয়স : 22 লিঙ্গ : পুরুষ
64	NTO2343820	ফটো উপলব্ধ	নাম : মনিকা কারমালি স্বামীর নাম: হিরু কারমালি বাড়ির নং : এন0142 বয়স : 22 লিঙ্গ : মহিলা	65	NTO2390995	ফটো উপলব্ধ	নাম : উর্মিলা মাঝি স্বামীর নাম: মহেন্দ্রনাথ মাঝি বাড়ির নং : 124 বয়স : 34 লিঙ্গ : মহিলা	66	NTO2453173	ফটো উপলব্ধ	নাম : মঞ্জল কারমালী পিতার নাম: হিরু কারমালী বাড়ির নং : এন0102 বয়স : 21 লিঙ্গ : পুরুষ
67	NTO2319861	ফটো উপলব্ধ	নাম : অনন্ত লাল কারমালী পিতার নাম: মগলু কারমালী বাড়ির নং : n0154 বয়স : 55 লিঙ্গ : পুরুষ	68	NTO2485514	ফটো উপলব্ধ	নাম : তারা কারমালী স্বামীর নাম: বিভূতি কারমালী বাড়ির নং : এন0142 বয়স : 24 লিঙ্গ : মহিলা	69	NTO2326791	ফটো উপলব্ধ	নাম : সুনীতা কারমালী স্বামীর নাম: নাগেশ্বর কারমালী বাড়ির নং : এন0142 বয়স : 21 লিঙ্গ : মহিলা
70	NTO2487700	ফটো উপলব্ধ	নাম : বিজলী কারমালী স্বামীর নাম: লক্ষ্মী চরণ কারমালী বাড়ির নং : এন0142 বয়স : 21 লিঙ্গ : মহিলা	71	NTO2352649	ফটো উপলব্ধ	নাম : সন্দীপ কারমালী পিতার নাম: অনন্তলাল কারমালী বাড়ির নং : এন0154 বয়স : 23 লিঙ্গ : পুরুষ	72	NTO2386035	ফটো উপলব্ধ	নাম : নেহা গড়াইত স্বামীর নাম: সর্বন গড়াইত বাড়ির নং : এন0330 বয়স : 23 লিঙ্গ : মহিলা
73	NTO2057107	ফটো উপলব্ধ	নাম : অঞ্জলি গরাই স্বামীর নাম: গগন চন্দ্র গরাই বাড়ির নং : n0306 বয়স : 31 লিঙ্গ : মহিলা	74	NTO1914613	ফটো উপলব্ধ	নাম : মহাদেব গরাই পিতার নাম: মধুসূদন গরাই বাড়ির নং : n0072 বয়স : 26 লিঙ্গ : পুরুষ	75	NTO1914621	ফটো উপলব্ধ	নাম : জগেশ্বর গরাই পিতার নাম: রাধেশ্যাম গরাই বাড়ির নং : n0125 বয়স : 26 লিঙ্গ : পুরুষ
76	NTO1914647	ফটো উপলব্ধ	নাম : পার্বতী গরাই স্বামীর নাম: খোদেশ্বর গরাই বাড়ির নং : n0068 বয়স : 29 লিঙ্গ : মহিলা	77	NTO2056976	ফটো উপলব্ধ	নাম : প্রিয়ঙ্কা গরাই স্বামীর নাম: উত্তম কান্তি গরাই বাড়ির নং : নং148 বয়স : 27 লিঙ্গ : মহিলা	78	NTO2125730	ফটো উপলব্ধ	নাম : বিশ্বনাথ গরাই পিতার নাম: মহেশ চন্দ্র গরাই বাড়ির নং : এন0179 বয়স : 23 লিঙ্গ : পুরুষ
79	DXG2504504	ফটো উপলব্ধ	নাম : দীপালি গরাই স্বামীর নাম: প্রেমচাঁদ গরাই বাড়ির নং : n0115 বয়স : 38 লিঙ্গ : মহিলা	80	DXG1174465	ফটো উপলব্ধ	নাম : লাখু গরাই স্বামীর নাম: অনন্ত গরাই বাড়ির নং : n0152 বয়স : 56 লিঙ্গ : মহিলা	81	NTO1988302	ফটো উপলব্ধ	নাম : বাবলু গরাই পিতার নাম: রহিন চন্দ্র গরাই বাড়ির নং : এন0174 বয়স : 25 লিঙ্গ : পুরুষ
82	NTO1256775	ফটো উপলব্ধ	নাম : মিহির চন্দ্র গরাই পিতার নাম: কালীপদ গরাই বাড়ির নং : n0067 বয়স : 34 লিঙ্গ : পুরুষ	83	NTO2056950	ফটো উপলব্ধ	নাম : অরুণ কুমার পিতার নাম: কালিপদ গরাই বাড়ির নং : নং081 বয়স : 25 লিঙ্গ : পুরুষ	84	DXG2717767	ফটো উপলব্ধ	নাম : কাশি নাথ গরাই পিতার নাম: বিনোদ গরাই বাড়ির নং : n0219 বয়স : 37 লিঙ্গ : পুরুষ
85	NTO2057032	ফটো উপলব্ধ	নাম : রাজেশ গরাই পিতার নাম: মনোহর গরাই বাড়ির নং : নং114 বয়স : 24 লিঙ্গ : পুরুষ	86	NTO2229987	ফটো উপলব্ধ	নাম : ভজহরি গরাই পিতার নাম: ডমন চন্দ্র গরাই বাড়ির নং : এন0161 বয়স : 22 লিঙ্গ : পুরুষ	87	NTO2213957	ফটো উপলব্ধ	নাম : চিতরঞ্জন গরাই পিতার নাম: উমেশ চ গরাই বাড়ির নং : N0148 বয়স : 23 লিঙ্গ : পুরুষ
88	NTO2239390	ফটো উপলব্ধ	নাম : দৈবকী কারমালী স্বামীর নাম: পুণ্ড কারমালী বাড়ির নং : এন0007 বয়স : 24 লিঙ্গ : মহিলা	89	NTO1804756	ফটো উপলব্ধ	নাম : মামনী গরাই স্বামীর নাম: ইন্দ্রজিৎ গরাই বাড়ির নং : n0137 বয়স : 29 লিঙ্গ : মহিলা	90	NTO2057131	ফটো উপলব্ধ	নাম : রূপালী গরাই স্বামীর নাম: অরুণ গরাই বাড়ির নং : n0298 বয়স : 25 লিঙ্গ : মহিলা

বিধানসভা নির্বাচনক্ষেত্রের নং, নাম : 240-বাঘমুন্ডি
ভাগ নং, নাম : 1-গড়িয়া,টোলাবেলডি,কাঁঠালকুলি

91	NTO1804566	ফটো উপলব্ধ	92	NTO1804624	ফটো উপলব্ধ	93	NTO1804657	ফটো উপলব্ধ
নাম : হেমন্ত গরাঁই পিতার নাম: নির্মল গরাঁই বাড়ির নং : N0156 বয়স : 30 লিঙ্গ : পুরুষ			নাম : রহিত গরাঁই পিতার নাম: বাবুলাল গরাঁই বাড়ির নং : N0089 বয়স : 27 লিঙ্গ : পুরুষ			নাম : রিতা গরাঁই স্বামীর নাম: রহিত গরাঁই বাড়ির নং : N0089 বয়স : 27 লিঙ্গ : মহিলা		
94	NTO1804681	ফটো উপলব্ধ	95	NTO1804772	ফটো উপলব্ধ	96	NTO1804798	ফটো উপলব্ধ
নাম : গুড়িয়া গরাঁই স্বামীর নাম: রমেশ গরাঁই বাড়ির নং : N0149 বয়স : 32 লিঙ্গ : মহিলা			নাম : সরিতা গরাঁই স্বামীর নাম: নিমাই চন্দ্র গরাঁই বাড়ির নং : n0152 বয়স : 28 লিঙ্গ : মহিলা			নাম : রাখী গরাঁই স্বামীর নাম: হীরেন্দ্র নাথ গরাঁই বাড়ির নং : n0087 বয়স : 28 লিঙ্গ : মহিলা		
97	WB/34/237/021677	ফটো উপলব্ধ	98	NTO1856905	ফটো উপলব্ধ	99	NTO1914662	ফটো উপলব্ধ
নাম : বিনোদ গরাঁই পিতার নাম: কুঞ্জবিহারী গরাঁই বাড়ির নং : n0171 বয়স : 58 লিঙ্গ : পুরুষ			নাম : মেনকা গরাঁই স্বামীর নাম: গনেশ চন্দ্র গরাঁই বাড়ির নং : n0190 বয়স : 27 লিঙ্গ : মহিলা			নাম : ফনিন্দ্র নাথ গরাঁই পিতার নাম: কৃষ্ণপদ গরাঁই বাড়ির নং : n0158 বয়স : 26 লিঙ্গ : পুরুষ		
100	NTO1914670	ফটো উপলব্ধ	101	NTO1804525	ফটো উপলব্ধ	102	NTO1804533	ফটো উপলব্ধ
নাম : বিকাশ গরাঁই পিতার নাম: মোহন চন্দ্র গরাঁই বাড়ির নং : n0186 বয়স : 26 লিঙ্গ : পুরুষ			নাম : টিংকু গরাঁই পিতার নাম: স্বপন গরাঁই বাড়ির নং : N0082 বয়স : 27 লিঙ্গ : পুরুষ			নাম : অম্বুজ গরাঁই পিতার নাম: জুরেন গরাঁই বাড়ির নং : N0170 বয়স : 27 লিঙ্গ : পুরুষ		
103	NTO1804483	ফটো উপলব্ধ	104	NTO1804491	ফটো উপলব্ধ	105	NTO1804509	ফটো উপলব্ধ
নাম : তিলক গরাঁই পিতার নাম: নন্দলাল গরাঁই বাড়ির নং : N0193 বয়স : 27 লিঙ্গ : পুরুষ			নাম : গোপীনাথ গরাঁই পিতার নাম: মহেশ চন্দ্র গরাঁই বাড়ির নং : N0179 বয়স : 27 লিঙ্গ : পুরুষ			নাম : রাকেশ গরাঁই পিতার নাম: সুরেশ চন্দ্র গরাঁই বাড়ির নং : N0269 বয়স : 27 লিঙ্গ : পুরুষ		
106	NTO1710128	ফটো উপলব্ধ	107	NTO1710094	ফটো উপলব্ধ	108	NTO1710102	ফটো উপলব্ধ
নাম : শিব গরাঁই পিতার নাম: সুধীর গরাঁই বাড়ির নং : n0148 বয়স : 28 লিঙ্গ : পুরুষ			নাম : শ্রীমন্ত গরাঁই পিতার নাম: রহিন গরাঁই বাড়ির নং : n0174 বয়স : 28 লিঙ্গ : পুরুষ			নাম : দুখু গরাঁই পিতার নাম: মলীন্দ্র গরাঁই বাড়ির নং : n0178 বয়স : 30 লিঙ্গ : পুরুষ		
109	NTO1710193	ফটো উপলব্ধ	110	DXG2717635	ফটো উপলব্ধ	111	NTO1522960	ফটো উপলব্ধ
নাম : বরুণ গরাঁই পিতার নাম: হলধর গরাঁই বাড়ির নং : n0191 বয়স : 32 লিঙ্গ : পুরুষ			নাম : দিনেশ গরাঁই পিতার নাম: নিরঞ্জন গরাঁই বাড়ির নং : n0070 বয়স : 37 লিঙ্গ : পুরুষ			নাম : খোদেন্দ্র গরাঁই পিতার নাম: সুরেন্দ্র গরাঁই বাড়ির নং : n0068 বয়স : 30 লিঙ্গ : পুরুষ		
112	NTO1628775	ফটো উপলব্ধ	113	NTO1710185	ফটো উপলব্ধ	114	NTO1914779	ফটো উপলব্ধ
নাম : গনেশ চন্দ্র গরাঁই পিতার নাম: ধীরেন চন্দ্র গরাঁই বাড়ির নং : n0190 বয়স : 35 লিঙ্গ : পুরুষ			নাম : ঝুম্পা গরাঁই স্বামীর নাম: গনেশ চন্দ্র গরাঁই বাড়ির নং : n0176 বয়স : 28 লিঙ্গ : মহিলা			নাম : মহেশ্বর গরাঁই পিতার নাম: হরলাল গরাঁই বাড়ির নং : n0127 বয়স : 26 লিঙ্গ : পুরুষ		
115	NTO1914787	ফটো উপলব্ধ	116	NTO0034264	ফটো উপলব্ধ	117	WB/34/237/021698	ফটো উপলব্ধ
নাম : সম্পা গরাঁই পিতার নাম: উমেশ চন্দ্র গরাঁই বাড়ির নং : n0148 বয়স : 26 লিঙ্গ : মহিলা			নাম : মধু গরাঁই স্বামীর নাম: মগলা গরাঁই বাড়ির নং : n0169 বয়স : 37 লিঙ্গ : মহিলা			নাম : জুরেন গরাঁই পিতার নাম: বিরেন গরাঁই বাড়ির নং : n0170 বয়স : 53 লিঙ্গ : পুরুষ		
118	DXG1718881	ফটো উপলব্ধ	119	NTO1176361	ফটো উপলব্ধ	120	NTO1256726	ফটো উপলব্ধ
নাম : গায়ত্রী গরাঁই স্বামীর নাম: জুরেন গরাঁই বাড়ির নং : n0170 বয়স : 44 লিঙ্গ : মহিলা			নাম : ধনেশ্বর গরাঁই পিতার নাম: বীরেন চন্দ্র গরাঁই বাড়ির নং : n0170 বয়স : 38 লিঙ্গ : পুরুষ			নাম : পূর্ণিমা গরাঁই পিতার নাম: ধনেশ্বর গরাঁই বাড়ির নং : n0170 বয়স : 36 লিঙ্গ : পুরুষ		

121 নাম : চিত্তামনি গরাঁই স্বামীর নাম: বিনোদ গরাঁই বাড়ির নং : n0171 বয়স : 52 লিঙ্গ : মহিলা	WB/34/237/021309	ফটো উপলব্ধ	122 নাম : কুসুমীবালা গরাঁই স্বামীর নাম: দেবেন্দ্রনাথ গরাঁই বাড়ির নং : n0171 বয়স : 55 লিঙ্গ : মহিলা	WB/34/237/021352	ফটো উপলব্ধ	123 নাম : হলধর গরাঁই পিতার নাম: নুনা গরাঁই বাড়ির নং : n0172 বয়স : 57 লিঙ্গ : পুরুষ	WB/34/237/021396	ফটো উপলব্ধ
124 নাম : জয়ন্তী গরাঁই স্বামীর নাম: হলধর গরাঁই বাড়ির নং : n0172 বয়স : 55 লিঙ্গ : মহিলা	WB/34/237/021331	ফটো উপলব্ধ	125 নাম : সন্তোষ গরাঁই পিতার নাম: হাঁসা গরাঁই বাড়ির নং : n0173 বয়স : 53 লিঙ্গ : পুরুষ	NT02219673	ফটো উপলব্ধ	126 নাম : মালতী গরাঁই স্বামীর নাম: সন্তোষ গরাঁই বাড়ির নং : n0173 বয়স : 52 লিঙ্গ : মহিলা	WB/34/237/021218	ফটো উপলব্ধ
127 নাম : ঝালা গরাঁই স্বামীর নাম: সাধুচরন গরাঁই বাড়ির নং : n0173 বয়স : 52 লিঙ্গ : মহিলা	DXG1174580	ফটো উপলব্ধ	128 নাম : মিথুন গরাঁই পিতার নাম: সন্তোষ গরাঁই বাড়ির নং : এন0173 বয়স : 20 লিঙ্গ : পুরুষ	NT02470771	ফটো উপলব্ধ	129 নাম : অতুল চন্দ্র গরাঁই পিতার নাম: কাশিনাথ গরাঁই বাড়ির নং : n0174 বয়স : 61 লিঙ্গ : পুরুষ	WB/34/237/021716	ফটো উপলব্ধ
130 নাম : বুধলা গরাঁই স্বামীর নাম: রহিনচন্দ্র গরাঁই বাড়ির নং : n0174 বয়স : 58 লিঙ্গ : মহিলা	WB/34/237/021348	ফটো উপলব্ধ	131 নাম : শ্যামলী গরাঁই স্বামীর নাম: রহিনচন্দ্র গরাঁই বাড়ির নং : n0174 বয়স : 56 লিঙ্গ : মহিলা	WB/34/237/021262	ফটো উপলব্ধ	132 নাম : গীতা গরাঁই স্বামীর নাম: অতুলচন্দ্র গরাঁই বাড়ির নং : n0174 বয়স : 52 লিঙ্গ : মহিলা	DXG1174531	ফটো উপলব্ধ
133 নাম : চুনুরালা গরাঁই স্বামীর নাম: সনাতন গরাঁই বাড়ির নং : n0175 বয়স : 73 লিঙ্গ : মহিলা	WB/34/237/021303	ফটো উপলব্ধ	134 নাম : ললিত গরাঁই পিতার নাম: সনাতন গরাঁই বাড়ির নং : n0175 বয়স : 43 লিঙ্গ : পুরুষ	DXG2131639	ফটো উপলব্ধ	135 নাম : অবিভা গরাঁই স্বামীর নাম: ললিত গরাঁই বাড়ির নং : n0175 বয়স : 36 লিঙ্গ : মহিলা	DXG2764116	ফটো উপলব্ধ
136 নাম : তরনী কুমার গরাঁই পিতার নাম: সনাতন গরাঁই বাড়ির নং : n0175 বয়স : 39 লিঙ্গ : পুরুষ	NT00035741	ফটো উপলব্ধ	137 নাম : কাজল গরাঁই স্বামীর নাম: তরনী কুমার গরাঁই বাড়ির নং : n0175 বয়স : 35 লিঙ্গ : মহিলা	NT01044445	ফটো উপলব্ধ	138 নাম : রমেশ চন্দ্র গরাঁই পিতার নাম: জেঠু গরাঁই বাড়ির নং : n0176 বয়স : 38 লিঙ্গ : পুরুষ	DXG2717726	ফটো উপলব্ধ
139 নাম : লক্ষী গরাঁই স্বামীর নাম: রমেশ চন্দ্র গরাঁই বাড়ির নং : n0176 বয়স : 32 লিঙ্গ : মহিলা	NT01638873	ফটো উপলব্ধ	140 নাম : লক্ষীবালা গরাঁই স্বামীর নাম: ভগীরথ গরাঁই বাড়ির নং : n0177 বয়স : 61 লিঙ্গ : মহিলা	WB/34/237/021472	ফটো উপলব্ধ	141 নাম : বালিকা গরাঁই স্বামীর নাম: ভগীরথ গরাঁই বাড়ির নং : n0177 বয়স : 59 লিঙ্গ : মহিলা	DXG2548949	ফটো উপলব্ধ
142 নাম : হরেকৃষ্ণ গরাঁই পিতার নাম: ভগীরথ গরাঁই বাড়ির নং : n0177 বয়স : 35 লিঙ্গ : পুরুষ	NT01256783	ফটো উপলব্ধ	143 নাম : কমিনীবালা গরাঁই স্বামীর নাম: কার্তিক গরাঁই বাড়ির নং : n0178 বয়স : 79 লিঙ্গ : মহিলা	WB/34/237/021751	ফটো উপলব্ধ	144 নাম : উর্মিলা গরাঁই স্বামীর নাম: মনিন্দ্র গরাঁই বাড়ির নং : n0178 বয়স : 54 লিঙ্গ : মহিলা	WB/34/237/021373	ফটো উপলব্ধ
145 নাম : চৈতা গরাঁই পিতার নাম: ফতিয়া গরাঁই বাড়ির নং : n0179 বয়স : 74 লিঙ্গ : পুরুষ	WB/34/237/021206	ফটো উপলব্ধ	146 নাম : কমলী গরাঁই স্বামীর নাম: চৈতা গরাঁই বাড়ির নং : n0179 বয়স : 69 লিঙ্গ : মহিলা	WB/34/237/021461	ফটো উপলব্ধ	147 নাম : সরস্বতী গরাঁই স্বামীর নাম: মহেশ চন্দ্র গরাঁই বাড়ির নং : n0179 বয়স : 43 লিঙ্গ : মহিলা	DXG2131316	ফটো উপলব্ধ
148 নাম : মৌসমি গরাঁই পিতার নাম: পঞ্চানন গরাঁই বাড়ির নং : এন0067 বয়স : 22 লিঙ্গ : মহিলা	NT02281954	ফটো উপলব্ধ	149 নাম : যোশদা গরাঁই স্বামীর নাম: প্রথম গরাঁই বাড়ির নং : এন0281 বয়স : 32 লিঙ্গ : মহিলা	NT02231256	ফটো উপলব্ধ	150 নাম : সারথী গরাঁই পিতার নাম: মণিরাম গরাঁই বাড়ির নং : এন0084 বয়স : 22 লিঙ্গ : মহিলা	NT02231280	ফটো উপলব্ধ

বিধানসভা নির্বাচনক্ষেত্রের নং, নাম : 240-বাঘমুন্ডি
ভাগ নং, নাম : 1-গড়িয়া,টোলাবেলডি,কাঁঠালকুলি

151 নাম : রেণুকা গরাঁই স্বামীর নাম: নিরোজ গরাঁই বাড়ির নং : এন0150 বয়স : 22 লিঙ্গ : মহিলা	NTO2231371 ফটো উপলব্ধ	152 নাম : সুমন গরাঁই পিতার নাম: মঙ্গল গরাঁই বাড়ির নং : এন0169 বয়স : 23 লিঙ্গ : পুরুষ	NTO2233161 ফটো উপলব্ধ	153 নাম : মনোজ গরাঁই পিতার নাম: পরেশ চন্দ্র গরাঁই বাড়ির নং : এন0073 বয়স : 22 লিঙ্গ : পুরুষ	NTO2233195 ফটো উপলব্ধ
154 নাম : সোনী গরাঁই স্বামীর নাম: কাজরু গরাঁই বাড়ির নং : এন0009 বয়স : 26 লিঙ্গ : মহিলা	NTO2237378 ফটো উপলব্ধ	155 নাম : শ্যামসুন্দর গরাঁই পিতার নাম: করম চাঁদ গরাঁই বাড়ির নং : এন0088 বয়স : 22 লিঙ্গ : পুরুষ	NTO2237402 ফটো উপলব্ধ	156 নাম : পঙ্কজ গরাঁই পিতার নাম: বিনোদ গরাঁই বাড়ির নং : এন0171 বয়স : 22 লিঙ্গ : পুরুষ	NTO2230027 ফটো উপলব্ধ
157 নাম : সুরোজিৎ গরাঁই পিতার নাম: বাবুলাল গরাঁই বাড়ির নং : n0149 বয়স : 26 লিঙ্গ : পুরুষ	NTO1914803 ফটো উপলব্ধ	158 নাম : দিলীপ গরাঁই পিতার নাম: রাজেন গরাঁই বাড়ির নং : এন0071 বয়স : 22 লিঙ্গ : পুরুষ	NTO2233245 ফটো উপলব্ধ	159 নাম : গিরিধারী গরাঁই পিতার নাম: নেপাল গরাঁই বাড়ির নং : নং002 বয়স : 25 লিঙ্গ : পুরুষ	NTO2056919 ফটো উপলব্ধ
160 নাম : কেদার গরাঁই পিতার নাম: হলধর গরাঁই বাড়ির নং : এন0191 বয়স : 23 লিঙ্গ : পুরুষ	NTO2125342 ফটো উপলব্ধ	161 নাম : কার্তিক চন্দ্র গরাঁই পিতার নাম: ধীরেন চন্দ্র গরাঁই বাড়ির নং : N0190 বয়স : 27 লিঙ্গ : পুরুষ	NTO1804475 ফটো উপলব্ধ	162 নাম : খেদন গরাঁই পিতার নাম: শক্তিপদ গরাঁই বাড়ির নং : এন0157 বয়স : 23 লিঙ্গ : পুরুষ	NTO2125847 ফটো উপলব্ধ
163 নাম : পার্বতী দেবী স্বামীর নাম: কার্তিক চন্দ্র গরাঁই বাড়ির নং : এন0000 বয়স : 27 লিঙ্গ : মহিলা	NTO2125912 ফটো উপলব্ধ	164 নাম : চন্দন গরাঁই পিতার নাম: চডুক গরাঁই বাড়ির নং : এন0006 বয়স : 23 লিঙ্গ : পুরুষ	NTO2125540 ফটো উপলব্ধ	165 নাম : নন্দলাল গরাঁই পিতার নাম: ডমন চন্দ্র গরাঁই বাড়ির নং : এন0161 বয়স : 23 লিঙ্গ : পুরুষ	NTO2125359 ফটো উপলব্ধ
166 নাম : সুজিত গরাঁই মায়ের নাম: রাধেশ্যাম গরাঁই বাড়ির নং : এন0125 বয়স : 23 লিঙ্গ : পুরুষ	NTO2125417 ফটো উপলব্ধ	167 নাম : সন্দীপ গরাঁই পিতার নাম: জয়নাথ গরাঁই বাড়ির নং : এন0160 বয়স : 23 লিঙ্গ : পুরুষ	NTO2125581 ফটো উপলব্ধ	168 নাম : পিন্টু গরাঁই পিতার নাম: কৃষ্ণ চন্দ্র গরাঁই বাড়ির নং : এন0158 বয়স : 25 লিঙ্গ : পুরুষ	NTO2125565 ফটো উপলব্ধ
169 নাম : রাজেশ গরাঁই পিতার নাম: দুর্গাচরন গরাঁই বাড়ির নং : এন0003 বয়স : 23 লিঙ্গ : পুরুষ	NTO2125516 ফটো উপলব্ধ	170 নাম : রুপেশ গরাঁই পিতার নাম: সুরেশ চন্দ্র গরাঁই বাড়ির নং : এন0269 বয়স : 23 লিঙ্গ : পুরুষ	NTO2125532 ফটো উপলব্ধ	171 নাম : দীপক গরাঁই পিতার নাম: কালিপদ গরাঁই বাড়ির নং : নং067 বয়স : 25 লিঙ্গ : পুরুষ	NTO1938380 ফটো উপলব্ধ
172 নাম : মুরলীধর গরাঁই পিতার নাম: জিতু গরাঁই বাড়ির নং : n0188 বয়স : 66 লিঙ্গ : পুরুষ	NTO2071280 ফটো উপলব্ধ	173 নাম : রাহুল গরাঁই পিতার নাম: রমেশ চন্দ্র গরাঁই বাড়ির নং : নং00153 বয়স : 25 লিঙ্গ : পুরুষ	NTO1971357 ফটো উপলব্ধ	174 নাম : রাহুল গরাঁই পিতার নাম: প্রকাশ গরাঁই বাড়ির নং : এন0008 বয়স : 23 লিঙ্গ : পুরুষ	NTO2125318 ফটো উপলব্ধ
175 নাম : জগন্নাথ গোরৈন পিতার নাম: দেবেন্দ্রনাথ গোরৈন বাড়ির নং : n0083 বয়স : 40 লিঙ্গ : পুরুষ	DXG2717643 ফটো উপলব্ধ	176 নাম : মহেশ চন্দ্র গরাঁই পিতার নাম: চৈতা গরাঁই বাড়ির নং : n0179 বয়স : 54 লিঙ্গ : পুরুষ	NTO2010387 ফটো উপলব্ধ	177 নাম : বরণ কুমার গরাঁই পিতার নাম: নগেন গরাঁই বাড়ির নং : n0137 বয়স : 34 লিঙ্গ : পুরুষ	NTO1176403 ফটো উপলব্ধ
178 নাম : বিজলী গরাঁই স্বামীর নাম: বরন কুমার গরাঁই বাড়ির নং : n0137 বয়স : 32 লিঙ্গ : মহিলা	NTO1332568 ফটো উপলব্ধ	179 নাম : কিরন গরাঁই স্বামীর নাম: মোহন চন্দ্র গরাঁই বাড়ির নং : নং0186 বয়স : 42 লিঙ্গ : মহিলা	DXG2131464 ফটো উপলব্ধ	180 নাম : রাজিয়া গরাঁই স্বামীর নাম: সৃষ্টিধর গরাঁই বাড়ির নং : n0180 বয়স : 53 লিঙ্গ : মহিলা	NTO2010411 ফটো উপলব্ধ

বিধানসভা নির্বাচনক্ষেত্রের নং, নাম : 240-বাঘমুন্ডি
ভাগ নং, নাম : 1-গড়িয়া,টোলাবেলডি,কাঁঠালকুলি

181 নাম : সাবিত্রী গরুই স্বামীর নাম: নরেশ চন্দ্র গরুই বাড়ির নং : n0180 বয়স : 27 লিঙ্গ : মহিলা	NTO1710342 ফটো উপলব্ধ	182 নাম : ঠান্ডি গরুই স্বামীর নাম: নগেন গরুই বাড়ির নং : n0097 বয়স : 71 লিঙ্গ : মহিলা	NTO2010395 ফটো উপলব্ধ	183 নাম : আদরি গরুই স্বামীর নাম: গৌতম গরুই বাড়ির নং : n0297 বয়স : 25 লিঙ্গ : মহিলা	NTO2057073 ফটো উপলব্ধ
184 নাম : পরশুরাম গরুই পিতার নাম: ধীরেন গরুই বাড়ির নং : n0190 বয়স : 25 লিঙ্গ : পুরুষ	NTO2057065 ফটো উপলব্ধ	185 নাম : জিরা গরুই স্বামীর নাম: দুঃখ গরুই বাড়ির নং : n0305 বয়স : 29 লিঙ্গ : মহিলা	NTO2057099 ফটো উপলব্ধ	186 নাম : মমতা গরুই স্বামীর নাম: লখিন্দর গরুই বাড়ির নং : নং145 বয়স : 25 লিঙ্গ : মহিলা	NTO2057024 ফটো উপলব্ধ
187 নাম : টেপুবালা গরুই স্বামীর নাম: অনন্ত গরুই বাড়ির নং : n0094 বয়স : 57 লিঙ্গ : মহিলা	NTO2010403 ফটো উপলব্ধ	188 নাম : লীলা গরুই স্বামীর নাম: সঞ্জয় গরুই বাড়ির নং : n0004 বয়স : 38 লিঙ্গ : মহিলা	DXG2504496 ফটো উপলব্ধ	189 নাম : ধনেশ্বর গরুই পিতার নাম: নগেন গরুই বাড়ির নং : n0137 বয়স : 35 লিঙ্গ : পুরুষ	DXG2764181 ফটো উপলব্ধ
190 নাম : কল্যাণী গোরৈন স্বামীর নাম: জগন্নাথ গোরৈন বাড়ির নং : n0083 বয়স : 37 লিঙ্গ : মহিলা	DXG2717650 ফটো উপলব্ধ	191 নাম : গায়ত্রী গরুই স্বামীর নাম: টিংকু গরুই বাড়ির নং : নং082 বয়স : 29 লিঙ্গ : মহিলা	NTO1987619 ফটো উপলব্ধ	192 নাম : মনোজ গরুই পিতার নাম: প্রদীপ গরুই বাড়ির নং : নং169 বয়স : 25 লিঙ্গ : পুরুষ	NTO1957901 ফটো উপলব্ধ
193 নাম : বিজয় গরুই পিতার নাম: কৃষ্ণ বলরাম গরুই বাড়ির নং : নং00145 বয়স : 27 লিঙ্গ : পুরুষ	NTO1971373 ফটো উপলব্ধ	194 নাম : দীপক গরুই পিতার নাম: সুরেন্দ্রনাথ গরুই বাড়ির নং : নং0068 বয়স : 26 লিঙ্গ : পুরুষ	NTO1971399 ফটো উপলব্ধ	195 নাম : শক্তি পদ গরুই পিতার নাম: পটল গরুই বাড়ির নং : নং0157 বয়স : 48 লিঙ্গ : পুরুষ	NTO1971407 ফটো উপলব্ধ
196 নাম : রিক্ত গরুই স্বামীর নাম: ধীরেন চন্দ্র গরুই বাড়ির নং : নং0087 বয়স : 25 লিঙ্গ : মহিলা	NTO1971449 ফটো উপলব্ধ	197 নাম : সোনু গরুই পিতার নাম: সুবোধ গরুই বাড়ির নং : এন0157 বয়স : 23 লিঙ্গ : পুরুষ	NTO2349397 ফটো উপলব্ধ	198 নাম : নীলমনি গরুই স্বামীর নাম: দিলেশ্বর গরুই বাড়ির নং : n0087 বয়স : 55 লিঙ্গ : মহিলা	DXG1174622 ফটো উপলব্ধ
199 নাম : মনু গরুই পিতার নাম: কৃষ্ণ চন্দ্র গরুই বাড়ির নং : নং158 বয়স : 25 লিঙ্গ : পুরুষ	NTO1956523 ফটো উপলব্ধ	200 নাম : দিলীপ গরুই পিতার নাম: কাঞ্চন গরুই বাড়ির নং : এন0099 বয়স : 25 লিঙ্গ : পুরুষ	NTO1988260 ফটো উপলব্ধ	201 নাম : গিরিধারী গরুই পিতার নাম: রামদাস গরুই বাড়ির নং : এন0079 বয়স : 25 লিঙ্গ : পুরুষ	NTO1988286 ফটো উপলব্ধ
202 নাম : সুভাষ গরুই পিতার নাম: মহেশ চন্দ্র গরুই বাড়ির নং : এন0179 বয়স : 25 লিঙ্গ : পুরুষ	NTO1988328 ফটো উপলব্ধ	203 নাম : নরেশ চন্দ্র গরুই পিতার নাম: ধনঞ্জয় গরুই বাড়ির নং : n0183 বয়স : 42 লিঙ্গ : পুরুষ	DXG2131456 ফটো উপলব্ধ	204 নাম : কবিতা গরুই স্বামীর নাম: অমিত চন্দ্র গরুই বাড়ির নং : নং159 বয়স : 26 লিঙ্গ : মহিলা	NTO1956432 ফটো উপলব্ধ
205 নাম : পার্বতী গরুই স্বামীর নাম: পটল চন্দ্র গরুই বাড়ির নং : n0186 বয়স : 69 লিঙ্গ : মহিলা	WB/34/237/021356 ফটো উপলব্ধ	206 নাম : রাহুল গরুই পিতার নাম: পঞ্চানন গরুই বাড়ির নং : N0067 বয়স : 27 লিঙ্গ : পুরুষ	NTO1804343 ফটো উপলব্ধ	207 নাম : কালীপদ গরুই পিতার নাম: গঙ্গু গরুই বাড়ির নং : n0081 বয়স : 58 লিঙ্গ : পুরুষ	WB/34/237/021670 ফটো উপলব্ধ
208 নাম : গনেশ চন্দ্র গরুই পিতার নাম: পূর্ণচন্দ্র গরুই বাড়ির নং : n0085 বয়স : 40 লিঙ্গ : পুরুষ	DXG1174549 ফটো উপলব্ধ	209 নাম : মনোরঞ্জন গরুই পিতার নাম: উমেশ চন্দ্র গরুই বাড়ির নং : N0148 বয়স : 27 লিঙ্গ : পুরুষ	NTO1804673 ফটো উপলব্ধ	210 নাম : সপ্তমী গরুই স্বামীর নাম: নরেন্দ্রনাথ গরুই বাড়ির নং : n0172 বয়স : 51 লিঙ্গ : মহিলা	DXG2549020 ফটো উপলব্ধ

বিধানসভা নির্বাচনক্ষেত্রের নং, নাম : 240-বাঘমুন্ডি
ভাগ নং, নাম : 1-গড়িয়া,টোলাবেলডি,কাঁঠালকুলি

211 নাম : জেঠু গরাঁই পিতার নাম: অক্ষয় গরাঁই বাড়ির নং : n0176 বয়স : 72 লিঙ্গ : পুরুষ	WB/34/237/021142 ফটো উপলব্ধ	212 নাম : ডমন চন্দ্র গরাঁই পিতার নাম: বাসুদেব গরাঁই বাড়ির নং : n0161 বয়স : 53 লিঙ্গ : পুরুষ	WB/34/237/021560 ফটো উপলব্ধ	213 নাম : লক্ষ্মীমনি গরাঁই স্বামীর নাম: প্রকাশ গরাঁই বাড়ির নং : n0008 বয়স : 43 লিঙ্গ : মহিলা	DXG2131332 ফটো উপলব্ধ
214 নাম : নিশীথ গরাঁই পিতার নাম: দেবেন্দ্রনাথ গরাঁই বাড়ির নং : এন0171 বয়স : 21 লিঙ্গ : পুরুষ	NT02328557 ফটো উপলব্ধ	215 নাম : গনেশ চন্দ্র গরাঁই পিতার নাম: জেটু গরাঁই বাড়ির নং : n0176 বয়স : 34 লিঙ্গ : পুরুষ	NT01176304 ফটো উপলব্ধ	216 নাম : প্রথম গরাঁই পিতার নাম: ভগীরথ গরাঁই বাড়ির নং : n0281 বয়স : 30 লিঙ্গ : পুরুষ	NT01914969 ফটো উপলব্ধ
217 নাম : মায়্যা গরাংই স্বামীর নাম: রাকেশ গরাংই বাড়ির নং : এন0269 বয়স : 24 লিঙ্গ : মহিলা	NT02348381 ফটো উপলব্ধ	218 নাম : লক্ষী গরাংই স্বামীর নাম: সন্তোষ গরাংই বাড়ির নং : n0180 বয়স : 26 লিঙ্গ : মহিলা	NT01914886 ফটো উপলব্ধ	219 নাম : পিংকী গরাংই স্বামীর নাম: মনসু গরাংই বাড়ির নং : n0180 বয়স : 28 লিঙ্গ : মহিলা	NT01914894 ফটো উপলব্ধ
220 নাম : মীরা গরাঁই স্বামীর নাম: বলরাম গরাঁই বাড়ির নং : n0083 বয়স : 26 লিঙ্গ : মহিলা	NT01914902 ফটো উপলব্ধ	221 নাম : মিঠুন গরাঁই পিতার নাম: নিবারন গরাঁই বাড়ির নং : n0150 বয়স : 26 লিঙ্গ : পুরুষ	NT01914910 ফটো উপলব্ধ	222 নাম : শ্রীমতী গরাঁই স্বামীর নাম: ধনেশ্বর গরাঁই বাড়ির নং : n0137 বয়স : 26 লিঙ্গ : মহিলা	NT01914928 ফটো উপলব্ধ
223 নাম : পুনম গরাংই পিতার নাম: জুরেন গরাংই বাড়ির নং : এন0170 বয়স : 21 লিঙ্গ : মহিলা	NT02353191 ফটো উপলব্ধ	224 নাম : চন্দন গরাংই পিতার নাম: নরেশ চন্দ্র গরাংই বাড়ির নং : এন0183 বয়স : 23 লিঙ্গ : পুরুষ	NT02359891 ফটো উপলব্ধ	225 নাম : ফুল কুমারী গরাংই স্বামীর নাম: ফনিন্দ্রনাথ গরাংই বাড়ির নং : এন0158 বয়স : 23 লিঙ্গ : মহিলা	NT02359719 ফটো উপলব্ধ
226 নাম : দিলেশ্বর গরাঁই পিতার নাম: রাখানাথ গরাঁই বাড়ির নং : n0087 বয়স : 56 লিঙ্গ : পুরুষ	WB/34/237/021715 ফটো উপলব্ধ	227 নাম : বিমলা গরাঁই স্বামীর নাম: সঞ্জয় গরাঁই বাড়ির নং : n0008 বয়স : 42 লিঙ্গ : মহিলা	DXG2548964 ফটো উপলব্ধ	228 নাম : সঞ্জয় গরাঁই পিতার নাম: ছুটু গরাঁই বাড়ির নং : n0008 বয়স : 45 লিঙ্গ : পুরুষ	DXG2131340 ফটো উপলব্ধ
229 নাম : মেঘনাথ গরাঁই পিতার নাম: নরেন্দ্র গরাঁই বাড়ির নং : n0172 বয়স : 26 লিঙ্গ : পুরুষ	NT01914811 ফটো উপলব্ধ	230 নাম : বিন্দু গরাঁই পিতার নাম: ধনঞ্জয় গরাঁই বাড়ির নং : এন0097 বয়স : 21 লিঙ্গ : মহিলা	NT02328748 ফটো উপলব্ধ	231 নাম : রীনা গরাংই স্বামীর নাম: মেঘনাথ গরাংই বাড়ির নং : এন0172 বয়স : 21 লিঙ্গ : মহিলা	NT02323491 ফটো উপলব্ধ
232 নাম : দিপালী গরাংই স্বামীর নাম: শক্তিপদ গরাংই বাড়ির নং : n0157 বয়স : 46 লিঙ্গ : মহিলা	DXG2131415 ফটো উপলব্ধ	233 নাম : রুপালি গরাংই স্বামীর নাম: প্রদীপ গরাংই বাড়ির নং : এন0191 বয়স : 21 লিঙ্গ : মহিলা	NT02340867 ফটো উপলব্ধ	234 নাম : বাসুদেব গরাংই পিতার নাম: ডমন গরাংই বাড়ির নং : এন0182 বয়স : 24 লিঙ্গ : পুরুষ	NT02323848 ফটো উপলব্ধ
235 নাম : দীপিকা গরাংই স্বামীর নাম: শিব গরাংই বাড়ির নং : এন0148 বয়স : 22 লিঙ্গ : মহিলা	NT02293710 ফটো উপলব্ধ	236 নাম : অভয় গরাঁই পিতার নাম: বিজয় গরাঁই বাড়ির নং : এন0078 বয়স : 25 লিঙ্গ : পুরুষ	NT02304319 ফটো উপলব্ধ	237 নাম : অঙ্গদ গরাঁই পিতার নাম: নিরোদ চন্দ্র গরাঁই বাড়ির নং : n0086 বয়স : 28 লিঙ্গ : পুরুষ	NT01710110 ফটো উপলব্ধ
238 নাম : রিংকি গরাঁই স্বামীর নাম: মুকেশ চন্দ্র গরাঁই বাড়ির নং : এন0269 বয়স : 31 লিঙ্গ : মহিলা	NT02227932 ফটো উপলব্ধ	239 নাম : পার্বতী গরাঁই স্বামীর নাম: বীরেন চন্দ্র গরাঁই বাড়ির নং : এন0155 বয়স : 23 লিঙ্গ : মহিলা	NT02228039 ফটো উপলব্ধ	240 নাম : দিপঙ্কর গরাঁই পিতার নাম: বাবুলাল গরাঁই বাড়ির নং : এন0149 বয়স : 22 লিঙ্গ : পুরুষ	NT02242386 ফটো উপলব্ধ

বিধানসভা নির্বাচনক্ষেত্রের নং, নাম : 240-বাঘমুন্ডি
ভাগ নং, নাম : 1-গড়িয়া,টোলাবেলডি,কাঁঠালকুলি

241	NTO2242535	ফটো উপলব্ধ	নাম : নির্ভয় গরুই পিতার নাম: বিজয় গরুই বাড়ির নং : এন0004 বয়স : 24 লিঙ্গ : পুরুষ	242	NTO2242634	ফটো উপলব্ধ	নাম : অনিতা গরুই স্বামীর নাম: সন্তোষ গরুই বাড়ির নং : এন0127 বয়স : 23 লিঙ্গ : মহিলা	243	NTO2259448	ফটো উপলব্ধ	নাম : গায়িত্রী গরুই স্বামীর নাম: রাজ গরুই বাড়ির নং : এন0077 বয়স : 26 লিঙ্গ : মহিলা
244	NTO2282051	ফটো উপলব্ধ	নাম : সৌমিতা গরুই পিতার নাম: পঞ্চানন গরুই বাড়ির নং : এন0067 বয়স : 22 লিঙ্গ : মহিলা	245	WB/34/237/021368	ফটো উপলব্ধ	নাম : সুগীয়া গরুই স্বামীর নাম: হীরালাল গরুই বাড়ির নং : n0182 বয়স : 78 লিঙ্গ : মহিলা	246	DXG2131654	ফটো উপলব্ধ	নাম : ডমন গরুই পিতার নাম: হীরালাল গরুই বাড়ির নং : n0182 বয়স : 44 লিঙ্গ : পুরুষ
247	DXG2131662	ফটো উপলব্ধ	নাম : বুনু গরুই স্বামীর নাম: ডমন গরুই বাড়ির নং : n0182 বয়স : 42 লিঙ্গ : মহিলা	248	DXG2131670	ফটো উপলব্ধ	নাম : উমেশ গরুই পিতার নাম: হীরালাল গরুই বাড়ির নং : n0182 বয়স : 42 লিঙ্গ : পুরুষ	249	WB/34/237/021005	ফটো উপলব্ধ	নাম : ঠেলু গরুই পিতার নাম: মনরাজ গরুই বাড়ির নং : n0001 বয়স : 71 লিঙ্গ : পুরুষ
250	WB/34/237/021308	ফটো উপলব্ধ	নাম : তেঁতরী গরুই স্বামীর নাম: ঠেলু গরুই বাড়ির নং : n0001 বয়স : 66 লিঙ্গ : মহিলা	251	DXG1252907	ফটো উপলব্ধ	নাম : দিনেশ গরুই পিতার নাম: ঠেলু গরুই বাড়ির নং : n0001 বয়স : 47 লিঙ্গ : পুরুষ	252	DXG2131399	ফটো উপলব্ধ	নাম : সখিয়া গরুই স্বামীর নাম: দীনেশ গরুই বাড়ির নং : n0001 বয়স : 40 লিঙ্গ : মহিলা
253	WB/34/237/021430	ফটো উপলব্ধ	নাম : বিরসাই গরুই পিতার নাম: টুনা গরুই বাড়ির নং : n0002 বয়স : 60 লিঙ্গ : পুরুষ	254	WB/34/237/021217	ফটো উপলব্ধ	নাম : সন্ধ্যাবালা গরুই স্বামীর নাম: বিরসাই গরুই বাড়ির নং : n0002 বয়স : 57 লিঙ্গ : মহিলা	255	DXG125319	ফটো উপলব্ধ	নাম : নেপাল গরুই পিতার নাম: বিরসাই গরুই বাড়ির নং : n0002 বয়স : 47 লিঙ্গ : পুরুষ
256	DXG2717825	ফটো উপলব্ধ	নাম : ভগীরথ গরুই পিতার নাম: বিরসাই গরুই বাড়ির নং : n0002 বয়স : 37 লিঙ্গ : পুরুষ	257	DXG2131381	ফটো উপলব্ধ	নাম : বেলুবালা গরুই স্বামীর নাম: নেপাল গরুই বাড়ির নং : n0002 বয়স : 43 লিঙ্গ : মহিলা	258	NTO1414267	ফটো উপলব্ধ	নাম : রীনা গরুই স্বামীর নাম: ভগীরথ গরুই বাড়ির নং : n0002 বয়স : 31 লিঙ্গ : মহিলা
259	DXG2548972	ফটো উপলব্ধ	নাম : সবনি গরুই স্বামীর নাম: ছুটু গরুই বাড়ির নং : n0003 বয়স : 70 লিঙ্গ : মহিলা	260	NTO2413326	ফটো উপলব্ধ	নাম : দুর্গাচরন গরুই পিতার নাম: ছুটু গরুই বাড়ির নং : n0003 বয়স : 53 লিঙ্গ : পুরুষ	261	DXG2131373	ফটো উপলব্ধ	নাম : সরলাবালা গরুই স্বামীর নাম: দুর্গাচরন গরুই বাড়ির নং : n0003 বয়স : 46 লিঙ্গ : মহিলা
262	WB/34/237/021494	ফটো উপলব্ধ	নাম : বিজয় গরুই পিতার নাম: মনসু গরুই বাড়ির নং : n0004 বয়স : 52 লিঙ্গ : পুরুষ	263	DXG2131605	ফটো উপলব্ধ	নাম : অষ্টমীবালা গরুই স্বামীর নাম: বিজয় গরুই বাড়ির নং : n0004 বয়স : 44 লিঙ্গ : মহিলা	264	NTO0033894	ফটো উপলব্ধ	নাম : সঞ্জয় গরুই পিতার নাম: মনসু গরুই বাড়ির নং : n0004 বয়স : 36 লিঙ্গ : পুরুষ
265	WB/34/237/021062	ফটো উপলব্ধ	নাম : মনুয়া গরুই স্বামীর নাম: ভূমেশ্বর গরুই বাড়ির নং : n0005 বয়স : 78 লিঙ্গ : মহিলা	266	WB/34/237/021740	ফটো উপলব্ধ	নাম : রামপ্রসাদ গরুই পিতার নাম: ভূমেশ্বর গরুই বাড়ির নং : n0005 বয়স : 51 লিঙ্গ : পুরুষ	267	DXG1253392	ফটো উপলব্ধ	নাম : দেয়ন্তি গরুই স্বামীর নাম: রামপ্রসাদ গরুই বাড়ির নং : n0005 বয়স : 44 লিঙ্গ : মহিলা
268	DXG2131472	ফটো উপলব্ধ	নাম : শ্রীপ্রসাদ গরুই পিতার নাম: ভূমেশ্বর গরুই বাড়ির নং : n0005 বয়স : 45 লিঙ্গ : পুরুষ	269	DXG2548956	ফটো উপলব্ধ	নাম : চডকু গরুই পিতার নাম: গাদু গরুই বাড়ির নং : n0006 বয়স : 51 লিঙ্গ : পুরুষ	270	DXG2131282	ফটো উপলব্ধ	নাম : বিজলী গরুই স্বামীর নাম: চডকু গরুই বাড়ির নং : n0006 বয়স : 44 লিঙ্গ : মহিলা

বিধানসভা নির্বাচনক্ষেত্রের নং, নাম : 240-বাঘমুন্ডি
ভাগ নং, নাম : 1-গড়িয়া,টোলাবেলডি,কাঁঠালকুলি

271	NTO2478220	নাম : কুন্দন গরাই পিতার নাম: চড়কু গরাই বাড়ির নং : এন0006 বয়স : 21 লিঙ্গ : পুরুষ	ফটো উপলব্ধ	272	WB/34/237/021079	নাম : চেবড়া গরাই পিতার নাম: দলু গরাই বাড়ির নং : n0007 বয়স : 72 লিঙ্গ : পুরুষ	ফটো উপলব্ধ	273	WB/34/237/021192	নাম : রুকমনি গরাই স্বামীর নাম: চেবড়া গরাই বাড়ির নং : n0007 বয়স : 66 লিঙ্গ : মহিলা	ফটো উপলব্ধ
274	DXG1718592	নাম : বলরাম গরাই পিতার নাম: চেবরা গরাই বাড়ির নং : n0007 বয়স : 44 লিঙ্গ : পুরুষ	ফটো উপলব্ধ	275	DXG2504710	নাম : সুমিত্রা গরাই স্বামীর নাম: বলরাম গরাই বাড়ির নং : n0007 বয়স : 38 লিঙ্গ : মহিলা	ফটো উপলব্ধ	276	NTO0034637	নাম : শম্ভু গরাই পিতার নাম: চেবরা গরাই বাড়ির নং : n0007 বয়স : 41 লিঙ্গ : পুরুষ	ফটো উপলব্ধ
277	NTO1522853	নাম : মালা গরাই স্বামীর নাম: শম্ভু গরাই বাড়ির নং : n0007 বয়স : 36 লিঙ্গ : মহিলা	ফটো উপলব্ধ	278	NTO1044387	নাম : মথুর গরাই পিতার নাম: হারাধর গরাই বাড়ির নং : n0007 বয়স : 37 লিঙ্গ : পুরুষ	ফটো উপলব্ধ	279	DXG1253418	নাম : মদনমোহন গরাই পিতার নাম: পূর্নচন্দ্র গরাই বাড়ির নং : n0085 বয়স : 54 লিঙ্গ : পুরুষ	ফটো উপলব্ধ
280	DXG1174275	নাম : সাধুচরন গরাই পিতার নাম: পূর্নচন্দ্র গরাই বাড়ির নং : n0085 বয়স : 56 লিঙ্গ : পুরুষ	ফটো উপলব্ধ	281	DXG1718386	নাম : বিলাসী গরাই স্বামীর নাম: মনিরাম গরাই বাড়ির নং : n0084 বয়স : 42 লিঙ্গ : মহিলা	ফটো উপলব্ধ	282	NTO1522986	নাম : অনিতা গরাই স্বামীর নাম: লক্ষ্মিন্দর গরাই বাড়ির নং : n0084 বয়স : 32 লিঙ্গ : মহিলা	ফটো উপলব্ধ
283	DXG2764082	নাম : লক্ষ্মিন্দর গরাই পিতার নাম: কুঞ্জ গরাই বাড়ির নং : n0084 বয়স : 38 লিঙ্গ : পুরুষ	ফটো উপলব্ধ	284	WB/34/237/021598	নাম : মনিরাম গরাই পিতার নাম: কুঞ্জ গরাই বাড়ির নং : n0084 বয়স : 49 লিঙ্গ : পুরুষ	ফটো উপলব্ধ	285	WB/34/237/021424	নাম : সুরপা গরাই স্বামীর নাম: কুঞ্জ গরাই বাড়ির নং : n0084 বয়স : 69 লিঙ্গ : মহিলা	ফটো উপলব্ধ
286	WB/34/237/021445	নাম : কুঞ্জ গরাই পিতার নাম: রেংটা গরাই বাড়ির নং : n0084 বয়স : 76 লিঙ্গ : পুরুষ	ফটো উপলব্ধ	287	WB/34/237/021263	নাম : রোহেনী গরাই স্বামীর নাম: স্বপন গরাই বাড়ির নং : n0082 বয়স : 51 লিঙ্গ : মহিলা	ফটো উপলব্ধ	288	WB/34/237/021544	নাম : স্বপন গরাই পিতার নাম: রতন গরাই বাড়ির নং : n0082 বয়স : 53 লিঙ্গ : পুরুষ	ফটো উপলব্ধ
289	DXG0041152	নাম : সুলোচনা গরাই স্বামীর নাম: রতন গরাই বাড়ির নং : n0082 বয়স : 71 লিঙ্গ : মহিলা	ফটো উপলব্ধ	290	WB/34/237/021107	নাম : রতন গরাই পিতার নাম: ত্রিভুজ গরাই বাড়ির নং : n0082 বয়স : 76 লিঙ্গ : পুরুষ	ফটো উপলব্ধ	291	DXG2504678	নাম : যামিনী গরাই স্বামীর নাম: সর্বেশ্বর গরাই বাড়ির নং : n0081 বয়স : 38 লিঙ্গ : মহিলা	ফটো উপলব্ধ
292	DXG2131167	নাম : সর্বেশ্বর গরাই পিতার নাম: গাঙ্গু গরাই বাড়ির নং : n0081 বয়স : 43 লিঙ্গ : পুরুষ	ফটো উপলব্ধ	293	WB/34/237/021272	নাম : শনিয়া গরাই স্বামীর নাম: গাঙ্গু গরাই বাড়ির নং : n0081 বয়স : 81 লিঙ্গ : মহিলা	ফটো উপলব্ধ	294	WB/34/237/021336	নাম : বিমলা গরাই স্বামীর নাম: রামদাস গরাই বাড়ির নং : n0079 বয়স : 56 লিঙ্গ : মহিলা	ফটো উপলব্ধ
295	WB/34/237/021340	নাম : নুনীবালা গরাই স্বামীর নাম: রামদাস গরাই বাড়ির নং : n0079 বয়স : 61 লিঙ্গ : মহিলা	ফটো উপলব্ধ	296	WB/34/237/021490	নাম : রামদাস গরাই পিতার নাম: চৈতা গরাই বাড়ির নং : n0079 বয়স : 66 লিঙ্গ : পুরুষ	ফটো উপলব্ধ	297	WB/34/237/021314	নাম : ঠান্ডাবালা গরাই পিতার নাম: চৈতা গরাই বাড়ির নং : n0078 বয়স : 68 লিঙ্গ : মহিলা	ফটো উপলব্ধ
298	DXG2717858	নাম : রাজু গরাই মায়ের নাম: সুলোচনা গরাই বাড়ির নং : n0077 বয়স : 38 লিঙ্গ : পুরুষ	ফটো উপলব্ধ	299	WB/34/237/021349	নাম : সুলোচনা গরাই স্বামীর নাম: সুবীর গরাই বাড়ির নং : n0077 বয়স : 58 লিঙ্গ : মহিলা	ফটো উপলব্ধ	300	WB/34/237/021427	নাম : সুন্দরী গরাই স্বামীর নাম: মুকুন্দ গরাই বাড়ির নং : n0077 বয়স : 81 লিঙ্গ : মহিলা	ফটো উপলব্ধ

বিধানসভা নির্বাচনক্ষেত্রের নং, নাম : 240-বাঘমুন্ডি
ভাগ নং, নাম : 1-গড়িয়া,টোলাবেলডি,কাঁঠালকুলি

301	WB/34/237/021357	ফটো উপলব্ধ	302	NTO1414234	ফটো উপলব্ধ	303	WB/34/237/021665	ফটো উপলব্ধ
নাম : পারুবালা গরুই স্বামীর নাম: বঙ্কিমচন্দ্র গরুই বাড়ির নং : n0074 বয়স : 61 লিঙ্গ : মহিলা			নাম : শশধর গরুই পিতার নাম: বঙ্কিম চন্দ্র গরুই বাড়ির নং : n0074 বয়স : 32 লিঙ্গ : পুরুষ			নাম : বঙ্কিম চন্দ্র গরুই পিতার নাম: বিশ্বনাথ গরুই বাড়ির নং : n0074 বয়স : 76 লিঙ্গ : পুরুষ		
304	NTO2488880	ফটো উপলব্ধ	305	WB/34/237/021402	ফটো উপলব্ধ	306	WB/34/237/021100	ফটো উপলব্ধ
নাম : পরেশ চন্দ্র গরুই পিতার নাম: যোগেশ্বর গরুই বাড়ির নং : n0073 বয়স : 56 লিঙ্গ : পুরুষ			নাম : লতিকাবালা গরুই স্বামীর নাম: মধুসূদন গরুই বাড়ির নং : n0072 বয়স : 53 লিঙ্গ : মহিলা			নাম : মধুসূদন গরুই পিতার নাম: বিপনা গরুই বাড়ির নং : n0072 বয়স : 61 লিঙ্গ : পুরুষ		
307	NTO2489227	ফটো উপলব্ধ	308	DXG1718261	ফটো উপলব্ধ	309	NTO1414200	ফটো উপলব্ধ
নাম : পবিতা গরুই স্বামীর নাম: মহাদেব গরুই বাড়ির নং : এন0072 বয়স : 21 লিঙ্গ : মহিলা			নাম : গীতা গরুই স্বামীর নাম: রাজেন গরুই বাড়ির নং : n0071 বয়স : 42 লিঙ্গ : মহিলা			নাম : মীর্জন গরুই পিতার নাম: ভীম গরুই বাড়ির নং : n0071 বয়স : 32 লিঙ্গ : পুরুষ		
310	NTO1639020	ফটো উপলব্ধ	311	NTO1414275	ফটো উপলব্ধ	312	DXG2131100	ফটো উপলব্ধ
নাম : সরস্বতী গরুই স্বামীর নাম: রিতুলাল গরুই বাড়ির নং : n0071 বয়স : 29 লিঙ্গ : মহিলা			নাম : রিতুলাল গরুই পিতার নাম: ভীম গরুই বাড়ির নং : n0071 বয়স : 34 লিঙ্গ : পুরুষ			নাম : রাজেন গরুই পিতার নাম: ভীম গরুই বাড়ির নং : n0071 বয়স : 43 লিঙ্গ : পুরুষ		
313	DXG1252790	ফটো উপলব্ধ	314	NTO1176213	ফটো উপলব্ধ	315	NTO1414754	ফটো উপলব্ধ
নাম : লছমী গরুই স্বামীর নাম: ভীম গরুই বাড়ির নং : n0071 বয়স : 61 লিঙ্গ : মহিলা			নাম : সুনীতা গরুই স্বামীর নাম: লক্ষন গরুই বাড়ির নং : n0070 বয়স : 36 লিঙ্গ : মহিলা			নাম : অনিতা গরুই স্বামীর নাম: বিরসাই গরুই বাড়ির নং : n0070 বয়স : 36 লিঙ্গ : মহিলা		
316	DXG1718212	ফটো উপলব্ধ	317	DXG1252857	ফটো উপলব্ধ	318	DXG1252279	ফটো উপলব্ধ
নাম : লক্ষণ চন্দ্র গরুই পিতার নাম: নিরঞ্জন গরুই বাড়ির নং : n0070 বয়স : 44 লিঙ্গ : পুরুষ			নাম : পারবতীবালা গরুই স্বামীর নাম: নিরঞ্জন গরুই বাড়ির নং : n0070 বয়স : 68 লিঙ্গ : মহিলা			নাম : নিরঞ্জন গরুই পিতার নাম: গোরচাঁদ গরুই বাড়ির নং : n0070 বয়স : 72 লিঙ্গ : পুরুষ		
319	WB/34/237/021375	ফটো উপলব্ধ	320	WB/34/237/021231	ফটো উপলব্ধ	321	NTO1414291	ফটো উপলব্ধ
নাম : ললিতা গরুই স্বামীর নাম: সুরেন্দ্রনাথ গরুই বাড়ির নং : n0068 বয়স : 61 লিঙ্গ : মহিলা			নাম : সুরেন্দ্রনাথ গরুই পিতার নাম: গরচাঁদ গরুই বাড়ির নং : n0068 বয়স : 69 লিঙ্গ : পুরুষ			নাম : চন্দন গরুই পিতার নাম: পঞ্চানন গরুই বাড়ির নং : n0067 বয়স : 31 লিঙ্গ : পুরুষ		
322	WB/34/237/021339	ফটো উপলব্ধ	323	DXG0040147	ফটো উপলব্ধ	324	WB/34/237/021407	ফটো উপলব্ধ
নাম : বসুমতি গরুই স্বামীর নাম: পঞ্চানন গরুই বাড়ির নং : n0067 বয়স : 56 লিঙ্গ : মহিলা			নাম : পঞ্চানন গরুই পিতার নাম: দুখন গরুই বাড়ির নং : n0067 বয়স : 59 লিঙ্গ : পুরুষ			নাম : তিলকা গরুই স্বামীর নাম: কালিপদ গরুই বাড়ির নং : n0067 বয়স : 56 লিঙ্গ : মহিলা		
325	NTO2497519	ফটো উপলব্ধ	326	NTO1332576	ফটো উপলব্ধ	327	WB/34/237/021726	ফটো উপলব্ধ
নাম : কালিপদ গরুই পিতার নাম: দুখন গরুই বাড়ির নং : n0067 বয়স : 63 লিঙ্গ : পুরুষ			নাম : ধ্রুব নারায়ন গরুই পিতার নাম: মনুলাল গরুই বাড়ির নং : n0067 বয়স : 33 লিঙ্গ : পুরুষ			নাম : বৈশাখী গরুই স্বামীর নাম: মনুলাল গরুই বাড়ির নং : n0067 বয়স : 61 লিঙ্গ : মহিলা		
328	WB/34/237/021725	ফটো উপলব্ধ	329	DXG1718758	ফটো উপলব্ধ	330	DXG1718741	ফটো উপলব্ধ
নাম : মনুলাল গরুই পিতার নাম: দুখন গরুই বাড়ির নং : n0067 বয়স : 65 লিঙ্গ : পুরুষ			নাম : ললিতা গরুই স্বামীর নাম: মেথলেস গরুই বাড়ির নং : n0010 বয়স : 43 লিঙ্গ : মহিলা			নাম : মেথলেস গরুই পিতার নাম: নিরঞ্জন গরুই বাড়ির নং : n0010 বয়স : 51 লিঙ্গ : পুরুষ		

বিধানসভা নির্বাচনক্ষেত্রের নং, নাম : 240-বাঘমুন্ডি
ভাগ নং, নাম : 1-গড়িয়া,টোলাবেলডি,কাঁঠালকুলি

331 নাম : রুপবালী গরাঁই স্বামীর নাম: মঙ্গল গরাঁই বাড়ির নং : n0009 বয়স : 43 লিঙ্গ : মহিলা	DXG2131555 ফটো উপলব্ধ	332 নাম : মঙ্গল গরাঁই পিতার নাম: শিকান্ত গরাঁই বাড়ির নং : n0009 বয়স : 60 লিঙ্গ : পুরুষ	NTO2302792 ফটো উপলব্ধ	333 নাম : কাজরু গরাঁই পিতার নাম: পরান গরাঁই বাড়ির নং : n0009 বয়স : 33 লিঙ্গ : পুরুষ	NTO1522945 ফটো উপলব্ধ
334 নাম : সরস্বতী গরাঁই স্বামীর নাম: পরান গরাঁই বাড়ির নং : n0009 বয়স : 61 লিঙ্গ : মহিলা	DXG2131548 ফটো উপলব্ধ	335 নাম : ইন্দুবালা গরাঁই স্বামীর নাম: ছুটু গরাঁই বাড়ির নং : n0008 বয়স : 71 লিঙ্গ : মহিলা	DXG2131324 ফটো উপলব্ধ	336 নাম : পুণ্ড কারমালী পিতার নাম: গেড়া কারমালী বাড়ির নং : n0007 বয়স : 33 লিঙ্গ : পুরুষ	NTO1332196 ফটো উপলব্ধ
337 নাম : দেয়াস্তি গরাঁই স্বামীর নাম: মথুর গরাঁই বাড়ির নং : n0007 বয়স : 35 লিঙ্গ : মহিলা	NTO1044395 ফটো উপলব্ধ	338 নাম : মগলা গরাঁই পিতার নাম: শাটু গরাঁই বাড়ির নং : n0169 বয়স : 44 লিঙ্গ : পুরুষ	DXG2131589 ফটো উপলব্ধ	339 নাম : উমা গরাঁই স্বামীর নাম: কুন্তিচাঁদ গরাঁই বাড়ির নং : n0169 বয়স : 36 লিঙ্গ : মহিলা	NTO0034256 ফটো উপলব্ধ
340 নাম : কুন্তিচাঁদ গরাঁই পিতার নাম: সাঠু গরাঁই বাড়ির নং : n0169 বয়স : 40 লিঙ্গ : পুরুষ	NTO0034249 ফটো উপলব্ধ	341 নাম : রবি গরাঁই পিতার নাম: প্রদীপ গরাঁই বাড়ির নং : n0169 বয়স : 31 লিঙ্গ : পুরুষ	NTO1414242 ফটো উপলব্ধ	342 নাম : বিজলা গরাঁই স্বামীর নাম: প্রদীপ গরাঁই বাড়ির নং : n0169 বয়স : 50 লিঙ্গ : মহিলা	WB/34/237/021512 ফটো উপলব্ধ
343 নাম : প্রদীপ গরাঁই পিতার নাম: সাঠু গরাঁই বাড়ির নং : n0169 বয়স : 54 লিঙ্গ : পুরুষ	WB/34/237/021683 ফটো উপলব্ধ	344 নাম : টুসু গরাঁই স্বামীর নাম: সাঠু গরাঁই বাড়ির নং : n0169 বয়স : 66 লিঙ্গ : মহিলা	DXG1718824 ফটো উপলব্ধ	345 নাম : কৌশল্যা গরাঁই স্বামীর নাম: নরেশ চন্দ্র গরাঁই বাড়ির নং : n0168 বয়স : 29 লিঙ্গ : মহিলা	NTO1638790 ফটো উপলব্ধ
346 নাম : নরেশ চন্দ্র গরাঁই পিতার নাম: জেঠু গরাঁই বাড়ির নং : n0168 বয়স : 39 লিঙ্গ : পুরুষ	DXG2717718 ফটো উপলব্ধ	347 নাম : নুনী গরাঁই স্বামীর নাম: জেঠু গরাঁই বাড়ির নং : n0168 বয়স : 66 লিঙ্গ : মহিলা	WB/34/237/021510 ফটো উপলব্ধ	348 নাম : কুন্তী গরাঁই স্বামীর নাম: ননীগোপাল গরাঁই বাড়ির নং : n0167 বয়স : 48 লিঙ্গ : মহিলা	DXG2549004 ফটো উপলব্ধ
349 নাম : ননীগোপাল গরাঁই পিতার নাম: ফাগুরাম গরাঁই বাড়ির নং : n0167 বয়স : 49 লিঙ্গ : পুরুষ	WB/34/237/021008 ফটো উপলব্ধ	350 নাম : বিনতা গরাঁই স্বামীর নাম: ফুনগু গরাঁই বাড়ির নং : n0164 বয়স : 61 লিঙ্গ : মহিলা	WB/34/237/021432 ফটো উপলব্ধ	351 নাম : ফুনগু গরাঁই পিতার নাম: ঘনু গরাঁই বাড়ির নং : n0164 বয়স : 66 লিঙ্গ : পুরুষ	WB/34/237/021666 ফটো উপলব্ধ
352 নাম : সুন্দরা গরাঁই স্বামীর নাম: হেমন্ত গরাঁই বাড়ির নং : n0161 বয়স : 37 লিঙ্গ : মহিলা	DXG2717700 ফটো উপলব্ধ	353 নাম : সরিতা গরাঁই স্বামীর নাম: প্রসাদ গরাঁই বাড়ির নং : n0161 বয়স : 38 লিঙ্গ : মহিলা	DXG2504512 ফটো উপলব্ধ	354 নাম : হেমন্ত গরাঁই পিতার নাম: বাসুদেব গরাঁই বাড়ির নং : n0161 বয়স : 51 লিঙ্গ : পুরুষ	WB/34/237/021754 ফটো উপলব্ধ
355 নাম : আশা গরাঁই স্বামীর নাম: ডমনচন্দ্র গরাঁই বাড়ির নং : n0161 বয়স : 49 লিঙ্গ : মহিলা	DXG1718584 ফটো উপলব্ধ	356 নাম : পান গরাঁই স্বামীর নাম: বাসুদেব গরাঁই বাড়ির নং : n0161 বয়স : 71 লিঙ্গ : মহিলা	WB/34/237/021344 ফটো উপলব্ধ	357 নাম : বাসুদেব গরাঁই পিতার নাম: সৃষ্টিধর গরাঁই বাড়ির নং : n0161 বয়স : 81 লিঙ্গ : পুরুষ	DXG2131407 ফটো উপলব্ধ
358 নাম : বালিকা গরাঁই স্বামীর নাম: জয়নাথ গরাঁই বাড়ির নং : n0160 বয়স : 51 লিঙ্গ : মহিলা	WB/34/237/021750 ফটো উপলব্ধ	359 নাম : জয়নাথ গরাঁই পিতার নাম: বানেশ্বর গরাঁই বাড়ির নং : n0160 বয়স : 53 লিঙ্গ : পুরুষ	WB/34/237/021599 ফটো উপলব্ধ	360 নাম : সুনিতা গরাঁই স্বামীর নাম: দেওধরি গরাঁই বাড়ির নং : n0159 বয়স : 37 লিঙ্গ : মহিলা	DXG2764108 ফটো উপলব্ধ

361	NTO1414226	নাম : অমিত চন্দ্র গরাঁই পিতার নাম: চতুর গরাঁই বাড়ির নং : n0159 বয়স : 32 লিঙ্গ : পুরুষ	ফটো উপলব্ধ	362	WB/34/237/021433	নাম : দেওধারী গরাঁই পিতার নাম: চতুর গরাঁই বাড়ির নং : n0159 বয়স : 49 লিঙ্গ : পুরুষ	ফটো উপলব্ধ	363	WB/34/237/021088	নাম : লীলাবতী গরাঁই স্বামীর নাম: চতুর গরাঁই বাড়ির নং : n0159 বয়স : 71 লিঙ্গ : মহিলা	ফটো উপলব্ধ
364	WB/34/237/021646	নাম : চতুর গরাঁই পিতার নাম: সহন গরাঁই বাড়ির নং : n0159 বয়স : 82 লিঙ্গ : পুরুষ	ফটো উপলব্ধ	365	DXG2764090	নাম : কলাবতী গরাঁই স্বামীর নাম: বিষ্ণুচরণ গরাঁই বাড়ির নং : n0158 বয়স : 37 লিঙ্গ : মহিলা	ফটো উপলব্ধ	366	NTO2494805	নাম : বিষ্ণুচরণ গরাঁই পিতার নাম: ভরত গরাঁই বাড়ির নং : n0158 বয়স : 48 লিঙ্গ : পুরুষ	ফটো উপলব্ধ
367	WB/34/237/021372	নাম : সঙ্গীতা গরাঁই স্বামীর নাম: সুরেশচন্দ্র গরাঁই বাড়ির নং : n0158 বয়স : 56 লিঙ্গ : মহিলা	ফটো উপলব্ধ	368	DXG1253277	নাম : বাসন্তী গরাঁই স্বামীর নাম: কৃষ্ণচন্দ্র গরাঁই বাড়ির নং : n0158 বয়স : 50 লিঙ্গ : মহিলা	ফটো উপলব্ধ	369	DXG1174309	নাম : কৃষ্ণচন্দ্র গরাঁই পিতার নাম: ভরত গরাঁই বাড়ির নং : n0158 বয়স : 54 লিঙ্গ : পুরুষ	ফটো উপলব্ধ
370	WB/34/237/021151	নাম : ভরত গরাঁই পিতার নাম: সহন গরাঁই বাড়ির নং : n0158 বয়স : 87 লিঙ্গ : পুরুষ	ফটো উপলব্ধ	371	DXG2548980	নাম : রীতাবালা গরাঁই স্বামীর নাম: রঞ্জিত গরাঁই বাড়ির নং : n0157 বয়স : 44 লিঙ্গ : মহিলা	ফটো উপলব্ধ	372	WB/34/237/021253	নাম : রঞ্জিত গরাঁই পিতার নাম: পটল গরাঁই বাড়ির নং : n0157 বয়স : 53 লিঙ্গ : পুরুষ	ফটো উপলব্ধ
373	WB/34/237/021328	নাম : ঝুনবালা গরাঁই স্বামীর নাম: সুবোধ গরাঁই বাড়ির নং : n0157 বয়স : 54 লিঙ্গ : মহিলা	ফটো উপলব্ধ	374	WB/34/237/021392	নাম : সুবোধ গরাঁই পিতার নাম: পটল গরাঁই বাড়ির নং : n0157 বয়স : 56 লিঙ্গ : পুরুষ	ফটো উপলব্ধ	375	WB/34/237/021311	নাম : সরস্বতী গরাঁই স্বামীর নাম: সুধীর গরাঁই বাড়ির নং : n0157 বয়স : 56 লিঙ্গ : মহিলা	ফটো উপলব্ধ
376	WB/34/237/021454	নাম : কৃষ্ণ বলরাম গরাঁই পিতার নাম: বিষ্ণু গরাঁই বাড়ির নং : n0145 বয়স : 59 লিঙ্গ : পুরুষ	ফটো উপলব্ধ	377	NTO1332212	নাম : ইন্দ্রজিৎ গরাঁই পিতার নাম: হরেলাল গরাঁই বাড়ির নং : n0137 বয়স : 33 লিঙ্গ : পুরুষ	ফটো উপলব্ধ	378	DXG2764041	নাম : সুনিতা গরাঁই স্বামীর নাম: রাখাল চন্দ্র গরাঁই বাড়ির নং : n0137 বয়স : 36 লিঙ্গ : মহিলা	ফটো উপলব্ধ
379	DXG2764132	নাম : রাখাল গরাঁই পিতার নাম: তারাপদ গরাঁই বাড়ির নং : n0137 বয়স : 37 লিঙ্গ : পুরুষ	ফটো উপলব্ধ	380	DXG2131258	নাম : খনা গরাঁই স্বামীর নাম: রঘুনন্দন গরাঁই বাড়ির নং : n0137 বয়স : 42 লিঙ্গ : মহিলা	ফটো উপলব্ধ	381	NTO1414218	নাম : সন্তোষ গরাঁই পিতার নাম: হরেলাল গরাঁই বাড়ির নং : n0127 বয়স : 32 লিঙ্গ : পুরুষ	ফটো উপলব্ধ
382	WB/34/237/021457	নাম : ভানু গরাঁই স্বামীর নাম: হরেলাল গরাঁই বাড়ির নং : n0127 বয়স : 51 লিঙ্গ : মহিলা	ফটো উপলব্ধ	383	NTO2419844	নাম : হরেলাল গরাঁই পিতার নাম: প্রফুল্ল গরাঁই বাড়ির নং : n0127 বয়স : 62 লিঙ্গ : পুরুষ	ফটো উপলব্ধ	384	WB/34/237/021463	নাম : পতিরা গরাঁই স্বামীর নাম: প্রফুল্ল গরাঁই বাড়ির নং : n0126 বয়স : 79 লিঙ্গ : মহিলা	ফটো উপলব্ধ
385	DXG1174630	নাম : সোনাবালা গরাঁই স্বামীর নাম: রাধেশ্যাম গরাঁই বাড়ির নং : n0125 বয়স : 53 লিঙ্গ : মহিলা	ফটো উপলব্ধ	386	WB/34/237/021701	নাম : রাধেশ্যাম গরাঁই পিতার নাম: প্রফুল্ল গরাঁই বাড়ির নং : n0125 বয়স : 56 লিঙ্গ : পুরুষ	ফটো উপলব্ধ	387	DXG2132629	নাম : ববনী গরাঁই স্বামীর নাম: হরিচরণ গরাঁই বাড়ির নং : n0116 বয়স : 39 লিঙ্গ : মহিলা	ফটো উপলব্ধ
388	DXG2131266	নাম : হরিচরণ গরাঁই পিতার নাম: গনেশ গরাঁই বাড়ির নং : n0116 বয়স : 44 লিঙ্গ : পুরুষ	ফটো উপলব্ধ	389	WB/34/237/021471	নাম : সুলোচনা গরাঁই স্বামীর নাম: মধুসূদন গরাঁই বাড়ির নং : n0116 বয়স : 51 লিঙ্গ : মহিলা	ফটো উপলব্ধ	390	WB/34/237/021153	নাম : ভানুবালা গরাঁই স্বামীর নাম: গনেশ গরাঁই বাড়ির নং : n0116 বয়স : 69 লিঙ্গ : মহিলা	ফটো উপলব্ধ

বিধানসভা নির্বাচনক্ষেত্রের নং, নাম : 240-বাঘমুন্ডি
ভাগ নং, নাম : 1-গড়িয়া,টোলাবেলডি,কাঁঠালকুলি

391 নাম : গনেশ গরাই পিতার নাম: রাধাগোবিন্দ গরাই বাড়ির নং : n0116 বয়স : 73 লিঙ্গ : পুরুষ	DXG1253566 ফটো উপলব্ধ	392 নাম : নুনীবালা গরাই স্বামীর নাম: করমচাঁদ গরাই বাড়ির নং : n0115 বয়স : 52 লিঙ্গ : মহিলা	WB/34/237/021061 ফটো উপলব্ধ	393 নাম : করমচাঁদ গরাই পিতার নাম: লালজী গরাই বাড়ির নং : n0115 বয়স : 54 লিঙ্গ : পুরুষ	WB/34/237/021131 ফটো উপলব্ধ
394 নাম : অলকা গরাই স্বামীর নাম: লালজী গরাই বাড়ির নং : n0115 বয়স : 79 লিঙ্গ : মহিলা	WB/34/237/021063 ফটো উপলব্ধ	395 নাম : চাঁদ বদন গরাই পিতার নাম: মনোহর গরাই বাড়ির নং : n0114 বয়স : 32 লিঙ্গ : পুরুষ	NT01332188 ফটো উপলব্ধ	396 নাম : অলকা গরাই স্বামীর নাম: মনোহর গরাই বাড়ির নং : n0114 বয়স : 61 লিঙ্গ : মহিলা	WB/34/237/021055 ফটো উপলব্ধ
397 নাম : মনোহর গরাই পিতার নাম: ভূমেশ্বর গরাই বাড়ির নং : n0114 বয়স : 66 লিঙ্গ : পুরুষ	WB/34/237/021737 ফটো উপলব্ধ	398 নাম : সুমন গরাই স্বামীর নাম: প্রকাশ চন্দ্র গরাই বাড়ির নং : n0100 বয়স : 33 লিঙ্গ : মহিলা	NT01332303 ফটো উপলব্ধ	399 নাম : প্রকাশ চন্দ্র গরাই পিতার নাম: শ্রী শঙ্কর গরাই বাড়ির নং : n0100 বয়স : 35 লিঙ্গ : পুরুষ	NT01176221 ফটো উপলব্ধ
400 নাম : সরস্বতী গরাই স্বামীর নাম: মহেশ গরাই বাড়ির নং : n0100 বয়স : 38 লিঙ্গ : মহিলা	DXG2717874 ফটো উপলব্ধ	401 নাম : মহেশ গরাই পিতার নাম: রসরাজ গরাই বাড়ির নং : n0100 বয়স : 52 লিঙ্গ : পুরুষ	WB/34/237/021502 ফটো উপলব্ধ	402 নাম : নুনীবালা গরাই স্বামীর নাম: শংকর গরাই বাড়ির নং : n0100 বয়স : 56 লিঙ্গ : মহিলা	WB/34/237/021302 ফটো উপলব্ধ
403 নাম : শংকর গরাই পিতার নাম: রসরাজ গরাই বাড়ির নং : n0100 বয়স : 61 লিঙ্গ : পুরুষ	WB/34/237/021564 ফটো উপলব্ধ	404 নাম : আশু গরাই স্বামীর নাম: রসরাজ গরাই বাড়ির নং : n0100 বয়স : 71 লিঙ্গ : মহিলা	WB/34/237/021278 ফটো উপলব্ধ	405 নাম : কুর্ভন গরাই পিতার নাম: কাঞ্চন গরাই বাড়ির নং : n0099 বয়স : 37 লিঙ্গ : পুরুষ	NT01414283 ফটো উপলব্ধ
406 নাম : সঁজ গরাই স্বামীর নাম: কাঞ্চন গরাই বাড়ির নং : n0099 বয়স : 56 লিঙ্গ : মহিলা	WB/34/237/021428 ফটো উপলব্ধ	407 নাম : কাঞ্চন গরাই পিতার নাম: দুবরাজ গরাই বাড়ির নং : n0099 বয়স : 61 লিঙ্গ : পুরুষ	WB/34/237/021659 ফটো উপলব্ধ	408 নাম : পৌতম গরাই পিতার নাম: শান্তিরাম গরাই বাড়ির নং : n0098 বয়স : 31 লিঙ্গ : পুরুষ	NT01414259 ফটো উপলব্ধ
409 নাম : শান্তি রাম গরাই পিতার নাম: বন্ধু গরাই বাড়ির নং : n0098 বয়স : 62 লিঙ্গ : পুরুষ	WB/34/237/021656 ফটো উপলব্ধ	410 নাম : চঞ্চলা গরাই স্বামীর নাম: ধনঞ্জয় গরাই বাড়ির নং : n0097 বয়স : 48 লিঙ্গ : মহিলা	DXG2131241 ফটো উপলব্ধ	411 নাম : ধনঞ্জয় গরাই পিতার নাম: নগেন গরাই বাড়ির নং : n0097 বয়স : 52 লিঙ্গ : পুরুষ	WB/34/237/021252 ফটো উপলব্ধ
412 নাম : দেবাশিষ গরাই পিতার নাম: অনন্ত গরাই বাড়ির নং : n0094 বয়স : 30 লিঙ্গ : পুরুষ	NT01522887 ফটো উপলব্ধ	413 নাম : অনন্ত গরাই পিতার নাম: সূর্য্য গরাই বাড়ির নং : n0094 বয়স : 62 লিঙ্গ : পুরুষ	WB/34/237/021443 ফটো উপলব্ধ	414 নাম : বাবুলাল গরাই পিতার নাম: রাধানাথ গরাই বাড়ির নং : n0089 বয়স : 64 লিঙ্গ : পুরুষ	NT02493310 ফটো উপলব্ধ
415 নাম : সাবিত্রী গরাই স্বামীর নাম: করমচাঁদ গরাই বাড়ির নং : n0088 বয়স : 53 লিঙ্গ : মহিলা	DXG1174473 ফটো উপলব্ধ	416 নাম : করমচাঁদ গরাই পিতার নাম: রাধানাথ গরাই বাড়ির নং : n0088 বয়স : 54 লিঙ্গ : পুরুষ	WB/34/237/021778 ফটো উপলব্ধ	417 নাম : ধীরেন্দ্র চন্দ্র গরাই পিতার নাম: দিলেশ্বর গরাই বাড়ির নং : n0087 বয়স : 34 লিঙ্গ : পুরুষ	NT01176205 ফটো উপলব্ধ
418 নাম : হীরেন্দ্র নাথ গরাই পিতার নাম: দিলেশ্বর গরাই বাড়ির নং : n0087 বয়স : 35 লিঙ্গ : পুরুষ	NT01176346 ফটো উপলব্ধ	419 নাম : জ্যোৎস্না গরাই স্বামীর নাম: নিরেন্দ্র চন্দ্র গরাই বাড়ির নং : n0086 বয়স : 49 লিঙ্গ : মহিলা	DXG1174481 ফটো উপলব্ধ	420 নাম : নিরেন্দ্র চন্দ্র গরাই পিতার নাম: রাধানাথ গরাই বাড়ির নং : n0086 বয়স : 53 লিঙ্গ : পুরুষ	WB/34/237/021662 ফটো উপলব্ধ

বিধানসভা নির্বাচনক্ষেত্রের নং, নাম : 240-বাঘমুন্ডি
ভাগ নং, নাম : 1-গড়িয়া,টোলাবেলডি,কাঁঠালকুলি

421	DXG2504660	422	NTO0033662	423	DXG2717866
নাম : সোনামনি গাঁরাই স্বামীর নাম: গনেশ চন্দ্র গাঁরাই বাড়ির নং : n0085 বয়স : 38 লিঙ্গ : মহিলা	ফটো উপলব্ধ	নাম : প্রতিমা গাঁরাই স্বামীর নাম: সত্যজিত গাঁরাই বাড়ির নং : n0085 বয়স : 36 লিঙ্গ : মহিলা	ফটো উপলব্ধ	নাম : সত্যজিত গাঁরাই পিতার নাম: পূর্ণ চাঁদ গাঁরাই বাড়ির নং : n0085 বয়স : 38 লিঙ্গ : পুরুষ	ফটো উপলব্ধ
424	DXG2549053	425	WB/34/237/021477	426	WB/34/237/021078
নাম : অম্বিকা গাঁরাই স্বামীর নাম: মদনমোহন গাঁরাই বাড়ির নং : n0085 বয়স : 44 লিঙ্গ : মহিলা	ফটো উপলব্ধ	নাম : সুধীর গাঁরাই পিতার নাম: পটল গাঁরাই বাড়ির নং : n0157 বয়স : 59 লিঙ্গ : পুরুষ	ফটো উপলব্ধ	নাম : শীতলা গাঁরাই স্বামীর নাম: পটল গাঁরাই বাড়ির নং : n0157 বয়স : 76 লিঙ্গ : মহিলা	ফটো উপলব্ধ
427	WB/34/237/021549	428	NTO1332147	429	WB/34/237/021221
নাম : পটল গাঁরাই পিতার নাম: ত্রিভূন গাঁরাই বাড়ির নং : n0157 বয়স : 80 লিঙ্গ : পুরুষ	ফটো উপলব্ধ	নাম : গোপাল গাঁরাই পিতার নাম: নির্মল গাঁরাই বাড়ির নং : n0156 বয়স : 33 লিঙ্গ : পুরুষ	ফটো উপলব্ধ	নাম : মিনাবালা গাঁরাই স্বামীর নাম: নির্মল গাঁরাই বাড়ির নং : n0156 বয়স : 56 লিঙ্গ : মহিলা	ফটো উপলব্ধ
430	NTO1256601	431	NTO1638915	432	NTO1086941
নাম : নির্মল গাঁরাই পিতার নাম: বানেশ্বর গাঁরাই বাড়ির নং : n0156 বয়স : 58 লিঙ্গ : পুরুষ	ফটো উপলব্ধ	নাম : সোনামনি গাঁরাই স্বামীর নাম: মোহন চন্দ্র গাঁরাই বাড়ির নং : n0155 বয়স : 30 লিঙ্গ : মহিলা	ফটো উপলব্ধ	নাম : মোহন চন্দ্র গাঁরাই পিতার নাম: মনসারাম গাঁরাই বাড়ির নং : n0155 বয়স : 39 লিঙ্গ : পুরুষ	ফটো উপলব্ধ
433	NTO1332220	434	WB/34/237/021306	435	DXG1174614
নাম : ধীরেন চন্দ্র গাঁরাই পিতার নাম: মনসারাম গাঁরাই বাড়ির নং : n0155 বয়স : 32 লিঙ্গ : পুরুষ	ফটো উপলব্ধ	নাম : উলখি গাঁরাই স্বামীর নাম: মনসারাম গাঁরাই বাড়ির নং : n0155 বয়স : 69 লিঙ্গ : মহিলা	ফটো উপলব্ধ	নাম : নেপালীবালা গাঁরাই স্বামীর নাম: রমেশচন্দ্র গাঁরাই বাড়ির নং : n0153 বয়স : 51 লিঙ্গ : মহিলা	ফটো উপলব্ধ
436	WB/34/237/021216	437	WB/34/237/021741	438	DXG2504652
নাম : বারানি গাঁরাই স্বামীর নাম: গোবিন্দ গাঁরাই বাড়ির নং : n0153 বয়স : 66 লিঙ্গ : মহিলা	ফটো উপলব্ধ	নাম : গোবিন্দ গাঁরাই পিতার নাম: টুনা গাঁরাই বাড়ির নং : n0153 বয়স : 72 লিঙ্গ : পুরুষ	ফটো উপলব্ধ	নাম : রোহিনী গাঁরাই স্বামীর নাম: সুভাষ চন্দ্র গাঁরাই বাড়ির নং : n0152 বয়স : 38 লিঙ্গ : মহিলা	ফটো উপলব্ধ
439	DXG2504488	440	NTO1332279	441	DXG1174770
নাম : সুভাষ গাঁরাই পিতার নাম: অনন্ত গাঁরাই বাড়ির নং : n0152 বয়স : 39 লিঙ্গ : পুরুষ	ফটো উপলব্ধ	নাম : নিমাই চন্দ্র গাঁরাই পিতার নাম: অনন্ত গাঁরাই বাড়ির নং : n0152 বয়স : 33 লিঙ্গ : পুরুষ	ফটো উপলব্ধ	নাম : অনন্ত গাঁরাই পিতার নাম: টুনা গাঁরাই বাড়ির নং : n0152 বয়স : 61 লিঙ্গ : পুরুষ	ফটো উপলব্ধ
442	DXG2717692	443	WB/34/237/021470	444	WB/34/237/021561
নাম : বুদ্ধেশ্বর গাঁরাই পিতার নাম: নিবারন চন্দ্র গাঁরাই বাড়ির নং : n0150 বয়স : 39 লিঙ্গ : পুরুষ	ফটো উপলব্ধ	নাম : ভাদু গাঁরাই স্বামীর নাম: নিবারন গাঁরাই বাড়ির নং : n0150 বয়স : 54 লিঙ্গ : মহিলা	ফটো উপলব্ধ	নাম : নিবারন গাঁরাই পিতার নাম: প্রহ্লাদ গাঁরাই বাড়ির নং : n0150 বয়স : 65 লিঙ্গ : পুরুষ	ফটো উপলব্ধ
445	NTO1638956	446	DXG1718550	447	WB/34/237/021594
নাম : ভোলানাথ গাঁরাই পিতার নাম: জ্যোতিলাল গাঁরাই বাড়ির নং : n0150 বয়স : 29 লিঙ্গ : পুরুষ	ফটো উপলব্ধ	নাম : জয়ন্তি গাঁরাই স্বামীর নাম: জ্যোতিলাল গাঁরাই বাড়ির নং : n0150 বয়স : 57 লিঙ্গ : মহিলা	ফটো উপলব্ধ	নাম : জ্যোতিলাল গাঁরাই পিতার নাম: প্রহ্লাদ গাঁরাই বাড়ির নং : n0150 বয়স : 67 লিঙ্গ : পুরুষ	ফটো উপলব্ধ
448	DXG2717684	449	WB/34/237/021511	450	DXG2131217
নাম : রমেশ চন্দ্র গাঁরাই পিতার নাম: ফুলচাঁদ গাঁরাই বাড়ির নং : n0149 বয়স : 38 লিঙ্গ : পুরুষ	ফটো উপলব্ধ	নাম : গোলাপী গাঁরাই স্বামীর নাম: বাবুলাল গাঁরাই বাড়ির নং : n0149 বয়স : 53 লিঙ্গ : মহিলা	ফটো উপলব্ধ	নাম : বাবুলাল গাঁরাই পিতার নাম: কিষ্ট গাঁরাই বাড়ির নং : n0149 বয়স : 59 লিঙ্গ : পুরুষ	ফটো উপলব্ধ

বিধানসভা নির্বাচনক্ষেত্রের নং, নাম : 240-বাঘমুন্ডি
ভাগ নং, নাম : 1-গড়িয়া,টোলাবেলডি,কাঁঠালকুলি

451	NTO1332113	ফটো উপলব্ধ	452	WB/34/237/021436	ফটো উপলব্ধ	453	DXG2131191	ফটো উপলব্ধ
নাম : রাকেশচন্দ্র গরুই পিতার নাম: ফুলচাঁদ গরুই বাড়ির নং : n0149 বয়স : 34 লিঙ্গ : পুরুষ			নাম : নুনীবালা গরুই স্বামীর নাম: ফুলচাঁদ গরুই বাড়ির নং : n0149 বয়স : 58 লিঙ্গ : মহিলা			নাম : ফুলচাঁদ গরুই পিতার নাম: কিষ্ট গরুই বাড়ির নং : n0149 বয়স : 61 লিঙ্গ : পুরুষ		
454	DXG2548923	ফটো উপলব্ধ	455	NTO1086933	ফটো উপলব্ধ	456	DXG2131134	ফটো উপলব্ধ
নাম : চিনিয়াবালা গরুই পিতার নাম: কিষ্ট গরুই বাড়ির নং : n0149 বয়স : 62 লিঙ্গ : মহিলা			নাম : চয়ন গরুই স্বামীর নাম: শঙ্কর গরুই বাড়ির নং : n0148 বয়স : 40 লিঙ্গ : মহিলা			নাম : বীনাবালা গরুই স্বামীর নাম: উমেশ গরুই বাড়ির নং : n0148 বয়স : 50 লিঙ্গ : মহিলা		
457	WB/34/237/021688	ফটো উপলব্ধ	458	NTO1044403	ফটো উপলব্ধ	459	DXG2764074	ফটো উপলব্ধ
নাম : উমেশ চন্দ্র গরুই পিতার নাম: নারায়ন চন্দ্র গরুই বাড়ির নং : n0148 বয়স : 56 লিঙ্গ : পুরুষ			নাম : উত্তম কান্তি গরুই পিতার নাম: নীলকন্ঠ গরুই বাড়ির নং : n0148 বয়স : 35 লিঙ্গ : পুরুষ			নাম : গগন চন্দ্র গরুই পিতার নাম: নীলকন্ঠ গরুই বাড়ির নং : n0148 বয়স : 36 লিঙ্গ : পুরুষ		
460	DXG2717908	ফটো উপলব্ধ	461	DXG0039982	ফটো উপলব্ধ	462	WB/34/237/021684	ফটো উপলব্ধ
নাম : তপনকান্তি গরুই পিতার নাম: নীলকন্ঠ গরুই বাড়ির নং : n0148 বয়স : 39 লিঙ্গ : পুরুষ			নাম : রোহিনী গরুই স্বামীর নাম: নীলকন্ঠ গরুই বাড়ির নং : n0148 বয়স : 53 লিঙ্গ : মহিলা			নাম : নীলকন্ঠ গরুই পিতার নাম: নারায়নচন্দ্র গরুই বাড়ির নং : n0148 বয়স : 68 লিঙ্গ : পুরুষ		
463	NTO1710086	ফটো উপলব্ধ	464	DXG2131308	ফটো উপলব্ধ	465	WB/34/237/021382	ফটো উপলব্ধ
নাম : হরিনারায়ন গরুই পিতার নাম: মনুলাল গরুই বাড়ির নং : n0067 বয়স : 28 লিঙ্গ : পুরুষ			নাম : রমেশ চন্দ্র গরুই পিতার নাম: চৈতা গরুই বাড়ির নং : n0179 বয়স : 41 লিঙ্গ : পুরুষ			নাম : মুদরী গরুই স্বামীর নাম: শিকান্ত গরুই বাড়ির নং : n0180 বয়স : 82 লিঙ্গ : মহিলা		
466	WB/34/237/021644	ফটো উপলব্ধ	467	NTO0034892	ফটো উপলব্ধ	468	NTO1332360	ফটো উপলব্ধ
নাম : সৃষ্টিধর গরুই পিতার নাম: শিকান্ত গরুই বাড়ির নং : n0180 বয়স : 58 লিঙ্গ : পুরুষ			নাম : সন্তোষ গরুই পিতার নাম: সৃষ্টিধর গরুই বাড়ির নং : n0180 বয়স : 36 লিঙ্গ : পুরুষ			নাম : মনসু গরুই পিতার নাম: সৃষ্টিধর গরুই বাড়ির নং : n0180 বয়স : 33 লিঙ্গ : পুরুষ		
469	NTO1638857	ফটো উপলব্ধ	470	WB/34/237/021724	ফটো উপলব্ধ	471	NTO1176338	ফটো উপলব্ধ
নাম : চন্দ্রমোহন গরুই পিতার নাম: সৃষ্টিধর গরুই বাড়ির নং : n0180 বয়স : 29 লিঙ্গ : পুরুষ			নাম : দ্রোপদী গরুই স্বামীর নাম: বগড় গরুই বাড়ির নং : n0180 বয়স : 51 লিঙ্গ : মহিলা			নাম : নরেশ চন্দ্র গরুই পিতার নাম: বগড়রাম গরুই বাড়ির নং : n0180 বয়স : 34 লিঙ্গ : পুরুষ		
472	WB/34/237/021381	ফটো উপলব্ধ	473	WB/34/237/021366	ফটো উপলব্ধ	474	WB/34/237/021661	ফটো উপলব্ধ
নাম : টেপু গরুই স্বামীর নাম: জগন্নাথ গরুই বাড়ির নং : n0181 বয়স : 86 লিঙ্গ : মহিলা			নাম : কালো গরুই স্বামীর নাম: ধনঞ্জয় গরুই বাড়ির নং : n0183 বয়স : 79 লিঙ্গ : মহিলা			নাম : ভক্ত গরুই পিতার নাম: ধনঞ্জয় গরুই বাড়ির নং : n0183 বয়স : 54 লিঙ্গ : পুরুষ		
475	NTO2509214	ফটো উপলব্ধ	476	DXG2131449	ফটো উপলব্ধ	477	NTO0035113	ফটো উপলব্ধ
নাম : শক্তিপদ গরুই পিতার নাম: ধনঞ্জয় গরুই বাড়ির নং : n0183 বয়স : 53 লিঙ্গ : পুরুষ			নাম : অঞ্জু গরুই স্বামীর নাম: শক্তিপদ গরুই বাড়ির নং : n0183 বয়স : 43 লিঙ্গ : মহিলা			নাম : লীলা গরুই স্বামীর নাম: নরেশ চন্দ্র গরুই বাড়ির নং : n0183 বয়স : 41 লিঙ্গ : মহিলা		
478	WB/34/237/021480	ফটো উপলব্ধ	479	WB/34/237/021159	ফটো উপলব্ধ	480	WB/34/237/021476	ফটো উপলব্ধ
নাম : পান গরুই স্বামীর নাম: রাধু গরুই বাড়ির নং : n0184 বয়স : 78 লিঙ্গ : মহিলা			নাম : গোবর্দ্ধন গরুই পিতার নাম: রাধু গরুই বাড়ির নং : n0185 বয়স : 58 লিঙ্গ : পুরুষ			নাম : কুউর গরুই স্বামীর নাম: গোবর্দ্ধন গরুই বাড়ির নং : n0185 বয়স : 53 লিঙ্গ : মহিলা		

481 নাম : শংকর গরুই পিতার নাম: রাধু গরুই বাড়ির নং : n0185 বয়স : 51 লিঙ্গ : পুরুষ	WB/34/237/021177	ফটো উপলব্ধ	482 নাম : নুনীবালা গরুই স্বামীর নাম: শঙ্কর গরুই বাড়ির নং : n0185 বয়স : 49 লিঙ্গ : মহিলা	NT01256791	ফটো উপলব্ধ	483 নাম : অশোক কুমার গরুই পিতার নাম: পটল চন্দ্র গরুই বাড়ির নং : n0186 বয়স : 43 লিঙ্গ : পুরুষ	DXG1718683	ফটো উপলব্ধ
484 নাম : অষ্টমী গরুই স্বামীর নাম: অশোক কুমার গরুই বাড়ির নং : n0186 বয়স : 29 লিঙ্গ : মহিলা	NT01639038	ফটো উপলব্ধ	485 নাম : কাজলী গরুই স্বামীর নাম: দীপক কুমার গরুই বাড়ির নং : n0186 বয়স : 30 লিঙ্গ : মহিলা	NT01522671	ফটো উপলব্ধ	486 নাম : জগবন্ধু গরুই পিতার নাম: জিতু গরুই বাড়ির নং : n0187 বয়স : 53 লিঙ্গ : পুরুষ	WB/34/237/021629	ফটো উপলব্ধ
487 নাম : অনিতা বালা গরুই স্বামীর নাম: জগবন্ধু গরুই বাড়ির নং : n0187 বয়স : 44 লিঙ্গ : মহিলা	DXG1718543	ফটো উপলব্ধ	488 নাম : বালিকা গরুই স্বামীর নাম: মুরলীধর গরুই বাড়ির নং : n0188 বয়স : 56 লিঙ্গ : মহিলা	WB/34/237/021338	ফটো উপলব্ধ	489 নাম : জয়ন্ত গরুই পিতার নাম: মুরালীধর গরুই বাড়ির নং : n0188 বয়স : 37 লিঙ্গ : পুরুষ	NT01332287	ফটো উপলব্ধ
490 নাম : অরুণ গরুই পিতার নাম: মুরলীধর গরুই বাড়ির নং : n0188 বয়স : 36 লিঙ্গ : পুরুষ	NT01256718	ফটো উপলব্ধ	491 নাম : সত্যচন্দ্র গরুই পিতার নাম: লক্ষেশ্বর গরুই বাড়ির নং : n0189 বয়স : 51 লিঙ্গ : পুরুষ	WB/34/237/021586	ফটো উপলব্ধ	492 নাম : ললিতা গরুই স্বামীর নাম: বীরেন গরুই বাড়ির নং : n0190 বয়স : 53 লিঙ্গ : মহিলা	WB/34/237/021108	ফটো উপলব্ধ
493 নাম : হলধর গরুই পিতার নাম: বিজয় গরুই বাড়ির নং : n0191 বয়স : 51 লিঙ্গ : পুরুষ	WB/34/237/021170	ফটো উপলব্ধ	494 নাম : ললিতা গরুই স্বামীর নাম: হলধর গরুই বাড়ির নং : n0191 বয়স : 42 লিঙ্গ : মহিলা	DXG2131597	ফটো উপলব্ধ	495 নাম : মধুসূদন গরুই পিতার নাম: বিজয় গরুই বাড়ির নং : n0192 বয়স : 55 লিঙ্গ : পুরুষ	WB/34/237/021189	ফটো উপলব্ধ
496 নাম : নন্দলাল গরুই পিতার নাম: মোহলা গরুই বাড়ির নং : n0193 বয়স : 71 লিঙ্গ : পুরুষ	WB/34/237/021237	ফটো উপলব্ধ	497 নাম : দুলালি গরুই স্বামীর নাম: নন্দলাল গরুই বাড়ির নং : n0193 বয়স : 69 লিঙ্গ : মহিলা	WB/34/237/021371	ফটো উপলব্ধ	498 নাম : দীননাথ গরুই পিতার নাম: অক্ষয় গরুই বাড়ির নং : n0218 বয়স : 63 লিঙ্গ : পুরুষ	WB/34/237/021732	ফটো উপলব্ধ
499 নাম : সাবিত্রীবালা গরুই স্বামীর নাম: দীননাথ গরুই বাড়ির নং : n0218 বয়স : 59 লিঙ্গ : মহিলা	WB/34/237/021365	ফটো উপলব্ধ	500 নাম : ভাগবত গরুই পিতার নাম: দীননাথ গরুই বাড়ির নং : n0218 বয়স : 34 লিঙ্গ : পুরুষ	NT01176254	ফটো উপলব্ধ	501 নাম : বিনোদ গরুই পিতার নাম: অক্ষয় গরুই বাড়ির নং : n0219 বয়স : 59 লিঙ্গ : পুরুষ	WB/34/237/021508	ফটো উপলব্ধ
502 নাম : হেলুবালা গরুই স্বামীর নাম: বিনোদ গরুই বাড়ির নং : n0219 বয়স : 56 লিঙ্গ : মহিলা	WB/34/237/021109	ফটো উপলব্ধ	503 নাম : বুনপুকা গরুই স্বামীর নাম: কাশিনাথ গরুই বাড়ির নং : n0219 বয়স : 34 লিঙ্গ : মহিলা	NT01522846	ফটো উপলব্ধ	504 নাম : সুরেশ চন্দ্র গরুই পিতার নাম: ভরত গরুই বাড়ির নং : n0269 বয়স : 61 লিঙ্গ : পুরুষ	WB/34/237/021124	ফটো উপলব্ধ
505 নাম : দেবেন্দ্র গরুই পিতার নাম: দুবরাজ গরুই বাড়ির নং : n0083 বয়স : 76 লিঙ্গ : পুরুষ	DXG2548998	ফটো উপলব্ধ	506 নাম : ভূষু গরুই স্বামীর নাম: দেবেন্দ্র গরুই বাড়ির নং : n0083 বয়স : 76 লিঙ্গ : মহিলা	WB/34/237/021423	ফটো উপলব্ধ	507 নাম : বলরাম গরুই পিতার নাম: দেবেন্দ্রনাথ গরুই বাড়ির নং : n0083 বয়স : 34 লিঙ্গ : পুরুষ	NT01256759	ফটো উপলব্ধ
508 নাম : শঙ্কর গরুই পিতার নাম: নারায়ণ চন্দ্র গরুই বাড়ির নং : n0148 বয়স : 54 লিঙ্গ : পুরুষ	DXG1174440	ফটো উপলব্ধ	509 নাম : রমেশচন্দ্র গরুই পিতার নাম: গোবিন্দ গরুই বাড়ির নং : n0153 বয়স : 54 লিঙ্গ : পুরুষ	DXG1253681	ফটো উপলব্ধ	510 নাম : বীরসাই গরুই পিতার নাম: নিরঞ্জন গরুই বাড়ির নং : n0070 বয়স : 44 লিঙ্গ : পুরুষ	DXG1718220	ফটো উপলব্ধ

511 নাম : কুলদেব গরাই পিতার নাম: সাধুচরণ গরাই বাড়ির নং : N0085 বয়স : 27 লিঙ্গ : পুরুষ	NTO1804350 ফটো উপলব্ধ	512 নাম : চন্ডিচরণ গরাই পিতার নাম: ঝগড় গরাই বাড়ির নং : N0180 বয়স : 27 লিঙ্গ : পুরুষ	NTO1804376 ফটো উপলব্ধ	513 নাম : প্রদীপ গরাই পিতার নাম: হলধর গরাই বাড়ির নং : N0191 বয়স : 28 লিঙ্গ : পুরুষ	NTO1804384 ফটো উপলব্ধ
514 নাম : পরদুম গরাই পিতার নাম: অতুল চন্দ্র গরাই বাড়ির নং : N0174 বয়স : 27 লিঙ্গ : পুরুষ	NTO1804392 ফটো উপলব্ধ	515 নাম : নিশা গরাই স্বামীর নাম: শ্রীমন্ত গরাই বাড়ির নং : এন0174 বয়স : 20 লিঙ্গ : মহিলা	NTO2461192 ফটো উপলব্ধ	516 নাম : মুকেশ চন্দ্র গরাই পিতার নাম: সুরেশ চন্দ্র গরাই বাড়ির নং : n0269 বয়স : 30 লিঙ্গ : পুরুষ	NTO1795772 ফটো উপলব্ধ
517 নাম : অনিতা গরাই স্বামীর নাম: জয়ন্ত গরাই বাড়ির নং : N0188 বয়স : 27 লিঙ্গ : মহিলা	NTO1804459 ফটো উপলব্ধ	518 নাম : প্রকাশ গরাই পিতার নাম: ছট্ট গরাই বাড়ির নং : n0008 বয়স : 54 লিঙ্গ : পুরুষ	WB/34/237/021571 ফটো উপলব্ধ	519 নাম : ডিম্পল গরাই স্বামীর নাম: তপন কান্ত গরাই বাড়ির নং : n0148 বয়স : 31 লিঙ্গ : মহিলা	NTO1710508 ফটো উপলব্ধ
520 নাম : ব্যঞ্জনা গরাই স্বামীর নাম: ভাগবত গরাই বাড়ির নং : n0218 বয়স : 30 লিঙ্গ : মহিলা	NTO1710417 ফটো উপলব্ধ	521 নাম : লক্ষ্মিন্দর গরাই পিতার নাম: কৃষ্ণ বলরাম গরাই বাড়ির নং : n0145 বয়স : 32 লিঙ্গ : পুরুষ	NTO1332295 ফটো উপলব্ধ	522 নাম : সুমিত্রা গরাই স্বামীর নাম: কৃষ্ণ বলরাম গরাই বাড়ির নং : n0145 বয়স : 53 লিঙ্গ : মহিলা	WB/34/237/021304 ফটো উপলব্ধ
523 নাম : মঞ্জু গরাই স্বামীর নাম: মিত্রন গরাই বাড়ির নং : এন0071 বয়স : 25 লিঙ্গ : মহিলা	NTO2348167 ফটো উপলব্ধ	524 নাম : সুনীতা কুমারী স্বামীর নাম: রাকেশ চন্দ্র গরাই বাড়ির নং : এন0149 বয়স : 22 লিঙ্গ : মহিলা	NTO2372100 ফটো উপলব্ধ	525 নাম : যশোদা গরাই স্বামীর নাম: রাজেশ গরাই বাড়ির নং : এন0198 বয়স : 21 লিঙ্গ : মহিলা	NTO2372365 ফটো উপলব্ধ
526 নাম : রোহিণী কুমারী স্বামীর নাম: বরেন্দ্র গরাই বাড়ির নং : এন0191 বয়স : 21 লিঙ্গ : মহিলা	NTO2364925 ফটো উপলব্ধ	527 নাম : অমিত গরাই পিতার নাম: নরেশ চন্দ্র গরাই বাড়ির নং : এন0183 বয়স : 21 লিঙ্গ : পুরুষ	NTO2344125 ফটো উপলব্ধ	528 নাম : কুমারী নেহলী গরাই স্বামীর নাম: বুদ্ধেশ্বর গরাই বাড়ির নং : এন0150 বয়স : 21 লিঙ্গ : মহিলা	NTO2351328 ফটো উপলব্ধ
529 নাম : ব্লেট গরাই পিতার নাম: শক্তিপদ গরাই বাড়ির নং : এন0157 বয়স : 21 লিঙ্গ : পুরুষ	NTO2324515 ফটো উপলব্ধ	530 নাম : রাজেশ গরাই পিতার নাম: বলরাম গরাই বাড়ির নং : এন0007 বয়স : 21 লিঙ্গ : পুরুষ	NTO2351401 ফটো উপলব্ধ	531 নাম : বাপি গরাই পিতার নাম: মিথিলেশ গরাই বাড়ির নং : এন0010 বয়স : 21 লিঙ্গ : পুরুষ	NTO2328581 ফটো উপলব্ধ
532 নাম : মোহন গরাই পিতার নাম: নোনিগোপাল গরাই বাড়ির নং : এন0167 বয়স : 21 লিঙ্গ : পুরুষ	NTO2328904 ফটো উপলব্ধ	533 নাম : দীপক কুমার গরাই পিতার নাম: পটল চন্দ্র গরাই বাড়ির নং : n0186 বয়স : 46 লিঙ্গ : পুরুষ	DXG1174515 ফটো উপলব্ধ	534 নাম : পরমেশ্বর গরাই পিতার নাম: রাধানাথ গরাই বাড়ির নং : n0096 বয়স : 58 লিঙ্গ : পুরুষ	NTO2315794 ফটো উপলব্ধ
535 নাম : সাবিত্রীবালা গরাই স্বামীর নাম: পরমেশ্বর গরাই বাড়ির নং : n0096 বয়স : 44 লিঙ্গ : মহিলা	DXG1718451 ফটো উপলব্ধ	536 নাম : লক্ষ্মীবালা গরাই পিতার নাম: হেমন্ত গরাই বাড়ির নং : এন0161 বয়স : 22 লিঙ্গ : মহিলা	NTO2333730 ফটো উপলব্ধ	537 নাম : আশা গরাই স্বামীর নাম: অর্জুন গরাই বাড়ির নং : এন0086 বয়স : 21 লিঙ্গ : মহিলা	NTO2381689 ফটো উপলব্ধ
538 নাম : চম্পা গরাই স্বামীর নাম: মহেশ্বর গরাই বাড়ির নং : এন0127 বয়স : 22 লিঙ্গ : মহিলা	NTO2323913 ফটো উপলব্ধ	539 নাম : খুবু গরাই স্বামীর নাম: চাঁদ বদন গরাই বাড়ির নং : এন0114 বয়স : 23 লিঙ্গ : মহিলা	NTO2291490 ফটো উপলব্ধ	540 নাম : হলিকা গরাই স্বামীর নাম: মিহির চন্দ্র গোরাই বাড়ির নং : এন0067 বয়স : 23 লিঙ্গ : মহিলা	NTO2382208 ফটো উপলব্ধ

বিধানসভা নির্বাচনক্ষেত্রের নং, নাম : 240-বাঘমুন্ডি
ভাগ নং, নাম : 1-গড়িয়া,টোলাবেলডি,কাঁঠালকুলি

541	NTO1804400	ফটো উপলব্ধ	542	NTO2358984	ফটো উপলব্ধ	543	NTO1914977	ফটো উপলব্ধ
নাম : রাজেশ গরুই পিতার নাম: মধুসূদন গরুই বাড়ির নং : N0198 বয়স : 27 লিঙ্গ : পুরুষ			নাম : বিবেক গরুই পিতার নাম: মোহন চন্দ্র গরুই বাড়ির নং : এন0286 বয়স : 21 লিঙ্গ : পুরুষ			নাম : পবিতা গরুই পিতার নাম: ভগীরথ গরুই বাড়ির নং : n0282 বয়স : 31 লিঙ্গ : মহিলা		
544	NTO1987635	ফটো উপলব্ধ	545	NTO2002970	ফটো উপলব্ধ	546	DXG1719004	ফটো উপলব্ধ
নাম : মিলেনা মাছুয়া স্বামীর নাম: লক্ষ্মণ চন্দ্র নায়ক বাড়ির নং : নং136 বয়স : 29 লিঙ্গ : মহিলা			নাম : অলকা ঘাসি স্বামীর নাম: দিরপা ঘাসি বাড়ির নং : এন0 0136 বয়স : 67 লিঙ্গ : মহিলা			নাম : রুনিয়া নায়ক স্বামীর নাম: অভিরথ নায়ক বাড়ির নং : n0134 বয়স : 44 লিঙ্গ : মহিলা		
547	WB/34/237/021694	ফটো উপলব্ধ	548	DXG2764249	ফটো উপলব্ধ	549	DXG2549087	ফটো উপলব্ধ
নাম : অভিরথ নায়ক পিতার নাম: ললিত নায়ক বাড়ির নং : n0134 বয়স : 51 লিঙ্গ : পুরুষ			নাম : লক্ষ্মণ চন্দ্র নায়ক পিতার নাম: দিরপা নায়ক বাড়ির নং : n0136 বয়স : 36 লিঙ্গ : পুরুষ			নাম : দিরপা ঘাসি পিতার নাম: অঘনু ঘাসি বাড়ির নং : n0136 বয়স : 63 লিঙ্গ : পুরুষ		
550	DXG2131696	ফটো উপলব্ধ	551	DXG1718980	ফটো উপলব্ধ	552	WB/34/237/021704	ফটো উপলব্ধ
নাম : বিনোদ ঘাসি পিতার নাম: দীরপা ঘাসি বাড়ির নং : n0136 বয়স : 44 লিঙ্গ : পুরুষ			নাম : সবিতা ঘাসি স্বামীর নাম: বিনোদ ঘাসি বাড়ির নং : n0136 বয়স : 42 লিঙ্গ : মহিলা			নাম : কৃষ্ণ ঘাসি পিতার নাম: অঘনু ঘাসি বাড়ির নং : n0135 বয়স : 49 লিঙ্গ : পুরুষ		
553	DXG1718998	ফটো উপলব্ধ	554	WB/34/237/021180	ফটো উপলব্ধ	555	DXG2131704	ফটো উপলব্ধ
নাম : যবনা ঘাসি স্বামীর নাম: কয়ঞ্চ ঘাসি বাড়ির নং : n0135 বয়স : 44 লিঙ্গ : মহিলা			নাম : করমি ঘাসি স্বামীর নাম: ললিত ঘাসি বাড়ির নং : n0134 বয়স : 71 লিঙ্গ : মহিলা			নাম : বলরাম নায়ক পিতার নাম: ললিত নায়ক বাড়ির নং : n0134 বয়স : 42 লিঙ্গ : পুরুষ		
556	NTO1522721	ফটো উপলব্ধ	557	DXG1719095	ফটো উপলব্ধ	558	WB/34/237/021235	ফটো উপলব্ধ
নাম : তুলিয়া ঘাসি স্বামীর নাম: বলরাম ঘাসি বাড়ির নং : n0134 বয়স : 36 লিঙ্গ : মহিলা			নাম : বুলুরানী দাস স্বামীর নাম: শচীনন্দন দাস বাড়ির নং : n0011 বয়স : 45 লিঙ্গ : মহিলা			নাম : চারুবালা দাস স্বামীর নাম: মদনমোহন দাস বাড়ির নং : n0024 বয়স : 86 লিঙ্গ : মহিলা		
559	DXG1719046	ফটো উপলব্ধ	560	WB/34/237/021257	ফটো উপলব্ধ	561	NTO2219087	ফটো উপলব্ধ
নাম : সাধনা দাস স্বামীর নাম: রাধাকৃষ্ণ দাস বাড়ির নং : n0024 বয়স : 42 লিঙ্গ : মহিলা			নাম : জগবন্ধু দাস পিতার নাম: মদনমোহন দাস বাড়ির নং : n0024 বয়স : 53 লিঙ্গ : পুরুষ			নাম : বিনতা দেবী স্বামীর নাম: জগবন্ধু দাস বাড়ির নং : n0024 বয়স : 49 লিঙ্গ : মহিলা		
562	DXG1174671	ফটো উপলব্ধ	563	WB/34/237/021240	ফটো উপলব্ধ	564	DXG2717551	ফটো উপলব্ধ
নাম : নরেশচন্দ্র দাস পিতার নাম: মদনমোহন দাস বাড়ির নং : n0024 বয়স : 45 লিঙ্গ : পুরুষ			নাম : চিত্তাবালা দাস স্বামীর নাম: গোউরচন্দ্র দাস বাড়ির নং : n0024 বয়স : 49 লিঙ্গ : মহিলা			নাম : কল্পনা দাস স্বামীর নাম: বিষ্ণুচরণ দাস বাড়ির নং : n0024 বয়স : 37 লিঙ্গ : মহিলা		
565	NTO1522838	ফটো উপলব্ধ	566	DXG1252295	ফটো উপলব্ধ	567	WB/34/237/021434	ফটো উপলব্ধ
নাম : সোনালী দাস স্বামীর নাম: নরেশ চন্দ্র দাস বাড়ির নং : n0024 বয়স : 31 লিঙ্গ : মহিলা			নাম : রাধারানী দাস মায়ের নাম: উর্মিলা দাস বাড়ির নং : n0025 বয়স : 60 লিঙ্গ : মহিলা			নাম : সন্তোষ দাস পিতার নাম: হরি দাস বাড়ির নং : n0025 বয়স : 56 লিঙ্গ : পুরুষ		
568	DXG1719020	ফটো উপলব্ধ	569	WB/34/237/021483	ফটো উপলব্ধ	570	WB/34/237/021037	ফটো উপলব্ধ
নাম : শোভারানী দাস স্বামীর নাম: সন্তোষ দাস বাড়ির নং : n0025 বয়স : 45 লিঙ্গ : মহিলা			নাম : লক্ষন দাস পিতার নাম: প্রহ্লাদ দাস বাড়ির নং : n0036 বয়স : 71 লিঙ্গ : পুরুষ			নাম : শংকরিবালা দাস স্বামীর নাম: লক্ষন দাস বাড়ির নং : n0036 বয়স : 61 লিঙ্গ : মহিলা		

বিধানসভা নির্বাচনক্ষেত্রের নং, নাম : 240-বাঘমুন্ডি
ভাগ নং, নাম : 1-গড়িয়া,টোলাবেলডি,কাঁঠালকুলি

571 নাম : ঝনু দাস পিতার নাম: প্রহ্লাদ দাস বাড়ির নং : n0036 বয়স : 56 লিঙ্গ : পুরুষ	WB/34/237/021563	ফটো উপলব্ধ	572 নাম : উর্মিলা দাস স্বামীর নাম: গোউর দাস বাড়ির নং : n0163 বয়স : 67 লিঙ্গ : মহিলা	WB/34/237/021307	ফটো উপলব্ধ	573 নাম : ধনঞ্জয় দাস পিতার নাম: গোউর দাস বাড়ির নং : n0163 বয়স : 50 লিঙ্গ : পুরুষ	WB/34/237/021655	ফটো উপলব্ধ
574 নাম : উষারানী দাস স্বামীর নাম: ধনঞ্জয় দাস বাড়ির নং : n0163 বয়স : 42 লিঙ্গ : মহিলা	DXG2549095	ফটো উপলব্ধ	575 নাম : রেখারানী দাস স্বামীর নাম: মনুনাথ দাস বাড়ির নং : n0252 বয়স : 61 লিঙ্গ : মহিলা	WB/34/237/021343	ফটো উপলব্ধ	576 নাম : অরুণ কুমার দাস পিতার নাম: মনুনাথ দাস বাড়ির নং : n0252 বয়স : 40 লিঙ্গ : পুরুষ	DXG2131746	ফটো উপলব্ধ
577 নাম : অঞ্জনা দাস স্বামীর নাম: অরুণ কুমার দাস বাড়ির নং : n0252 বয়স : 38 লিঙ্গ : মহিলা	DXG2504553	ফটো উপলব্ধ	578 নাম : শ্রীবরুণ কুমার দাস পিতার নাম: শ্রী মনুনাথ দাস বাড়ির নং : n0252 বয়স : 35 লিঙ্গ : পুরুষ	NT01176387	ফটো উপলব্ধ	579 নাম : শ্যামলী দাস স্বামীর নাম: বরুণ কুমার দাস বাড়ির নং : n0252 বয়স : 34 লিঙ্গ : মহিলা	NT01414747	ফটো উপলব্ধ
580 নাম : ননীগোপাল দাস পিতার নাম: জিতেন্দ্রনাথ দাস বাড়ির নং : n0253 বয়স : 63 লিঙ্গ : পুরুষ	WB/34/237/021657	ফটো উপলব্ধ	581 নাম : ঝুমা দাস পিতার নাম: ননীগোপাল দাস বাড়ির নং : n0253 বয়স : 30 লিঙ্গ : মহিলা	NT01522861	ফটো উপলব্ধ	582 নাম : সন্ধ্যা দাস স্বামীর নাম: মিতাই দাস বাড়ির নং : n0264 বয়স : 63 লিঙ্গ : মহিলা	NT01414572	ফটো উপলব্ধ
583 নাম : নিতাই দাস পিতার নাম: বলরাম দাস বাড়ির নং : n0265 বয়স : 71 লিঙ্গ : পুরুষ	NT01414580	ফটো উপলব্ধ	584 নাম : গৌর চাঁদ দাস পিতার নাম: মদন মোহন দাস বাড়ির নং : n0024 বয়স : 53 লিঙ্গ : পুরুষ	WB/34/237/021580	ফটো উপলব্ধ	585 নাম : ফাল্গুনী দাস পিতার নাম: লক্ষন দাস বাড়ির নং : N0036 বয়স : 27 লিঙ্গ : পুরুষ	NT01804301	ফটো উপলব্ধ
586 নাম : শচীনন্দন দাস পিতার নাম: ঠাকুর দাস বাড়ির নং : n0011 বয়স : 53 লিঙ্গ : পুরুষ	DXG2131753	ফটো উপলব্ধ	587 নাম : গোপি দাস পিতার নাম: নিতাই দাস বাড়ির নং : n0265 বয়স : 28 লিঙ্গ : পুরুষ	NT01710532	ফটো উপলব্ধ	588 নাম : শ্যাম সুন্দর দাস পিতার নাম: নিতাই দাস বাড়ির নং : n0265 বয়স : 32 লিঙ্গ : পুরুষ	NT01710524	ফটো উপলব্ধ
589 নাম : পীযুষ কান্তি দাস পিতার নাম: জগদানন্দ দাস বাড়ির নং : n0251 বয়স : 40 লিঙ্গ : পুরুষ	DXG2131720	ফটো উপলব্ধ	590 নাম : উজ্জল কুমার দাস পিতার নাম: গৌর চাঁদ দাস বাড়ির নং : n0024 বয়স : 26 লিঙ্গ : পুরুষ	NT01914688	ফটো উপলব্ধ	591 নাম : নবনীতা দাস স্বামীর নাম: পীযুষ কান্তি দাস বাড়ির নং : n0251 বয়স : 28 লিঙ্গ : মহিলা	NT01710151	ফটো উপলব্ধ
592 নাম : কর্ন দাস পিতার নাম: গৌর চাঁদ দাস বাড়ির নং : n0024 বয়স : 29 লিঙ্গ : পুরুষ	NT01710169	ফটো উপলব্ধ	593 নাম : পৌরী রানি দাস স্বামীর নাম: জগদানন্দ দাস বাড়ির নং : n0251 বয়স : 70 লিঙ্গ : মহিলা	WB/34/237/021035	ফটো উপলব্ধ	594 নাম : বিষ্ণু চরন দাস পিতার নাম: মদনমোহন দাস বাড়ির নং : n0024 বয়স : 51 লিঙ্গ : পুরুষ	WB/34/237/021010	ফটো উপলব্ধ
595 নাম : মধুসূদন দাস পিতার নাম: রাধাকৃষ্ণ দাস বাড়ির নং : এন0024 বয়স : 21 লিঙ্গ : পুরুষ	NT02323566	ফটো উপলব্ধ	596 নাম : কর্ন দাস পিতার নাম: মনুনাথ দাস বাড়ির নং : নং0252 বয়স : 27 লিঙ্গ : পুরুষ	NT02056943	ফটো উপলব্ধ	597 নাম : নিত্যানন্দ দাস পিতার নাম: ধনঞ্জয় দাস বাড়ির নং : এন0163 বয়স : 22 লিঙ্গ : পুরুষ	NT02237519	ফটো উপলব্ধ
598 নাম : মুরারিমহেন দাস পিতার নাম: শচীনন্দন দাস বাড়ির নং : 9 বয়স : 23 লিঙ্গ : পুরুষ	NT02214120	ফটো উপলব্ধ	599 নাম : সন্দিপ দাস পিতার নাম: গৌর চাঁদ দাস বাড়ির নং : এন0024 বয়স : 23 লিঙ্গ : পুরুষ	NT02125896	ফটো উপলব্ধ	600 নাম : অঞ্জলি দাস পিতার নাম: প্রাধাকৃষ্ণ দাস বাড়ির নং : এন0024 বয়স : 20 লিঙ্গ : মহিলা	NT02486959	ফটো উপলব্ধ

বিধানসভা নির্বাচনক্ষেত্রের নং, নাম : 240-বাঘমুন্ডি
ভাগ নং, নাম : 1-গড়িয়া,টোলাবেলডি,কাঁঠালকুলি

601	NTO2348191	ফটো উপলব্ধ	602	DXG2504694	ফটো উপলব্ধ	603	NTO2057123	ফটো উপলব্ধ
নাম : জগন্নাথ দাস পিতার নাম: সন্তোষ দাস বাড়ির নং : এন0025 বয়স : 22 লিঙ্গ : পুরুষ			নাম : গীতা মাঝি স্বামীর নাম: শক্তিপদ মাঝি বাড়ির নং : n0108 বয়স : 38 লিঙ্গ : মহিলা			নাম : মমতা কুমারী পিতার নাম: প্রীতম লাল বেদিয়া বাড়ির নং : n0108 বয়স : 26 লিঙ্গ : মহিলা		
604	NTO1414648	ফটো উপলব্ধ	605	NTO1414630	ফটো উপলব্ধ	606	NTO1414622	ফটো উপলব্ধ
নাম : দশরথ বেদিয়া পিতার নাম: মতিলাল বেদিয়া বাড়ির নং : n0108 বয়স : 69 লিঙ্গ : পুরুষ			নাম : প্রীতমলাল বেদিয়া পিতার নাম: মতিলাল বেদিয়া বাড়ির নং : n0108 বয়স : 61 লিঙ্গ : পুরুষ			নাম : ইয়ুএলও দেবী স্বামীর নাম: প্রীতমলাল বেদিয়া বাড়ির নং : n0108 বয়স : 55 লিঙ্গ : মহিলা		
607	WB/34/237/021721	ফটো উপলব্ধ	608	DXG2132397	ফটো উপলব্ধ	609	DXG2132405	ফটো উপলব্ধ
নাম : সরাবনী মাঝি স্বামীর নাম: দশরথ মাঝি বাড়ির নং : n0108 বয়স : 66 লিঙ্গ : মহিলা			নাম : শক্তি পদ মাঝি পিতার নাম: দশরথ মাঝি বাড়ির নং : n0108 বয়স : 45 লিঙ্গ : পুরুষ			নাম : সুরেন্দ্র নাথ মাঝি পিতার নাম: দশরথ মাঝি বাড়ির নং : n0108 বয়স : 42 লিঙ্গ : পুরুষ		
610	NTO1522689	ফটো উপলব্ধ	611	DXG1720184	ফটো উপলব্ধ	612	DXG1720192	ফটো উপলব্ধ
নাম : রীয়া মাঝি স্বামীর নাম: সুরেন্দ্রনাথ মাঝি বাড়ির নং : n0108 বয়স : 30 লিঙ্গ : মহিলা			নাম : সামলরাম বেদিয়া পিতার নাম: বিশ্রাম বেদিয়া বাড়ির নং : n0259 বয়স : 47 লিঙ্গ : পুরুষ			নাম : সবিতা মাঝি স্বামীর নাম: সামল রাম মাঝি বাড়ির নং : n0259 বয়স : 42 লিঙ্গ : মহিলা		
613	NTO2482651	ফটো উপলব্ধ	614	NTO1414564	ফটো উপলব্ধ	615	NTO1414549	ফটো উপলব্ধ
নাম : সরস্বতী মাঝি পিতার নাম: সামল রাম মাঝি বাড়ির নং : এন0259 বয়স : 21 লিঙ্গ : মহিলা			নাম : কলাবতী মুড়া পিতার নাম: কৃষ্ণ মুড়া বাড়ির নং : n0047 বয়স : 42 লিঙ্গ : মহিলা			নাম : গুড়িয়া মুড়া পিতার নাম: উমন মুড়া বাড়ির নং : n0047 বয়স : 39 লিঙ্গ : পুরুষ		
616	NTO1523000	ফটো উপলব্ধ	617	NTO1414556	ফটো উপলব্ধ	618	WB/34/237/021168	ফটো উপলব্ধ
নাম : বিদেশ মুড়া পিতার নাম: উমন মুড়া বাড়ির নং : n0047 বয়স : 35 লিঙ্গ : পুরুষ			নাম : আলোমনী মুড়া স্বামীর নাম: গুড়িয়া মুড়া বাড়ির নং : n0047 বয়স : 37 লিঙ্গ : মহিলা			নাম : ফটকি মুড়া স্বামীর নাম: জাগিয়া মুড়া বাড়ির নং : n0049 বয়স : 66 লিঙ্গ : মহিলা		
619	DXG1720259	ফটো উপলব্ধ	620	NTO1522804	ফটো উপলব্ধ	621	NTO1956168	ফটো উপলব্ধ
নাম : মহেন্দ্র মুড়া পিতার নাম: জাগিয়া মুড়া বাড়ির নং : n0049 বয়স : 43 লিঙ্গ : পুরুষ			নাম : মমতা সিং মুড়া স্বামীর নাম: মহেন্দ্র মুড়া বাড়ির নং : n0049 বয়স : 34 লিঙ্গ : মহিলা			নাম : পুসবা মুড়া স্বামীর নাম: বিদেশ মুড়া বাড়ির নং : নং047 বয়স : 45 লিঙ্গ : মহিলা		
622	NTO1956184	ফটো উপলব্ধ	623	NTO1956481	ফটো উপলব্ধ	624	WB/34/237/021281	ফটো উপলব্ধ
নাম : সন্তোষী মাঝি স্বামীর নাম: নন্দলাল মাঝি বাড়ির নং : নং055 বয়স : 30 লিঙ্গ : মহিলা			নাম : মনোজ মাঝি পিতার নাম: প্রথম চন্দ্র মাঝি বাড়ির নং : নং012 বয়স : 25 লিঙ্গ : পুরুষ			নাম : গুণ্ডুর মাঝি স্বামীর নাম: বলরাম মাঝি বাড়ির নং : n0204 বয়স : 76 লিঙ্গ : মহিলা		
625	DXG2131829	ফটো উপলব্ধ	626	NTO1332436	ফটো উপলব্ধ	627	DXG1720119	ফটো উপলব্ধ
নাম : গোবিন্দ মাঝি পিতার নাম: অনন্তলাল মাঝি বাড়ির নং : n0066 বয়স : 48 লিঙ্গ : পুরুষ			নাম : যমুনা মাঝি স্বামীর নাম: ভদ্র মাঝি বাড়ির নং : n0019 বয়স : 35 লিঙ্গ : মহিলা			নাম : ডামরু মাঝি পিতার নাম: পেলারাম মাঝি বাড়ির নং : n0226 বয়স : 42 লিঙ্গ : পুরুষ		
628	WB/34/237/021628	ফটো উপলব্ধ	629	NTO1938372	ফটো উপলব্ধ	630	NTO1956143	ফটো উপলব্ধ
নাম : নিরঞ্জন মাঝি পিতার নাম: শম্ভুনাথ মাঝি বাড়ির নং : n0199 বয়স : 64 লিঙ্গ : পুরুষ			নাম : আশ্বিনী মাঝি পিতার নাম: ঠাকুরদাস মাঝি বাড়ির নং : নং205 বয়স : 25 লিঙ্গ : পুরুষ			নাম : সোভাবতী মাঝি স্বামীর নাম: রথ মাঝি বাড়ির নং : নং063 বয়স : 36 লিঙ্গ : মহিলা		

বিধানসভা নির্বাচনক্ষেত্রের নং, নাম : 240-বাঘমুন্ডি
ভাগ নং, নাম : 1-গড়িয়া,টোলাবেলডি,কাঁঠালকুলি

631 নাম : পিন্টু মাঝি পিতার নাম: গোপাল মাঝি বাড়ির নং : no243 বয়স : 26 লিঙ্গ : পুরুষ	NTO1926500 ফটো উপলব্ধ	632 নাম : রীনা মাঝি স্বামীর নাম: নিরন মাঝি বাড়ির নং : no129 বয়স : 26 লিঙ্গ : মহিলা	NTO1922202 ফটো উপলব্ধ	633 নাম : মহাবীর মাঝি পিতার নাম: হলধর মাঝি বাড়ির নং : no228 বয়স : 26 লিঙ্গ : পুরুষ	NTO1920388 ফটো উপলব্ধ
634 নাম : বেবী কুমারী মাঝি স্বামীর নাম: কৈলাশ মাঝি বাড়ির নং : no104 বয়স : 31 লিঙ্গ : মহিলা	NTO1919646 ফটো উপলব্ধ	635 নাম : অজয় কুমার মাঝী পিতার নাম: দামদোর মাঝি বাড়ির নং : নং050 বয়স : 26 লিঙ্গ : পুরুষ	NTO1957638 ফটো উপলব্ধ	636 নাম : কৃষ্ণ কান্ত মাঝি পিতার নাম: বাবুরাম মাঝি বাড়ির নং : নং055 বয়স : 25 লিঙ্গ : পুরুষ	NTO1957687 ফটো উপলব্ধ
637 নাম : দিলীপ মাঝি পিতার নাম: ভাদরি মাঝি বাড়ির নং : নং052 বয়স : 27 লিঙ্গ : পুরুষ	NTO1957703 ফটো উপলব্ধ	638 নাম : দিলীপ কুমার মাঝি পিতার নাম: রুপচাঁদ মাঝি বাড়ির নং : নং195 বয়স : 25 লিঙ্গ : পুরুষ	NTO1957737 ফটো উপলব্ধ	639 নাম : ডোলী মাঝি স্বামীর নাম: সঞ্জয় কুমার মাঝি বাড়ির নং : নং141 বয়স : 26 লিঙ্গ : মহিলা	NTO1987759 ফটো উপলব্ধ
640 নাম : সাবিত্রী দেবী স্বামীর নাম: সুরনা বেদিয়া বাড়ির নং : n0109 বয়স : 55 লিঙ্গ : মহিলা	NTO2319382 ফটো উপলব্ধ	641 নাম : পঞ্চমী কুমারী স্বামীর নাম: সোন মাঝি বাড়ির নং : এন0109 বয়স : 28 লিঙ্গ : মহিলা	NTO2352821 ফটো উপলব্ধ	642 নাম : সন্দীপ মাঝি পিতার নাম: নিত্যানন্দ মাঝি বাড়ির নং : n0283 বয়স : 42 লিঙ্গ : পুরুষ	NTO1914985 ফটো উপলব্ধ
643 নাম : পশ্চিম মাঝি পিতার নাম: জগদীশ মাঝি বাড়ির নং : এন0059 বয়স : 22 লিঙ্গ : পুরুষ	NTO2359677 ফটো উপলব্ধ	644 নাম : ভিনশরীয়া মাঝি স্বামীর নাম: পরীক্ষিত মাঝি বাড়ির নং : n0244 বয়স : 32 লিঙ্গ : মহিলা	NTO1914993 ফটো উপলব্ধ	645 নাম : ফুদনবাল্য মাঝি স্বামীর নাম: দুর্গাচরন মাঝি বাড়ির নং : n0038 বয়স : 62 লিঙ্গ : মহিলা	WB/34/237/021174 ফটো উপলব্ধ
646 নাম : দীপক মাঝি পিতার নাম: শংকর মাঝি বাড়ির নং : এন0080 বয়স : 21 লিঙ্গ : পুরুষ	NTO2359313 ফটো উপলব্ধ	647 নাম : উষা মাঝি পিতার নাম: মঙ্গল চন্দ্র মাঝি বাড়ির নং : এন0202 বয়স : 21 লিঙ্গ : মহিলা	NTO2365393 ফটো উপলব্ধ	648 নাম : রতনলাল মাঝি পিতার নাম: জগবন্ধু মাঝি বাড়ির নং : n0280 বয়স : 26 লিঙ্গ : পুরুষ	NTO1914951 ফটো উপলব্ধ
649 নাম : ববিতা মাঝি পিতার নাম: মাঝি মাঝি বাড়ির নং : এন0120 বয়স : 21 লিঙ্গ : মহিলা	NTO2362234 ফটো উপলব্ধ	650 নাম : সূর্যকিরন মাঝি পিতার নাম: হরিপদ মাঝি বাড়ির নং : n0278 বয়স : 26 লিঙ্গ : পুরুষ	NTO1914936 ফটো উপলব্ধ	651 নাম : সাকরু মাঝি পিতার নাম: লখীয়া মাঝি বাড়ির নং : n0279 বয়স : 28 লিঙ্গ : পুরুষ	NTO1914944 ফটো উপলব্ধ
652 নাম : মগলি মাঝি স্বামীর নাম: অবোধ কুমার মাঝি বাড়ির নং : এন0042 বয়স : 26 লিঙ্গ : মহিলা	NTO1915750 ফটো উপলব্ধ	653 নাম : প্রকাশ মাঝি পিতার নাম: ভন্দ্রাম মাঝি বাড়ির নং : এন0022 বয়স : 21 লিঙ্গ : পুরুষ	NTO2343689 ফটো উপলব্ধ	654 নাম : ভুদেব মাঝি পিতার নাম: পঞ্চানন মাঝি বাড়ির নং : এন0206 বয়স : 21 লিঙ্গ : পুরুষ	NTO2343747 ফটো উপলব্ধ
655 নাম : বদুলা মাঝি স্বামীর নাম: তিজু মাঝি বাড়ির নং : n0223 বয়স : 31 লিঙ্গ : মহিলা	NTO1638832 ফটো উপলব্ধ	656 নাম : শিশুবালা মাঝি স্বামীর নাম: রামলগন মাঝি বাড়ির নং : n0225 বয়স : 66 লিঙ্গ : মহিলা	WB/34/237/021285 ফটো উপলব্ধ	657 নাম : রহনী মাঝি স্বামীর নাম: পেলারাম মাঝি বাড়ির নং : n0226 বয়স : 58 লিঙ্গ : মহিলা	WB/34/237/021209 ফটো উপলব্ধ
658 নাম : সুশারী মাঝি পিতার নাম: সুদর্শন মাঝী বাড়ির নং : এন0029 বয়স : 35 লিঙ্গ : মহিলা	NTO1628783 ফটো উপলব্ধ	659 নাম : কনকলতা মাঝি পিতার নাম: আশাভী মাঝি বাড়ির নং : এন0229 বয়স : 21 লিঙ্গ : মহিলা	NTO2341147 ফটো উপলব্ধ	660 নাম : রাহুল মাঝি পিতার নাম: হলধর মাঝি বাড়ির নং : এন0043 বয়স : 21 লিঙ্গ : পুরুষ	NTO2326759 ফটো উপলব্ধ

বিধানসভা নির্বাচনক্ষেত্রের নং, নাম : 240-বাঘমুন্ডি
ভাগ নং, নাম : 1-গড়িয়া,টোলাবেলডি,কাঁঠালকুলি

661	WB/34/237/021384	নাম : মলীন্দ্রনাথ মাঝি পিতার নাম: পেলারাম মাঝি বাড়ির নং : n0226 বয়স : 52 লিঙ্গ : পুরুষ	ফটো উপলব্ধ	662	NTO1332246	নাম : সবিতা মাঝি স্বামীর নাম: ডমরু মাঝি বাড়ির নং : n0226 বয়স : 35 লিঙ্গ : মহিলা	ফটো উপলব্ধ	663	NTO2327245	নাম : বালিকা কুমারী স্বামীর নাম: লক্ষ্মীকান্ত মাঝি বাড়ির নং : এন0020 বয়স : 26 লিঙ্গ : মহিলা	ফটো উপলব্ধ
664	NTO2327260	নাম : সরিতা মাঝি স্বামীর নাম: ভবানী মাঝি বাড়ির নং : এন0237 বয়স : 23 লিঙ্গ : মহিলা	ফটো উপলব্ধ	665	DXG1720127	নাম : ফুলন মাঝি স্বামীর নাম: মলিন্দ্র মাঝি বাড়ির নং : n0226 বয়স : 42 লিঙ্গ : মহিলা	ফটো উপলব্ধ	666	NTO2326817	নাম : ত্রিলাচন মাঝি পিতার নাম: সনাতন মাঝি বাড়ির নং : এন0221 বয়স : 22 লিঙ্গ : পুরুষ	ফটো উপলব্ধ
667	NTO1176296	নাম : রাখানাথ মাঝি পিতার নাম: পলারাম মাঝি বাড়ির নং : n0226 বয়স : 36 লিঙ্গ : পুরুষ	ফটো উপলব্ধ	668	NTO2333631	নাম : হরিচরণ মাঝি পিতার নাম: ভন্দুরাম মাঝি বাড়ির নং : এন0231 বয়স : 21 লিঙ্গ : পুরুষ	ফটো উপলব্ধ	669	NTO1176353	নাম : তিজু মাঝি পিতার নাম: হারাদন মাঝি বাড়ির নং : n0223 বয়স : 35 লিঙ্গ : পুরুষ	ফটো উপলব্ধ
670	NTO2323756	নাম : লছমী মাঝি পিতার নাম: হেমন্ত মাঝি বাড়ির নং : এন0035 বয়স : 21 লিঙ্গ : মহিলা	ফটো উপলব্ধ	671	NTO2323814	নাম : রেখা মাঝি স্বামীর নাম: রাজকুমার মাঝি বাড়ির নং : এন0035 বয়স : 28 লিঙ্গ : মহিলা	ফটো উপলব্ধ	672	NTO1914852	নাম : কিশোর মাঝি পিতার নাম: ভোলানাথ মাঝি বাড়ির নং : n0118 বয়স : 29 লিঙ্গ : পুরুষ	ফটো উপলব্ধ
673	NTO1914860	নাম : পরমেশ্বর মাঝি পিতার নাম: বৈদ্যনাথ মাঝি বাড়ির নং : n0113 বয়স : 31 লিঙ্গ : পুরুষ	ফটো উপলব্ধ	674	NTO1914878	নাম : রেখা দেবী স্বামীর নাম: পরমেশ্বর মাঝি বাড়ির নং : n0113 বয়স : 30 লিঙ্গ : মহিলা	ফটো উপলব্ধ	675	NTO1914829	নাম : লক্ষী মাঝি পিতার নাম: উমেশ মাঝি বাড়ির নং : n0233 বয়স : 26 লিঙ্গ : মহিলা	ফটো উপলব্ধ
676	NTO1914837	নাম : কৃষ্ণ মাঝি পিতার নাম: মুরলীধর মাঝি বাড়ির নং : n0131 বয়স : 26 লিঙ্গ : পুরুষ	ফটো উপলব্ধ	677	NTO2362515	নাম : পার্বতী মাঝি পিতার নাম: লগেন মাঝি বাড়ির নং : এন0056 বয়স : 21 লিঙ্গ : মহিলা	ফটো উপলব্ধ	678	DXG2131993	নাম : অখিলেশ্বর মাঝি পিতার নাম: প্রহ্লাদ মাঝি বাড়ির নং : n0043 বয়স : 43 লিঙ্গ : পুরুষ	ফটো উপলব্ধ
679	WB/34/237/021523	নাম : শশধর মাঝি পিতার নাম: প্রহ্লাদ মাঝি বাড়ির নং : n0043 বয়স : 49 লিঙ্গ : পুরুষ	ফটো উপলব্ধ	680	NTO2364800	নাম : রিঙ্কি মাঝি পিতার নাম: ইন্দ্রজিত মাঝি বাড়ির নং : এন0046 বয়স : 22 লিঙ্গ : মহিলা	ফটো উপলব্ধ	681	NTO2333698	নাম : সন্ মাঝি পিতার নাম: নেপাল মাঝি বাড়ির নং : এন0046 বয়স : 21 লিঙ্গ : পুরুষ	ফটো উপলব্ধ
682	NTO2328532	নাম : আরতি মাঝী পিতার নাম: বংশী মাঝী বাড়ির নং : এন0031 বয়স : 22 লিঙ্গ : মহিলা	ফটো উপলব্ধ	683	WB/34/237/021416	নাম : সোনারাম মাঝি পিতার নাম: ভোলানাথ মাঝি বাড়ির নং : n0236 বয়স : 79 লিঙ্গ : পুরুষ	ফটো উপলব্ধ	684	NTO2291102	নাম : সরস্বতী মাঝি স্বামীর নাম: সরোজ কান্তি মাঝি বাড়ির নং : এন0205 বয়স : 24 লিঙ্গ : মহিলা	ফটো উপলব্ধ
685	WB/34/237/021098	নাম : রুদনবালা মাঝি স্বামীর নাম: সোনারাম মাঝি বাড়ির নং : n0236 বয়স : 71 লিঙ্গ : মহিলা	ফটো উপলব্ধ	686	NTO1414416	নাম : গনেশ মাঝি পিতার নাম: সোনারাম মাঝি বাড়ির নং : n0236 বয়স : 32 লিঙ্গ : পুরুষ	ফটো উপলব্ধ	687	NTO2293876	নাম : সরিতা মাঝি স্বামীর নাম: নরেশ চন্দ্র মাঝি বাড়ির নং : এন00203 বয়স : 26 লিঙ্গ : মহিলা	ফটো উপলব্ধ
688	WB/34/237/021228	নাম : শক্তনাথ মাঝি পিতার নাম: বিজয় মাঝি বাড়ির নং : n0237 বয়স : 71 লিঙ্গ : পুরুষ	ফটো উপলব্ধ	689	NTO0038042	নাম : দেবেন মাঝি পিতার নাম: দয়াল মাঝি বাড়ির নং : n0238 বয়স : 56 লিঙ্গ : পুরুষ	ফটো উপলব্ধ	690	DXG1720101	নাম : রিতবরন মাঝি পিতার নাম: ভরত মাঝি বাড়ির নং : এন0234 বয়স : 42 লিঙ্গ : পুরুষ	ফটো উপলব্ধ

বিধানসভা নির্বাচনক্ষেত্রের নং, নাম : 240-বাঘমুন্ডি
ভাগ নং, নাম : 1-গড়িয়া,টোলাবেলডি,কাঁঠালকুলি

691 নাম : বারনী মাঝি স্বামীর নাম: রিতবরন মাঝি বাড়ির নং : n0234 বয়স : 38 লিঙ্গ : মহিলা	NT00038505 ফটো উপলব্ধ	692 নাম : লক্ষেশ্বর মাঝি পিতার নাম: হলধর মাঝি বাড়ির নং : এন0228 বয়স : 22 লিঙ্গ : পুরুষ	NT02261857 ফটো উপলব্ধ	693 নাম : ভরত মাঝি পিতার নাম: পাঁচ মাঝি বাড়ির নং : n0234 বয়স : 86 লিঙ্গ : পুরুষ	DXG1720093 ফটো উপলব্ধ
694 নাম : সমর মাঝি পিতার নাম: মুচিরাম মাঝি বাড়ির নং : এন0054 বয়স : 25 লিঙ্গ : পুরুষ	NT02228088 ফটো উপলব্ধ	695 নাম : কবিতা মাঝি পিতার নাম: কুশেন মাঝি বাড়ির নং : 00 বয়স : 22 লিঙ্গ : মহিলা	NT02306934 ফটো উপলব্ধ	696 নাম : অনাথ মাঝি পিতার নাম: শাকরু মাঝি বাড়ির নং : n0222 বয়স : 58 লিঙ্গ : পুরুষ	WB/34/237/021029 ফটো উপলব্ধ
697 নাম : অহিলা মাঝি স্বামীর নাম: অনাথ মাঝি বাড়ির নং : n0222 বয়স : 51 লিঙ্গ : মহিলা	WB/34/237/021260 ফটো উপলব্ধ	698 নাম : দলুনাথ মাঝি পিতার নাম: অনাথ মাঝি বাড়ির নং : n0222 বয়স : 35 লিঙ্গ : পুরুষ	NT01176320 ফটো উপলব্ধ	699 নাম : দুর্গাচরন মাঝি পিতার নাম: অন্তরাম মাঝি বাড়ির নং : n0222 বয়স : 34 লিঙ্গ : পুরুষ	NT01414382 ফটো উপলব্ধ
700 নাম : শিশুকাল মাঝি স্বামীর নাম: হারাধন মাঝি বাড়ির নং : n0223 বয়স : 76 লিঙ্গ : মহিলা	WB/34/237/021277 ফটো উপলব্ধ	701 নাম : উষা মাঝি স্বামীর নাম: বিদ্যাসগর মাঝি বাড়ির নং : এন00118 বয়স : 24 লিঙ্গ : মহিলা	NT02298214 ফটো উপলব্ধ	702 নাম : জলেশ্বরী মাঝি স্বামীর নাম: প্রভুত মাঝি বাড়ির নং : এন00202 বয়স : 31 লিঙ্গ : মহিলা	NT02300119 ফটো উপলব্ধ
703 নাম : শক্তিপদ মাঝি পিতার নাম: ভরত চন্দ্র মাঝি বাড়ির নং : n0234 বয়স : 40 লিঙ্গ : পুরুষ	DXG2504546 ফটো উপলব্ধ	704 নাম : আগমনি মাঝি পিতার নাম: প্রয়াগ মাঝি বাড়ির নং : n0235 বয়স : 81 লিঙ্গ : মহিলা	WB/34/237/021332 ফটো উপলব্ধ	705 নাম : অমিত মাঝি পিতার নাম: রসরাজ মাঝি বাড়ির নং : এন00132 বয়স : 25 লিঙ্গ : পুরুষ	NT02277671 ফটো উপলব্ধ
706 নাম : সবিতা মাঝি স্বামীর নাম: পদালোচন মাঝি বাড়ির নং : এন0046 বয়স : 29 লিঙ্গ : মহিলা	NT01708429 ফটো উপলব্ধ	707 নাম : বানেশ্বর মাঝি পিতার নাম: নারায়নচন্দ্র মাঝি বাড়ির নং : n0207 বয়স : 51 লিঙ্গ : পুরুষ	NT02010353 ফটো উপলব্ধ	708 নাম : এতোয়ারী মাঝি স্বামীর নাম: রামপদ মাঝি বাড়ির নং : n0039 বয়স : 70 লিঙ্গ : মহিলা	NT02138931 ফটো উপলব্ধ
709 নাম : যশোদা মাঝি স্বামীর নাম: আষাড়ি মাঝি বাড়ির নং : n0214 বয়স : 35 লিঙ্গ : মহিলা	NT01522788 ফটো উপলব্ধ	710 নাম : মুচিরাম মাঝি পিতার নাম: গিরিধারী মাঝি বাড়ির নং : n0054 বয়স : 65 লিঙ্গ : পুরুষ	NT02138899 ফটো উপলব্ধ	711 নাম : মনোজ মাঝি পিতার নাম: লালু মাঝি বাড়ির নং : এন0272 বয়স : 23 লিঙ্গ : পুরুষ	NT02241180 ফটো উপলব্ধ
712 নাম : বিপতী মাঝি স্বামীর নাম: কমলেশ মাঝি বাড়ির নং : এন0195 বয়স : 26 লিঙ্গ : মহিলা	NT02264356 ফটো উপলব্ধ	713 নাম : সপীকা কুমারী স্বামীর নাম: অজিত মাঝি বাড়ির নং : এন0120 বয়স : 22 লিঙ্গ : মহিলা	NT02264380 ফটো উপলব্ধ	714 নাম : রীনা মাঝি স্বামীর নাম: সত্যনারায়ণ মাঝি বাড়ির নং : এন00209 বয়স : 27 লিঙ্গ : মহিলা	NT02271617 ফটো উপলব্ধ
715 নাম : সরোজ কান্তি মাঝি পিতার নাম: ঠাকুরদাস মাঝি বাড়ির নং : এন00205 বয়স : 23 লিঙ্গ : পুরুষ	NT02279263 ফটো উপলব্ধ	716 নাম : মৌসুমী মাঝি পিতার নাম: হলধর মাঝি বাড়ির নং : এন0043 বয়স : 22 লিঙ্গ : মহিলা	NT02231249 ফটো উপলব্ধ	717 নাম : রবিতা মাঝি স্বামীর নাম: দলুনাথ মাঝি বাড়ির নং : এন000 বয়স : 25 লিঙ্গ : মহিলা	NT02234466 ফটো উপলব্ধ
718 নাম : মনোজ মাঝি পিতার নাম: বিক্রম মাঝি বাড়ির নং : নং0204 বয়স : 23 লিঙ্গ : পুরুষ	NT02125268 ফটো উপলব্ধ	719 নাম : অজিত কুমার মাঝি পিতার নাম: দুখু মাঝি বাড়ির নং : এন00 বয়স : 55 লিঙ্গ : পুরুষ	NT02125938 ফটো উপলব্ধ	720 নাম : অঞ্জনা মাঝি পিতার নাম: ভগীরথ মাঝি বাড়ির নং : n0208 বয়স : 33 লিঙ্গ : মহিলা	NT01414325 ফটো উপলব্ধ

বিধানসভা নির্বাচনক্ষেত্রের নং, নাম : 240-বাঘমুন্ডি
ভাগ নং, নাম : 1-গড়িয়া,টোলাবেলডি,কাঁঠালকুলি

721 নাম : যোগেশ্বর মাঝি পিতার নাম: মকুন্দ মাঝি বাড়ির নং : n0020 বয়স : 69 লিঙ্গ : পুরুষ	NTO2138915 ফটো উপলব্ধ	722 নাম : সুনীতা মাঝি স্বামীর নাম: সিবেশ্বর মাঝি বাড়ির নং : n0263 বয়স : 35 লিঙ্গ : মহিলা	NTO1414465 ফটো উপলব্ধ	723 নাম : নেতুরাম মাঝি পিতার নাম: চৌধুরী মাঝি বাড়ির নং : n0055 বয়স : 66 লিঙ্গ : পুরুষ	NTO2138956 ফটো উপলব্ধ
724 নাম : পুনম মাঝি স্বামীর নাম: সহদেব মাঝি বাড়ির নং : n0229 বয়স : 28 লিঙ্গ : মহিলা	NTO1710227 ফটো উপলব্ধ	725 নাম : চন্দ্র শেখর মাঝি পিতার নাম: সাধু চরন মাঝি বাড়ির নং : n0205 বয়স : 27 লিঙ্গ : পুরুষ	NTO1332204 ফটো উপলব্ধ	726 নাম : লীলমণি মাঝি পিতার নাম: রসরাজ মাঝি বাড়ির নং : এন0132 বয়স : 30 লিঙ্গ : মহিলা	NTO2125672 ফটো উপলব্ধ
727 নাম : মুনকী মাঝি স্বামীর নাম: অর্জুন মাঝি বাড়ির নং : নং039 বয়স : 26 লিঙ্গ : মহিলা	NTO2125953 ফটো উপলব্ধ	728 নাম : রিতা মাঝি পিতার নাম: রুপচাঁদ মাঝি বাড়ির নং : এন0195 বয়স : 23 লিঙ্গ : মহিলা	NTO2125805 ফটো উপলব্ধ	729 নাম : অর্জুন মাঝি পিতার নাম: আদ্রা মাঝি বাড়ির নং : নং0204 বয়স : 23 লিঙ্গ : পুরুষ	NTO2125284 ফটো উপলব্ধ
730 নাম : ফুলচাঁদ মাঝি পিতার নাম: কার্তিক মাঝি বাড়ির নং : নং0208 বয়স : 23 লিঙ্গ : পুরুষ	NTO2125235 ফটো উপলব্ধ	731 নাম : বীজলি মাঝি স্বামীর নাম: নিবরন চন্দ্র মাঝি বাড়ির নং : নং030 বয়স : 26 লিঙ্গ : মহিলা	NTO2125979 ফটো উপলব্ধ	732 নাম : মীনা মাঝি স্বামীর নাম: অজিত কুমার মাঝি বাড়ির নং : n0299 বয়স : 50 লিঙ্গ : মহিলা	NTO2057115 ফটো উপলব্ধ
733 নাম : সীমা মাঝি পিতার নাম: ঘাসিরাম মাঝি বাড়ির নং : N0055 বয়স : 25 লিঙ্গ : মহিলা	NTO2057156 ফটো উপলব্ধ	734 নাম : মিঠুন মাঝি পিতার নাম: সর্দি মাঝি বাড়ির নং : নং121 বয়স : 24 লিঙ্গ : পুরুষ	NTO2057008 ফটো উপলব্ধ	735 নাম : সংগীতা মাঝি স্বামীর নাম: রাজেশ্বর মাঝি বাড়ির নং : n0045 বয়স : 31 লিঙ্গ : মহিলা	NTO2056935 ফটো উপলব্ধ
736 নাম : সুবোধ মাঝি পিতার নাম: লগেন মাঝি বাড়ির নং : নং056 বয়স : 26 লিঙ্গ : পুরুষ	NTO2056984 ফটো উপলব্ধ	737 নাম : রেনুকা মাঝি স্বামীর নাম: মুচিরাম মাঝি বাড়ির নং : n0014 বয়স : 56 লিঙ্গ : মহিলা	NTO1332337 ফটো উপলব্ধ	738 নাম : কামিনি মাঝি স্বামীর নাম: শুকরাম মাঝি বাড়ির নং : n0232 বয়স : 72 লিঙ্গ : মহিলা	NTO2010213 ফটো উপলব্ধ
739 নাম : চৈতন চরন মাঝি পিতার নাম: বিষ্ণু মাঝি বাড়ির নং : n0246 বয়স : 53 লিঙ্গ : পুরুষ	NTO2010361 ফটো উপলব্ধ	740 নাম : রবিন মাঝি পিতার নাম: অনাথ মাঝি বাড়ির নং : n0222 বয়স : 30 লিঙ্গ : পুরুষ	NTO1522978 ফটো উপলব্ধ	741 নাম : গোপীনাথ মাঝি পিতার নাম: ভন্দুরাম মাঝি বাড়ির নং : n0245 বয়স : 35 লিঙ্গ : পুরুষ	NTO0038786 ফটো উপলব্ধ
742 নাম : অনন্তলাল মাঝি পিতার নাম: নকুল মাঝি বাড়ির নং : n0066 বয়স : 81 লিঙ্গ : পুরুষ	NTO2010304 ফটো উপলব্ধ	743 নাম : শক্তিপদ মাঝি পিতার নাম: রেণ্টু মাঝি বাড়ির নং : n0018 বয়স : 45 লিঙ্গ : পুরুষ	DXG1253772 ফটো উপলব্ধ	744 নাম : করুণা মাঝি স্বামীর নাম: অনন্তলাল মাঝি বাড়ির নং : n0232 বয়স : 40 লিঙ্গ : মহিলা	NTO1332311 ফটো উপলব্ধ
745 নাম : সহস্রত মাঝি পিতার নাম: শুকরাম মাঝি বাড়ির নং : বয়স : 43 লিঙ্গ : পুরুষ	DXG2131837 ফটো উপলব্ধ	746 নাম : হরিচরণ মাঝি পিতার নাম: পদক মাঝি বাড়ির নং : n0209 বয়স : 74 লিঙ্গ : পুরুষ	NTO0037234 ফটো উপলব্ধ	747 নাম : নির্মল মাঝি পিতার নাম: শুকরাম মাঝি বাড়ির নং : n0232 বয়স : 37 লিঙ্গ : পুরুষ	NTO1414408 ফটো উপলব্ধ
748 নাম : মুচিরাম মাঝি পিতার নাম: মনসারাম মাঝি বাড়ির নং : n0014 বয়স : 60 লিঙ্গ : পুরুষ	NTO2010221 ফটো উপলব্ধ	749 নাম : বারিষো দেবী স্বামীর নাম: উমেশ চন্দ্র মাঝি বাড়ির নং : নং00 বয়স : 37 লিঙ্গ : মহিলা	NTO1987726 ফটো উপলব্ধ	750 নাম : এতোয়ারী মাঝি স্বামীর নাম: দামুদর মাঝি বাড়ির নং : n0050 বয়স : 53 লিঙ্গ : মহিলা	NTO2010320 ফটো উপলব্ধ

বিধানসভা নির্বাচনক্ষেত্রের নং, নাম : 240-বাঘমুন্ডি
ভাগ নং, নাম : 1-গড়িয়া,টোলাবেলডি,কাঁঠালকুলি

751 নাম : চন্দন মাঝি পিতার নাম: ধনসিং মাঝি বাড়ির নং : নং015 বয়স : 25 লিঙ্গ : পুরুষ	NTO1957943 ফটো উপলব্ধ	752 নাম : বিজয় মাঝি পিতার নাম: নিরঞ্জন মাঝি বাড়ির নং : নং199 বয়স : 25 লিঙ্গ : পুরুষ	NTO1957786 ফটো উপলব্ধ	753 নাম : ধনঞ্জয় মাঝি পিতার নাম: চৈতন চরণ মাঝি বাড়ির নং : নং246 বয়স : 25 লিঙ্গ : পুরুষ	NTO1957828 ফটো উপলব্ধ
754 নাম : শিবানী মাঝি পিতার নাম: সুষ্টিধর মাঝি বাড়ির নং : নং00130 বয়স : 27 লিঙ্গ : মহিলা	NTO1971480 ফটো উপলব্ধ	755 নাম : বিদ্যাসাগর মাঝি পিতার নাম: ভোলানাথ মাঝি বাড়ির নং : 118 বয়স : 25 লিঙ্গ : পুরুষ	NTO1972231 ফটো উপলব্ধ	756 নাম : কনিকা মাঝি পিতার নাম: গোবর্ধন মাঝি বাড়ির নং : নং250 বয়স : 26 লিঙ্গ : মহিলা	NTO1987445 ফটো উপলব্ধ
757 নাম : চিত্তামনী মাঝি স্বামীর নাম: ভূদেব মাঝি বাড়ির নং : নং214 বয়স : 39 লিঙ্গ : মহিলা	NTO1987593 ফটো উপলব্ধ	758 নাম : ভদ্র মাঝি পিতার নাম: দুঃখ মাঝি বাড়ির নং : n0019 বয়স : 44 লিঙ্গ : পুরুষ	DXG1719418 ফটো উপলব্ধ	759 নাম : কুন্তি মাঝি পিতার নাম: কার্তিক চন্দ্র মাঝি বাড়ির নং : n0200 বয়স : 26 লিঙ্গ : মহিলা	NTO1914712 ফটো উপলব্ধ
760 নাম : বালিকা মাঝি স্বামীর নাম: চৈতন চরণ মাঝি বাড়ির নং : n0246 বয়স : 51 লিঙ্গ : মহিলা	NTO2010379 ফটো উপলব্ধ	761 নাম : প্রভুত মাঝি পিতার নাম: পটল মাঝি বাড়ির নং : n0202 বয়স : 32 লিঙ্গ : পুরুষ	NTO1332600 ফটো উপলব্ধ	762 নাম : ধনঞ্জয় মাঝি পিতার নাম: ঘাসিরাম মাঝি বাড়ির নং : n0055 বয়স : 37 লিঙ্গ : পুরুষ	DXG2717601 ফটো উপলব্ধ
763 নাম : উষালতা মাঝি স্বামীর নাম: হরিপদ মাঝি বাড়ির নং : n0040 বয়স : 51 লিঙ্গ : মহিলা	NTO2010254 ফটো উপলব্ধ	764 নাম : লয়েদর মাঝি পিতার নাম: বাবুরাম মাঝি বাড়ির নং : n0055 বয়স : 37 লিঙ্গ : পুরুষ	DXG2717619 ফটো উপলব্ধ	765 নাম : অনন্তলাল মাঝি পিতার নাম: শুকরাম মাঝি বাড়ির নং : n0232 বয়স : 45 লিঙ্গ : পুরুষ	NTO2010205 ফটো উপলব্ধ
766 নাম : জয়ন্তী মাঝি স্বামীর নাম: লক্ষ্মণ চন্দ্র মাঝি বাড়ির নং : n0237 বয়স : 30 লিঙ্গ : মহিলা	NTO1856921 ফটো উপলব্ধ	767 নাম : রুমুন মাঝি স্বামীর নাম: হরিচরণ মাঝি বাড়ির নং : n0209 বয়স : 57 লিঙ্গ : মহিলা	NTO2010288 ফটো উপলব্ধ	768 নাম : ঘাসিরাম মাঝি পিতার নাম: চৌধুরী মাঝি বাড়ির নং : n0055 বয়স : 70 লিঙ্গ : পুরুষ	NTO2010346 ফটো উপলব্ধ
769 নাম : বিজলা মাঝি স্বামীর নাম: বিক্রম মাঝি বাড়ির নং : n0204 বয়স : 54 লিঙ্গ : মহিলা	NTO2010296 ফটো উপলব্ধ	770 নাম : হেমানীবালা মাঝি স্বামীর নাম: হরেকৃষ্ণ মাঝি বাড়ির নং : n0235 বয়স : 43 লিঙ্গ : মহিলা	DXG1720135 ফটো উপলব্ধ	771 নাম : ভন্দ্রাম মাঝি পিতার নাম: সনাতন মাঝি বাড়ির নং : n0196 বয়স : 65 লিঙ্গ : পুরুষ	NTO2010239 ফটো উপলব্ধ
772 নাম : বৃতরী মাঝি স্বামীর নাম: আশারাম মাঝি বাড়ির নং : n0203 বয়স : 67 লিঙ্গ : মহিলা	NTO2010262 ফটো উপলব্ধ	773 নাম : লতিকা মাঝি স্বামীর নাম: ঘাসিরাম মাঝি বাড়ির নং : n0055 বয়স : 54 লিঙ্গ : মহিলা	NTO2010338 ফটো উপলব্ধ	774 নাম : অম্বিকা মাঝি স্বামীর নাম: শক্তিপদ মাঝি বাড়ির নং : n0268 বয়স : 37 লিঙ্গ : মহিলা	DXG2764645 ফটো উপলব্ধ
775 নাম : ভন্দ্রাম মাঝি পিতার নাম: লখিরাম মাঝি বাড়ির নং : n0231 বয়স : 66 লিঙ্গ : পুরুষ	NTO2010270 ফটো উপলব্ধ	776 নাম : সুরনা বেদিয়া পিতার নাম: শশী বেদিয়া বাড়ির নং : n0109 বয়স : 63 লিঙ্গ : পুরুষ	NTO1414515 ফটো উপলব্ধ	777 নাম : শুকুরমনি মাঝি স্বামীর নাম: সুধীর মাঝি বাড়ির নং : n0109 বয়স : 40 লিঙ্গ : মহিলা	NTO1414507 ফটো উপলব্ধ
778 নাম : উকেন মাঝি পিতার নাম: জ্যোতিলাল মাঝি বাড়ির নং : n0110 বয়স : 66 লিঙ্গ : পুরুষ	WB/34/237/021224 ফটো উপলব্ধ	779 নাম : শুকুরমনি মাঝি স্বামীর নাম: উকেন মাঝি বাড়ির নং : n0110 বয়স : 37 লিঙ্গ : মহিলা	DXG2764223 ফটো উপলব্ধ	780 নাম : সুমিত মাঝি পিতার নাম: সুরেন্দ্রনাথ মাঝি বাড়ির নং : n0277 বয়স : 26 লিঙ্গ : পুরুষ	NTO1914605 ফটো উপলব্ধ

বিধানসভা নির্বাচনক্ষেত্রের নং, নাম : 240-বাঘমুন্ডি
ভাগ নং, নাম : 1-গড়িয়া,টোলাবেলডি,কাঁঠালকুলি

781 নাম : পরীক্ষিত মাঝি মায়ের নাম: রমনী মাঝি বাড়ির নং : n0244 বয়স : 44 লিঙ্গ : মহিলা	NT01256809 ফটো উপলব্ধ	782 নাম : ভন্দুরাম মাঝি পিতার নাম: বাবুলাল মাঝি বাড়ির নং : n0245 বয়স : 72 লিঙ্গ : পুরুষ	WB/34/237/021090 ফটো উপলব্ধ	783 নাম : ভাগবত মাঝি পিতার নাম: ভন্দুরাম মাঝি বাড়ির নং : n0245 বয়স : 47 লিঙ্গ : পুরুষ	DXG1174242 ফটো উপলব্ধ
784 নাম : তিজবালা মাঝি স্বামীর নাম: পরীক্ষিত মাঝি বাড়ির নং : n0245 বয়স : 30 লিঙ্গ : মহিলা	NT01638931 ফটো উপলব্ধ	785 নাম : পদ্মালোচন মাঝি পিতার নাম: অমর মাঝি বাড়ির নং : n0046 বয়স : 46 লিঙ্গ : পুরুষ	DXG1252451 ফটো উপলব্ধ	786 নাম : লগেন মাঝি পিতার নাম: গিরীধারী মাঝি বাড়ির নং : n0056 বয়স : 71 লিঙ্গ : পুরুষ	NT02138865 ফটো উপলব্ধ
787 নাম : বুদ্ধদেব মাঝি পিতার নাম: কার্তিক চন্দ্র মাঝি বাড়ির নং : নং0200 বয়স : 23 লিঙ্গ : পুরুষ	NT02125292 ফটো উপলব্ধ	788 নাম : অঞ্জলি মাঝি পিতার নাম: হরেকৃষ্ণ মাঝি বাড়ির নং : নং235 বয়স : 23 লিঙ্গ : মহিলা	NT02126001 ফটো উপলব্ধ	789 নাম : নেপাল মাঝি পিতার নাম: অমর মাঝি বাড়ির নং : n0046 বয়স : 49 লিঙ্গ : পুরুষ	WB/34/237/021408 ফটো উপলব্ধ
790 নাম : মিনা মাঝি স্বামীর নাম: নেপাল মাঝি বাড়ির নং : n0046 বয়স : 42 লিঙ্গ : মহিলা	DXG1719152 ফটো উপলব্ধ	791 নাম : মীনা মাঝি স্বামীর নাম: বৃন্দাবন মাঝি বাড়ির নং : n0247 বয়স : 39 লিঙ্গ : মহিলা	DXG2132603 ফটো উপলব্ধ	792 নাম : মধুসূদন মাঝি পিতার নাম: সোমনাথ মাঝি বাড়ির নং : n0247 বয়স : 50 লিঙ্গ : পুরুষ	DXG1252188 ফটো উপলব্ধ
793 নাম : বৃন্দাবন মাঝি পিতার নাম: সোমনাথ মাঝি বাড়ির নং : n0247 বয়স : 53 লিঙ্গ : পুরুষ	DXG1252378 ফটো উপলব্ধ	794 নাম : নবীন মাঝি পিতার নাম: গনেশ মাঝি বাড়ির নং : n0239 বয়স : 28 লিঙ্গ : পুরুষ	NT01914654 ফটো উপলব্ধ	795 নাম : ফুলশ্রী মাঝি স্বামীর নাম: বিনেশ্বর মাঝি বাড়ির নং : n0233 বয়স : 81 লিঙ্গ : মহিলা	WB/34/237/021101 ফটো উপলব্ধ
796 নাম : উমেশ মাঝি পিতার নাম: বিনেশ্বর মাঝি বাড়ির নং : n0233 বয়স : 62 লিঙ্গ : পুরুষ	WB/34/237/021587 ফটো উপলব্ধ	797 নাম : জয়ন্তি মাঝি স্বামীর নাম: উমেশ মাঝি বাড়ির নং : n0233 বয়স : 57 লিঙ্গ : মহিলা	WB/34/237/021147 ফটো উপলব্ধ	798 নাম : হলধর মাঝি পিতার নাম: জগন্নাথ মাঝি বাড়ির নং : n0228 বয়স : 61 লিঙ্গ : পুরুষ	WB/34/237/021550 ফটো উপলব্ধ
799 নাম : শান্তিবালা মাঝি স্বামীর নাম: হলধর মাঝি বাড়ির নং : n0228 বয়স : 57 লিঙ্গ : মহিলা	WB/34/237/021198 ফটো উপলব্ধ	800 নাম : আষাড়ি মাঝি পিতার নাম: পবন মাঝি বাড়ির নং : n0229 বয়স : 63 লিঙ্গ : পুরুষ	WB/34/237/021689 ফটো উপলব্ধ	801 নাম : দামোদর মাঝি পিতার নাম: ঠাকুরদাস মাঝি বাড়ির নং : এন0119 বয়স : 22 লিঙ্গ : পুরুষ	NT02229870 ফটো উপলব্ধ
802 নাম : বৃথনী মাঝি স্বামীর নাম: অঙ্গদ মাঝি বাড়ির নং : এন0214 বয়স : 27 লিঙ্গ : মহিলা	NT02227908 ফটো উপলব্ধ	803 নাম : প্রভাবতী মাঝি স্বামীর নাম: আষাড়ি মাঝি বাড়ির নং : n0229 বয়স : 56 লিঙ্গ : মহিলা	WB/34/237/021403 ফটো উপলব্ধ	804 নাম : রাশু মাঝি পিতার নাম: আলারাম মাঝি বাড়ির নং : n0230 বয়স : 75 লিঙ্গ : পুরুষ	WB/34/237/021429 ফটো উপলব্ধ
805 নাম : বাসকী মাঝি স্বামীর নাম: রাশু মাঝি বাড়ির নং : n0230 বয়স : 68 লিঙ্গ : মহিলা	WB/34/237/021201 ফটো উপলব্ধ	806 নাম : মনবোধ মাঝি পিতার নাম: রাশু মাঝি বাড়ির নং : n0230 বয়স : 57 লিঙ্গ : পুরুষ	WB/34/237/021607 ফটো উপলব্ধ	807 নাম : রামরতন মাঝি পিতার নাম: রাশু মাঝি বাড়ির নং : n0230 বয়স : 53 লিঙ্গ : পুরুষ	WB/34/237/021446 ফটো উপলব্ধ
808 নাম : বিশকা মাঝি স্বামীর নাম: রামরতন মাঝি বাড়ির নং : n0230 বয়স : 37 লিঙ্গ : মহিলা	DXG2717775 ফটো উপলব্ধ	809 নাম : অহল্যা মাঝি স্বামীর নাম: লখিরাম মাঝি বাড়ির নং : n0231 বয়স : 79 লিঙ্গ : মহিলা	WB/34/237/021172 ফটো উপলব্ধ	810 নাম : উষাবালা মাঝি স্বামীর নাম: ভন্দুরাম মাঝি বাড়ির নং : n0231 বয়স : 61 লিঙ্গ : মহিলা	WB/34/237/021194 ফটো উপলব্ধ

বিধানসভা নির্বাচনক্ষেত্রের নং, নাম : 240-বাঘমুন্ডি
ভাগ নং, নাম : 1-গড়িয়া,টোলাবেলডি,কাঁঠালকুলি

811	NTO1414390	নাম : মনিকা মাঝি স্বামীর নাম: নির্মল মাঝি বাড়ির নং : n0232 বয়স : 33 লিঙ্গ : মহিলা	ফটো উপলব্ধ	812	NTO1923465	নাম : রেখা মাঝি স্বামীর নাম: কৈলাশ চন্দ্র মাঝি বাড়ির নং : n0304 বয়স : 26 লিঙ্গ : মহিলা	ফটো উপলব্ধ	813	NTO1522796	নাম : পুষ্প মাঝি স্বামীর নাম: রাখানাথ মাঝি বাড়ির নং : n0226 বয়স : 33 লিঙ্গ : মহিলা	ফটো উপলব্ধ
814	NTO2580736	নাম : শিব্রাম মাঝি পিতার নাম: রামলগন মাঝি বাড়ির নং : 00 বয়স : 66 লিঙ্গ : পুরুষ	ফটো উপলব্ধ	815	NTO1804426	নাম : জেঠুরাম মাঝি পিতার নাম: সদি মাঝি বাড়ির নং : N0121 বয়স : 27 লিঙ্গ : পুরুষ	ফটো উপলব্ধ	816	WB/34/237/021653	নাম : জগদীশ মাঝি পিতার নাম: রাখহরি মাঝি বাড়ির নং : n0059 বয়স : 51 লিঙ্গ : পুরুষ	ফটো উপলব্ধ
817	NTO1332477	নাম : অজিত কুমার মাঝি পিতার নাম: রামপদ মাঝি বাড়ির নং : n0039 বয়স : 35 লিঙ্গ : পুরুষ	ফটো উপলব্ধ	818	DXG1719491	নাম : কালমনি মাঝি স্বামীর নাম: কুশেন মাঝি বাড়ির নং : n0057 বয়স : 42 লিঙ্গ : মহিলা	ফটো উপলব্ধ	819	WB/34/237/021097	নাম : খিরবালা মাঝি স্বামীর নাম: ফাগুরাম মাঝি বাড়ির নং : n0058 বয়স : 76 লিঙ্গ : মহিলা	ফটো উপলব্ধ
820	NTO1523042	নাম : প্রভাত মাঝি পিতার নাম: ফাগুরাম মাঝি বাড়ির নং : n0058 বয়স : 30 লিঙ্গ : পুরুষ	ফটো উপলব্ধ	821	NTO1414655	নাম : মেঘনাথ বেদিয়া পিতার নাম: রঘুনু বেদিয়া বাড়ির নং : n0058 বয়স : 46 লিঙ্গ : পুরুষ	ফটো উপলব্ধ	822	NTO1804699	নাম : গঙ্গা ধর মাঝি পিতার নাম: তেলু মাঝি বাড়ির নং : n0120 বয়স : 27 লিঙ্গ : পুরুষ	ফটো উপলব্ধ
823	NTO1914456	নাম : রিনা মাঝি স্বামীর নাম: হীরামানিক মাঝি বাড়ির নং : n0300 বয়স : 26 লিঙ্গ : মহিলা	ফটো উপলব্ধ	824	DXG1719160	নাম : আশনি মাঝি পিতার নাম: ইন্দ্রজিত মাঝি বাড়ির নং : n0046 বয়স : 44 লিঙ্গ : মহিলা	ফটো উপলব্ধ	825	WB/34/237/021555	নাম : কুশেন মাঝি পিতার নাম: গিরিধারী মাঝি বাড়ির নং : n0057 বয়স : 57 লিঙ্গ : পুরুষ	ফটো উপলব্ধ
826	NTO2128064	নাম : গুরুচরন মাঝি পিতার নাম: অভিরাম মাঝি বাড়ির নং : n0215 বয়স : 68 লিঙ্গ : পুরুষ	ফটো উপলব্ধ	827	WB/34/237/021697	নাম : ঝগড়রাম মাঝি পিতার নাম: কৃষ্ণচরন মাঝি বাড়ির নং : n0248 বয়স : 71 লিঙ্গ : পুরুষ	ফটো উপলব্ধ	828	WB/34/237/021092	নাম : ললিতাবালা মাঝি স্বামীর নাম: ঝগড়রাম মাঝি বাড়ির নং : n0248 বয়স : 66 লিঙ্গ : মহিলা	ফটো উপলব্ধ
829	NTO1332352	নাম : রাখাগোবিন্দ মাঝি পিতার নাম: ঝগড়রাম মাঝি বাড়ির নং : n0248 বয়স : 32 লিঙ্গ : পুরুষ	ফটো উপলব্ধ	830	NTO1256676	নাম : সাধুচরন মাঝি পিতার নাম: ঝগড়রাম মাঝি বাড়ির নং : n0248 বয়স : 43 লিঙ্গ : পুরুষ	ফটো উপলব্ধ	831	WB/34/237/021134	নাম : মগলী মাঝি স্বামীর নাম: জগবন্ধু মাঝি বাড়ির নং : n0249 বয়স : 51 লিঙ্গ : মহিলা	ফটো উপলব্ধ
832	NTO2411544	নাম : সুরেন্দ্রনাথ মাঝি পিতার নাম: লহরলাল মাঝি বাড়ির নং : n0041 বয়স : 56 লিঙ্গ : পুরুষ	ফটো উপলব্ধ	833	NTO1638816	নাম : অমিত মাঝি পিতার নাম: সুরেন্দ্রনাথ মাঝি বাড়ির নং : n0041 বয়স : 29 লিঙ্গ : পুরুষ	ফটো উপলব্ধ	834	NTO2481448	নাম : ঈসিতা মাঝি পিতার নাম: সুরেন্দ্রনাথ মাঝি বাড়ির নং : এন0041 বয়স : 21 লিঙ্গ : মহিলা	ফটো উপলব্ধ
835	WB/34/237/021705	নাম : গুরুপদ মাঝি পিতার নাম: গঙ্গাধর মাঝি বাড়ির নং : n0042 বয়স : 76 লিঙ্গ : পুরুষ	ফটো উপলব্ধ	836	WB/34/237/021026	নাম : ললিতাবালা মাঝি স্বামীর নাম: গুরুপদ মাঝি বাড়ির নং : n0042 বয়স : 71 লিঙ্গ : মহিলা	ফটো উপলব্ধ	837	NTO1176288	নাম : প্রবোধ কুমার মাঝি পিতার নাম: গুরুপদ মাঝি বাড়ির নং : n0042 বয়স : 36 লিঙ্গ : পুরুষ	ফটো উপলব্ধ
838	NTO0037101	নাম : অবোধ কুমার মাঝি পিতার নাম: গুরুপদ মাঝি বাড়ির নং : n0042 বয়স : 37 লিঙ্গ : পুরুষ	ফটো উপলব্ধ	839	DXG2714509	নাম : হলধর মাঝি পিতার নাম: প্রহ্লাদচন্দ্র মাঝি বাড়ির নং : n0043 বয়স : 56 লিঙ্গ : পুরুষ	ফটো উপলব্ধ	840	DXG2549160	নাম : অনিতা মাঝি স্বামীর নাম: হলধর মাঝি বাড়ির নং : n0043 বয়স : 49 লিঙ্গ : মহিলা	ফটো উপলব্ধ

841	NTO1256742	ফটো উপলব্ধ	842	NTO1332378	ফটো উপলব্ধ	843	DXG2131985	ফটো উপলব্ধ
নাম : মজুত মাঝি স্বামীর নাম : জলধর মাঝি বাড়ির নং : n0043 বয়স : 35 লিঙ্গ : মহিলা			নাম : সরিতা মাঝি স্বামীর নাম : শশধর মাঝি বাড়ির নং : n0043 বয়স : 33 লিঙ্গ : মহিলা			নাম : পুরন্দ মাঝি পিতার নাম : প্রহ্লাদ মাঝি বাড়ির নং : n0043 বয়স : 45 লিঙ্গ : পুরুষ		
844	NTO1414432	ফটো উপলব্ধ	845	WB/34/237/021554	ফটো উপলব্ধ	846	WB/34/237/021042	ফটো উপলব্ধ
নাম : তরুলা মাঝি স্বামীর নাম : পুরন্দ মাঝি বাড়ির নং : n0043 বয়স : 31 লিঙ্গ : মহিলা			নাম : ভুগুরাম মাঝি পিতার নাম : দেবু মাঝি বাড়ির নং : n0044 বয়স : 66 লিঙ্গ : পুরুষ			নাম : বীনা মাঝি স্বামীর নাম : ভুগুরাম মাঝি বাড়ির নং : n0044 বয়স : 61 লিঙ্গ : মহিলা		
847	DXG2549368	ফটো উপলব্ধ	848	DXG2504520	ফটো উপলব্ধ	849	DXG1174390	ফটো উপলব্ধ
নাম : সুধীর কুমার মাঝি পিতার নাম : বঙ্কেশ্বর মাঝি বাড়ির নং : n0045 বয়স : 47 লিঙ্গ : পুরুষ			নাম : জানকী মাঝি স্বামীর নাম : সুধীর কুমার মাঝি বাড়ির নং : n0045 বয়স : 38 লিঙ্গ : মহিলা			নাম : লালু মাঝি পিতার নাম : বঙ্কেশ্বর মাঝি বাড়ির নং : n0045 বয়স : 46 লিঙ্গ : পুরুষ		
850	NTO1086925	ফটো উপলব্ধ	851	DXG1719830	ফটো উপলব্ধ	852	NTO1414481	ফটো উপলব্ধ
নাম : সাবিত্রী মাঝি স্বামীর নাম : লালু মাঝি বাড়ির নং : n0045 বয়স : 35 লিঙ্গ : মহিলা			নাম : নবীন কুমার মাঝি পিতার নাম : বঙ্কেশ্বর মাঝি বাড়ির নং : n0045 বয়স : 42 লিঙ্গ : পুরুষ			নাম : রাজেশ্বর মাঝি পিতার নাম : বঙ্কেশ্বর মাঝি বাড়ির নং : n0045 বয়স : 34 লিঙ্গ : পুরুষ		
853	DXG0044271	ফটো উপলব্ধ	854	NTO1414499	ফটো উপলব্ধ	855	WB/34/237/021650	ফটো উপলব্ধ
নাম : সুবলাবালা মাঝি স্বামীর নাম : বঙ্কেশ্বর মাঝি বাড়ির নং : n0045 বয়স : 61 লিঙ্গ : মহিলা			নাম : যশোদা মাঝি স্বামীর নাম : নবীন কুমার মাঝি বাড়ির নং : n0045 বয়স : 34 লিঙ্গ : মহিলা			নাম : গৌউরচন্দ্র মাঝি পিতার নাম : অমর মাঝি বাড়ির নং : n0046 বয়স : 57 লিঙ্গ : পুরুষ		
856	WB/34/237/021044	ফটো উপলব্ধ	857	DXG1174937	ফটো উপলব্ধ	858	WB/34/237/021513	ফটো উপলব্ধ
নাম : টুসিয়া মাঝি স্বামীর নাম : গৌউরচন্দ্র মাঝি বাড়ির নং : n0046 বয়স : 51 লিঙ্গ : মহিলা			নাম : ইন্দ্রজীত মাঝি পিতার নাম : অমর মাঝি বাড়ির নং : n0046 বয়স : 51 লিঙ্গ : পুরুষ			নাম : শ্যামলী মাঝি স্বামীর নাম : হরিপদ মাঝি বাড়ির নং : n0069 বয়স : 51 লিঙ্গ : মহিলা		
859	WB/34/237/021162	ফটো উপলব্ধ	860	WB/34/237/021413	ফটো উপলব্ধ	861	DXG1719970	ফটো উপলব্ধ
নাম : রমনীবালা মাঝি স্বামীর নাম : ধনঞ্জয় মাঝি বাড়ির নং : n0080 বয়স : 81 লিঙ্গ : মহিলা			নাম : শংকর মাঝি পিতার নাম : ধনঞ্জয় মাঝি বাড়ির নং : n0080 বয়স : 53 লিঙ্গ : পুরুষ			নাম : অলিকাবালা মাঝি স্বামীর নাম : শঙ্কর মাঝি বাড়ির নং : n0080 বয়স : 45 লিঙ্গ : মহিলা		
862	DXG2764157	ফটো উপলব্ধ	863	NTO1638972	ফটো উপলব্ধ	864	DXG2549228	ফটো উপলব্ধ
নাম : উমেশ মাঝি পিতার নাম : ধনঞ্জয় মাঝি বাড়ির নং : n0080 বয়স : 36 লিঙ্গ : পুরুষ			নাম : বাসনি মাঝি স্বামীর নাম : উমেশ মাঝি বাড়ির নং : n0080 বয়স : 32 লিঙ্গ : মহিলা			নাম : ভুখলী মাঝি স্বামীর নাম : কান্তিক মাঝি বাড়ির নং : n0103 বয়স : 71 লিঙ্গ : মহিলা		
865	WB/34/237/021335	ফটো উপলব্ধ	866	DXG2549129	ফটো উপলব্ধ	867	DXG1719194	ফটো উপলব্ধ
নাম : পলু মাঝি স্বামীর নাম : অমরচন্দ্র মাঝি বাড়ির নং : n0104 বয়স : 66 লিঙ্গ : মহিলা			নাম : তিলেশ্বর মাঝি পিতার নাম : অমরচন্দ্র মাঝি বাড়ির নং : n0104 বয়স : 44 লিঙ্গ : পুরুষ			নাম : হেমন্তী বালা মাঝি স্বামীর নাম : তিলেশ্বর মাঝি বাড়ির নং : n0104 বয়স : 42 লিঙ্গ : মহিলা		
868	NTO0036368	ফটো উপলব্ধ	869	NTO1522820	ফটো উপলব্ধ	870	NTO1522879	ফটো উপলব্ধ
নাম : বিনয় কুমার মাঝি পিতার নাম : অমর চন্দ্র মাঝি বাড়ির নং : n0104 বয়স : 38 লিঙ্গ : পুরুষ			নাম : কবিতা মাঝি স্বামীর নাম : বিনয় কুমার মাঝি বাড়ির নং : n0104 বয়স : 35 লিঙ্গ : মহিলা			নাম : কৈলাশ মাঝি পিতার নাম : অমর চন্দ্র মাঝি বাড়ির নং : n0104 বয়স : 36 লিঙ্গ : পুরুষ		

871 নাম : এখনী মাঝি স্বামীর নাম: করমা মাঝি বাড়ির নং : n0105 বয়স : 61 লিঙ্গ : মহিলা	WB/34/237/021747	ফটো উপলব্ধ	872 নাম : গিরীবালা মাঝি স্বামীর নাম: ভীষমা মাঝি বাড়ির নং : n0106 বয়স : 57 লিঙ্গ : মহিলা	WB/34/237/021220	ফটো উপলব্ধ	873 নাম : জিতনী মাঝি পিতার নাম: ভীষমা মাঝি বাড়ির নং : এন0106 বয়স : 21 লিঙ্গ : মহিলা	NTO2464147	ফটো উপলব্ধ
874 নাম : মগলা মাঝি পিতার নাম: দয়ারাম মাঝি বাড়ির নং : n0107 বয়স : 51 লিঙ্গ : পুরুষ	DXG2132322	ফটো উপলব্ধ	875 নাম : দুলারী মাঝি স্বামীর নাম: মগলা মাঝি বাড়ির নং : n0107 বয়স : 43 লিঙ্গ : মহিলা	DXG1719855	ফটো উপলব্ধ	876 নাম : জঙ্গলা মাঝি পিতার নাম: দয়ারাম মাঝি বাড়ির নং : n0107 বয়স : 36 লিঙ্গ : পুরুষ	NTO1522713	ফটো উপলব্ধ
877 নাম : গুলেশ্বরী মাঝি স্বামীর নাম: জঙ্গলা মাঝি বাড়ির নং : n0107 বয়স : 35 লিঙ্গ : মহিলা	NTO1522705	ফটো উপলব্ধ	878 নাম : পলটু মাঝি পিতার নাম: রোহিনা মাঝি বাড়ির নং : n0112 বয়স : 71 লিঙ্গ : পুরুষ	WB/34/237/021589	ফটো উপলব্ধ	879 নাম : মহরী মাঝি স্বামীর নাম: পলটু মাঝি বাড়ির নং : n0112 বয়স : 66 লিঙ্গ : মহিলা	WB/34/237/021210	ফটো উপলব্ধ
880 নাম : বৈদ্যনাথ মাঝি পিতার নাম: কানাই মাঝি বাড়ির নং : n0113 বয়স : 71 লিঙ্গ : পুরুষ	WB/34/237/021575	ফটো উপলব্ধ	881 নাম : সমলী মাঝি স্বামীর নাম: বৈদ্যনাথ মাঝি বাড়ির নং : n0113 বয়স : 66 লিঙ্গ : মহিলা	WB/34/237/021298	ফটো উপলব্ধ	882 নাম : রাইমনী মাঝি স্বামীর নাম: দেবেন্দ্রনাথ মাঝি বাড়ির নং : n0239 বয়স : 48 লিঙ্গ : মহিলা	DXG2717809	ফটো উপলব্ধ
883 নাম : গুন্দল মাঝি স্বামীর নাম: হিকিম মাঝি বাড়ির নং : n0240 বয়স : 66 লিঙ্গ : মহিলা	NTO2508836	ফটো উপলব্ধ	884 নাম : কিংকরচন্দ্র মাঝি পিতার নাম: বুচা মাঝি বাড়ির নং : n0242 বয়স : 74 লিঙ্গ : পুরুষ	WB/34/237/021505	ফটো উপলব্ধ	885 নাম : অঘোধ্যাপ্রসাদ মাঝি পিতার নাম: কিংকরচন্দ্র মাঝি বাড়ির নং : n0242 বয়স : 52 লিঙ্গ : পুরুষ	WB/34/237/021515	ফটো উপলব্ধ
886 নাম : ভোলানাথ মাঝি পিতার নাম: কিংকর চন্দ্র মাঝি বাড়ির নং : n0242 বয়স : 43 লিঙ্গ : পুরুষ	DXG2132082	ফটো উপলব্ধ	887 নাম : সুলেখা মাঝি স্বামীর নাম: ভোলানাথ মাঝি বাড়ির নং : n0242 বয়স : 39 লিঙ্গ : মহিলা	NTO1414523	ফটো উপলব্ধ	888 নাম : দ্রোপদী মাঝি স্বামীর নাম: অঘোধ্যা মাঝি বাড়ির নং : n0242 বয়স : 38 লিঙ্গ : মহিলা	DXG2504637	ফটো উপলব্ধ
889 নাম : কয়লী মাঝি স্বামীর নাম: গোপাল মাঝি বাড়ির নং : n0243 বয়স : 58 লিঙ্গ : মহিলা	WB/34/237/021066	ফটো উপলব্ধ	890 নাম : রাজু মাঝি পিতার নাম: গোপাল মাঝি বাড়ির নং : n0243 বয়স : 34 লিঙ্গ : পুরুষ	NTO1414457	ফটো উপলব্ধ	891 নাম : লিলাবতী মাঝী পিতার নাম: উদ্দরাম মাঝী বাড়ির নং : নং231 বয়স : 24 লিঙ্গ : মহিলা	NTO2057040	ফটো উপলব্ধ
892 নাম : মালতি মাঝি স্বামীর নাম: রাজু মাঝি বাড়ির নং : n0243 বয়স : 32 লিঙ্গ : মহিলা	NTO1414440	ফটো উপলব্ধ	893 নাম : রমনী মাঝি স্বামীর নাম: কালিয়া মাঝি বাড়ির নং : n0244 বয়স : 63 লিঙ্গ : মহিলা	WB/34/237/021068	ফটো উপলব্ধ	894 নাম : রথু মাঝি পিতার নাম: রেংটু মাঝি বাড়ির নং : n0063 বয়স : 28 লিঙ্গ : পুরুষ	NTO1710177	ফটো উপলব্ধ
895 নাম : রাকেশ কুমার মাঝি পিতার নাম: হরিপদ মাঝি বাড়ির নং : n0040 বয়স : 28 লিঙ্গ : পুরুষ	NTO1710201	ফটো উপলব্ধ	896 নাম : বাবুরাম মাঝি পিতার নাম: চৌধুরী মাঝি বাড়ির নং : n0055 বয়স : 73 লিঙ্গ : পুরুষ	WB/34/237/021634	ফটো উপলব্ধ	897 নাম : দশমী মাঝি স্বামীর নাম: লগেন মাঝি বাড়ির নং : n0056 বয়স : 49 লিঙ্গ : মহিলা	DXG1174879	ফটো উপলব্ধ
898 নাম : সোনু মাঝি পিতার নাম: সুরনা বেদিয়া বাড়ির নং : n0109 বয়স : 28 লিঙ্গ : পুরুষ	NTO1710136	ফটো উপলব্ধ	899 নাম : গীতা মাঝি পিতার নাম: সুরেন্দ্র নাথ মাঝি বাড়ির নং : এন0109 বয়স : 22 লিঙ্গ : মহিলা	NTO2438315	ফটো উপলব্ধ	900 নাম : আনন্দ মাঝি পিতার নাম: বুচু মাঝি বাড়ির নং : n0021 বয়স : 28 লিঙ্গ : পুরুষ	NTO1710144	ফটো উপলব্ধ

বিধানসভা নির্বাচনক্ষেত্রের নং, নাম : 240-বাঘমুন্ডি
ভাগ নং, নাম : 1-গড়িয়া,টোলাবেলডি,কাঁঠালকুলি

901 নাম : সজাতা মাঝি স্বামীর নাম: চন্দ্রকান্ত মাঝি বাড়ির নং : N0018 বয়স : 33 লিঙ্গ : মহিলা	NTO1804467 ফটো উপলব্ধ	902 নাম : রাজকুমার মাঝি পিতার নাম: হেমন্ত মাঝি বাড়ির নং : N0035 বয়স : 27 লিঙ্গ : পুরুষ	NTO1804541 ফটো উপলব্ধ	903 নাম : কার্তিক মাঝি পিতার নাম: মহাদেব মাঝি বাড়ির নং : n0051 বয়স : 70 লিঙ্গ : পুরুষ	NTO2413532 ফটো উপলব্ধ
904 নাম : কেশরী মাঝি স্বামীর নাম: কার্তিক মাঝি বাড়ির নং : n0051 বয়স : 66 লিঙ্গ : মহিলা	WB/34/237/021027 ফটো উপলব্ধ	905 নাম : বিলাশী মাঝি স্বামীর নাম: ভাদরি মাঝি বাড়ির নং : n0052 বয়স : 61 লিঙ্গ : মহিলা	WB/34/237/021290 ফটো উপলব্ধ	906 নাম : সহদেব মাঝি মায়ের নাম: বিলাশী মাঝি বাড়ির নং : n0052 বয়স : 32 লিঙ্গ : পুরুষ	NTO1522747 ফটো উপলব্ধ
907 নাম : গোলকনাথ মাঝি পিতার নাম: ভাদুড়ি মাঝি বাড়ির নং : n0052 বয়স : 38 লিঙ্গ : পুরুষ	DXG2717593 ফটো উপলব্ধ	908 নাম : গীতা মাঝি স্বামীর নাম: গোলক নাথ মাঝি বাড়ির নং : n0052 বয়স : 31 লিঙ্গ : মহিলা	NTO1638949 ফটো উপলব্ধ	909 নাম : বিরেন মাঝি পিতার নাম: রামকৃষ্ণ মাঝি বাড়ির নং : n0053 বয়স : 55 লিঙ্গ : পুরুষ	WB/34/237/021529 ফটো উপলব্ধ
910 নাম : শুকনি মাঝি স্বামীর নাম: বীরেন মাঝি বাড়ির নং : n0053 বয়স : 44 লিঙ্গ : মহিলা	DXG2132553 ফটো উপলব্ধ	911 নাম : করমী মাঝি স্বামীর নাম: মুচিরাম মাঝি বাড়ির নং : n0054 বয়স : 55 লিঙ্গ : মহিলা	WB/34/237/021072 ফটো উপলব্ধ	912 নাম : কৌশল্যা দাস স্বামীর নাম: কর্ণ দাস বাড়ির নং : এন0024 বয়স : 25 লিঙ্গ : মহিলা	ILY1967876 ফটো উপলব্ধ
913 নাম : রেবতী মাঝি স্বামীর নাম: বাবুরাম মাঝি বাড়ির নং : n0055 বয়স : 56 লিঙ্গ : মহিলা	WB/34/237/021067 ফটো উপলব্ধ	914 নাম : শান্তি মাঝি স্বামীর নাম: নেতুরাম মাঝি বাড়ির নং : n0055 বয়স : 45 লিঙ্গ : মহিলা	DXG1174259 ফটো উপলব্ধ	915 নাম : লুখু প্রসাদ মাঝি পিতার নাম: সাধু চরণ মাঝি বাড়ির নং : n0205 বয়স : 29 লিঙ্গ : পুরুষ	NTO1710037 ফটো উপলব্ধ
916 নাম : যতীন্দ্র নাথ মাঝি পিতার নাম: রামপ্রসাদ মাঝি বাড়ির নং : n0207 বয়স : 28 লিঙ্গ : পুরুষ	NTO1710045 ফটো উপলব্ধ	917 নাম : হীরামানিক মাঝি পিতার নাম: মুচিরাম মাঝি বাড়ির নং : n0213 বয়স : 28 লিঙ্গ : পুরুষ	NTO1710052 ফটো উপলব্ধ	918 নাম : ভোলানাথ মাঝি পিতার নাম: হরিচরণ মাঝি বাড়ির নং : n0209 বয়স : 28 লিঙ্গ : পুরুষ	NTO1710060 ফটো উপলব্ধ
919 নাম : বিনতী মাঝি স্বামীর নাম: পঞ্চানন মাঝি বাড়ির নং : n0206 বয়স : 36 লিঙ্গ : মহিলা	DXG2717759 ফটো উপলব্ধ	920 নাম : বিরশী মাঝি স্বামীর নাম: ভাগবত মাঝি বাড়ির নং : n0245 বয়স : 35 লিঙ্গ : মহিলা	NTO1044437 ফটো উপলব্ধ	921 নাম : সঙ্গিতা মাঝি স্বামীর নাম: মেঘনাথ মাঝি বাড়ির নং : n0058 বয়স : 38 লিঙ্গ : মহিলা	NTO1332501 ফটো উপলব্ধ
922 নাম : ফাল্পুনী মাঝি পিতার নাম: সুনীল চন্দ্র মাঝি বাড়ির নং : n0205 বয়স : 26 লিঙ্গ : পুরুষ	NTO1914696 ফটো উপলব্ধ	923 নাম : রবিন্দ্রনাথ মাঝি পিতার নাম: ভন্দুরাম মাঝি বাড়ির নং : n0196 বয়স : 26 লিঙ্গ : পুরুষ	NTO1914704 ফটো উপলব্ধ	924 নাম : বীনা মাঝি পিতার নাম: নিরঞ্জন মাঝি বাড়ির নং : n0199 বয়স : 26 লিঙ্গ : মহিলা	NTO1914720 ফটো উপলব্ধ
925 নাম : শক্তি মাঝি পিতার নাম: ভগীরথ মাঝি বাড়ির নং : n0230 বয়স : 26 লিঙ্গ : পুরুষ	NTO1914738 ফটো উপলব্ধ	926 নাম : সুতোচনা মাঝি পিতার নাম: হরিচরণ মাঝি বাড়ির নং : n0209 বয়স : 26 লিঙ্গ : মহিলা	NTO1914746 ফটো উপলব্ধ	927 নাম : বেনুলাল মাঝি পিতার নাম: সাধুচরণ মাঝি বাড়ির নং : n0205 বয়স : 26 লিঙ্গ : পুরুষ	NTO1914761 ফটো উপলব্ধ
928 নাম : হরেকৃষ্ণ মাঝি পিতার নাম: প্রেমনাথ মাঝি বাড়ির নং : n0235 বয়স : 51 লিঙ্গ : পুরুষ	WB/34/237/021730 ফটো উপলব্ধ	929 নাম : ভাগ্যবতী মাঝি পিতার নাম: হরে কৃষ্ণ মাঝি বাড়ির নং : এন0235 বয়স : 20 লিঙ্গ : মহিলা	NTO2438422 ফটো উপলব্ধ	930 নাম : সন্ধ্যা মাঝি স্বামীর নাম: নকুল চন্দ্র মাঝি বাড়ির নং : n0120 বয়স : 38 লিঙ্গ : মহিলা	NTO1804780 ফটো উপলব্ধ

বিধানসভা নির্বাচনক্ষেত্রের নং, নাম : 240-বাঘমুন্ডি
ভাগ নং, নাম : 1-গড়িয়া,টোলাবেলডি,কাঁঠালকুলি

931	NTO1804715	ফটো উপলব্ধ	932	NTO1804723	ফটো উপলব্ধ	933	NTO1804731	ফটো উপলব্ধ
নাম : সুক্রী মাঝি স্বামীর নাম: ঝলকু মাঝি বাড়ির নং : N0052 বয়স : 33 লিঙ্গ : মহিলা			নাম : গোপী মাঝি পিতার নাম: ভাদরী মাঝি বাড়ির নং : N0052 বয়স : 29 লিঙ্গ : পুরুষ			নাম : নুনিবালা মাঝি স্বামীর নাম: জীতেন্দ্রনাথ মাঝি বাড়ির নং : n0113 বয়স : 29 লিঙ্গ : মহিলা		
934	NTO1804749	ফটো উপলব্ধ	935	NTO1804632	ফটো উপলব্ধ	936	NTO1804640	ফটো উপলব্ধ
নাম : ধরন মাঝি পিতার নাম: করুমা মাঝি বাড়ির নং : n0105 বয়স : 30 লিঙ্গ : পুরুষ			নাম : বৃথনী মাঝি স্বামীর নাম: মহেশ চন্দ্র মাঝি বাড়ির নং : N0203 বয়স : 29 লিঙ্গ : মহিলা			নাম : ললিতা মাঝি স্বামীর নাম: প্রভাত মাঝি বাড়ির নং : N0058 বয়স : 27 লিঙ্গ : মহিলা		
937	WB/34/237/021102	ফটো উপলব্ধ	938	NTO1414424	ফটো উপলব্ধ	939	NTO1332139	ফটো উপলব্ধ
নাম : ভুটকিবালা মাঝি স্বামীর নাম: শম্ভুনাথ মাঝি বাড়ির নং : n0237 বয়স : 63 লিঙ্গ : মহিলা			নাম : ভবানী মাঝি পিতার নাম: শম্ভুনাথ মাঝি বাড়ির নং : n0237 বয়স : 35 লিঙ্গ : পুরুষ			নাম : লক্ষন চন্দ্র মাঝি পিতার নাম: সোনারাম মাঝি বাড়ির নং : n0237 বয়স : 35 লিঙ্গ : পুরুষ		
940	NTO1804608	ফটো উপলব্ধ	941	NTO1804616	ফটো উপলব্ধ	942	DXG2549384	ফটো উপলব্ধ
নাম : পরেশ মাঝি পিতার নাম: কেশু মাঝি বাড়ির নং : N0030 বয়স : 27 লিঙ্গ : পুরুষ			নাম : রহিত মাঝি পিতার নাম: নিতাই মাঝি বাড়ির নং : N0120 বয়স : 28 লিঙ্গ : পুরুষ			নাম : চিত্ত মাঝি পিতার নাম: দয়াল মাঝি বাড়ির নং : n0238 বয়স : 54 লিঙ্গ : পুরুষ		
943	NTO2495679	ফটো উপলব্ধ	944	WB/34/237/021551	ফটো উপলব্ধ	945	WB/34/237/021266	ফটো উপলব্ধ
নাম : কাংশ্রে মাঝি পিতার নাম: দয়াল মাঝি বাড়ির নং : n0238 বয়স : 51 লিঙ্গ : পুরুষ			নাম : গনেশ মাঝি পিতার নাম: প্রধান মাঝি বাড়ির নং : n0239 বয়স : 67 লিঙ্গ : পুরুষ			নাম : টুসিয়া মাঝি স্বামীর নাম: গনেশ মাঝি বাড়ির নং : n0239 বয়স : 61 লিঙ্গ : মহিলা		
946	DXG1174366	ফটো উপলব্ধ	947	DXG1174374	ফটো উপলব্ধ	948	NTO1522812	ফটো উপলব্ধ
নাম : সবিতা মাঝি স্বামীর নাম: জগদীশ মাঝি বাড়ির নং : n0059 বয়স : 47 লিঙ্গ : মহিলা			নাম : সেউকি মাঝি পিতার নাম: রামনাথ মাঝি বাড়ির নং : n0059 বয়স : 46 লিঙ্গ : মহিলা			নাম : সুমিত্রা মাঝি স্বামীর নাম: সেউকি মাঝি বাড়ির নং : n0059 বয়স : 31 লিঙ্গ : মহিলা		
949	NTO1522697	ফটো উপলব্ধ	950	WB/34/237/021163	ফটো উপলব্ধ	951	NTO1414374	ফটো উপলব্ধ
নাম : রাধা গরুই স্বামীর নাম: রমেশ চন্দ্র গরুই বাড়ির নং : n0059 বয়স : 30 লিঙ্গ : মহিলা			নাম : চঞ্চলা মাঝি স্বামীর নাম: লখিয়া মাঝি বাড়ির নং : n0061 বয়স : 66 লিঙ্গ : মহিলা			নাম : শ্রীপদ মাঝি পিতার নাম: লখিয়ারাম মাঝি বাড়ির নং : n0061 বয়স : 34 লিঙ্গ : পুরুষ		
952	NTO2483998	ফটো উপলব্ধ	953	WB/34/237/021562	ফটো উপলব্ধ	954	WB/34/237/021074	ফটো উপলব্ধ
নাম : ববিতা মাঝি পিতার নাম: লখিয়া মাঝি বাড়ির নং : এন0061 বয়স : 23 লিঙ্গ : মহিলা			নাম : রিঙটু মাঝি পিতার নাম: পান্ডব মাঝি বাড়ির নং : n0063 বয়স : 57 লিঙ্গ : পুরুষ			নাম : রুপেন মাঝি স্বামীর নাম: রিঙটু মাঝি বাড়ির নং : n0063 বয়স : 53 লিঙ্গ : মহিলা		
955	NTO2468460	ফটো উপলব্ধ	956	WB/34/237/021077	ফটো উপলব্ধ	957	DXG1253269	ফটো উপলব্ধ
নাম : আশু মাঝি পিতার নাম: রিঙটু মাঝি বাড়ির নং : এন0063 বয়স : 20 লিঙ্গ : পুরুষ			নাম : সুমন মাঝি স্বামীর নাম: অঘনু মাঝি বাড়ির নং : n0064 বয়স : 71 লিঙ্গ : মহিলা			নাম : কৃষ্ণকান্ত মাঝি পিতার নাম: অঘনু মাঝি বাড়ির নং : n0064 বয়স : 43 লিঙ্গ : পুরুষ		
958	NTO1332170	ফটো উপলব্ধ	959	DXG2764173	ফটো উপলব্ধ	960	WB/34/237/021071	ফটো উপলব্ধ
নাম : পবিত্রা মাঝি স্বামীর নাম: কৃষ্ণকান্ত মাঝি বাড়ির নং : n0064 বয়স : 34 লিঙ্গ : মহিলা			নাম : ফালগুনী মুড়া পিতার নাম: যোগিয়া মুড়া বাড়ির নং : n0064 বয়স : 36 লিঙ্গ : পুরুষ			নাম : বিপতী মাঝি স্বামীর নাম: মেঘুরাম মাঝি বাড়ির নং : n0065 বয়স : 76 লিঙ্গ : মহিলা		

বিধানসভা নির্বাচনক্ষেত্রের নং, নাম : 240-বাঘমুন্ডি
ভাগ নং, নাম : 1-গড়িয়া,টোলাবেলডি,কাঁঠালকুলি

961 নাম : লুধীর মাঝি পিতার নাম: মেঘুরাম মাঝি বাড়ির নং : n0065 বয়স : 49 লিঙ্গ : পুরুষ	WB/34/237/021419	ফটো উপলব্ধ	962 নাম : নুনীবালা মাঝি স্বামীর নাম: লুধীর মাঝি বাড়ির নং : n0065 বয়স : 33 লিঙ্গ : মহিলা	NT01639053	ফটো উপলব্ধ	963 নাম : সুধীর মাঝি পিতার নাম: মেঘুরাম মাঝি বাড়ির নং : n0065 বয়স : 49 লিঙ্গ : পুরুষ	NT00038737	ফটো উপলব্ধ
964 নাম : অঞ্জলি কুমারী মাঝি স্বামীর নাম: গোবিন্দ মাঝি বাড়ির নং : n0066 বয়স : 32 লিঙ্গ : মহিলা	NT01638964	ফটো উপলব্ধ	965 নাম : রবীন্দ্রনাথ মাঝি পিতার নাম: অনন্তলাল মাঝি বাড়ির নং : n0066 বয়স : 34 লিঙ্গ : পুরুষ	NT01332444	ফটো উপলব্ধ	966 নাম : গুড়িয়া কুমারী স্বামীর নাম: রবীন্দ্র নাথ মাঝি বাড়ির নং : এন0066 বয়স : 22 লিঙ্গ : মহিলা	NT02459212	ফটো উপলব্ধ
967 নাম : হরিপদ মাঝি পিতার নাম: যুগল মাঝি বাড়ির নং : n0069 বয়স : 56 লিঙ্গ : পুরুষ	DXG2132579	ফটো উপলব্ধ	968 নাম : সরলনা মাঝি স্বামীর নাম: মনসারাম মাঝি বাড়ির নং : n0012 বয়স : 69 লিঙ্গ : মহিলা	WB/34/237/021128	ফটো উপলব্ধ	969 নাম : শুভদ্রা মাঝি স্বামীর নাম: পাড়িয়া মাঝি বাড়ির নং : n0035 বয়স : 51 লিঙ্গ : মহিলা	DXG2549285	ফটো উপলব্ধ
970 নাম : করমচাঁদ মাঝি পিতার নাম: বরলগন মাঝি বাড়ির নং : n0037 বয়স : 78 লিঙ্গ : পুরুষ	NT02513398	ফটো উপলব্ধ	971 নাম : ফেকুরাম মাঝি পিতার নাম: দুর্গাচরন মাঝি বাড়ির নং : n0038 বয়স : 53 লিঙ্গ : পুরুষ	WB/34/237/021196	ফটো উপলব্ধ	972 নাম : ঝমনী মাঝি স্বামীর নাম: ফেকুরাম মাঝি বাড়ির নং : n0038 বয়স : 40 লিঙ্গ : মহিলা	DXG2717577	ফটো উপলব্ধ
973 নাম : নারায়ন চন্দ্র মাঝি পিতার নাম: দুর্গাচরন মাঝি বাড়ির নং : n0038 বয়স : 41 লিঙ্গ : পুরুষ	NT01523018	ফটো উপলব্ধ	974 নাম : শ্রীপদ মাঝি পিতার নাম: গঙ্গাধর মাঝি বাড়ির নং : n0039 বয়স : 73 লিঙ্গ : পুরুষ	DXG1719558	ফটো উপলব্ধ	975 নাম : নির্মালা মাঝি স্বামীর নাম: শ্রীপদ মাঝি বাড়ির নং : n0039 বয়স : 66 লিঙ্গ : মহিলা	DXG1719566	ফটো উপলব্ধ
976 নাম : রামপদ মাঝি পিতার নাম: গঙ্গাধর মাঝি বাড়ির নং : n0039 বয়স : 66 লিঙ্গ : পুরুষ	WB/34/237/021154	ফটো উপলব্ধ	977 নাম : সোনিয়া মাঝি স্বামীর নাম: অজিত কুমার মাঝি বাড়ির নং : n0039 বয়স : 32 লিঙ্গ : মহিলা	NT01414705	ফটো উপলব্ধ	978 নাম : অর্জুন মাঝি পিতার নাম: রামপদ মাঝি বাড়ির নং : n0039 বয়স : 35 লিঙ্গ : পুরুষ	NT01414689	ফটো উপলব্ধ
979 নাম : মুকেশ মাঝি পিতার নাম: হরিপদ মাঝি বাড়ির নং : n0040 বয়স : 30 লিঙ্গ : পুরুষ	NT01638758	ফটো উপলব্ধ	980 নাম : ভূদেব মাঝি পিতার নাম: হরিয়া মাঝি বাড়ির নং : n0214 বয়স : 33 লিঙ্গ : পুরুষ	NT01332543	ফটো উপলব্ধ	981 নাম : রাজু মাঝি পিতার নাম: গুরুচরন মাঝি বাড়ির নং : n0215 বয়স : 38 লিঙ্গ : পুরুষ	DXG2504645	ফটো উপলব্ধ
982 নাম : বালিকা মাঝি স্বামীর নাম: রাজু মাঝি বাড়ির নং : n0215 বয়স : 38 লিঙ্গ : মহিলা	DXG2504611	ফটো উপলব্ধ	983 নাম : শ্রীমন্ত মাঝি পিতার নাম: মাতলা মাঝি বাড়ির নং : n0216 বয়স : 77 লিঙ্গ : পুরুষ	WB/34/237/021619	ফটো উপলব্ধ	984 নাম : কুসুমী মাঝি স্বামীর নাম: শ্রীমন্ত মাঝি বাড়ির নং : n0216 বয়স : 71 লিঙ্গ : মহিলা	WB/34/237/021485	ফটো উপলব্ধ
985 নাম : কৃষ্ণ মাঝি পিতার নাম: শ্রীমন্ত মাঝি বাড়ির নং : n0216 বয়স : 51 লিঙ্গ : পুরুষ	WB/34/237/021639	ফটো উপলব্ধ	986 নাম : বসন্ত মাঝি পিতার নাম: শ্রীমন্ত মাঝি বাড়ির নং : n0216 বয়স : 49 লিঙ্গ : পুরুষ	DXG1253558	ফটো উপলব্ধ	987 নাম : বীনা মাঝি স্বামীর নাম: কৃষ্ণচন্দ্র মাঝি বাড়ির নং : n0221 বয়স : 37 লিঙ্গ : মহিলা	DXG2717817	ফটো উপলব্ধ
988 নাম : গুনধর মাঝি পিতার নাম: ভৈরব মাঝি বাড়ির নং : n0217 বয়স : 51 লিঙ্গ : পুরুষ	WB/34/237/021572	ফটো উপলব্ধ	989 নাম : পানশুরী মাঝি স্বামীর নাম: বিরসাই মাঝি বাড়ির নং : n0220 বয়স : 73 লিঙ্গ : মহিলা	WB/34/237/021203	ফটো উপলব্ধ	990 নাম : সনাতন মাঝি পিতার নাম: জটলু মাঝি বাড়ির নং : n0221 বয়স : 55 লিঙ্গ : পুরুষ	NT02410868	ফটো উপলব্ধ

991 নাম : পরিক্ষিত মাঝি পিতার নাম: ভন্দুরাম মাঝি বাড়ির নং : n0245 বয়স : 45 লিঙ্গ : পুরুষ	DXG1719475 ফটো উপলব্ধ	992 নাম : রবি মাঝি পিতার নাম: বৈজনাথ মাঝি বাড়ির নং : n0201 বয়স : 56 লিঙ্গ : পুরুষ	WB/34/237/021641 ফটো উপলব্ধ	993 নাম : মঙ্গল চন্দ্র মাঝি পিতার নাম: আমিন মাঝি বাড়ির নং : n0202 বয়স : 64 লিঙ্গ : পুরুষ	NT00036509 ফটো উপলব্ধ
994 নাম : রিতা মাঝি স্বামীর নাম: মঙ্গল চন্দ্র মাঝি বাড়ির নং : n0202 বয়স : 41 লিঙ্গ : মহিলা	DXG2549152 ফটো উপলব্ধ	995 নাম : দেবেন্দ্রনাথ মাঝি পিতার নাম: পটল চন্দ্র মাঝি বাড়ির নং : n0202 বয়স : 30 লিঙ্গ : পুরুষ	NT01638998 ফটো উপলব্ধ	996 নাম : তুলসী দাস মাঝি পিতার নাম: আশারাম মাঝি বাড়ির নং : n0203 বয়স : 42 লিঙ্গ : পুরুষ	DXG1719301 ফটো উপলব্ধ
997 নাম : অনুপমা মাঝি স্বামীর নাম: খিরধর মাঝি বাড়ির নং : n0029 বয়স : 29 লিঙ্গ : মহিলা	NT01710540 ফটো উপলব্ধ	998 নাম : হরিপদ মাঝি পিতার নাম: গঙ্গাধর মাঝি বাড়ির নং : n0040 বয়স : 61 লিঙ্গ : পুরুষ	WB/34/237/021679 ফটো উপলব্ধ	999 নাম : জলধর মাঝি পিতার নাম: প্রহ্লাদ চন্দ্র মাঝি বাড়ির নং : n0043 বয়স : 53 লিঙ্গ : পুরুষ	WB/34/237/021669 ফটো উপলব্ধ
1000 নাম : দেশমি মাঝি স্বামীর নাম: পুণ্ডিয়া মাঝি বাড়ির নং : n0274 বয়স : 69 লিঙ্গ : মহিলা	NT01710474 ফটো উপলব্ধ	1001 নাম : পুণ্ডিয়া মাঝি পিতার নাম: দয়লু মাঝি বাড়ির নং : n0273 বয়স : 72 লিঙ্গ : পুরুষ	NT01710466 ফটো উপলব্ধ	1002 নাম : ফুদুলা মাঝি স্বামীর নাম: সম্ভত মাঝি বাড়ির নং : বয়স : 30 লিঙ্গ : মহিলা	NT01710458 ফটো উপলব্ধ
1003 নাম : রজনী মাঝি স্বামীর নাম: গনেশ মাঝি বাড়ির নং : n0236 বয়স : 30 লিঙ্গ : মহিলা	NT01710441 ফটো উপলব্ধ	1004 নাম : তারা মাঝি স্বামীর নাম: শক্তিপদ মাঝি বাড়ির নং : n0234 বয়স : 33 লিঙ্গ : মহিলা	NT01710425 ফটো উপলব্ধ	1005 নাম : ভৃগুরাম মাঝি পিতার নাম: দলু মাঝি বাড়ির নং : n0141 বয়স : 77 লিঙ্গ : পুরুষ	WB/34/237/021145 ফটো উপলব্ধ
1006 নাম : অর্জুন মাঝি পিতার নাম: ভৃগুরাম মাঝি বাড়ির নং : n0044 বয়স : 28 লিঙ্গ : পুরুষ	NT01795764 ফটো উপলব্ধ	1007 নাম : রীনা মাঝি স্বামীর নাম: বসন্ত মাঝি বাড়ির নং : n0216 বয়স : 33 লিঙ্গ : মহিলা	NT01710409 ফটো উপলব্ধ	1008 নাম : বুনকী মাঝি স্বামীর নাম: লহোদর মাঝি বাড়ির নং : n0055 বয়স : 30 লিঙ্গ : মহিলা	NT01710391 ফটো উপলব্ধ
1009 নাম : কুন্তু মাঝি স্বামীর নাম: গুণধর মাঝি বাড়ির নং : n0217 বয়স : 33 লিঙ্গ : মহিলা	NT01710383 ফটো উপলব্ধ	1010 নাম : সুদন মাঝি স্বামীর নাম: সিদ্ধেশ্বর মাঝি বাড়ির নং : n0129 বয়স : 40 লিঙ্গ : মহিলা	NT01710375 ফটো উপলব্ধ	1011 নাম : লালু মাঝি পিতার নাম: শিবচরণ মাঝি বাড়ির নং : n0272 বয়স : 50 লিঙ্গ : পুরুষ	NT01710367 ফটো উপলব্ধ
1012 নাম : ভাদু মাঝি পিতার নাম: মনীরাং মাঝি বাড়ির নং : n0128 বয়স : 30 লিঙ্গ : মহিলা	NT01710334 ফটো উপলব্ধ	1013 নাম : নন্দলাল মাঝি পিতার নাম: বাবুরাম মাঝি বাড়ির নং : n0055 বয়স : 30 লিঙ্গ : পুরুষ	NT01710326 ফটো উপলব্ধ	1014 নাম : অঙ্গদ মাঝি পিতার নাম: হরিদাস মাঝি বাড়ির নং : n0214 বয়স : 30 লিঙ্গ : পুরুষ	NT01710318 ফটো উপলব্ধ
1015 নাম : মমিতা মাঝি পিতার নাম: অজিত কুমার মাঝি বাড়ির নং : n0271 বয়স : 32 লিঙ্গ : মহিলা	NT01710300 ফটো উপলব্ধ	1016 নাম : শান্তা মাঝি পিতার নাম: অজিত কুমার মাঝি বাড়ির নং : n0270 বয়স : 30 লিঙ্গ : মহিলা	NT01710292 ফটো উপলব্ধ	1017 নাম : রুমা মাঝি স্বামীর নাম: অখিলেশ্বর মাঝি বাড়ির নং : n0043 বয়স : 29 লিঙ্গ : মহিলা	NT01710284 ফটো উপলব্ধ
1018 নাম : বাসন্তী মাঝি স্বামীর নাম: সাধুচরণ মাঝি বাড়ির নং : n0248 বয়স : 32 লিঙ্গ : মহিলা	NT01710276 ফটো উপলব্ধ	1019 নাম : মনোজ কুমার বেদিয়া পিতার নাম: অম্বু বেদিয়া বাড়ির নং : n0064 বয়স : 28 লিঙ্গ : পুরুষ	NT01710268 ফটো উপলব্ধ	1020 নাম : সরোজ কান্তি মাঝি পিতার নাম: হলধর মাঝি বাড়ির নং : N0043 বয়স : 27 লিঙ্গ : পুরুষ	NT01804319 ফটো উপলব্ধ

বিধানসভা নির্বাচনক্ষেত্রের নং, নাম : 240-বাঘমুন্ডি
ভাগ নং, নাম : 1-গড়িয়া,টোলাবেলডি,কাঁঠালকুলি

1021 নাম : লক্ষণ মাঝি পিতার নাম: কালীপদ মাঝি বাড়ির নং : N0244 বয়স : 34 লিঙ্গ : পুরুষ	NT01804327 ফটো উপলব্ধ	1022 নাম : জয়ন্ত মাঝি পিতার নাম: ভগীরথ মাঝি বাড়ির নং : N0208 বয়স : 27 লিঙ্গ : পুরুষ	NT01804335 ফটো উপলব্ধ	1023 নাম : জগবন্ধু মাঝি পিতার নাম: দুবরাজ মাঝি বাড়ির নং : N0249 বয়স : 56 লিঙ্গ : পুরুষ	NT01804434 ফটো উপলব্ধ
1024 নাম : মনোহর মাঝি পিতার নাম: সুনীল চন্দ্র মাঝি বাড়ির নং : N0205 বয়স : 27 লিঙ্গ : পুরুষ	NT01804442 ফটো উপলব্ধ	1025 নাম : মালতী মাঝি স্বামীর নাম: সনাতন মাঝি বাড়ির নং : n0221 বয়স : 38 লিঙ্গ : মহিলা	DXG2549467 ফটো উপলব্ধ	1026 নাম : সঞ্জিতা মাঝি স্বামীর নাম: রাজেন্দ্রনাথ মাঝি বাড়ির নং : n0105 বয়স : 31 লিঙ্গ : মহিলা	NT01795806 ফটো উপলব্ধ
1027 নাম : শিলা মাঝি পিতার নাম: করম মাঝি বাড়ির নং : এন0105 বয়স : 21 লিঙ্গ : মহিলা	NT02455905 ফটো উপলব্ধ	1028 নাম : রোহিদাস মাঝি পিতার নাম: করমা মাঝি বাড়ির নং : এন0105 বয়স : 20 লিঙ্গ : পুরুষ	NT02438521 ফটো উপলব্ধ	1029 নাম : গোবর্দ্ধন মাঝি পিতার নাম: দুবরাজ মাঝি বাড়ির নং : n0250 বয়স : 61 লিঙ্গ : পুরুষ	WB/34/237/021652 ফটো উপলব্ধ
1030 নাম : রাজবালা মাঝি স্বামীর নাম: গোবর্দ্ধন মাঝি বাড়ির নং : n0250 বয়স : 56 লিঙ্গ : মহিলা	WB/34/237/021219 ফটো উপলব্ধ	1031 নাম : কাঞ্চন মাঝি পিতার নাম: দুবরাজ মাঝি বাড়ির নং : n0250 বয়স : 51 লিঙ্গ : পুরুষ	WB/34/237/021623 ফটো উপলব্ধ	1032 নাম : সনিয়া মাঝি স্বামীর নাম: কাঞ্চন মাঝি বাড়ির নং : n0250 বয়স : 42 লিঙ্গ : মহিলা	DXG1719434 ফটো উপলব্ধ
1033 নাম : মেখনী মাঝি স্বামীর নাম: সহরই মাঝি বাড়ির নং : n0254 বয়স : 66 লিঙ্গ : মহিলা	DXG1719699 ফটো উপলব্ধ	1034 নাম : রাজেন মাঝি পিতার নাম: সহরই মাঝি বাড়ির নং : n0254 বয়স : 49 লিঙ্গ : পুরুষ	DXG1252121 ফটো উপলব্ধ	1035 নাম : দিপক মাঝি পিতার নাম: সহরই মাঝি বাড়ির নং : n0254 বয়স : 37 লিঙ্গ : পুরুষ	DXG2717627 ফটো উপলব্ধ
1036 নাম : বিনতী মাঝি স্বামীর নাম: দিপক কুমার মাঝি বাড়ির নং : n0254 বয়স : 32 লিঙ্গ : মহিলা	NT01414713 ফটো উপলব্ধ	1037 নাম : সাহেবরাম মাঝি পিতার নাম: বারি মাঝি বাড়ির নং : n0255 বয়স : 71 লিঙ্গ : পুরুষ	WB/34/237/021591 ফটো উপলব্ধ	1038 নাম : ফটুনাবালা মাঝি স্বামীর নাম: সাহেবরাম মাঝি বাড়ির নং : n0255 বয়স : 66 লিঙ্গ : মহিলা	WB/34/237/021076 ফটো উপলব্ধ
1039 নাম : ভীষম মাঝি পিতার নাম: হাবিশ মাঝি বাড়ির নং : n0262 বয়স : 46 লিঙ্গ : পুরুষ	DXG1252303 ফটো উপলব্ধ	1040 নাম : প্রেম চাঁদ গরুই পিতার নাম: লালজী গরুই বাড়ির নং : n0262 বয়স : 43 লিঙ্গ : পুরুষ	DXG2131795 ফটো উপলব্ধ	1041 নাম : প্রমিলা গরুই স্বামীর নাম: পরেশ চন্দ্র গরুই বাড়ির নং : n0262 বয়স : 41 লিঙ্গ : মহিলা	DXG2131779 ফটো উপলব্ধ
1042 নাম : পঞ্চানন গরুই পিতার নাম: ফুনগু গরুই বাড়ির নং : n0262 বয়স : 41 লিঙ্গ : পুরুষ	DXG2131787 ফটো উপলব্ধ	1043 নাম : রেখা মাঝি স্বামীর নাম: রাজেন মাঝি বাড়ির নং : n0262 বয়স : 41 লিঙ্গ : মহিলা	DXG2088896 ফটো উপলব্ধ	1044 নাম : তরিবালা মাঝি স্বামীর নাম: রাধেশ্যাম মাঝি বাড়ির নং : n0262 বয়স : 41 লিঙ্গ : মহিলা	DXG2131761 ফটো উপলব্ধ
1045 নাম : করুণা গরুই স্বামীর নাম: পঞ্চানন গরুই বাড়ির নং : n0262 বয়স : 38 লিঙ্গ : মহিলা	DXG2504561 ফটো উপলব্ধ	1046 নাম : পার্বতি মাঝি স্বামীর নাম: ভীষন মাঝি বাড়ির নং : n0262 বয়স : 36 লিঙ্গ : মহিলা	NT01176312 ফটো উপলব্ধ	1047 নাম : জীতেন্দ্র নাথ মাঝি পিতার নাম: বৈদ্যনাথ মাঝি বাড়ির নং : n0113 বয়স : 31 লিঙ্গ : পুরুষ	NT01414721 ফটো উপলব্ধ
1048 নাম : কৈলাশ চন্দ্র মাঝি পিতার নাম: রামনাথ মাঝি বাড়ির নং : n0117 বয়স : 43 লিঙ্গ : পুরুষ	DXG2717668 ফটো উপলব্ধ	1049 নাম : ভোলা মাঝি পিতার নাম: শ্যামচাঁদ মাঝি বাড়ির নং : n0118 বয়স : 52 লিঙ্গ : পুরুষ	WB/34/237/021692 ফটো উপলব্ধ	1050 নাম : সনকা মাঝি স্বামীর নাম: ভোলা মাঝি বাড়ির নং : n0118 বয়স : 51 লিঙ্গ : মহিলা	WB/34/237/021333 ফটো উপলব্ধ

বিধানসভা নির্বাচনক্ষেত্রের নং, নাম : 240-বাঘমুন্ডি
ভাগ নং, নাম : 1-গড়িয়া,টোলাবেলডি,কাঁঠালকুলি

1051 নাম : নাগেশ্বর মাঝি পিতার নাম : মনিরাম মাঝি বাড়ির নং : n0118 বয়স : 29 লিঙ্গ : পুরুষ	NT01638766 ফটো উপলব্ধ	1052 নাম : নমিতাবালা মাঝি স্বামীর নাম : ঠাকুরদাস মাঝি বাড়ির নং : n0119 বয়স : 44 লিঙ্গ : মহিলা	DXG1719806 ফটো উপলব্ধ	1053 নাম : করুনা মাঝি স্বামীর নাম : শ্যামচাঁদ মাঝি বাড়ির নং : n0120 বয়স : 78 লিঙ্গ : মহিলা	WB/34/237/021530 ফটো উপলব্ধ
1054 নাম : নিতাই মাঝি পিতার নাম : শ্যামচাঁদ মাঝি বাড়ির নং : n0120 বয়স : 62 লিঙ্গ : পুরুষ	WB/34/237/021547 ফটো উপলব্ধ	1055 নাম : বিলাসী মাঝি স্বামীর নাম : নিতাই মাঝি বাড়ির নং : n0120 বয়স : 59 লিঙ্গ : মহিলা	WB/34/237/021295 ফটো উপলব্ধ	1056 নাম : অজিত মাঝি পিতার নাম : নিতাই মাঝি বাড়ির নং : n0120 বয়স : 31 লিঙ্গ : পুরুষ	NT01414333 ফটো উপলব্ধ
1057 নাম : ঠেলু মাঝি পিতার নাম : শ্যামচাঁদ মাঝি বাড়ির নং : n0120 বয়স : 56 লিঙ্গ : পুরুষ	WB/34/237/021735 ফটো উপলব্ধ	1058 নাম : সরাবতী মাঝি স্বামীর নাম : ঠেলু মাঝি বাড়ির নং : n0120 বয়স : 54 লিঙ্গ : মহিলা	WB/34/237/021736 ফটো উপলব্ধ	1059 নাম : নকুল চন্দ্র মাঝি পিতার নাম : শ্যামচাঁদ মাঝি বাড়ির নং : n0120 বয়স : 44 লিঙ্গ : পুরুষ	DXG2132306 ফটো উপলব্ধ
1060 নাম : সর্দি মাঝি পিতার নাম : সখিয়া মাঝি বাড়ির নং : n0121 বয়স : 62 লিঙ্গ : পুরুষ	WB/34/237/021171 ফটো উপলব্ধ	1061 নাম : মজবাবা মাঝি স্বামীর নাম : সর্দি মাঝি বাড়ির নং : n0121 বয়স : 58 লিঙ্গ : মহিলা	WB/34/237/021116 ফটো উপলব্ধ	1062 নাম : রঞ্জিত মাঝি পিতার নাম : সখিয়া মাঝি বাড়ির নং : n0121 বয়স : 49 লিঙ্গ : পুরুষ	WB/34/237/021690 ফটো উপলব্ধ
1063 নাম : মঞ্জু কুমারী মাঝি স্বামীর নাম : রঞ্জিত কুমার মাঝি বাড়ির নং : n0121 বয়স : 39 লিঙ্গ : মহিলা	DXG2132611 ফটো উপলব্ধ	1064 নাম : ত্রিলাচন মাঝি পিতার নাম : সর্দি মাঝি বাড়ির নং : n0121 বয়স : 32 লিঙ্গ : পুরুষ	NT01332402 ফটো উপলব্ধ	1065 নাম : সরাবতী মাঝি স্বামীর নাম : রঘুনাথ মাঝি বাড়ির নং : n0122 বয়স : 71 লিঙ্গ : মহিলা	WB/34/237/021600 ফটো উপলব্ধ
1066 নাম : অনিতা মাঝি স্বামীর নাম : লালমোহন মাঝি বাড়ির নং : n0122 বয়স : 36 লিঙ্গ : মহিলা	NT01414366 ফটো উপলব্ধ	1067 নাম : লালমোহন মাঝি পিতার নাম : রঘু মাঝি বাড়ির নং : n0122 বয়স : 32 লিঙ্গ : পুরুষ	NT01414358 ফটো উপলব্ধ	1068 নাম : যোগেশ্বর মাঝি পিতার নাম : সনু মাঝি বাড়ির নং : n0123 বয়স : 62 লিঙ্গ : পুরুষ	WB/34/237/021643 ফটো উপলব্ধ
1069 নাম : এতোয়ারী মাঝি স্বামীর নাম : যোগেশ্বর মাঝি বাড়ির নং : n0123 বয়স : 56 লিঙ্গ : মহিলা	WB/34/237/021122 ফটো উপলব্ধ	1070 নাম : চণ্ডী চরন মাঝি পিতার নাম : যোগেশ্বর মাঝি বাড়ির নং : n0123 বয়স : 30 লিঙ্গ : পুরুষ	NT01638733 ফটো উপলব্ধ	1071 নাম : ফুলেশ্বরী মাঝি স্বামীর নাম : অভিরাম মাঝি বাড়ির নং : n0124 বয়স : 71 লিঙ্গ : মহিলা	WB/34/237/021120 ফটো উপলব্ধ
1072 নাম : ভীমপদ মাঝি পিতার নাম : অভিরাম মাঝি বাড়ির নং : n0124 বয়স : 48 লিঙ্গ : পুরুষ	DXG1719137 ফটো উপলব্ধ	1073 নাম : গীতা মাঝি স্বামীর নাম : ভীমপদ মাঝি বাড়ির নং : n0124 বয়স : 38 লিঙ্গ : মহিলা	DXG2764124 ফটো উপলব্ধ	1074 নাম : সোনালী গরাঞ স্বামীর নাম : শশধর গরাই বাড়ির নং : এন0074 বয়স : 22 লিঙ্গ : মহিলা	ILY2395028 ফটো উপলব্ধ
1075 নাম : মনীরাম মাঝি পিতার নাম : হরিচরন মাঝি বাড়ির নং : n0128 বয়স : 71 লিঙ্গ : পুরুষ	WB/34/237/021592 ফটো উপলব্ধ	1076 নাম : ললকী মাঝি স্বামীর নাম : মনীরাম মাঝি বাড়ির নং : n0128 বয়স : 61 লিঙ্গ : মহিলা	WB/34/237/021188 ফটো উপলব্ধ	1077 নাম : সহদেব মাঝি পিতার নাম : মনীরাম মাঝি বাড়ির নং : n0128 বয়স : 33 লিঙ্গ : পুরুষ	NT01332121 ফটো উপলব্ধ
1078 নাম : গজানন মাঝি পিতার নাম : হরিচরন মাঝি বাড়ির নং : n0128 বয়স : 66 লিঙ্গ : পুরুষ	DXG2132140 ফটো উপলব্ধ	1079 নাম : জলনী মাঝি স্বামীর নাম : গজানন মাঝি বাড়ির নং : n0128 বয়স : 61 লিঙ্গ : মহিলা	DXG1719608 ফটো উপলব্ধ	1080 নাম : শুশীলা মাঝি স্বামীর নাম : ভগ মাঝি বাড়ির নং : n0129 বয়স : 56 লিঙ্গ : মহিলা	WB/34/237/021466 ফটো উপলব্ধ

বিধানসভা নির্বাচনক্ষেত্রের নং, নাম : 240-বাঘমুন্ডি
ভাগ নং, নাম : 1-গড়িয়া,টোলাবেলডি,কাঁঠালকুলি

1081 নাম : দীনেশ মাঝি পিতার নাম: ভগ মাঝি বাড়ির নং : n0129 বয়স : 33 লিঙ্গ : পুরুষ	NT01332261 ফটো উপলব্ধ	1082 নাম : সিদ্ধেশ্বর মাঝি পিতার নাম: অভিরাম মাঝি বাড়ির নং : n0129 বয়স : 49 লিঙ্গ : পুরুষ	WB/34/237/021682 ফটো উপলব্ধ	1083 নাম : নিরন মাঝি পিতার নাম: অভিরাম মাঝি বাড়ির নং : n0129 বয়স : 42 লিঙ্গ : পুরুষ	DXG2549111 ফটো উপলব্ধ
1084 নাম : সলিতা মাঝি স্বামীর নাম: সৃষ্টিধর মাঝি বাড়ির নং : n0130 বয়স : 66 লিঙ্গ : মহিলা	WB/34/237/021186 ফটো উপলব্ধ	1085 নাম : গনেশ চন্দ্র মাঝি পিতার নাম: সৃষ্টিধর মাঝি বাড়ির নং : n0130 বয়স : 32 লিঙ্গ : পুরুষ	NT01522952 ফটো উপলব্ধ	1086 নাম : মুরলীধর মাঝি পিতার নাম: ভোলানাথ মাঝি বাড়ির নং : n0131 বয়স : 61 লিঙ্গ : পুরুষ	WB/34/237/021596 ফটো উপলব্ধ
1087 নাম : ভুবনেশ্বর মাঝি পিতার নাম: ভোলানাথ মাঝি বাড়ির নং : n0131 বয়স : 51 লিঙ্গ : পুরুষ	WB/34/237/021681 ফটো উপলব্ধ	1088 নাম : জবুনা মাঝি স্বামীর নাম: ভুবনেশ্বর মাঝি বাড়ির নং : n0131 বয়স : 36 লিঙ্গ : মহিলা	DXG2764215 ফটো উপলব্ধ	1089 নাম : তিলকা মাঝি স্বামীর নাম: মুরলী মাঝি বাড়ির নং : n0131 বয়স : 56 লিঙ্গ : মহিলা	WB/34/237/021414 ফটো উপলব্ধ
1090 নাম : পঙ্কজ মাঝি পিতার নাম: মুরলীধর মাঝি বাড়ির নং : এন0131 বয়স : 21 লিঙ্গ : পুরুষ	NT02458719 ফটো উপলব্ধ	1091 নাম : রসরাজ মাঝি পিতার নাম: ভোলানাথ মাঝি বাড়ির নং : n0132 বয়স : 57 লিঙ্গ : পুরুষ	WB/34/237/021535 ফটো উপলব্ধ	1092 নাম : বাসনাবালা মাঝি স্বামীর নাম: রসরাজ মাঝি বাড়ির নং : n0132 বয়স : 51 লিঙ্গ : মহিলা	WB/34/237/021420 ফটো উপলব্ধ
1093 নাম : কমল মাঝি পিতার নাম: রসরাজ মাঝি বাড়ির নং : এন0132 বয়স : 20 লিঙ্গ : পুরুষ	NT02448405 ফটো উপলব্ধ	1094 নাম : ফলারী মাঝি পিতার নাম: জেঠু মাঝি বাড়ির নং : n0133 বয়স : 71 লিঙ্গ : পুরুষ	WB/34/237/021400 ফটো উপলব্ধ	1095 নাম : শ্রীনাথ মাঝি পিতার নাম: ফলারী মাঝি বাড়ির নং : n0133 বয়স : 47 লিঙ্গ : পুরুষ	DXG1719764 ফটো উপলব্ধ
1096 নাম : সবিতা মাঝি স্বামীর নাম: শ্রীনাথ মাঝি বাড়ির নং : n0133 বয়স : 44 লিঙ্গ : মহিলা	DXG1719772 ফটো উপলব্ধ	1097 নাম : জয়নাথ মাঝি পিতার নাম: ফলারী মাঝি বাড়ির নং : n0133 বয়স : 38 লিঙ্গ : পুরুষ	NT00037820 ফটো উপলব্ধ	1098 নাম : হেমলা মাঝি স্বামীর নাম: জয়নাথ মাঝি বাড়ির নং : n0133 বয়স : 36 লিঙ্গ : মহিলা	DXG2764231 ফটো উপলব্ধ
1099 নাম : দেবী মাঝি পিতার নাম: জয়নাথ মাঝি বাড়ির নং : এন0133 বয়স : 20 লিঙ্গ : মহিলা	NT02485969 ফটো উপলব্ধ	1100 নাম : শিবানী মাঝি পিতার নাম: শ্রীনাথ মাঝি বাড়ির নং : এন0133 বয়স : 20 লিঙ্গ : মহিলা	NT02485944 ফটো উপলব্ধ	1101 নাম : সোনারাম মাঝি পিতার নাম: দলু মাঝি বাড়ির নং : n0138 বয়স : 74 লিঙ্গ : পুরুষ	WB/34/237/021230 ফটো উপলব্ধ
1102 নাম : গঙ্গামনি মাঝি স্বামীর নাম: সোনারাম মাঝি বাড়ির নং : n0138 বয়স : 66 লিঙ্গ : মহিলা	WB/34/237/021227 ফটো উপলব্ধ	1103 নাম : গনেশ চন্দ্র মাঝি পিতার নাম: সোনারাম মাঝি বাড়ির নং : n0138 বয়স : 37 লিঙ্গ : পুরুষ	NT00038133 ফটো উপলব্ধ	1104 নাম : বিদ্যাসাগর মাঝি পিতার নাম: সোনারাম মাঝি বাড়ির নং : n0138 বয়স : 34 লিঙ্গ : পুরুষ	NT01176270 ফটো উপলব্ধ
1105 নাম : রাধিকা মাঝি পিতার নাম: সোনারাম মাঝি বাড়ির নং : n0138 বয়স : 34 লিঙ্গ : মহিলা	NT01176262 ফটো উপলব্ধ	1106 নাম : মহেন্দ্রনাথ মাঝি পিতার নাম: ধীরজারাম মাঝি বাড়ির নং : n0139 বয়স : 50 লিঙ্গ : পুরুষ	WB/34/237/021527 ফটো উপলব্ধ	1107 নাম : রাজেন্দ্রনাথ মাঝি পিতার নাম: ধীরজারাম মাঝি বাড়ির নং : n0139 বয়স : 43 লিঙ্গ : পুরুষ	DXG1719913 ফটো উপলব্ধ
1108 নাম : সেইতি মাঝি স্বামীর নাম: কেনারাম মাঝি বাড়ির নং : n0140 বয়স : 65 লিঙ্গ : মহিলা	WB/34/237/021531 ফটো উপলব্ধ	1109 নাম : ধনঞ্জয় মাঝি পিতার নাম: কেনারাম মাঝি বাড়ির নং : n0140 বয়স : 43 লিঙ্গ : পুরুষ	DXG1719533 ফটো উপলব্ধ	1110 নাম : সুনিতা মাঝি স্বামীর নাম: ধনঞ্জয় মাঝি বাড়ির নং : n0140 বয়স : 34 লিঙ্গ : মহিলা	NT01332519 ফটো উপলব্ধ

বিধানসভা নির্বাচনক্ষেত্রের নং, নাম : 240-বাঘমুন্ডি
ভাগ নং, নাম : 1-গড়িয়া,টোলাবেলডি,কাঁঠালকুলি

1111 নাম : চামেলী মাঝি স্বামীর নাম: ভৃগুরাম মাঝি বাড়ির নং : n0141 বয়স : 71 লিঙ্গ : মহিলা ফটো উপলব্ধ	WB/34/237/021093	1112 নাম : সন্তোষ মাঝি পিতার নাম: ভৃগুরাম মাঝি বাড়ির নং : n0141 বয়স : 43 লিঙ্গ : পুরুষ ফটো উপলব্ধ	DXG2132371	1113 নাম : সঞ্জয় কুমার মাঝি পিতার নাম: ভৃগুরাম মাঝি বাড়ির নং : n0141 বয়স : 39 লিঙ্গ : পুরুষ ফটো উপলব্ধ	NT01044361
1114 নাম : সরুনা মাঝি স্বামীর নাম: ঘাসিরাম মাঝি বাড়ির নং : n0194 বয়স : 71 লিঙ্গ : মহিলা ফটো উপলব্ধ	WB/34/237/021299	1115 নাম : মুন্দলাল মাঝি পিতার নাম: ঘাসিরাম মাঝি বাড়ির নং : n0194 বয়স : 51 লিঙ্গ : পুরুষ ফটো উপলব্ধ	WB/34/237/021645	1116 নাম : জলনী মাঝি স্বামীর নাম: পুশুরাম মাঝি বাড়ির নং : n0195 বয়স : 73 লিঙ্গ : মহিলা ফটো উপলব্ধ	WB/34/237/021048
1117 নাম : রুপচাঁদ মাঝি পিতার নাম: পুশুরাম মাঝি বাড়ির নং : n0195 বয়স : 51 লিঙ্গ : পুরুষ ফটো উপলব্ধ	WB/34/237/021387	1118 নাম : শকুন্তলা মাঝি স্বামীর নাম: ভুখল মাঝি বাড়ির নং : n0195 বয়স : 60 লিঙ্গ : মহিলা ফটো উপলব্ধ	WB/34/237/021353	1119 নাম : বাসন্তী মাঝি স্বামীর নাম: রুপচাঁদ মাঝি বাড়ির নং : n0195 বয়স : 49 লিঙ্গ : মহিলা ফটো উপলব্ধ	DXG1174606
1120 নাম : কমলেশ মাঝি পিতার নাম: ভুখল চন্দ্র মাঝি বাড়ির নং : n0195 বয়স : 37 লিঙ্গ : পুরুষ ফটো উপলব্ধ	DXG2717734	1121 নাম : ধান মাঝি স্বামীর নাম: ভন্দুরাম মাঝি বাড়ির নং : n0196 বয়স : 56 লিঙ্গ : মহিলা ফটো উপলব্ধ	WB/34/237/021057	1122 নাম : ধনঞ্জয় মাঝি পিতার নাম: ভন্দুরাম মাঝি বাড়ির নং : n0196 বয়স : 30 লিঙ্গ : পুরুষ ফটো উপলব্ধ	NT01523026
1123 নাম : উমেশ চন্দ্র মাঝি পিতার নাম: নন্দলাল মাঝি বাড়ির নং : n0196 বয়স : 39 লিঙ্গ : পুরুষ ফটো উপলব্ধ	NT00038372	1124 নাম : পুষ্প বালা মাঝি স্বামীর নাম: ধনঞ্জয় মাঝি বাড়ির নং : এন0196 বয়স : 21 লিঙ্গ : মহিলা ফটো উপলব্ধ	NT02485498	1125 নাম : প্রথম মাঝি পিতার নাম: সুফল মাঝি বাড়ির নং : n0197 বয়স : 51 লিঙ্গ : পুরুষ ফটো উপলব্ধ	WB/34/237/021753
1126 নাম : মিনা মাঝি স্বামীর নাম: প্রথম মাঝি বাড়ির নং : n0197 বয়স : 36 লিঙ্গ : মহিলা ফটো উপলব্ধ	DXG2764207	1127 নাম : দুখন মাঝি পিতার নাম: রামচরন মাঝি বাড়ির নং : n0198 বয়স : 77 লিঙ্গ : পুরুষ ফটো উপলব্ধ	WB/34/237/021613	1128 নাম : যামিনী মাঝি স্বামীর নাম: দুখন মাঝি বাড়ির নং : n0198 বয়স : 70 লিঙ্গ : মহিলা ফটো উপলব্ধ	NT02573483
1129 নাম : মনোজ কুমার মাঝি পিতার নাম: নিরঞ্জন মাঝি বাড়ির নং : n0199 বয়স : 33 লিঙ্গ : পুরুষ ফটো উপলব্ধ	NT01332253	1130 নাম : নুনীবালা মাঝি পিতার নাম: নিরঞ্জন মাঝি বাড়ির নং : n0199 বয়স : 29 লিঙ্গ : মহিলা ফটো উপলব্ধ	NT01638824	1131 নাম : কার্তিকচন্দ্র মাঝি পিতার নাম: আমিন মাঝি বাড়ির নং : n0200 বয়স : 67 লিঙ্গ : পুরুষ ফটো উপলব্ধ	WB/34/237/021635
1132 নাম : কলেশ্বরী মাঝি স্বামীর নাম: কার্তিক মাঝি বাড়ির নং : n0200 বয়স : 62 লিঙ্গ : মহিলা ফটো উপলব্ধ	WB/34/237/021492	1133 নাম : সিদ্ধার্থ মাঝি পিতার নাম: কার্তিক মাঝি বাড়ির নং : n0200 বয়স : 34 লিঙ্গ : পুরুষ ফটো উপলব্ধ	NT01332162	1134 নাম : গীতাবালা মাঝি পিতার নাম: কার্তিক চন্দ্র মাঝি বাড়ির নং : n0200 বয়স : 33 লিঙ্গ : মহিলা ফটো উপলব্ধ	NT01523034
1135 নাম : উপাসী মাঝি স্বামীর নাম: শাকরু মাঝি বাড়ির নং : n0201 বয়স : 78 লিঙ্গ : মহিলা ফটো উপলব্ধ	WB/34/237/021393	1136 নাম : জ্যোতি মাঝি স্বামীর নাম: তুলসী দাস মাঝি বাড়ির নং : n0203 বয়স : 33 লিঙ্গ : মহিলা ফটো উপলব্ধ	NT01332410	1137 নাম : নরেশ চন্দ্র মাঝি পিতার নাম: আশারাম মাঝি বাড়ির নং : n0203 বয়স : 38 লিঙ্গ : পুরুষ ফটো উপলব্ধ	NT01176379
1138 নাম : মহেশ চন্দ্র মাঝি পিতার নাম: আশারাম মাঝি বাড়ির নং : n0203 বয়স : 37 লিঙ্গ : পুরুষ ফটো উপলব্ধ	NT01332394	1139 নাম : বিক্রম মাঝি পিতার নাম: বলরাম মাঝি বাড়ির নং : n0204 বয়স : 58 লিঙ্গ : পুরুষ ফটো উপলব্ধ	DXG2131886	1140 নাম : আদ্রা মাঝি পিতার নাম: বলরাম মাঝি বাড়ির নং : n0204 বয়স : 45 লিঙ্গ : পুরুষ ফটো উপলব্ধ	DXG1719228

বিধানসভা নির্বাচনক্ষেত্রের নং, নাম : 240-বাঘমুন্ডি
ভাগ নং, নাম : 1-গড়িয়া,টোলাবেলডি,কাঁঠালকুলি

1141 নাম : বিরজা বালা মাঝি স্বামীর নাম: আদ্রা মাঝি বাড়ির নং : n0204 বয়স : 43 লিঙ্গ : মহিলা	DXG2131894 ফটো উপলব্ধ	1142 নাম : আষাড়ি মাঝি পিতার নাম: বলরাম মাঝি বাড়ির নং : n0204 বয়স : 42 লিঙ্গ : পুরুষ	DXG2131902 ফটো উপলব্ধ	1143 নাম : খিরদা মাঝি স্বামীর নাম: ঘনেনাথ মাঝি বাড়ির নং : n0205 বয়স : 77 লিঙ্গ : মহিলা	WB/34/237/021324 ফটো উপলব্ধ
1144 নাম : সাধুচরন মাঝি পিতার নাম: ঘনেনাথ মাঝি বাড়ির নং : n0205 বয়স : 57 লিঙ্গ : পুরুষ	WB/34/237/021579 ফটো উপলব্ধ	1145 নাম : উপাসীবালা মাঝি স্বামীর নাম: সাধুচরন মাঝি বাড়ির নং : n0205 বয়স : 54 লিঙ্গ : মহিলা	WB/34/237/021322 ফটো উপলব্ধ	1146 নাম : সুনিলচন্দ্র মাঝি পিতার নাম: ঘনেনাথ মাঝি বাড়ির নং : n0205 বয়স : 54 লিঙ্গ : পুরুষ	WB/34/237/021570 ফটো উপলব্ধ
1147 নাম : ঠাকুরদাস মাঝি পিতার নাম: গঙ্গারাম মাঝি বাড়ির নং : n0205 বয়স : 51 লিঙ্গ : পুরুষ	WB/34/237/021514 ফটো উপলব্ধ	1148 নাম : পূর্ণিমা মাঝি স্বামীর নাম: ঠাকুরদাস মাঝি বাড়ির নং : n0205 বয়স : 43 লিঙ্গ : মহিলা	DXG2132132 ফটো উপলব্ধ	1149 নাম : লখিমদর মাঝি পিতার নাম: গঙ্গারাম মাঝি বাড়ির নং : n0205 বয়স : 42 লিঙ্গ : পুরুষ	DXG1719582 ফটো উপলব্ধ
1150 নাম : সজতি মাঝি স্বামীর নাম: লখিমদর মাঝি বাড়ির নং : n0205 বয়স : 37 লিঙ্গ : মহিলা	DXG217742 ফটো উপলব্ধ	1151 নাম : সুববালা মাঝি স্বামীর নাম: সুনিল চন্দ্র মাঝি বাড়ির নং : n0205 বয়স : 51 লিঙ্গ : মহিলা	WB/34/237/021323 ফটো উপলব্ধ	1152 নাম : মমতা মাঝি পিতার নাম: ঠাকুরদাস মাঝি বাড়ির নং : এন0205 বয়স : 20 লিঙ্গ : মহিলা	NT02470748 ফটো উপলব্ধ
1153 নাম : রামধন মাঝি পিতার নাম: গনেশ মাঝি বাড়ির নং : n0206 বয়স : 77 লিঙ্গ : পুরুষ	WB/34/237/021733 ফটো উপলব্ধ	1154 নাম : সুশিলা মাঝি স্বামীর নাম: রামধন মাঝি বাড়ির নং : n0206 বয়স : 71 লিঙ্গ : মহিলা	WB/34/237/021276 ফটো উপলব্ধ	1155 নাম : পঞ্চগনন মাঝি পিতার নাম: রামধন মাঝি বাড়ির নং : n0206 বয়স : 42 লিঙ্গ : পুরুষ	DXG1719616 ফটো উপলব্ধ
1156 নাম : লক্ষন মাঝি পিতার নাম: রামধন মাঝি বাড়ির নং : n0206 বয়স : 35 লিঙ্গ : পুরুষ	NT01256692 ফটো উপলব্ধ	1157 নাম : মৌমিতা মাঝি পিতার নাম: মুচীরাম মাঝি বাড়ির নং : এন158 বয়স : 40 লিঙ্গ : মহিলা	NT01639509 ফটো উপলব্ধ	1158 নাম : সুচিত্রা মাঝি স্বামীর নাম: লক্ষন মাঝি বাড়ির নং : n0206 বয়স : 34 লিঙ্গ : মহিলা	NT01638865 ফটো উপলব্ধ
1159 নাম : রামপ্রসাদ মাঝি পিতার নাম: নারায়নচন্দ্র মাঝি বাড়ির নং : n0207 বয়স : 61 লিঙ্গ : পুরুষ	WB/34/237/021030 ফটো উপলব্ধ	1160 নাম : অহিলা মাঝি স্বামীর নাম: রামপ্রসাদ মাঝি বাড়ির নং : n0207 বয়স : 51 লিঙ্গ : মহিলা	WB/34/237/021410 ফটো উপলব্ধ	1161 নাম : প্রমিলা মাঝি পিতার নাম: রামপ্রসাদ মাঝি বাড়ির নং : n0207 বয়স : 34 লিঙ্গ : মহিলা	NT01256734 ফটো উপলব্ধ
1162 নাম : প্রেমকুমার মাঝি পিতার নাম: নারায়নচন্দ্র মাঝি বাড়ির নং : n0207 বয়স : 56 লিঙ্গ : পুরুষ	DXG2549400 ফটো উপলব্ধ	1163 নাম : দীপন মাঝি স্বামীর নাম: বানেশ্বর মাঝি বাড়ির নং : n0207 বয়স : 35 লিঙ্গ : মহিলা	NT01044353 ফটো উপলব্ধ	1164 নাম : রত্না বতী মাঝি পিতার নাম: নারায়ন চন্দ্র মাঝি বাড়ির নং : n0207 বয়স : 43 লিঙ্গ : মহিলা	DXG2132496 ফটো উপলব্ধ
1165 নাম : ভগীরথ মাঝি পিতার নাম: শিবা মাঝি বাড়ির নং : n0208 বয়স : 65 লিঙ্গ : পুরুষ	WB/34/237/021667 ফটো উপলব্ধ	1166 নাম : সজতি মাঝি স্বামীর নাম: ভগীরথ মাঝি বাড়ির নং : n0208 বয়স : 61 লিঙ্গ : মহিলা	WB/34/237/021390 ফটো উপলব্ধ	1167 নাম : মনীন্দ্রনাথ মাঝি পিতার নাম: ভগীরথ মাঝি বাড়ির নং : n0208 বয়স : 29 লিঙ্গ : পুরুষ	NT01638980 ফটো উপলব্ধ
1168 নাম : কার্তিক মাঝি পিতার নাম: শিবা মাঝি বাড়ির নং : n0208 বয়স : 58 লিঙ্গ : পুরুষ	WB/34/237/021637 ফটো উপলব্ধ	1169 নাম : পাত্ৰিবালা মাঝি স্বামীর নাম: কার্তিক মাঝি বাড়ির নং : n0208 বয়স : 51 লিঙ্গ : মহিলা	WB/34/237/021417 ফটো উপলব্ধ	1170 নাম : সত্যনারায়ন মাঝি পিতার নাম: হরিচরন মাঝি বাড়ির নং : n0209 বয়স : 37 লিঙ্গ : পুরুষ	NT00037259 ফটো উপলব্ধ

বিধানসভা নির্বাচনক্ষেত্রের নং, নাম : 240-বাঘমুন্ডি
ভাগ নং, নাম : 1-গড়িয়া,টোলাবেলডি,কাঁঠালকুলি

1171 নাম : গোবর্দন মাঝি পিতার নাম: রাসু মাঝি বাড়ির নং : n0212 বয়স : 42 লিঙ্গ : পুরুষ	DXG1719996 ফটো উপলব্ধ	1172 নাম : গীতা মাঝি স্বামীর নাম: গোবর্দন মাঝি বাড়ির নং : n0212 বয়স : 35 লিঙ্গ : মহিলা	NT01332238 ফটো উপলব্ধ	1173 নাম : হরিয়া মাঝি পিতার নাম: বালিয়া মাঝি বাড়ির নং : n0214 বয়স : 64 লিঙ্গ : পুরুষ	DXG1174648 ফটো উপলব্ধ
1174 নাম : বালকি মাঝি স্বামীর নাম: হরিয়া মাঝি বাড়ির নং : n0214 বয়স : 57 লিঙ্গ : মহিলা	WB/34/237/021489 ফটো উপলব্ধ	1175 নাম : লক্ষ্মীমনি মাঝি স্বামীর নাম: বানেশ্বর মাঝি বাড়ির নং : n0023 বয়স : 53 লিঙ্গ : মহিলা	WB/34/237/021125 ফটো উপলব্ধ	1176 নাম : সুভাষ মাঝি পিতার নাম: ভীমপদ মাঝি বাড়ির নং : n0023 বয়স : 51 লিঙ্গ : পুরুষ	WB/34/237/021465 ফটো উপলব্ধ
1177 নাম : কল্যাণী মাঝি স্বামীর নাম: সুভাষ মাঝি বাড়ির নং : n0023 বয়স : 45 লিঙ্গ : মহিলা	DXG2132462 ফটো উপলব্ধ	1178 নাম : শ্যামসুন্দর মাঝি পিতার নাম: ভীমপদ মাঝি বাড়ির নং : n0023 বয়স : 43 লিঙ্গ : পুরুষ	DXG1720044 ফটো উপলব্ধ	1179 নাম : গুড়িয়া মাঝি স্বামীর নাম: শ্যামসুন্দর মাঝি বাড়ির নং : n0023 বয়স : 36 লিঙ্গ : মহিলা	NT00038349 ফটো উপলব্ধ
1180 নাম : গনেশ মাঝি পিতার নাম: অকলু মাঝি বাড়ির নং : n0026 বয়স : 71 লিঙ্গ : পুরুষ	WB/34/237/021610 ফটো উপলব্ধ	1181 নাম : আশকী মাঝি স্বামীর নাম: গনেশ মাঝি বাড়ির নং : n0026 বয়স : 66 লিঙ্গ : মহিলা	WB/34/237/021050 ফটো উপলব্ধ	1182 নাম : মালতী দাস স্বামীর নাম: পতিত দাস বাড়ির নং : n0026 বয়স : 58 লিঙ্গ : মহিলা	WB/34/237/021347 ফটো উপলব্ধ
1183 নাম : পুষু মাঝি পিতার নাম: মিতন মাঝি বাড়ির নং : n0027 বয়স : 76 লিঙ্গ : পুরুষ	WB/34/237/021212 ফটো উপলব্ধ	1184 নাম : গোবর্দন মাঝি পিতার নাম: পুষু মাঝি বাড়ির নং : n0027 বয়স : 56 লিঙ্গ : পুরুষ	WB/34/237/021459 ফটো উপলব্ধ	1185 নাম : শেফালী মাঝি স্বামীর নাম: গোবর্দন মাঝি বাড়ির নং : n0027 বয়স : 51 লিঙ্গ : মহিলা	DXG1174416 ফটো উপলব্ধ
1186 নাম : রমনী মাঝি পিতার নাম: গোবর্দন মাঝি বাড়ির নং : এন0027 বয়স : 20 লিঙ্গ : মহিলা	NT02453918 ফটো উপলব্ধ	1187 নাম : রুশু মাঝি পিতার নাম: মিতন মাঝি বাড়ির নং : n0028 বয়স : 73 লিঙ্গ : পুরুষ	WB/34/237/021113 ফটো উপলব্ধ	1188 নাম : সম্মারি মাঝি স্বামীর নাম: রুশু মাঝি বাড়ির নং : n0028 বয়স : 66 লিঙ্গ : মহিলা	WB/34/237/021051 ফটো উপলব্ধ
1189 নাম : রেনু মাঝি স্বামীর নাম: কালিচরন মাঝি বাড়ির নং : n0028 বয়স : 38 লিঙ্গ : মহিলা	DXG2504538 ফটো উপলব্ধ	1190 নাম : কৃষ্ণপদ মাঝি পিতার নাম: রুশু মাঝি বাড়ির নং : n0028 বয়স : 45 লিঙ্গ : পুরুষ	DXG2132108 ফটো উপলব্ধ	1191 নাম : সাবিত্রী মাঝি স্বামীর নাম: কৃষ্ণপদ মাঝি বাড়ির নং : n0028 বয়স : 43 লিঙ্গ : মহিলা	DXG2132116 ফটো উপলব্ধ
1192 নাম : জগতু মাঝি পিতার নাম: মকুন্দ মাঝি বাড়ির নং : n0029 বয়স : 71 লিঙ্গ : পুরুষ	WB/34/237/021178 ফটো উপলব্ধ	1193 নাম : মঞ্জুবালা মাঝি স্বামীর নাম: প্রথমা মাঝি বাড়ির নং : n0012 বয়স : 51 লিঙ্গ : মহিলা	WB/34/237/021127 ফটো উপলব্ধ	1194 নাম : রামপ্রসাদ মাঝি পিতার নাম: মনসারাম মাঝি বাড়ির নং : n0012 বয়স : 44 লিঙ্গ : পুরুষ	DXG1252352 ফটো উপলব্ধ
1195 নাম : আরতী মাঝি স্বামীর নাম: রামপ্রসাদ মাঝি বাড়ির নং : n0012 বয়স : 38 লিঙ্গ : মহিলা	DXG2717536 ফটো উপলব্ধ	1196 নাম : পরিক্ষিত মাঝি পিতার নাম: মনসারাম মাঝি বাড়ির নং : n0012 বয়স : 43 লিঙ্গ : পুরুষ	DXG1252311 ফটো উপলব্ধ	1197 নাম : লক্ষ্মীমনি মাঝি পিতার নাম: পরিক্ষিত মাঝি বাড়ির নং : n0012 বয়স : 33 লিঙ্গ : মহিলা	NT01522895 ফটো উপলব্ধ
1198 নাম : চক্রধর মাঝি পিতার নাম: মনসারাম মাঝি বাড়ির নং : n0012 বয়স : 36 লিঙ্গ : পুরুষ	NT01523067 ফটো উপলব্ধ	1199 নাম : প্রদন মাঝি স্বামীর নাম: চক্রধর মাঝি বাড়ির নং : n0012 বয়স : 31 লিঙ্গ : মহিলা	NT01414697 ফটো উপলব্ধ	1200 নাম : পরশুরাম মাঝি পিতার নাম: গঙ্গাধর মাঝি বাড়ির নং : n0013 বয়স : 79 লিঙ্গ : পুরুষ	WB/34/237/021574 ফটো উপলব্ধ

বিধানসভা নির্বাচনক্ষেত্রের নং, নাম : 240-বাঘমুন্ডি
ভাগ নং, নাম : 1-গড়িয়া,টোলাবেলডি,কাঁঠালকুলি

1201 নাম : মানবালা মাঝি স্বামীর নাম: পরশুরাম মাঝি বাড়ির নং : n0013 বয়স : 71 লিঙ্গ : মহিলা	WB/34/237/021028	ফটো উপলব্ধ	1202 নাম : সুরেশচন্দ্র মাঝি পিতার নাম: পরশুরাম মাঝি বাড়ির নং : n0013 বয়স : 46 লিঙ্গ : পুরুষ	DXG1252048	ফটো উপলব্ধ	1203 নাম : প্রভা মাঝি স্বামীর নাম: সুরেশ চন্দ্র মাঝি বাড়ির নং : n0013 বয়স : 38 লিঙ্গ : মহিলা	DXG2504629	ফটো উপলব্ধ
1204 নাম : মিনু মাঝি স্বামীর নাম: মনসারাম মাঝি বাড়ির নং : n0014 বয়স : 71 লিঙ্গ : মহিলা	WB/34/237/021148	ফটো উপলব্ধ	1205 নাম : শুচিরাম মাঝি পিতার নাম: মনসারাম মাঝি বাড়ির নং : n0014 বয়স : 46 লিঙ্গ : পুরুষ	DXG1252113	ফটো উপলব্ধ	1206 নাম : সুশীলা মাঝি স্বামীর নাম: সুচিরাম মাঝি বাড়ির নং : n0014 বয়স : 36 লিঙ্গ : মহিলা	NT01332329	ফটো উপলব্ধ
1207 নাম : কাজরী মাঝি স্বামীর নাম: শ্রীরাম মাঝি বাড়ির নং : n0015 বয়স : 81 লিঙ্গ : মহিলা	DXG2132363	ফটো উপলব্ধ	1208 নাম : ধনসিং মাঝি পিতার নাম: শ্রী রাম মাঝি বাড়ির নং : n0015 বয়স : 53 লিঙ্গ : পুরুষ	WB/34/237/021578	ফটো উপলব্ধ	1209 নাম : শশীকলা মাঝি স্বামীর নাম: ধনসিং মাঝি বাড়ির নং : n0015 বয়স : 43 লিঙ্গ : মহিলা	DXG1719905	ফটো উপলব্ধ
1210 নাম : জগবন্ধু মাঝি পিতার নাম: ধন সিং মাঝি বাড়ির নং : এন0015 বয়স : 20 লিঙ্গ : পুরুষ	NT02452720	ফটো উপলব্ধ	1211 নাম : করমচাঁদ মাঝি পিতার নাম: লটন মাঝি বাড়ির নং : n0016 বয়স : 67 লিঙ্গ : পুরুষ	WB/34/237/021617	ফটো উপলব্ধ	1212 নাম : কেশরী মাঝি স্বামীর নাম: করমচাঁদ মাঝি বাড়ির নং : n0016 বয়স : 63 লিঙ্গ : মহিলা	WB/34/237/021114	ফটো উপলব্ধ
1213 নাম : মহাবীর মাঝি পিতার নাম: করমচাঁদ মাঝি বাড়ির নং : n0016 বয়স : 51 লিঙ্গ : পুরুষ	WB/34/237/021255	ফটো উপলব্ধ	1214 নাম : সুভদ্রা মাঝি স্বামীর নাম: মহাবীর মাঝি বাড়ির নং : n0016 বয়স : 44 লিঙ্গ : মহিলা	DXG1253178	ফটো উপলব্ধ	1215 নাম : রাধেশ্যাম মাঝি পিতার নাম: করমচাঁদ মাঝি বাড়ির নং : n0016 বয়স : 50 লিঙ্গ : পুরুষ	NT02521094	ফটো উপলব্ধ
1216 নাম : লক্ষিরাম মাঝি পিতার নাম: করমচাঁদ মাঝি বাড়ির নং : n0016 বয়স : 39 লিঙ্গ : পুরুষ	NT01332535	ফটো উপলব্ধ	1217 নাম : পাঁড়রী কুমারী মাঝি স্বামীর নাম: লক্ষিরাম মাঝি বাড়ির নং : n0016 বয়স : 35 লিঙ্গ : মহিলা	NT01332527	ফটো উপলব্ধ	1218 নাম : শুকরাম মাঝি পিতার নাম: করমচাঁদ মাঝি বাড়ির নং : n0016 বয়স : 33 লিঙ্গ : পুরুষ	NT01332451	ফটো উপলব্ধ
1219 নাম : রুমরী মাঝি স্বামীর নাম: হাবিশ মাঝি বাড়ির নং : n0017 বয়স : 61 লিঙ্গ : মহিলা	WB/34/237/021047	ফটো উপলব্ধ	1220 নাম : নিমাই মাঝি পিতার নাম: হাবিশ মাঝি বাড়ির নং : n0017 বয়স : 43 লিঙ্গ : পুরুষ	DXG2549327	ফটো উপলব্ধ	1221 নাম : যোশাদা মাঝি স্বামীর নাম: নিমাই মাঝি বাড়ির নং : n0017 বয়স : 34 লিঙ্গ : মহিলা	NT01522754	ফটো উপলব্ধ
1222 নাম : রেংটু মাঝি পিতার নাম: পানকিষ্ট মাঝি বাড়ির নং : n0018 বয়স : 71 লিঙ্গ : পুরুষ	WB/34/237/021022	ফটো উপলব্ধ	1223 নাম : উলাসি মাঝি স্বামীর নাম: রেংটু মাঝি বাড়ির নং : n0018 বয়স : 68 লিঙ্গ : মহিলা	WB/34/237/021034	ফটো উপলব্ধ	1224 নাম : চন্দ্রকান্ত মাঝি পিতার নাম: রেংটু মাঝি বাড়ির নং : n0018 বয়স : 36 লিঙ্গ : পুরুষ	NT00038539	ফটো উপলব্ধ
1225 নাম : বাসকী মাঝি স্বামীর নাম: চিত্ত মাঝি বাড়ির নং : n0019 বয়স : 46 লিঙ্গ : মহিলা	DXG1719384	ফটো উপলব্ধ	1226 নাম : সন্তোষকুমার মাঝি পিতার নাম: দুঃখু মাঝি বাড়ির নং : n0019 বয়স : 46 লিঙ্গ : পুরুষ	DXG2549186	ফটো উপলব্ধ	1227 নাম : লক্ষীকান্ত মাঝি পিতার নাম: করমচাঁদ মাঝি বাড়ির নং : n0019 বয়স : 44 লিঙ্গ : পুরুষ	DXG2549194	ফটো উপলব্ধ
1228 নাম : সন্ধ্যা মাঝি স্বামীর নাম: সন্তোষ কুমার মাঝি বাড়ির নং : n0019 বয়স : 38 লিঙ্গ : মহিলা	DXG2717544	ফটো উপলব্ধ	1229 নাম : বুদ্ধা মাঝি স্বামীর নাম: বৃহু মাঝি বাড়ির নং : n0021 বয়স : 56 লিঙ্গ : মহিলা	WB/34/237/021054	ফটো উপলব্ধ	1230 নাম : উদ্দুরাম মাঝি পিতার নাম: মতিলাল মাঝি বাড়ির নং : n0022 বয়স : 66 লিঙ্গ : পুরুষ	WB/34/237/021775	ফটো উপলব্ধ

1231 নাম : উর্মিলা মাঝি স্বামীর নাম : ভদ্ররাম মাঝি বাড়ির নং : n0022 বয়স : 61 লিঙ্গ : মহিলা	WB/34/237/021138	1232 নাম : টিকারাম মাঝি পিতার নাম : ভদ্ররাম মাঝি বাড়ির নং : n0022 বয়স : 33 লিঙ্গ : পুরুষ	NT01332618	1233 নাম : ফুঁদনী মাঝি স্বামীর নাম : ভীমপদ মাঝি বাড়ির নং : n0023 বয়স : 76 লিঙ্গ : মহিলা	WB/34/237/021129
1234 নাম : লবঘন মাঝি পিতার নাম : ভীমপদ মাঝি বাড়ির নং : n0023 বয়স : 66 লিঙ্গ : পুরুষ	WB/34/237/021640	1235 নাম : নীরবলা মাঝি স্বামীর নাম : লবঘন মাঝি বাড়ির নং : n0023 বয়স : 61 লিঙ্গ : মহিলা	DXG1174408	1236 নাম : রমেশচন্দ্র মাঝি পিতার নাম : লবঘন মাঝি বাড়ির নং : n0023 বয়স : 37 লিঙ্গ : পুরুষ	NT00038307
1237 নাম : বানেশ্বর মাঝি পিতার নাম : ভীমপদ মাঝি বাড়ির নং : n0023 বয়স : 58 লিঙ্গ : পুরুষ	WB/34/237/021543	1238 নাম : সন্ধ্যা মাঝি পিতার নাম : সুভাষ মাঝি বাড়ির নং : এন0023 বয়স : 25 লিঙ্গ : মহিলা	NT02457539	1239 নাম : অলিকা মাঝি পিতার নাম : সুভাষ মাঝি বাড়ির নং : এন0023 বয়স : 21 লিঙ্গ : মহিলা	NT02486637
1240 নাম : রোহিত মাঝি পিতার নাম : সুভাষ মাঝি বাড়ির নং : এন0023 বয়স : 20 লিঙ্গ : পুরুষ	NT02486660	1241 নাম : খিরধর মাঝি পিতার নাম : জগত মাঝি বাড়ির নং : n0029 বয়স : 38 লিঙ্গ : পুরুষ	DXG2504587	1242 নাম : সরনাবালা মাঝি স্বামীর নাম : নিরঞ্জন মাঝি বাড়ির নং : n0029 বয়স : 57 লিঙ্গ : মহিলা	WB/34/237/021491
1243 নাম : খেতু মাঝি পিতার নাম : গৌঁউরা মাঝি বাড়ির নং : n0030 বয়স : 59 লিঙ্গ : পুরুষ	WB/34/237/021185	1244 নাম : বৃধনী মাঝি স্বামীর নাম : খেতু মাঝি বাড়ির নং : n0030 বয়স : 54 লিঙ্গ : মহিলা	WB/34/237/021140	1245 নাম : নিবারন চন্দ্র মাঝি পিতার নাম : খেতু মাঝি বাড়ির নং : n0030 বয়স : 30 লিঙ্গ : পুরুষ	NT01523075
1246 নাম : বংশী মাঝি পিতার নাম : নিমাইচরন মাঝি বাড়ির নং : n0031 বয়স : 56 লিঙ্গ : পুরুষ	WB/34/237/021699	1247 নাম : সন্তুবালা মাঝি স্বামীর নাম : বংশী মাঝি বাড়ির নং : n0031 বয়স : 53 লিঙ্গ : মহিলা	WB/34/237/021179	1248 নাম : রামনাথ মাঝি পিতার নাম : বংশী মাঝি বাড়ির নং : n0031 বয়স : 30 লিঙ্গ : পুরুষ	NT01523059
1249 নাম : সখা মাঝি পিতার নাম : চড়কু মাঝি বাড়ির নং : n0032 বয়স : 61 লিঙ্গ : পুরুষ	WB/34/237/021155	1250 নাম : ফুলচাঁদ মাঝি পিতার নাম : সখা মাঝি বাড়ির নং : n0032 বয়স : 36 লিঙ্গ : পুরুষ	NT00037515	1251 নাম : রীনা মাঝি স্বামীর নাম : ফুলচাঁদ মাঝি বাড়ির নং : n0032 বয়স : 36 লিঙ্গ : মহিলা	NT00037523
1252 নাম : শ্রীমন্ত মাঝি পিতার নাম : জগন্নাথ মাঝি বাড়ির নং : n0033 বয়স : 61 লিঙ্গ : পুরুষ	WB/34/237/021360	1253 নাম : জুবরি মাঝি স্বামীর নাম : শ্রীমন্ত মাঝি বাড়ির নং : n0033 বয়স : 53 লিঙ্গ : মহিলা	WB/34/237/021208	1254 নাম : কলাবতী মাঝি স্বামীর নাম : শ্রীমন্ত মাঝি বাড়ির নং : n0033 বয়স : 39 লিঙ্গ : মহিলা	NT00037747
1255 নাম : ব্রজমোহন মাঝি পিতার নাম : জগন্নাথ মাঝি বাড়ির নং : n0034 বয়স : 71 লিঙ্গ : পুরুষ	WB/34/237/021195	1256 নাম : এখনিবালা মাঝি স্বামীর নাম : ব্রজমোহন মাঝি বাড়ির নং : n0034 বয়স : 66 লিঙ্গ : মহিলা	WB/34/237/021169	1257 নাম : হেমন্ত মাঝি পিতার নাম : জগন্নাথ মাঝি বাড়ির নং : n0035 বয়স : 56 লিঙ্গ : পুরুষ	WB/34/237/021713
1258 নাম : মুনিয়াবালা মাঝি স্বামীর নাম : হেমন্ত মাঝি বাড়ির নং : n0035 বয়স : 51 লিঙ্গ : মহিলা	WB/34/237/021199	1259 নাম : পাড়িয়া মাঝি পিতার নাম : জগন্নাথ মাঝি বাড়ির নং : n0035 বয়স : 51 লিঙ্গ : পুরুষ	DXG2549277	1260 নাম : অনূজ কুমার মাঝি পিতার নাম : পাড়িয়া মাঝি বাড়ির নং : এন0035 বয়স : 25 লিঙ্গ : পুরুষ	NT02359784

বিধানসভা নির্বাচনক্ষেত্রের নং, নাম : 240-বাঘমুন্ডি
ভাগ নং, নাম : 1-গড়িয়া,টোলাবেলডি,কাঁঠালকুলি

1261 নাম : দীপক মাঝি পিতার নাম: প্রথম মাঝি বাড়ির নং : এন0012 বয়স : 21 লিঙ্গ : পুরুষ	NTO2348258 ফটো উপলব্ধ	1262 নাম : সন্তোষী সিংহ মুড়া স্বামীর নাম: ফাল্গুনী মুড়া বাড়ির নং : এন0064 বয়স : 24 লিঙ্গ : মহিলা	NTO2470763 ফটো উপলব্ধ	1263 নাম : রীতা বেদিয়া স্বামীর নাম: মনোজ কুমার বেদিয়া বাড়ির নং : এন0064 বয়স : 23 লিঙ্গ : মহিলা	NTO2348332 ফটো উপলব্ধ
1264 নাম : কাজল মাঝি পিতার নাম: দেবেন মাঝি বাড়ির নং : এন0238 বয়স : 22 লিঙ্গ : মহিলা	NTO2486348 ফটো উপলব্ধ	1265 নাম : লক্ষেশ্বর মাঝি পিতার নাম: দেবেন মাঝি বাড়ির নং : এন0238 বয়স : 20 লিঙ্গ : পুরুষ	NTO2487304 ফটো উপলব্ধ	1266 নাম : লক্ষিকান্ত মাঝি পিতার নাম: যোগেশ্বর মাঝি বাড়ির নং : এন0020 বয়স : 21 লিঙ্গ : পুরুষ	NTO2343945 ফটো উপলব্ধ
1267 নাম : কপিল দেব মাঝি পিতার নাম: নেতুরাম মাঝি বাড়ির নং : এন0055 বয়স : 21 লিঙ্গ : পুরুষ	NTO2353845 ফটো উপলব্ধ	1268 নাম : প্রিয়া মাঝি স্বামীর নাম: মনোজ মাঝি বাড়ির নং : এন0319 বয়স : 23 লিঙ্গ : মহিলা	NTO2352276 ফটো উপলব্ধ	1269 নাম : লক্ষন মাঝি পিতার নাম: রাজু মাঝি বাড়ির নং : এন0215 বয়স : 21 লিঙ্গ : পুরুষ	NTO2356087 ফটো উপলব্ধ
1270 নাম : সমরা মাঝি পিতার নাম: ঠেল মাঝি বাড়ির নং : এন0120 বয়স : 21 লিঙ্গ : পুরুষ	NTO2350999 ফটো উপলব্ধ	1271 নাম : বিলসী মাঝি স্বামীর নাম: মহাবীর মাঝি বাড়ির নং : এন0228 বয়স : 22 লিঙ্গ : মহিলা	NTO2381911 ফটো উপলব্ধ	1272 নাম : কালিচরন মাঝি পিতার নাম: রুণ্ড মাঝি বাড়ির নং : n0028 বয়স : 42 লিঙ্গ : পুরুষ	DXG2717569 ফটো উপলব্ধ
1273 নাম : অঞ্জলি মাঝি পিতার নাম: কৃষ্ণ পদ মাঝি বাড়ির নং : এন0028 বয়স : 20 লিঙ্গ : মহিলা	NTO2470888 ফটো উপলব্ধ	1274 নাম : চাঁদমনি মাঝি স্বামীর নাম: প্রবোধ কুমার মাঝি বাড়ির নং : n0042 বয়স : 32 লিঙ্গ : মহিলা	NTO1522770 ফটো উপলব্ধ	1275 নাম : সুনীতা মাঝি স্বামীর নাম: কিশোর মাঝি বাড়ির নং : এন0118 বয়স : 26 লিঙ্গ : মহিলা	NTO2293991 ফটো উপলব্ধ
1276 নাম : শিলা মাঝি স্বামীর নাম: লক্ষীকান্ত মাঝি বাড়ির নং : এন0019 বয়স : 30 লিঙ্গ : মহিলা	NTO2296903 ফটো উপলব্ধ	1277 নাম : শ্রীধর মাঝি পিতার নাম: ব্রজমোহন মাঝি বাড়ির নং : এন0034 বয়স : 21 লিঙ্গ : পুরুষ	NTO2324051 ফটো উপলব্ধ	1278 নাম : বুধনী মাঝি পিতার নাম: মজন মাঝি বাড়ির নং : এন0022 বয়স : 27 লিঙ্গ : মহিলা	NTO2268175 ফটো উপলব্ধ
1279 নাম : রিতা মাঝি পিতার নাম: চৈতন চরণ মাঝি বাড়ির নং : এন0246 বয়স : 21 লিঙ্গ : মহিলা	NTO2382067 ফটো উপলব্ধ	1280 নাম : উষা মাঝী স্বামীর নাম: ধনঞ্জয় মাঝী বাড়ির নং : n0302 বয়স : 27 লিঙ্গ : মহিলা	NTO2057149 ফটো উপলব্ধ	1281 নাম : কৌশল্যা মাঝী স্বামীর নাম: গোপীনাথ মাঝী বাড়ির নং : n0303 বয়স : 27 লিঙ্গ : মহিলা	NTO2057164 ফটো উপলব্ধ
1282 নাম : সুনীতা মাঝী স্বামীর নাম: গণেশ চন্দ্র মাঝী বাড়ির নং : n0301 বয়স : 28 লিঙ্গ : মহিলা	NTO2057081 ফটো উপলব্ধ	1283 নাম : নগেন্দ্রনাথ মাহাত পিতার নাম: সত্যেন্দ্রনাথ মাহাত বাড়ির নং : 124 বয়স : 22 লিঙ্গ : পুরুষ	NTO2311660 ফটো উপলব্ধ	1284 নাম : নুনীবালা সৌ স্বামীর নাম: বুধু সৌ বাড়ির নং : n0146 বয়স : 62 লিঙ্গ : মহিলা	DXG1174499 ফটো উপলব্ধ
1285 নাম : জ্যোতি কুমারী স্বামীর নাম: রাজু কুমার সাউ বাড়ির নং : এন0146 বয়স : 23 লিঙ্গ : মহিলা	NTO2365088 ফটো উপলব্ধ	1286 নাম : ফুল দেবী স্বামীর নাম: রবি সাউ বাড়ির নং : n0147 বয়স : 73 লিঙ্গ : মহিলা	NTO2325314 ফটো উপলব্ধ	1287 নাম : মমতা গরাই স্বামীর নাম: মোহন গরাই বাড়ির নং : নং266 বয়স : 34 লিঙ্গ : মহিলা	NTO1956390 ফটো উপলব্ধ
1288 নাম : রবি সাউ পিতার নাম: জয়দেব সাউ বাড়ির নং : n0147 বয়স : 77 লিঙ্গ : পুরুষ	DXG2717890 ফটো উপলব্ধ	1289 নাম : রাজু কুমার সাউ পিতার নাম: বুধু সাউ বাড়ির নং : n0146 বয়স : 30 লিঙ্গ : পুরুষ	NTO1638907 ফটো উপলব্ধ	1290 নাম : বুধু সাউ পিতার নাম: জয়দেব গরাই বাড়ির নং : n0146 বয়স : 75 লিঙ্গ : পুরুষ	DXG2717882 ফটো উপলব্ধ

বিধানসভা নির্বাচনক্ষেত্রের নং, নাম : 240-বাঘমুন্ডি
ভাগ নং, নাম : 1-গড়িয়া,টোলাবেলডি,কাঁঠালকুলি

1291 নাম : নরেশকুমার সাউ পিতার নাম: রবি সাউ বাড়ির নং : n0147 বয়স : 34 লিঙ্গ : পুরুষ	NT01256825 ফটো উপলব্ধ	1292 নাম : জগদীশকুমার সাউ পিতার নাম: রবি সাউ বাড়ির নং : n0147 বয়স : 32 লিঙ্গ : পুরুষ	NT01414614 ফটো উপলব্ধ	1293 নাম : গিরিবালা মাঝি স্বামীর নাম: ভরত মাঝি বাড়ির নং : n0147 বয়স : 71 লিঙ্গ : মহিলা	DXG1719103 ফটো উপলব্ধ
1294 নাম : মোহন সাউ পিতার নাম: বৃধু সাউ বাড়ির নং : n0266 বয়স : 36 লিঙ্গ : পুরুষ	NT01414598 ফটো উপলব্ধ	1295 নাম : সুমিত গরাঁই পিতার নাম: সঞ্জয় গরাঁই বাড়ির নং : 124 বয়স : 20 লিঙ্গ : পুরুষ	NT02423085 ফটো উপলব্ধ	1296 নাম : গৌরী কুমারী স্বামীর নাম: বিজয় গরাঁই বাড়ির নং : এন012 বয়স : 32 লিঙ্গ : মহিলা	NT02512010 ফটো উপলব্ধ
1297 নাম : সরিতা গরাঁই স্বামীর নাম: জগেশ্বর গরাঁই বাড়ির নং : এন0125 বয়স : 21 লিঙ্গ : মহিলা	NT02512168 ফটো উপলব্ধ	1298 নাম : জ্যোৎস্না মাঝি পিতার নাম: গয়ারাম মাঝি বাড়ির নং : এন0207 বয়স : 29 লিঙ্গ : মহিলা	NT01856897 ফটো উপলব্ধ	1299 নাম : আকাশ নায়ক পিতার নাম: কৃষ্ণ নায়ক বাড়ির নং : এন0135 বয়স : 21 লিঙ্গ : পুরুষ	NT02522308 ফটো উপলব্ধ
1300 নাম : রাজেশ নায়ক পিতার নাম: কৃষ্ণ নায়ক বাড়ির নং : এন0135 বয়স : 21 লিঙ্গ : পুরুষ	NT02524155 ফটো উপলব্ধ	1301 নাম : কুমারী অনুপমা প্রধান স্বামীর নাম: নরেশ কুমার সাউ বাড়ির নং : এন0247 বয়স : 27 লিঙ্গ : মহিলা	NT02525061 ফটো উপলব্ধ	1302 নাম : সৃষ্টিধর মাঝি পিতার নাম: রিতবরণ মাঝি বাড়ির নং : এন0234 বয়স : 19 লিঙ্গ : পুরুষ	NT02525137 ফটো উপলব্ধ
1303 নাম : আশীষ গরাঁই পিতার নাম: দেওধারী গরাঁই বাড়ির নং : এন0159 বয়স : 19 লিঙ্গ : পুরুষ	NT02525640 ফটো উপলব্ধ	1304 নাম : রিংকি গরাঁই পিতার নাম: বলরাম গরাঁই বাড়ির নং : এন0007 বয়স : 19 লিঙ্গ : মহিলা	NT02525715 ফটো উপলব্ধ	1305 নাম : রাহুল মাঝি পিতার নাম: লখিম্দের মাঝি বাড়ির নং : এন0205 বয়স : 19 লিঙ্গ : পুরুষ	NT02525848 ফটো উপলব্ধ
1306 নাম : ভারতী মাঝি পিতার নাম: পঞ্চগনন মাঝি বাড়ির নং : এন0206 বয়স : 19 লিঙ্গ : মহিলা	NT02525905 ফটো উপলব্ধ	1307 নাম : কিরণ মাঝি পিতার নাম: সন্তোষ কুমার মাঝি বাড়ির নং : এন0019 বয়স : 19 লিঙ্গ : মহিলা	NT02527695 ফটো উপলব্ধ	1308 নাম : ববিতা মাঝি স্বামীর নাম: ত্রিলোচন মাঝি বাড়ির নং : এন0121 বয়স : 20 লিঙ্গ : মহিলা	NT02528487 ফটো উপলব্ধ
1309 নাম : অঞ্জু মাঝি স্বামীর নাম: দুর্গাচরন মাঝি বাড়ির নং : এন0222 বয়স : 27 লিঙ্গ : মহিলা	NT02528495 ফটো উপলব্ধ	1310 নাম : ললিতা মাঝি স্বামীর নাম: রবীন্দ্রনাথ মাঝি বাড়ির নং : এন0196 বয়স : 20 লিঙ্গ : মহিলা	NT02528529 ফটো উপলব্ধ	1311 নাম : দশমী মাঝি স্বামীর নাম: শ্রীপদ মাঝি বাড়ির নং : এন0061 বয়স : 24 লিঙ্গ : মহিলা	NT02528552 ফটো উপলব্ধ
1312 নাম : মিতালী মাঝি পিতার নাম: জগদীশ মাঝি বাড়ির নং : এন0059 বয়স : 19 লিঙ্গ : মহিলা	NT02529105 ফটো উপলব্ধ	1313 নাম : উমা গরাঁই পিতার নাম: শক্তিপদ গরাঁই বাড়ির নং : এন0183 বয়স : 21 লিঙ্গ : মহিলা	NT02529154 ফটো উপলব্ধ	1314 নাম : জলেশ্বরী কুমারী স্বামীর নাম: দীপক মাঝি বাড়ির নং : এন0080 বয়স : 26 লিঙ্গ : মহিলা	NT02530723 ফটো উপলব্ধ
1315 নাম : পিঙ্কি কুমারী স্বামীর নাম: বিদ্যাসাগর মাঝি বাড়ির নং : এন0125 বয়স : 26 লিঙ্গ : মহিলা	NT02539856 ফটো উপলব্ধ	1316 নাম : সোনালী গরাঁই পিতার নাম: রমেশ চন্দ্র গরাঁই বাড়ির নং : এন0153 বয়স : 19 লিঙ্গ : মহিলা	NT02542207 ফটো উপলব্ধ	1317 নাম : নিতু মাঝি পিতার নাম: বৃন্দাবন মাঝি বাড়ির নং : এন0247 বয়স : 19 লিঙ্গ : মহিলা	NT02544260 ফটো উপলব্ধ
1318 নাম : মনিকা মাঝি পিতার নাম: ফেকুরাম মাঝি বাড়ির নং : এন0038 বয়স : 19 লিঙ্গ : মহিলা	NT02544666 ফটো উপলব্ধ	1319 নাম : চন্দন মাঝি পিতার নাম: প্রথম মাঝি বাড়ির নং : এন0197 বয়স : 19 লিঙ্গ : পুরুষ	NT02545838 ফটো উপলব্ধ	1320 নাম : লক্ষণ চ গরাঁই পিতার নাম: ললিত গরাঁই বাড়ির নং : এন0175 বয়স : 19 লিঙ্গ : পুরুষ	NT02546935 ফটো উপলব্ধ

বিধানসভা নির্বাচনক্ষেত্রের নং, নাম : 240-বাঘমুন্ডি
ভাগ নং, নাম : 1-গড়িয়া,টোলাবেলডি,কাঁঠালকুলি

1321 নাম : রাম চন্দ্র গরাঁই পিতার নাম: ললিত গরাঁই বাড়ির নং : এন0175 বয়স : 19 লিঙ্গ : পুরুষ	NTO2546968 ফটো উপলব্ধ	1322 নাম : গুরুচরণ মাঝি পিতার নাম: ভন্দুরাম মাঝি বাড়ির নং : এন0231 বয়স : 19 লিঙ্গ : পুরুষ	NTO2547677 ফটো উপলব্ধ	1323 নাম : রোহিত মাঝি পিতার নাম: চৈতন চরণ মাঝি বাড়ির নং : এন0246 বয়স : 19 লিঙ্গ : পুরুষ	NTO2556405 ফটো উপলব্ধ
1324 নাম : অজয় গরাঁই পিতার নাম: শ্রীপ্রসাদ গরাঁই বাড়ির নং : এন0005 বয়স : 19 লিঙ্গ : পুরুষ	NTO2556702 ফটো উপলব্ধ	1325 নাম : সিন্ধু গরাঁই পিতার নাম: ধনঞ্জয় গরাঁই বাড়ির নং : এন0097 বয়স : 19 লিঙ্গ : মহিলা	NTO2556710 ফটো উপলব্ধ	1326 নাম : সন্দীপ গরাঁই পিতার নাম: সুভাষ গরাঁই বাড়ির নং : এন0150 বয়স : 19 লিঙ্গ : পুরুষ	NTO2557296 ফটো উপলব্ধ
1327 নাম : নাগেশ্বর মাঝি পিতার নাম: মুচিরাম মাঝি বাড়ির নং : এন0014 বয়স : 19 লিঙ্গ : পুরুষ	NTO2558609 ফটো উপলব্ধ	1328 নাম : হীরালাল মাঝি পিতার নাম: শিবুরাম মাঝি বাড়ির নং : এন0227 বয়স : 19 লিঙ্গ : পুরুষ	NTO2558625 ফটো উপলব্ধ	1329 নাম : যুধিষ্ঠির গরাঁই পিতার নাম: জয়নাথ গরাঁই বাড়ির নং : এন0160 বয়স : 19 লিঙ্গ : পুরুষ	NTO2559102 ফটো উপলব্ধ
1330 নাম : বুদ্ধেশ্বর মাঝি পিতার নাম: নকুল চন্দ্র মাঝি বাড়ির নং : এন0120 বয়স : 19 লিঙ্গ : পুরুষ	NTO2559631 ফটো উপলব্ধ	1331 নাম : গোপীনাথ কারমালী পিতার নাম: ফুলচাঁদ কারমালী বাড়ির নং : এন0076 বয়স : 19 লিঙ্গ : পুরুষ	NTO2553659 ফটো উপলব্ধ	1332 নাম : কমলা গরাঁই পিতার নাম: মহেন্দ্র গরাঁই বাড়ির নং : এন0116 বয়স : 19 লিঙ্গ : মহিলা	NTO2553717 ফটো উপলব্ধ
1333 নাম : দেবদাস গরাঁই পিতার নাম: সর্বেশ্বর গরাঁই বাড়ির নং : এন0081 বয়স : 19 লিঙ্গ : পুরুষ	NTO2553774 ফটো উপলব্ধ	1334 নাম : লক্ষ্মীমণি কারমালী পিতার নাম: হিরু কারমালী বাড়ির নং : এন0102 বয়স : 31 লিঙ্গ : মহিলা	NTO2554277 ফটো উপলব্ধ	1335 নাম : তুলসী মাঝি পিতার নাম: লগেন মাঝি বাড়ির নং : এন0056 বয়স : 19 লিঙ্গ : পুরুষ	NTO2554335 ফটো উপলব্ধ
1336 নাম : রাখী মাঝি পিতার নাম: রাজেন মাঝি বাড়ির নং : এন0254 বয়স : 21 লিঙ্গ : মহিলা	NTO2554392 ফটো উপলব্ধ	1337 নাম : শ্রবন কুমার মাঝি পিতার নাম: রঞ্জিত মাঝি বাড়ির নং : এন0121 বয়স : 19 লিঙ্গ : পুরুষ	NTO2560902 ফটো উপলব্ধ	1338 নাম : রুপলাল গরাঁই পিতার নাম: শক্তিপদ গরাঁই বাড়ির নং : গড়িয়া বয়স : 19 লিঙ্গ : পুরুষ	NTO2561918 ফটো উপলব্ধ
1339 নাম : প্রেম গরাঁই পিতার নাম: মহেশ্বর গরাঁই বাড়ির নং : এন0100 বয়স : 20 লিঙ্গ : পুরুষ	NTO2570513 ফটো উপলব্ধ	1340 নাম : অঞ্জলি মাধ্বী পিতার নাম: টিলঙ্গেশ্বর মাধ্বী বাড়ির নং : 21 বয়স : 22 লিঙ্গ : মহিলা	NTO2572626 ফটো উপলব্ধ	1341 নাম : সুমিত্রা কুমারী স্বামীর নাম: ফাল্গুনী মাঝী বাড়ির নং : 15 বয়স : 24 লিঙ্গ : মহিলা	NTO2577286 ফটো উপলব্ধ
1342 নাম : কল্যাণী মাঝি স্বামীর নাম: অর্জুন মাঝি বাড়ির নং : এন012 বয়স : 21 লিঙ্গ : মহিলা	NTO2585248 ফটো উপলব্ধ	1343 নাম : গায়ত্রী মাঝি পিতার নাম: সুনীল চন্দ্র মাঝি বাড়ির নং : 00 বয়স : 19 লিঙ্গ : মহিলা	NTO2588564 ফটো উপলব্ধ		

নির্বাচক সংখ্যার সারসংক্ষেপ :

A) নির্বাচকের সংখ্যা :

	নির্বাচক তালিকার প্রকৃতি	নির্বাচক তালিকার পরিচিতি :	নির্বাচকের সংখ্যা :			
			পুরুষ	মহিলা	তৃতীয় লিঙ্গ	মোট
I	মূল তালিকা	মূল তালিকা	বিশেষ নিবিড় সংশোধনী ২০২৬-এর চূড়ান্ত ভোটার তালিকা			
II	1- সংযোজন তালিকা	সংযোজনী 1	বিশেষ সংক্ষিপ্ত সংশোধন 2026			
III	2- বিয়োজন তালিকা	সংযোজনী 1	বিশেষ সংক্ষিপ্ত সংশোধন 2026			
IV	'লিঙ্গ ক্ষেত্রের' পরিবর্তনের কারণে পার্থক্য		0	0	0	0
নির্বাচকের মোট সংখ্যা (I+II-III+IV)			695	648	0	1343

B) ক্রটি সংশোধনের সংখ্যা :

নির্বাচক তালিকার প্রকৃতি	নির্বাচক তালিকার পরিচিতি :	ক্রটি সংশোধনের সংখ্যা :
সংযোজনী 1	বিশেষ সংক্ষিপ্ত সংশোধন 2026	0

নির্বাচক নিবন্ধন আধিকারিকের স্বাক্ষর

E-মৃত, S-স্থানান্তরিত, R-একাধিকবার অন্তর্ভুক্ত, M-নিখোঁজ, Q-যোগ্য নহে