

নির্বাচক তালিকা 2026 S25 পশ্চিমবঙ্গ

বিধানসভা নির্বাচনক্ষেত্রের নং, নাম ও সংরক্ষণের স্থিতি : 242 - পুরুলিয়া (সাধারণ)		অংশ নং : 24																			
বিধানসভা নির্বাচনক্ষেত্রটি যে লোকসভা নির্বাচনক্ষেত্রের / ক্ষেত্রসমূহের অন্তর্ভুক্ত তার নং, নাম ও সংরক্ষণ স্থিতি : 35 - পুরুলিয়া (সাধারণ)																					
1. সংশোধনের পূর্ণ বিবরণ																					
সংশোধনের বৎসর :	2026	নির্বাচক তালিকার পরিচিতি :																			
ভিত্তি তারিখ :	01-01-2026	বিশেষ নিবিড় সংশোধনী ২০২৬-এর চূড়ান্ত ভোটার তালিকা																			
সংশোধনের প্রকৃতি :	বিশেষ নিবিড় সংশোধনী 2026																				
প্রকাশনার তারিখ :	28-02-2026																				
2. অংশ ও নির্বাচনী এলাকার পূর্ণ বিবরণ :																					
অংশের ভাগ নং ও নাম :																					
1-পখরিয়া,মাহাতপাড়া,আনসারীপাড়া		<table style="width: 100%; border-collapse: collapse;"> <tr> <td style="width: 60%;">প্রধান শহর/গ্রাম</td> <td>: পখরিয়া</td> </tr> <tr> <td>ওয়ার্ড</td> <td>:</td> </tr> <tr> <td>থানা</td> <td>: পুরুলিয়া মফসল</td> </tr> <tr> <td>গ্রাম পঞ্চায়েত</td> <td>: গোলামারা</td> </tr> <tr> <td>ব্লক</td> <td>: পুরুলিয়া-2</td> </tr> <tr> <td>মহকুমা</td> <td>: পুরুলিয়া সদর</td> </tr> <tr> <td>জেলা</td> <td>: পুরুলিয়া</td> </tr> <tr> <td>পিন</td> <td>: 723147</td> </tr> </table>				প্রধান শহর/গ্রাম	: পখরিয়া	ওয়ার্ড	:	থানা	: পুরুলিয়া মফসল	গ্রাম পঞ্চায়েত	: গোলামারা	ব্লক	: পুরুলিয়া-2	মহকুমা	: পুরুলিয়া সদর	জেলা	: পুরুলিয়া	পিন	: 723147
প্রধান শহর/গ্রাম	: পখরিয়া																				
ওয়ার্ড	:																				
থানা	: পুরুলিয়া মফসল																				
গ্রাম পঞ্চায়েত	: গোলামারা																				
ব্লক	: পুরুলিয়া-2																				
মহকুমা	: পুরুলিয়া সদর																				
জেলা	: পুরুলিয়া																				
পিন	: 723147																				
3. ভোট গ্রহন কেন্দ্রের পূর্ণ বিবরণ :																					
ভোট গ্রহন কেন্দ্রের নং, নাম :		ভোট গ্রহন কেন্দ্রের শ্রেণী :		গ্রামীণ																	
24 - পখরিয়া প্রাইমারী স্কুল		এই অংশে সহায়ক ভোটগ্রহন কেন্দ্রের সংখ্যা		0																	
ভোট গ্রহন কেন্দ্রের ঠিকানা :		:																			
পখরিয়া প্রাইমারী স্কুল, - রুম-1, পখরিয়া, গোলামারা																					
4. নির্বাচকের সংখ্যা :																					
প্রথম ক্রমিক নং	শেষ ক্রমিক নং	মোট সংখ্যা																			
		পুরুষ	মহিলা	তৃতীয় লিঙ্গ	মোট																
1	912	490	422	0	912																

নির্বাচক নিবন্ধন আধিকারিকের স্বাক্ষর

Nazri Naksha

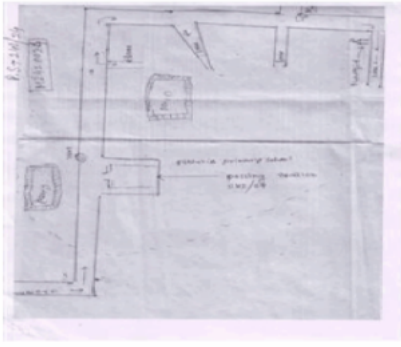

Google Map View

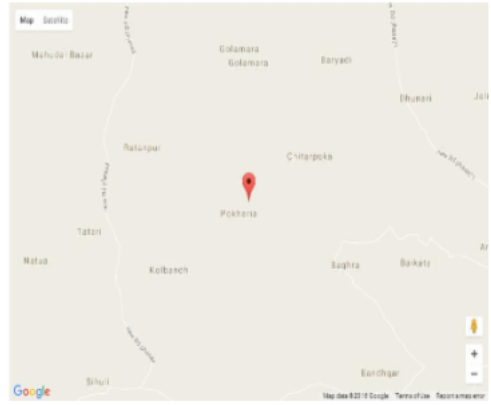

Polling Station Building Front View



Polling Station Front View



Cad View

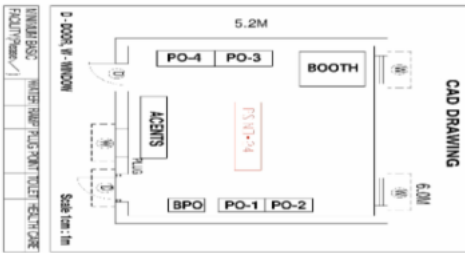

Key MAP View



বিধানসভা নির্বাচনক্ষেত্রের নং, নাম : 242-পুরুলিয়া
ভাগ নং, নাম : 1-পখরিয়া,মাহাতপাড়া,আনসারীপাড়া

1	WIT1004928	নাম : আরজান বিবি স্বামীর নাম: আমানুল্লা সফি বাড়ির নং : n0058 বয়স : 38 লিঙ্গ : মহিলা	ফটো উপলব্ধ	2	FTZ2242691	নাম : আমানুল্লা সফি পিতার নাম: মহম্মদ এহসানউল্লা সফি বাড়ির নং : n0058 বয়স : 39 লিঙ্গ : পুরুষ	ফটো উপলব্ধ	3	WB/34/239/024114	নাম : সফিগোলামরসুল পিতার নাম: গোলামমুস্তাফা আনসারী বাড়ির নং : n0058 বয়স : 59 লিঙ্গ : পুরুষ	ফটো উপলব্ধ
4	WB/34/239/024048	নাম : সালেহা খাতুন স্বামীর নাম: গোলামমুস্তাফা আনসারী বাড়ির নং : n0058 বয়স : 78 লিঙ্গ : মহিলা	ফটো উপলব্ধ	5	WB/34/239/024419	নাম : দিলজান আনসারী পিতার নাম: বদিজামাল আনসারী বাড়ির নং : n0056 বয়স : 59 লিঙ্গ : পুরুষ	ফটো উপলব্ধ	6	FTZ1819085	নাম : গুলজার আনসারি পিতার নাম: বদিজামাল আনসারি বাড়ির নং : n0056 বয়স : 62 লিঙ্গ : পুরুষ	ফটো উপলব্ধ
7	WIT1714831	নাম : সামিদা বিবি স্বামীর নাম: নাজির আনসারী বাড়ির নং : n0129 বয়স : 29 লিঙ্গ : মহিলা	ফটো উপলব্ধ	8	WIT0098616	নাম : নাজির আনসারী পিতার নাম: নাসির আনসারী বাড়ির নং : nং01 বয়স : 38 লিঙ্গ : পুরুষ	ফটো উপলব্ধ	9	WIT0098608	নাম : খয়বর আনসারী পিতার নাম: জব্বার আনসারী বাড়ির নং : n0128 বয়স : 41 লিঙ্গ : পুরুষ	ফটো উপলব্ধ
10	WB/34/239/024054	নাম : সফি এহসান উল্লাহ পিতার নাম: আনোয়ার আনসারী বাড়ির নং : n0058 বয়স : 78 লিঙ্গ : পুরুষ	ফটো উপলব্ধ	11	FTZ2241701	নাম : সফিগোলাম মুস্তাফা পিতার নাম: আনোয়ার আনসারী বাড়ির নং : n0058 বয়স : 81 লিঙ্গ : পুরুষ	ফটো উপলব্ধ	12	WIT1502061	নাম : কবীর আনসারী পিতার নাম: গুলজার আনসারী বাড়ির নং : n0056 বয়স : 31 লিঙ্গ : পুরুষ	ফটো উপলব্ধ
13	WIT0098756	নাম : আলাম আনসারী পিতার নাম: গুলজার আনসারী বাড়ির নং : n0056 বয়স : 38 লিঙ্গ : পুরুষ	ফটো উপলব্ধ	14	WB/34/239/024389	নাম : জুমেরন বিবি স্বামীর নাম: গুলজার আনসারী বাড়ির নং : n0056 বয়স : 59 লিঙ্গ : মহিলা	ফটো উপলব্ধ	15	WIT1475789	নাম : রেশমা খাতুন স্বামীর নাম: কাদির আনসারী বাড়ির নং : n0056 বয়স : 35 লিঙ্গ : মহিলা	ফটো উপলব্ধ
16	WIT1502087	নাম : কাদির আনসারী পিতার নাম: দিলজান আনসারী বাড়ির নং : n0056 বয়স : 35 লিঙ্গ : পুরুষ	ফটো উপলব্ধ	17	WB/34/239/024390	নাম : সাফু বিবি স্বামীর নাম: দিলজান আনসারী বাড়ির নং : n0056 বয়স : 53 লিঙ্গ : মহিলা	ফটো উপলব্ধ	18	WIT1475797	নাম : খাতুনা বিবি স্বামীর নাম: আলম আনসারী বাড়ির নং : n0133 বয়স : 34 লিঙ্গ : মহিলা	ফটো উপলব্ধ
19	FTZ2942753	নাম : ইরসাদ আনসারী পিতার নাম: সফিগোলাম মুস্তাফা বাড়ির নং : n0058 বয়স : 38 লিঙ্গ : পুরুষ	ফটো উপলব্ধ	20	FTZ2942779	নাম : সফিউল্লা আনসারী পিতার নাম: সফি এহসান উল্লাহ বাড়ির নং : n0058 বয়স : 32 লিঙ্গ : পুরুষ	ফটো উপলব্ধ	21	FTZ2664795	নাম : সফিনা বিবি স্বামীর নাম: গোলাম হুসেন সফি আনসারী বাড়ির নং : n0058 বয়স : 38 লিঙ্গ : মহিলা	ফটো উপলব্ধ
22	WIT1176148	নাম : মনসুর আলম আনসারি পিতার নাম: গোলাম মোস্তাফা বাড়ির নং : n0058 বয়স : 37 লিঙ্গ : পুরুষ	ফটো উপলব্ধ	23	FTZ2664787	নাম : মহঃ গোলাম হুসেন সফি পিতার নাম: মহঃ গোলাম মোস্তাফা সফি বাড়ির নং : n0058 বয়স : 31 লিঙ্গ : পুরুষ	ফটো উপলব্ধ	24	WIT1738566	নাম : গোলাম মুর্তজা আনসারী পিতার নাম: গোলাম রসুল আনসারী বাড়ির নং : n0058 বয়স : 29 লিঙ্গ : পুরুষ	ফটো উপলব্ধ
25	WB/34/239/024053	নাম : রসুলন বিবি স্বামীর নাম: গোলাম মুস্তাফা বাড়ির নং : n0058 বয়স : 38 লিঙ্গ : মহিলা	ফটো উপলব্ধ	26	WIT1837681	নাম : রুকসানা বিবি স্বামীর নাম: সফিউল্লা আনসারী বাড়ির নং : n0058 বয়স : 31 লিঙ্গ : মহিলা	ফটো উপলব্ধ	27	WIT2553196	নাম : অয়েসা খাতুন স্বামীর নাম: কবীর আনসারী বাড়ির নং : এন007 বয়স : 29 লিঙ্গ : মহিলা	ফটো উপলব্ধ
28	WIT1837780	নাম : সবির আনসারী পিতার নাম: গুলজার আনসারী বাড়ির নং : n0056 বয়স : 28 লিঙ্গ : পুরুষ	ফটো উপলব্ধ	29	WIT1837764	নাম : তুহিনা বিবি স্বামীর নাম: মনসুর আলম আনসারী বাড়ির নং : n0058 বয়স : 29 লিঙ্গ : মহিলা	ফটো উপলব্ধ	30	WIT2142883	নাম : মহম্মদ আলম পিতার নাম: গুলাম রসুল বাড়ির নং : এন-058 বয়স : 27 লিঙ্গ : পুরুষ	ফটো উপলব্ধ

বিধানসভা নির্বাচনক্ষেত্রের নং, নাম : 242-পুরুলিয়া
ভাগ নং, নাম : 1-পখরিয়া,মাহাতপাড়া,আনসারীপাড়া

31	WIT1414382	নাম : মহঃ আবিদ আনসারী পিতার নাম: মহঃহাবিবুর রহমান বাড়ির নং : n0067 বয়স : 31 লিঙ্গ : পুরুষ	ফটো উপলব্ধ	32	WIT2356640	নাম : গুলনাজ পরভিন পিতার নাম: মবিনুল হক আনসারী বাড়ির নং : এন0067 বয়স : 23 লিঙ্গ : মহিলা	ফটো উপলব্ধ	33	GPV5980990	নাম : সালমা বিবি স্বামীর নাম: মবিনুল হক আনসারী বাড়ির নং : 00 বয়স : 44 লিঙ্গ : মহিলা	ফটো উপলব্ধ	
34	WIT2357028	নাম : আবদুল রেজেক আনসারি পিতার নাম: ইয়াসিন আনসারি বাড়ির নং : এন0106 বয়স : 24 লিঙ্গ : পুরুষ	ফটো উপলব্ধ	35	WIT2213098	নাম : হাসিনা বিবি স্বামীর নাম: আক্তার হুসেন আনসারী বাড়ির নং : n0067 বয়স : 51 লিঙ্গ : মহিলা	ফটো উপলব্ধ	36	WIT2189256	নাম : আক্তার হুসেন আনসারী পিতার নাম: আজিজ হুসেন আনসারী বাড়ির নং : n0067 বয়স : 60 লিঙ্গ : পুরুষ	ফটো উপলব্ধ	
37	WIT2177954	নাম : ইয়াসিন আনসারি পিতার নাম: আব্দুল গফুর আনসারি বাড়ির নং : n0106 বয়স : 56 লিঙ্গ : পুরুষ	ফটো উপলব্ধ	38	WIT2403434	নাম : রফিকুল হক আনসারি পিতার নাম: আজিজ হোসেন আনসারী বাড়ির নং : n0067 বয়স : 65 লিঙ্গ : পুরুষ	ফটো উপলব্ধ	39	WIT1999804	নাম : হাসিনা খাতুন স্বামীর নাম: সাদ্দাম হোসেন আনসারী বাড়ির নং : n0067 বয়স : 28 লিঙ্গ : মহিলা	ফটো উপলব্ধ	
40	FTZ1819069	নাম : সখিনা বিবি স্বামীর নাম: ইসদাম আনসারী বাড়ির নং : n0106 বয়স : 50 লিঙ্গ : মহিলা	ফটো উপলব্ধ	41	WIT1738434	নাম : ফিরোজ আনসারী পিতার নাম: আক্তার হুসেন আনসারী বাড়ির নং : n0067 বয়স : 29 লিঙ্গ : পুরুষ	ফটো উপলব্ধ	42	WIT1590140	নাম : গুলোজান খাতুন স্বামীর নাম: আহমেদ রেজা বাড়ির নং : n0067 বয়স : 32 লিঙ্গ : মহিলা	ফটো উপলব্ধ	
43	FTZ3003001	নাম : সাদ্দাম হোসেন আনসারী পিতার নাম: হাবিবুর রহমান আনসারী বাড়ির নং : n0067 বয়স : 40 লিঙ্গ : পুরুষ	ফটো উপলব্ধ	44	FTZ2242717	নাম : আহাম্মদ রেজা আনসারী পিতার নাম: হাবিবুর রহমান আনসারী বাড়ির নং : n0067 বয়স : 40 লিঙ্গ : পুরুষ	ফটো উপলব্ধ	#	45	WIT2718013	নাম : সাবেরা বিবি স্বামীর নাম: রফিকুল হক আনসারি বাড়ির নং : এন0085 বয়স : 56 লিঙ্গ : মহিলা	ফটো উপলব্ধ
46	WB/34/239/024035	নাম : মবিনুলহক আনসারি পিতার নাম: আজিজ আনসারি বাড়ির নং : n0067 বয়স : 56 লিঙ্গ : পুরুষ	ফটো উপলব্ধ	47	WB/34/239/024387	নাম : সায়েরা বিবি স্বামীর নাম: হবিব আনসারী বাড়ির নং : n0067 বয়স : 62 লিঙ্গ : মহিলা	ফটো উপলব্ধ	#	48	WIT2646206	নাম : খুরশিদ আনসারী পিতার নাম: রফিকুল হক আনসারি বাড়ির নং : এন0085 বয়স : 21 লিঙ্গ : পুরুষ	ফটো উপলব্ধ
49	FTZ1819077	নাম : ইসলাম আনসারী পিতার নাম: আব্দুল গফুর আনসারী বাড়ির নং : n0106 বয়স : 50 লিঙ্গ : পুরুষ	ফটো উপলব্ধ	50	WIT1291327	নাম : সাহাজান বিবি স্বামীর নাম: আব্দুল রহিম আনসারী বাড়ির নং : n0103 বয়স : 36 লিঙ্গ : মহিলা	ফটো উপলব্ধ	51	FTZ2942746	নাম : আব্দুল রহিম আনসারী পিতার নাম: আব্দুল কায়েম আনসারী বাড়ির নং : n0103 বয়স : 40 লিঙ্গ : পুরুষ	ফটো উপলব্ধ	
52	WB/34/239/024156	নাম : সইদুন বিবি স্বামীর নাম: আব্দুল কায়েম আনসারী বাড়ির নং : n0103 বয়স : 65 লিঙ্গ : মহিলা	ফটো উপলব্ধ	53	WB/34/239/024299	নাম : আব্দুল কায়েম আনসারী পিতার নাম: সুলেমান আনসারী বাড়ির নং : n0103 বয়স : 71 লিঙ্গ : পুরুষ	ফটো উপলব্ধ	54	FTZ1818673	নাম : লাইলুন বিবি স্বামীর নাম: ইসুয আনসারী বাড়ির নং : n0102 বয়স : 45 লিঙ্গ : মহিলা	ফটো উপলব্ধ	
55	WIT1045152	নাম : তহমিনা বিবি স্বামীর নাম: মুক্তার আনসারী বাড়ির নং : n0054 বয়স : 36 লিঙ্গ : মহিলা	ফটো উপলব্ধ	56	FTZ2942761	নাম : মুক্তার আনসারী পিতার নাম: আব্দুল বারি আনসারী বাড়ির নং : n0054 বয়স : 38 লিঙ্গ : পুরুষ	ফটো উপলব্ধ	57	WB/34/239/024075	নাম : সাকিলা বিবি স্বামীর নাম: আব্দুলবারি আনসারী বাড়ির নং : n0054 বয়স : 63 লিঙ্গ : মহিলা	ফটো উপলব্ধ	
58	WB/34/239/024192	নাম : গরিমন বিবি স্বামীর নাম: নাসিরুদ্দিন আনসারী বাড়ির নং : n0111 বয়স : 53 লিঙ্গ : মহিলা	ফটো উপলব্ধ	59	WB/34/239/024153	নাম : নাসিরুদ্দিন আনসারী পিতার নাম: আসগর আনসারী বাড়ির নং : n0111 বয়স : 57 লিঙ্গ : পুরুষ	ফটো উপলব্ধ	60	FTZ2664779	নাম : নসিমা বিবি স্বামীর নাম: অহিদুল্লা আনসারী বাড়ির নং : n0110 বয়স : 40 লিঙ্গ : মহিলা	ফটো উপলব্ধ	

বিধানসভা নির্বাচনক্ষেত্রের নং, নাম : 242-পুরুলিয়া
ভাগ নং, নাম : 1-পখরিয়া,মাহাতপাড়া,আনসারীপাড়া

61	FTZ1818830	নাম : অহিদুল্লাহ আনসারী পিতার নাম: জালাল আনসারী বাড়ির নং : n0110 বয়স : 46 লিঙ্গ : পুরুষ	ফটো উপলব্ধ	62	WIT2543205	নাম : আফিরা বিবি স্বামীর নাম: জালালউদ্দিন আনসারী বাড়ির নং : n0110 বয়স : 63 লিঙ্গ : মহিলা	ফটো উপলব্ধ	63	FTZ0063735	নাম : জালাল উদ্দিন আনসারী পিতার নাম: নুরেমান আনসারী বাড়ির নং : n0110 বয়স : 67 লিঙ্গ : পুরুষ	ফটো উপলব্ধ
64	WB/34/239/024208	নাম : বিবিজান বেগম স্বামীর নাম: আলাউদ্দিন আনসারী বাড়ির নং : n0110 বয়স : 61 লিঙ্গ : মহিলা	ফটো উপলব্ধ	65	WB/34/239/024046	নাম : আলাউদ্দিন আনসারী পিতার নাম: নুরেমান আনসারী বাড়ির নং : n0110 বয়স : 71 লিঙ্গ : পুরুষ	ফটো উপলব্ধ	66	WIT1414499	নাম : মহম্মদ নুরহোসেন আনসারী পিতার নাম: জালালউদ্দিন আনসারী বাড়ির নং : n0109 বয়স : 34 লিঙ্গ : পুরুষ	ফটো উপলব্ধ
67	WIT1005032	নাম : সুধাকর কর্মকার পিতার নাম: চেপু কর্মকার বাড়ির নং : n0109 বয়স : 36 লিঙ্গ : পুরুষ	ফটো উপলব্ধ	68	FTZ2242642	নাম : বাসন্তী কর্মকার স্বামীর নাম: সুধাকর কর্মকার বাড়ির নং : n0109 বয়স : 39 লিঙ্গ : মহিলা	ফটো উপলব্ধ	69	WIT0099317	নাম : আতাউল মোস্তফা পিতার নাম: হরমুজ আনসারী বাড়ির নং : n0109 বয়স : 37 লিঙ্গ : পুরুষ	ফটো উপলব্ধ
70	FTZ2241800	নাম : মনতাজ আনসারী পিতার নাম: মহবুব আনসারী বাড়ির নং : n0123 বয়স : 40 লিঙ্গ : পুরুষ	ফটো উপলব্ধ	71	FTZ2763381	নাম : বরজাহান আনসারী পিতার নাম: জালাল আনসারী বাড়ির নং : n0121 বয়স : 40 লিঙ্গ : পুরুষ	ফটো উপলব্ধ	72	FTZ0063404	নাম : রয়েসউদ্দিন আনসারী পিতার নাম: আব্বাস আনসারী বাড়ির নং : n0102 বয়স : 63 লিঙ্গ : পুরুষ	ফটো উপলব্ধ
73	WB/34/239/024283	নাম : কামরুন বিবি স্বামীর নাম: রয়েসউদ্দিন আনসারী বাড়ির নং : n0102 বয়স : 57 লিঙ্গ : মহিলা	ফটো উপলব্ধ	74	WB/34/239/024339	নাম : হুসেন আনসারী পিতার নাম: আব্বাস আনসারী বাড়ির নং : n0102 বয়স : 58 লিঙ্গ : পুরুষ	ফটো উপলব্ধ	75	WB/34/239/024194	নাম : আশুরন বিবি স্বামীর নাম: হুসেন আনসারী বাড়ির নং : n0102 বয়স : 54 লিঙ্গ : মহিলা	ফটো উপলব্ধ
76	WIT1414440	নাম : মহঃআব্দুল রহমান আনসারী পিতার নাম: হুসেন আনসারী বাড়ির নং : n0102 বয়স : 34 লিঙ্গ : পুরুষ	ফটো উপলব্ধ	77	FTZ1818665	নাম : ফরিদ আনসারী পিতার নাম: আব্বাস আনসারী বাড়ির নং : n0102 বয়স : 55 লিঙ্গ : পুরুষ	ফটো উপলব্ধ	78	WIT2548493	নাম : ইউসুফ আনসারী পিতার নাম: আব্বাস আনসারী বাড়ির নং : n0102 বয়স : 50 লিঙ্গ : পুরুষ	ফটো উপলব্ধ
79	WB/34/239/024375	নাম : মাসুদ আলম আনসারী পিতার নাম: আজিজ আনসারী বাড়ির নং : n0068 বয়স : 49 লিঙ্গ : পুরুষ	ফটো উপলব্ধ	80	FTZ1818699	নাম : সামিমরেজা আনসারী পিতার নাম: হাবিব আনসারী বাড়ির নং : n0068 বয়স : 44 লিঙ্গ : পুরুষ	ফটো উপলব্ধ	81	FTZ2763779	নাম : সবনম বিবি স্বামীর নাম: সামিমরেজা আনসারী বাড়ির নং : n0068 বয়স : 40 লিঙ্গ : মহিলা	ফটো উপলব্ধ
82	WIT2644847	নাম : জায়েদ আনসারী পিতার নাম: সামিম রেজা আনসারী বাড়ির নং : এন0042 বয়স : 20 লিঙ্গ : পুরুষ	ফটো উপলব্ধ	83	WB/34/239/024313	নাম : আব্দুল জাব্বার আনসারী পিতার নাম: ইমানী আনসারী বাড়ির নং : n0069 বয়স : 78 লিঙ্গ : পুরুষ	ফটো উপলব্ধ	84	WIT1291301	নাম : ফিরোজ আনসারী পিতার নাম: আব্দুল জাব্বার আনসারী বাড়ির নং : n0069 বয়স : 34 লিঙ্গ : পুরুষ	ফটো উপলব্ধ
85	FTZ1818731	নাম : করিম আনসারী পিতার নাম: আব্দুলজাব্বার আনসারী বাড়ির নং : n0069 বয়স : 53 লিঙ্গ : পুরুষ	ফটো উপলব্ধ	86	FTZ1818715	নাম : সাজাহান আনসারী পিতার নাম: আব্দুল আনসারী বাড়ির নং : n0069 বয়স : 50 লিঙ্গ : পুরুষ	ফটো উপলব্ধ	87	WIT0098939	নাম : হাইদর আনসারী পিতার নাম: জাব্বার আনসারী বাড়ির নং : n0069 বয়স : 46 লিঙ্গ : পুরুষ	ফটো উপলব্ধ
88	WIT1714849	নাম : রুকসানা বিবি স্বামীর নাম: হাইদর আনসারী বাড়ির নং : n0069 বয়স : 34 লিঙ্গ : মহিলা	ফটো উপলব্ধ	89	FTZ1818749	নাম : রৌসানারা পারবিন স্বামীর নাম: মহঃ করিম আনসারী বাড়ির নং : n0069 বয়স : 46 লিঙ্গ : মহিলা	ফটো উপলব্ধ	90	FTZ2664761	নাম : সামিনা বিবি স্বামীর নাম: মৌহবর আনসারী বাড়ির নং : n0069 বয়স : 38 লিঙ্গ : মহিলা	ফটো উপলব্ধ

বিধানসভা নির্বাচনক্ষেত্রের নং, নাম : 242-পুরুলিয়া
ভাগ নং, নাম : 1-পখরিয়া,মাহাতপাড়া,আনসারীপাড়া

91 নাম : জামীরুদ্দিন আনসারী পিতার নাম : নুরুল ইসলাম আনসারী বাড়ির নং : n0110 বয়স : 71 লিঙ্গ : পুরুষ	WB/34/239/024104 ফটো উপলব্ধ	92 নাম : মহঃ নবিরুদ্দিন আনসারী পিতার নাম : মহঃ জমিরুদ্দিন আনসারী বাড়ির নং : n0110 বয়স : 28 লিঙ্গ : পুরুষ	WIT1837491 ফটো উপলব্ধ	93 নাম : নাজিয়া বিবি স্বামীর নাম : গাজী আনসারী বাড়ির নং : n0121 বয়স : 32 লিঙ্গ : মহিলা	WIT1837533 ফটো উপলব্ধ
94 নাম : মোবারক আনসারী পিতার নাম : জালালউদ্দিন আনসারী বাড়ির নং : n0110 বয়স : 28 লিঙ্গ : পুরুষ	WIT1837541 ফটো উপলব্ধ	95 নাম : এনাউল রহমান আনসারী পিতার নাম : আলাউদ্দিন আনসারী বাড়ির নং : এন-110 বয়স : 27 লিঙ্গ : পুরুষ	WIT2142867 ফটো উপলব্ধ	96 নাম : আনিসুর রহমান আনসারী পিতার নাম : আলাউদ্দিন আনসারী বাড়ির নং : এন-110 বয়স : 25 লিঙ্গ : পুরুষ	WIT2142826 ফটো উপলব্ধ
97 নাম : মহঃ সাবির আনসারী পিতার নাম : মহঃ ইসলাম আনসারী বাড়ির নং : n0135 বয়স : 27 লিঙ্গ : পুরুষ	WIT1940725 ফটো উপলব্ধ	98 নাম : ফারুক আনসারী পিতার নাম : আক্তার আনসারী বাড়ির নং : n0146 বয়স : 27 লিঙ্গ : পুরুষ	WIT1940832 ফটো উপলব্ধ	99 নাম : উসমান আনসারী পিতার নাম : সুলেমান আনসারী বাড়ির নং : n0099 বয়স : 80 লিঙ্গ : পুরুষ	WB/34/239/024021 ফটো উপলব্ধ
100 নাম : হারুন আনসারী পিতার নাম : উসমান আনসারী বাড়ির নং : n0099 বয়স : 50 লিঙ্গ : পুরুষ	FTZ2241776 ফটো উপলব্ধ	101 নাম : সরিফ আনসারী পিতার নাম : হারুন আনসারী বাড়ির নং : এন0124 বয়স : 20 লিঙ্গ : পুরুষ	WIT2646370 ফটো উপলব্ধ	102 নাম : নুরুল্লা আনসারী পিতার নাম : আব্দুলবারি আনসারী বাড়ির নং : n0054 বয়স : 28 লিঙ্গ : পুরুষ	WIT1922160 ফটো উপলব্ধ
103 নাম : রুবী খাতুন স্বামীর নাম : নুরুল্লা আনসারী বাড়ির নং : এন0054 বয়স : 27 লিঙ্গ : মহিলা	WIT2556199 ফটো উপলব্ধ	104 নাম : আফসানা বিবি স্বামীর নাম : মহঃ মুরহোসেন আনসারী বাড়ির নং : এন0110 বয়স : 29 লিঙ্গ : মহিলা	WIT1980614 ফটো উপলব্ধ	105 নাম : তাপস মাহাত পিতার নাম : উমাকান্ত মাহাত বাড়ির নং : 017 বয়স : 24 লিঙ্গ : পুরুষ	WIT2211308 ফটো উপলব্ধ
106 নাম : নইমা খাতুন পিতার নাম : রযেসুদীন আনসারী বাড়ির নং : 0102 বয়স : 28 লিঙ্গ : মহিলা	WIT2211555 ফটো উপলব্ধ	107 নাম : কুম্পাড়ার কর্মকার পিতার নাম : বুদ্ধেশ্বর কর্মকার বাড়ির নং : 114 বয়স : 24 লিঙ্গ : পুরুষ	WIT2211217 ফটো উপলব্ধ	108 নাম : আসিয়া খাতুন স্বামীর নাম : ফিরোজ আনসারী বাড়ির নং : 00 বয়স : 23 লিঙ্গ : মহিলা	WIT2356558 ফটো উপলব্ধ
109 নাম : গুলামতাহা আনসারী পিতার নাম : ইসাহাক আনসারী বাড়ির নং : n0150 বয়স : 26 লিঙ্গ : পুরুষ	WIT2068948 ফটো উপলব্ধ	110 নাম : মুক্তার আলম আনসারী পিতার নাম : মাসুদ আলম আনসারী বাড়ির নং : n0151 বয়স : 26 লিঙ্গ : পুরুষ	WIT2066579 ফটো উপলব্ধ	111 নাম : তারানা বিবি স্বামীর নাম : মোবারক আনসারী বাড়ির নং : এন0110 বয়স : 26 লিঙ্গ : মহিলা	WIT2357010 ফটো উপলব্ধ
112 নাম : তাসমিনা পারবিন পিতার নাম : আলাউদ্দিন আনসারী বাড়ির নং : এন0110 বয়স : 22 লিঙ্গ : মহিলা	WIT2595312 ফটো উপলব্ধ	113 নাম : তৈয়ব আনসারী পিতার নাম : আহিদুল্লা আনসারী বাড়ির নং : এন0058 বয়স : 20 লিঙ্গ : পুরুষ	WIT2646438 ফটো উপলব্ধ	114 নাম : রাবিলা খাতুন স্বামীর নাম : ফারুক আনসারী বাড়ির নং : এন0146 বয়স : 24 লিঙ্গ : মহিলা	WIT2434496 ফটো উপলব্ধ
115 নাম : সকিলা খাতুন স্বামীর নাম : মড. আব্দুল রহমান আনসারী বাড়ির নং : এন00265 বয়স : 28 লিঙ্গ : মহিলা	WIT2480655 ফটো উপলব্ধ	116 নাম : আব্দুল রাসিদ আনসারী পিতার নাম : হুসেন আনসারী বাড়ির নং : এন0058 বয়স : 21 লিঙ্গ : পুরুষ	WIT2645257 ফটো উপলব্ধ	117 নাম : আব্দুল মাল্লান আনসারী পিতার নাম : আব্দুল কায়েম আনসারী বাড়ির নং : n0103 বয়স : 35 লিঙ্গ : পুরুষ	WIT1004944 ফটো উপলব্ধ
118 নাম : জীবন কর্মকার পিতার নাম : মতিলাল কর্মকার বাড়ির নং : এন038 বয়স : 25 লিঙ্গ : পুরুষ	WIT2143220 ফটো উপলব্ধ	119 নাম : বিদ্যাপতি মাহাত পিতার নাম : ফনীভূষণ মাহাত বাড়ির নং : n0114 বয়স : 38 লিঙ্গ : পুরুষ	FTZ2241990 ফটো উপলব্ধ	120 নাম : উত্তম কর্মকার পিতার নাম : পূর্ণ চন্দ্র কর্মকার বাড়ির নং : n0038 বয়স : 26 লিঙ্গ : পুরুষ	WIT2062099 ফটো উপলব্ধ

বিধানসভা নির্বাচনক্ষেত্রের নং, নাম : 242-পুরুলিয়া
ভাগ নং, নাম : 1-পখরিয়া,মাহাতপাড়া,আনসারীপাড়া

121 নাম : ভূজন কর্মকার পিতার নাম: চেপু কর্মকার বাড়ির নং : n0039 বয়স : 28 লিঙ্গ : পুরুষ ফটো উপলব্ধ	WIT1837749	122 নাম : ছাতামনি কর্মকার স্বামীর নাম: মতিলাল কর্মকার বাড়ির নং : n0112 বয়স : 60 লিঙ্গ : মহিলা ফটো উপলব্ধ	WB/34/239/024062	123 নাম : প্রতিমা মাহাত স্বামীর নাম: বিদ্যাপতি মাহাত বাড়ির নং : n0114 বয়স : 29 লিঙ্গ : মহিলা ফটো উপলব্ধ	WIT1837509
124 নাম : জিতেন কর্মকার পিতার নাম: মতিলাল কর্মকার বাড়ির নং : n0038 বয়স : 29 লিঙ্গ : পুরুষ ফটো উপলব্ধ	WIT1837517	125 নাম : বিশুজিৎ মাহাত পিতার নাম: সতীশ চন্দ্র মাহাত বাড়ির নং : n0114 বয়স : 36 লিঙ্গ : পুরুষ ফটো উপলব্ধ	FTZ2241982	126 নাম : সুলোচনা মাহাত স্বামীর নাম: বিশুজিত মাহাত বাড়ির নং : n0114 বয়স : 38 লিঙ্গ : মহিলা ফটো উপলব্ধ	WIT1590009
127 নাম : আশালতা মাহাত স্বামীর নাম: মুরুলিধর মাহাত বাড়ির নং : n0114 বয়স : 39 লিঙ্গ : মহিলা ফটো উপলব্ধ	FTZ2242626	128 নাম : তাবাসুন বিবি স্বামীর নাম: সাজিদ আনসারী বাড়ির নং : n0114 বয়স : 40 লিঙ্গ : মহিলা ফটো উপলব্ধ	WIT1475805	129 নাম : সাজিদ আনসারী পিতার নাম: রুস্তম আনসারী বাড়ির নং : n0114 বয়স : 41 লিঙ্গ : পুরুষ ফটো উপলব্ধ	FTZ2242030
130 নাম : পূর্ণিমা মাহাত স্বামীর নাম: বিদ্যুৎ মাহাত বাড়ির নং : n0114 বয়স : 39 লিঙ্গ : মহিলা ফটো উপলব্ধ	FTZ2264886	131 নাম : বিদ্যুৎ মাহাত পিতার নাম: মদন মাহাত বাড়ির নং : n0114 বয়স : 41 লিঙ্গ : পুরুষ ফটো উপলব্ধ	FTZ2242014	132 নাম : মরুলীধর মাহাত পিতার নাম: বনমালী মাহাত বাড়ির নং : n0114 বয়স : 41 লিঙ্গ : পুরুষ ফটো উপলব্ধ	FTZ2242006
133 নাম : বুদ্ধেশ্বর কর্মকার পিতার নাম: চেলু কর্মকার বাড়ির নং : n0114 বয়স : 47 লিঙ্গ : পুরুষ ফটো উপলব্ধ	FTZ2242048	134 নাম : গণেশ কর্মকার পিতার নাম: বুদ্ধেশ্বর কর্মকার বাড়ির নং : এন0114 বয়স : 21 লিঙ্গ : পুরুষ ফটো উপলব্ধ	WIT2553295	135 নাম : আসিক আনসারী পিতার নাম: সাজিদ আনসারী বাড়ির নং : এন00582 বয়স : 20 লিঙ্গ : পুরুষ ফটো উপলব্ধ	WIT2646263
136 নাম : রনজিৎ কর্মকার পিতার নাম: গোপাল কর্মকার বাড়ির নং : n0039 বয়স : 32 লিঙ্গ : পুরুষ ফটো উপলব্ধ	WIT1738574	137 নাম : ভবানী কর্মকার স্বামীর নাম: বিদেশী কর্মকার বাড়ির নং : n0039 বয়স : 43 লিঙ্গ : মহিলা ফটো উপলব্ধ	FTZ2241842	138 নাম : বিদেশী কর্মকার পিতার নাম: গোপাল কর্মকার বাড়ির নং : n0039 বয়স : 42 লিঙ্গ : পুরুষ ফটো উপলব্ধ	FTZ2241834
139 নাম : অক্ষয় কর্মকার পিতার নাম: গোপাল কর্মকার বাড়ির নং : n0039 বয়স : 53 লিঙ্গ : পুরুষ ফটো উপলব্ধ	WB/34/239/024154	140 নাম : লক্ষ্মীবালা কর্মকার স্বামীর নাম: চেপু কর্মকার বাড়ির নং : n0039 বয়স : 73 লিঙ্গ : মহিলা ফটো উপলব্ধ	WB/34/239/024061	141 নাম : লক্ষ্মী কর্মকার স্বামীর নাম: ভূজন কর্মকার বাড়ির নং : এন0039 বয়স : 22 লিঙ্গ : মহিলা ফটো উপলব্ধ	WIT2593051
142 নাম : রেবতী কর্মকার স্বামীর নাম: বুদ্ধেশ্বর কর্মকার বাড়ির নং : n0038 বয়স : 46 লিঙ্গ : মহিলা ফটো উপলব্ধ	FTZ1535277	143 নাম : মতিলাল কর্মকার পিতার নাম: জলধর কর্মকার বাড়ির নং : n0038 বয়স : 65 লিঙ্গ : পুরুষ ফটো উপলব্ধ	WB/34/239/024424	144 নাম : প্রতিমা কর্মকার স্বামীর নাম: নির্মল কর্মকার বাড়ির নং : n0038 বয়স : 29 লিঙ্গ : মহিলা ফটো উপলব্ধ	WIT1738491
145 নাম : নির্মল কর্মকার পিতার নাম: পূর্ণচন্দ্র কর্মকার বাড়ির নং : n0038 বয়স : 34 লিঙ্গ : পুরুষ ফটো উপলব্ধ	WIT1414291	146 নাম : মঞ্জুবালা কর্মকার স্বামীর নাম: পূর্ণচন্দ্র কর্মকার বাড়ির নং : n0038 বয়স : 62 লিঙ্গ : মহিলা ফটো উপলব্ধ	WB/34/239/024347	147 নাম : পূর্ণচন্দ্র কর্মকার পিতার নাম: জলধর কর্মকার বাড়ির নং : n0038 বয়স : 68 লিঙ্গ : পুরুষ ফটো উপলব্ধ	FTZ22763415
148 নাম : আমাবতী কর্মকার স্বামীর নাম: উত্তম কর্মকার বাড়ির নং : এন0109 বয়স : 22 লিঙ্গ : মহিলা ফটো উপলব্ধ	WIT2594133	149 নাম : অনুরূপা কর্মকার স্বামীর নাম: জিতেন কর্মকার বাড়ির নং : এন0038 বয়স : 22 লিঙ্গ : মহিলা ফটো উপলব্ধ	WIT2596880	150 নাম : যমুনা কালিন্দী স্বামীর নাম: মনু কালিন্দী বাড়ির নং : n0075 বয়স : 50 লিঙ্গ : মহিলা ফটো উপলব্ধ	WB/34/239/024317

বিধানসভা নির্বাচনক্ষেত্রের নং, নাম : 242-পুরুলিয়া
ভাগ নং, নাম : 1-পখরিয়া,মাহাতপাড়া,আনসারীপাড়া

151 নাম : মণ্টু কালিন্দী পিতার নাম: সুদর্শন কালিন্দী বাড়ির নং : n0075 বয়স : 52 লিঙ্গ : পুরুষ	WB/34/239/024115	ফটো উপলব্ধ	152 নাম : খুদিবাল কালিন্দী স্বামীর নাম: সুদর্শন কালিন্দী বাড়ির নং : n0075 বয়স : 76 লিঙ্গ : মহিলা	WB/34/239/024318	ফটো উপলব্ধ	153 নাম : খেপু কালিন্দী পিতার নাম: দুলু কালিন্দী বাড়ির নং : n0078 বয়স : 66 লিঙ্গ : পুরুষ	WB/34/239/024108	ফটো উপলব্ধ
154 নাম : দর্শনী কালিন্দী স্বামীর নাম: খেপু কালিন্দী বাড়ির নং : n0078 বয়স : 43 লিঙ্গ : মহিলা	FTZ1819648	ফটো উপলব্ধ	155 নাম : মনপুরন কালিন্দী পিতার নাম: খেপু কালিন্দী বাড়ির নং : n0078 বয়স : 31 লিঙ্গ : পুরুষ	WIT1590132	ফটো উপলব্ধ	156 নাম : ওঁকার কালিন্দী পিতার নাম: দুলু কালিন্দী বাড়ির নং : n0079 বয়স : 61 লিঙ্গ : পুরুষ	WB/34/239/024421	ফটো উপলব্ধ
157 নাম : কুসুম কালিন্দী স্বামীর নাম: ওঁকার কালিন্দী বাড়ির নং : n0079 বয়স : 56 লিঙ্গ : মহিলা	WB/34/239/024230	ফটো উপলব্ধ	158 নাম : রঞ্জিত কালিন্দী পিতার নাম: ওঁকার কালিন্দী বাড়ির নং : n0079 বয়স : 32 লিঙ্গ : পুরুষ	WIT1502103	ফটো উপলব্ধ	159 নাম : রেবতী মাহাত স্বামীর নাম: প্রেমচাঁদ মাহাত বাড়ির নং : n0079 বয়স : 36 লিঙ্গ : মহিলা	WIT1176197	ফটো উপলব্ধ
160 নাম : অমল্য কালিন্দী পিতার নাম: খাঁদু কালিন্দী বাড়ির নং : n0086 বয়স : 76 লিঙ্গ : পুরুষ	WB/34/239/024140	ফটো উপলব্ধ	161 নাম : শিরোমনী কালিন্দী স্বামীর নাম: অমল্য কালিন্দী বাড়ির নং : n0086 বয়স : 71 লিঙ্গ : মহিলা	WB/34/239/024175	ফটো উপলব্ধ	162 নাম : অজিত কালিন্দী পিতার নাম: অমল্য কালিন্দী বাড়ির নং : n0086 বয়স : 53 লিঙ্গ : পুরুষ	WB/34/239/024177	ফটো উপলব্ধ
163 নাম : উকিল কালিন্দী পিতার নাম: অমল্য কালিন্দী বাড়ির নং : n0086 বয়স : 50 লিঙ্গ : পুরুষ	WB/34/239/024131	ফটো উপলব্ধ	164 নাম : সন্তোষ কালিন্দী পিতার নাম: খাঁদু কালিন্দী বাড়ির নং : n0086 বয়স : 71 লিঙ্গ : পুরুষ	WB/34/239/024109	ফটো উপলব্ধ	165 নাম : শান্ত কালিন্দী স্বামীর নাম: সন্তোষ কালিন্দী বাড়ির নং : n0086 বয়স : 66 লিঙ্গ : মহিলা	WB/34/239/024176	ফটো উপলব্ধ
166 নাম : চডুকু কালিন্দী পিতার নাম: সন্তোষ কালিন্দী বাড়ির নং : n0086 বয়স : 48 লিঙ্গ : পুরুষ	FTZ1532894	ফটো উপলব্ধ	167 নাম : প্রভাস কালিন্দী পিতার নাম: সন্তোষ কালিন্দী বাড়ির নং : n0086 বয়স : 31 লিঙ্গ : পুরুষ	WIT1590124	ফটো উপলব্ধ	168 নাম : বিকুলা কালিন্দী স্বামীর নাম: প্রভাস কালিন্দী বাড়ির নং : n0086 বয়স : 32 লিঙ্গ : মহিলা	WIT1414366	ফটো উপলব্ধ
169 নাম : অরুণ কালিন্দী পিতার নাম: খাঁদু কালিন্দী বাড়ির নং : n0086 বয়স : 69 লিঙ্গ : পুরুষ	WB/34/239/024107	ফটো উপলব্ধ	170 নাম : রায় কালিন্দী স্বামীর নাম: অরুণ কালিন্দী বাড়ির নং : n0087 বয়স : 65 লিঙ্গ : মহিলা	WB/34/239/024187	ফটো উপলব্ধ	171 নাম : কুমকুম কালিন্দী স্বামীর নাম: অনিল কালিন্দী বাড়ির নং : n0087 বয়স : 58 লিঙ্গ : মহিলা	WB/34/239/024170	ফটো উপলব্ধ
172 নাম : আন্তিক কালিন্দী পিতার নাম: অনিল কালিন্দী বাড়ির নং : n0087 বয়স : 32 লিঙ্গ : পুরুষ	WIT1414432	ফটো উপলব্ধ	173 নাম : গান্ধারী কালিন্দী স্বামীর নাম: অজিত কালিন্দী বাড়ির নং : n0087 বয়স : 50 লিঙ্গ : মহিলা	WB/34/239/024174	ফটো উপলব্ধ	174 নাম : কল্যাণী কালিন্দী স্বামীর নাম: বাসুদেব কালিন্দী বাড়ির নং : n0092 বয়স : 45 লিঙ্গ : মহিলা	FTZ1819002	ফটো উপলব্ধ
175 নাম : মখন কালিন্দী পিতার নাম: লাডু কালিন্দী বাড়ির নং : n0093 বয়স : 56 লিঙ্গ : পুরুষ	WB/34/239/024367	ফটো উপলব্ধ	176 নাম : দুখী কালিন্দী স্বামীর নাম: মখন কালিন্দী বাড়ির নং : n0093 বয়স : 51 লিঙ্গ : মহিলা	WB/34/239/024405	ফটো উপলব্ধ	177 নাম : বারী কালিন্দী স্বামীর নাম: ফটিক কালিন্দী বাড়ির নং : n0126 বয়স : 39 লিঙ্গ : মহিলা	FTZ2242584	ফটো উপলব্ধ
178 নাম : পান্ডব কালিন্দী পিতার নাম: কালিপদ কালিন্দী বাড়ির নং : n0088 বয়স : 33 লিঙ্গ : পুরুষ	WIT1414457	ফটো উপলব্ধ	179 নাম : মামনি কালিন্দী স্বামীর নাম: পান্ডব কালিন্দী বাড়ির নং : n0088 বয়স : 32 লিঙ্গ : মহিলা	WIT1414465	ফটো উপলব্ধ	180 নাম : উমাপদ কালিন্দী পিতার নাম: সুরেন্দ্র কালিন্দী বাড়ির নং : n0088 বয়স : 64 লিঙ্গ : পুরুষ	WB/34/239/024246	ফটো উপলব্ধ

বিধানসভা নির্বাচনক্ষেত্রের নং, নাম : 242-পুরুলিয়া
ভাগ নং, নাম : 1-পখরিয়া,মাহাতপাড়া,আনসারীপাড়া

181 নাম : শকুন্তলা কালিন্দী স্বামীর নাম: উমাপদ কালিন্দী বাড়ির নং : n0088 বয়স : 60 লিঙ্গ : মহিলা	WB/34/239/024325	182 নাম : আদরী কালিন্দী স্বামীর নাম: সুনীল কালিন্দী বাড়ির নং : n0089 বয়স : 51 লিঙ্গ : মহিলা	WB/34/239/024334	183 নাম : পাতালী কালিন্দী স্বামীর নাম: সুভাষ কালিন্দী বাড়ির নং : n0089 বয়স : 46 লিঙ্গ : মহিলা	FTZ1818970
184 নাম : অহল্যা কালিন্দী পিতার নাম: কিরীটি কালিন্দী বাড়ির নং : n0089 বয়স : 45 লিঙ্গ : মহিলা	FTZ1818988	185 নাম : মঞ্জু কালিন্দী স্বামীর নাম: হারাধন কালিন্দী বাড়ির নং : n0090 বয়স : 59 লিঙ্গ : মহিলা	WB/34/239/024188	186 নাম : শ্যামাপদ কালিন্দী পিতার নাম: নগেন্দ্র কালিন্দী বাড়ির নং : n0090 বয়স : 60 লিঙ্গ : পুরুষ	WB/34/239/024185
187 নাম : অহল্যা কালিন্দী স্বামীর নাম: শ্যামাপদ কালিন্দী বাড়ির নং : n0090 বয়স : 56 লিঙ্গ : মহিলা	WB/34/239/024172	188 নাম : কর্ন কালিন্দী পিতার নাম: শ্যামাপদ কালিন্দী বাড়ির নং : n0090 বয়স : 29 লিঙ্গ : পুরুষ	WIT1738327	189 নাম : সীতারানী কালিন্দী স্বামীর নাম: শক্তিপদ কালিন্দী বাড়ির নং : n0090 বয়স : 45 লিঙ্গ : মহিলা	FTZ1532399
190 নাম : সাধনা কালিন্দী স্বামীর নাম: কর্ন কালিন্দী বাড়ির নং : এন0090 বয়স : 23 লিঙ্গ : মহিলা	WIT2593085	191 নাম : মানিক কালিন্দী মায়ের নাম: মঞ্জু কালিন্দী বাড়ির নং : এন0058 বয়স : 21 লিঙ্গ : পুরুষ	WIT2646081	192 নাম : সুলোচনা কালিন্দী স্বামীর নাম: ফনী কালিন্দী বাড়ির নং : n0091 বয়স : 43 লিঙ্গ : মহিলা	FTZ1532910
193 নাম : সনদেব কালিন্দী মায়ের নাম: জলেশ্বরী কালিন্দী বাড়ির নং : n0092 বয়স : 42 লিঙ্গ : পুরুষ	FTZ1819655	194 নাম : মালা কালিন্দী স্বামীর নাম: সনদেব কালিন্দী বাড়ির নং : n0092 বয়স : 39 লিঙ্গ : মহিলা	FTZ2664811	195 নাম : মহাদেব কালিন্দী পিতার নাম: ভীম কালিন্দী বাড়ির নং : n0092 বয়স : 55 লিঙ্গ : পুরুষ	WB/34/239/024039
196 নাম : দেবকী কালিন্দী মায়ের নাম: মহাদেব কালিন্দী বাড়ির নং : n0092 বয়স : 50 লিঙ্গ : মহিলা	WB/34/239/024336	197 নাম : চন্দন কালিন্দী পিতার নাম: মহাদেব কালিন্দী বাড়ির নং : n0092 বয়স : 32 লিঙ্গ : পুরুষ	WIT1738376	198 নাম : বাসুদেব কালিন্দী পিতার নাম: ভীম কালিন্দী বাড়ির নং : n0092 বয়স : 52 লিঙ্গ : পুরুষ	WB/34/239/024385
199 নাম : কম্পনা কালিন্দী স্বামীর নাম: মনপুরন কালিন্দী বাড়ির নং : n0086 বয়স : 32 লিঙ্গ : মহিলা	WIT1837558	200 নাম : সঞ্জিত কালিন্দী পিতার নাম: অঙ্কার কালিন্দী বাড়ির নং : n0079 বয়স : 33 লিঙ্গ : পুরুষ	WIT1837574	201 নাম : দ্বিপক কালিন্দী পিতার নাম: সুনীল কালিন্দী বাড়ির নং : n0089 বয়স : 31 লিঙ্গ : পুরুষ	WIT1837590
202 নাম : পল্টু কালিন্দী পিতার নাম: সুদর্শন কালিন্দী বাড়ির নং : n0075 বয়স : 46 লিঙ্গ : পুরুষ	FTZ1532605	203 নাম : মীনারানী কালিন্দী স্বামীর নাম: পল্টু কালিন্দী বাড়ির নং : n0075 বয়স : 46 লিঙ্গ : মহিলা	FTZ1532316	204 নাম : ফটিক কালিন্দী মায়ের নাম: ভাদু কালিন্দী বাড়ির নং : n0075 বয়স : 40 লিঙ্গ : পুরুষ	FTZ2242592
205 নাম : ফনীভূষণ কালিন্দী মায়ের নাম: ভাদু কালিন্দী বাড়ির নং : n0075 বয়স : 40 লিঙ্গ : পুরুষ	FTZ2242618	206 নাম : কনকলতা মাহাতো স্বামীর নাম: সদানন্দ মাহাত বাড়ির নং : n0075 বয়স : 35 লিঙ্গ : মহিলা	WIT1176171	207 নাম : গুণ্ড কালিন্দী পিতার নাম: ফনীভূষণ কালিন্দী বাড়ির নং : এন0075 বয়স : 20 লিঙ্গ : পুরুষ	WIT2593101
208 নাম : হারাধন কালিন্দী পিতার নাম: শ্রীদাম কালিন্দী বাড়ির নং : n0076 বয়স : 63 লিঙ্গ : পুরুষ	FTZ2763456	209 নাম : যেনকা কালিন্দী স্বামীর নাম: হারাধন কালিন্দী বাড়ির নং : n0076 বয়স : 61 লিঙ্গ : মহিলা	WB/34/239/024316	210 নাম : বিপ্লব কালিন্দী পিতার নাম: হারাধন কালিন্দী বাড়ির নং : n0076 বয়স : 39 লিঙ্গ : পুরুষ	FTZ2242683

বিধানসভা নির্বাচনক্ষেত্রের নং, নাম : 242-পুরুলিয়া
ভাগ নং, নাম : 1-পখরিয়া,মাহাতপাড়া,আনসারীপাড়া

211 নাম : অশ্বিনী কালিন্দী পিতার নাম: চেপু কালিন্দী বাড়ির নং : n0077 বয়স : 53 লিঙ্গ : পুরুষ	WB/34/239/024129	ফটো উপলব্ধ	212 নাম : শেফালী কালিন্দী স্বামীর নাম: অশ্বিনী কালিন্দী বাড়ির নং : n0077 বয়স : 37 লিঙ্গ : মহিলা	WIT1738392	ফটো উপলব্ধ	213 নাম : নির্ভয় কালিন্দী পিতার নাম: অশ্বিনী কালিন্দী বাড়ির নং : n0077 বয়স : 31 লিঙ্গ : পুরুষ	WIT1590215	ফটো উপলব্ধ
214 নাম : কার্তিক কালিন্দী পিতার নাম: চেপু কালিন্দী বাড়ির নং : n0077 বয়স : 50 লিঙ্গ : পুরুষ	WB/34/239/024267	ফটো উপলব্ধ	215 নাম : কদম কালিন্দী স্বামীর নাম: কার্তিক কালিন্দী বাড়ির নং : n0077 বয়স : 49 লিঙ্গ : মহিলা	WB/34/239/024227	ফটো উপলব্ধ	216 নাম : মুরুলি কালিন্দী পিতার নাম: কার্তিক কালিন্দী বাড়ির নং : n0077 বয়স : 34 লিঙ্গ : পুরুষ	WIT1738368	ফটো উপলব্ধ
217 নাম : গনেশ কালিন্দী পিতার নাম: চেপু কালিন্দী বাড়ির নং : n0077 বয়স : 47 লিঙ্গ : পুরুষ	FTZ1818921	ফটো উপলব্ধ	218 নাম : লক্ষ্মীরানী কালিন্দী স্বামীর নাম: গনেশ কালিন্দী বাড়ির নং : n0077 বয়স : 39 লিঙ্গ : মহিলা	FTZ2242634	ফটো উপলব্ধ	219 নাম : বনমালী কালিন্দী পিতার নাম: চেপু কালিন্দী বাড়ির নং : n0077 বয়স : 38 লিঙ্গ : পুরুষ	WIT1291145	ফটো উপলব্ধ
220 নাম : মালা কালিন্দী স্বামীর নাম: বনমালী কালিন্দী বাড়ির নং : n0077 বয়স : 37 লিঙ্গ : মহিলা	WIT1291152	ফটো উপলব্ধ	221 নাম : রানীবালা কালিন্দী স্বামীর নাম: উকীল কালিন্দী বাড়ির নং : n0087 বয়স : 49 লিঙ্গ : মহিলা	WB/34/239/024173	ফটো উপলব্ধ	222 নাম : মঞ্জু কালিন্দী স্বামীর নাম: চডুক কালিন্দী বাড়ির নং : n0087 বয়স : 46 লিঙ্গ : মহিলা	FTZ1532381	ফটো উপলব্ধ
223 নাম : সুভদ্রা কালিন্দী মায়ের নাম: কুমকুম কালিন্দী বাড়ির নং : এন0054 বয়স : 21 লিঙ্গ : মহিলা	WIT2644607	ফটো উপলব্ধ	224 নাম : কালিপদ কালিন্দী পিতার নাম: সুরেন্দ্র কালিন্দী বাড়ির নং : n0088 বয়স : 66 লিঙ্গ : পুরুষ	FTZ2763423	ফটো উপলব্ধ	225 নাম : বালিকা কালিন্দী স্বামীর নাম: কালিপদ কালিন্দী বাড়ির নং : n0088 বয়স : 61 লিঙ্গ : মহিলা	WB/34/239/024330	ফটো উপলব্ধ
226 নাম : কিরীটি কালিন্দী পিতার নাম: কালিপদ কালিন্দী বাড়ির নং : n0088 বয়স : 46 লিঙ্গ : পুরুষ	FTZ1818947	ফটো উপলব্ধ	227 নাম : ডাক্তার কালিন্দী পিতার নাম: কালিপদ কালিন্দী বাড়ির নং : n0088 বয়স : 39 লিঙ্গ : পুরুষ	FTZ2664837	ফটো উপলব্ধ	228 নাম : মালা কালিন্দী স্বামীর নাম: ডাক্তার কালিন্দী বাড়ির নং : n0088 বয়স : 39 লিঙ্গ : মহিলা	FTZ2664829	ফটো উপলব্ধ
229 নাম : চিরঞ্জিৎ কালিন্দী পিতার নাম: উমাপদ কালিন্দী বাড়ির নং : এন0088 বয়স : 23 লিঙ্গ : পুরুষ	WIT2356814	ফটো উপলব্ধ	230 নাম : আশ্চমী কালিন্দী স্বামীর নাম: নির্ভয় কালিন্দী বাড়ির নং : এন0077 বয়স : 23 লিঙ্গ : মহিলা	WIT2356665	ফটো উপলব্ধ	231 নাম : গোপীনাথ কালিন্দী পিতার নাম: কিরীটি কালিন্দী বাড়ির নং : এন0088 বয়স : 24 লিঙ্গ : পুরুষ	WIT2357127	ফটো উপলব্ধ
232 নাম : মামনি কালিন্দী স্বামীর নাম: মুক্তি কালিন্দী বাড়ির নং : এন0144 বয়স : 26 লিঙ্গ : মহিলা	ILY2000628	ফটো উপলব্ধ	233 নাম : স্বপন কালিন্দী পিতার নাম: উমাপদ কালিন্দী বাড়ির নং : n0088 বয়স : 28 লিঙ্গ : মহিলা	WIT1837673	ফটো উপলব্ধ	234 নাম : শম্ভু কালিন্দী পিতার নাম: সন্তোষ কালিন্দী বাড়ির নং : n0092 বয়স : 28 লিঙ্গ : পুরুষ	WIT1837624	ফটো উপলব্ধ
235 নাম : মনোজ কালিন্দী পিতার নাম: মহাদেব কালিন্দী বাড়ির নং : এন0092 বয়স : 25 লিঙ্গ : পুরুষ	WIT2593853	ফটো উপলব্ধ	236 নাম : কৃষ্ণপদ কালিন্দী পিতার নাম: অজিত কালিন্দী বাড়ির নং : n0152 বয়স : 26 লিঙ্গ : পুরুষ	WIT2068401	ফটো উপলব্ধ	237 নাম : সুজাতা কালিন্দী স্বামীর নাম: কৃষ্ণপদ কালিন্দী বাড়ির নং : এন0086 বয়স : 23 লিঙ্গ : মহিলা	WIT2595262	ফটো উপলব্ধ
238 নাম : নয়ন কালিন্দী পিতার নাম: মহাদেব কালিন্দী বাড়ির নং : n0153 বয়স : 28 লিঙ্গ : পুরুষ	WIT2069227	ফটো উপলব্ধ	239 নাম : বলরাম কালিন্দী পিতার নাম: অজিত কালিন্দী বাড়ির নং : এন0086 বয়স : 25 লিঙ্গ : পুরুষ	WIT2143345	ফটো উপলব্ধ	240 নাম : নুনি কালিন্দী স্বামীর নাম: চন্দন কালিন্দী বাড়ির নং : এন92 বয়স : 26 লিঙ্গ : মহিলা	WIT2143295	ফটো উপলব্ধ

বিধানসভা নির্বাচনক্ষেত্রের নং, নাম : 242-পুরুলিয়া
ভাগ নং, নাম : 1-পখরিয়া,মাহাতপাড়া,আনসারীপাড়া

241	WIT2434686	নাম : প্রকাশ কালিন্দী পিতার নাম: ওংকার কালিন্দী বাড়ির নং : এন0079 বয়স : 26 লিঙ্গ : পুরুষ	ফটো উপলব্ধ	242	WIT1940816	নাম : মুক্তি কালিন্দী পিতার নাম: হারাধন কালিন্দী বাড়ির নং : n0144 বয়স : 27 লিঙ্গ : পুরুষ	ফটো উপলব্ধ	243	WIT2357101	নাম : চিরঞ্জিৎ কালিন্দী পিতার নাম: ওংকার কালিন্দী বাড়ির নং : এন0079 বয়স : 27 লিঙ্গ : পুরুষ	ফটো উপলব্ধ
244	WIT2356830	নাম : অজয় কালিন্দী পিতার নাম: কর্তিক কালিন্দী বাড়ির নং : এন0077 বয়স : 25 লিঙ্গ : পুরুষ	ফটো উপলব্ধ	245	WIT2357077	নাম : কাজল কালিন্দী স্বামীর নাম: অজয় কালিন্দী বাড়ির নং : এন0077 বয়স : 24 লিঙ্গ : মহিলা	ফটো উপলব্ধ	246	WIT2143337	নাম : প্রদীপ কালিন্দী পিতার নাম: উকিল কালিন্দী বাড়ির নং : এন0086 বয়স : 25 লিঙ্গ : পুরুষ	ফটো উপলব্ধ
247	WIT2594182	নাম : দুর্গামনি কালিন্দী স্বামীর নাম: প্রদীপ কালিন্দী বাড়ির নং : এন0086 বয়স : 21 লিঙ্গ : মহিলা	ফটো উপলব্ধ	248	WIT2143055	নাম : প্রমিলা মাহাত স্বামীর নাম: বিশ্বনাথ মাহাত বাড়ির নং : এন0088 বয়স : 25 লিঙ্গ : মহিলা	ফটো উপলব্ধ	249	WIT2594224	নাম : সুরজ কালিন্দী পিতার নাম: কিরীটা কালিন্দী বাড়ির নং : এন0088 বয়স : 22 লিঙ্গ : পুরুষ	ফটো উপলব্ধ
250	WIT2644888	নাম : নিশা কালিন্দী স্বামীর নাম: স্বপন কালিন্দী বাড়ির নং : এন0056 বয়স : 21 লিঙ্গ : মহিলা	ফটো উপলব্ধ	251	WIT2644599	নাম : সাবিত্রী কালিন্দী স্বামীর নাম: চিরঞ্জিৎ কালিন্দী বাড়ির নং : এন0025 বয়স : 20 লিঙ্গ : মহিলা	ফটো উপলব্ধ	252	WIT2143279	নাম : ভাগ্য কালিন্দী পিতার নাম: মখন কালিন্দী বাড়ির নং : এন093 বয়স : 25 লিঙ্গ : পুরুষ	ফটো উপলব্ধ
253	WIT1414424	নাম : মালা বাদ্যকর স্বামীর নাম: বিপ্লব কালিন্দী বাড়ির নং : n0076 বয়স : 34 লিঙ্গ : মহিলা	ফটো উপলব্ধ	254	WIT2143311	নাম : সুচিত্র কালিন্দী পিতার নাম: অরুণ কালিন্দী বাড়ির নং : এন0086 বয়স : 25 লিঙ্গ : পুরুষ	ফটো উপলব্ধ	255	WIT2142842	নাম : অভয় কালিন্দী পিতার নাম: অশ্বিনী কালিন্দী বাড়ির নং : এন-077 বয়স : 26 লিঙ্গ : পুরুষ	ফটো উপলব্ধ
256	WIT2143196	নাম : সালমা খাতুন স্বামীর নাম: মহঃ নবি হুসেন আনসারি বাড়ির নং : এন110 বয়স : 26 লিঙ্গ : মহিলা	ফটো উপলব্ধ	257	WIT2143212	নাম : সাবেনা খাতুন স্বামীর নাম: আস্তাক আনসারী বাড়ির নং : এন55 বয়স : 27 লিঙ্গ : মহিলা	ফটো উপলব্ধ	258	WIT2143238	নাম : শবনম খাতুন স্বামীর নাম: সাদ্দাম আনসারি বাড়ির নং : এন055 বয়স : 26 লিঙ্গ : মহিলা	ফটো উপলব্ধ
259	WIT2143329	নাম : মদিনা বিবি মায়ের নাম: নুরজাহান খাতুন বাড়ির নং : এন085 বয়স : 34 লিঙ্গ : মহিলা	ফটো উপলব্ধ	260	WIT2356673	নাম : মেহেরজান বিবি স্বামীর নাম: সরিফ আনসারী বাড়ির নং : এন0085 বয়স : 24 লিঙ্গ : মহিলা	ফটো উপলব্ধ	261	WIT2211399	নাম : পল্লবী মাহাত স্বামীর নাম: রাজেশ মাহাত বাড়ির নং : 0064 বয়স : 27 লিঙ্গ : মহিলা	ফটো উপলব্ধ
262	WIT2356012	নাম : রায়েনা বিবি স্বামীর নাম: কলিম আনসারী বাড়ির নং : এন0085 বয়স : 23 লিঙ্গ : মহিলা	ফটো উপলব্ধ	263	WIT2434611	নাম : রাবীনা খাতুন স্বামীর নাম: সামসুল আনসারি বাড়ির নং : এন0073 বয়স : 24 লিঙ্গ : মহিলা	ফটো উপলব্ধ	264	WIT2356525	নাম : সামাউন আনসারী পিতার নাম: আলিবকস আনসারী বাড়ির নং : এন0085 বয়স : 24 লিঙ্গ : পুরুষ	ফটো উপলব্ধ
265	WIT2356616	নাম : মোহাম্মদ আসলাম আনসারী পিতার নাম: খোদানায়াজ আনসারী বাড়ির নং : এন0073 বয়স : 24 লিঙ্গ : পুরুষ	ফটো উপলব্ধ	266	WIT2434801	নাম : শৌকাত আনসারি পিতার নাম: জাকির আনসারি বাড়ির নং : এন0085 বয়স : 23 লিঙ্গ : পুরুষ	ফটো উপলব্ধ	267	WIT2142891	নাম : খালেদা খাতুন স্বামীর নাম: ইরশাদ আনসারি বাড়ির নং : এন-0058 বয়স : 26 লিঙ্গ : মহিলা	ফটো উপলব্ধ
268	WIT2213239	নাম : মমেনা বিবি স্বামীর নাম: ইয়াসিন আনসারী বাড়ির নং : n0085 বয়স : 52 লিঙ্গ : মহিলা	ফটো উপলব্ধ	269	WIT1837772	নাম : আলম আনসারী পিতার নাম: খোদানওয়াজ আনসারী বাড়ির নং : n0073 বয়স : 30 লিঙ্গ : পুরুষ	ফটো উপলব্ধ	270	WIT2356426	নাম : আইতুন খাতুন স্বামীর নাম: মনসুর আলি আনসারী বাড়ির নং : এন0073 বয়স : 25 লিঙ্গ : মহিলা	ফটো উপলব্ধ

বিধানসভা নির্বাচনক্ষেত্রের নং, নাম : 242-পূর্বলিয়া
ভাগ নং, নাম : 1-পখরিয়া,মাহাতপাড়া,আনসারীপাড়া

271 নাম : জানকী মাহাত স্বামীর নাম: বিজয় মাহাত বাড়ির নং : এন0057 বয়স : 23 লিঙ্গ : মহিলা	WIT2357085 ফটো উপলব্ধ	272 নাম : কুরেসা খাতুন পিতার নাম: এহসান উল্লাহ আনসারী বাড়ির নং : n0064 বয়স : 73 লিঙ্গ : মহিলা	FTZ0064584 ফটো উপলব্ধ	273 নাম : আসমা খাতুন স্বামীর নাম: হাফিজ খাতুন বাড়ির নং : n0073 বয়স : 72 লিঙ্গ : মহিলা	WB/34/239/024155 ফটো উপলব্ধ
274 নাম : খোদা নেওয়াজ আনসারী পিতার নাম: হাফিজ আনসারী বাড়ির নং : n0073 বয়স : 56 লিঙ্গ : পুরুষ	WB/34/239/024284 ফটো উপলব্ধ	275 নাম : খাজু আনসারী পিতার নাম: হাফিজ আনসারী বাড়ির নং : n0073 বয়স : 41 লিঙ্গ : পুরুষ	WIT0099168 ফটো উপলব্ধ	276 নাম : আবিরন বিবি স্বামীর নাম: খাজু আনসারী বাড়ির নং : n0073 বয়স : 33 লিঙ্গ : মহিলা	WIT1590173 ফটো উপলব্ধ
277 নাম : মোঃ নেজামুদ্দিন আনসারী পিতার নাম: হাফিজ আনসারী বাড়ির নং : n0073 বয়স : 37 লিঙ্গ : পুরুষ	WIT1291319 ফটো উপলব্ধ	278 নাম : মনসুর আলি আনসারী পিতার নাম: হাফিজ আনসারী বাড়ির নং : n0073 বয়স : 38 লিঙ্গ : পুরুষ	WIT1176155 ফটো উপলব্ধ	279 নাম : জরিলা বিবি স্বামীর নাম: মহঃ নেজামুদ্দিন আনসারী বাড়ির নং : n0073 বয়স : 33 লিঙ্গ : মহিলা	WIT1590165 ফটো উপলব্ধ
280 নাম : সামসুল আনসারী পিতার নাম: আব্দুল হাফিজ আনসারী বাড়ির নং : n0073 বয়স : 30 লিঙ্গ : পুরুষ	WIT1714880 ফটো উপলব্ধ	281 নাম : তাবাসুন খাতুন পিতার নাম: জাকির আনসারি বাড়ির নং : n0145 বয়স : 28 লিঙ্গ : মহিলা	WIT1940824 ফটো উপলব্ধ	282 নাম : সরিফ আনসারী পিতার নাম: আলি বক্স আনসারী বাড়ির নং : n0085 বয়স : 30 লিঙ্গ : পুরুষ	WIT1590199 ফটো উপলব্ধ
283 নাম : কলিম আনসারী পিতার নাম: আলি বক্স আনসারী বাড়ির নং : n0085 বয়স : 31 লিঙ্গ : পুরুষ	WIT1590207 ফটো উপলব্ধ	284 নাম : সাজেদা বিবি স্বামীর নাম: খোদা নেওয়াজ আনসারী বাড়ির নং : n0073 বয়স : 52 লিঙ্গ : মহিলা	WB/34/239/024473 ফটো উপলব্ধ	285 নাম : সাদ্দাম আনসারী মায়ের নাম: নুরজাহান বিবি বাড়ির নং : n0085 বয়স : 30 লিঙ্গ : পুরুষ	WIT1590157 ফটো উপলব্ধ
286 নাম : ইন্তাজ আনসারী মায়ের নাম: নুরজাহান বিবি বাড়ির নং : n0085 বয়স : 31 লিঙ্গ : পুরুষ	WIT1590181 ফটো উপলব্ধ	287 নাম : জাকির আনসারি পিতার নাম: খটল আনসারি বাড়ির নং : n0085 বয়স : 56 লিঙ্গ : পুরুষ	WB/34/239/024350 ফটো উপলব্ধ	288 নাম : ফাতেমা বিবি স্বামীর নাম: সহরজাল আনসারী বাড়ির নং : n0085 বয়স : 59 লিঙ্গ : মহিলা	WB/34/239/024352 ফটো উপলব্ধ
289 নাম : খাইরুন বিবি স্বামীর নাম: আলিবকস আনসারী বাড়ির নং : n0085 বয়স : 63 লিঙ্গ : মহিলা	WB/34/239/024430 ফটো উপলব্ধ	290 নাম : আলিবকস আনসারী পিতার নাম: খটল আনসারী বাড়ির নং : n0085 বয়স : 52 লিঙ্গ : পুরুষ	WB/34/239/024431 ফটো উপলব্ধ	291 নাম : আসমা বিবি স্বামীর নাম: ফারুক আনসারী বাড়ির নং : n0085 বয়স : 30 লিঙ্গ : মহিলা	WIT1738582 ফটো উপলব্ধ
292 নাম : ফারুক আনসারী পিতার নাম: সহরজান আনসারী বাড়ির নং : n0085 বয়স : 33 লিঙ্গ : পুরুষ	WIT1414564 ফটো উপলব্ধ	293 নাম : বেগম বিবি স্বামীর নাম: নইম আনসারী বাড়ির নং : n0085 বয়স : 35 লিঙ্গ : মহিলা	WIT1475813 ফটো উপলব্ধ	294 নাম : নইম আনসারী পিতার নাম: সহরজান আনসারী বাড়ির নং : n0085 বয়স : 36 লিঙ্গ : পুরুষ	WIT1291426 ফটো উপলব্ধ
295 নাম : সহরজান আনসারী পিতার নাম: খটল আনসারী বাড়ির নং : n0085 বয়স : 65 লিঙ্গ : পুরুষ	WB/34/239/024159 ফটো উপলব্ধ	296 নাম : হিনা খাতুন স্বামীর নাম: ইন্তাজ আনসারী বাড়ির নং : এন0114 বয়স : 21 লিঙ্গ : মহিলা	WIT2595825 ফটো উপলব্ধ	297 নাম : মোরাজ আনসারী পিতার নাম: জাকির আনসারী বাড়ির নং : এন0024 বয়স : 20 লিঙ্গ : পুরুষ	WIT2645208 ফটো উপলব্ধ
298 নাম : সাহিদ রেজ্জা মায়ের নাম: জাম্মাৎ খাতুন বাড়ির নং : n0057 বয়স : 33 লিঙ্গ : পুরুষ	WIT1501881 ফটো উপলব্ধ	299 নাম : বিজয় মাহাত পিতার নাম: বিভূতী মাহাত বাড়ির নং : n0057 বয়স : 34 লিঙ্গ : পুরুষ	WIT1176312 ফটো উপলব্ধ	300 নাম : তাহির আনসারী পিতার নাম: আব্দুল সাত্তার আনসারী বাড়ির নং : n0057 বয়স : 51 লিঙ্গ : পুরুষ	WB/34/239/024045 ফটো উপলব্ধ

বিধানসভা নির্বাচনক্ষেত্রের নং, নাম : 242-পুরুলিয়া
ভাগ নং, নাম : 1-পখরিয়া,মাহাতপাড়া,আনসারীপাড়া

301 নাম : সাবির রেজা মায়ের নাম: জাম্মাত খাতুন বাড়ির নং : n0057 বয়স : 36 লিঙ্গ : পুরুষ	WIT1176163 ফটো উপলব্ধ	302 নাম : মহঃ হামিদ রেজাকাদিরী মায়ের নাম: জাম্মাত খাতুন বাড়ির নং : n0057 বয়স : 40 লিঙ্গ : পুরুষ	WIT1176056 ফটো উপলব্ধ	303 নাম : জাম্মাত খাতুন স্বামীর নাম: আব্দুল সাত্তার আনসারী বাড়ির নং : n0057 বয়স : 76 লিঙ্গ : মহিলা	WB/34/239/024050 ফটো উপলব্ধ
304 নাম : অনিল চন্দ্র দাস পিতার নাম: সহদেব দাস বাড়ির নং : n0130 বয়স : 57 লিঙ্গ : পুরুষ	WIT1475821 ফটো উপলব্ধ	305 নাম : অষ্টমী দাস স্বামীর নাম: অনিল চন্দ্র দাস বাড়ির নং : n0131 বয়স : 53 লিঙ্গ : মহিলা	WIT1291178 ফটো উপলব্ধ	306 নাম : উজ্জ্বল দাস পিতার নাম: অনিল চন্দ্র দাস বাড়ির নং : এন0130 বয়স : 23 লিঙ্গ : পুরুষ	WIT2356582 ফটো উপলব্ধ
307 নাম : প্রতিমা দাস পিতার নাম: অনিল চন্দ্র দাস বাড়ির নং : এন0130 বয়স : 24 লিঙ্গ : মহিলা	WIT2356608 ফটো উপলব্ধ	308 নাম : জাম্মাতুন বিবি স্বামীর নাম: আবদুল মান্নান আনসারি বাড়ির নং : 786 বয়স : 23 লিঙ্গ : মহিলা	WIT2394112 ফটো উপলব্ধ	309 নাম : গুলাম আহিয়া আনসারী পিতার নাম: আব্দার হুসেন আনসারী বাড়ির নং : 067 বয়স : 24 লিঙ্গ : পুরুষ	WIT2211415 ফটো উপলব্ধ
310 নাম : মর্জিনা বিবি স্বামীর নাম: ফরিদ আনসারী বাড়ির নং : n0124 বয়স : 40 লিঙ্গ : মহিলা	FTZ2763472 ফটো উপলব্ধ	# 311 নাম : আফসানা খাতুন স্বামীর নাম: আনারুল আনসারি বাড়ির নং : এন-108 বয়স : 27 লিঙ্গ : মহিলা	WIT2142818 ফটো উপলব্ধ	312 নাম : জুবেদা বিবি স্বামীর নাম: জমিরুদ্দিন আনসারী বাড়ির নং : n0052 বয়স : 67 লিঙ্গ : মহিলা	WB/34/239/024101 ফটো উপলব্ধ
313 নাম : রমজান আনসারী পিতার নাম: আব্দুল হামিদ আনসারী বাড়ির নং : n0055 বয়স : 28 লিঙ্গ : পুরুষ	WIT1837731 ফটো উপলব্ধ	314 নাম : জশিম আনসারী পিতার নাম: হাতেম আনসারী বাড়ির নং : 00 বয়স : 23 লিঙ্গ : পুরুষ	WIT2356913 ফটো উপলব্ধ	315 নাম : নাসিম আনসারী পিতার নাম: হাতেম আনসারি বাড়ির নং : 0100 বয়স : 26 লিঙ্গ : পুরুষ	WIT2211464 ফটো উপলব্ধ
316 নাম : সজিনা খাতুন পিতার নাম: ইসহক আনসারি বাড়ির নং : 0100 বয়স : 30 লিঙ্গ : মহিলা	WIT2211423 ফটো উপলব্ধ	317 নাম : উষা মাহাত স্বামীর নাম: তাপস মাহাত বাড়ির নং : 043 বয়স : 26 লিঙ্গ : মহিলা	WIT2211266 ফটো উপলব্ধ	318 নাম : আশা মাহাত পিতার নাম: ললিত মাহাত বাড়ির নং : 023 বয়স : 24 লিঙ্গ : মহিলা	WIT2211498 ফটো উপলব্ধ
319 নাম : পূজা মাহাত পিতার নাম: নারায়ণ চন্দ্র মাহাত বাড়ির নং : 031 বয়স : 24 লিঙ্গ : মহিলা	WIT2211514 ফটো উপলব্ধ	320 নাম : সখিনা বিবি স্বামীর নাম: হারুন আনসারী বাড়ির নং : n0100 বয়স : 44 লিঙ্গ : মহিলা	FTZ1818798 ফটো উপলব্ধ	321 নাম : খাইরুন বিবি স্বামীর নাম: শ্যামসুদ্দিন আনসারী বাড়ির নং : n0100 বয়স : 89 লিঙ্গ : মহিলা	WB/34/239/024181 ফটো উপলব্ধ
322 নাম : রুকসার বিবি স্বামীর নাম: বরজাহান আনসারি বাড়ির নং : n0138 বয়স : 27 লিঙ্গ : মহিলা	WIT1940758 ফটো উপলব্ধ	323 নাম : দাউদ আনসারী পিতার নাম: শ্যামসুদ্দিন আনসারী বাড়ির নং : না বয়স : 63 লিঙ্গ : পুরুষ	FTZ2763373 ফটো উপলব্ধ	324 নাম : জমিলা বিবি স্বামীর নাম: দাউদ আনসারী বাড়ির নং : n0100 বয়স : 57 লিঙ্গ : মহিলা	WB/34/239/024248 ফটো উপলব্ধ
# 325 নাম : এশাহক আনসারি পিতার নাম: সামসুদ্দিন আনসারি বাড়ির নং : পোখরিয়া বয়স : 58 লিঙ্গ : পুরুষ	FTZ1818772 ফটো উপলব্ধ	326 নাম : সেরাজ আনসারী পিতার নাম: শ্যামসুদ্দিন আনসারী বাড়ির নং : n0100 বয়স : 44 লিঙ্গ : পুরুষ	FTZ1818780 ফটো উপলব্ধ	327 নাম : সাবেরা বিবি স্বামীর নাম: সেরাজ আনসারী বাড়ির নং : n0100 বয়স : 39 লিঙ্গ : মহিলা	FTZ2664738 ফটো উপলব্ধ
328 নাম : হাতেম আনসারী পিতার নাম: শ্যামসুদ্দিন আনসারি বাড়ির নং : n0100 বয়স : 66 লিঙ্গ : পুরুষ	WB/34/239/024001 ফটো উপলব্ধ	329 নাম : পান বিবি স্বামীর নাম: হাতেম আনসারী বাড়ির নং : n0100 বয়স : 59 লিঙ্গ : মহিলা	WB/34/239/024249 ফটো উপলব্ধ	330 নাম : জামসেদ আনসারি পিতার নাম: শ্যামসুদ্দিন আনসারি বাড়ির নং : n0100 বয়স : 50 লিঙ্গ : পুরুষ	WB/34/239/024377 ফটো উপলব্ধ

331 নাম : হেমালী মাহাত স্বামীর নাম: দুর্গা মাহাত বাড়ির নং : n0100 বয়স : 36 লিঙ্গ : মহিলা	WIT1291129 ফটো উপলব্ধ	332 নাম : দিনারজাদি বিবি স্বামীর নাম: সেলিম আনসারী বাড়ির নং : n0100 বয়স : 31 লিঙ্গ : মহিলা	WIT1714864 ফটো উপলব্ধ	333 নাম : মহঃ সামিম আনসারী পিতার নাম: মহঃ দাউদ আনসারী বাড়ির নং : n0100 বয়স : 30 লিঙ্গ : পুরুষ	WIT1714898 ফটো উপলব্ধ
334 নাম : আয়েসা বিবি স্বামীর নাম: এসাহাক আনসারী বাড়ির নং : n0101 বয়স : 53 লিঙ্গ : মহিলা	FTZ1819093 ফটো উপলব্ধ	335 নাম : সাখিনা বিবি স্বামীর নাম: মুইকুন আনসারী বাড়ির নং : n0072 বয়স : 66 লিঙ্গ : মহিলা	WB/34/239/024234 ফটো উপলব্ধ	336 নাম : নূর মহম্মদ আনসারী পিতার নাম: মহবুব আনসারী বাড়ির নং : n0072 বয়স : 37 লিঙ্গ : পুরুষ	WIT0099200 ফটো উপলব্ধ
337 নাম : সানতারা বিবি স্বামীর নাম: নূর মহম্মদ আনসারী বাড়ির নং : n0072 বয়স : 35 লিঙ্গ : মহিলা	WIT1475771 ফটো উপলব্ধ	338 নাম : সেইদুন বিবি স্বামীর নাম: মমতাজ আনসারী বাড়ির নং : n0072 বয়স : 35 লিঙ্গ : মহিলা	WIT1291111 ফটো উপলব্ধ	339 নাম : মেরজুন বিবি স্বামীর নাম: জামসেদ আনসারী বাড়ির নং : n0122 বয়স : 40 লিঙ্গ : মহিলা	FTZ2241941 ফটো উপলব্ধ
340 নাম : নূরজাহান বিবি স্বামীর নাম: মহঃ মুস্তাক আনসারী বাড়ির নং : n0052 বয়স : 36 লিঙ্গ : মহিলা	WIT0099069 ফটো উপলব্ধ	341 নাম : মহঃ মুস্তাক আনসারী পিতার নাম: হামিদ আনসারী বাড়ির নং : n0052 বয়স : 37 লিঙ্গ : পুরুষ	WIT0099051 ফটো উপলব্ধ	342 নাম : আস্তাক আনসারী পিতার নাম: আব্দুল হামিদ বাড়ির নং : n0055 বয়স : 36 লিঙ্গ : পুরুষ	WIT1291095 ফটো উপলব্ধ
343 নাম : নুরুল্লা সফি আনসারী পিতার নাম: সফি এহসান উল্লাহ বাড়ির নং : n0055 বয়স : 37 লিঙ্গ : পুরুষ	WIT0099291 ফটো উপলব্ধ	344 নাম : মদিনা বিবি স্বামীর নাম: জলিল আনসারী বাড়ির নং : n0055 বয়স : 50 লিঙ্গ : মহিলা	WIT0099283 ফটো উপলব্ধ	345 নাম : জলিল আনসারী পিতার নাম: লতিফ আনসারী বাড়ির নং : n0055 বয়স : 54 লিঙ্গ : পুরুষ	WB/34/239/024184 ফটো উপলব্ধ
346 নাম : সাদ্দাম আনসারী পিতার নাম: জাকির আনসারী বাড়ির নং : n0055 বয়স : 31 লিঙ্গ : পুরুষ	WIT1501915 ফটো উপলব্ধ	347 নাম : সাবেরা বিবি স্বামীর নাম: জাকির আনসারী বাড়ির নং : n0055 বয়স : 52 লিঙ্গ : মহিলা	WB/34/239/024076 ফটো উপলব্ধ	348 নাম : জাকির আনসারী পিতার নাম: লতিফ আনসারী বাড়ির নং : n0055 বয়স : 58 লিঙ্গ : পুরুষ	WB/34/239/024314 ফটো উপলব্ধ
349 নাম : আলতাপ আনসারী পিতার নাম: হামিদ আনসারী বাড়ির নং : n0055 বয়স : 32 লিঙ্গ : পুরুষ	WIT1502079 ফটো উপলব্ধ	350 নাম : সবুরন বিবি স্বামীর নাম: হামিদ আনসারী বাড়ির নং : n0055 বয়স : 55 লিঙ্গ : মহিলা	WB/34/239/024077 ফটো উপলব্ধ	351 নাম : হামিদ আনসারী পিতার নাম: লতিফ আনসারী বাড়ির নং : n0055 বয়স : 61 লিঙ্গ : পুরুষ	WB/34/239/024301 ফটো উপলব্ধ
352 নাম : পরিজন বিবি স্বামীর নাম: জাকির আনসারী বাড়ির নং : n0055 বয়স : 79 লিঙ্গ : মহিলা	WB/34/239/024074 ফটো উপলব্ধ	353 নাম : হেনা খাতুন স্বামীর নাম: রমজান আনসারী বাড়ির নং : এন0087 বয়স : 24 লিঙ্গ : মহিলা	WIT2553154 ফটো উপলব্ধ	354 নাম : নাসিমা বিবি স্বামীর নাম: আতাউল বাড়ির নং : n0108 বয়স : 37 লিঙ্গ : মহিলা	WIT1414572 ফটো উপলব্ধ
355 নাম : আনাবুল আনসারী পিতার নাম: আবুল কালাম আনসারী বাড়ির নং : n0108 বয়স : 39 লিঙ্গ : পুরুষ	FTZ2242709 ফটো উপলব্ধ	356 নাম : ওয়াহিদ আনসারী পিতার নাম: আজাদ আলি আনসারী বাড়ির নং : n0108 বয়স : 59 লিঙ্গ : পুরুষ	WB/34/239/024060 ফটো উপলব্ধ	357 নাম : পরিজন বিবি স্বামীর নাম: আবুলকালাম আনসারী বাড়ির নং : n0108 বয়স : 61 লিঙ্গ : মহিলা	WB/34/239/024258 ফটো উপলব্ধ
358 নাম : আবুলকালাম আনসারী পিতার নাম: আজাদ আলি আনসারী বাড়ির নং : n0108 বয়স : 69 লিঙ্গ : পুরুষ	FTZ1001577 ফটো উপলব্ধ	359 নাম : নারিমা খাতুন স্বামীর নাম: মজিবুর আনসারী বাড়ির নং : n0108 বয়স : 37 লিঙ্গ : মহিলা	WIT0098897 ফটো উপলব্ধ	360 নাম : মজিবুর আনসারী পিতার নাম: আজাদ আলি আনসারী বাড়ির নং : n0108 বয়স : 49 লিঙ্গ : পুরুষ	WB/34/239/024043 ফটো উপলব্ধ

বিধানসভা নির্বাচনক্ষেত্রের নং, নাম : 242-পুরুলিয়া
ভাগ নং, নাম : 1-পথরিয়্যা,মাহাতপাড়া,আনসারীপাড়া

361 নাম : হাসিনা বিবি স্বামীর নাম : নূরুজ্জামান আনসারী বাড়ির নং : n0108 বয়স : 44 লিঙ্গ : মহিলা	FTZ2763357 ফটো উপলব্ধ	362 নাম : মইন উদ্দিন আনসারী পিতার নাম : আজাদআলি আনসারী বাড়ির নং : n0108 বয়স : 58 লিঙ্গ : পুরুষ	FTZ0063651 ফটো উপলব্ধ	363 নাম : সুভানী বিবি স্বামীর নাম : আজাদআলি আনসারী বাড়ির নং : n0108 বয়স : 86 লিঙ্গ : মহিলা	WB/34/239/024069 ফটো উপলব্ধ
364 নাম : আরসাদ আনসারী পিতার নাম : আবুলকালাম আনসারী বাড়ির নং : এন0108 বয়স : 20 লিঙ্গ : পুরুষ	WIT2595775 ফটো উপলব্ধ	365 নাম : সেলিম আনসারী মায়ের নাম : সাকিলা বিবি বাড়ির নং : 107 বয়স : 41 লিঙ্গ : পুরুষ	FTZ3002987 ফটো উপলব্ধ	366 নাম : সাকিলা বিবি স্বামীর নাম : সিদ্দিক আনসারী বাড়ির নং : n0107 বয়স : 66 লিঙ্গ : মহিলা	WB/34/239/024233 ফটো উপলব্ধ
367 নাম : গুলাম মূর্তজা পিতার নাম : মণিরুল হক আনসারী বাড়ির নং : এন067 বয়স : 25 লিঙ্গ : পুরুষ	WIT2143360 ফটো উপলব্ধ	368 নাম : সন্তোষ মাহাত পিতার নাম : নিমাই মাহাত বাড়ির নং : n0048 বয়স : 63 লিঙ্গ : পুরুষ	WB/34/239/024409 ফটো উপলব্ধ	369 নাম : জগদীশ মাহাত পিতার নাম : মনোহর মাহাত বাড়ির নং : n0049 বয়স : 51 লিঙ্গ : পুরুষ	WIT0100776 ফটো উপলব্ধ
370 নাম : মল্লিকা মাহাত পিতার নাম : অনিল চন্দ্র মাহাত বাড়ির নং : n0005 বয়স : 29 লিঙ্গ : মহিলা	WIT1837525 ফটো উপলব্ধ	371 নাম : প্রমিলা মাহাত স্বামীর নাম : পরমেশ্বর মাহাত বাড়ির নং : n0024 বয়স : 33 লিঙ্গ : মহিলা	WIT1837608 ফটো উপলব্ধ	372 নাম : স্বপন মাহাত পিতার নাম : শঙ্করী প্রসাদ মাহাত বাড়ির নং : n0005 বয়স : 28 লিঙ্গ : পুরুষ	WIT1837582 ফটো উপলব্ধ
373 নাম : মৃত্যঞ্জয় মাহাত পিতার নাম : রূপচাঁদ মাহাত বাড়ির নং : এন010 বয়স : 25 লিঙ্গ : পুরুষ	WIT2143352 ফটো উপলব্ধ	374 নাম : মঞ্জু মাহাত স্বামীর নাম : রামেশ্বর মাহাত বাড়ির নং : n0024 বয়স : 30 লিঙ্গ : মহিলা	WIT1590066 ফটো উপলব্ধ	375 নাম : বিনোদ কুমার মাহাত পিতার নাম : কিনু মাহাত বাড়ির নং : n0024 বয়স : 55 লিঙ্গ : পুরুষ	WB/34/239/024219 ফটো উপলব্ধ
376 নাম : সরস্বতী মাহাত স্বামীর নাম : বিনোদ কুমার মাহাত বাড়ির নং : n0024 বয়স : 36 লিঙ্গ : মহিলা	WIT1291236 ফটো উপলব্ধ	377 নাম : দোলগোবিন্দ মাহাত পিতার নাম : হিজপদ মাহাত বাড়ির নং : n0004 বয়স : 34 লিঙ্গ : পুরুষ	FTZ2242600 ফটো উপলব্ধ	378 নাম : ধরনী মাহাত পিতার নাম : যুধিষ্ঠির মাহাত বাড়ির নং : n0025 বয়স : 58 লিঙ্গ : পুরুষ	WB/34/239/024097 ফটো উপলব্ধ
379 নাম : তৃষ্ঠ মাহাত স্বামীর নাম : ধরনী মাহাত বাড়ির নং : n0025 বয়স : 53 লিঙ্গ : মহিলা	FTZ2763704 ফটো উপলব্ধ	380 নাম : পঞ্চমী মাহাত স্বামীর নাম : মড়িরাম মাহাত বাড়ির নং : n0026 বয়স : 79 লিঙ্গ : মহিলা	WB/34/239/024294 ফটো উপলব্ধ	381 নাম : সুফল মাহাত পিতার নাম : মড়িরাম মাহাত বাড়ির নং : n0026 বয়স : 50 লিঙ্গ : পুরুষ	FTZ2242477 ফটো উপলব্ধ
382 নাম : মেনকা মাহাত স্বামীর নাম : সুফল মাহাত বাড়ির নং : n0026 বয়স : 43 লিঙ্গ : মহিলা	FTZ1532795 ফটো উপলব্ধ	383 নাম : পশুপতি মাহাত পিতার নাম : রবি মাহাত বাড়ির নং : n0026 বয়স : 66 লিঙ্গ : পুরুষ	WB/34/239/024019 ফটো উপলব্ধ	384 নাম : প্রমীলা মাহাত স্বামীর নাম : পশুপতি মাহাত বাড়ির নং : n0026 বয়স : 61 লিঙ্গ : মহিলা	WB/34/239/024244 ফটো উপলব্ধ
385 নাম : ভাদরী মাহাত পিতার নাম : পশুপতি মাহাত বাড়ির নং : n0026 বয়স : 38 লিঙ্গ : পুরুষ	FTZ2942803 ফটো উপলব্ধ	386 নাম : আকাশী মাহাত স্বামীর নাম : ভাদরী মাহাত বাড়ির নং : n0026 বয়স : 30 লিঙ্গ : মহিলা	WIT1589993 ফটো উপলব্ধ	387 নাম : কৈলাশ মাহাত পিতার নাম : পশুপতি মাহাত বাড়ির নং : n0026 বয়স : 33 লিঙ্গ : পুরুষ	WIT1414317 ফটো উপলব্ধ
388 নাম : বিপ্লব মাহাত পিতার নাম : পশুপতি মাহাত বাড়ির নং : n0026 বয়স : 30 লিঙ্গ : পুরুষ	WIT1590017 ফটো উপলব্ধ	389 নাম : অমুজ মাহাত পিতার নাম : সুফল মাহাত বাড়ির নং : এন0026 বয়স : 20 লিঙ্গ : পুরুষ	WIT2592897 ফটো উপলব্ধ	390 নাম : আদালত মাহাত পিতার নাম : হরিপদ মাহাত বাড়ির নং : n0027 বয়স : 63 লিঙ্গ : পুরুষ	FTZ2763589 ফটো উপলব্ধ

বিধানসভা নির্বাচনক্ষেত্রের নং, নাম : 242-পুরুলিয়া
ভাগ নং, নাম : 1-পখরিয়া,মাহাতপাড়া,আনসারীপাড়া

391	WB/34/239/024147	নাম : মালতী মাহাত স্বামীর নাম: আদালত মাহাত বাড়ির নং : n0027 বয়স : 57 লিঙ্গ : মহিলা	ফটো উপলব্ধ	392	WIT1291244	নাম : সুভাষ চন্দ্র মাহাত পিতার নাম: আদালত মাহাত বাড়ির নং : n0027 বয়স : 34 লিঙ্গ : পুরুষ	ফটো উপলব্ধ	393	WIT2113694	নাম : দীপু মাহাত পিতার নাম: সরমা মাহাত বাড়ির নং : এন-0098 বয়স : 28 লিঙ্গ : পুরুষ	ফটো উপলব্ধ
394	WIT2592863	নাম : শিবানী মাহাত স্বামীর নাম: দীপু মাহাত বাড়ির নং : এন0098 বয়স : 20 লিঙ্গ : মহিলা	ফটো উপলব্ধ	395	WIT2143089	নাম : সোনালী মাহাত পিতার নাম: কমল মাহাত বাড়ির নং : এন014 বয়স : 26 লিঙ্গ : মহিলা	ফটো উপলব্ধ	396	WIT1837699	নাম : সমল মাহাত পিতার নাম: নগেন মাহাত বাড়ির নং : N0014 বয়স : 28 লিঙ্গ : পুরুষ	ফটো উপলব্ধ
397	WIT1999788	নাম : জগন্নাথ মাহাত পিতার নাম: হরেন্দ্রনাথ মাহাত বাড়ির নং : n0065 বয়স : 28 লিঙ্গ : পুরুষ	ফটো উপলব্ধ	398	WIT1999796	নাম : ক্ষিতীশ মাহাত পিতার নাম: দেবেন্দ্র নাথ মাহাত বাড়ির নং : n0066 বয়স : 27 লিঙ্গ : পুরুষ	ফটো উপলব্ধ	399	WIT1940840	নাম : পূর্ণিমা মাহাত পিতার নাম: আদালত মাহাত বাড়ির নং : n0147 বয়স : 27 লিঙ্গ : মহিলা	ফটো উপলব্ধ
400	WIT1501972	নাম : সঞ্জয় মাহাত পিতার নাম: মহাদেব মাহাত বাড়ির নং : n0008 বয়স : 31 লিঙ্গ : পুরুষ	ফটো উপলব্ধ	401	WIT1004985	নাম : তপন কুমার মাহাত পিতার নাম: শঙ্করী প্রসাদ মাহাত বাড়ির নং : n0007 বয়স : 35 লিঙ্গ : পুরুষ	ফটো উপলব্ধ	402	WIT1940774	নাম : সুমিএা মাহাত স্বামীর নাম: সোমনাথ মাহাত বাড়ির নং : n0140 বয়স : 35 লিঙ্গ : মহিলা	ফটো উপলব্ধ
403	WIT1940782	নাম : সুচিএা মাহাত স্বামীর নাম: গৌতম মাহাত বাড়ির নং : n0141 বয়স : 38 লিঙ্গ : মহিলা	ফটো উপলব্ধ	404	WIT1940790	নাম : সুব্রত মাহাত পিতার নাম: মহাদেব মাহাত বাড়ির নং : n0142 বয়স : 27 লিঙ্গ : পুরুষ	ফটো উপলব্ধ	405	WIT1922178	নাম : অমৃত কুমার মাহাত পিতার নাম: অমর মাহাত বাড়ির নং : n0012 বয়স : 28 লিঙ্গ : পুরুষ	ফটো উপলব্ধ
406	WIT1922186	নাম : চিরঞ্জিত মাহাত পিতার নাম: বরেন্দ্র মাহাত বাড়ির নং : n0074 বয়স : 28 লিঙ্গ : পুরুষ	ফটো উপলব্ধ	407	FTZ1533348	নাম : শকুন্তলা মাহাত স্বামীর নাম: কলেবর মাহাত বাড়ির নং : n0024 বয়স : 59 লিঙ্গ : মহিলা	ফটো উপলব্ধ	408	WIT1414556	নাম : যশোদা মাহাত স্বামীর নাম: ভূখল মাহাত বাড়ির নং : n0074 বয়স : 39 লিঙ্গ : মহিলা	ফটো উপলব্ধ
409	WB/34/239/024136	নাম : পারুলবালা মাহাত স্বামীর নাম: লহোদর মাহাত বাড়ির নং : n0005 বয়স : 75 লিঙ্গ : মহিলা	ফটো উপলব্ধ	410	WB/34/239/024397	নাম : সোনিয়া মাহাত অন্যান্য: গৌদু মাহাত বাড়ির নং : n0005 বয়স : 76 লিঙ্গ : মহিলা	ফটো উপলব্ধ	411	WB/34/239/024105	নাম : ডাক্তার মাহাত পিতার নাম: গৌদু মাহাত বাড়ির নং : n0005 বয়স : 53 লিঙ্গ : পুরুষ	ফটো উপলব্ধ
412	WB/34/239/024396	নাম : বুলু মাহাত স্বামীর নাম: ডাক্তার মাহাত বাড়ির নং : n0005 বয়স : 50 লিঙ্গ : মহিলা	ফটো উপলব্ধ	413	WB/34/239/024206	নাম : কবিরাজ মাহাত পিতার নাম: গৌদু মাহাত বাড়ির নং : n0005 বয়স : 49 লিঙ্গ : পুরুষ	ফটো উপলব্ধ	414	WIT2542538	নাম : অম্বিকা মাহাত স্বামীর নাম: নেপাল মাহাত বাড়ির নং : n0034 বয়স : 50 লিঙ্গ : মহিলা	ফটো উপলব্ধ
415	WIT1414416	নাম : উজ্জ্বল মাহাত পিতার নাম: নেপাল মাহাত বাড়ির নং : n0034 বয়স : 32 লিঙ্গ : পুরুষ	ফটো উপলব্ধ	416	WB/34/239/024087	নাম : জয়দেব মাহাত পিতার নাম: হাবলাল মাহাত বাড়ির নং : n0035 বয়স : 57 লিঙ্গ : পুরুষ	ফটো উপলব্ধ	417	FTZ1532563	নাম : টুসু মাহাত স্বামীর নাম: জয়দেব মাহাত বাড়ির নং : n0035 বয়স : 52 লিঙ্গ : মহিলা	ফটো উপলব্ধ
418	FTZ2242253	নাম : বনমালী মাহাত পিতার নাম: কালীপদ মাহাত বাড়ির নং : n0036 বয়স : 73 লিঙ্গ : পুরুষ	ফটো উপলব্ধ	419	FTZ2242261	নাম : ঠাকুরমণী মাহাত স্বামীর নাম: বনমালী মাহাত বাড়ির নং : n0036 বয়স : 69 লিঙ্গ : মহিলা	ফটো উপলব্ধ	420	FTZ3002979	নাম : সদানন্দ মাহাত পিতার নাম: বনমালী মাহাত বাড়ির নং : n0036 বয়স : 38 লিঙ্গ : পুরুষ	ফটো উপলব্ধ

বিধানসভা নির্বাচনক্ষেত্রের নং, নাম : 242-পুরুলিয়া
ভাগ নং, নাম : 1-পখরিয়া,মাহাতপাড়া,আনসারীপাড়া

421	WB/34/239/024237	নাম : দিলীপ মাহাত পিতার নাম: নিবারন চন্দ্র মাহাত বাড়ির নং : n0037 বয়স : 53 লিঙ্গ : পুরুষ	ফটো উপলব্ধ	422	WB/34/239/024148	নাম : শান্তিবালা মাহাত স্বামীর নাম: দিলীপ মাহাত বাড়ির নং : n0037 বয়স : 50 লিঙ্গ : মহিলা	ফটো উপলব্ধ	423	WIT2583177	নাম : মকবুল আনসারি পিতার নাম: ইসলাম আনসারি বাড়ির নং : নং106 বয়স : 21 লিঙ্গ : পুরুষ	ফটো উপলব্ধ
424	WIT2584811	নাম : গুলোজন খাতুন স্বামীর নাম: মোহাম্মদ সাবির আনসারী বাড়ির নং : নং135 বয়স : 21 লিঙ্গ : মহিলা	ফটো উপলব্ধ	425	WIT2582203	নাম : শিবু সহিস পিতার নাম: দেবেন্দ্র নাথ সহিস বাড়ির নং : নং080 বয়স : 20 লিঙ্গ : পুরুষ	ফটো উপলব্ধ	426	WIT2582922	নাম : জয়ন্ত মাহাত পিতার নাম: মুকলীধর মাহাত বাড়ির নং : নং114 বয়স : 20 লিঙ্গ : পুরুষ	ফটো উপলব্ধ
427	WIT2583078	নাম : অমিত মাহাত পিতার নাম: হরিপদ মাহাত বাড়ির নং : নং082 বয়স : 20 লিঙ্গ : পুরুষ	ফটো উপলব্ধ	428	WIT2583508	নাম : বর্না মাহাত স্বামীর নাম: সুকুমার মাহাত বাড়ির নং : নং053 বয়স : 20 লিঙ্গ : মহিলা	ফটো উপলব্ধ	429	WIT2594430	নাম : রাজেন মাহাত পিতার নাম: কবিরাজ মাহাত বাড়ির নং : এন0005 বয়স : 20 লিঙ্গ : পুরুষ	ফটো উপলব্ধ
430	WB/34/239/024204	নাম : সুজিত মাহাত পিতার নাম: সতীশচন্দ্র মাহাত বাড়ির নং : n0040 বয়স : 50 লিঙ্গ : পুরুষ	ফটো উপলব্ধ	431	WB/34/239/024253	নাম : লালমোহন মাহাত পিতার নাম: মনসারাম মাহাত বাড়ির নং : n0046 বয়স : 56 লিঙ্গ : পুরুষ	ফটো উপলব্ধ	432	FTZ2763563	নাম : গৌরীবালা মাহাত স্বামীর নাম: অরুণচন্দ্র মাহাত বাড়ির নং : n0047 বয়স : 62 লিঙ্গ : মহিলা	ফটো উপলব্ধ
433	FTZ1819234	নাম : রবিলোচন মাহাত পিতার নাম: অরুণ মাহাত বাড়ির নং : n0047 বয়স : 44 লিঙ্গ : পুরুষ	ফটো উপলব্ধ	434	FTZ1532498	নাম : চিত্তারানী মাহাত স্বামীর নাম: সন্তোষ মাহাত বাড়ির নং : n0048 বয়স : 55 লিঙ্গ : মহিলা	ফটো উপলব্ধ	435	WIT1414531	নাম : বুলেট মাহাত পিতার নাম: সন্তোষ মাহাত বাড়ির নং : n0048 বয়স : 32 লিঙ্গ : পুরুষ	ফটো উপলব্ধ
436	WIT2594471	নাম : অরুণ মাহাত পিতার নাম: সন্তোষ মাহাত বাড়ির নং : এন0048 বয়স : 21 লিঙ্গ : পুরুষ	ফটো উপলব্ধ	437	WB/34/239/024161	নাম : মনোহর মাহাত পিতার নাম: সুরেন্দ্র মাহাত বাড়ির নং : n0049 বয়স : 76 লিঙ্গ : পুরুষ	ফটো উপলব্ধ	438	WB/34/239/024260	নাম : ঈশ্বর মাহাত পিতার নাম: মনোহর মাহাত বাড়ির নং : n0049 বয়স : 53 লিঙ্গ : পুরুষ	ফটো উপলব্ধ
439	WB/34/239/024124	নাম : সনকা মাহাত স্বামীর নাম: দেবেন্দ্র নাথ মাহাত বাড়ির নং : n0023 বয়স : 61 লিঙ্গ : মহিলা	ফটো উপলব্ধ	440	WIT2403327	নাম : মঙ্গলচন্দ্র মাহাত পিতার নাম: কিনু মাহাত বাড়ির নং : n0023 বয়স : 75 লিঙ্গ : পুরুষ	ফটো উপলব্ধ	441	WIT2403467	নাম : ঠাণ্ডিবালা মাহাত স্বামীর নাম: মঙ্গলচন্দ্র মাহাত বাড়ির নং : n0023 বয়স : 65 লিঙ্গ : মহিলা	ফটো উপলব্ধ
442	FTZ2763605	নাম : ললিতমোহন মাহাত পিতার নাম: কিনু মাহাত বাড়ির নং : n0023 বয়স : 61 লিঙ্গ : পুরুষ	ফটো উপলব্ধ	443	WB/34/239/024132	নাম : জ্যোৎস্না মাহাত স্বামীর নাম: ললিত মাহাত বাড়ির নং : n0023 বয়স : 55 লিঙ্গ : মহিলা	ফটো উপলব্ধ	444	WIT1414408	নাম : বন্দনা মাহাত পিতার নাম: ললিত মাহাত বাড়ির নং : n0023 বয়স : 33 লিঙ্গ : মহিলা	ফটো উপলব্ধ
445	WIT1502012	নাম : নেতাজী মাহাত পিতার নাম: ললিত মাহাত বাড়ির নং : n0023 বয়স : 31 লিঙ্গ : পুরুষ	ফটো উপলব্ধ	446	FTZ2242675	নাম : রবীন্দ্র নাথ মাহাত পিতার নাম: সুধীর মাহাত বাড়ির নং : n0023 বয়স : 39 লিঙ্গ : পুরুষ	ফটো উপলব্ধ	447	WIT1291202	নাম : রাজারাম মাহাত পিতার নাম: সুধীর মাহাত বাড়ির নং : n0023 বয়স : 37 লিঙ্গ : পুরুষ	ফটো উপলব্ধ
448	WIT1590090	নাম : সাবিত্রী মাহাত স্বামীর নাম: রাজারাম মাহাত বাড়ির নং : n0023 বয়স : 33 লিঙ্গ : মহিলা	ফটো উপলব্ধ	449	FTZ2664878	নাম : দীপালী মাহাত স্বামীর নাম: সুবোধ মাহাত বাড়ির নং : n0023 বয়স : 39 লিঙ্গ : মহিলা	ফটো উপলব্ধ	450	WIT1291228	নাম : চন্দনা মাহাত পিতার নাম: ললিত কিশোর মাহাত বাড়ির নং : n0023 বয়স : 36 লিঙ্গ : মহিলা	ফটো উপলব্ধ

বিধানসভা নির্বাচনক্ষেত্রের নং, নাম : 242-পুরুলিয়া
ভাগ নং, নাম : 1-পখরিয়া,মাহাতপাড়া,আনসারীপাড়া

451 নাম : পরমেশ্বর মাহাত পিতার নাম: মঙ্গল চন্দ্র মাহাত বাড়ির নং : n0023 বয়স : 36 লিঙ্গ : পুরুষ	WIT1291210 ফটো উপলব্ধ	452 নাম : কলেবর মাহাত পিতার নাম: উপেন্দ্র মাহাত বাড়ির নং : n0024 বয়স : 66 লিঙ্গ : পুরুষ	WB/34/239/024311 ফটো উপলব্ধ	453 নাম : নিরোদ কুমার মাহাত পিতার নাম: কিনু মাহাত বাড়ির নং : n0024 বয়স : 52 লিঙ্গ : পুরুষ	WB/34/239/024135 ফটো উপলব্ধ
454 নাম : রামেশ্বর মাহাত পিতার নাম: কলেবর মাহাত বাড়ির নং : n0024 বয়স : 31 লিঙ্গ : পুরুষ	WIT1590058 ফটো উপলব্ধ	455 নাম : অজয় মাহাত পিতার নাম: ধরণী মাহাত বাড়ির নং : n0024 বয়স : 28 লিঙ্গ : পুরুষ	WIT1837657 ফটো উপলব্ধ	456 নাম : উত্তম মাহাত মায়ের নাম: দিলীপ মাহাত বাড়ির নং : n0098 বয়স : 28 লিঙ্গ : পুরুষ	WIT1837632 ফটো উপলব্ধ
457 নাম : অনন্ত মাহাত পিতার নাম: চন্ডি চরণ মাহাত বাড়ির নং : n0071 বয়স : 28 লিঙ্গ : পুরুষ	WIT1837640 ফটো উপলব্ধ	458 নাম : প্রদীপ মাহাত পিতার নাম: অনিল চন্দ্র মাহাত বাড়ির নং : 0009 বয়স : 24 লিঙ্গ : পুরুষ	WIT2211373 ফটো উপলব্ধ	459 নাম : বিষ্ণু মাহাত পিতার নাম: ফুলচাঁদ মাহাত বাড়ির নং : 0002 বয়স : 24 লিঙ্গ : পুরুষ	WIT2211316 ফটো উপলব্ধ
460 নাম : ফাল্পুনী মাহাত স্বামীর নাম: শিবপ্রসাদ মাহাত বাড়ির নং : 0008 বয়স : 25 লিঙ্গ : মহিলা	WIT2211332 ফটো উপলব্ধ	461 নাম : অনিমা মাহাত স্বামীর নাম: জয়রাম মাহাত বাড়ির নং : n0014 বয়স : 31 লিঙ্গ : মহিলা	WIT1837822 ফটো উপলব্ধ	462 নাম : বাসন্তী মাহাত স্বামীর নাম: কিরীটি মাহাত বাড়ির নং : n0113 বয়স : 28 লিঙ্গ : মহিলা	WIT1837814 ফটো উপলব্ধ
463 নাম : অনন্ত মাহাত পিতার নাম: আদালত মাহাত বাড়ির নং : n0027 বয়স : 28 লিঙ্গ : পুরুষ	WIT1837806 ফটো উপলব্ধ	464 নাম : বিশ্বজিৎ মাহাত পিতার নাম: দেবেন্দ্রনাথ মাহাত বাড়ির নং : 028 বয়স : 24 লিঙ্গ : পুরুষ	WIT2211530 ফটো উপলব্ধ	465 নাম : রাজেশ মাহাত পিতার নাম: রাঘব মহাতো বাড়ির নং : 0013 বয়স : 24 লিঙ্গ : পুরুষ	WIT2211191 ফটো উপলব্ধ
466 নাম : গীতারানী মাহাত স্বামীর নাম: শঙ্করী প্রসাদ মাহাত বাড়ির নং : n0011 বয়স : 60 লিঙ্গ : মহিলা	WIT2213254 ফটো উপলব্ধ	467 নাম : সুমিত্রা মাহাত স্বামীর নাম: দীনেশ চন্দ্র মাহাত বাড়ির নং : এন0042 বয়স : 36 লিঙ্গ : মহিলা	WIT1283977 ফটো উপলব্ধ	468 নাম : কবিতা মাহাত স্বামীর নাম: দীনবন্ধু মাহাত বাড়ির নং : এন0049 বয়স : 39 লিঙ্গ : মহিলা	WIT0647016 ফটো উপলব্ধ
469 নাম : রবনী মাহাত স্বামীর নাম: বাদল মাহাত বাড়ির নং : n0094 বয়স : 35 লিঙ্গ : মহিলা	WIT1837798 ফটো উপলব্ধ	470 নাম : জিতেন মাহাত পিতার নাম: রাজকিশোর মাহাত বাড়ির নং : n0050 বয়স : 26 লিঙ্গ : পুরুষ	WIT2062115 ফটো উপলব্ধ	471 নাম : সরস্বতী মাহাত স্বামীর নাম: ভোলানাথ মাহাত বাড়ির নং : n0118 বয়স : 36 লিঙ্গ : মহিলা	FTZ2763746 ফটো উপলব্ধ
472 নাম : ঋষিকেশ মাহাত পিতার নাম: নিতাই মাহাত বাড়ির নং : এন0070 বয়স : 23 লিঙ্গ : পুরুষ	WIT2355998 ফটো উপলব্ধ	473 নাম : প্রতিমা মাহাত স্বামীর নাম: সঞ্জীব মাহাত বাড়ির নং : এন0074 বয়স : 31 লিঙ্গ : মহিলা	WIT2357051 ফটো উপলব্ধ	474 নাম : শেফালী মাহাত স্বামীর নাম: মৃত্যুঞ্জয় মাহাত বাড়ির নং : এন010 বয়স : 24 লিঙ্গ : মহিলা	WIT2356947 ফটো উপলব্ধ
475 নাম : লক্ষ্মী মাহাত স্বামীর নাম: দিবাকর মাহাত বাড়ির নং : এন0018 বয়স : 23 লিঙ্গ : মহিলা	WIT2357093 ফটো উপলব্ধ	476 নাম : চিত্ত মাহাত পিতার নাম: যুধিষ্ঠির মাহাত বাড়ির নং : n0013 বয়স : 34 লিঙ্গ : পুরুষ	WIT1414374 ফটো উপলব্ধ	477 নাম : আরতী মাহাত স্বামীর নাম: মতিলাল মাহাত বাড়ির নং : n0044 বয়স : 62 লিঙ্গ : মহিলা	WB/34/239/024221 ফটো উপলব্ধ
478 নাম : লতা মাহাত পিতার নাম: ললিত মাহাত বাড়ির নং : n0023 বয়স : 27 লিঙ্গ : মহিলা	WIT2062057 ফটো উপলব্ধ	479 নাম : সমীরন মাহাত পিতার নাম: অশ্বিনী কুমার মাহাত বাড়ির নং : এন0030 বয়স : 24 লিঙ্গ : পুরুষ	WIT2356491 ফটো উপলব্ধ	480 নাম : সৌরভ মাহাত পিতার নাম: গুরুপদ মাহাত বাড়ির নং : n0030 বয়স : 26 লিঙ্গ : পুরুষ	WIT2062073 ফটো উপলব্ধ

বিধানসভা নির্বাচনক্ষেত্রের নং, নাম : 242-পুরুলিয়া
ভাগ নং, নাম : 1-পখরিয়া,মাহাতপাড়া,আনসারীপাড়া

481	WIT2062081	নাম : সুলোপানি মাহাত পিতার নাম: কল্পনা মাহাত বাড়ির নং : n0059 বয়স : 26 লিঙ্গ : পুরুষ	ফটো উপলব্ধ	482	WIT2356533	নাম : প্রসেনজিৎ মাহাত পিতার নাম: বরণ মাহাত বাড়ির নং : এন0074 বয়স : 24 লিঙ্গ : পুরুষ	ফটো উপলব্ধ	483	WIT1837723	নাম : বিজয় মাহাত পিতার নাম: অরুণ মাহাত বাড়ির নং : n0074 বয়স : 28 লিঙ্গ : পুরুষ	ফটো উপলব্ধ
484	WIT1837707	নাম : মহেশ্বর মাহাত পিতার নাম: অসিত কুমার মাহাত বাড়ির নং : n0011 বয়স : 28 লিঙ্গ : পুরুষ	ফটো উপলব্ধ	485	FTZ2242147	নাম : মালতী মাহাত স্বামীর নাম: চিনিবাস মাহাত বাড়ির নং : n0074 বয়স : 42 লিঙ্গ : মহিলা	ফটো উপলব্ধ	486	WIT2356095	নাম : মেনকা মাহাত স্বামীর নাম: উজ্জল মাহাত বাড়ির নং : এন0034 বয়স : 23 লিঙ্গ : মহিলা	ফটো উপলব্ধ
487	WIT2356970	নাম : বিজয় মাহাত পিতার নাম: ধরণী মাহাত বাড়ির নং : এন0025 বয়স : 24 লিঙ্গ : পুরুষ	ফটো উপলব্ধ	488	WIT2356129	নাম : সুচিত্রা মাহাত স্বামীর নাম: জয়ন্ত কুমার মাহাত বাড়ির নং : এন0001 বয়স : 24 লিঙ্গ : মহিলা	ফটো উপলব্ধ	489	XWI1820513	নাম : রেখা মাহাত স্বামীর নাম: সঞ্জয় মাহাত বাড়ির নং : এন0033 বয়স : 27 লিঙ্গ : মহিলা	ফটো উপলব্ধ
490	WIT2357002	নাম : অঞ্জনা মাহাত স্বামীর নাম: সঞ্জয় মাহাত বাড়ির নং : এন0008 বয়স : 28 লিঙ্গ : মহিলা	ফটো উপলব্ধ	491	WIT2066348	নাম : প্রতিমা মাহাত স্বামীর নাম: বংশীধর মাহাত বাড়ির নং : n0154 বয়স : 29 লিঙ্গ : মহিলা	ফটো উপলব্ধ	492	WB/34/239/024038	নাম : শঙ্করী প্রসাদ মাহাত পিতার নাম: আনন্দ মাহাত বাড়ির নং : n0007 বয়স : 66 লিঙ্গ : পুরুষ	ফটো উপলব্ধ
493	WIT1291392	নাম : উষারানী মাহাত স্বামীর নাম: গৌড় মাহাত বাড়ির নং : n0070 বয়স : 37 লিঙ্গ : মহিলা	ফটো উপলব্ধ	494	WB/34/239/024417	নাম : চপলা মাহাত অন্যান্য: নফর মাহাত বাড়ির নং : n0006 বয়স : 76 লিঙ্গ : মহিলা	ফটো উপলব্ধ	495	WIT2543213	নাম : তারপদ মাহাত পিতার নাম: নফর মাহাত বাড়ির নং : n0006 বয়স : 55 লিঙ্গ : পুরুষ	ফটো উপলব্ধ
496	FTZ2242329	নাম : স্বর্নলতা মাহাত স্বামীর নাম: তারাপদ মাহাত বাড়ির নং : n0006 বয়স : 46 লিঙ্গ : মহিলা	ফটো উপলব্ধ	497	WB/34/239/024243	নাম : জন্মোজয় মাহাত পিতার নাম: পরিক্ত মাহাত বাড়ির নং : n0008 বয়স : 69 লিঙ্গ : পুরুষ	ফটো উপলব্ধ	498	WIT1291368	নাম : ভোলানাথ মাহাত পিতার নাম: জন্মোজয় মাহাত বাড়ির নং : n0008 বয়স : 38 লিঙ্গ : পুরুষ	ফটো উপলব্ধ
499	WIT1005008	নাম : শান্ত নাথ মাহাত পিতার নাম: জন্মোজয় মাহাত বাড়ির নং : n0008 বয়স : 36 লিঙ্গ : পুরুষ	ফটো উপলব্ধ	500	WIT1291350	নাম : বিশ্বনাথ মাহাত পিতার নাম: জন্মোজয় মাহাত বাড়ির নং : n0008 বয়স : 34 লিঙ্গ : পুরুষ	ফটো উপলব্ধ	501	WB/34/239/024200	নাম : মহাদেব মাহাত পিতার নাম: পরিক্ত মাহাত বাড়ির নং : n0008 বয়স : 61 লিঙ্গ : পুরুষ	ফটো উপলব্ধ
502	WIT1291186	নাম : শিবপ্রসাদ মাহাতো পিতার নাম: জন্মোজয় মাহাতো বাড়ির নং : n0008 বয়স : 39 লিঙ্গ : পুরুষ	ফটো উপলব্ধ	503	WB/34/239/024033	নাম : অনিল চন্দ্র মাহাত পিতার নাম: কৃষ্ণপদ মাহাত বাড়ির নং : n0009 বয়স : 61 লিঙ্গ : পুরুষ	ফটো উপলব্ধ	504	WB/34/239/024415	নাম : তিতুবালা মাহাত স্বামীর নাম: অনিল চন্দ্র মাহাত বাড়ির নং : n0009 বয়স : 53 লিঙ্গ : মহিলা	ফটো উপলব্ধ
505	WB/34/239/024458	নাম : সুনীল মাহাত পিতার নাম: কৃষ্ণপদ মাহাত বাড়ির নং : n0009 বয়স : 56 লিঙ্গ : পুরুষ	ফটো উপলব্ধ	506	FTZ2942787	নাম : নির্মল কুমার মাহাত পিতার নাম: কৃষ্ণপদ মাহাত বাড়ির নং : n0009 বয়স : 39 লিঙ্গ : পুরুষ	ফটো উপলব্ধ	507	WIT1738517	নাম : সাবিত্রী মাহাত স্বামীর নাম: কৈলাশ চন্দ্র মাহাত বাড়ির নং : n0009 বয়স : 30 লিঙ্গ : মহিলা	ফটো উপলব্ধ
508	WIT1589985	নাম : রীনা মাহাত স্বামীর নাম: নির্মল মাহাত বাড়ির নং : n0009 বয়স : 31 লিঙ্গ : মহিলা	ফটো উপলব্ধ	509	WB/34/239/024024	নাম : চঞ্চলা মাহাত স্বামীর নাম: রুপচাঁদ মাহাত বাড়ির নং : n0010 বয়স : 61 লিঙ্গ : মহিলা	ফটো উপলব্ধ	510	WB/34/239/024470	নাম : অঞ্জনা মাহাত স্বামীর নাম: ধনঞ্জয় মাহাত বাড়ির নং : n0011 বয়স : 63 লিঙ্গ : মহিলা	ফটো উপলব্ধ

বিধানসভা নির্বাচনক্ষেত্রের নং, নাম : 242-পুরুলিয়া
ভাগ নং, নাম : 1-পখরিয়া,মাহাতপাড়া,আনসারীপাড়া

511	FTZ2942811	নাম : কৈলাশ চন্দ্র মাহাত পিতার নাম: ধনঞ্জয় মাহাত বাড়ির নং : n0011 বয়স : 42 লিঙ্গ : পুরুষ	ফটো উপলব্ধ	512	WB/34/239/024218	নাম : অমরচন্দ্র মাহাত পিতার নাম: খগেন্দ্রনাথ মাহাত বাড়ির নং : n0011 বয়স : 56 লিঙ্গ : পুরুষ	ফটো উপলব্ধ	513	FTZ2242097	নাম : সোমিত্রা মাহাত স্বামীর নাম: অমর মাহাত বাড়ির নং : n0011 বয়স : 47 লিঙ্গ : মহিলা	ফটো উপলব্ধ
514	WB/34/239/024393	নাম : তরনী মাহাত স্বামীর নাম: বীরবল মাহাত বাড়ির নং : n0012 বয়স : 73 লিঙ্গ : মহিলা	ফটো উপলব্ধ	515	WB/34/239/024357	নাম : রামকিঙ্কর মাহাত পিতার নাম: বীরবল মাহাত বাড়ির নং : n0012 বয়স : 50 লিঙ্গ : পুরুষ	ফটো উপলব্ধ	516	FTZ2242139	নাম : বিনতা মাহাত স্বামীর নাম: রামকিঙ্কর মাহাত বাড়ির নং : n0012 বয়স : 46 লিঙ্গ : মহিলা	ফটো উপলব্ধ
517	FTZ2242121	নাম : কুন্তি মাহাত স্বামীর নাম: অমর মাহাত বাড়ির নং : n0012 বয়স : 46 লিঙ্গ : মহিলা	ফটো উপলব্ধ	518	WB/34/239/024041	নাম : যুধিষ্ঠির মাহাত পিতার নাম: জিতু মাহাত বাড়ির নং : n0013 বয়স : 76 লিঙ্গ : পুরুষ	ফটো উপলব্ধ	519	WB/34/239/024414	নাম : মানু মাহাত স্বামীর নাম: যুধিষ্ঠির মাহাত বাড়ির নং : n0013 বয়স : 71 লিঙ্গ : মহিলা	ফটো উপলব্ধ
520	WB/34/239/024220	নাম : রাঘব মাহাত পিতার নাম: যুধিষ্ঠির মাহাত বাড়ির নং : n0013 বয়স : 52 লিঙ্গ : পুরুষ	ফটো উপলব্ধ	521	FTZ2242378	নাম : কম্পনা মাহাত স্বামীর নাম: রাঘব মাহাত বাড়ির নং : n0013 বয়স : 50 লিঙ্গ : মহিলা	ফটো উপলব্ধ	522	WB/34/239/024195	নাম : ভীষ্ম দেব মাহাত পিতার নাম: যুধিষ্ঠির মাহাত বাড়ির নং : n0013 বয়স : 49 লিঙ্গ : পুরুষ	ফটো উপলব্ধ
523	WIT1738541	নাম : নমিতা মাহাত স্বামীর নাম: চিত্ত মাহাত বাড়ির নং : n0013 বয়স : 30 লিঙ্গ : মহিলা	ফটো উপলব্ধ	524	WB/34/239/024123	নাম : জগন্নাথ মাহাত পিতার নাম: কালাচাঁদ মাহাত বাড়ির নং : n0014 বয়স : 75 লিঙ্গ : পুরুষ	ফটো উপলব্ধ	525	WB/34/239/024197	নাম : সতুবালা মাহাত স্বামীর নাম: জগন্নাথ মাহাত বাড়ির নং : n0014 বয়স : 71 লিঙ্গ : মহিলা	ফটো উপলব্ধ
526	WIT1590033	নাম : নেপাল মাহাত পিতার নাম: আকলু মাহাত বাড়ির নং : n0063 বয়স : 56 লিঙ্গ : পুরুষ	ফটো উপলব্ধ	527	WB/34/239/024286	নাম : কমল মাহাত পিতার নাম: মুকুন্দ মাহাত বাড়ির নং : n0063 বয়স : 71 লিঙ্গ : পুরুষ	ফটো উপলব্ধ	528	WB/34/239/024300	নাম : অলকা মাহাত স্বামীর নাম: কমল মাহাত বাড়ির নং : n0063 বয়স : 66 লিঙ্গ : মহিলা	ফটো উপলব্ধ
529	WB/34/239/024117	নাম : হরেন্দ্র নাথ মাহাত পিতার নাম: নীলকমল মাহাত বাড়ির নং : n0065 বয়স : 55 লিঙ্গ : পুরুষ	ফটো উপলব্ধ	530	WIT1589969	নাম : শকুন্তলা মাহাত স্বামীর নাম: হরেন্দ্রনাথ মাহাত বাড়ির নং : n0065 বয়স : 36 লিঙ্গ : মহিলা	ফটো উপলব্ধ	531	WB/34/239/024139	নাম : দেবেন্দ্র নাথ মাহাত পিতার নাম: মিলন মাহাত বাড়ির নং : n0066 বয়স : 57 লিঙ্গ : পুরুষ	ফটো উপলব্ধ
532	WB/34/239/024448	নাম : জানকী মাহাত স্বামীর নাম: দেবেন্দ্র নাথ মাহাত বাড়ির নং : n0066 বয়স : 52 লিঙ্গ : মহিলা	ফটো উপলব্ধ	533	FTZ1819473	নাম : সূর্য্য কান্ত মাহাত পিতার নাম: মিলন চন্দ্র মাহাত বাড়ির নং : n0066 বয়স : 69 লিঙ্গ : পুরুষ	ফটো উপলব্ধ	534	FTZ2664860	নাম : রাজেশ মাহাত পিতার নাম: সূর্য্য কান্ত মাহাত বাড়ির নং : n0066 বয়স : 38 লিঙ্গ : পুরুষ	ফটো উপলব্ধ
535	WB/34/239/024402	নাম : তুলারানী মাহাত স্বামীর নাম: সূর্য্যকান্ত মাহাত বাড়ির নং : n0066 বয়স : 62 লিঙ্গ : মহিলা	ফটো উপলব্ধ	# 536	WIT1004993	নাম : অম্বরীশ মাহাত পিতার নাম: সূর্য্য কান্ত মাহাত বাড়ির নং : n0066 বয়স : 35 লিঙ্গ : পুরুষ	ফটো উপলব্ধ	537	WB/34/239/024232	নাম : নিতাই মাহাত পিতার নাম: মলিন্দ্র নাথ মাহাত বাড়ির নং : n0070 বয়স : 53 লিঙ্গ : পুরুষ	ফটো উপলব্ধ
538	WIT1589910	নাম : মুকেশ মাহাত পিতার নাম: নিতাই মাহাত বাড়ির নং : n0070 বয়স : 30 লিঙ্গ : পুরুষ	ফটো উপলব্ধ	539	FTZ1533900	নাম : গৌড় মাহাত পিতার নাম: মলিন্দ্র মাহাত বাড়ির নং : n0070 বয়স : 50 লিঙ্গ : পুরুষ	ফটো উপলব্ধ	540	WB/34/239/024408	নাম : শান্তিরাম মাহাত পিতার নাম: গুনারাম মাহাত বাড়ির নং : n0071 বয়স : 62 লিঙ্গ : পুরুষ	ফটো উপলব্ধ

বিধানসভা নির্বাচনক্ষেত্রের নং, নাম : 242-পূর্বলিয়া
ভাগ নং, নাম : 1-পখরিয়া,মাহাতপাড়া,আনসারীপাড়া

541	WB/34/239/024439	নাম : সুভদ্রা মাহাত স্বামীর নাম: শান্তিরাম মাহাত বাড়ির নং : n0071 বয়স : 56 লিঙ্গ : মহিলা	ফটো উপলব্ধ	542	WIT1004969	নাম : বংশীধর মাহাত পিতার নাম: শান্তিরাম মাহাত বাড়ির নং : n0071 বয়স : 35 লিঙ্গ : পুরুষ	ফটো উপলব্ধ	543	WB/34/239/024401	নাম : চণ্ডিচরন মাহাত পিতার নাম: গুন্যরাম মাহাত বাড়ির নং : n0071 বয়স : 59 লিঙ্গ : পুরুষ	ফটো উপলব্ধ
544	WB/34/239/024412	নাম : কর্পূরা মাহাত স্বামীর নাম: চণ্ডিচরন মাহাত বাড়ির নং : n0071 বয়স : 53 লিঙ্গ : মহিলা	ফটো উপলব্ধ	545	WIT1502020	নাম : প্রকাশ চন্দ্র মাহাত পিতার নাম: চণ্ডিচরন মাহাত বাড়ির নং : n0071 বয়স : 32 লিঙ্গ : পুরুষ	ফটো উপলব্ধ	546	FTZ1533942	নাম : পিতাম্বর মাহাত পিতার নাম: গুন্যরাম মাহাত বাড়ির নং : n0071 বয়স : 43 লিঙ্গ : পুরুষ	ফটো উপলব্ধ
547	WIT1291400	নাম : মানা মাহাত স্বামীর নাম: পিতাম্বর মাহাত বাড়ির নং : n0071 বয়স : 34 লিঙ্গ : মহিলা	ফটো উপলব্ধ	548	FTZ1819671	নাম : চিনিবাস মাহাত মায়ের নাম: বালু মাহাত বাড়ির নং : n0074 বয়স : 42 লিঙ্গ : পুরুষ	ফটো উপলব্ধ	549	WB/34/239/024285	নাম : অরুণ মাহাত পিতার নাম: ফাগু মাহাত বাড়ির নং : n0074 বয়স : 68 লিঙ্গ : পুরুষ	ফটো উপলব্ধ
550	WB/34/239/024359	নাম : ঠাণ্ডি মাহাত স্বামীর নাম: অরুণ মাহাত বাড়ির নং : n0074 বয়স : 62 লিঙ্গ : মহিলা	ফটো উপলব্ধ	551	WIT1176072	নাম : সঞ্জীব মাহাত পিতার নাম: অরুণ মাহাত বাড়ির নং : n0074 বয়স : 35 লিঙ্গ : পুরুষ	ফটো উপলব্ধ	552	WB/34/239/024134	নাম : ত্রিলোচন মাহাত পিতার নাম: মনোহর মাহাত বাড়ির নং : n0049 বয়স : 49 লিঙ্গ : পুরুষ	ফটো উপলব্ধ
553	FTZ1533165	নাম : ভৈরব মাহাত পিতার নাম: মনোহর মাহাত বাড়ির নং : n0049 বয়স : 43 লিঙ্গ : পুরুষ	ফটো উপলব্ধ	554	WIT1291277	নাম : বসুমতী মাহাত স্বামীর নাম: ভৈরব মাহাত বাড়ির নং : n0049 বয়স : 38 লিঙ্গ : মহিলা	ফটো উপলব্ধ	555	WIT1589902	নাম : দীনবন্ধু মাহাত পিতার নাম: মনোহর মাহাত বাড়ির নং : n0049 বয়স : 31 লিঙ্গ : পুরুষ	ফটো উপলব্ধ
556	FTZ1532845	নাম : সন্ধ্যা মাহাত স্বামীর নাম: ঈশ্বরচন্দ্র মাহাত বাড়ির নং : n0049 বয়স : 46 লিঙ্গ : মহিলা	ফটো উপলব্ধ	557	WIT1176098	নাম : অম্বিকা মাহাত স্বামীর নাম: জগত মাহাত বাড়ির নং : n0049 বয়স : 37 লিঙ্গ : মহিলা	ফটো উপলব্ধ	558	WIT0100792	নাম : সাহেবরাম মাহাত পিতার নাম: নেপাল চন্দ্র মাহাত বাড়ির নং : n0049 বয়স : 37 লিঙ্গ : পুরুষ	ফটো উপলব্ধ
559	WIT1589944	নাম : দিল্লী মাহাত স্বামীর নাম: সাহেবরাম মাহাত বাড়ির নং : n0049 বয়স : 30 লিঙ্গ : মহিলা	ফটো উপলব্ধ	560	WIT1176106	নাম : আশালতা মাহাত স্বামীর নাম: তিলোচন মাহাত বাড়ির নং : n0049 বয়স : 35 লিঙ্গ : মহিলা	ফটো উপলব্ধ	561	WB/34/239/024018	নাম : রাজকিশোর মাহাত পিতার নাম: ব্রজকিশোর মাহাত বাড়ির নং : n0050 বয়স : 74 লিঙ্গ : পুরুষ	ফটো উপলব্ধ
562	FTZ1532696	নাম : জ্যোৎস্না মাহাত স্বামীর নাম: রাজকিশোর মাহাত বাড়ির নং : n0050 বয়স : 66 লিঙ্গ : মহিলা	ফটো উপলব্ধ	563	WIT1414309	নাম : নবকিশোর মাহাত পিতার নাম: রাজকিশোর মাহাত বাড়ির নং : n0050 বয়স : 33 লিঙ্গ : পুরুষ	ফটো উপলব্ধ	564	WB/34/239/024272	নাম : গৌরীবালা মাহাত স্বামীর নাম: রামপদ মাহাত বাড়ির নং : n0050 বয়স : 55 লিঙ্গ : মহিলা	ফটো উপলব্ধ
565	WB/34/239/024166	নাম : শরৎ মাহাত পিতার নাম: মুকুন্দ মাহাত বাড়ির নং : n0053 বয়স : 76 লিঙ্গ : পুরুষ	ফটো উপলব্ধ	566	WB/34/239/024371	নাম : পুটিকা মাহাত স্বামীর নাম: শরৎ মাহাত বাড়ির নং : n0053 বয়স : 72 লিঙ্গ : মহিলা	ফটো উপলব্ধ	567	WIT1414515	নাম : সাগর মাহাত পিতার নাম: শরৎ মাহাত বাড়ির নং : n0053 বয়স : 46 লিঙ্গ : পুরুষ	ফটো উপলব্ধ
568	WIT1590116	নাম : সুকুমার মাহাত পিতার নাম: শরৎ মাহাত বাড়ির নং : n0053 বয়স : 30 লিঙ্গ : পুরুষ	ফটো উপলব্ধ	569	WB/34/239/024342	নাম : কম্পনা মাহাত স্বামীর নাম: নকুল মাহাত বাড়ির নং : n0059 বয়স : 66 লিঙ্গ : মহিলা	ফটো উপলব্ধ	570	WIT2636280	নাম : প্রফুল্ল কুমার মাহাত পিতার নাম: পঞ্চানন মাহাত বাড়ির নং : n0059 বয়স : 62 লিঙ্গ : পুরুষ	ফটো উপলব্ধ

571 নাম : সরোজিনী মাহাত স্বামীর নাম: প্রফুল্ল মাহাত বাড়ির নং : n0059 বয়স : 46 লিঙ্গ : মহিলা	FTZ1532662 ফটো উপলব্ধ	572 নাম : আসুরন বিবি স্বামীর নাম: মাসুদ আনসারী বাড়ির নং : n0059 বয়স : 50 লিঙ্গ : মহিলা	FTZ1819119 ফটো উপলব্ধ	573 নাম : নিয়তী মাহাত স্বামীর নাম: নিরোদ মাহাত বাড়ির নং : n0059 বয়স : 42 লিঙ্গ : মহিলা	FTZ1819689 ফটো উপলব্ধ
574 নাম : ধীরেন মাহাত পিতার নাম: গুরুথু মাহাত বাড়ির নং : n0060 বয়স : 66 লিঙ্গ : পুরুষ	WB/34/239/024130 ফটো উপলব্ধ	575 নাম : শ্যমলী মাহাত স্বামীর নাম: ধীরেন মাহাত বাড়ির নং : n0060 বয়স : 61 লিঙ্গ : মহিলা	WB/34/239/024338 ফটো উপলব্ধ	576 নাম : ধরনী মাহাত পিতার নাম: গুরুথু মাহাত বাড়ির নং : n0060 বয়স : 52 লিঙ্গ : পুরুষ	WIT2625002 ফটো উপলব্ধ
577 নাম : অলকা মাহাত স্বামীর নাম: ধরনী মাহাত বাড়ির নং : n0060 বয়স : 46 লিঙ্গ : মহিলা	WIT2624997 ফটো উপলব্ধ	578 নাম : সৃষ্টিধর মাহাত পিতার নাম: গুরুথু মাহাত বাড়ির নং : n0060 বয়স : 56 লিঙ্গ : পুরুষ	FTZ1819341 ফটো উপলব্ধ	579 নাম : অবলা মাহাত স্বামীর নাম: সৃষ্টিধর মাহাত বাড়ির নং : n0060 বয়স : 54 লিঙ্গ : মহিলা	WB/34/239/024368 ফটো উপলব্ধ
580 নাম : বাপি মাহাত পিতার নাম: সৃষ্টিধর মাহাত বাড়ির নং : n0060 বয়স : 30 লিঙ্গ : পুরুষ	WIT1589936 ফটো উপলব্ধ	581 নাম : দুবরাজ মাহাত পিতার নাম: গুরুথু মাহাত বাড়ির নং : n0060 বয়স : 54 লিঙ্গ : পুরুষ	WB/34/239/024168 ফটো উপলব্ধ	582 নাম : বালীকা মাহাত স্বামীর নাম: দুবরাজ মাহাত বাড়ির নং : n0060 বয়স : 52 লিঙ্গ : মহিলা	WB/34/239/024380 ফটো উপলব্ধ
583 নাম : শেফালি মাহাত স্বামীর নাম: দুবরাজ মাহাত বাড়ির নং : n0060 বয়স : 39 লিঙ্গ : মহিলা	WIT1738467 ফটো উপলব্ধ	584 নাম : সনাতন মাহাত পিতার নাম: ধীরেন্দ্রনাথ মাহাত বাড়ির নং : n0060 বয়স : 31 লিঙ্গ : পুরুষ	WIT1738384 ফটো উপলব্ধ	585 নাম : খিরিবালা মাহাত স্বামীর নাম: সহদেব মাহাত বাড়ির নং : n0061 বয়স : 76 লিঙ্গ : মহিলা	WB/34/239/024345 ফটো উপলব্ধ
586 নাম : অঞ্জনা মাহাত পিতার নাম: সহদেব মাহাত বাড়ির নং : n0061 বয়স : 56 লিঙ্গ : মহিলা	FTZ2763753 ফটো উপলব্ধ	587 নাম : বৃধু মাহাত পিতার নাম: মুকুন্দ মাহাত বাড়ির নং : n0062 বয়স : 86 লিঙ্গ : পুরুষ	WB/34/239/024137 ফটো উপলব্ধ	588 নাম : সার্জেন মাহাত পিতার নাম: বৃধু মাহাত বাড়ির নং : n0062 বয়স : 39 লিঙ্গ : পুরুষ	FTZ2242667 ফটো উপলব্ধ
589 নাম : সোনালী মাহাত স্বামীর নাম: সার্জেন মাহাত বাড়ির নং : n0062 বয়স : 33 লিঙ্গ : মহিলা	WIT1738475 ফটো উপলব্ধ	590 নাম : আকলু মাহাত পিতার নাম: রুহী মাহাত বাড়ির নং : n0063 বয়স : 86 লিঙ্গ : পুরুষ	WB/34/239/024467 ফটো উপলব্ধ	591 নাম : পার্বতী মাহাত স্বামীর নাম: উমাপদ মাহাত বাড়ির নং : n0046 বয়স : 56 লিঙ্গ : মহিলা	FTZ1532712 ফটো উপলব্ধ
592 নাম : উমাপদ মাহাত পিতার নাম: মনসারাম মাহাত বাড়ির নং : n0046 বয়স : 60 লিঙ্গ : পুরুষ	WIT0101006 ফটো উপলব্ধ	593 নাম : বিশখা মাহাত স্বামীর নাম: সোমরাজ মাহাত বাড়ির নং : n0045 বয়স : 52 লিঙ্গ : মহিলা	WB/34/239/024293 ফটো উপলব্ধ	594 নাম : সোমরাজ মাহাত পিতার নাম: নগেন্দ্র মাহাত বাড়ির নং : n0045 বয়স : 56 লিঙ্গ : পুরুষ	WB/34/239/024142 ফটো উপলব্ধ
595 নাম : মতিলাল মাহাত পিতার নাম: নিমাই মাহাত বাড়ির নং : n0044 বয়স : 69 লিঙ্গ : পুরুষ	FTZ2763720 ফটো উপলব্ধ	596 নাম : সোমনাথ মাহাত মায়ের নাম: নুনীবালা মাহাত বাড়ির নং : n0043 বয়স : 37 লিঙ্গ : পুরুষ	WIT1291269 ফটো উপলব্ধ	597 নাম : উর্মিলা মাহাত স্বামীর নাম: অক্ষয় মাহাত বাড়ির নং : n0043 বয়স : 32 লিঙ্গ : মহিলা	WIT1502095 ফটো উপলব্ধ
598 নাম : অক্ষয় মাহাত পিতার নাম: অভিমু্য মাহাত বাড়ির নং : n0043 বয়স : 38 লিঙ্গ : পুরুষ	WIT1291251 ফটো উপলব্ধ	599 নাম : নুনিবালা মাহাত স্বামীর নাম: অভিমু্য মাহাত বাড়ির নং : n0043 বয়স : 56 লিঙ্গ : মহিলা	WB/34/239/024333 ফটো উপলব্ধ	600 নাম : তাপস মাহাত পিতার নাম: সুনীল মাহাত বাড়ির নং : n0043 বয়স : 31 লিঙ্গ : পুরুষ	WIT1501873 ফটো উপলব্ধ

বিধানসভা নির্বাচনক্ষেত্রের নং, নাম : 242-পূর্বলিয়া
ভাগ নং, নাম : 1-পথরিয়া,মাহাতপাড়া,আনসারীপাড়া

601	WB/34/239/024295	ফটো উপলব্ধ	602	FTZ2664845	ফটো উপলব্ধ	603	FTZ2242402	ফটো উপলব্ধ
নাম : তরুলতা মাহাত স্বামীর নাম: সুনীল মাহাত বাড়ির নং : n0043 বয়স : 53 লিঙ্গ : মহিলা			নাম : সতু মাহাত স্বামীর নাম: শ্রীকান্ত মাহাত বাড়ির নং : n0042 বয়স : 41 লিঙ্গ : মহিলা			নাম : শ্রীকান্ত মাহাত পিতার নাম: তনু মাহাত বাড়ির নং : n0042 বয়স : 58 লিঙ্গ : পুরুষ		
604	FTZ2242394	ফটো উপলব্ধ	605	WIT1414473	ফটো উপলব্ধ	606	WIT0101659	ফটো উপলব্ধ
নাম : সিতুবালা মাহাত স্বামীর নাম: প্রফুল্ল মাহাত বাড়ির নং : n0042 বয়স : 59 লিঙ্গ : মহিলা			নাম : শিবানী মাহাত স্বামীর নাম: বাদল মাহাত বাড়ির নং : n0042 বয়স : 34 লিঙ্গ : মহিলা			নাম : বাদল মাহাত পিতার নাম: ঠাকুরদাস মাহাত বাড়ির নং : n0042 বয়স : 39 লিঙ্গ : পুরুষ		
607	WIT1414507	ফটো উপলব্ধ	608	WIT0101808	ফটো উপলব্ধ	609	WB/34/239/024425	ফটো উপলব্ধ
নাম : দেবদাস মাহাত পিতার নাম: রসরাজ মাহাত বাড়ির নং : n0041 বয়স : 33 লিঙ্গ : পুরুষ			নাম : বিষ্ণুবালা মাহাত স্বামীর নাম: রসরাজ মাহাত বাড়ির নং : n0041 বয়স : 51 লিঙ্গ : মহিলা			নাম : রসরাজ মাহাত পিতার নাম: নগেন্দ্র মাহাত বাড়ির নং : n0041 বয়স : 75 লিঙ্গ : পুরুষ		
610	FTZ1534114	ফটো উপলব্ধ	611	WB/34/239/024263	ফটো উপলব্ধ	612	FTZ1532464	ফটো উপলব্ধ
নাম : সারদা মনি মাহাত স্বামীর নাম: সুজিত মাহাত বাড়ির নং : n0040 বয়স : 46 লিঙ্গ : মহিলা			নাম : রাবনচন্দ্র মাহাত পিতার নাম: মাগারাম মাহাত বাড়ির নং : n0096 বয়স : 67 লিঙ্গ : পুরুষ			নাম : তুষ্ট মাহাত স্বামীর নাম: মধুসূদন মাহাত বাড়ির নং : n0095 বয়স : 46 লিঙ্গ : মহিলা		
613	WB/34/239/024252	ফটো উপলব্ধ	614	WB/34/239/024281	ফটো উপলব্ধ	615	WB/34/239/024310	ফটো উপলব্ধ
নাম : মধুসূদন মাহাত পিতার নাম: ভিষু মাহাত বাড়ির নং : n0095 বয়স : 52 লিঙ্গ : পুরুষ			নাম : কাজলা মাহাত স্বামীর নাম: পদ্মলোচন মাহাত বাড়ির নং : n0095 বয়স : 55 লিঙ্গ : মহিলা			নাম : পদ্মলোচন মাহাত পিতার নাম: ভিষু মাহাত বাড়ির নং : n0095 বয়স : 61 লিঙ্গ : পুরুষ		
616	WIT1502038	ফটো উপলব্ধ	617	WB/34/239/024457	ফটো উপলব্ধ	618	WB/34/239/024451	ফটো উপলব্ধ
নাম : জিতেন্দ্রনাথ মাহাত পিতার নাম: শঙ্কর মাহাত বাড়ির নং : n0094 বয়স : 31 লিঙ্গ : পুরুষ			নাম : পুষ্প মাহাত স্বামীর নাম: রামপদ মাহাত বাড়ির নং : n0094 বয়স : 52 লিঙ্গ : মহিলা			নাম : রামপদ মাহাত পিতার নাম: গোপাল মাহাত বাড়ির নং : n0094 বয়স : 57 লিঙ্গ : পুরুষ		
619	WIT0101428	ফটো উপলব্ধ	620	WIT0101410	ফটো উপলব্ধ	621	WIT1291285	ফটো উপলব্ধ
নাম : অষ্টমী মাহাত স্বামীর নাম: লালচাঁদ মাহাত বাড়ির নং : n0094 বয়স : 36 লিঙ্গ : মহিলা			নাম : লালচাঁদ মাহাত পিতার নাম: চৈতু মাহাত বাড়ির নং : n0094 বয়স : 37 লিঙ্গ : পুরুষ			নাম : মানিক মাহাত পিতার নাম: চৈতু মাহাত বাড়ির নং : n0094 বয়স : 37 লিঙ্গ : পুরুষ		
622	FTZ1535475	ফটো উপলব্ধ	623	WIT2403418	ফটো উপলব্ধ	624	WIT2403293	ফটো উপলব্ধ
নাম : বাদল মাহাত পিতার নাম: চৈতু মাহাত বাড়ির নং : n0094 বয়স : 48 লিঙ্গ : পুরুষ			নাম : সুগী মাহাত স্বামীর নাম: চৈতু মাহাত বাড়ির নং : n0094 বয়স : 65 লিঙ্গ : মহিলা			নাম : চৈতু মাহাত পিতার নাম: গোপাল মাহাত বাড়ির নং : n0094 বয়স : 70 লিঙ্গ : পুরুষ		
625	WB/34/239/024307	ফটো উপলব্ধ	626	FTZ2242295	ফটো উপলব্ধ	627	FTZ2242154	ফটো উপলব্ধ
নাম : কলাবতী মাহাত স্বামীর নাম: শংকর মাহাত বাড়ির নং : n0094 বয়স : 66 লিঙ্গ : মহিলা			নাম : শংকর মাহাত পিতার নাম: গোপাল মাহাত বাড়ির নং : n0094 বয়স : 71 লিঙ্গ : পুরুষ			নাম : ভুলু মাহাত পিতার নাম: ফাগু মাহাত বাড়ির নং : n0074 বয়স : 42 লিঙ্গ : পুরুষ		
628	WB/34/239/024309	ফটো উপলব্ধ	629	WB/34/239/024092	ফটো উপলব্ধ	630	WIT1589977	ফটো উপলব্ধ
নাম : কল্পনা মাহাত স্বামীর নাম: বরুণ মাহাত বাড়ির নং : n0074 বয়স : 59 লিঙ্গ : মহিলা			নাম : বরুণ মাহাত পিতার নাম: ফাগু মাহাত বাড়ির নং : n0074 বয়স : 65 লিঙ্গ : পুরুষ			নাম : অজয় কুমার মাহাত পিতার নাম: অরুণ মাহাত বাড়ির নং : n0074 বয়স : 30 লিঙ্গ : পুরুষ		

বিধানসভা নির্বাচনক্ষেত্রের নং, নাম : 242-পুরুলিয়া
ভাগ নং, নাম : 1-পখরিয়া,মাহাতপাড়া,আনসারীপাড়া

631 নাম : মথুর চন্দ্র মাহাত পিতার নাম: বনমালি মাহাত বাড়ির নং : n0036 বয়স : 43 লিঙ্গ : পুরুষ	FTZ1819697 ফটো উপলব্ধ	632 নাম : শক্তিপদ মাহাত পিতার নাম: মাগারাম মাহাত বাড়ির নং : n0096 বয়স : 64 লিঙ্গ : পুরুষ	WB/34/239/024186 ফটো উপলব্ধ	633 নাম : পৌদলা মাহাত স্বামীর নাম: শক্তিপদ মাহাত বাড়ির নং : n0096 বয়স : 59 লিঙ্গ : মহিলা	WB/34/239/024276 ফটো উপলব্ধ
634 নাম : জয়দেব মাহাত পিতার নাম: মাগারাম মাহাত বাড়ির নং : n0096 বয়স : 56 লিঙ্গ : পুরুষ	FTZ2763688 ফটো উপলব্ধ	635 নাম : দীনেশ চন্দ্র মাহাত পিতার নাম: ঠাকুরদাস মাহাত বাড়ির নং : n0042 বয়স : 35 লিঙ্গ : পুরুষ	WIT1414358 ফটো উপলব্ধ	636 নাম : উত্তম মাহাত পিতার নাম: মোতিলাল মাহাত বাড়ির নং : n0132 বয়স : 37 লিঙ্গ : পুরুষ	WIT1395177 ফটো উপলব্ধ
637 নাম : পিংকুরানী মাহাত স্বামীর নাম: মথুর চন্দ্র মাহাত বাড়ির নং : n0127 বয়স : 40 লিঙ্গ : মহিলা	FTZ2664852 ফটো উপলব্ধ	638 নাম : রীতা মাহাত স্বামীর নাম: গোকুল চন্দ্র মাহাত বাড়ির নং : n0120 বয়স : 29 লিঙ্গ : মহিলা	WIT1738509 ফটো উপলব্ধ	639 নাম : গোকুল চন্দ্র মাহাত পিতার নাম: মড়িরাম মাহাত বাড়ির নং : n0120 বয়স : 36 লিঙ্গ : পুরুষ	FTZ2242519 ফটো উপলব্ধ
640 নাম : বিশাখা মাহাত স্বামীর নাম: রবিলোচন মাহাত বাড়ির নং : n0116 বয়স : 40 লিঙ্গ : মহিলা	FTZ2242527 ফটো উপলব্ধ	641 নাম : কনিকারানী মাহাত স্বামীর নাম: লালমোহন মাহাত বাড়ির নং : n0115 বয়স : 42 লিঙ্গ : মহিলা	FTZ2242568 ফটো উপলব্ধ	642 নাম : জয়দেব মাহাত পিতার নাম: দুর্গাচরন মাহাত বাড়ির নং : n0105 বয়স : 55 লিঙ্গ : পুরুষ	WB/34/239/024242 ফটো উপলব্ধ
643 নাম : গাঙ্গু মাহাত স্বামীর নাম: কাশীনাথ মাহাত বাড়ির নং : n0105 বয়স : 34 লিঙ্গ : মহিলা	WIT1589951 ফটো উপলব্ধ	644 নাম : কাশীনাথ মাহাত পিতার নাম: ললিত মাহাত বাড়ির নং : n0105 বয়স : 31 লিঙ্গ : পুরুষ	WIT1501931 ফটো উপলব্ধ	645 নাম : সন্দ্যারানী মাহাত স্বামীর নাম: ললিত মাহাত বাড়ির নং : n0105 বয়স : 52 লিঙ্গ : মহিলা	WB/34/239/024449 ফটো উপলব্ধ
646 নাম : ললিত মাহাত পিতার নাম: দুর্গাচরন মাহাত বাড়ির নং : n0105 বয়স : 58 লিঙ্গ : পুরুষ	WB/34/239/024063 ফটো উপলব্ধ	647 নাম : লুলি মাহাত স্বামীর নাম: পলটি মাহাত বাড়ির নং : n0104 বয়স : 70 লিঙ্গ : মহিলা	WB/34/239/024456 ফটো উপলব্ধ	648 নাম : কল্যাণী মাহাত স্বামীর নাম: দিলীপ মাহাত বাড়ির নং : n0098 বয়স : 51 লিঙ্গ : মহিলা	WB/34/239/024282 ফটো উপলব্ধ
649 নাম : দুর্গা মাহাত পিতার নাম: আঘন মাহাত বাড়ির নং : n0098 বয়স : 46 লিঙ্গ : মহিলা	WIT0100727 ফটো উপলব্ধ	650 নাম : সরনী মাহাত স্বামীর নাম: আঘন মাহাত বাড়ির নং : n0098 বয়স : 59 লিঙ্গ : মহিলা	WB/34/239/024275 ফটো উপলব্ধ	651 নাম : রবনী মাহাত স্বামীর নাম: বলাই মাহাত বাড়ির নং : n0096 বয়স : 36 লিঙ্গ : মহিলা	WIT1291418 ফটো উপলব্ধ
652 নাম : বলাই মাহাত পিতার নাম: নাড মাহাত বাড়ির নং : n0096 বয়স : 40 লিঙ্গ : পুরুষ	WIT1004977 ফটো উপলব্ধ	653 নাম : নেহালী মাহাত স্বামীর নাম: জয়দেব মাহাত বাড়ির নং : n0096 বয়স : 50 লিঙ্গ : মহিলা	FTZ1532290 ফটো উপলব্ধ	654 নাম : দেবেন্দ্র নাথ মাহাত পিতার নাম: ঘলটি মাহাত বাড়ির নং : n0028 বয়স : 59 লিঙ্গ : পুরুষ	FTZ2242303 ফটো উপলব্ধ
655 নাম : পানুবালা মাহাত স্বামীর নাম: দেবেন্দ্র মাহাত বাড়ির নং : n0028 বয়স : 52 লিঙ্গ : মহিলা	WB/34/239/024400 ফটো উপলব্ধ	656 নাম : নমিতা মাহাত পিতার নাম: দেবেন্দ্রনাথ মাহাত বাড়ির নং : n0028 বয়স : 30 লিঙ্গ : মহিলা	WIT1590074 ফটো উপলব্ধ	657 নাম : মৃগুরী মাহাত স্বামীর নাম: বিষ্ণু মাহাত বাড়ির নং : n0029 বয়স : 76 লিঙ্গ : মহিলা	FTZ2763738 ফটো উপলব্ধ
658 নাম : গুরুপদ মাহাত পিতার নাম: সুরেন্দ্র মাহাত বাড়ির নং : n0030 বয়স : 72 লিঙ্গ : পুরুষ	WB/34/239/024466 ফটো উপলব্ধ	659 নাম : কাজলী মাহাত স্বামীর নাম: গুরুপদ মাহাত বাড়ির নং : n0030 বয়স : 66 লিঙ্গ : মহিলা	WIT2403202 ফটো উপলব্ধ	660 নাম : কিরীটি মাহাত পিতার নাম: গুরুপদ মাহাত বাড়ির নং : n0030 বয়স : 36 লিঙ্গ : পুরুষ	WIT1045145 ফটো উপলব্ধ

বিধানসভা নির্বাচনক্ষেত্রের নং, নাম : 242-পুরুলিয়া
ভাগ নং, নাম : 1-পখরিয়া,মাহাতপাড়া,আনসারীপাড়া

661	WB/34/239/024152	নাম : দ্বিজপদ মাহাত পিতার নাম: সুরেন্দ্র মাহাত বাড়ির নং : n0030 বয়স : 56 লিঙ্গ : পুরুষ	ফটো উপলব্ধ	662	WB/34/239/024329	নাম : রেবতী মাহাত স্বামীর নাম: দ্বিজপদ মাহাত বাড়ির নং : n0030 বয়স : 53 লিঙ্গ : মহিলা	ফটো উপলব্ধ	663	WIT1501964	নাম : সতীন মাহাত পিতার নাম: দ্বিজপদ মাহাত বাড়ির নং : n0030 বয়স : 31 লিঙ্গ : পুরুষ	ফটো উপলব্ধ
664	WB/34/239/024064	নাম : অশ্বিনী কুমার মাহাত পিতার নাম: সুরেন্দ্র মাহাত বাড়ির নং : n0030 বয়স : 51 লিঙ্গ : পুরুষ	ফটো উপলব্ধ	665	FTZ2242337	নাম : নারায়ন চন্দ্র মাহাত পিতার নাম: ফণীভূষণ মাহাত বাড়ির নং : n0031 বয়স : 55 লিঙ্গ : পুরুষ	ফটো উপলব্ধ	666	FTZ1819408	নাম : সুনীতা মাহাত স্বামীর নাম: নারায়ন চন্দ্র মাহাত বাড়ির নং : n0031 বয়স : 44 লিঙ্গ : মহিলা	ফটো উপলব্ধ
667	WIT1291376	নাম : অশোক কুমার মাহাত মায়ের নাম: বেলা রানী মাহাত বাড়ির নং : n0031 বয়স : 41 লিঙ্গ : পুরুষ	ফটো উপলব্ধ	668	WIT1291384	নাম : দিপালী মাহাত স্বামীর নাম: অশোক কুমার মাহাত বাড়ির নং : n0031 বয়স : 33 লিঙ্গ : মহিলা	ফটো উপলব্ধ	669	WB/34/239/024169	নাম : জননী মাহাত স্বামীর নাম: দশরথ মাহাত বাড়ির নং : n0032 বয়স : 66 লিঙ্গ : মহিলা	ফটো উপলব্ধ
670	WB/34/239/024224	নাম : করুণা মাহাত স্বামীর নাম: দশরথ মাহাত বাড়ির নং : n0032 বয়স : 62 লিঙ্গ : মহিলা	ফটো উপলব্ধ	671	IAP2105203	নাম : কাজল মাহাত পিতার নাম: মনু চরণ মাহাত বাড়ির নং : এন0041 বয়স : 24 লিঙ্গ : মহিলা	ফটো উপলব্ধ	672	WB/34/239/024264	নাম : অজিত মাহাত পিতার নাম: রতন মাহাত বাড়ির নং : n0033 বয়স : 66 লিঙ্গ : পুরুষ	ফটো উপলব্ধ
673	WB/34/239/024189	নাম : সন্ধ্যারানী মাহাত স্বামীর নাম: অজিত মাহাত বাড়ির নং : n0033 বয়স : 59 লিঙ্গ : মহিলা	ফটো উপলব্ধ	674	WIT1414523	নাম : সঞ্জয় মাহাত পিতার নাম: অজিত মাহাত বাড়ির নং : n0033 বয়স : 34 লিঙ্গ : পুরুষ	ফটো উপলব্ধ	675	WB/34/239/024383	নাম : বিভূতি মাহাত পিতার নাম: রতন মাহাত বাড়ির নং : n0033 বয়স : 62 লিঙ্গ : পুরুষ	ফটো উপলব্ধ
676	FTZ0065854	নাম : নেপাল চন্দ্র মাহাত পিতার নাম: খুদিরাম মাহাত বাড়ির নং : n0034 বয়স : 63 লিঙ্গ : পুরুষ	ফটো উপলব্ধ	677	WIT2403319	নাম : অঞ্জনা মাহাত স্বামীর নাম: দুর্গাচরণ মাহাত বাড়ির নং : n0001 বয়স : 59 লিঙ্গ : মহিলা	ফটো উপলব্ধ	678	WIT1291343	নাম : জয়ন্ত কুমার মাহাত পিতার নাম: দুর্গাচরণ মাহাত বাড়ির নং : n0001 বয়স : 33 লিঙ্গ : পুরুষ	ফটো উপলব্ধ
679	WB/34/239/024178	নাম : শক্তিপদ মাহাত পিতার নাম: সাধুচরণ মাহাত বাড়ির নং : n0002 বয়স : 53 লিঙ্গ : পুরুষ	ফটো উপলব্ধ	680	WIT1004910	নাম : শম্পূরা মাহাত স্বামীর নাম: শক্তিপদ মাহাত বাড়ির নং : n0002 বয়স : 41 লিঙ্গ : মহিলা	ফটো উপলব্ধ	681	FTZ1533751	নাম : ফুলচাঁদ মাহাত পিতার নাম: সাধুচরণ মাহাত বাড়ির নং : n0002 বয়স : 51 লিঙ্গ : পুরুষ	ফটো উপলব্ধ
682	FTZ1533355	নাম : সত্যবতী মাহাত স্বামীর নাম: ফুলচাঁদ মাহাত বাড়ির নং : n0002 বয়স : 47 লিঙ্গ : মহিলা	ফটো উপলব্ধ	683	WIT1004902	নাম : রমেশ মাহাত পিতার নাম: সাধুচরণ মাহাত বাড়ির নং : n0002 বয়স : 37 লিঙ্গ : পুরুষ	ফটো উপলব্ধ	684	WIT1738442	নাম : নমিতা মাহাত স্বামীর নাম: রমেশ মাহাত বাড়ির নং : n0002 বয়স : 33 লিঙ্গ : মহিলা	ফটো উপলব্ধ
685	FTZ1535806	নাম : বীরভদ্র মাহাত পিতার নাম: রহনী মাহাত বাড়ির নং : n0003 বয়স : 66 লিঙ্গ : পুরুষ	ফটো উপলব্ধ	686	WB/34/239/024370	নাম : রাশিবালা মাহাত স্বামীর নাম: বীরভদ্র মাহাত বাড়ির নং : n0003 বয়স : 61 লিঙ্গ : মহিলা	ফটো উপলব্ধ	687	WIT1738400	নাম : কীর্তন মাহাত পিতার নাম: বীরভদ্র মাহাত বাড়ির নং : n0003 বয়স : 31 লিঙ্গ : পুরুষ	ফটো উপলব্ধ
688	WIT1590041	নাম : আমাবতী মাহাত স্বামীর নাম: কীর্তন মাহাত বাড়ির নং : n0003 বয়স : 35 লিঙ্গ : মহিলা	ফটো উপলব্ধ	689	WB/34/239/024254	নাম : অর্জুন মাহাত পিতার নাম: হরি মাহাত বাড়ির নং : n0004 বয়স : 52 লিঙ্গ : পুরুষ	ফটো উপলব্ধ	690	WB/34/239/024429	নাম : নিত্যবালা মাহাত স্বামীর নাম: অর্জুন মাহাত বাড়ির নং : n0004 বয়স : 50 লিঙ্গ : মহিলা	ফটো উপলব্ধ

বিধানসভা নির্বাচনক্ষেত্রের নং, নাম : 242-পুরুলিয়া
ভাগ নং, নাম : 1-পখরিয়া,মাহাতপাড়া,আনসারীপাড়া

691 নাম : অহল্যা মাহাত স্বামীর নাম: কবিরাজ মাহাত বাড়ির নং : n0004 বয়স : 34 লিঙ্গ : মহিলা	WIT1414481 ফটো উপলব্ধ	692 নাম : কিরীটি মাহাত পিতার নাম: দুর্গাচরন মাহাত বাড়ির নং : n0001 বয়স : 37 লিঙ্গ : পুরুষ	FTZ2942795 ফটো উপলব্ধ	693 নাম : বৈশাখী মাহাত স্বামীর নাম: পবন মাহাত বাড়ির নং : n0014 বয়স : 61 লিঙ্গ : মহিলা	FTZ1533389 ফটো উপলব্ধ
694 নাম : মুটিকা মাহাত পিতার নাম: নিতাই মাহাত বাড়ির নং : এন025 বয়স : 26 লিঙ্গ : মহিলা	WIT2143386 ফটো উপলব্ধ	695 নাম : জয়ন্ত মাহাতো পিতার নাম: চিনিবাস মাহাতো বাড়ির নং : এন0074 বয়স : 22 লিঙ্গ : পুরুষ	WIT2434629 ফটো উপলব্ধ	696 নাম : মৃত্যঞ্জয় মাহাতো পিতার নাম: অজিত মাহাতো বাড়ির নং : এন0033 বয়স : 22 লিঙ্গ : পুরুষ	WIT2434637 ফটো উপলব্ধ
697 নাম : সোনামনি মাহাতো পিতার নাম: রাম কিংকর মাহাতো বাড়ির নং : এন0012 বয়স : 22 লিঙ্গ : পুরুষ	WIT2434645 ফটো উপলব্ধ	698 নাম : হরেন্দ্রনাথ মাহাত পিতার নাম: খাঁন্দু মাহাত বাড়ির নং : n0022 বয়স : 50 লিঙ্গ : পুরুষ	FTZ1535962 ফটো উপলব্ধ	699 নাম : আল্পনা মাহাত স্বামীর নাম: হরেন্দ্রনাথ মাহাত বাড়ির নং : n0022 বয়স : 43 লিঙ্গ : মহিলা	WIT0101147 ফটো উপলব্ধ
700 নাম : সুধীরচন্দ্র মাহাত পিতার নাম: উপেন্দ্র মাহাত বাড়ির নং : n0023 বয়স : 79 লিঙ্গ : পুরুষ	WB/34/239/024366 ফটো উপলব্ধ	701 নাম : শিশুমতি মাহাত স্বামীর নাম: সুধীরচন্দ্র মাহাত বাড়ির নং : n0023 বয়স : 73 লিঙ্গ : মহিলা	WB/34/239/024133 ফটো উপলব্ধ	702 নাম : পার্শ্বসারথী মাহাত পিতার নাম: দেবেন্দ্রনাথ মাহাত বাড়ির নং : এন0023 বয়স : 21 লিঙ্গ : পুরুষ	WIT2594513 ফটো উপলব্ধ
703 নাম : রামপদ মাহাত পিতার নাম: ব্রজলাল মাহাত বাড়ির নং : n0050 বয়স : 57 লিঙ্গ : পুরুষ	WB/34/239/024086 ফটো উপলব্ধ	704 নাম : উমাকান্ত মাহাত পিতার নাম: হাঁসু মাহাত বাড়ির নং : n0019 বয়স : 55 লিঙ্গ : পুরুষ	WB/34/239/024376 ফটো উপলব্ধ	705 নাম : ঝর্ণা মাহাত স্বামীর নাম: উমাকান্ত মাহাত বাড়ির নং : n0019 বয়স : 44 লিঙ্গ : মহিলা	FTZ1534106 ফটো উপলব্ধ
706 নাম : জগদীশ মাহাত পিতার নাম: হাঁসু মাহাত বাড়ির নং : n0019 বয়স : 49 লিঙ্গ : পুরুষ	WB/34/239/024100 ফটো উপলব্ধ	707 নাম : মানী মাহাত স্বামীর নাম: জগদীশ মাহাত বাড়ির নং : n0019 বয়স : 35 লিঙ্গ : মহিলা	WIT1738483 ফটো উপলব্ধ	708 নাম : লক্ষন মাহাত পিতার নাম: মদন মাহাত বাড়ির নং : n0020 বয়স : 44 লিঙ্গ : পুরুষ	WIT1291194 ফটো উপলব্ধ
709 নাম : পাবর্বতী মাহাত স্বামীর নাম: লক্ষণ মাহাত বাড়ির নং : n0020 বয়স : 32 লিঙ্গ : মহিলা	WIT1414549 ফটো উপলব্ধ	710 নাম : সুলোচনা মাহাত স্বামীর নাম: সাগর মাহাত বাড়ির নং : এন-0000 বয়স : 27 লিঙ্গ : মহিলা	WIT1939214 ফটো উপলব্ধ	711 নাম : লালদেব মাহাত পিতার নাম: ফাগু মাহাত বাড়ির নং : n0074 বয়স : 48 লিঙ্গ : পুরুষ	FTZ1536556 ফটো উপলব্ধ
712 নাম : লক্ষ্মী মাহাত স্বামীর নাম: উত্তম মাহাত বাড়ির নং : এন0132 বয়স : 25 লিঙ্গ : মহিলা	WIT2357069 ফটো উপলব্ধ	713 নাম : অঙ্কিতা মাহাত স্বামীর নাম: দেবদাস মাহাত বাড়ির নং : এন0041 বয়স : 23 লিঙ্গ : মহিলা	WIT2357036 ফটো উপলব্ধ	714 নাম : শিবপ্রসাদ মাহাত পিতার নাম: লালদেব মাহাত বাড়ির নং : এন0074 বয়স : 24 লিঙ্গ : পুরুষ	WIT2356269 ফটো উপলব্ধ
715 নাম : জয়ন্তী মাহাত স্বামীর নাম: জয়ন্ত মাহাত বাড়ির নং : এন0087 বয়স : 23 লিঙ্গ : মহিলা	WIT2646792 ফটো উপলব্ধ	716 নাম : বালিকা মাহাত স্বামীর নাম: অজয় কুমার মাহাত বাড়ির নং : এন0074 বয়স : 20 লিঙ্গ : মহিলা	WIT2595288 ফটো উপলব্ধ	717 নাম : উষারানী মাহাত স্বামীর নাম: পূর্ণচন্দ্র মাহাত বাড়ির নং : n0018 বয়স : 50 লিঙ্গ : মহিলা	WB/34/239/024271 ফটো উপলব্ধ
718 নাম : দিবাকর মাহাত পিতার নাম: পূর্ণচন্দ্র মাহাত বাড়ির নং : n0018 বয়স : 31 লিঙ্গ : পুরুষ	WIT1590025 ফটো উপলব্ধ	719 নাম : সাবু মাহাত স্বামীর নাম: হাঁসু মাহাত বাড়ির নং : n0019 বয়স : 82 লিঙ্গ : মহিলা	WB/34/239/024270 ফটো উপলব্ধ	720 নাম : নিশিকান্ত মাহাত পিতার নাম: হাঁসু মাহাত বাড়ির নং : n0019 বয়স : 65 লিঙ্গ : পুরুষ	WB/34/239/024207 ফটো উপলব্ধ

বিধানসভা নির্বাচনক্ষেত্রের নং, নাম : 242-পুকলিয়া
ভাগ নং, নাম : 1-পখরিয়া,মাহাতপাড়া,আনসারীপাড়া

721	WB/34/239/024469	নাম : ললিতা মাহাত স্বামীর নাম: নিশিকান্ত মাহাত বাড়ির নং : n0019 বয়স : 61 লিঙ্গ : মহিলা	ফটো উপলব্ধ	722	WIT2356889	নাম : জয়ন্তী মাহাত স্বামীর নাম: সাগর মাহাত বাড়ির নং : 00 বয়স : 27 লিঙ্গ : মহিলা	ফটো উপলব্ধ	723	WIT2356079	নাম : প্রকাশ মাহাত পিতার নাম: রামপদ মাহাত বাড়ির নং : এন0050 বয়স : 23 লিঙ্গ : পুরুষ	ফটো উপলব্ধ
724	WIT1502053	নাম : জয়রাম মাহাত পিতার নাম: জগন্নাথ মাহাত বাড়ির নং : n0014 বয়স : 34 লিঙ্গ : পুরুষ	ফটো উপলব্ধ	725	WB/34/239/024364	নাম : পবন মাহাত পিতার নাম: কালাচাঁদ মাহাত বাড়ির নং : n0014 বয়স : 66 লিঙ্গ : পুরুষ	ফটো উপলব্ধ	726	WIT2356723	নাম : শেফালী মাহাত স্বামীর নাম: প্রকাশ মাহাত বাড়ির নং : এন0071 বয়স : 24 লিঙ্গ : মহিলা	ফটো উপলব্ধ
727	WB/34/239/024146	নাম : গঙ্গা মাহাত স্বামীর নাম: অশ্বিনী কুমার মাহাত বাড়ির নং : n0030 বয়স : 50 লিঙ্গ : মহিলা	ফটো উপলব্ধ	728	WB/34/239/024463	নাম : শিবানী মাহাত স্বামীর নাম: অজিত মাহাত বাড়ির নং : n0007 বয়স : 51 লিঙ্গ : মহিলা	ফটো উপলব্ধ	729	WIT1502046	নাম : সীতারাম মাহাত পিতার নাম: জগন্নাথ মাহাত বাড়ির নং : n0014 বয়স : 36 লিঙ্গ : পুরুষ	ফটো উপলব্ধ
730	WIT2356566	নাম : হিমাদ্রী মাহাত পিতার নাম: হারাধন মাহাত বাড়ির নং : এন0015 বয়স : 23 লিঙ্গ : মহিলা	ফটো উপলব্ধ	731	WIT2434710	নাম : দেবী দাস মাহাতো পিতার নাম: রসরাজ মাহাতো বাড়ির নং : এন0041 বয়স : 23 লিঙ্গ : পুরুষ	ফটো উপলব্ধ	732	WIT2434728	নাম : যুধিষ্ঠির মাহাতো পিতার নাম: আকলু মহাতো বাড়ির নং : এন0063 বয়স : 24 লিঙ্গ : পুরুষ	ফটো উপলব্ধ
733	WIT2403194	নাম : নগেন মাহাত পিতার নাম: কালাচাঁদ মাহাত বাড়ির নং : n0014 বয়স : 59 লিঙ্গ : পুরুষ	ফটো উপলব্ধ	734	WB/34/239/024196	নাম : সিদ্ধুবালা মাহাত স্বামীর নাম: নগেন্দ্র নাথ মাহাত বাড়ির নং : n0014 বয়স : 55 লিঙ্গ : মহিলা	ফটো উপলব্ধ	735	WB/34/239/024426	নাম : রাধু মাহাত পিতার নাম: পদাশোচন মাহাত বাড়ির নং : n0015 বয়স : 78 লিঙ্গ : পুরুষ	ফটো উপলব্ধ
736	WB/34/239/024391	নাম : যমুনা মাহাত স্বামীর নাম: রাধু মাহাত বাড়ির নং : n0015 বয়স : 75 লিঙ্গ : মহিলা	ফটো উপলব্ধ	737	WB/34/239/024351	নাম : হারাধন মাহাত পিতার নাম: রাধু মাহাত বাড়ির নং : n0015 বয়স : 53 লিঙ্গ : পুরুষ	ফটো উপলব্ধ	738	FTZ2242451	নাম : শকুন্তলা মাহাত স্বামীর নাম: হারাধন মাহাত বাড়ির নং : n0015 বয়স : 51 লিঙ্গ : মহিলা	ফটো উপলব্ধ
739	WB/34/239/024394	নাম : কুন্তি মাহাত স্বামীর নাম: অমল্য মাহাত বাড়ির নং : n0016 বয়স : 76 লিঙ্গ : মহিলা	ফটো উপলব্ধ	740	WB/34/239/024016	নাম : শ্রীপতি মাহাত পিতার নাম: বারনী মাহাত বাড়ির নং : n0016 বয়স : 68 লিঙ্গ : পুরুষ	ফটো উপলব্ধ	741	WB/34/239/024395	নাম : গুলাপী মাহাত স্বামীর নাম: শ্রীপতি মাহাত বাড়ির নং : n0016 বয়স : 62 লিঙ্গ : মহিলা	ফটো উপলব্ধ
742	WB/34/239/024398	নাম : প্রেমলা মাহাত স্বামীর নাম: ভরত মাহাত বাড়ির নং : n0016 বয়স : 71 লিঙ্গ : মহিলা	ফটো উপলব্ধ	743	WIT2434504	নাম : সৌরভ মাহাত পিতার নাম: অজিত প্রসাদ মাহাত বাড়ির নং : এন0007 বয়স : 22 লিঙ্গ : পুরুষ	ফটো উপলব্ধ	744	WIT2434512	নাম : উত্তম মাহাত পিতার নাম: ফুলচাঁদ মাহাত বাড়ির নং : এন0002 বয়স : 22 লিঙ্গ : পুরুষ	ফটো উপলব্ধ
745	WIT2646107	নাম : বিমল মাহাত পিতার নাম: শক্তিপদ মাহাত বাড়ির নং : এন0058 বয়স : 20 লিঙ্গ : পুরুষ	ফটো উপলব্ধ	746	WIT1414283	নাম : সাগর মাহাত মায়ের নাম: প্রেমলা মাহাত বাড়ির নং : n0016 বয়স : 33 লিঙ্গ : পুরুষ	ফটো উপলব্ধ	747	WIT2434546	নাম : মৌসুমী মাহাত পিতার নাম: মহাদেব মাহাত বাড়ির নং : এন0008 বয়স : 23 লিঙ্গ : মহিলা	ফটো উপলব্ধ
748	WIT2593903	নাম : গোবিন্দ মাহাত পিতার নাম: ভোলানাথ মাহাত বাড়ির নং : এন0008 বয়স : 20 লিঙ্গ : পুরুষ	ফটো উপলব্ধ	749	WIT1738350	নাম : চিত্তামনি মাহাত পিতার নাম: ভরত মাহাত বাড়ির নং : n0016 বয়স : 30 লিঙ্গ : মহিলা	ফটো উপলব্ধ	750	WB/34/239/024353	নাম : বুচু মাহাত পিতার নাম: হরি মাহাত বাড়ির নং : n0017 বয়স : 54 লিঙ্গ : পুরুষ	ফটো উপলব্ধ

বিধানসভা নির্বাচনক্ষেত্রের নং, নাম : 242-পুরুলিয়া
ভাগ নং, নাম : 1-পখরিয়া,মাহাতপাড়া,আনসারীপাড়া

751 নাম : রুসনী মাহাত স্বামীর নাম: বুচু মাহাত বাড়ির নং : n0017 বয়স : 51 লিঙ্গ : মহিলা	FTZ1533330 ফটো উপলব্ধ	752 নাম : পূর্ণচন্দ্র মাহাত পিতার নাম: শ্রীদাম মাহাত বাড়ির নং : n0018 বয়স : 52 লিঙ্গ : পুরুষ	WB/34/239/024262 ফটো উপলব্ধ	753 নাম : বিশ্বনাথ মাহাতো পিতার নাম: হরেন্দ্র নাথ মাহাতো বাড়ির নং : এন0065 বয়স : 24 লিঙ্গ : পুরুষ	WIT2434595 ফটো উপলব্ধ
754 নাম : রিনা মাহাতো স্বামীর নাম: মানিক মাহাতো বাড়ির নং : এন0094 বয়স : 33 লিঙ্গ : মহিলা	WIT2434603 ফটো উপলব্ধ	755 নাম : ত্রিলোচন মাহাত পিতার নাম: জয়দেব মাহাত বাড়ির নং : এন14 বয়স : 25 লিঙ্গ : পুরুষ	WIT2143071 ফটো উপলব্ধ	756 নাম : সমর চন্দ্র মাহাত পিতার নাম: আনন্দ মাহাত বাড়ির নং : n0007 বয়স : 50 লিঙ্গ : পুরুষ	WB/34/239/024216 ফটো উপলব্ধ
757 নাম : মানব মাহাত পিতার নাম: সুজিত মাহাত বাড়ির নং : এন0014 বয়স : 25 লিঙ্গ : পুরুষ	WIT2143147 ফটো উপলব্ধ	758 নাম : সুলোচনা মাহাত স্বামীর নাম: চিরঞ্জিৎ মাহাত বাড়ির নং : এন-0074 বয়স : 26 লিঙ্গ : মহিলা	WIT2142875 ফটো উপলব্ধ	759 নাম : বিবেক সহিস পিতার নাম: ভূদেব সহিস বাড়ির নং : এন0014 বয়স : 26 লিঙ্গ : পুরুষ	WIT2143204 ফটো উপলব্ধ
760 নাম : অনাতন মাহাত পিতার নাম: ধীরেন মাহাত বাড়ির নং : এন060 বয়স : 26 লিঙ্গ : পুরুষ	WIT2144970 ফটো উপলব্ধ	761 নাম : মোহিত মাহাত পিতার নাম: কমল মাহাত বাড়ির নং : এন023 বয়স : 25 লিঙ্গ : পুরুষ	WIT2143097 ফটো উপলব্ধ	762 নাম : সিখা মাহাত পিতার নাম: তারা পদ মাহাত বাড়ির নং : এন0025 বয়স : 25 লিঙ্গ : মহিলা	WIT2143113 ফটো উপলব্ধ
763 নাম : নয়ন মাহাত পিতার নাম: দেবেন্দ্র নাথ মাহাত বাড়ির নং : এন066 বয়স : 25 লিঙ্গ : পুরুষ	WIT2143121 ফটো উপলব্ধ	764 নাম : তসলিমা খাতুন স্বামীর নাম: সাদ্দাম আনসারী বাড়ির নং : এন0012 বয়স : 26 লিঙ্গ : মহিলা	WIT2029734 ফটো উপলব্ধ	765 নাম : রিম্পা মাহাত স্বামীর নাম: তপন কুমার মাহাত বাড়ির নং : এন0007 বয়স : 26 লিঙ্গ : মহিলা	WIT2143303 ফটো উপলব্ধ
766 নাম : বলরাম মাহাত পিতার নাম: পবন মাহাত বাড়ির নং : এন0014 বয়স : 25 লিঙ্গ : পুরুষ	WIT2143162 ফটো উপলব্ধ	767 নাম : বাবলু মাহাত পিতার নাম: নেপাল মাহাত বাড়ির নং : এন025 বয়স : 25 লিঙ্গ : পুরুষ	WIT2143105 ফটো উপলব্ধ	768 নাম : শিবু মাহাত পিতার নাম: দেবেন মাহাত বাড়ির নং : এন0012 বয়স : 25 লিঙ্গ : পুরুষ	WIT2143139 ফটো উপলব্ধ
769 নাম : রনজিৎ মাহাত পিতার নাম: প্রফুল্ল মাহাত বাড়ির নং : এন0059 বয়স : 26 লিঙ্গ : পুরুষ	WIT2143261 ফটো উপলব্ধ	770 নাম : মলিন্দ্রনাথ মাহাত পিতার নাম: সুরেন্দ্র মাহাত বাড়ির নং : n0070 বয়স : 76 লিঙ্গ : পুরুষ	WIT2189553 ফটো উপলব্ধ	771 নাম : দীপালি মাহাত পিতার নাম: সমাজ মাহাত বাড়ির নং : 49 বয়স : 24 লিঙ্গ : মহিলা	WIT2211357 ফটো উপলব্ধ
772 নাম : অলকা মাহাত স্বামীর নাম: রাবন মাহাত বাড়ির নং : n0096 বয়স : 61 লিঙ্গ : মহিলা	WIT2177897 ফটো উপলব্ধ	773 নাম : শকুন্তলা মাহাত স্বামীর নাম: কিরীটা মাহাত বাড়ির নং : এন0030 বয়স : 26 লিঙ্গ : মহিলা	WIT2152833 ফটো উপলব্ধ	774 নাম : নিপেন মাহাত পিতার নাম: সঙ্কর মাহাত বাড়ির নং : এন094 বয়স : 27 লিঙ্গ : পুরুষ	WIT2143246 ফটো উপলব্ধ
775 নাম : জগদীশ মাহাত পিতার নাম: ললিত মাহাত বাড়ির নং : এন0105 বয়স : 25 লিঙ্গ : পুরুষ	WIT2356061 ফটো উপলব্ধ	776 নাম : সরিতা মাহাত স্বামীর নাম: বাপী মাহাত বাড়ির নং : 00 বয়স : 23 লিঙ্গ : মহিলা	WIT2356863 ফটো উপলব্ধ	777 নাম : অনিমা মাহাত স্বামীর নাম: জগদীশ মাহাত বাড়ির নং : এন0105 বয়স : 23 লিঙ্গ : মহিলা	WIT2356145 ফটো উপলব্ধ
778 নাম : দেবাশিস মাহাত পিতার নাম: রসরাজ মাহাত বাড়ির নং : এন0041 বয়স : 23 লিঙ্গ : পুরুষ	WIT2357044 ফটো উপলব্ধ	779 নাম : হেমলতা মাহাত অন্যান্য: জয়দেব মাহাত বাড়ির নং : n0105 বয়স : 50 লিঙ্গ : মহিলা	FTZ1532431 ফটো উপলব্ধ	780 নাম : ভাস্কর মাহাত পিতার নাম: ধনঞ্জয় মাহাত বাড়ির নং : n0011 বয়স : 26 লিঙ্গ : পুরুষ	WIT2062131 ফটো উপলব্ধ

বিধানসভা নির্বাচনক্ষেত্রের নং, নাম : 242-পুরুলিয়া
ভাগ নং, নাম : 1-পখরিয়া,মাহাতপাড়া,আনসারীপাড়া

781	WIT2278398	ফটো উপলব্ধ	782	WIT2331155	ফটো উপলব্ধ	783	WIT2356954	ফটো উপলব্ধ
নাম : মিহির কুমার মাহাত পিতার নাম: আনন্দ মাহাত বাড়ির নং : n0007 বয়স : 54 লিঙ্গ : পুরুষ			নাম : তাপস মাহাত পিতার নাম: শক্তিপদ মাহাত বাড়ির নং : 00 বয়স : 25 লিঙ্গ : পুরুষ			নাম : প্রসেনজীত মাহাত পিতার নাম: জয়দেব মাহাত বাড়ির নং : এন0096 বয়স : 27 লিঙ্গ : পুরুষ		
784	WIT2556165	ফটো উপলব্ধ	785	WIT2434694	ফটো উপলব্ধ	786	WIT2434736	ফটো উপলব্ধ
নাম : বাসন্তী মাহাত স্বামীর নাম: প্রসেনজীত মাহাত বাড়ির নং : এন0096 বয়স : 23 লিঙ্গ : মহিলা			নাম : মেনকা মাহাতো স্বামীর নাম: রাহুল মাহাতো বাড়ির নং : এন0105 বয়স : 23 লিঙ্গ : মহিলা			নাম : নেপুরা মাহাতো স্বামীর নাম: চেতু মাহাতো বাড়ির নং : এন0062 বয়স : 29 লিঙ্গ : মহিলা		
787	WIT2434744	ফটো উপলব্ধ	788	WIT2434751	ফটো উপলব্ধ	789	WIT2645414	ফটো উপলব্ধ
নাম : সোনালী মাহাতো পিতার নাম: পদলোচন মাহাতো বাড়ির নং : এন0095 বয়স : 24 লিঙ্গ : মহিলা			নাম : আশা মাহাতো পিতার নাম: পদলোচন মাহাতো বাড়ির নং : এন0095 বয়স : 22 লিঙ্গ : মহিলা			নাম : বিধান মাহাত পিতার নাম: পদলোচন মাহাত বাড়ির নং : এন0054 বয়স : 20 লিঙ্গ : পুরুষ		
790	WIT2434769	ফটো উপলব্ধ	791	WIT2434777	ফটো উপলব্ধ	792	WIT2434785	ফটো উপলব্ধ
নাম : শীতলা মাহাতো স্বামীর নাম: সনাতন মাহাতো বাড়ির নং : এন0060 বয়স : 28 লিঙ্গ : মহিলা			নাম : সঞ্জয় মাহাতো পিতার নাম: আকলু মাহাতো বাড়ির নং : এন0063 বয়স : 30 লিঙ্গ : পুরুষ			নাম : শশাঙ্ক মাহাতো পিতার নাম: অমর চন্দ্র মাহাতো বাড়ির নং : এন0011 বয়স : 26 লিঙ্গ : পুরুষ		
793	WIT2434793	ফটো উপলব্ধ	794	WIT2356475	ফটো উপলব্ধ	795	WIT2356046	ফটো উপলব্ধ
নাম : আলোমণী মাহাতো স্বামীর নাম: সীতারাম মাহাতো বাড়ির নং : এন0014 বয়স : 36 লিঙ্গ : মহিলা			নাম : জবুনা মাহাত স্বামীর নাম: অনাথ মাহাত বাড়ির নং : এন060 বয়স : 24 লিঙ্গ : মহিলা			নাম : রাহুল মাহাত পিতার নাম: জয়দেব মাহাত বাড়ির নং : এন0105 বয়স : 26 লিঙ্গ : পুরুষ		
796	WIT2480630	ফটো উপলব্ধ	797	WIT2480622	ফটো উপলব্ধ	798	WIT2356962	ফটো উপলব্ধ
নাম : গীতা মাহাত স্বামীর নাম: সঞ্জয় মাহাত বাড়ির নং : এন00235 বয়স : 32 লিঙ্গ : মহিলা			নাম : বাপি মাহাত পিতার নাম: সুজিত মাহাত বাড়ির নং : এন0012 বয়স : 23 লিঙ্গ : পুরুষ			নাম : রিতা মাহাত স্বামীর নাম: সমল মাহাত বাড়ির নং : এন0014 বয়স : 31 লিঙ্গ : মহিলা		
799	WIT2355964	ফটো উপলব্ধ	800	WIT2556108	ফটো উপলব্ধ	801	IAP1409564	ফটো উপলব্ধ
নাম : নরেন মাহাত পিতার নাম: রামপদ মাহাত বাড়ির নং : এন0094 বয়স : 23 লিঙ্গ : পুরুষ			নাম : গোলাপী মাহাত স্বামীর নাম: জীতেন্দ্রনাথ মাহাত বাড়ির নং : এন0094 বয়স : 20 লিঙ্গ : মহিলা			নাম : প্রিয়ান্বিতা মাহাত স্বামীর নাম: দোলগোবিন্দ মাহাত বাড়ির নং : এন0004 বয়স : 31 লিঙ্গ : মহিলা		
802	WIT1004936	ফটো উপলব্ধ	803	WIT2434827	ফটো উপলব্ধ	804	WIT2434835	ফটো উপলব্ধ
নাম : গৌতম মাহাত পিতার নাম: মতিলাল মাহাত বাড়ির নং : n0044 বয়স : 38 লিঙ্গ : পুরুষ			নাম : গণেশ মাহাতো পিতার নাম: রবিলোচন মাহাতো বাড়ির নং : এন0047 বয়স : 22 লিঙ্গ : পুরুষ			নাম : বিপ্লব মাহাত পিতার নাম: বীরভদ্র মাহাত বাড়ির নং : এন0003 বয়স : 22 লিঙ্গ : পুরুষ		
805	WIT2434538	ফটো উপলব্ধ	806	WIT2434553	ফটো উপলব্ধ	807	WIT2434561	ফটো উপলব্ধ
নাম : মিতালি মাহাত স্বামীর নাম: অনন্ত মাহাত বাড়ির নং : এন0071 বয়স : 24 লিঙ্গ : মহিলা			নাম : চন্দন কুমার মহাত পিতার নাম: অনিল চন্দ্র মহাত বাড়ির নং : এন0009 বয়স : 22 লিঙ্গ : পুরুষ			নাম : সুচিত্রা মাহাতো পিতার নাম: নিশী কান্ত মাহাতো বাড়ির নং : এন0019 বয়স : 22 লিঙ্গ : মহিলা		
808	WIT2434579	ফটো উপলব্ধ	809	WIT2434587	ফটো উপলব্ধ	810	WIT2480614	ফটো উপলব্ধ
নাম : মানস মাহাতো পিতার নাম: উমা কান্ত মাহাতো বাড়ির নং : এন0019 বয়স : 22 লিঙ্গ : পুরুষ			নাম : বিশাখা মাহাতো পিতার নাম: নগেন মাহাতো বাড়ির নং : এন0014 বয়স : 22 লিঙ্গ : মহিলা			নাম : দিব্যা মাহাতো স্বামীর নাম: অজয় মাহাতো বাড়ির নং : এন002 বয়স : 21 লিঙ্গ : মহিলা		

বিধানসভা নির্বাচনক্ষেত্রের নং, নাম : 242-পুরুলিয়া
ভাগ নং, নাম : 1-পখরিয়া,মাহাতপাড়া,আনসারীপাড়া

811 নাম : মামনী মাহাত স্বামীর নাম: বিশ্বজিৎ মাহাত বাড়ির নং : এন00268 বয়স : 23 লিঙ্গ : মহিলা	WIT2480648 ফটো উপলব্ধ	812 নাম : অধর চন্দ্র মাহাতো পিতার নাম: কালীপদ মাহাতো বাড়ির নং : n0021 বয়স : 48 লিঙ্গ : পুরুষ	FTZ2242071 ফটো উপলব্ধ	813 নাম : সনখা মাহাত স্বামীর নাম: অনাদি মাহাত বাড়ির নং : n0021 বয়স : 47 লিঙ্গ : মহিলা	FTZ2763514 ফটো উপলব্ধ
814 নাম : সাধনা মাহাতো পিতার নাম: অনাদি মাহাতো বাড়ির নং : এন0021 বয়স : 23 লিঙ্গ : মহিলা	WIT2434702 ফটো উপলব্ধ	815 নাম : দীপক মাহাত মায়ের নাম: সনখা মাহাত বাড়ির নং : এন00998 বয়স : 20 লিঙ্গ : পুরুষ	WIT2553147 ফটো উপলব্ধ	816 নাম : মেহজাবীন সবা স্বামীর নাম: নুরুল্লা সাফি আনসারি বাড়ির নং : n0136 বয়স : 32 লিঙ্গ : মহিলা	WIT1940733 ফটো উপলব্ধ
817 নাম : পিন্টু সহিস পিতার নাম: সদানন্দ সহিস বাড়ির নং : n0097 বয়স : 28 লিঙ্গ : পুরুষ	WIT1837665 ফটো উপলব্ধ	818 নাম : গৌতম সহিস পিতার নাম: নরু সহিস বাড়ির নং : 00 বয়স : 23 লিঙ্গ : পুরুষ	WIT2356905 ফটো উপলব্ধ	819 নাম : দেবেন্দ্র নাথ সহিস পিতার নাম: মনুথ সহিস বাড়ির নং : n0080 বয়স : 63 লিঙ্গ : পুরুষ	WB/34/239/024029 ফটো উপলব্ধ
820 নাম : টিকু সহিস পিতার নাম: সদানন্দ সহিস বাড়ির নং : n0084 বয়স : 41 লিঙ্গ : পুরুষ	WIT1922194 ফটো উপলব্ধ	821 নাম : চম্পা সহিস স্বামীর নাম: বাসুদেব সহিস বাড়ির নং : n0081 বয়স : 51 লিঙ্গ : মহিলা	WB/34/239/024434 ফটো উপলব্ধ	822 নাম : বাসুদেব সহিস পিতার নাম: পশুপতি সহিস বাড়ির নং : n0081 বয়স : 53 লিঙ্গ : পুরুষ	WB/34/239/024014 ফটো উপলব্ধ
823 নাম : বালিকা সহিস স্বামীর নাম: পশুপতি সহিস বাড়ির নং : n0081 বয়স : 79 লিঙ্গ : মহিলা	WB/34/239/024433 ফটো উপলব্ধ	824 নাম : মালতী সহিস স্বামীর নাম: দেবেন্দ্র নাথ সহিস বাড়ির নং : n0080 বয়স : 56 লিঙ্গ : মহিলা	WB/34/239/024437 ফটো উপলব্ধ	825 নাম : ভীষ্মদেব সহিস পিতার নাম: ভূদেব সহিস বাড়ির নং : n0080 বয়স : 30 লিঙ্গ : পুরুষ	WIT1738343 ফটো উপলব্ধ
826 নাম : জবারানী সহিস স্বামীর নাম: ভূদেব সহিস বাড়ির নং : n0080 বয়স : 52 লিঙ্গ : মহিলা	WB/34/239/024436 ফটো উপলব্ধ	827 নাম : ভূদেব সহিস পিতার নাম: মনুথ সহিস বাড়ির নং : n0080 বয়স : 68 লিঙ্গ : পুরুষ	WB/34/239/024438 ফটো উপলব্ধ	828 নাম : বাসন্তী সহিস স্বামীর নাম: টিকু সহিস বাড়ির নং : n0117 বয়স : 41 লিঙ্গ : মহিলা	FTZ2763696 ফটো উপলব্ধ
829 নাম : জবারানী সহিস স্বামীর নাম: মহানন্দ সহিস বাড়ির নং : n0097 বয়স : 48 লিঙ্গ : মহিলা	FTZ1533033 ফটো উপলব্ধ	830 নাম : মহানন্দ সহিস পিতার নাম: জটল সহিস বাড়ির নং : n0097 বয়স : 49 লিঙ্গ : পুরুষ	WB/34/239/024462 ফটো উপলব্ধ	831 নাম : ফুন্দন সহিস স্বামীর নাম: সনত সহিস বাড়ির নং : n0097 বয়স : 46 লিঙ্গ : মহিলা	FTZ1533058 ফটো উপলব্ধ
832 নাম : সনত সহিস পিতার নাম: জটল সহিস বাড়ির নং : n0097 বয়স : 50 লিঙ্গ : পুরুষ	FTZ1819598 ফটো উপলব্ধ	833 নাম : সরলা সহিস অন্যান্য: সদানন্দ সহিস বাড়ির নং : n0097 বয়স : 62 লিঙ্গ : মহিলা	WIT2686830 ফটো উপলব্ধ	834 নাম : সদানন্দ সহিস পিতার নাম: জটল সহিস বাড়ির নং : n0097 বয়স : 63 লিঙ্গ : পুরুষ	WB/34/239/024120 ফটো উপলব্ধ
835 নাম : নেপুয়া সহিস স্বামীর নাম: জটল সহিস বাড়ির নং : n0097 বয়স : 83 লিঙ্গ : মহিলা	WB/34/239/024450 ফটো উপলব্ধ	836 নাম : ফাতেমা বিবি স্বামীর নাম: জাকির আনসারী বাড়ির নং : n0084 বয়স : 52 লিঙ্গ : মহিলা	WB/34/239/024362 ফটো উপলব্ধ	837 নাম : তিলকা সহিস স্বামীর নাম: যামিনী সহিস বাড়ির নং : n0084 বয়স : 54 লিঙ্গ : মহিলা	WB/34/239/024453 ফটো উপলব্ধ
838 নাম : প্রসেনজিৎ সহিস পিতার নাম: যামিনীকান্ত সহিস বাড়ির নং : n0084 বয়স : 31 লিঙ্গ : পুরুষ	WIT1501998 ফটো উপলব্ধ	839 নাম : যামিনীকান্ত সহিস পিতার নাম: ভীম সহিস বাড়ির নং : n0084 বয়স : 59 লিঙ্গ : পুরুষ	WB/34/239/024452 ফটো উপলব্ধ	840 নাম : ললিতমোহন সহিস পিতার নাম: ভীম সহিস বাড়ির নং : n0084 বয়স : 63 লিঙ্গ : পুরুষ	WB/34/239/024384 ফটো উপলব্ধ

বিধানসভা নির্বাচনক্ষেত্রের নং, নাম : 242-পুরুলিয়া
ভাগ নং, নাম : 1-পখরিয়া,মাহাতপাড়া,আনসারীপাড়া

841 নাম : শক্তি সহিস স্বামীর নাম: প্রদীপ কুমার সহিস বাড়ির নং : n0084 বয়স : 31 লিঙ্গ : মহিলা	WIT1502004 ফটো উপলব্ধ	842 নাম : প্রদীপ কুমার সহিস পিতার নাম: আশুতোষ সহিস বাড়ির নং : n0084 বয়স : 40 লিঙ্গ : পুরুষ	WIT0102228 ফটো উপলব্ধ	843 নাম : মনিবালা সহিস স্বামীর নাম: আশুতোষ সহিস বাড়ির নং : n0084 বয়স : 68 লিঙ্গ : মহিলা	WB/34/239/024319 ফটো উপলব্ধ
844 নাম : নমিতা মাহাত স্বামীর নাম: বিকাশ চন্দ্র মাহাত বাড়ির নং : n0083 বয়স : 39 লিঙ্গ : মহিলা	FTZ2242659 ফটো উপলব্ধ	845 নাম : জনপুকী সহিস স্বামীর নাম: দিবাকর সহিস বাড়ির নং : n0083 বয়স : 49 লিঙ্গ : মহিলা	WB/34/239/024151 ফটো উপলব্ধ	846 নাম : দিবাকর সহিস পিতার নাম: রতিকান্ত সহিস বাড়ির নং : n0083 বয়স : 50 লিঙ্গ : পুরুষ	WB/34/239/024141 ফটো উপলব্ধ
847 নাম : কম্পনা সহিস স্বামীর নাম: হরিপদ সহিস বাড়ির নং : n0082 বয়স : 43 লিঙ্গ : মহিলা	FTZ1534122 ফটো উপলব্ধ	848 নাম : হরিপদ সহিস পিতার নাম: গুরুথু সহিস বাড়ির নং : n0082 বয়স : 54 লিঙ্গ : পুরুষ	WB/34/239/024460 ফটো উপলব্ধ	849 নাম : সমেন সহিস পিতার নাম: নরু সহিস বাড়ির নং : n0082 বয়স : 29 লিঙ্গ : পুরুষ	WIT1738335 ফটো উপলব্ধ
850 নাম : স্নেহলতা সহিস স্বামীর নাম: নরু সহিস বাড়ির নং : n0082 বয়স : 54 লিঙ্গ : মহিলা	WB/34/239/024443 ফটো উপলব্ধ	851 নাম : নরু সহিস পিতার নাম: গুরুথু সহিস বাড়ির নং : n0082 বয়স : 58 লিঙ্গ : পুরুষ	WB/34/239/024459 ফটো উপলব্ধ	852 নাম : খাঁদি সহিস স্বামীর নাম: গুরুথু সহিস বাড়ির নং : n0082 বয়স : 86 লিঙ্গ : মহিলা	WB/34/239/024441 ফটো উপলব্ধ
853 নাম : পার্বতী সহিস স্বামীর নাম: গৌতম সহিস বাড়ির নং : এন0087 বয়স : 24 লিঙ্গ : মহিলা	WIT2646917 ফটো উপলব্ধ	854 নাম : দুলালী সহিস স্বামীর নাম: বিজয় সহিস বাড়ির নং : n0081 বয়স : 47 লিঙ্গ : মহিলা	FTZ1819606 ফটো উপলব্ধ	855 নাম : বিজয় সহিস পিতার নাম: পশুপতি সহিস বাড়ির নং : n0081 বয়স : 50 লিঙ্গ : পুরুষ	WB/34/239/024031 ফটো উপলব্ধ
856 নাম : বিভীষণ সহীস পিতার নাম: বসুদেব সহীস বাড়ির নং : এন0081 বয়স : 23 লিঙ্গ : পুরুষ	WIT2434652 ফটো উপলব্ধ	857 নাম : মনু সহীস পিতার নাম: ললিত মোহন সহীস বাড়ির নং : এন0084 বয়স : 22 লিঙ্গ : পুরুষ	WIT2434660 ফটো উপলব্ধ	858 নাম : তাজুদ্দীন আনসারী পিতার নাম: জালালউদ্দিন আনসারী বাড়ির নং : এন0110 বয়স : 24 লিঙ্গ : পুরুষ	WIT2356749 ফটো উপলব্ধ
859 নাম : ইন্দ্রজিৎ সহিস পিতার নাম: যামিনী সহিস বাড়ির নং : n0084 বয়স : 34 লিঙ্গ : পুরুষ	WIT1176288 ফটো উপলব্ধ	860 নাম : মনিকা সহিস স্বামীর নাম: প্রসেনজীত সহীস বাড়ির নং : এন0084 বয়স : 28 লিঙ্গ : মহিলা	WIT2434678 ফটো উপলব্ধ	861 নাম : সচিন কুমার সহিস পিতার নাম: ললিত মোহন সহিস বাড়ির নং : এন0084 বয়স : 23 লিঙ্গ : পুরুষ	WIT2356707 ফটো উপলব্ধ
862 নাম : অঞ্জনা সহিস স্বামীর নাম: ললিত মোহন সহিস বাড়ির নং : এন0084 বয়স : 45 লিঙ্গ : মহিলা	GQV2235885 ফটো উপলব্ধ	863 নাম : ভাগ্যবতী সহিস স্বামীর নাম: পিন্টু সহিস বাড়ির নং : এন0097 বয়স : 32 লিঙ্গ : মহিলা	IAP1575307 ফটো উপলব্ধ	864 নাম : অবিনাশ সহিস পিতার নাম: দিবাকর সহিস বাড়ির নং : এন0083 বয়স : 25 লিঙ্গ : পুরুষ	WIT2356772 ফটো উপলব্ধ
865 নাম : শিবানী সহিস স্বামীর নাম: অবিনাশ সহিস বাড়ির নং : এন0052 বয়স : 24 লিঙ্গ : মহিলা	WIT2645299 ফটো উপলব্ধ	866 নাম : করমচাঁদ মাহাত মায়ের নাম: নমিতা মাহাত বাড়ির নং : এন0025 বয়স : 23 লিঙ্গ : পুরুষ	WIT2596856 ফটো উপলব্ধ	867 নাম : কার্তিক সহিস পিতার নাম: দিবাকর সহিস বাড়ির নং : এন0052 বয়স : 22 লিঙ্গ : পুরুষ	WIT2644870 ফটো উপলব্ধ
868 নাম : শক্তি পদ সহিস পিতার নাম: সনত সহিস বাড়ির নং : এন0097 বয়স : 25 লিঙ্গ : পুরুষ	WIT2356111 ফটো উপলব্ধ	869 নাম : নিমাই সহীস পিতার নাম: সনত সহীস বাড়ির নং : এন0097 বয়স : 22 লিঙ্গ : পুরুষ	WIT2434819 ফটো উপলব্ধ	870 নাম : বিজয় হালদার পিতার নাম: শ্যাম হালদার বাড়ির নং : এন0051 বয়স : 22 লিঙ্গ : পুরুষ	WIT2434520 ফটো উপলব্ধ

বিধানসভা নির্বাচনক্ষেত্রের নং, নাম : 242-পুরুলিয়া
ভাগ নং, নাম : 1-পাখরিয়া,মাহাতপাড়া,আনসারীপাড়া

871	WB/34/239/024277	ফটো উপলব্ধ	872	WIT1501923	ফটো উপলব্ধ	873	WB/34/239/024297	ফটো উপলব্ধ
নাম : শ্যাম হালদার পিতার নাম: তারাপদ হালদার বাড়ির নং : n0051 বয়স : 55 লিঙ্গ : পুরুষ			নাম : সঞ্জয় হালদার পিতার নাম: রামপ্রসাদ হালদার বাড়ির নং : n0051 বয়স : 31 লিঙ্গ : পুরুষ			নাম : বাবলী হালদার পিতার নাম: রামপ্রসাদ হালদার বাড়ির নং : n0051 বয়স : 55 লিঙ্গ : মহিলা		
874	WB/34/239/024066	ফটো উপলব্ধ	875	WB/34/239/024056	ফটো উপলব্ধ	876	WIT2062040	ফটো উপলব্ধ
নাম : রামপ্রসাদ হালদার পিতার নাম: তারাপদ হালদার বাড়ির নং : n0051 বয়স : 58 লিঙ্গ : পুরুষ			নাম : পুষ্পালা হালদার স্বামীর নাম: তারাপদ হালদার বাড়ির নং : n0051 বয়স : 76 লিঙ্গ : মহিলা			নাম : অজয় হালদার পিতার নাম: শ্যাম হালদার বাড়ির নং : n0051 বয়স : 26 লিঙ্গ : পুরুষ		
877	WIT2559920	ফটো উপলব্ধ	878	WIT2583383	ফটো উপলব্ধ	879	WIT2065308	ফটো উপলব্ধ
নাম : অঞ্জনা কালিন্দী পিতার নাম: দীপক কালিন্দী বাড়ির নং : এন0089 বয়স : 24 লিঙ্গ : মহিলা			নাম : বিকাশ চন্দ্র মাহাত মায়ের নাম: চপলা মাহাত বাড়ির নং : নং025 বয়স : 43 লিঙ্গ : পুরুষ			নাম : অমলা মাহাত মায়ের নাম: ননিলা মাহাত বাড়ির নং : টি-256 বয়স : 38 লিঙ্গ : মহিলা		
880	WIT2644417	ফটো উপলব্ধ	881	WIT2644631	ফটো উপলব্ধ	882	WIT2644649	ফটো উপলব্ধ
নাম : রবি মাহাত পিতার নাম: অম্বু মাহাত বাড়ির নং : এন0028 বয়স : 22 লিঙ্গ : পুরুষ			নাম : তুষ্ট কালিন্দী স্বামীর নাম: ভাগ্য কালিন্দী বাড়ির নং : এন0024 বয়স : 21 লিঙ্গ : মহিলা			নাম : বনু কালিন্দী স্বামীর নাম: আস্তিক কালিন্দী বাড়ির নং : এন0045 বয়স : 26 লিঙ্গ : মহিলা		
883	WIT2644821	ফটো উপলব্ধ	884	WIT2646271	ফটো উপলব্ধ	885	WIT2646479	ফটো উপলব্ধ
নাম : আনন্দ কালিন্দী পিতার নাম: সুভাষ কালিন্দী বাড়ির নং : এন0046 বয়স : 20 লিঙ্গ : পুরুষ			নাম : হরেকৃষ্ণ মাহাত পিতার নাম: বিদ্যুৎ মাহাত বাড়ির নং : এন0089 বয়স : 20 লিঙ্গ : পুরুষ			নাম : উষা মাহাত স্বামীর নাম: সুব্রত মাহাত বাড়ির নং : এন0851 বয়স : 26 লিঙ্গ : মহিলা		
886	WIT2646669	ফটো উপলব্ধ	887	WIT2646719	ফটো উপলব্ধ	888	WIT2106839	ফটো উপলব্ধ
নাম : গুলশা খাতুন স্বামীর নাম: রহমাতুল্লা আনসারী বাড়ির নং : এন0078 বয়স : 25 লিঙ্গ : মহিলা			নাম : রহমাতুল্লা আনসারী পিতার নাম: আব্দুল বারি আনসারী বাড়ির নং : এন0098 বয়স : 25 লিঙ্গ : পুরুষ			নাম : দুর্গা মাহাত পিতার নাম: মনভুল মাহাত বাড়ির নং : এন0074 বয়স : 27 লিঙ্গ : মহিলা		
889	WIT1493931	ফটো উপলব্ধ	890	WIT2610293	ফটো উপলব্ধ	891	WNM2503688	ফটো উপলব্ধ
নাম : মৈত্রী মাহাত পিতার নাম: দ্বিজপদ মাহাত বাড়ির নং : এন0047 বয়স : 32 লিঙ্গ : মহিলা			নাম : শম্পারানী মাহাত পিতার নাম: হেমন্ত প্রসাদ মাহাত বাড়ির নং : এন0057 বয়স : 22 লিঙ্গ : মহিলা			নাম : আশালতা মাহাত পিতার নাম: প্রফুল্ল মাহাত বাড়ির নং : এন0012 বয়স : 22 লিঙ্গ : মহিলা		
892	WIT2663730	ফটো উপলব্ধ	893	WIT2663763	ফটো উপলব্ধ	894	WIT2673663	ফটো উপলব্ধ
নাম : ইরফান আনসারি পিতার নাম: মাসুদ আলম আনসারি বাড়ির নং : এন00152 বয়স : 20 লিঙ্গ : পুরুষ			নাম : প্রভাবতী মাহাত স্বামীর নাম: অমৃত কুমার মাহাত বাড়ির নং : এন0041 বয়স : 23 লিঙ্গ : মহিলা			নাম : লক্ষ্মী রানী মাহাত পিতার নাম: নীরোদ মাহাত বাড়ির নং : পোখরিয়া বয়স : 21 লিঙ্গ : মহিলা		
895	WIT2674851	ফটো উপলব্ধ	896	WIT2674869	ফটো উপলব্ধ	897	WIT2674927	ফটো উপলব্ধ
নাম : কল্পা মাহাত স্বামীর নাম: নবকিশোর মাহাত বাড়ির নং : এন0074 বয়স : 23 লিঙ্গ : মহিলা			নাম : বাবু সহিস পিতার নাম: মহানন্দ সহিস বাড়ির নং : এন0014 বয়স : 22 লিঙ্গ : পুরুষ			নাম : প্রকাশ মাহাত পিতার নাম: সুজিত মাহাত বাড়ির নং : এন0074 বয়স : 20 লিঙ্গ : পুরুষ		
898	WIT2674968	ফটো উপলব্ধ	899	WIT2674992	ফটো উপলব্ধ	900	WIT2680023	ফটো উপলব্ধ
নাম : শিব কালিন্দী পিতার নাম: ফটিক কালিন্দী বাড়ির নং : এন0012 বয়স : 19 লিঙ্গ : পুরুষ			নাম : সুচিত্রা মাহাত পিতার নাম: প্রফুল্ল মাহাত বাড়ির নং : এন0041 বয়স : 23 লিঙ্গ : মহিলা			নাম : আব্দুল ফিরদোস আনসারী পিতার নাম: সিরাজ আনসারী বাড়ির নং : এন0100 বয়স : 19 লিঙ্গ : পুরুষ		

901	WIT2681344
নাম : সুনিতা কালিন্দী স্বামীর নাম: শম্ভু কালিন্দী বাড়ির নং : এন0092 বয়স : 23 লিঙ্গ : মহিলা	ফটো উপলব্ধ

902	WIT2681351
নাম : অপর্ণা কালিন্দী স্বামীর নাম: বলরাম কালিন্দী বাড়ির নং : এন0087 বয়স : 23 লিঙ্গ : মহিলা	ফটো উপলব্ধ

903	WIT2681369
নাম : দিপালী কালিন্দী স্বামীর নাম: সুচিত্রা কালিন্দী বাড়ির নং : এন0086 বয়স : 21 লিঙ্গ : মহিলা	ফটো উপলব্ধ

904	WIT2681377
নাম : লক্ষ্মী সহিস স্বামীর নাম: রম্ভু সহিস বাড়ির নং : এন0097 বয়স : 26 লিঙ্গ : মহিলা	ফটো উপলব্ধ

905	WIT2683530
নাম : সুবল কালিন্দী পিতার নাম: উকিল কালিন্দী বাড়ির নং : এন0086 বয়স : 20 লিঙ্গ : পুরুষ	ফটো উপলব্ধ

906	WIT2683548
নাম : চন্দনা মাহাত স্বামীর নাম: বিজয় মাহাত বাড়ির নং : এন0024 বয়স : 20 লিঙ্গ : মহিলা	ফটো উপলব্ধ

907	WIT2699304
নাম : বিশাল কালিন্দী পিতার নাম: গণেশ কালিন্দী বাড়ির নং : পোখরিয়া বয়স : 21 লিঙ্গ : পুরুষ	ফটো উপলব্ধ

908	WIT2709152
নাম : উৎপল দাস পিতার নাম: অনিল দাস বাড়ির নং : পোখরিয়া,বাঘরা,পুরুলিয়া বয়স : 23 লিঙ্গ : পুরুষ	ফটো উপলব্ধ

909	WIT2715233
নাম : তিতালি মাহাত পিতার নাম: নিশিকান্ত মাহাত বাড়ির নং : এন0024 বয়স : 19 লিঙ্গ : মহিলা	ফটো উপলব্ধ

910	1	WIT2718401
নাম : বিনয় মাহাত পিতার নাম: শ্রীকান্ত মাহাত বাড়ির নং : এন0042 বয়স : 19 লিঙ্গ : পুরুষ		ফটো উপলব্ধ

911	1	WIT2718971
নাম : কার্তিক মাহাত পিতার নাম: রবিলোচন মাহাত বাড়ির নং : এন0047 বয়স : 19 লিঙ্গ : পুরুষ		ফটো উপলব্ধ

912	1	WIT2721660
নাম : জিনা পারবিন পিতার নাম: মজিবুর আনসারি বাড়ির নং : এন0108 বয়স : 19 লিঙ্গ : মহিলা		ফটো উপলব্ধ

নির্বাচক সংখ্যার সারসংক্ষেপ :

A) নির্বাচকের সংখ্যা :

	নির্বাচক তালিকার প্রকৃতি	নির্বাচক তালিকার পরিচিতি :	নির্বাচকের সংখ্যা :			
			পুরুষ	মহিলা	তৃতীয় লিঙ্গ	মোট
I	মূল তালিকা	মূল তালিকা	বিশেষ নিবিড় সংশোধনী ২০২৬-এর চূড়ান্ত ভোটার তালিকা			
II	1- সংযোজন তালিকা	সংযোজনী 1	বিশেষ সংক্ষিপ্ত সংশোধন 2026			
III	2- বিয়োজন তালিকা	সংযোজনী 1	বিশেষ সংক্ষিপ্ত সংশোধন 2026			
IV	'লিঙ্গ ক্ষেত্রের' পরিবর্তনের কারণে পার্থক্য		0	0	0	0
নির্বাচকের মোট সংখ্যা (I+II-III+IV)			490	422	0	912

B) ক্রটি সংশোধনের সংখ্যা :

নির্বাচক তালিকার প্রকৃতি	নির্বাচক তালিকার পরিচিতি :	ক্রটি সংশোধনের সংখ্যা :
সংযোজনী 1	বিশেষ সংক্ষিপ্ত সংশোধন 2026	5

নির্বাচক নিবন্ধন আধিকারিকের স্বাক্ষর

E-মৃত, S-স্থানান্তরিত, R-একাধিকবার অন্তর্ভুক্ত, M-নিখোঁজ, Q-যোগ্য নহে