

নির্বাচক তালিকা 2026 S25 পশ্চিমবঙ্গ

বিধানসভা নির্বাচনক্ষেত্রের নং, নাম ও সংরক্ষণের স্থিতি : 243 - মানবাজার (তপশীলি উপজাতি)		অংশ নং : 207			
বিধানসভা নির্বাচনক্ষেত্রটি যে লোকসভা নির্বাচনক্ষেত্রের / ক্ষেত্রসমূহের অন্তর্ভুক্ত তার নং, নাম ও সংরক্ষণ স্থিতি : 35 - পুরুলিয়া (সাধারণ)					
1. সংশোধনের পূর্ণ বিবরণ					
সংশোধনের বৎসর :	2026	নির্বাচক তালিকার পরিচিতি :			
ভিত্তি তারিখ :	01-01-2026	বিশেষ নিবিড় সংশোধনী ২০২৬-এর চূড়ান্ত ভোটার তালিকা			
সংশোধনের প্রকৃতি :	বিশেষ নিবিড় সংশোধনী 2026				
প্রকাশনার তারিখ :	28-02-2026				
2. অংশ ও নির্বাচনী এলাকার পূর্ণ বিবরণ :					
অংশের ভাগ নং ও নাম :					
1-বেধগাবনী					
2-লাকড়াখান্দা					
3-প্রতাপপুর					
	প্রধান শহর/গ্রাম	: বেধগাবনী			
	ওয়ার্ড	:			
	থানা	: মানবাজার			
	গ্রাম পঞ্চগায়েত	: জিতুজুড়ি			
	ব্লক	: মানবাজার-1			
	মহকুমা	: মানবাজার			
	জেলা	: পুরুলিয়া			
	পিন	: 723128			
3. ভোট গ্রহন কেন্দ্রের পূর্ণ বিবরণ :					
ভোট গ্রহন কেন্দ্রের নং, নাম :	ভোট গ্রহন কেন্দ্রের শ্রেণী :		গ্রামীণ		
207 - বেধগাবনী প্রাইমারী স্কুল	এই অংশে সহায়ক ভোটগ্রহন কেন্দ্রের সংখ্যা		0		
ভোট গ্রহন কেন্দ্রের ঠিকানা :	:				
বেধগাবনী প্রাইমারী স্কুল, রুম-1, বেধগাবনী					
4. নির্বাচকের সংখ্যা :					
প্রথম ক্রমিক নং	শেষ ক্রমিক নং	মোট সংখ্যা			
		পুরুষ	মহিলা	তৃতীয় লিঙ্গ	মোট
1	688	346	342	0	688

নির্বাচক নিবন্ধন আধিকারিকের স্বাক্ষর

Nazri Naksha

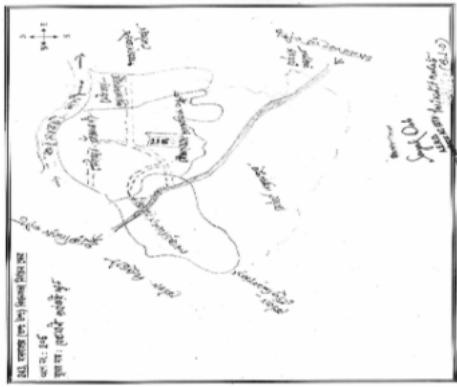

Google Map View



Polling Station Building Front View



Polling Station Front View



Cad View

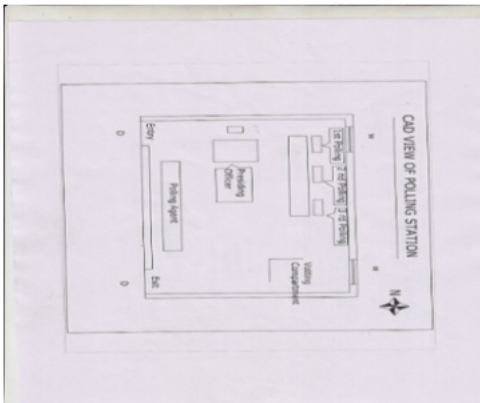

Key MAP View

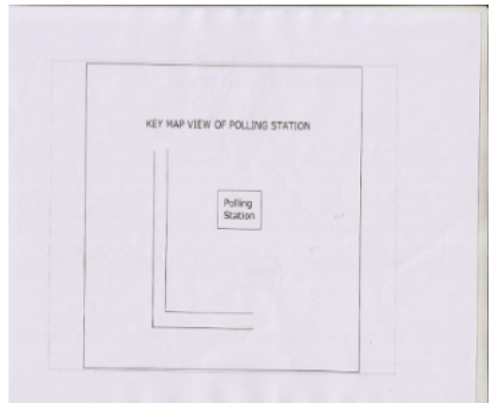

1 নাম : হারাদন কড়া পিতার নাম: গোপাল কড়া বাড়ির নং : n0001 বয়স : 40 লিঙ্গ : পুরুষ	BYG2688588 ফটো উপলব্ধ	2 নাম : বারু কড়া পিতার নাম: গোপাল কড়া বাড়ির নং : n0001 বয়স : 50 লিঙ্গ : পুরুষ	BYG2417384 ফটো উপলব্ধ	3 নাম : সরলা মুদি স্বামীর নাম: তারকনাথ মুদি বাড়ির নং : n0001 বয়স : 33 লিঙ্গ : মহিলা	XWI1490226 ফটো উপলব্ধ
4 নাম : তারকনাথ মুদি পিতার নাম: গোপাল মুদি বাড়ির নং : n0001 বয়স : 35 লিঙ্গ : পুরুষ	XWI1093756 ফটো উপলব্ধ	5 নাম : সাবিত্রী মুদি স্বামীর নাম: বারু মুদি বাড়ির নং : n0001 বয়স : 47 লিঙ্গ : মহিলা	BYG2417392 ফটো উপলব্ধ	6 নাম : মেজাপি কড়া স্বামীর নাম: হারাদন কড়া বাড়ির নং : n0001 বয়স : 36 লিঙ্গ : মহিলা	XWI1093764 ফটো উপলব্ধ
7 নাম : বিশ্বজিৎ মুদি পিতার নাম: বারু মুদি বাড়ির নং : এন0001 বয়স : 25 লিঙ্গ : পুরুষ	XWI1858950 ফটো উপলব্ধ	8 নাম : সঞ্জয় মুদি পিতার নাম: বারু মুদি বাড়ির নং : এন0001 বয়স : 23 লিঙ্গ : পুরুষ	XWI2138725 ফটো উপলব্ধ	9 নাম : রানী মুদি স্বামীর নাম: বিশ্বজিৎ মুদি বাড়ির নং : এন0001 বয়স : 22 লিঙ্গ : মহিলা	XWI2257723 ফটো উপলব্ধ
10 নাম : আশালতা কড়া মুদী স্বামীর নাম: গোপাল কড়া বাড়ির নং : n0001 বয়স : 66 লিঙ্গ : মহিলা	BYG2417376 ফটো উপলব্ধ	11 নাম : সঞ্জু মুদি স্বামীর নাম: রঞ্জিত মুদী বাড়ির নং : এন0012 বয়স : 33 লিঙ্গ : মহিলা	XWI2091585 ফটো উপলব্ধ	12 নাম : রঞ্জিত মুদি মায়ের নাম: বদনা মুদি বাড়ির নং : এন0012 বয়স : 32 লিঙ্গ : পুরুষ	XWI1874676 ফটো উপলব্ধ
13 নাম : টুসু কড়ামুদি স্বামীর নাম: হাড়িরাম কড়ামুদি বাড়ির নং : n0005 বয়স : 55 লিঙ্গ : মহিলা	BYG2015121 ফটো উপলব্ধ	14 নাম : নীলমনি কড়ামুদি স্বামীর নাম: কালিপদ কড়ামুদি বাড়ির নং : n0004 বয়স : 51 লিঙ্গ : মহিলা	WB/34/234/450236 ফটো উপলব্ধ	15 নাম : কালিপদ কড়ামুদি পিতার নাম: হাবু কড়ামুদি বাড়ির নং : n0004 বয়স : 54 লিঙ্গ : পুরুষ	WB/34/234/450232 ফটো উপলব্ধ
16 নাম : কাল্লাবতী কড়া মুদি স্বামীর নাম: শশধর কড়া মুদি বাড়ির নং : n0016 বয়স : 41 লিঙ্গ : মহিলা	BYG2422061 ফটো উপলব্ধ	17 নাম : শশধর কড়া মুদি পিতার নাম: পূর্ণ কড়া মুদি বাড়ির নং : n0016 বয়স : 53 লিঙ্গ : মহিলা	BYG2422053 ফটো উপলব্ধ	18 নাম : মুটকি কড়ামুদি স্বামীর নাম: পূর্ণ কড়ামুদি বাড়ির নং : n0016 বয়স : 71 লিঙ্গ : মহিলা	WB/34/234/450327 ফটো উপলব্ধ
19 নাম : মদন চন্দ্র টুডু পিতার নাম: দুবাই টুডু বাড়ির নং : n0015 বয়স : 73 লিঙ্গ : পুরুষ	WB/34/234/450115 ফটো উপলব্ধ	20 নাম : সরস্বতী টুডু স্বামীর নাম: গোমাকসিন টুডু বাড়ির নং : n0124 বয়স : 40 লিঙ্গ : মহিলা	XWI1692052 ফটো উপলব্ধ	21 নাম : যমুনা টুডু স্বামীর নাম: সুদেব টুডু বাড়ির নং : n0018 বয়স : 50 লিঙ্গ : মহিলা	BYG2417491 ফটো উপলব্ধ
22 নাম : সুদেব টুডু পিতার নাম: মড়িরাম টুডু বাড়ির নং : n0018 বয়স : 53 লিঙ্গ : পুরুষ	BYG2417483 ফটো উপলব্ধ	23 নাম : সারথী টুডু স্বামীর নাম: গুরুপদ টুডু বাড়ির নং : n0018 বয়স : 51 লিঙ্গ : মহিলা	WB/34/234/450074 ফটো উপলব্ধ	24 নাম : গুরুপদ টুডু পিতার নাম: মড়িরাম টুডু বাড়ির নং : n0018 বয়স : 56 লিঙ্গ : পুরুষ	BYG2417475 ফটো উপলব্ধ
25 নাম : কালিপদ টুডু পিতার নাম: চুনারাম টুডু বাড়ির নং : n0018 বয়স : 37 লিঙ্গ : পুরুষ	XWI1093640 ফটো উপলব্ধ	26 নাম : ফুলমনি টুডু স্বামীর নাম: চুনারাম টুডু বাড়ির নং : n0018 বয়স : 56 লিঙ্গ : মহিলা	BYG2417467 ফটো উপলব্ধ	27 নাম : চুনারাম টুডু পিতার নাম: মড়িরাম টুডু বাড়ির নং : n0018 বয়স : 63 লিঙ্গ : পুরুষ	BYG2417459 ফটো উপলব্ধ
28 নাম : সঞ্জীব টুডু পিতার নাম: গুরুপদ টুডু বাড়ির নং : এন0018 বয়স : 23 লিঙ্গ : পুরুষ	XWI2303360 ফটো উপলব্ধ	29 নাম : মহাদেব টুডু পিতার নাম: মদনচন্দ্র টুডু বাড়ির নং : এন0015 বয়স : 40 লিঙ্গ : পুরুষ	XWI1207620 ফটো উপলব্ধ	30 নাম : সহদেব টুডু পিতার নাম: মদন টুডু বাড়ির নং : এন0015 বয়স : 41 লিঙ্গ : পুরুষ	BYG2015253 ফটো উপলব্ধ

31 নাম : সারথী টুডু স্বামীর নাম: মদন চন্দ্র টুডু বাড়ির নং : n0015 বয়স : 67 লিঙ্গ : মহিলা	XWI1946854 ফটো উপলব্ধ	32 নাম : কনিকা টুডু পিতার নাম: সহন টুডু বাড়ির নং : n0015 বয়স : 31 লিঙ্গ : মহিলা	XWI1380559 ফটো উপলব্ধ	33 নাম : কম্পনা টুডু স্বামীর নাম: সহন টুডু বাড়ির নং : n0015 বয়স : 56 লিঙ্গ : মহিলা	BYG2417558 ফটো উপলব্ধ
34 নাম : বাসুদেব টুডু পিতার নাম: মদন চন্দ্র টুডু বাড়ির নং : n0015 বয়স : 47 লিঙ্গ : পুরুষ	BYG2417533 ফটো উপলব্ধ	35 নাম : রাধিকা টুডু পিতার নাম: সুজিত টুডু বাড়ির নং : n0014 বয়স : 30 লিঙ্গ : মহিলা	XWI1490200 ফটো উপলব্ধ	36 নাম : মন্দোদরী হাঁসদা স্বামীর নাম: হপন হাঁসদা বাড়ির নং : n0014 বয়স : 67 লিঙ্গ : মহিলা	WB/34/234/450076 ফটো উপলব্ধ
37 নাম : সুরজমনি টুডু স্বামীর নাম: সুজিত টুডু বাড়ির নং : n0014 বয়স : 53 লিঙ্গ : মহিলা	WB/34/234/450089 ফটো উপলব্ধ	38 নাম : সুজিত টুডু পিতার নাম: শীতল টুডু বাড়ির নং : n0014 বয়স : 57 লিঙ্গ : পুরুষ	WB/34/234/450099 ফটো উপলব্ধ	39 নাম : পানী টুডু স্বামীর নাম: অজিত কুমার টুডু বাড়ির নং : n0014 বয়স : 69 লিঙ্গ : মহিলা	WB/34/234/450107 ফটো উপলব্ধ
40 নাম : সুধাকর টুডু পিতার নাম: দুবাই টুডু বাড়ির নং : n0015 বয়স : 55 লিঙ্গ : পুরুষ	WB/34/234/450116 ফটো উপলব্ধ	41 নাম : রেবতী টুডু স্বামীর নাম: সহদেব টুডু বাড়ির নং : n0015 বয়স : 24 লিঙ্গ : মহিলা	XWI1967462 ফটো উপলব্ধ	42 নাম : সোহাগী টুডু স্বামীর নাম: বাসুদেব টুডু বাড়ির নং : n0015 বয়স : 29 লিঙ্গ : মহিলা	XWI1523000 ফটো উপলব্ধ
43 নাম : অজিত টুডু পিতার নাম: শীতল টুডু বাড়ির নং : n0014 বয়স : 80 লিঙ্গ : পুরুষ	XWI1945849 ফটো উপলব্ধ	44 নাম : সৌরেন টুডু পিতার নাম: সুধাকর টুডু বাড়ির নং : এন0015 বয়স : 21 লিঙ্গ : পুরুষ	XWI2257509 ফটো উপলব্ধ	45 নাম : সনকা টুডু স্বামীর নাম: সুশান্ত টুডু বাড়ির নং : এন0075 বয়স : 26 লিঙ্গ : মহিলা	XWI2141083 ফটো উপলব্ধ
46 নাম : পৌরাজ প্রামানিক পিতার নাম: বিজয় প্রামানিক বাড়ির নং : এন0009 বয়স : 22 লিঙ্গ : পুরুষ	XWI2141075 ফটো উপলব্ধ	47 নাম : টুঙ্গা প্রামানিক (ভান্ডারী) পিতার নাম: কান্ত ভাণ্ডারী বাড়ির নং : এন0009 বয়স : 32 লিঙ্গ : মহিলা	IEP1520766 ফটো উপলব্ধ	48 নাম : মীরা প্রামানিক স্বামীর নাম: বিভূতি প্রামানিক বাড়ির নং : n0009 বয়স : 41 লিঙ্গ : মহিলা	XWI1093731 ফটো উপলব্ধ
49 নাম : অন্নদাস প্রামানিক পিতার নাম: প্রহ্লাদ প্রামানিক বাড়ির নং : n0009 বয়স : 44 লিঙ্গ : পুরুষ	BYG2417673 ফটো উপলব্ধ	50 নাম : বিভূতী প্রামানিক পিতার নাম: প্রহ্লাদ প্রামানিক বাড়ির নং : n0009 বয়স : 52 লিঙ্গ : পুরুষ	BYG2687440 ফটো উপলব্ধ	51 নাম : কবিতা প্রামানিক স্বামীর নাম: বিজয় প্রামানিক বাড়ির নং : n0009 বয়স : 52 লিঙ্গ : মহিলা	XWI1945245 ফটো উপলব্ধ
52 নাম : বিজয় প্রামানিক পিতার নাম: প্রহ্লাদ প্রামানিক বাড়ির নং : n0009 বয়স : 68 লিঙ্গ : পুরুষ	XWI1945633 ফটো উপলব্ধ	53 নাম : বিনতা প্রামানিক স্বামীর নাম: প্রহ্লাদ প্রামানিক বাড়ির নং : n0009 বয়স : 80 লিঙ্গ : মহিলা	XWI1945658 ফটো উপলব্ধ	54 নাম : ক্ষমা প্রামানিক স্বামীর নাম: চিত্তরঞ্জন পরামানিক বাড়ির নং : n0009 বয়স : 39 লিঙ্গ : মহিলা	XWI1207596 ফটো উপলব্ধ
55 নাম : চিত্তরঞ্জন পরামানিক পিতার নাম: কালীপদ প্রামানিক বাড়ির নং : n0009 বয়স : 49 লিঙ্গ : পুরুষ	XWI1945641 ফটো উপলব্ধ	56 নাম : শঙ্করী প্রামানিক স্বামীর নাম: কালীপদ প্রামানিক বাড়ির নং : n0009 বয়স : 76 লিঙ্গ : মহিলা	BYG2417657 ফটো উপলব্ধ	57 নাম : কালি পদ প্রামানিক পিতার নাম: মাতববর প্রামানিক বাড়ির নং : n0009 বয়স : 80 লিঙ্গ : পুরুষ	XWI1945252 ফটো উপলব্ধ
58 নাম : প্রহ্লাদচন্দ্র প্রামানিক পিতার নাম: মাতববর প্রামানিক বাড়ির নং : n0009 বয়স : 85 লিঙ্গ : পুরুষ	XWI1945286 ফটো উপলব্ধ	59 নাম : দিলীপ প্রামানিক পিতার নাম: খাঁদ পরামানিক বাড়ির নং : n0010 বয়স : 46 লিঙ্গ : পুরুষ	XWI1945336 ফটো উপলব্ধ	60 নাম : পুষ্প মুখার্জী স্বামীর নাম: তরুণ মুখার্জী বাড়ির নং : n0010 বয়স : 52 লিঙ্গ : মহিলা	BYG2417574 ফটো উপলব্ধ

61 নাম : নিয়তী প্রামানিক স্বামীর নাম: খাঁদু পরামানিক বাড়ির নং : n0010 বয়স : 86 লিঙ্গ : মহিলা	XWI1945351 ফটো উপলব্ধ	62 নাম : বিশ্বজিৎ প্রামানিক পিতার নাম: নিত্যানন্দ প্রামানিক বাড়ির নং : n0006 বয়স : 42 লিঙ্গ : পুরুষ	BYG2751352 ফটো উপলব্ধ	63 নাম : মনজুড়া পরামানিক স্বামীর নাম: নিত্যানন্দ পরামানিক বাড়ির নং : n0006 বয়স : 55 লিঙ্গ : মহিলা	BYG2417699 ফটো উপলব্ধ
64 নাম : নিত্যানন্দ পরামানিক পিতার নাম: ছট্টলাল পরামানিক বাড়ির নং : n0006 বয়স : 63 লিঙ্গ : পুরুষ	BYG2417681 ফটো উপলব্ধ	65 নাম : বাসন্তী পরামানিক স্বামীর নাম: সাধুচরণ পরামানিক বাড়ির নং : n0006 বয়স : 56 লিঙ্গ : মহিলা	WB/34/234/450259 ফটো উপলব্ধ	66 নাম : গোলাপী প্রামানিক স্বামীর নাম: সাধুচরণ পরামানিক বাড়ির নং : n0006 বয়স : 61 লিঙ্গ : মহিলা	XWI1946896 ফটো উপলব্ধ
67 নাম : সাধুচরণ পরামানিক পিতার নাম: ছট্টলাল পরামানিক বাড়ির নং : n0006 বয়স : 72 লিঙ্গ : পুরুষ	WB/34/234/450220 ফটো উপলব্ধ	68 নাম : অনিমা প্রামানিক স্বামীর নাম: বিশ্বজিৎ প্রামানিক বাড়ির নং : n0006 বয়স : 27 লিঙ্গ : মহিলা	XWI1815638 ফটো উপলব্ধ	69 নাম : প্রতিমা প্রামানিক পিতার নাম: নির্মল প্রামানিক বাড়ির নং : n0006 বয়স : 33 লিঙ্গ : মহিলা	XWI1522952 ফটো উপলব্ধ
70 নাম : পুষ্প প্রামানিক স্বামীর নাম: ফটিক চন্দ্র প্রামানিক বাড়ির নং : n0010 বয়স : 25 লিঙ্গ : মহিলা	XWI1903723 ফটো উপলব্ধ	71 নাম : শেফালী প্রামানিক স্বামীর নাম: জগন্নাথ প্রামানিক বাড়ির নং : এন0006 বয়স : 27 লিঙ্গ : মহিলা	XWI1858646 ফটো উপলব্ধ	72 নাম : জগন্নাথ প্রামানিক পিতার নাম: সাধু চরণ প্রামানিক বাড়ির নং : এন0006 বয়স : 28 লিঙ্গ : পুরুষ	XWI1858810 ফটো উপলব্ধ
73 নাম : কমল প্রামানিক পিতার নাম: রবি পরামানিক বাড়ির নং : n0010 বয়স : 77 লিঙ্গ : পুরুষ	BYG2417582 ফটো উপলব্ধ	74 নাম : চিত্তা প্রামানিক স্বামীর নাম: কমল প্রামানিক বাড়ির নং : n0010 বয়স : 65 লিঙ্গ : মহিলা	XWI1945369 ফটো উপলব্ধ	75 নাম : বিবেক প্রামানিক পিতার নাম: কমল প্রামানিক বাড়ির নং : n0010 বয়স : 50 লিঙ্গ : পুরুষ	BYG2417590 ফটো উপলব্ধ
76 নাম : মেনকা পরামানিক স্বামীর নাম: অমল্য পরামানিক বাড়ির নং : n0010 বয়স : 89 লিঙ্গ : মহিলা	BYG0738534 ফটো উপলব্ধ	77 নাম : ধনঞ্জয় প্রামানিক পিতার নাম: অমল্য প্রামানিক বাড়ির নং : n0010 বয়স : 72 লিঙ্গ : পুরুষ	BYG1383462 ফটো উপলব্ধ	78 নাম : ফটিকচন্দ্র প্রামানিক পিতার নাম: ধনঞ্জয় প্রামানিক বাড়ির নং : n0010 বয়স : 39 লিঙ্গ : পুরুষ	XWI0521286 ফটো উপলব্ধ
79 নাম : মনজুড়া পরামানিক স্বামীর নাম: গোপাল পরামানিক বাড়ির নং : 045 বয়স : 66 লিঙ্গ : মহিলা	BYG2417616 ফটো উপলব্ধ	80 নাম : বাসন্তী পরামানিক স্বামীর নাম: ধনঞ্জয় পরামানিক বাড়ির নং : n0010 বয়স : 59 লিঙ্গ : মহিলা	WB/34/234/450157 ফটো উপলব্ধ	81 নাম : সুরজিৎ প্রামানিক পিতার নাম: নিত্যানন্দ প্রামানিক বাড়ির নং : n0010 বয়স : 43 লিঙ্গ : পুরুষ	BYG2417624 ফটো উপলব্ধ
82 নাম : শকুন্তলা প্রামানিক স্বামীর নাম: সুরজিত প্রামানিক বাড়ির নং : n0010 বয়স : 40 লিঙ্গ : মহিলা	BYG2531762 ফটো উপলব্ধ	83 নাম : মমতা প্রামানিক স্বামীর নাম: স্বপ্ন কুমার প্রামানিক বাড়ির নং : n0010 বয়স : 35 লিঙ্গ : মহিলা	BYG2531770 ফটো উপলব্ধ	84 নাম : কৌশল্যা প্রামানিক স্বামীর নাম: দিলীপ প্রামানিক বাড়ির নং : n0010 বয়স : 38 লিঙ্গ : মহিলা	XWI1207695 ফটো উপলব্ধ
85 নাম : আশা প্রামানিক স্বামীর নাম: বিবেক প্রামানিক বাড়ির নং : n0010 বয়স : 41 লিঙ্গ : মহিলা	XWI0521302 ফটো উপলব্ধ	86 নাম : নির্মল প্রামানিক পিতার নাম: গোপাল প্রামানিক বাড়ির নং : n0010 বয়স : 37 লিঙ্গ : পুরুষ	XWI0521294 ফটো উপলব্ধ	87 নাম : সুনীতা প্রামানিক স্বামীর নাম: নির্মল প্রামানিক বাড়ির নং : n0010 বয়স : 35 লিঙ্গ : মহিলা	XWI1207711 ফটো উপলব্ধ
88 নাম : স্বপন কুমার প্রামানিক পিতার নাম: ধনঞ্জয় প্রামানিক বাড়ির নং : n0010 বয়স : 44 লিঙ্গ : পুরুষ	BYG1400019 ফটো উপলব্ধ	89 নাম : পাপন মুখার্জী মায়ের নাম: পুষ্প মুখার্জী বাড়ির নং : এন0010 বয়স : 23 লিঙ্গ : পুরুষ	XWI2138766 ফটো উপলব্ধ	90 নাম : উপাশী প্রামানিক স্বামীর নাম: পশুপতি প্রামানিক বাড়ির নং : এন0006 বয়স : 24 লিঙ্গ : মহিলা	XWI2158467 ফটো উপলব্ধ

91	XWI2158491	নাম : পশুপতি প্রামাণিক পিতার নাম: সাধুচরন প্রামাণিক বাড়ির নং : এন0006 বয়স : 27 লিঙ্গ : পুরুষ	ফটো উপলব্ধ	92	WIT2221752	নাম : অন্তরা মুদি স্বামীর নাম: হৃদয় মুদি বাড়ির নং : এন0003 বয়স : 24 লিঙ্গ : মহিলা	ফটো উপলব্ধ	93	XWI2138758	নাম : খোকন প্রামাণিক পিতার নাম: বিপদতারন প্রামাণিক বাড়ির নং : এন0008 বয়স : 22 লিঙ্গ : পুরুষ	ফটো উপলব্ধ
94	XWI2141042	নাম : মৌসুমী প্রামাণিক স্বামীর নাম: গৌতম প্রামাণিক বাড়ির নং : এন0024 বয়স : 23 লিঙ্গ : মহিলা	ফটো উপলব্ধ	95	XWI1380591	নাম : সুনীল মুদি পিতার নাম: প্রভু মুদি বাড়ির নং : n0003 বয়স : 32 লিঙ্গ : পুরুষ	ফটো উপলব্ধ	96	XWI1094028	নাম : মমতা কড়ামুদি স্বামীর নাম: উদয় কড়ামুদি বাড়ির নং : n0003 বয়স : 36 লিঙ্গ : মহিলা	ফটো উপলব্ধ
97	XWI1093657	নাম : উদয়কড়া মুদি পিতার নাম: হাড়িরাম মুদি বাড়ির নং : n0003 বয়স : 37 লিঙ্গ : পুরুষ	ফটো উপলব্ধ	98	XWI1093913	নাম : রেখা কড়া মুদি স্বামীর নাম: স্বপন কড়া মুদি বাড়ির নং : n0003 বয়স : 40 লিঙ্গ : মহিলা	ফটো উপলব্ধ	99	BYG2015113	নাম : স্বপন কড়ামুদি পিতার নাম: প্রভু কড়ামুদি বাড়ির নং : n0003 বয়স : 44 লিঙ্গ : পুরুষ	ফটো উপলব্ধ
100	XWI0521070	নাম : হাড়িরাম কড়ামুদি পিতার নাম: খাঁদু কড়ামুদি বাড়ির নং : n0003 বয়স : 61 লিঙ্গ : পুরুষ	ফটো উপলব্ধ	101	XWI1380567	নাম : বুনি কড়ামুদি পিতার নাম: প্রভুপদ কড়ামুদি বাড়ির নং : n0003 বয়স : 32 লিঙ্গ : মহিলা	ফটো উপলব্ধ	102	BYG2417418	নাম : প্রভুপদ কড়ামুদি পিতার নাম: রামধন কড়ামুদি বাড়ির নং : n0003 বয়স : 66 লিঙ্গ : পুরুষ	ফটো উপলব্ধ
103	WB/34/234/450219	নাম : সুদেব পরামাণিক পিতার নাম: রামপদ পরামাণিক বাড়ির নং : n0008 বয়স : 56 লিঙ্গ : পুরুষ	ফটো উপলব্ধ	104	XWI1945906	নাম : মালতী প্রামাণিক স্বামীর নাম: বিপদতারন পরামাণিক বাড়ির নং : n0008 বয়স : 61 লিঙ্গ : মহিলা	ফটো উপলব্ধ	105	XWI1646611	নাম : হৃদয় মুদি পিতার নাম: হাড়িরাম মুদি বাড়ির নং : n0003 বয়স : 28 লিঙ্গ : পুরুষ	ফটো উপলব্ধ
106	XWI1692110	নাম : ভোলানাথ প্রামাণিক পিতার নাম: বানেশ্বর প্রামাণিক বাড়ির নং : n0130 বয়স : 27 লিঙ্গ : পুরুষ	ফটো উপলব্ধ	107	XWI1646561	নাম : মালতী মুদি স্বামীর নাম: রঘুনাথ মুদি বাড়ির নং : n0110 বয়স : 29 লিঙ্গ : মহিলা	ফটো উপলব্ধ	108	XWI1874692	নাম : অপর্ণা মুদি স্বামীর নাম: মেনকা মুদি বাড়ির নং : এন0081 বয়স : 25 লিঙ্গ : মহিলা	ফটো উপলব্ধ
109	XWI1800135	নাম : পার্বতী মুদি স্বামীর নাম: শ্যামল মুদি বাড়ির নং : n0085 বয়স : 32 লিঙ্গ : মহিলা	ফটো উপলব্ধ	110	XWI1490218	নাম : সোমা মুদি স্বামীর নাম: ভোলানাথ মুদি বাড়ির নং : n0002 বয়স : 30 লিঙ্গ : মহিলা	ফটো উপলব্ধ	111	XWI0521021	নাম : ভোলা নাথ মুদি পিতার নাম: জিউড় মুদি বাড়ির নং : n0002 বয়স : 36 লিঙ্গ : পুরুষ	ফটো উপলব্ধ
112	BYG1383496	নাম : কল্পনা মুদি স্বামীর নাম: অনিল বরন মুদি বাড়ির নং : n0002 বয়স : 46 লিঙ্গ : মহিলা	ফটো উপলব্ধ	113	BYG1383470	নাম : অনিল বরন মুদি পিতার নাম: জিহুড় মুদি বাড়ির নং : n0002 বয়স : 50 লিঙ্গ : পুরুষ	ফটো উপলব্ধ	114	XWI1380575	নাম : চম্পা কড়ামুদি স্বামীর নাম: ফাল্গুনী কড়ামুদি বাড়ির নং : n0013 বয়স : 37 লিঙ্গ : মহিলা	ফটো উপলব্ধ
115	XWI1093848	নাম : ফাল্গুনী কড়া মুদি পিতার নাম: সনাতন কড়া মুদি বাড়ির নং : n0013 বয়স : 41 লিঙ্গ : মহিলা	ফটো উপলব্ধ	116	XWI1946581	নাম : মেনকা কড়া মুদি স্বামীর নাম: সনাতন কড়া মুদি বাড়ির নং : n0013 বয়স : 65 লিঙ্গ : মহিলা	ফটো উপলব্ধ	117	WB/34/234/450006	নাম : সনাতন কড়ামুদি পিতার নাম: সীতারাম কড়ামুদি বাড়ির নং : n0013 বয়স : 81 লিঙ্গ : পুরুষ	ফটো উপলব্ধ
118	XWI1755776	নাম : সুদীপ মুদি পিতার নাম: তারাপদ মুদি বাড়ির নং : N0085 বয়স : 28 লিঙ্গ : পুরুষ	ফটো উপলব্ধ	119	XWI1755800	নাম : শকুন্তলা মুদি স্বামীর নাম: বৃকেশ্বর মুদি বাড়ির নং : N0083 বয়স : 27 লিঙ্গ : মহিলা	ফটো উপলব্ধ	120	XWI1755792	নাম : নরেন মুদি পিতার নাম: মধুসূদন মুদি বাড়ির নং : n0085 বয়স : 30 লিঙ্গ : পুরুষ	ফটো উপলব্ধ

121 নাম : সুমিত্রা মুদি স্বামীর নাম: ঠাকুরদাস মুদি বাড়ির নং : এন0081 বয়স : 26 লিঙ্গ : মহিলা	XWI2271062 ফটো উপলব্ধ	122 নাম : পুতুল মুদি স্বামীর নাম: প্রদীপ মুদি বাড়ির নং : এন0085 বয়স : 28 লিঙ্গ : মহিলা	RNG1850528 ফটো উপলব্ধ	123 নাম : উত্তরা মুদি স্বামীর নাম: উপেন্দ্রনাথ মুদি বাড়ির নং : n0081 বয়স : 28 লিঙ্গ : মহিলা	XWI1823707 ফটো উপলব্ধ
124 নাম : সুভদ্রা মাঝি স্বামীর নাম: শুকদেব মাঝি বাড়ির নং : বেচাবণী বয়স : 28 লিঙ্গ : মহিলা	XWI1800044 ফটো উপলব্ধ	125 নাম : সাগর মাঝি পিতার নাম: গোপাল মাঝি বাড়ির নং : এন0066 বয়স : 25 লিঙ্গ : পুরুষ	XWI1874726 ফটো উপলব্ধ	126 নাম : রিঙ্কু মাঝি স্বামীর নাম: সাগর মাঝি বাড়ির নং : এন0066 বয়স : 23 লিঙ্গ : মহিলা	XWI2041663 ফটো উপলব্ধ
127 নাম : চরণ মুন্সরমু মায়ের নাম: আল্হাদী মুন্সরমু বাড়ির নং : এন0066 বয়স : 27 লিঙ্গ : পুরুষ	XWI2257590 ফটো উপলব্ধ	128 নাম : উদয় মাঝি পিতার নাম: গোপাল মাঝি বাড়ির নং : এন0066 বয়স : 22 লিঙ্গ : পুরুষ	XWI2257558 ফটো উপলব্ধ	129 নাম : চঞ্চলা টুডু স্বামীর নাম: প্রণব টুডু বাড়ির নং : n0019 বয়স : 47 লিঙ্গ : মহিলা	BYG2417517 ফটো উপলব্ধ
130 নাম : নগেন্দ্রনাথ মাঝি মায়ের নাম: মৃত্যুঞ্জয় মাঝি বাড়ির নং : বেধগাবনী বয়স : 30 লিঙ্গ : পুরুষ	XWI1800176 ফটো উপলব্ধ	131 নাম : অঞ্জনা মাঝি স্বামীর নাম: নগেন্দ্রনাথ মাঝি বাড়ির নং : এন0051 বয়স : 30 লিঙ্গ : মহিলা	XWI1874635 ফটো উপলব্ধ	132 নাম : শোভা মাঝি স্বামীর নাম: শ্রীধর মাঝি বাড়ির নং : এন0126 বয়স : 24 লিঙ্গ : মহিলা	XWI2257814 ফটো উপলব্ধ
133 নাম : রিতা মুদি স্বামীর নাম: সিদ্ধেশ্বর মুদি বাড়ির নং : এন0095 বয়স : 27 লিঙ্গ : মহিলা	XWI2257632 ফটো উপলব্ধ	134 নাম : বাসন্তী মাঝি স্বামীর নাম: মোহন মাঝি বাড়ির নং : এন0011 বয়স : 29 লিঙ্গ : মহিলা	XWK2222206 ফটো উপলব্ধ	135 নাম : প্রথমী মাঝি স্বামীর নাম: বিনোদ মাঝি বাড়ির নং : এন0011 বয়স : 27 লিঙ্গ : মহিলা	WNM2120137 ফটো উপলব্ধ
136 নাম : নূনী মাঝি স্বামীর নাম: পিত্তে মাঝি বাড়ির নং : এন0044 বয়স : 26 লিঙ্গ : মহিলা	XWI2141067 ফটো উপলব্ধ	137 নাম : কল্পনা মাঝি স্বামীর নাম: তপস কুমার মাঝি বাড়ির নং : এন0044 বয়স : 21 লিঙ্গ : মহিলা	XWI2257897 ফটো উপলব্ধ	138 নাম : রামকৃষ্ণ মাঝি পিতার নাম: চন্ডিচরন মাঝি বাড়ির নং : এন0047 বয়স : 21 লিঙ্গ : পুরুষ	XWI2257699 ফটো উপলব্ধ
139 নাম : মঙ্গলা মাঝি পিতার নাম: জগন্নাথ মাঝি বাড়ির নং : এন0022 বয়স : 27 লিঙ্গ : মহিলা	XWI1765551 ফটো উপলব্ধ	140 নাম : নিবেদিতা মাঝি স্বামীর নাম: রাসুদেব মাঝি বাড়ির নং : এন0064 বয়স : 25 লিঙ্গ : মহিলা	SYG2190668 ফটো উপলব্ধ	141 নাম : রমানাথ মাঝি মায়ের নাম: শিবানী মাঝি বাড়ির নং : এন0049 বয়স : 22 লিঙ্গ : পুরুষ	XWI2158566 ফটো উপলব্ধ
142 নাম : সানু মাঝি পিতার নাম: বাসুদেব মাঝি বাড়ির নং : এন0064 বয়স : 22 লিঙ্গ : পুরুষ	XWI2158608 ফটো উপলব্ধ	143 নাম : প্রশান্ত মাঝি পিতার নাম: খোকন মাঝি বাড়ির নং : এন0063 বয়স : 22 লিঙ্গ : পুরুষ	XWI2138659 ফটো উপলব্ধ	144 নাম : হীরেন্দু মাঝি পিতার নাম: ভবতারন মাঝি বাড়ির নং : এন00 বয়স : 23 লিঙ্গ : পুরুষ	XWI2090488 ফটো উপলব্ধ
145 নাম : ঝান্টু মাঝি পিতার নাম: ধরনী মাঝি বাড়ির নং : এন0044 বয়স : 23 লিঙ্গ : পুরুষ	XWI2080422 ফটো উপলব্ধ	146 নাম : দেবেন মাঝি পিতার নাম: মৃত্যুঞ্জয় মাঝি বাড়ির নং : এন0057 বয়স : 24 লিঙ্গ : পুরুষ	XWI2082808 ফটো উপলব্ধ	147 নাম : সঞ্জীত মাঝি পিতার নাম: শম্ভু মাঝি বাড়ির নং : এন00 বয়স : 24 লিঙ্গ : পুরুষ	XWI2091726 ফটো উপলব্ধ
148 নাম : প্রনব টুডু পিতার নাম: বাবুরাম টুডু বাড়ির নং : n0019 বয়স : 45 লিঙ্গ : পুরুষ	BYG2417525 ফটো উপলব্ধ	149 নাম : আশালতা মাঝি স্বামীর নাম: শুকদেব মাঝি বাড়ির নং : এন0043 বয়স : 26 লিঙ্গ : মহিলা	XWI2053015 ফটো উপলব্ধ	150 নাম : চাপা মাঝি স্বামীর নাম: হিমাংশু মাঝি বাড়ির নং : এন0059 বয়স : 24 লিঙ্গ : মহিলা	XWI2044436 ফটো উপলব্ধ

151 নাম : রুপালী মাঝি স্বামীর নাম: রতন মাঝি বাড়ির নং : এন0049 বয়স : 24 লিঙ্গ : মহিলা	XWI2041390 ফটো উপলব্ধ	152 নাম : পূর্ণিমা মাঝি স্বামীর নাম: অর্ধেন্দু মাঝি বাড়ির নং : এন0052 বয়স : 23 লিঙ্গ : মহিলা	XWI2041374 ফটো উপলব্ধ	153 নাম : মিঠু মাঝি পিতার নাম: সনাতন মাঝি বাড়ির নং : এন0047 বয়স : 40 লিঙ্গ : মহিলা	BYG2420032 ফটো উপলব্ধ
154 নাম : সোমনাথ মাঝি পিতার নাম: কালিপাদ মাঝি বাড়ির নং : n0058 বয়স : 24 লিঙ্গ : পুরুষ	XWI1967488 ফটো উপলব্ধ	155 নাম : কৈলাস মাঝি পিতার নাম: কার্তিক মাঝি বাড়ির নং : n0098 বয়স : 25 লিঙ্গ : পুরুষ	XWI1978865 ফটো উপলব্ধ	156 নাম : ধনঞ্জয় মাঝি পিতার নাম: সাহেব মাঝি বাড়ির নং : n0099 বয়স : 25 লিঙ্গ : পুরুষ	XWI2011963 ফটো উপলব্ধ
157 নাম : সঞ্জয় মাঝি পিতার নাম: ধরনী মাঝি বাড়ির নং : n0044 বয়স : 24 লিঙ্গ : পুরুষ	XWI1967348 ফটো উপলব্ধ	158 নাম : শ্রীকান্ত মাঝি পিতার নাম: তপন মাঝি বাড়ির নং : n0095 বয়স : 28 লিঙ্গ : পুরুষ	XWI1800119 ফটো উপলব্ধ	159 নাম : অলকা মাঝি পিতার নাম: বিদ্যাধর মাঝি বাড়ির নং : n0050 বয়স : 29 লিঙ্গ : মহিলা	XWI1800168 ফটো উপলব্ধ
160 নাম : পিন্টু মাঝি পিতার নাম: ধরনী মাঝি বাড়ির নং : বেধগাবনী বয়স : 32 লিঙ্গ : পুরুষ	XWI1800184 ফটো উপলব্ধ	161 নাম : রেবতী মাঝি মায়ের নাম: গীতা মাঝি বাড়ির নং : n0069 বয়স : 26 লিঙ্গ : মহিলা	XWI1874684 ফটো উপলব্ধ	162 নাম : মঙ্গল মাঝি পিতার নাম: শঙ্কর মাঝি বাড়ির নং : n0059 বয়স : 26 লিঙ্গ : পুরুষ	XWI1800069 ফটো উপলব্ধ
163 নাম : শুভেন্দু মাঝি মায়ের নাম: পৈঁড়ি মাঝি বাড়ির নং : বেধগাবনী বয়স : 26 লিঙ্গ : পুরুষ	XWI1800077 ফটো উপলব্ধ	164 নাম : জয়দেব মাঝি পিতার নাম: পূর্ণচন্দ্র মাঝি বাড়ির নং : n0049 বয়স : 26 লিঙ্গ : পুরুষ	XWI1800085 ফটো উপলব্ধ	165 নাম : দুর্গা মাঝি স্বামীর নাম: অশোক মাঝি বাড়ির নং : n0065 বয়স : 35 লিঙ্গ : মহিলা	UWX1191493 ফটো উপলব্ধ
166 নাম : শ্রীকান্ত মাঝি পিতার নাম: অজিত কুমার মাঝি বাড়ির নং : n0103 বয়স : 33 লিঙ্গ : পুরুষ	XWI1522929 ফটো উপলব্ধ	167 নাম : আল্পনা মাঝি পিতার নাম: বৃন্দাবন মাঝি বাড়ির নং : n0104 বয়স : 34 লিঙ্গ : মহিলা	XWI1219575 ফটো উপলব্ধ	168 নাম : অর্ধেন্দু মাঝি পিতার নাম: বাবুলাল মাঝি বাড়ির নং : বেধগাবনী বয়স : 30 লিঙ্গ : পুরুষ	XWI1490267 ফটো উপলব্ধ
169 নাম : রীনা মাঝি স্বামীর নাম: দীপক মাঝি বাড়ির নং : এন0099 বয়স : 30 লিঙ্গ : মহিলা	XWI1858653 ফটো উপলব্ধ	170 নাম : সুলেখা মাঝি পিতার নাম: অর্জুন মাঝি বাড়ির নং : n0117 বয়স : 30 লিঙ্গ : মহিলা	XWI1675800 ফটো উপলব্ধ	171 নাম : সুমিতা মাঝি স্বামীর নাম: নৃপেন মাঝি বাড়ির নং : n0118 বয়স : 28 লিঙ্গ : মহিলা	XWI1675818 ফটো উপলব্ধ
172 নাম : গৌতম মাঝি পিতার নাম: অনাথ মাঝি বাড়ির নং : n0119 বয়স : 29 লিঙ্গ : পুরুষ	XWI1675826 ফটো উপলব্ধ	173 নাম : মোহন মাঝি পিতার নাম: বিমল মাঝি বাড়ির নং : বেধগাবনী বয়স : 30 লিঙ্গ : পুরুষ	XWI1800192 ফটো উপলব্ধ	174 নাম : কামদেব মাঝি পিতার নাম: শঙ্কর মাঝি বাড়ির নং : n0116 বয়স : 28 লিঙ্গ : পুরুষ	XWI1646629 ফটো উপলব্ধ
175 নাম : দীপেন্দু মাঝি পিতার নাম: ভবতারণ মাঝি বাড়ির নং : n0052 বয়স : 26 লিঙ্গ : পুরুষ	XWI1819192 ফটো উপলব্ধ	176 নাম : মামনি মাঝি স্বামীর নাম: সুনীল মাঝি বাড়ির নং : n0138 বয়স : 28 লিঙ্গ : মহিলা	XWI1823640 ফটো উপলব্ধ	177 নাম : তুষ্ট মাঝি স্বামীর নাম: অশোক মাঝি বাড়ির নং : n0098 বয়স : 27 লিঙ্গ : মহিলা	XWI1820737 ফটো উপলব্ধ
178 নাম : শান্তনা মাঝি স্বামীর নাম: দীপক মাঝি বাড়ির নং : n0129 বয়স : 28 লিঙ্গ : মহিলা	XWI1692102 ফটো উপলব্ধ	179 নাম : অধর মাঝি পিতার নাম: সতীশ চন্দ্র মাঝি বাড়ির নং : n0127 বয়স : 27 লিঙ্গ : পুরুষ	XWI1692086 ফটো উপলব্ধ	180 নাম : শ্রীধর মাঝি মায়ের নাম: সরস্বতি মাঝি বাড়ির নং : n0126 বয়স : 29 লিঙ্গ : পুরুষ	XWI1692078 ফটো উপলব্ধ

181 নাম : চিরঞ্জিত মাঝি পিতার নাম: চেতন মাঝি বাড়ির নং : বেঞ্চাবনী বয়স : 27 লিঙ্গ : পুরুষ	XWI1692060 ফটো উপলব্ধ	182 নাম : মন্টু মাঝি পিতার নাম: বৈরাগী মাঝি বাড়ির নং : বেঞ্চাবনী বয়স : 33 লিঙ্গ : পুরুষ	XWI1692136 ফটো উপলব্ধ	183 নাম : দুখন মাঝি স্বামীর নাম: ননি গোপাল মাঝি বাড়ির নং : n0123 বয়স : 27 লিঙ্গ : মহিলা	XWI1692045 ফটো উপলব্ধ
184 নাম : শ্রাবনি মাঝি স্বামীর নাম: দীপক মাঝি বাড়ির নং : n0122 বয়স : 41 লিঙ্গ : মহিলা	XWI1692037 ফটো উপলব্ধ	185 নাম : মখন মাঝি পিতার নাম: শিশির মাঝি বাড়ির নং : বেঞ্চাবনী বয়স : 28 লিঙ্গ : পুরুষ	XWI1692029 ফটো উপলব্ধ	186 নাম : কুন্তিবাস মাঝি পিতার নাম: পানদেব মাঝি বাড়ির নং : n0053 বয়স : 28 লিঙ্গ : পুরুষ	XWI1692011 ফটো উপলব্ধ
187 নাম : লক্ষি মাঝি পিতার নাম: পানদেব মাঝি বাড়ির নং : n0135 বয়স : 27 লিঙ্গ : মহিলা	XWI1692169 ফটো উপলব্ধ	188 নাম : গোমাকসিন টুডু অন্যান্য: প্রনব টুডু বাড়ির নং : n0019 বয়স : 38 লিঙ্গ : পুরুষ	XWI1490234 ফটো উপলব্ধ	189 নাম : সঙ্গীতা টুডু পিতার নাম: প্রণব টুডু বাড়ির নং : বেঞ্চাবনী বয়স : 20 লিঙ্গ : মহিলা	XWI2351856 ফটো উপলব্ধ
190 নাম : ভারতী প্রামাণিক স্বামীর নাম: বুদ্ধেশ্বর প্রামাণিক বাড়ির নং : n0007 বয়স : 61 লিঙ্গ : মহিলা	XWI2028603 ফটো উপলব্ধ	191 নাম : চিরঞ্জিৎ মাহাত পিতার নাম: অর্জুন মাহাত বাড়ির নং : n0039 বয়স : 25 লিঙ্গ : পুরুষ	XWI1978857 ফটো উপলব্ধ	192 নাম : প্রসেনজিৎ মাহাত পিতার নাম: অর্জুন মাহাত বাড়ির নং : n0039 বয়স : 24 লিঙ্গ : পুরুষ	XWI2004075 ফটো উপলব্ধ
193 নাম : বিপদতারন মাহাত পিতার নাম: ধরম মাহাত বাড়ির নং : n0029 বয়স : 24 লিঙ্গ : পুরুষ	XWI1967371 ফটো উপলব্ধ	194 নাম : সঞ্জয় প্রামাণিক পিতার নাম: বানেশ্বর প্রামাণিক বাড়ির নং : n0007 বয়স : 25 লিঙ্গ : পুরুষ	XWI2007094 ফটো উপলব্ধ	195 নাম : বন্দনা মাহাত স্বামীর নাম: বিকাশ মাহাত বাড়ির নং : n0027 বয়স : 27 লিঙ্গ : মহিলা	XWI2007110 ফটো উপলব্ধ
196 নাম : নিবারণ মাহাত পিতার নাম: ললিত মাহাত বাড়ির নং : n0072 বয়স : 73 লিঙ্গ : পুরুষ	XWI1953405 ফটো উপলব্ধ	197 নাম : লক্ষী মাহাত স্বামীর নাম: সুনীল মাহাত বাড়ির নং : এন0032 বয়স : 25 লিঙ্গ : মহিলা	XWI2044410 ফটো উপলব্ধ	198 নাম : পবিত্র মাহাত পিতার নাম: মডি়রাম মাহাত বাড়ির নং : এন00055 বয়স : 23 লিঙ্গ : পুরুষ	XWI2079606 ফটো উপলব্ধ
199 নাম : শুভেন্দু মাহাত পিতার নাম: সহদেব মাহাত বাড়ির নং : এন0074 বয়স : 23 লিঙ্গ : পুরুষ	XWI2052967 ফটো উপলব্ধ	200 নাম : স্মিতিকনা মাহাত স্বামীর নাম: জিতেন্দ্রনাথ মাহাত বাড়ির নং : n0072 বয়স : 32 লিঙ্গ : মহিলা	XWI1380625 ফটো উপলব্ধ	201 নাম : লক্ষীরানী মাহাত স্বামীর নাম: সন্টু মাহাত বাড়ির নং : n0108 বয়স : 33 লিঙ্গ : মহিলা	XWI1646553 ফটো উপলব্ধ
202 নাম : ভবানী মাহাত স্বামীর নাম: পান্নালাল মাহাত বাড়ির নং : n0072 বয়স : 56 লিঙ্গ : মহিলা	WB/34/234/450025 ফটো উপলব্ধ	203 নাম : সুনীল মাহাত পিতার নাম: সতীশ মাহাত বাড়ির নং : n0032 বয়স : 33 লিঙ্গ : পুরুষ	XWI1311141 ফটো উপলব্ধ	204 নাম : রাজীব মাহাত পিতার নাম: অনাথ বন্ধু মাহাত বাড়ির নং : n0032 বয়স : 32 লিঙ্গ : পুরুষ	XWI1311158 ফটো উপলব্ধ
205 নাম : প্রভাতী মাহাত স্বামীর নাম: কৈলাস মাহাত বাড়ির নং : n0054 বয়স : 26 লিঙ্গ : মহিলা	XWI1800093 ফটো উপলব্ধ	206 নাম : সুদীপ মাহাত পিতার নাম: অজিত মাহাত বাড়ির নং : n0033 বয়স : 26 লিঙ্গ : পুরুষ	XWI1800101 ফটো উপলব্ধ	207 নাম : জানকী মাহাত স্বামীর নাম: অরুণ মাহাত বাড়ির নং : n0111 বয়স : 46 লিঙ্গ : মহিলা	XWI1646587 ফটো উপলব্ধ
208 নাম : যজ্ঞেশ্বর মাহাত মায়ের নাম: কল্পনা মাহাত বাড়ির নং : এন0054 বয়স : 28 লিঙ্গ : পুরুষ	XWI1874718 ফটো উপলব্ধ	209 নাম : মনিমালা মাহাত পিতার নাম: দুরোধন মাহাত বাড়ির নং : n0039 বয়স : 28 লিঙ্গ : মহিলা	XWI1800127 ফটো উপলব্ধ	210 নাম : কবিতা প্রামাণিক স্বামীর নাম: উত্তম কুমার প্রামাণিক বাড়ির নং : n0007 বয়স : 27 লিঙ্গ : মহিলা	XWI1800143 ফটো উপলব্ধ

211 নাম : উজ্জল মাহাত পিতার নাম: সুজিত মাহাত বাড়ির নং : n0040 বয়স : 30 লিঙ্গ : পুরুষ	XWI1490259 ফটো উপলব্ধ	212 নাম : শ্রাবন মাহাত পিতার নাম: শঙ্কর মাহাত বাড়ির নং : n0055 বয়স : 30 লিঙ্গ : পুরুষ	XWI1490242 ফটো উপলব্ধ	213 নাম : আদরী মাহাত স্বামীর নাম: সমীর মাহাত বাড়ির নং : n0102 বয়স : 34 লিঙ্গ : মহিলা	XWI1242387 ফটো উপলব্ধ
214 নাম : আদিত্য মাহাত পিতার নাম: পশুপতি মাহাত বাড়ির নং : N0034 বয়স : 27 লিঙ্গ : পুরুষ	XWI1755784 ফটো উপলব্ধ	215 নাম : রতন মাহাত পিতার নাম: ভরত মাহাত বাড়ির নং : n0025 বয়স : 27 লিঙ্গ : পুরুষ	XWI1755768 ফটো উপলব্ধ	216 নাম : মনোজ মাহাত পিতার নাম: করমু মাহাত বাড়ির নং : N0029 বয়স : 28 লিঙ্গ : পুরুষ	XWI1755750 ফটো উপলব্ধ
217 নাম : শিবানি মাহাত স্বামীর নাম: বাপি মাহাত বাড়ির নং : n0134 বয়স : 43 লিঙ্গ : মহিলা	XWI1692151 ফটো উপলব্ধ	218 নাম : শিখা মাহাত স্বামীর নাম: তরুন মাহাত বাড়ির নং : n0133 বয়স : 28 লিঙ্গ : মহিলা	XWI1692144 ফটো উপলব্ধ	219 নাম : রীতা মাহাত স্বামীর নাম: অম্বরিশ মাহাত বাড়ির নং : n0131 বয়স : 28 লিঙ্গ : মহিলা	XWI1692128 ফটো উপলব্ধ
220 নাম : আস্তিকি মাহাত পিতার নাম: বঙ্কু বিহারী মাহাত বাড়ির নং : n0128 বয়স : 28 লিঙ্গ : পুরুষ	XWI1692094 ফটো উপলব্ধ	221 নাম : উত্তম কুমার প্রামানিক পিতার নাম: বুদ্ধেশ্বর প্রামানিক বাড়ির নং : n0007 বয়স : 37 লিঙ্গ : পুরুষ	XWI1207430 ফটো উপলব্ধ	222 নাম : অষ্টমি প্রামানিক স্বামীর নাম: অমিত কুমার প্রামানিক বাড়ির নং : n0007 বয়স : 31 লিঙ্গ : মহিলা	XWI1522945 ফটো উপলব্ধ
223 নাম : অমিত প্রামানিক পিতার নাম: মহেশ্বর প্রামানিক বাড়ির নং : n0007 বয়স : 37 লিঙ্গ : পুরুষ	XWI0521393 ফটো উপলব্ধ	224 নাম : মঞ্জু প্রামানিক স্বামীর নাম: যুধীষ্ঠীর প্রামানিক বাড়ির নং : n0007 বয়স : 48 লিঙ্গ : মহিলা	BYG1405430 ফটো উপলব্ধ	225 নাম : অবলা প্রামানিক স্বামীর নাম: বানেশ্বর প্রামানিক বাড়ির নং : n0007 বয়স : 51 লিঙ্গ : মহিলা	XWI1945955 ফটো উপলব্ধ
226 নাম : যুধীষ্ঠীর প্রামানিক পিতার নাম: আনন্দ প্রামানিক বাড়ির নং : n0007 বয়স : 51 লিঙ্গ : পুরুষ	XWI1945385 ফটো উপলব্ধ	227 নাম : শ্যামলী প্রামানিক স্বামীর নাম: মহেশ্বর প্রামানিক বাড়ির নং : n0007 বয়স : 59 লিঙ্গ : মহিলা	XWI1945682 ফটো উপলব্ধ	228 নাম : মহেশ্বর প্রামানিক পিতার নাম: আনন্দ প্রামানিক বাড়ির নং : n0007 বয়স : 62 লিঙ্গ : পুরুষ	XWI1946151 ফটো উপলব্ধ
229 নাম : বুদ্ধেশ্বর প্রামানিক পিতার নাম: আনন্দ প্রামানিক বাড়ির নং : n0007 বয়স : 64 লিঙ্গ : পুরুষ	BYG2417632 ফটো উপলব্ধ	230 নাম : বানেশ্বর প্রামানিক পিতার নাম: আনন্দ প্রামানিক বাড়ির নং : n0007 বয়স : 55 লিঙ্গ : পুরুষ	XWI1945948 ফটো উপলব্ধ	231 নাম : সবিতা মাহাত স্বামীর নাম: পৃথ্বীরাজ মহতো বাড়ির নং : এন0041 বয়স : 32 লিঙ্গ : মহিলা	XWI1858612 ফটো উপলব্ধ
232 নাম : রঞ্জিত মাহাত পিতার নাম: দুরোধন মাহাত বাড়ির নং : n0137 বয়স : 26 লিঙ্গ : পুরুষ	XWI1800051 ফটো উপলব্ধ	233 নাম : পৌতম মাহাত পিতার নাম: নিরঞ্জন মাহাত বাড়ির নং : এন0054 বয়স : 23 লিঙ্গ : পুরুষ	XWI2138709 ফটো উপলব্ধ	234 নাম : জবা মাহাত স্বামীর নাম: গৌতম মাহাত বাড়ির নং : এন0032 বয়স : 31 লিঙ্গ : মহিলা	NVP1512086 ফটো উপলব্ধ
235 নাম : পুষ্পা মাহাত স্বামীর নাম: আদিত্য মাহাত বাড়ির নং : এন0023 বয়স : 25 লিঙ্গ : মহিলা	XWI1834209 ফটো উপলব্ধ	236 নাম : তারা মাহাত স্বামীর নাম: চন্দন মাহাত বাড়ির নং : এন0041 বয়স : 28 লিঙ্গ : মহিলা	XWI2258440 ফটো উপলব্ধ	237 নাম : রাজেশ্ব মাহাত পিতার নাম: দীনবন্ধু মাহাত বাড়ির নং : এন0042 বয়স : 22 লিঙ্গ : পুরুষ	XWI2257491 ফটো উপলব্ধ
238 নাম : শিলাবতী মাহাত স্বামীর নাম: মনোজ মাহাত বাড়ির নং : এন0029 বয়স : 26 লিঙ্গ : মহিলা	XWI2257889 ফটো উপলব্ধ	239 নাম : লক্ষ্মী মাহাত স্বামীর নাম: দীপক কুমার মাহাত বাড়ির নং : এন0031 বয়স : 22 লিঙ্গ : মহিলা	XWI2141059 ফটো উপলব্ধ	240 নাম : দেবদত্তা মাহাত পিতার নাম: করুণাময় মাহাত বাড়ির নং : এন0032 বয়স : 21 লিঙ্গ : মহিলা	XWI2271070 ফটো উপলব্ধ

241 নাম : সরস্বতী মাহাত স্বামীর নাম: উজ্জল মাহাত বাড়ির নং : এন0040 বয়স : 22 লিঙ্গ : মহিলা	XWI2196590 ফটো উপলব্ধ	242 নাম : মনোজ মাহাত পিতার নাম: সুনীল মাহাত বাড়ির নং : এন0041 বয়স : 23 লিঙ্গ : পুরুষ	XWI2141091 ফটো উপলব্ধ	243 নাম : প্রতীমা সরেন স্বামীর নাম: স্বপন কুমার সরেন বাড়ির নং : n0113 বয়স : 28 লিঙ্গ : মহিলা	XWI1646595 ফটো উপলব্ধ
244 নাম : কোশলি সরেন স্বামীর নাম: জ্যোতিলাল সরেন বাড়ির নং : n0079 বয়স : 71 লিঙ্গ : মহিলা	XWI2028678 ফটো উপলব্ধ	245 নাম : রানা প্রামাণিক পিতার নাম: বিজয় প্রামাণিক বাড়ির নং : এন0009 বয়স : 25 লিঙ্গ : পুরুষ	XWI1858927 ফটো উপলব্ধ	246 নাম : সুধাংশু সরেন পিতার নাম: জ্যোতিলাল সরেন বাড়ির নং : n0079 বয়স : 40 লিঙ্গ : পুরুষ	BYG2418465 ফটো উপলব্ধ
247 নাম : সৈকত সরেন পিতার নাম: সুকুমার সরেন বাড়ির নং : এন0080 বয়স : 24 লিঙ্গ : পুরুষ	XWI2091684 ফটো উপলব্ধ	248 নাম : অঞ্জনা সরেন স্বামীর নাম: সুধাংশু সরেন বাড়ির নং : এন0079 বয়স : 39 লিঙ্গ : মহিলা	XWI0324129 ফটো উপলব্ধ	249 নাম : সঞ্জয় সিং পিতার নাম: সুনীল সিং বাড়ির নং : এন0131 বয়স : 39 লিঙ্গ : পুরুষ	ZJZ1736503 ফটো উপলব্ধ
250 নাম : সনকা সিং স্বামীর নাম: সঞ্জয় সিং বাড়ির নং : n00 বয়স : 29 লিঙ্গ : মহিলা	XWI1978915 ফটো উপলব্ধ	251 নাম : সঞ্জীব হাংসদা পিতার নাম: বিশ্বনাথ হাংসদা বাড়ির নং : এন0078 বয়স : 25 লিঙ্গ : পুরুষ	XWI1858992 ফটো উপলব্ধ	252 নাম : নমিতা হাংসদা পিতার নাম: লকখীরাম হাংসদা বাড়ির নং : এন0076 বয়স : 25 লিঙ্গ : মহিলা	XWI1858745 ফটো উপলব্ধ
253 নাম : অনিতা হাঁসদা মায়ের নাম: ময়না হাঁসদা বাড়ির নং : এন0076 বয়স : 21 লিঙ্গ : মহিলা	XWI2257657 ফটো উপলব্ধ	254 নাম : নিরামিশ হাঁসদা পিতার নাম: শ্যামাপদ হাঁসদা বাড়ির নং : এন0086 বয়স : 25 লিঙ্গ : পুরুষ	XWI2257582 ফটো উপলব্ধ	255 নাম : রাধিকা হাঁসদা পিতার নাম: শ্যামাপদ হাঁসদা বাড়ির নং : এন0086 বয়স : 26 লিঙ্গ : মহিলা	XWI2257624 ফটো উপলব্ধ
256 নাম : বালিকা হাঁসদা স্বামীর নাম: রাজিব হাঁসদা বাড়ির নং : এন0071 বয়স : 22 লিঙ্গ : মহিলা	XWI2257905 ফটো উপলব্ধ	257 নাম : কুনামী হাংসদা স্বামীর নাম: হিমাংশু হাংসদা বাড়ির নং : এন0086 বয়স : 23 লিঙ্গ : মহিলা	XWI2158665 ফটো উপলব্ধ	258 নাম : বাপ্পদিত্য হাঁসদা পিতার নাম: নিমাই চাঁদ হাঁসদা বাড়ির নং : এন0077 বয়স : 22 লিঙ্গ : পুরুষ	XWI2257541 ফটো উপলব্ধ
259 নাম : সান্তনা হাঁসদা পিতার নাম: বিশ্বনাথ হাঁসদা বাড়ির নং : n0106 বয়স : 29 লিঙ্গ : মহিলা	XWI1646546 ফটো উপলব্ধ	260 নাম : রাজীব হাঁসদা পিতার নাম: সনাতন মাঝি বাড়ির নং : n0071 বয়স : 24 লিঙ্গ : পুরুষ	XWI2011971 ফটো উপলব্ধ	261 নাম : প্রশান্ত হেমব্রম পিতার নাম: আনন্দ হেমব্রম বাড়ির নং : n0136 বয়স : 29 লিঙ্গ : পুরুষ	XWI1692177 ফটো উপলব্ধ
262 নাম : বাবুলাল হেহ্রম পিতার নাম: সুধীর হেহ্রম বাড়ির নং : n0088 বয়স : 25 লিঙ্গ : পুরুষ	XWI2007078 ফটো উপলব্ধ	263 নাম : মাস্তলী হেহ্রম স্বামীর নাম: লক্ষন হেহ্রম বাড়ির নং : বেঞ্চাবনী বয়স : 30 লিঙ্গ : মহিলা	XWI1800150 ফটো উপলব্ধ	264 নাম : রিতা হেহ্রম স্বামীর নাম: বাবুলাল হেহ্রম বাড়ির নং : এন0088 বয়স : 24 লিঙ্গ : মহিলা	XWI2159184 ফটো উপলব্ধ
265 নাম : পূর্ণিমা হেহ্রম স্বামীর নাম: জয়দেব হেহ্রম বাড়ির নং : এন0070 বয়স : 21 লিঙ্গ : মহিলা	XWI2257731 ফটো উপলব্ধ	266 নাম : গিতু মুদি পিতার নাম: আদিনাথ মুদি বাড়ির নং : এন0082 বয়স : 20 লিঙ্গ : পুরুষ	XWI2337178 ফটো উপলব্ধ	267 নাম : কমল মাঝি পিতার নাম: কালিপদ মাঝি বাড়ির নং : এন0058 বয়স : 22 লিঙ্গ : পুরুষ	XWI2333581 ফটো উপলব্ধ
268 নাম : সরাবন মাঝি পিতার নাম: নিরঞ্জন মাঝি বাড়ির নং : এন0058 বয়স : 21 লিঙ্গ : পুরুষ	XWI2294122 ফটো উপলব্ধ	269 নাম : পূর্ণিমা মাহাত স্বামীর নাম: শ্রাবন মাহাত বাড়ির নং : 0005 বয়স : 22 লিঙ্গ : মহিলা	XWI2345601 ফটো উপলব্ধ	270 নাম : পূর্ণিমা মাহাত পিতার নাম: কার্তিক মাহাত বাড়ির নং : এন0072 বয়স : 20 লিঙ্গ : মহিলা	XWI2336519 ফটো উপলব্ধ

271 নাম : বাবুলাল হেমব্রম পিতার নাম: আনন্দ হেমব্রম বাড়ির নং : এন0091 বয়স : 25 লিঙ্গ : পুরুষ	XWI2308542 ফটো উপলব্ধ	272 নাম : নিলীমা হেমব্রম পিতার নাম: জহরলাল হেমব্রম বাড়ির নং : এন0091 বয়স : 24 লিঙ্গ : মহিলা	XWI2308518 ফটো উপলব্ধ	273 নাম : সুপ্রীয়া হেম্ব্রম পিতার নাম: শ্যামাপদ হেম্ব্রম বাড়ির নং : এন0090 বয়স : 20 লিঙ্গ : মহিলা	XWI2317865 ফটো উপলব্ধ
274 নাম : জয়ন্তী সরেন পিতার নাম: শ্যাম প্রসাদ সরেন বাড়ির নং : এন0015 বয়স : 22 লিঙ্গ : মহিলা	IAP2281905 ফটো উপলব্ধ	275 নাম : সরস্বতী মাহাত পিতার নাম: ঠাকুরদাস মাহাত বাড়ির নং : এন0032 বয়স : 28 লিঙ্গ : মহিলা	SYG1766641 ফটো উপলব্ধ	276 নাম : রুপালী মাহাত স্বামীর নাম: অরুণ মাহাত বাড়ির নং : এন0024 বয়স : 22 লিঙ্গ : মহিলা	XWI2374270 ফটো উপলব্ধ
277 নাম : মামনি মুদি স্বামীর নাম: সুদীপ মুদি বাড়ির নং : এন0085 বয়স : 19 লিঙ্গ : মহিলা	XWI2374379 ফটো উপলব্ধ	278 নাম : সূর্য মাঝি মায়ের নাম: অন্নপূর্ণা মাঝি বাড়ির নং : এন0089 বয়স : 19 লিঙ্গ : পুরুষ	XWI2374791 ফটো উপলব্ধ	279 নাম : কাশিরাম মাঝি পিতার নাম: অর্জুন মাঝি বাড়ির নং : এন0048 বয়স : 27 লিঙ্গ : পুরুষ	XWI2375210 ফটো উপলব্ধ
280 নাম : সুসৌর টুডু পিতার নাম: সুধাকর টুডু বাড়ির নং : বেনচাবনী বয়স : 19 লিঙ্গ : পুরুষ	XWI2391555 ফটো উপলব্ধ	281 নাম : কৈলাশ হেম্ব্রম পিতার নাম: শ্যামাপদ হেম্ব্রম বাড়ির নং : এন0090 বয়স : 22 লিঙ্গ : পুরুষ	XWI2385847 ফটো উপলব্ধ	282 নাম : রবিলোচন মুদি পিতার নাম: ভোলানাথ মুদি বাড়ির নং : এন0085 বয়স : 19 লিঙ্গ : পুরুষ	XWI2386993 ফটো উপলব্ধ
283 নাম : পায়েল মাঝি স্বামীর নাম: রাজেশ মাঝি বাড়ির নং : এন0065 বয়স : 23 লিঙ্গ : মহিলা	XWI2393486 ফটো উপলব্ধ	284 নাম : গান্ধারী মাঝি স্বামীর নাম: রাহুল মাঝি বাড়ির নং : এন0019 বয়স : 20 লিঙ্গ : মহিলা	XWI2400349 ফটো উপলব্ধ	285 নাম : শুকদেব মুদি পিতার নাম: হারাধন কড়া বাড়ির নং : এন0001 বয়স : 19 লিঙ্গ : পুরুষ	XWI2400950 ফটো উপলব্ধ
286 নাম : পূজারানী প্রামাণিক পিতার নাম: স্বপন কুমার প্রামাণিক বাড়ির নং : এন0010 বয়স : 19 লিঙ্গ : মহিলা	XWI2402063 ফটো উপলব্ধ	287 নাম : দোলগোবিন্দ মাহাত পিতার নাম: অশোক কুমার মাহাত বাড়ির নং : এন0030 বয়স : 20 লিঙ্গ : পুরুষ	XWI2403913 ফটো উপলব্ধ	288 নাম : লক্ষ্মীমনি মাহাত স্বামীর নাম: রতন মাহাত বাড়ির নং : এন0025 বয়স : 20 লিঙ্গ : মহিলা	XWI2404234 ফটো উপলব্ধ
289 নাম : রবীন্দ্রনাথ মুদি পিতার নাম: বরু মুদি বাড়ির নং : এন0001 বয়স : 21 লিঙ্গ : পুরুষ	XWI2404747 ফটো উপলব্ধ	290 নাম : অনিমা মাহাত স্বামীর নাম: প্রদীপ মাহাত বাড়ির নং : বেনচাবনী বয়স : 23 লিঙ্গ : মহিলা	XWI2109304 ফটো উপলব্ধ		

291 নাম : বেলারানী কড়ামুদি স্বামীর নাম: চারু কড়ামুদি বাড়ির নং : n0020 বয়স : 33 লিঙ্গ : মহিলা	XWI1285881 ফটো উপলব্ধ	292 নাম : লাল্টু টুডু পিতার নাম: অজিত টুডু বাড়ির নং : n0075 বয়স : 33 লিঙ্গ : পুরুষ	XWI1285790 ফটো উপলব্ধ	293 নাম : সুশান্ত টুডু পিতার নাম: সুজিত টুডু বাড়ির নং : n0075 বয়স : 33 লিঙ্গ : পুরুষ	XWI1285782 ফটো উপলব্ধ
294 নাম : টুসু বেশরা স্বামীর নাম: হলধর বেশরা বাড়ির নং : n0086 বয়স : 72 লিঙ্গ : মহিলা	BYG2418515 ফটো উপলব্ধ	295 নাম : বিধানচন্দ্র হাঁসদা পিতার নাম: রাজেন্দ্র হাঁসদা বাড়ির নং : n0086 বয়স : 42 লিঙ্গ : পুরুষ	BYG2418507 ফটো উপলব্ধ	296 নাম : শ্যামাপদ হাঁসদা পিতার নাম: মন হাঁসদা বাড়ির নং : n0086 বয়স : 61 লিঙ্গ : পুরুষ	BYG2418481 ফটো উপলব্ধ
297 নাম : পুতুল হাঁসদা স্বামীর নাম: শ্যামাপদ হাঁসদা বাড়ির নং : n0086 বয়স : 56 লিঙ্গ : মহিলা	BYG2418499 ফটো উপলব্ধ	298 নাম : হিমাংশু হাঁসদা পিতার নাম: রাজেন হাঁসদা বাড়ির নং : n0086 বয়স : 31 লিঙ্গ : পুরুষ	XWI1490283 ফটো উপলব্ধ	299 নাম : বুদ্ধদেব হাঁসদা পিতার নাম: রাজেন হাঁসদা বাড়ির নং : এন0086 বয়স : 25 লিঙ্গ : পুরুষ	XWI1874759 ফটো উপলব্ধ
300 নাম : মেনকা মুদি স্বামীর নাম: বিভূতি মুদি বাড়ির নং : n0081 বয়স : 71 লিঙ্গ : মহিলা	WB/34/234/450027 ফটো উপলব্ধ	301 নাম : অন্ন মুদি স্বামীর নাম: সম্পদ মুদি বাড়ির নং : n0081 বয়স : 61 লিঙ্গ : মহিলা	XWI1946995 ফটো উপলব্ধ	302 নাম : বিদ্যুৎ মুদি পিতার নাম: সম্পদ মুদি বাড়ির নং : n0081 বয়স : 32 লিঙ্গ : পুরুষ	XWI1285774 ফটো উপলব্ধ
303 নাম : উপেন্দ্রনাথ মুদি পিতার নাম: বিভূতিভূষণ মুদি বাড়ির নং : n0081 বয়স : 42 লিঙ্গ : পুরুষ	BYG2015998 ফটো উপলব্ধ	304 নাম : ঠাকুরদাস মুদি পিতার নাম: বিভূতি ভূষণ মুদি বাড়ির নং : n0081 বয়স : 38 লিঙ্গ : পুরুষ	BYG2792083 ফটো উপলব্ধ	305 নাম : আদিনাথ মুদি পিতার নাম: পাঁড় মুদি বাড়ির নং : এন0082 বয়স : 59 লিঙ্গ : পুরুষ	BYG2418267 ফটো উপলব্ধ
306 নাম : অঞ্জনা মুদি স্বামীর নাম: আদিনাথ মুদি বাড়ির নং : n0082 বয়স : 53 লিঙ্গ : মহিলা	WB/34/234/450011 ফটো উপলব্ধ	307 নাম : ধুন্দি মুদি স্বামীর নাম: রাণু মুদি বাড়ির নং : n0083 বয়স : 71 লিঙ্গ : মহিলা	WB/34/234/450274 ফটো উপলব্ধ	308 নাম : বুদ্ধেশ্বর মুদী পিতার নাম: রাসু মুদি বাড়ির নং : n0083 বয়স : 36 লিঙ্গ : পুরুষ	XWI1093749 ফটো উপলব্ধ
309 নাম : জলধর মুদি পিতার নাম: গোলক মুদি বাড়ির নং : n0084 বয়স : 59 লিঙ্গ : পুরুষ	BYG2418275 ফটো উপলব্ধ	310 নাম : আদরী মুদি স্বামীর নাম: জলধর মুদি বাড়ির নং : n0084 বয়স : 54 লিঙ্গ : মহিলা	BYG2418283 ফটো উপলব্ধ	311 নাম : মধুসূদন মুদি পিতার নাম: বাজু মুদি বাড়ির নং : n0085 বয়স : 65 লিঙ্গ : পুরুষ	BYG1384494 ফটো উপলব্ধ
312 নাম : কল্যাণি মুদি স্বামীর নাম: তারাপদ মুদি বাড়ির নং : n0085 বয়স : 56 লিঙ্গ : মহিলা	WB/34/234/450110 ফটো উপলব্ধ	313 নাম : দীলিপ মুদি পিতার নাম: তারাপদ মুদি বাড়ির নং : n0085 বয়স : 36 লিঙ্গ : পুরুষ	XWI0522722 ফটো উপলব্ধ	314 নাম : প্রদীপ মুদি পিতার নাম: তারাপদ মুদি বাড়ির নং : n0085 বয়স : 31 লিঙ্গ : পুরুষ	XWI1380708 ফটো উপলব্ধ
315 নাম : সরলা মুদি স্বামীর নাম: মধু মুদি বাড়ির নং : n0085 বয়স : 52 লিঙ্গ : মহিলা	BYG1384486 ফটো উপলব্ধ	316 নাম : শ্যামল মুদি পিতার নাম: মধু মুদি বাড়ির নং : n0085 বয়স : 38 লিঙ্গ : পুরুষ	XWI0522698 ফটো উপলব্ধ	317 নাম : জ্যোৎস্না মুদি স্বামীর নাম: হেমন্ত মুদি বাড়ির নং : n0085 বয়স : 26 লিঙ্গ : মহিলা	XWI1990118 ফটো উপলব্ধ
318 নাম : ভোলানাথ মুদি পিতার নাম: শ্রীপতি মুদি বাড়ির নং : n0085 বয়স : 41 লিঙ্গ : পুরুষ	BYG2418309 ফটো উপলব্ধ	319 নাম : গোলানী মুদি স্বামীর নাম: ভোলানাথ মুদি বাড়ির নং : n0085 বয়স : 35 লিঙ্গ : মহিলা	XWI1093624 ফটো উপলব্ধ	320 নাম : রঘুনাথ মুদি পিতার নাম: শ্রীপতি মুদি বাড়ির নং : n0085 বয়স : 38 লিঙ্গ : পুরুষ	XWI0522730 ফটো উপলব্ধ

321 নাম : বাসন্তী হাঁসদা স্বামীর নাম: বিধান চন্দ্র হাঁসদা বাড়ির নং : n0085 বয়স : 35 লিঙ্গ : মহিলা	XWI1093988 ফটো উপলব্ধ	322 নাম : মিনতী মুদি স্বামীর নাম: তুলসী মুদি বাড়ির নং : n0085 বয়স : 34 লিঙ্গ : মহিলা	XWI1380641 ফটো উপলব্ধ	323 নাম : হেমন্ত মুদি পিতার নাম: মধুসূদন মুদি বাড়ির নং : n0085 বয়স : 32 লিঙ্গ : পুরুষ	XWI1285808 ফটো উপলব্ধ
324 নাম : সন্তোষ মুদি পিতার নাম: সন্তোষ মুদি বাড়ির নং : n0095 বয়স : 61 লিঙ্গ : পুরুষ	XWI1207455 ফটো উপলব্ধ	325 নাম : মাধুরী মুদি স্বামীর নাম: সন্তোষ মুদি বাড়ির নং : n0095 বয়স : 56 লিঙ্গ : মহিলা	XWI1094010 ফটো উপলব্ধ	326 নাম : সিন্ধেশ্বর মুদি পিতার নাম: সন্তোষ মুদি বাড়ির নং : n0095 বয়স : 36 লিঙ্গ : পুরুষ	XWI1093996 ফটো উপলব্ধ
327 নাম : মিখলেশ মুদি পিতার নাম: সন্তোষ মুদি বাড়ির নং : n0095 বয়স : 35 লিঙ্গ : পুরুষ	XWI1093889 ফটো উপলব্ধ	328 নাম : তপন মাঝি পিতার নাম: বাসুদেব মাঝি বাড়ির নং : n0095 বয়স : 35 লিঙ্গ : পুরুষ	XWI1522911 ফটো উপলব্ধ	329 নাম : সম্পদ মুদি পিতার নাম: মঙ্গল মুদি বাড়ির নং : n0081 বয়স : 63 লিঙ্গ : পুরুষ	BYG1384478 ফটো উপলব্ধ
330 নাম : নিরঞ্জন মুন্সু পিতার নাম: শ্রীরাম মুন্সু বাড়ির নং : n0058 বয়স : 61 লিঙ্গ : পুরুষ	BYG2418341 ফটো উপলব্ধ	331 নাম : মঞ্জু মুন্সু স্বামীর নাম: নিরঞ্জন মুন্সু বাড়ির নং : n0058 বয়স : 57 লিঙ্গ : মহিলা	BYG2418358 ফটো উপলব্ধ	332 নাম : কালিপদ মাঝি পিতার নাম: শ্রীরাম মাঝি বাড়ির নং : n0058 বয়স : 51 লিঙ্গ : পুরুষ	BYG2418366 ফটো উপলব্ধ
333 নাম : মনোরঞ্জন মাঝি পিতার নাম: শ্রীরাম মাঝি বাড়ির নং : n0058 বয়স : 45 লিঙ্গ : পুরুষ	BYG2687606 ফটো উপলব্ধ	334 নাম : ভক্তি মাঝি স্বামীর নাম: ধরম মাঝি বাড়ির নং : n0058 বয়স : 73 লিঙ্গ : মহিলা	BYG2418382 ফটো উপলব্ধ	335 নাম : নেপুলা মর্মু পিতার নাম: শ্রীরাম মর্মু বাড়ির নং : n0058 বয়স : 52 লিঙ্গ : পুরুষ	BYG2418416 ফটো উপলব্ধ
336 নাম : মালতী মাঝি স্বামীর নাম: কালি পদ মাঝি বাড়ির নং : n0058 বয়স : 47 লিঙ্গ : মহিলা	BYG2418390 ফটো উপলব্ধ	337 নাম : বুনুরানী মাঝি স্বামীর নাম: মনোরঞ্জন মাঝি বাড়ির নং : n0058 বয়স : 44 লিঙ্গ : মহিলা	BYG2418408 ফটো উপলব্ধ	338 নাম : রাহুল মাঝি পিতার নাম: সন্তোষ মাঝি বাড়ির নং : এন0028 বয়স : 23 লিঙ্গ : পুরুষ	XWI2041648 ফটো উপলব্ধ
339 নাম : রাজু মাঝি পিতার নাম: শিশির মাঝি বাড়ির নং : বেচাবণী বয়স : 25 লিঙ্গ : পুরুষ	XWI1874734 ফটো উপলব্ধ	340 নাম : সুখদেব মাঝী পিতার নাম: নবকুমার মাঝী বাড়ির নং : n0043 বয়স : 38 লিঙ্গ : পুরুষ	BYG2792042 ফটো উপলব্ধ	341 নাম : নির্মল মাঝি পিতার নাম: বরু মাঝি বাড়ির নং : n0062 বয়স : 63 লিঙ্গ : পুরুষ	XWI1945096 ফটো উপলব্ধ
342 নাম : সুধা মাঝী স্বামীর নাম: জলধর হাঁসদা বাড়ির নং : n0063 বয়স : 61 লিঙ্গ : মহিলা	XWI1946086 ফটো উপলব্ধ	343 নাম : যশোদা মাঝি স্বামীর নাম: নির্মল মাঝি বাড়ির নং : n0062 বয়স : 56 লিঙ্গ : মহিলা	XWI1945062 ফটো উপলব্ধ	344 নাম : হিমালী মাঝি স্বামীর নাম: অনাথ মাঝি বাড়ির নং : n0022 বয়স : 47 লিঙ্গ : মহিলা	BYG2016194 ফটো উপলব্ধ
345 নাম : চপলা মাঝি অন্যান্য: মধু মাঝি বাড়ির নং : n0022 বয়স : 49 লিঙ্গ : মহিলা	BYG2418549 ফটো উপলব্ধ	346 নাম : উত্তম কুমার মাঝি পিতার নাম: অনাথ মাঝি বাড়ির নং : n0022 বয়স : 34 লিঙ্গ : পুরুষ	XWI1490291 ফটো উপলব্ধ	347 নাম : খোকন মাঝি পিতার নাম: বলরাম মাঝি বাড়ির নং : n0063 বয়স : 42 লিঙ্গ : পুরুষ	BYG2418697 ফটো উপলব্ধ
348 নাম : দীপক মাঝি পিতার নাম: জলধর মাঝি বাড়ির নং : n0063 বয়স : 39 লিঙ্গ : পুরুষ	XWI1522960 ফটো উপলব্ধ	349 নাম : প্রদীপ কুমার মাঝি পিতার নাম: জলধর মাঝি বাড়ির নং : n0063 বয়স : 35 লিঙ্গ : পুরুষ	XWI0523027 ফটো উপলব্ধ	350 নাম : সুধীরা মাঝি স্বামীর নাম: বদন মাঝি বাড়ির নং : n0036 বয়স : 60 লিঙ্গ : মহিলা	XWI1945310 ফটো উপলব্ধ

351 নাম : অক্ষর মাঝি পিতার নাম: নরু মাঝি বাড়ির নং : n0038 বয়স : 61 লিঙ্গ : পুরুষ	BYG0740290 ফটো উপলব্ধ	352 নাম : মালতী মাঝি স্বামীর নাম: অক্ষর মাঝি বাড়ির নং : n0038 বয়স : 53 লিঙ্গ : মহিলা	XWI1945120 ফটো উপলব্ধ	353 নাম : রমা মাঝি পিতার নাম: নির্মল মাঝি বাড়ির নং : এন0062 বয়স : 24 লিঙ্গ : মহিলা	XWI2294080 ফটো উপলব্ধ
354 নাম : চণ্ডী চরণ মাঝি পিতার নাম: উপেন্দ্রনাথ মাঝি বাড়ির নং : n0047 বয়স : 61 লিঙ্গ : পুরুষ	BYG2687705 ফটো উপলব্ধ	355 নাম : মথুর মাঝি পিতার নাম: উপেন্দ্র মাঝি বাড়ির নং : n0047 বয়স : 50 লিঙ্গ : পুরুষ	XWI1945203 ফটো উপলব্ধ	356 নাম : তপন কুমার মাঝি পিতার নাম: উপেন্দ্র নাথ মাঝি বাড়ির নং : বেচাবণী বয়স : 48 লিঙ্গ : পুরুষ	XWI1571876 ফটো উপলব্ধ
357 নাম : কর্পূরা মাঝি স্বামীর নাম: নারায়ণ চন্দ্র মাঝি বাড়ির নং : n0049 বয়স : 71 লিঙ্গ : মহিলা	WB/34/234/450134 ফটো উপলব্ধ	358 নাম : পূর্ণচন্দ্র মাঝি পিতার নাম: নারায়ণ চন্দ্র মাঝি বাড়ির নং : n0049 বয়স : 61 লিঙ্গ : পুরুষ	BYG1383512 ফটো উপলব্ধ	359 নাম : মালতী মাঝি স্বামীর নাম: পূর্ণচন্দ্র মাঝি বাড়ির নং : n0049 বয়স : 56 লিঙ্গ : মহিলা	BYG1383520 ফটো উপলব্ধ
360 নাম : সতীশ মাঝি পিতার নাম: রাশবিহারী মাঝি বাড়ির নং : n0049 বয়স : 76 লিঙ্গ : পুরুষ	XWI1945278 ফটো উপলব্ধ	361 নাম : সুবিতা মাঝি স্বামীর নাম: সতীশ মাঝি বাড়ির নং : n0049 বয়স : 70 লিঙ্গ : মহিলা	XWI1945260 ফটো উপলব্ধ	362 নাম : শিবানী মাঝি স্বামীর নাম: গণেশ মাঝি বাড়ির নং : n0049 বয়স : 49 লিঙ্গ : মহিলা	BYG2418846 ফটো উপলব্ধ
363 নাম : শম্ভু মাঝি পিতার নাম: সতীশ মাঝি বাড়ির নং : n0049 বয়স : 48 লিঙ্গ : পুরুষ	BYG2418879 ফটো উপলব্ধ	364 নাম : নিয়তী মাঝি স্বামীর নাম: শম্ভু মাঝি বাড়ির নং : n0049 বয়স : 45 লিঙ্গ : মহিলা	BYG2418887 ফটো উপলব্ধ	365 নাম : ঠাকুরমনি হেমব্রম স্বামীর নাম: শম্ভুনাথ হেমব্রম বাড়ির নং : লেক্রাখাংড়া বয়স : 38 লিঙ্গ : মহিলা	BYG2418853 ফটো উপলব্ধ
366 নাম : অলকা মাঝি স্বামীর নাম: তারাপদ হাঁসদা বাড়ির নং : n0049 বয়স : 37 লিঙ্গ : মহিলা	BYG2531812 ফটো উপলব্ধ	367 নাম : রতন মাঝি পিতার নাম: পূর্ণচন্দ্র মাঝি বাড়ির নং : n0049 বয়স : 34 লিঙ্গ : পুরুষ	XWI1207687 ফটো উপলব্ধ	368 নাম : সাদরী হেম্রম স্বামীর নাম: গুরুমনি হেম্রম বাড়ির নং : n0049 বয়স : 31 লিঙ্গ : মহিলা	XWI1522937 ফটো উপলব্ধ
369 নাম : মালা মাঝি স্বামীর নাম: কালিপদ মাঝি বাড়ির নং : n0049 বয়স : 29 লিঙ্গ : মহিলা	XWI1571868 ফটো উপলব্ধ	370 নাম : আহ্লাদী মুম্মু স্বামীর নাম: নাদু মুম্মু বাড়ির নং : n0066 বয়স : 54 লিঙ্গ : মহিলা	WB/34/234/450112 ফটো উপলব্ধ	371 নাম : চারু মাঝি স্বামীর নাম: অনিল মাঝি বাড়ির নং : n0066 বয়স : 40 লিঙ্গ : মহিলা	BYG2531804 ফটো উপলব্ধ
372 নাম : শুকদেব মাঝি পিতার নাম: অনিল মাঝি বাড়ির নং : n0066 বয়স : 36 লিঙ্গ : পুরুষ	BYG2792091 ফটো উপলব্ধ	373 নাম : কালমনি মাঝি স্বামীর নাম: চারু মাঝি বাড়ির নং : n0066 বয়স : 39 লিঙ্গ : মহিলা	XWI1093558 ফটো উপলব্ধ	374 নাম : বনমালী মাঝি পিতার নাম: অনিল মাঝি বাড়ির নং : n0066 বয়স : 31 লিঙ্গ : পুরুষ	XWI1522986 ফটো উপলব্ধ
375 নাম : নেবু মাঝি স্বামীর নাম: মারোয়ারী মাঝি বাড়ির নং : 055 বয়স : 71 লিঙ্গ : মহিলা	BYG0739839 ফটো উপলব্ধ	376 নাম : প্রশান্ত মাঝি পিতার নাম: মারোয়ারী মাঝি বাড়ির নং : n0067 বয়স : 50 লিঙ্গ : পুরুষ	XWI1945195 ফটো উপলব্ধ	377 নাম : নিয়তী মাঝি স্বামীর নাম: প্রশান্ত মাঝি বাড়ির নং : n0067 বয়স : 42 লিঙ্গ : মহিলা	BYG2418424 ফটো উপলব্ধ
378 নাম : পানু মাঝি স্বামীর নাম: বৈরাগী মাঝি বাড়ির নং : n0068 বয়স : 77 লিঙ্গ : মহিলা	XWI1945237 ফটো উপলব্ধ	379 নাম : ফটিক চন্দ্র মাঝি পিতার নাম: বৈরাগী মাঝি বাড়ির নং : বেধাবনী বয়স : 42 লিঙ্গ : মহিলা	BYG2418432 ফটো উপলব্ধ	380 নাম : সন্তোষ মাঝি পিতার নাম: বৈরাগী মাঝি বাড়ির নং : n0068 বয়স : 65 লিঙ্গ : পুরুষ	XWI1945609 ফটো উপলব্ধ

381 নাম : লেদী মাঝি অন্যান্য: সন্তোষ মাঝি বাড়ির নং : n0068 বয়স : 50 লিঙ্গ : মহিলা	XWI1946235 ফটো উপলব্ধ	382 নাম : সরস্বতী মাঝি স্বামীর নাম : স্বর্গচন্দ্র মাঝি বাড়ির নং : n0068 বয়স : 41 লিঙ্গ : মহিলা	XWI0522870 ফটো উপলব্ধ	383 নাম : মতিলাল মাঝি পিতার নাম: নরান মাঝি বাড়ির নং : n0037 বয়স : 50 লিঙ্গ : পুরুষ	BYG2687762 ফটো উপলব্ধ
384 নাম : আশালতা মাঝি স্বামীর নাম: মতিলাল মাঝি বাড়ির নং : n0037 বয়স : 38 লিঙ্গ : মহিলা	XWI1093582 ফটো উপলব্ধ	385 নাম : প্রমিলা মাঝি স্বামীর নাম: বিমল মাঝি বাড়ির নং : n0046 বয়স : 57 লিঙ্গ : মহিলা	BYG1400027 ফটো উপলব্ধ	386 নাম : ত্রিপুরা মাঝি পিতার নাম: হরিপদ মাঝি বাড়ির নং : n0046 বয়স : 62 লিঙ্গ : পুরুষ	BYG1383272 ফটো উপলব্ধ
387 নাম : শিশির মাঝি পিতার নাম: হরিপদ মাঝি বাড়ির নং : বেঞ্চাবনী বয়স : 60 লিঙ্গ : পুরুষ	XWI1945146 ফটো উপলব্ধ	388 নাম : স্বপন কুমার মাঝি পিতার নাম: শিশির মাঝি বাড়ির নং : বেঞ্চাবনী বয়স : 31 লিঙ্গ : পুরুষ	XWI1380682 ফটো উপলব্ধ	389 নাম : মিতু মাঝি স্বামীর নাম: ত্রিপুরা মাঝি বাড়ির নং : n0046 বয়স : 42 লিঙ্গ : মহিলা	BYG2422046 ফটো উপলব্ধ
390 নাম : মৃনাল মাঝি পিতার নাম: বিমল মাঝি বাড়ির নং : n0046 বয়স : 34 লিঙ্গ : পুরুষ	XWI1093699 ফটো উপলব্ধ	391 নাম : শীলাবতী মাঝি স্বামীর নাম: মৃগাল মাঝি বাড়ির নং : n0046 বয়স : 33 লিঙ্গ : মহিলা	XWI1285873 ফটো উপলব্ধ	392 নাম : সুমিত্রা মাঝি স্বামীর নাম: মৃত্যুঞ্জয় মাঝি বাড়ির নং : n0051 বয়স : 51 লিঙ্গ : মহিলা	XWI1945187 ফটো উপলব্ধ
393 নাম : মৃত্যুঞ্জয় মাঝি পিতার নাম: পাঁড় মাঝি বাড়ির নং : n0051 বয়স : 55 লিঙ্গ : পুরুষ	XWI1945591 ফটো উপলব্ধ	394 নাম : চন্দ্রধর মাঝি পিতার নাম: সতীশ মাঝি বাড়ির নং : n0050 বয়স : 31 লিঙ্গ : পুরুষ	XWI1380674 ফটো উপলব্ধ	395 নাম : বিদ্যাদেব মান্ডি পিতার নাম: সতীশ চন্দ্র মান্ডি বাড়ির নং : n0050 বয়স : 38 লিঙ্গ : পুরুষ	BYG2792067 ফটো উপলব্ধ
396 নাম : তুলসী হাঁসদা পিতার নাম: নগেশ্বর হাঁসদা বাড়ির নং : n0045 বয়স : 35 লিঙ্গ : মহিলা	XWI1093574 ফটো উপলব্ধ	397 নাম : লক্ষ্মী মাঝি স্বামীর নাম: গুরুপদ মাঝি বাড়ির নং : n0045 বয়স : 42 লিঙ্গ : মহিলা	XWI0521682 ফটো উপলব্ধ	398 নাম : অবিনাশ মাঝি পিতার নাম: রজনী মাঝি বাড়ির নং : n0045 বয়স : 86 লিঙ্গ : পুরুষ	XWI1945625 ফটো উপলব্ধ
399 নাম : ইন্দ্রা মাঝি স্বামীর নাম: ধরনী মাঝি বাড়ির নং : n0044 বয়স : 53 লিঙ্গ : মহিলা	XWI1945211 ফটো উপলব্ধ	400 নাম : নিমু মাঝি স্বামীর নাম: চৈতন মাঝি বাড়ির নং : n0044 বয়স : 56 লিঙ্গ : মহিলা	BYG2417822 ফটো উপলব্ধ	401 নাম : চৈতন মাঝি পিতার নাম: খাঁদ মাঝি বাড়ির নং : n0044 বয়স : 62 লিঙ্গ : পুরুষ	BYG2417814 ফটো উপলব্ধ
402 নাম : নুপেন মায়ের নাম: প্যারী মান্ডি বাড়ির নং : n0043 বয়স : 37 লিঙ্গ : পুরুষ	BYG2792059 ফটো উপলব্ধ	403 নাম : দীপক মাঝি পিতার নাম: অজিত মাঝি বাড়ির নং : n0043 বয়স : 53 লিঙ্গ : পুরুষ	BYG2417764 ফটো উপলব্ধ	404 নাম : পিয়ারি মাঝি স্বামীর নাম: নবকুমার মান্ডী বাড়ির নং : n0043 বয়স : 64 লিঙ্গ : মহিলা	XWI1945617 ফটো উপলব্ধ
405 নাম : দুললী মাঝি স্বামীর নাম: অজিত মাঝি বাড়ির নং : n0043 বয়স : 71 লিঙ্গ : মহিলা	XWI1945344 ফটো উপলব্ধ	406 নাম : অন্নপূর্ণা মাঝি স্বামীর নাম: বিরু মাঝি বাড়ির নং : n0089 বয়স : 51 লিঙ্গ : মহিলা	XWI1093814 ফটো উপলব্ধ	407 নাম : সুষ্টিধর মাঝি পিতার নাম: বদন মাঝি বাড়ির নং : n0069 বয়স : 37 লিঙ্গ : পুরুষ	BYG2792034 ফটো উপলব্ধ
408 নাম : গীতা মাঝি স্বামীর নাম: অজিত মাঝি বাড়ির নং : n0069 বয়স : 59 লিঙ্গ : মহিলা	BYG2417731 ফটো উপলব্ধ	409 নাম : বদন মাঝি পিতার নাম: হিতু মাঝি বাড়ির নং : n0069 বয়স : 59 লিঙ্গ : পুরুষ	BYG2687465 ফটো উপলব্ধ	410 নাম : রাজেশ মাঝি পিতার নাম: জিতেন মাঝি বাড়ির নং : n0065 বয়স : 29 লিঙ্গ : পুরুষ	XWI1571819 ফটো উপলব্ধ

411 নাম : অশোক মাঝি পিতার নাম: জিতেন মাঝি বাড়ির নং : n0065 বয়স : 35 লিঙ্গ : পুরুষ	XWI1093673 ফটো উপলব্ধ	412 নাম : জিতেন মাঝি পিতার নাম: শ্রীপতি মাঝি বাড়ির নং : n0065 বয়স : 56 লিঙ্গ : পুরুষ	WB/34/234/450141 ফটো উপলব্ধ	413 নাম : সুজি মাঝি স্বামীর নাম: নিমাই মাঝি বাড়ির নং : n0061 বয়স : 51 লিঙ্গ : মহিলা	XWI1945104 ফটো উপলব্ধ
414 নাম : বিনোদ মাঝি পিতার নাম: নিমাই মাঝি বাড়ির নং : বেঞ্চাবনী বয়স : 32 লিঙ্গ : পুরুষ	XWI1311117 ফটো উপলব্ধ	415 নাম : নিমাই মাঝি পিতার নাম: মহকম মাঝি বাড়ির নং : বেঞ্চাবনী বয়স : 61 লিঙ্গ : পুরুষ	XWI2411866 ফটো উপলব্ধ	416 নাম : হিমাংশু মাঝি পিতার নাম: শংকর মাঝি বাড়ির নং : n0059 বয়স : 34 লিঙ্গ : পুরুষ	XWI1207679 ফটো উপলব্ধ
417 নাম : নিখিল মাঝি পিতার নাম: শঙ্কর মাঝি বাড়ির নং : n0059 বয়স : 38 লিঙ্গ : পুরুষ	XWI1093970 ফটো উপলব্ধ	418 নাম : ননীগোপাল মাঝি পিতার নাম: শঙ্কর মাঝি বাড়ির নং : n0059 বয়স : 39 লিঙ্গ : পুরুষ	BYG2792075 ফটো উপলব্ধ	419 নাম : মনজুড়া মাঝি স্বামীর নাম: শঙ্কর মাঝি বাড়ির নং : n0059 বয়স : 63 লিঙ্গ : মহিলা	WB/34/234/450278 ফটো উপলব্ধ
420 নাম : শঙ্কর মাঝি পিতার নাম: লুধু মাঝি বাড়ির নং : n0059 বয়স : 70 লিঙ্গ : পুরুষ	XWI2422046 ফটো উপলব্ধ	421 নাম : সুকদেব মাঝি পিতার নাম: নিমাই মাঝি বাড়ির নং : n0061 বয়স : 28 লিঙ্গ : পুরুষ	XWI1675834 ফটো উপলব্ধ	422 নাম : মুনু মাঝি স্বামীর নাম: বৃধু মাঝি বাড়ির নং : n0066 বয়স : 81 লিঙ্গ : মহিলা	BYG2418325 ফটো উপলব্ধ
423 নাম : গোপাল মাঝি পিতার নাম: বৃধু মাঝি বাড়ির নং : n0066 বয়স : 56 লিঙ্গ : পুরুষ	XWI1945567 ফটো উপলব্ধ	424 নাম : বিলু মাঝি স্বামীর নাম: গোপাল মাঝি বাড়ির নং : n0066 বয়স : 51 লিঙ্গ : মহিলা	XWI1945559 ফটো উপলব্ধ	425 নাম : লুলী মাঝি স্বামীর নাম: অনিল মাঝি বাড়ির নং : n0066 বয়স : 60 লিঙ্গ : মহিলা	XWI1945161 ফটো উপলব্ধ
426 নাম : ধরনি মাঝি পিতার নাম: খাঁদু মাঝি বাড়ির নং : বেঞ্চাবনী বয়স : 57 লিঙ্গ : পুরুষ	XWI1945229 ফটো উপলব্ধ	427 নাম : তাপস কুমার মাঝি পিতার নাম: চৈতন মাঝি বাড়ির নং : বেঞ্চাবনী বয়স : 35 লিঙ্গ : পুরুষ	XWI0843318 ফটো উপলব্ধ	428 নাম : সুধীর মাঝি পিতার নাম: পাঁড়ু মাঝি বাড়ির নং : বেঞ্চাবনী বয়স : 50 লিঙ্গ : পুরুষ	XWI1946110 ফটো উপলব্ধ
429 নাম : তুলসী মাঝি স্বামীর নাম: চন্দীচরণ মাঝি বাড়ির নং : বেঞ্চাবনী বয়স : 42 লিঙ্গ : মহিলা	BYG2418960 ফটো উপলব্ধ	430 নাম : চম্পা মাঝি স্বামীর নাম: সুধীর মাঝি বাড়ির নং : বেঞ্চাবনী বয়স : 41 লিঙ্গ : মহিলা	BYG2417806 ফটো উপলব্ধ	431 নাম : কালি পদ মাঝি পিতার নাম: জটিল মাঝি বাড়ির নং : বেঞ্চাবনী বয়স : 41 লিঙ্গ : পুরুষ	BYG2531820 ফটো উপলব্ধ
432 নাম : বিমল মাঝি পিতার নাম: হরীপদ মাঝি বাড়ির নং : বেঞ্চাবনী বয়স : 64 লিঙ্গ : পুরুষ	BYG1400050 ফটো উপলব্ধ	433 নাম : জটিল মাঝি পিতার নাম: রাশবিহারী মাঝি বাড়ির নং : বেঞ্চাবনী বয়স : 73 লিঙ্গ : পুরুষ	XWI1945807 ফটো উপলব্ধ	434 নাম : সুভদ্রা মাঝি স্বামীর নাম: জিতেন মাঝি বাড়ির নং : বেঞ্চাবনী বয়স : 45 লিঙ্গ : মহিলা	BYG0740134 ফটো উপলব্ধ
435 নাম : মুনু মাঝি স্বামীর নাম: শিশির মাঝি বাড়ির নং : বেঞ্চাবনী বয়স : 58 লিঙ্গ : মহিলা	XWI1945138 ফটো উপলব্ধ	436 নাম : কবিতা মাঝি স্বামীর নাম: স্বপন কুমার মাঝি বাড়ির নং : বেঞ্চাবনী বয়স : 27 লিঙ্গ : মহিলা	XWI1850932 ফটো উপলব্ধ	437 নাম : সমীর মাঝি স্বামীর নাম: চপলা মাঝি বাড়ির নং : এন0022 বয়স : 26 লিঙ্গ : পুরুষ	XWI1850924 ফটো উপলব্ধ
438 নাম : মিঠু মাঝি পিতার নাম: গনেশ মাঝি বাড়ির নং : এন0049 বয়স : 30 লিঙ্গ : মহিলা	XWI1850999 ফটো উপলব্ধ	439 নাম : শম্বরী মান্দি স্বামীর নাম: সীতারাম মান্দি বাড়ির নং : এন0087 বয়স : 36 লিঙ্গ : মহিলা	XWI1093962 ফটো উপলব্ধ	440 নাম : মমতা মাঝি স্বামীর নাম: ভবতারন মাঝি বাড়ির নং : এন0022 বয়স : 47 লিঙ্গ : মহিলা	BYG1384577 ফটো উপলব্ধ

441 নাম : নিয়তী হাঁসদা পিতার নাম: নাড় হাঁসদা বাড়ির নং : n0052 বয়স : 69 লিঙ্গ : মহিলা	BYG2417749 ফটো উপলব্ধ	442 নাম : পেঁড়ি মাঝি স্বামীর নাম: বাবুলাল মাঝি বাড়ির নং : n0052 বয়স : 61 লিঙ্গ : মহিলা	XWI1946243 ফটো উপলব্ধ	443 নাম : পদন মান্ডী স্বামীর নাম: নাড় মান্ডী বাড়ির নং : n0052 বয়স : 91 লিঙ্গ : মহিলা	WB/34/234/450200 ফটো উপলব্ধ
444 নাম : মেদলা মাঝি স্বামীর নাম: পানুদেব মাঝি বাড়ির নং : বেচাবণী বয়স : 58 লিঙ্গ : মহিলা	BYG1404466 ফটো উপলব্ধ	445 নাম : পানুদেব মাঝি পিতার নাম: ভুতু মাঝি বাড়ির নং : বেচাবণী বয়স : 67 লিঙ্গ : পুরুষ	XWI1945575 ফটো উপলব্ধ	446 নাম : ভবতারণ মাঝি পিতার নাম: নাড় মাঝি বাড়ির নং : এন00 বয়স : 56 লিঙ্গ : পুরুষ	BYG1384585 ফটো উপলব্ধ
447 নাম : স্বরূপ মহতো পিতার নাম: অবিনাশ মাহাত বাড়ির নং : n0029 বয়স : 48 লিঙ্গ : পুরুষ	BYG2015626 ফটো উপলব্ধ	448 নাম : রাকেশ মাহাত পিতার নাম: সুনীল মাহাত বাড়ির নং : এন0041 বয়স : 25 লিঙ্গ : পুরুষ	XWI1850890 ফটো উপলব্ধ	449 নাম : বেলারানী মাহাত স্বামীর নাম: ভাস্কর মাহাত বাড়ির নং : নং040 বয়স : 33 লিঙ্গ : মহিলা	XWI1883065 ফটো উপলব্ধ
450 নাম : ভাস্কর মাহাত পিতার নাম: সদানন্দ মাহাত বাড়ির নং : n0040 বয়স : 36 লিঙ্গ : পুরুষ	XWI0522482 ফটো উপলব্ধ	451 নাম : পবিতা মাহাত স্বামীর নাম: বিজয় মাহাত বাড়ির নং : এন0072 বয়স : 27 লিঙ্গ : মহিলা	XWI1850858 ফটো উপলব্ধ	452 নাম : শেফালি মাহাত স্বামীর নাম: বলভদ্র মাহাত বাড়ির নং : n0041 বয়স : 57 লিঙ্গ : মহিলা	XWI1945435 ফটো উপলব্ধ
453 নাম : বিনতা মাহাত স্বামীর নাম: প্রশান্ত মাহাত বাড়ির নং : n0040 বয়স : 37 লিঙ্গ : মহিলা	XWI1380633 ফটো উপলব্ধ	454 নাম : মেজাপী মাহাত স্বামীর নাম: অজিত মাহাত বাড়ির নং : n0033 বয়স : 56 লিঙ্গ : মহিলা	XWI2017614 ফটো উপলব্ধ	455 নাম : উপাশি মাহাত স্বামীর নাম: সুনিল মাহাত বাড়ির নং : n0041 বয়স : 52 লিঙ্গ : মহিলা	BYG2417913 ফটো উপলব্ধ
456 নাম : নকুল মাহাত পিতার নাম: রাজেন্দ্র মাহাত বাড়ির নং : n0042 বয়স : 71 লিঙ্গ : পুরুষ	XWI1946946 ফটো উপলব্ধ	457 নাম : আদরী মাহাত স্বামীর নাম: নকুল মাহাত বাড়ির নং : n0042 বয়স : 66 লিঙ্গ : মহিলা	XWI1947118 ফটো উপলব্ধ	458 নাম : দীনবন্ধু মাহাত পিতার নাম: নকুল মাহাত বাড়ির নং : n0042 বয়স : 48 লিঙ্গ : পুরুষ	BYG2687507 ফটো উপলব্ধ
459 নাম : নেপালী মাহাত স্বামীর নাম: দীনবন্ধু মাহাত বাড়ির নং : n0042 বয়স : 43 লিঙ্গ : মহিলা	BYG2687515 ফটো উপলব্ধ	460 নাম : আলোক কুমার মাহাত পিতার নাম: নকুল চন্দ্র মাহাত বাড়ির নং : n0042 বয়স : 49 লিঙ্গ : পুরুষ	BYG1384460 ফটো উপলব্ধ	461 নাম : পূর্ণিমা মাহাত স্বামীর নাম: আলোক কুমার মাহাত মাহাত বাড়ির নং : এন0042 বয়স : 29 লিঙ্গ : মহিলা	XWI1571843 ফটো উপলব্ধ
462 নাম : কম্পনা মাহাত স্বামীর নাম: ঈশান মাহাত বাড়ির নং : n0054 বয়স : 61 লিঙ্গ : মহিলা	WB/34/234/450235 ফটো উপলব্ধ	463 নাম : বিনয় মাহাত পিতার নাম: ঈশান মাহাত বাড়ির নং : n0054 বয়স : 37 লিঙ্গ : পুরুষ	BYG2751378 ফটো উপলব্ধ	464 নাম : পূর্ণিমা মাহাত স্বামীর নাম: বিনয় মাহাত বাড়ির নং : n0054 বয়স : 37 লিঙ্গ : মহিলা	XWI1207646 ফটো উপলব্ধ
465 নাম : নিরঞ্জন মাহাত পিতার নাম: লক্ষু মাহাত বাড়ির নং : n0054 বয়স : 61 লিঙ্গ : পুরুষ	WB/34/234/450212 ফটো উপলব্ধ	466 নাম : অম্বিকা মাহাত স্বামীর নাম: নিরঞ্জন মাহাত বাড়ির নং : n0054 বয়স : 56 লিঙ্গ : মহিলা	WB/34/234/450213 ফটো উপলব্ধ	467 নাম : শশধর মাহাত পিতার নাম: লখু মাহাত বাড়ির নং : n0054 বয়স : 56 লিঙ্গ : পুরুষ	WB/34/234/450211 ফটো উপলব্ধ
468 নাম : আখিরা মাহাত স্বামীর নাম: শশধর মাহাত বাড়ির নং : n0054 বয়স : 51 লিঙ্গ : মহিলা	WB/34/234/450214 ফটো উপলব্ধ	469 নাম : বাপী মাহাত পিতার নাম: বঙ্কিমচন্দ্র মাহাত বাড়ির নং : n0054 বয়স : 47 লিঙ্গ : পুরুষ	BYG2418028 ফটো উপলব্ধ	470 নাম : তপনদেব মাহাত পিতার নাম: বঙ্কিমচন্দ্র মাহাত বাড়ির নং : n0054 বয়স : 46 লিঙ্গ : পুরুষ	BYG2015691 ফটো উপলব্ধ

471	BYG2015709	ফটো উপলব্ধ	472	BYG2751360	ফটো উপলব্ধ	473	XWI1093707	ফটো উপলব্ধ
নাম : নন্দিতা মাহাত পিতার নাম: বঙ্কিমচন্দ্র মাহাত বাড়ির নং : n0054 বয়স : 43 লিঙ্গ : মহিলা			নাম : সঞ্জয় মাহাত পিতার নাম: ভুবন মাহাত বাড়ির নং : n0054 বয়স : 38 লিঙ্গ : পুরুষ			নাম : পার্বতী মাহাত স্বামীর নাম: সঞ্জয় মাহাত বাড়ির নং : n0054 বয়স : 35 লিঙ্গ : মহিলা		
474	WB/34/234/450218	ফটো উপলব্ধ	475	WB/34/234/450174	ফটো উপলব্ধ	476	BYG2418044	ফটো উপলব্ধ
নাম : তুষ্ট মাহাত স্বামীর নাম: জগন্নাথ মাহাত বাড়ির নং : n0055 বয়স : 76 লিঙ্গ : মহিলা			নাম : মডি়রাম মাহাত পিতার নাম: জগন্নাথ মাহাত বাড়ির নং : n0055 বয়স : 54 লিঙ্গ : পুরুষ			নাম : শেফালী মাহাত স্বামীর নাম: মডি়রাম মাহাত বাড়ির নং : n0055 বয়স : 42 লিঙ্গ : মহিলা		
477	BYG2751386	ফটো উপলব্ধ	478	XWI1093822	ফটো উপলব্ধ	479	BYG2418051	ফটো উপলব্ধ
নাম : সৃষ্টিধর মাহাত পিতার নাম: জগন্নাথ মাহাত বাড়ির নং : n0055 বয়স : 37 লিঙ্গ : পুরুষ			নাম : টুসু মাহাত স্বামীর নাম: সৃষ্টিধর মাহাত বাড়ির নং : n0055 বয়স : 41 লিঙ্গ : মহিলা			নাম : শঙ্কর মাহাত পিতার নাম: শম্ভু মাহাত বাড়ির নং : n0055 বয়স : 71 লিঙ্গ : পুরুষ		
480	BYG1383652	ফটো উপলব্ধ	481	WB/34/234/450120	ফটো উপলব্ধ	482	XWI0843326	ফটো উপলব্ধ
নাম : তুষ্ট মাহাত স্বামীর নাম: শঙ্কর মাহাত বাড়ির নং : n0055 বয়স : 61 লিঙ্গ : মহিলা			নাম : বিমলা মাহাত স্বামীর নাম: মাধব মাহাত বাড়ির নং : n0072 বয়স : 69 লিঙ্গ : মহিলা			নাম : গনেশ মাহাত পিতার নাম: মাধব মাহাত বাড়ির নং : n0072 বয়স : 40 লিঙ্গ : পুরুষ		
483	BYG2531788	ফটো উপলব্ধ	484	BYG1383264	ফটো উপলব্ধ	485	BYG2687572	ফটো উপলব্ধ
নাম : কল্পনা মাহাত স্বামীর নাম: গনেশ মাহাত বাড়ির নং : n0072 বয়স : 38 লিঙ্গ : মহিলা			নাম : কল্পনা মাহাত স্বামীর নাম: নিবারণ মাহাত বাড়ির নং : n0072 বয়স : 61 লিঙ্গ : মহিলা			নাম : পান্নালাল মাহাত পিতার নাম: ললিত মাহাত বাড়ির নং : n0072 বয়স : 61 লিঙ্গ : পুরুষ		
486	BYG2422020	ফটো উপলব্ধ	487	BYG2531796	ফটো উপলব্ধ	488	XWI1093723	ফটো উপলব্ধ
নাম : কার্তিক মাহাত পিতার নাম: পান্নালাল মাহাত বাড়ির নং : n0072 বয়স : 40 লিঙ্গ : পুরুষ			নাম : প্রতিমা মাহাত স্বামীর নাম: কার্তিক মাহাত বাড়ির নং : n0072 বয়স : 39 লিঙ্গ : মহিলা			নাম : বিজয় মাহাত পিতার নাম: পান্নালাল মাহাত বাড়ির নং : n0072 বয়স : 35 লিঙ্গ : পুরুষ		
489	XWI0522227	ফটো উপলব্ধ	490	BYG2418069	ফটো উপলব্ধ	491	BYG2418077	ফটো উপলব্ধ
নাম : জীতেন্দ্র নাথ মাহাত পিতার নাম: নিবারণ মাহাত বাড়ির নং : n0072 বয়স : 40 লিঙ্গ : পুরুষ			নাম : সহদেব মাহাত পিতার নাম: ত্রিলোচন মাহাত বাড়ির নং : n0074 বয়স : 57 লিঙ্গ : পুরুষ			নাম : ছুটন মাহাত স্বামীর নাম: সহদেব মাহাত বাড়ির নং : n0074 বয়স : 52 লিঙ্গ : মহিলা		
492	XWI1850882	ফটো উপলব্ধ	493	BYG0740159	ফটো উপলব্ধ	494	XWI1093772	ফটো উপলব্ধ
নাম : পঙ্কজ মাহাত পিতার নাম: বঙ্কবিহারী মাহাত বাড়ির নং : বেধগাবনী বয়স : 25 লিঙ্গ : পুরুষ			নাম : চুনুবালা মাঝি স্বামীর নাম: সাধুচরন মাঝি বাড়ির নং : n0064 বয়স : 65 লিঙ্গ : মহিলা			নাম : রাসুদেব মাঝি পিতার নাম: সাধু মাঝি বাড়ির নং : n0064 বয়স : 40 লিঙ্গ : পুরুষ		
495	XWI1093798	ফটো উপলব্ধ	496	XWI0522474	ফটো উপলব্ধ	497	XWI1207604	ফটো উপলব্ধ
নাম : কলাবতী মুদি স্বামীর নাম: দিলীপ মুদি বাড়ির নং : n0064 বয়স : 35 লিঙ্গ : মহিলা			নাম : প্রশান্ত মাহাত পিতার নাম: সুভাষ মাহাত বাড়ির নং : n0040 বয়স : 36 লিঙ্গ : পুরুষ			নাম : গীতাজ্জলী মাহাত স্বামীর নাম: শ্রীকান্ত মাহাত বাড়ির নং : n0040 বয়স : 38 লিঙ্গ : মহিলা		
498	XWI0522466	ফটো উপলব্ধ	499	WB/34/234/450038	ফটো উপলব্ধ	500	XWI1207703	ফটো উপলব্ধ
নাম : শ্রীকান্ত মাহাত পিতার নাম: সুভাষ মাহাত বাড়ির নং : n0040 বয়স : 38 লিঙ্গ : পুরুষ			নাম : সুভাষ মাহাত পিতার নাম: ধনঞ্জয় মাহাত বাড়ির নং : n0040 বয়স : 78 লিঙ্গ : পুরুষ			নাম : পদ্মাবতী মাহাত স্বামীর নাম: কিংকর মাহাত বাড়ির নং : n0039 বয়স : 45 লিঙ্গ : মহিলা		

501 নাম : রমনী মাহাত স্বামীর নাম: অর্জুন মাহাত বাড়ির নং : n0039 বয়স : 47 লিঙ্গ : মহিলা	BYG2418002 ফটো উপলব্ধ	502 নাম : সূতপা মাহাত স্বামীর নাম: তপনদেব মাহাত বাড়ির নং : n0032 বয়স : 35 লিঙ্গ : মহিলা	XWI1571884 ফটো উপলব্ধ	503 নাম : তাপস মাহাত পিতার নাম: অনাথ বন্ধু মাহাত বাড়ির নং : n0032 বয়স : 36 লিঙ্গ : পুরুষ	XWI1093590 ফটো উপলব্ধ
504 নাম : জ্যোৎস্না মাহাত স্বামীর নাম: করুণাময় মাহাত বাড়ির নং : n0032 বয়স : 51 লিঙ্গ : মহিলা	BYG2422004 ফটো উপলব্ধ	505 নাম : করুণাময় মাহাত পিতার নাম: বিহারী মাহাত বাড়ির নং : n0032 বয়স : 53 লিঙ্গ : পুরুষ	WB/34/234/450184 ফটো উপলব্ধ	506 নাম : গৌতম মাহাত পিতার নাম: অনাথ বন্ধু মাহাত বাড়ির নং : এন0032 বয়স : 39 লিঙ্গ : পুরুষ	XWI0522011 ফটো উপলব্ধ
507 নাম : গৌরীবালা মাহাত স্বামীর নাম: অনাথবন্ধু মাহাত বাড়ির নং : n0032 বয়স : 64 লিঙ্গ : মহিলা	WB/34/234/450243 ফটো উপলব্ধ	508 নাম : অনাথবন্ধু মাহাত পিতার নাম: বিহারী মাহাত বাড়ির নং : n0032 বয়স : 60 লিঙ্গ : পুরুষ	XWI1949544 ফটো উপলব্ধ	509 নাম : শান্তাময়ী মাহাত স্বামীর নাম: বঙ্কিমচন্দ্র মাহাত বাড়ির নং : n0032 বয়স : 69 লিঙ্গ : মহিলা	WB/34/234/450147 ফটো উপলব্ধ
510 নাম : বঙ্কিমচন্দ্র মাহাত পিতার নাম: বিহারী মাহাত বাড়ির নং : n0032 বয়স : 73 লিঙ্গ : পুরুষ	BYG2687499 ফটো উপলব্ধ	511 নাম : দীপক কুমার মাহাত পিতার নাম: শ্যামাপদ মাহাত বাড়ির নং : n0031 বয়স : 39 লিঙ্গ : পুরুষ	XWI0522268 ফটো উপলব্ধ	512 নাম : সুজাতা মাহাত স্বামীর নাম: দুর্গাদাস মাহাত বাড়ির নং : n0031 বয়স : 36 লিঙ্গ : মহিলা	XWI0522250 ফটো উপলব্ধ
513 নাম : দুর্গাদাস মাহাত পিতার নাম: শ্যামাপদ মাহাত বাড়ির নং : n0031 বয়স : 43 লিঙ্গ : পুরুষ	BYG2418036 ফটো উপলব্ধ	514 নাম : সবিতা মাহাত স্বামীর নাম: শ্যামাপদ মাহাত বাড়ির নং : n0031 বয়স : 65 লিঙ্গ : মহিলা	XWI1947134 ফটো উপলব্ধ	515 নাম : শ্যামপদ মাহাত পিতার নাম: গোবর্দ্ধন মাহাত বাড়ির নং : n0031 বয়স : 70 লিঙ্গ : পুরুষ	XWI1947381 ফটো উপলব্ধ
516 নাম : উমা মাহাত স্বামীর নাম: অশোক মাহাত বাড়ির নং : n0030 বয়স : 44 লিঙ্গ : মহিলা	BYG1462126 ফটো উপলব্ধ	517 নাম : অশোক কুমার মাহাত পিতার নাম: ফলারী মাহাত বাড়ির নং : n0030 বয়স : 45 লিঙ্গ : পুরুষ	BYG1384452 ফটো উপলব্ধ	518 নাম : পুতুল মাহাত স্বামীর নাম: ফলারী মাহাত বাড়ির নং : n0030 বয়স : 71 লিঙ্গ : মহিলা	WB/34/234/450148 ফটো উপলব্ধ
519 নাম : ফলারী মাহাত পিতার নাম: বাদল মাহাত বাড়ির নং : n0030 বয়স : 78 লিঙ্গ : পুরুষ	WB/34/234/450130 ফটো উপলব্ধ	520 নাম : ফুল কুমারী মাহাত স্বামীর নাম: স্বরূপ মাহাত বাড়ির নং : n0029 বয়স : 37 লিঙ্গ : মহিলা	XWI0522052 ফটো উপলব্ধ	521 নাম : অরুণ মাহাত স্বামীর নাম: পুটি মাহাত বাড়ির নং : n0029 বয়স : 39 লিঙ্গ : পুরুষ	XWI0522045 ফটো উপলব্ধ
522 নাম : বিকাশ মাহাত পিতার নাম: পূর্ণ মাহাত বাড়ির নং : n0027 বয়স : 35 লিঙ্গ : পুরুষ	XWI1093681 ফটো উপলব্ধ	523 নাম : জ্যোৎস্না মাহাত স্বামীর নাম: পূর্ণচন্দ্র মাহাত বাড়ির নং : n0027 বয়স : 54 লিঙ্গ : মহিলা	WB/34/234/450194 ফটো উপলব্ধ	524 নাম : পূর্ণচন্দ্র মাহাত পিতার নাম: দেব মাহাত বাড়ির নং : n0027 বয়স : 50 লিঙ্গ : পুরুষ	XWI1945690 ফটো উপলব্ধ
525 নাম : পারুল মাহাত স্বামীর নাম: মতিলাল মাহাত বাড়ির নং : n0026 বয়স : 45 লিঙ্গ : মহিলা	BYG2687580 ফটো উপলব্ধ	526 নাম : মতিলাল মাহাত পিতার নাম: ভূত মাহাত বাড়ির নং : n0026 বয়স : 50 লিঙ্গ : পুরুষ	WB/34/234/450335 ফটো উপলব্ধ	527 নাম : গায়িত্রী মাহাত স্বামীর নাম: হরতাল মাহাত বাড়ির নং : n0026 বয়স : 46 লিঙ্গ : মহিলা	BYG2015881 ফটো উপলব্ধ
528 নাম : হরতাল মাহাত পিতার নাম: ভূত মাহাত বাড়ির নং : n0026 বয়স : 54 লিঙ্গ : পুরুষ	BYG2418192 ফটো উপলব্ধ	529 নাম : শান্তিরানী মাহাত স্বামীর নাম: ভরত মাহাত বাড়ির নং : n0025 বয়স : 50 লিঙ্গ : মহিলা	XWI1093632 ফটো উপলব্ধ	530 নাম : ভরত মাহাত পিতার নাম: হরিপদ মাহাত বাড়ির নং : n0025 বয়স : 56 লিঙ্গ : পুরুষ	WB/34/234/450101 ফটো উপলব্ধ

531 নাম : পৌতম প্রামানিক পিতার নাম: বুদ্ধেশ্বর প্রামানিক বাড়ির নং : n0024 বয়স : 32 লিঙ্গ : পুরুষ	XWI1311133 ফটো উপলব্ধ	532 নাম : অরুণ মাহাত পিতার নাম: সতীশ মাহাত বাড়ির নং : n0024 বয়স : 29 লিঙ্গ : পুরুষ	XWI1571801 ফটো উপলব্ধ	533 নাম : আদরী মাহাত স্বামীর নাম: সতীশ মাহাত বাড়ির নং : n0024 বয়স : 55 লিঙ্গ : মহিলা	XWI1945401 ফটো উপলব্ধ
534 নাম : সতীশ মাহাত পিতার নাম: বীরবল মাহাত বাড়ির নং : n0024 বয়স : 65 লিঙ্গ : পুরুষ	XWI1945377 ফটো উপলব্ধ	535 নাম : নয়ন মনি মাহাত স্বামীর নাম: মনুচরন মাহাত বাড়ির নং : n0023 বয়স : 36 লিঙ্গ : মহিলা	XWI1093616 ফটো উপলব্ধ	536 নাম : সন্টু মাহাত পিতার নাম: সুরেন্দ্র মাহাত বাড়ির নং : n0023 বয়স : 39 লিঙ্গ : পুরুষ	XWI1093806 ফটো উপলব্ধ
537 নাম : অর্জুন মাহাত পিতার নাম: কিষ্ট মাহাত বাড়ির নং : n0039 বয়স : 49 লিঙ্গ : পুরুষ	BYG2417996 ফটো উপলব্ধ	538 নাম : দুলালী মাহাত স্বামীর নাম: দুর্ঘোষন মাহাত বাড়ির নং : n0039 বয়স : 53 লিঙ্গ : মহিলা	BYG0739193 ফটো উপলব্ধ	539 নাম : দুর্ঘোষন মাহাত পিতার নাম: কৃষ্ণ মাহাত বাড়ির নং : n0039 বয়স : 56 লিঙ্গ : পুরুষ	BYG0739185 ফটো উপলব্ধ
540 নাম : কম্পনা মাহাত মায়ের নাম: গৌরীবালা মাহাত বাড়ির নং : n0039 বয়স : 34 লিঙ্গ : মহিলা	XWI1285907 ফটো উপলব্ধ	541 নাম : গৌরীবালা মাহাত স্বামীর নাম: মহাদেব মাহাত বাড়ির নং : n0039 বয়স : 81 লিঙ্গ : মহিলা	WB/34/234/450054 ফটো উপলব্ধ	542 নাম : মালতী মাহাত স্বামীর নাম: তপন মাহাত বাড়ির নং : n0035 বয়স : 39 লিঙ্গ : মহিলা	XWI1207638 ফটো উপলব্ধ
543 নাম : তপন মাহাত পিতার নাম: পরিকীত মাহাত বাড়ির নং : n0035 বয়স : 50 লিঙ্গ : পুরুষ	BYG1405588 ফটো উপলব্ধ	544 নাম : বিন্দু মাহাত স্বামীর নাম: পরিতোষ মাহাত বাড়ির নং : n0035 বয়স : 68 লিঙ্গ : মহিলা	XWI1947027 ফটো উপলব্ধ	545 নাম : শানিবালা মাহাত স্বামীর নাম: পশুপতি মাহাত বাড়ির নং : n0034 বয়স : 59 লিঙ্গ : মহিলা	WB/34/234/450151 ফটো উপলব্ধ
546 নাম : পশুপতি মাহাত পিতার নাম: বুচন মাহাত বাড়ির নং : n0034 বয়স : 66 লিঙ্গ : পুরুষ	WB/34/234/450146 ফটো উপলব্ধ	547 নাম : গেনু বালা মাহাত স্বামীর নাম: নিবারন মাহাত বাড়ির নং : n0034 বয়স : 88 লিঙ্গ : মহিলা	XWI1945740 ফটো উপলব্ধ	548 নাম : শেফালী মাহাত স্বামীর নাম: মধুসূদন মাহাত বাড়ির নং : n0033 বয়স : 41 লিঙ্গ : মহিলা	XWI0521880 ফটো উপলব্ধ
549 নাম : তরুণ কুমার মাহাত পিতার নাম: রামপদ মাহাত বাড়ির নং : n0033 বয়স : 47 লিঙ্গ : পুরুষ	XWI1093905 ফটো উপলব্ধ	550 নাম : মধুসূদন মাহাত পিতার নাম: রামপদ মাহাত বাড়ির নং : n0033 বয়স : 56 লিঙ্গ : পুরুষ	WB/34/234/450193 ফটো উপলব্ধ	551 নাম : প্রদীপ মাহাত পিতার নাম: অজিত মাহাত বাড়ির নং : n0033 বয়স : 31 লিঙ্গ : পুরুষ	XWI1380666 ফটো উপলব্ধ
552 নাম : অজিত মাহাত পিতার নাম: রামপদ মাহাত বাড়ির নং : n0033 বয়স : 61 লিঙ্গ : পুরুষ	WB/34/234/450138 ফটো উপলব্ধ	553 নাম : বর্না মাঝি স্বামীর নাম: বাসুদেব মাঝি বাড়ির নং : বেচাবণী বয়স : 42 লিঙ্গ : মহিলা	BYG2418739 ফটো উপলব্ধ	554 নাম : বাসুদেব মাঝি পিতার নাম: সাধুচরণ মাঝি বাড়ির নং : বেচাবণী বয়স : 44 লিঙ্গ : পুরুষ	BYG2418721 ফটো উপলব্ধ
555 নাম : সমীর মাহাত পিতার নাম: অভুল মাহাত বাড়ির নং : n0041 বয়স : 45 লিঙ্গ : পুরুষ	BYG2417905 ফটো উপলব্ধ	556 নাম : চন্দন মাহাত পিতার নাম: বলভদ্র মাহাত বাড়ির নং : n0041 বয়স : 35 লিঙ্গ : পুরুষ	XWI1207612 ফটো উপলব্ধ	557 নাম : পৃথিরাজ মাহাত পিতার নাম: বলভদ্র মাহাত বাড়ির নং : n0041 বয়স : 37 লিঙ্গ : পুরুষ	XWI0521922 ফটো উপলব্ধ
558 নাম : অম্বরীশ মাহাত পিতার নাম: বলভদ্র মাহাত বাড়ির নং : n0041 বয়স : 39 লিঙ্গ : মহিলা	XWI0521914 ফটো উপলব্ধ	559 নাম : বলভদ্র মাহাত পিতার নাম: ফকির মাহাত বাড়ির নং : n0041 বয়স : 72 লিঙ্গ : পুরুষ	XWI1945724 ফটো উপলব্ধ	560 নাম : মাদুরী মাহাত স্বামীর নাম: লয়েদর মাহাত বাড়ির নং : n0041 বয়স : 53 লিঙ্গ : মহিলা	WB/34/234/450048 ফটো উপলব্ধ

561 নাম : লহোদর মাহাত পিতার নাম: অতুলচন্দ্র মাহাত বাড়ির নং : n0041 বয়স : 63 লিঙ্গ : পুরুষ	XWI1945468 ফটো উপলব্ধ	562 নাম : তুষ্ট মাহাত স্বামীর নাম: পান্নালাল মাহাত বাড়ির নং : n0040 বয়স : 36 লিঙ্গ : মহিলা	XWI1094002 ফটো উপলব্ধ	563 নাম : পান্নালাল মাহাত পিতার নাম: স্বরূপ মাহাত বাড়ির নং : n0040 বয়স : 36 লিঙ্গ : পুরুষ	XWI0522532 ফটো উপলব্ধ
564 নাম : প্রকাশ মাহাত পিতার নাম: পূর্ন চন্দ্র মাহাত বাড়ির নং : n0027 বয়স : 29 লিঙ্গ : পুরুষ	XWI1571827 ফটো উপলব্ধ	565 নাম : জনপুকি মাহাত স্বামীর নাম: হাবু মাহাত বাড়ির নং : n0028 বয়স : 83 লিঙ্গ : মহিলা	WB/34/234/450246 ফটো উপলব্ধ	566 নাম : বঙ্ক বিহারী মাহাত পিতার নাম: হাবু মাহাত বাড়ির নং : n0028 বয়স : 54 লিঙ্গ : পুরুষ	XWI1948876 ফটো উপলব্ধ
567 নাম : চক্রধর মাহাত পিতার নাম: হাবু মাহাত বাড়ির নং : n0028 বয়স : 51 লিঙ্গ : পুরুষ	XWI1945393 ফটো উপলব্ধ	568 নাম : নির্মলা মাহাত স্বামীর নাম: চক্রধর মাহাত বাড়ির নং : n0028 বয়স : 45 লিঙ্গ : মহিলা	BYG2015733 ফটো উপলব্ধ	569 নাম : পুটী মাহাত স্বামীর নাম: অবিনাশ মাহাত বাড়ির নং : n0029 বয়স : 80 লিঙ্গ : মহিলা	BYG2417954 ফটো উপলব্ধ
570 নাম : কর্মু মাহাতো পিতার নাম: অভিনাশ মাহাতো বাড়ির নং : n0029 বয়স : 61 লিঙ্গ : পুরুষ	BYG2015592 ফটো উপলব্ধ	571 নাম : যমুনা মাহাত স্বামীর নাম: কর্মু মাহাতো বাড়ির নং : n0029 বয়স : 54 লিঙ্গ : মহিলা	BYG2015600 ফটো উপলব্ধ	572 নাম : ধরম মাহাত পিতার নাম: অবিনাশ মাহাত বাড়ির নং : n0029 বয়স : 56 লিঙ্গ : পুরুষ	WB/34/234/450272 ফটো উপলব্ধ
573 নাম : সন্ধ্যা মাহাত স্বামীর নাম: ধরম মাহাত বাড়ির নং : n0029 বয়স : 47 লিঙ্গ : মহিলা	BYG2417962 ফটো উপলব্ধ	574 নাম : সদানন্দ মাহাত পিতার নাম: ধনঞ্জয় মাহাত বাড়ির নং : n0040 বয়স : 73 লিঙ্গ : পুরুষ	BYG2687531 ফটো উপলব্ধ	575 নাম : স্বরূপ মাহাত পিতার নাম: ধনঞ্জয় মাহাত বাড়ির নং : n0040 বয়স : 64 লিঙ্গ : পুরুষ	XWI0522490 ফটো উপলব্ধ
576 নাম : বিদারানী মাহাত স্বামীর নাম: স্বরূপ মাহাত বাড়ির নং : n0040 বয়স : 59 লিঙ্গ : মহিলা	XWI0522508 ফটো উপলব্ধ	577 নাম : সুজিত মাহাত পিতার নাম: ধনঞ্জয় মাহাত বাড়ির নং : n0040 বয়স : 63 লিঙ্গ : পুরুষ	WB/34/234/450012 ফটো উপলব্ধ	578 নাম : পূর্ণচন্দ্র মাহাত পিতার নাম: ধনঞ্জয় মাহাত বাড়ির নং : n0040 বয়স : 65 লিঙ্গ : পুরুষ	BYG2418168 ফটো উপলব্ধ
579 নাম : তিলকা মাহাত স্বামীর নাম: সুজিত মাহাত বাড়ির নং : n0040 বয়স : 57 লিঙ্গ : মহিলা	WB/34/234/450049 ফটো উপলব্ধ	580 নাম : তপী মাহাত স্বামীর নাম: সুরেন্দ্র মাহাত বাড়ির নং : n0023 বয়স : 76 লিঙ্গ : মহিলা	XWI1207463 ফটো উপলব্ধ	581 নাম : মনু মাহাত পিতার নাম: সুরেন্দ্র মাহাত বাড়ির নং : n0023 বয়স : 49 লিঙ্গ : পুরুষ	BYG2418259 ফটো উপলব্ধ
582 নাম : কৈলাস মাহাত পিতার নাম: শশধর মাহাত বাড়ির নং : n0054 বয়স : 29 লিঙ্গ : পুরুষ	XWI1646645 ফটো উপলব্ধ	583 নাম : সুধীর সর্দার পিতার নাম: শংকর সর্দার বাড়ির নং : n0021 বয়স : 34 লিঙ্গ : পুরুষ	XWI1207661 ফটো উপলব্ধ	584 নাম : দিপালী সর্দার স্বামীর নাম: সুধীর সর্দার বাড়ির নং : n0021 বয়স : 34 লিঙ্গ : মহিলা	XWI1207653 ফটো উপলব্ধ
585 নাম : মিঠু সরেন স্বামীর নাম: হিমাংশু সরেন বাড়ির নং : n0079 বয়স : 38 লিঙ্গ : মহিলা	XWI1093939 ফটো উপলব্ধ	586 নাম : ননী বালা হাঁসদা স্বামীর নাম: নিমাই হাঁসদা বাড়ির নং : n0079 বয়স : 55 লিঙ্গ : মহিলা	WB/34/234/450123 ফটো উপলব্ধ	587 নাম : স্বপন কুমার সরেন পিতার নাম: সারদা প্রসাদ সরেন বাড়ির নং : এন00 বয়স : 42 লিঙ্গ : পুরুষ	BYG2792109 ফটো উপলব্ধ
588 নাম : সুকুমার সরেন পিতার নাম: রামেশ্বর সরেন বাড়ির নং : এন00 বয়স : 55 লিঙ্গ : পুরুষ	XWI1945088 ফটো উপলব্ধ	589 নাম : সিবোতী সরেন স্বামীর নাম: সুকুমার সরেন বাড়ির নং : এন00 বয়স : 47 লিঙ্গ : মহিলা	BYG1384510 ফটো উপলব্ধ	590 নাম : শ্যামাপদ সরেন পিতার নাম: রামেশ্বর সরেন বাড়ির নং : এন00 বয়স : 50 লিঙ্গ : পুরুষ	XWI1945070 ফটো উপলব্ধ

591 নাম : সুদেষ্ণা সরেন পিতার নাম: সুকুমার সরেন বাড়ির নং : এন0080 বয়স : 26 লিঙ্গ : মহিলা	XWI1905728 ফটো উপলব্ধ	592 নাম : ফুলদেবী সরেন স্বামীর নাম: শ্যামাপদ সরেন বাড়ির নং : এন00 বয়স : 63 লিঙ্গ : মহিলা	XWI1947076 ফটো উপলব্ধ	593 নাম : জবারানী সরেন স্বামীর নাম: শ্যামাপদ সরেন বাড়ির নং : এন00 বয়স : 36 লিঙ্গ : মহিলা	XWI0522946 ফটো উপলব্ধ
594 নাম : জ্যোতিলাল সরেন পিতার নাম: নামাল সরেন বাড়ির নং : n0079 বয়স : 75 লিঙ্গ : পুরুষ	BYG2418457 ফটো উপলব্ধ	595 নাম : হিমাংশু সরেন পিতার নাম: জ্যোতিলাল সরেন বাড়ির নং : n0079 বয়স : 43 লিঙ্গ : পুরুষ	BYG2016103 ফটো উপলব্ধ	596 নাম : শান্তিমণী মাঝি পিতার নাম: অর্জুন মাঝি বাড়ির নং : এন0048 বয়স : 25 লিঙ্গ : মহিলা	XWI2091510 ফটো উপলব্ধ
597 নাম : সনাতন হাঁসদা পিতার নাম: কৃষ্ণ হাঁসদা বাড়ির নং : n0071 বয়স : 58 লিঙ্গ : পুরুষ	BYG2418663 ফটো উপলব্ধ	598 নাম : সুন্দরী হাঁসদা স্বামীর নাম: সনাতন হাঁসদা বাড়ির নং : n0071 বয়স : 54 লিঙ্গ : মহিলা	BYG2418671 ফটো উপলব্ধ	599 নাম : ময়না হাঁসদা স্বামীর নাম: লক্ষীরাম হাঁসদা বাড়ির নং : n0076 বয়স : 61 লিঙ্গ : মহিলা	BYG2418630 ফটো উপলব্ধ
600 নাম : মমতা হাঁসদা পিতার নাম: লক্ষীরাম হাঁসদা বাড়ির নং : n0076 বয়স : 31 লিঙ্গ : মহিলা	XWI1380609 ফটো উপলব্ধ	601 নাম : নিমাই চাঁদ হাঁসদা পিতার নাম: নরেশ চন্দ্র হাঁসদা বাড়ির নং : n0077 বয়স : 66 লিঙ্গ : পুরুষ	WB/34/234/450111 ফটো উপলব্ধ	602 নাম : ধনমণী হাঁসদা স্বামীর নাম: কালাচাঁদ হাঁসদা বাড়ির নং : n0077 বয়স : 56 লিঙ্গ : মহিলা	BYG2418655 ফটো উপলব্ধ
603 নাম : পার্বতী হাঁসদা স্বামীর নাম: বিশ্বনাথ হাঁসদা বাড়ির নং : n0078 বয়স : 56 লিঙ্গ : মহিলা	BYG2418689 ফটো উপলব্ধ	604 নাম : বিশ্বনাথ হাঁসদা পিতার নাম: গনেশ হাঁসদা বাড়ির নং : n0078 বয়স : 51 লিঙ্গ : পুরুষ	XWI1380690 ফটো উপলব্ধ	605 নাম : পুটলী হাঁসদা পিতার নাম: ভজহরি হাঁসদা বাড়ির নং : n0092 বয়স : 50 লিঙ্গ : মহিলা	BYG2418796 ফটো উপলব্ধ
606 নাম : স্বপন হাঁসদা পিতার নাম: ভজহরি হাঁসদা বাড়ির নং : n0092 বয়স : 41 লিঙ্গ : পুরুষ	BYG2418804 ফটো উপলব্ধ	607 নাম : সনামনি হাঁসদা স্বামীর নাম: স্বপন হাঁসদা বাড়ির নং : n0092 বয়স : 35 লিঙ্গ : মহিলা	XWI1093608 ফটো উপলব্ধ	608 নাম : মথুর হাঁসদা পিতার নাম: বৈদ্যনাথ হাঁসদা বাড়ির নং : n0093 বয়স : 71 লিঙ্গ : পুরুষ	WB/34/234/450029 ফটো উপলব্ধ
609 নাম : সাগরী হাঁসদা স্বামীর নাম: মথুর হাঁসদা বাড়ির নং : n0093 বয়স : 61 লিঙ্গ : মহিলা	BYG2687689 ফটো উপলব্ধ	610 নাম : নগেশ্বর হাঁসদা পিতার নাম: সনাতন হাঁসদা বাড়ির নং : n0094 বয়স : 61 লিঙ্গ : পুরুষ	WB/34/234/450053 ফটো উপলব্ধ	611 নাম : লক্ষণদেবী হাঁসদা স্বামীর নাম: নগেশ্বর হাঁসদা বাড়ির নং : n0094 বয়স : 56 লিঙ্গ : মহিলা	WB/34/234/450095 ফটো উপলব্ধ
612 নাম : মেঘনাথ হাঁসদা পিতার নাম: নাগেশ্বর হাঁসদা বাড়ির নং : n0094 বয়স : 36 লিঙ্গ : পুরুষ	XWI1094044 ফটো উপলব্ধ	613 নাম : অর্জুন মাঝি পিতার নাম: ক্ষিতীশ মাঝি বাড়ির নং : n0048 বয়স : 57 লিঙ্গ : পুরুষ	XWI1945583 ফটো উপলব্ধ	614 নাম : উমাপদ মাঝি পিতার নাম: অর্জুন মাঝি বাড়ির নং : n0048 বয়স : 32 লিঙ্গ : পুরুষ	XWI1285816 ফটো উপলব্ধ
615 নাম : নাণীবালা মাঝি স্বামীর নাম: অর্জুন মাঝি বাড়ির নং : n0048 বয়স : 53 লিঙ্গ : মহিলা	BYG2418614 ফটো উপলব্ধ	616 নাম : সুমিত্রা হাঁসদা পিতার নাম: লক্ষীরাম হাঁসদা বাড়ির নং : এন0076 বয়স : 28 লিঙ্গ : মহিলা	XWI1874767 ফটো উপলব্ধ	617 নাম : গনপতি হাঁসদা মায়ের নাম: সম্বরী হাঁসদা বাড়ির নং : এন00 বয়স : 36 লিঙ্গ : পুরুষ	XWI1093921 ফটো উপলব্ধ
618 নাম : চুড়ামনি হাঁসদা স্বামীর নাম: গনপতি হাঁসদা বাড়ির নং : এন00 বয়স : 29 লিঙ্গ : মহিলা	XWI1646637 ফটো উপলব্ধ	619 নাম : মনিকা হাঁসদা পিতার নাম: নাগেশ্বর হাঁসদা বাড়ির নং : এন0094 বয়স : 27 লিঙ্গ : মহিলা	XWI1850866 ফটো উপলব্ধ	620 নাম : শান্তি মাঝি স্বামীর নাম: সহদেব মাঝি বাড়ির নং : বেঞ্চাবনী বয়স : 40 লিঙ্গ : মহিলা	BYG2418598 ফটো উপলব্ধ

621 নাম : সহদেব মাঝি পিতার নাম: ক্ষিতিশ মাঝি বাড়ির নং : বেঞ্চগাবনী বয়স : 44 লিঙ্গ : পুরুষ	BYG2418580 ফটো উপলব্ধ	622 নাম : মনমনি হেমব্রম স্বামীর নাম: আনন্দ হেমব্রম বাড়ির নং : n0091 বয়স : 56 লিঙ্গ : মহিলা	BYG2418937 ফটো উপলব্ধ	623 নাম : জহরলাল হেমব্রম পিতার নাম: সম হেমব্রম বাড়ির নং : n0091 বয়স : 56 লিঙ্গ : পুরুষ	BYG2418945 ফটো উপলব্ধ
624 নাম : বালিকা হেমব্রম স্বামীর নাম: জহরলাল হেমব্রম বাড়ির নং : n0091 বয়স : 51 লিঙ্গ : মহিলা	XWI1945963 ফটো উপলব্ধ	625 নাম : অর্নব হেহ্রম পিতার নাম: মলিন্দ হেমব্রম বাড়ির নং : n0091 বয়স : 36 লিঙ্গ : পুরুষ	XWI0523266 ফটো উপলব্ধ	626 নাম : সোনালী হেহ্রম স্বামীর নাম: অর্নব হেহ্রম বাড়ির নং : n0091 বয়স : 32 লিঙ্গ : মহিলা	XWI1380658 ফটো উপলব্ধ
627 নাম : পদ্মাবতী হেমব্রম স্বামীর নাম: বঙ্কিম হেমব্রম বাড়ির নং : n0070 বয়স : 81 লিঙ্গ : মহিলা	WB/34/234/450225 ফটো উপলব্ধ	628 নাম : যমুনা হেহ্রম পিতার নাম: বঙ্কিম হেহ্রম বাড়ির নং : n0070 বয়স : 40 লিঙ্গ : মহিলা	XWI1207497 ফটো উপলব্ধ	629 নাম : শকুন্তলা হেমব্রম স্বামীর নাম: মলিন্দ হেমব্রম বাড়ির নং : n0091 বয়স : 61 লিঙ্গ : মহিলা	BYG2418911 ফটো উপলব্ধ
630 নাম : আনন্দ হেমব্রম পিতার নাম: শম হেমব্রম বাড়ির নং : n0091 বয়স : 67 লিঙ্গ : পুরুষ	BYG2418929 ফটো উপলব্ধ	631 নাম : বিরবল হেহ্রম পিতার নাম: আনন্দ হেহ্রম বাড়ির নং : এন0091 বয়স : 26 লিঙ্গ : পুরুষ	XWI1850841 ফটো উপলব্ধ	632 নাম : অজয় হেহ্রম পিতার নাম: জহরলাল হেহ্রম বাড়ির নং : এন0091 বয়স : 26 লিঙ্গ : পুরুষ	XWI1850833 ফটো উপলব্ধ
633 নাম : সত্যবান হেমব্রম পিতার নাম: হলধর হেমব্রম বাড়ির নং : n0088 বয়স : 66 লিঙ্গ : পুরুষ	BYG0740431 ফটো উপলব্ধ	634 নাম : মাখনী হেহ্রম স্বামীর নাম: সত্যবান হেহ্রম বাড়ির নং : n0088 বয়স : 42 লিঙ্গ : মহিলা	BYG2419075 ফটো উপলব্ধ	635 নাম : গঙ্গা হেহ্রম পিতার নাম: বঙ্কিম হেহ্রম বাড়ির নং : n0070 বয়স : 40 লিঙ্গ : মহিলা	XWI1093665 ফটো উপলব্ধ
636 নাম : জয়দেব হেহ্রম পিতার নাম: বঙ্কিম হেহ্রম বাড়ির নং : n0070 বয়স : 36 লিঙ্গ : পুরুষ	XWI1093715 ফটো উপলব্ধ	637 নাম : শিলাবতী হেহ্রম পিতার নাম: বঙ্কিম হেহ্রম বাড়ির নং : n0070 বয়স : 36 লিঙ্গ : মহিলা	XWI1093954 ফটো উপলব্ধ	638 নাম : ফুলমণী হেমব্রম স্বামীর নাম: বাবুলাল হেমব্রম বাড়ির নং : n0090 বয়স : 83 লিঙ্গ : মহিলা	XWI1571835 ফটো উপলব্ধ
639 নাম : বৃধ হেহ্রম পিতার নাম: সনাতন হেহ্রম বাড়ির নং : n0090 বয়স : 90 লিঙ্গ : পুরুষ	XWI1946417 ফটো উপলব্ধ	640 নাম : কাঞ্চন হেমব্রম পিতার নাম: বৃন্দাবন হেমব্রম বাড়ির নং : এন00 বয়স : 39 লিঙ্গ : পুরুষ	BYG2687739 ফটো উপলব্ধ	641 নাম : চূড়ামনি হেমব্রম স্বামীর নাম: বৃন্দাবন হেমব্রম বাড়ির নং : লেক্রাখাংড়া বয়স : 80 লিঙ্গ : মহিলা	XWI1945443 ফটো উপলব্ধ
642 নাম : শ্যামাপদ হেমব্রম পিতার নাম: বৃন্দাবন হেমব্রম বাড়ির নং : লেক্রাখাংড়া বয়স : 47 লিঙ্গ : পুরুষ	BYG2418994 ফটো উপলব্ধ	643 নাম : সুমিত্রা হেমব্রম স্বামীর নাম: শ্যামাপদ হেমব্রম বাড়ির নং : লেক্রাখাংড়া বয়স : 42 লিঙ্গ : মহিলা	BYG2419000 ফটো উপলব্ধ	644 নাম : গুরুমনি হেহ্রম স্বামীর নাম: সনাতন হেহ্রম বাড়ির নং : n0090 বয়স : 66 লিঙ্গ : মহিলা	XWI1946433 ফটো উপলব্ধ
645 নাম : গুরুপদ হেমব্রম পিতার নাম: সনাতন হেমব্রম বাড়ির নং : n0090 বয়স : 42 লিঙ্গ : পুরুষ	BYG2419026 ফটো উপলব্ধ	646 নাম : শক্তনাথ হেহ্রম পিতার নাম: বৃন্দাবন হেহ্রম বাড়ির নং : লেক্রাখাংড়া বয়স : 41 লিঙ্গ : পুরুষ	BYG2422038 ফটো উপলব্ধ	647 নাম : লক্ষ্মন হেহ্রম পিতার নাম: বৃন্দাবন হেহ্রম বাড়ির নং : n0090 বয়স : 42 লিঙ্গ : পুরুষ	XWI0523332 ফটো উপলব্ধ
648 নাম : শীলাবতী হেহ্রম স্বামীর নাম: গুরুপদ হেহ্রম বাড়ির নং : n0090 বয়স : 40 লিঙ্গ : মহিলা	BYG2422012 ফটো উপলব্ধ	649 নাম : মাধবী হেহ্রম স্বামীর নাম: কাঞ্চন হেহ্রম বাড়ির নং : n0090 বয়স : 33 লিঙ্গ : মহিলা	XWI1285824 ফটো উপলব্ধ	650 নাম : অষ্টমী মাঝি স্বামীর নাম: উত্তম কুমার মাঝি বাড়ির নং : বেঞ্চগাবনী বয়স : 19 লিঙ্গ : মহিলা	XWI2402758 ফটো উপলব্ধ

651 নাম : মৌসুমি মাঝি পিতার নাম: রাম রতন মাঝি বাড়ির নং : এন0099 বয়স : 27 লিঙ্গ : মহিলা	SYG1856939 ফটো উপলব্ধ	652 নাম : সাগর মাঝি পিতার নাম: সোএব মাঝি বাড়ির নং : এন0099 বয়স : 27 লিঙ্গ : পুরুষ	XWI2257467 ফটো উপলব্ধ	653 নাম : মন্টুলাল মাঝি মায়ের নাম: জিলাপী মাঝি বাড়ির নং : n0099 বয়স : 26 লিঙ্গ : পুরুষ	XWI1978881 ফটো উপলব্ধ
654 নাম : বন্টুলাল মাঝি পিতার নাম: বিকাশ মাঝি বাড়ির নং : এন0099 বয়স : 27 লিঙ্গ : পুরুষ	XWI2041382 ফটো উপলব্ধ	655 নাম : পান্নালাল মাঝি পিতার নাম: গনেশ মাঝি বাড়ির নং : এন0098 বয়স : 27 লিঙ্গ : পুরুষ	XWI2044345 ফটো উপলব্ধ	656 নাম : ভাদরী মাঝি পিতার নাম: গনেশ মাঝি বাড়ির নং : এন0098 বয়স : 27 লিঙ্গ : পুরুষ	XWI2044360 ফটো উপলব্ধ
657 নাম : মনরঞ্জন মাঝি পিতার নাম: সাহেব মাঝি বাড়ির নং : n0099 বয়স : 27 লিঙ্গ : পুরুষ	XWI2011559 ফটো উপলব্ধ	658 নাম : সমলা মাঝি স্বামীর নাম: অনন্ত মাঝি বাড়ির নং : n0098 বয়স : 86 লিঙ্গ : মহিলা	BYG1383769 ফটো উপলব্ধ	659 নাম : গণেশ মাঝি পিতার নাম: অনন্ত মাঝি বাড়ির নং : n0098 বয়স : 66 লিঙ্গ : পুরুষ	BYG1383793 ফটো উপলব্ধ
660 নাম : প্রমিলা মাঝি স্বামীর নাম: গনেশ হাঁসদা বাড়ির নং : n0098 বয়স : 61 লিঙ্গ : মহিলা	BYG1383777 ফটো উপলব্ধ	661 নাম : কার্তিক মাঝি পিতার নাম: অনন্ত মাঝি বাড়ির নং : n0098 বয়স : 61 লিঙ্গ : পুরুষ	XWI1946383 ফটো উপলব্ধ	662 নাম : সন্ধ্যা মাঝি স্বামীর নাম: কার্তিক মাঝি বাড়ির নং : n0098 বয়স : 56 লিঙ্গ : মহিলা	BYG1383751 ফটো উপলব্ধ
663 নাম : সুনিলা মাঝি পিতার নাম: অনন্ত মাঝি বাড়ির নং : n0098 বয়স : 50 লিঙ্গ : পুরুষ	BYG1384569 ফটো উপলব্ধ	664 নাম : পশুপতি মাঝি পিতার নাম: অনন্ত মাঝি বাড়ির নং : n0098 বয়স : 40 লিঙ্গ : পুরুষ	BYG2531838 ফটো উপলব্ধ	665 নাম : সরস্বতী মাঝি স্বামীর নাম: খোকন মাঝি বাড়ির নং : বেধগাবনী বয়স : 40 লিঙ্গ : মহিলা	BYG2419232 ফটো উপলব্ধ
666 নাম : সঞ্জয় মাঝি পিতার নাম: কার্তিক মাঝি বাড়ির নং : n0098 বয়স : 31 লিঙ্গ : পুরুষ	XWI1490317 ফটো উপলব্ধ	667 নাম : অশোক মাঝি পিতার নাম: কার্তিক মাঝি বাড়ির নং : n0098 বয়স : 29 লিঙ্গ : পুরুষ	XWI1571892 ফটো উপলব্ধ	668 নাম : মঙ্গল মাঝি পিতার নাম: গুরুচরন মাঝি বাড়ির নং : n0101 বয়স : 61 লিঙ্গ : পুরুষ	XWI1946557 ফটো উপলব্ধ
669 নাম : ভবানী মাঝি স্বামীর নাম: মঙ্গল মাঝি বাড়ির নং : n0101 বয়স : 56 লিঙ্গ : মহিলা	XWI1946532 ফটো উপলব্ধ	670 নাম : ননীগোপাল মাঝি পিতার নাম: মঙ্গল মাঝি বাড়ির নং : n0101 বয়স : 37 লিঙ্গ : পুরুষ	BYG2792133 ফটো উপলব্ধ	671 নাম : সুমিত্রা মাঝি স্বামীর নাম: ননীগোপাল মাঝি বাড়ির নং : n0101 বয়স : 35 লিঙ্গ : মহিলা	XWI0843334 ফটো উপলব্ধ
672 নাম : রাজেশ মাঝি পিতার নাম: মঙ্গল মাঝি বাড়ির নং : n0101 বয়স : 36 লিঙ্গ : পুরুষ	XWI1094069 ফটো উপলব্ধ	673 নাম : সুমনা মাঝি স্বামীর নাম: রাজেশ মাঝি বাড়ির নং : এন0101 বয়স : 31 লিঙ্গ : মহিলা	XWI1850874 ফটো উপলব্ধ	674 নাম : দীপক মাঝি পিতার নাম: প্রকাশ মাঝি বাড়ির নং : n0099 বয়স : 37 লিঙ্গ : পুরুষ	XWI0523399 ফটো উপলব্ধ
675 নাম : বিকাশ মাঝি পিতার নাম: থলু মাঝি বাড়ির নং : n0099 বয়স : 63 লিঙ্গ : পুরুষ	BYG1384502 ফটো উপলব্ধ	676 নাম : বিলাসী মাঝি স্বামীর নাম: বিকাশ মাঝি বাড়ির নং : n0099 বয়স : 58 লিঙ্গ : মহিলা	BYG1383736 ফটো উপলব্ধ	677 নাম : শংকর মাঝি পিতার নাম: বঙ্কু মাঝি বাড়ির নং : n0099 বয়স : 61 লিঙ্গ : পুরুষ	BYG2419141 ফটো উপলব্ধ
678 নাম : সাহেব মাঝি পিতার নাম: বাঁকু মাঝি বাড়ির নং : n0099 বয়স : 56 লিঙ্গ : পুরুষ	BYG2419166 ফটো উপলব্ধ	679 নাম : অষ্টমী মাঝি স্বামীর নাম: সাহেব মুন্সু বাড়ির নং : n0099 বয়স : 53 লিঙ্গ : মহিলা	BYG2419174 ফটো উপলব্ধ	680 নাম : জিলাপি মাঝি স্বামীর নাম: প্রকাশ মাঝি বাড়ির নং : n0099 বয়স : 61 লিঙ্গ : মহিলা	BYG1383728 ফটো উপলব্ধ

<p>681</p> <p>নাম : লাল্টু মাঝি পিতার নাম: বিকাশ মাঝি বাড়ির নং : n0099 বয়স : 34 লিঙ্গ : পুরুষ</p>	<p>XWI1094051</p> <p>ফটো উপলব্ধ</p>	<p>682</p> <p>নাম : ভাদু মাঝি স্বামীর নাম: সাগর মাঝি বাড়ির নং : এন0099 বয়স : 33 লিঙ্গ : মহিলা</p>	<p>XWI2328433</p> <p>ফটো উপলব্ধ</p>	<p>683</p> <p>নাম : সবিতা মাঝি স্বামীর নাম: ধনঞ্জয় মাঝি বাড়ির নং : এন0099 বয়স : 29 লিঙ্গ : মহিলা</p>	<p>XWI2330454</p> <p>ফটো উপলব্ধ</p>
<p>684</p> <p>নাম : বিশ্বনাথ সর্দার পিতার নাম: বাদল সর্দার বাড়ির নং : n0100 বয়স : 56 লিঙ্গ : পুরুষ</p>	<p>BYG2419190</p> <p>ফটো উপলব্ধ</p>	<p>685</p> <p>নাম : অলকা সর্দার স্বামীর নাম: বিশ্বনাথ সর্দার বাড়ির নং : n0100 বয়স : 53 লিঙ্গ : মহিলা</p>	<p>BYG2419208</p> <p>ফটো উপলব্ধ</p>	<p>686</p> <p>নাম : দিলিপ সর্দার পিতার নাম: বাদল সর্দার বাড়ির নং : n0100 বয়স : 53 লিঙ্গ : পুরুষ</p>	<p>BYG2419216</p> <p>ফটো উপলব্ধ</p>
<p>687</p> <p>নাম : কল্যাণী সর্দার স্বামীর নাম: দিলিপ সর্দার বাড়ির নং : n0100 বয়স : 51 লিঙ্গ : মহিলা</p>	<p>BYG2419224</p> <p>ফটো উপলব্ধ</p>	<p>688</p> <p>নাম : সারদা প্রসাদ সরেন মায়ের নাম: রানী সরেন বাড়ির নং : এন00 বয়স : 69 লিঙ্গ : পুরুষ</p>	<p>XWI1820075</p> <p>ফটো উপলব্ধ</p>		

বিধানসভা নির্বাচনক্ষেত্রের নং, নাম : 243-মানবাজার
1- সংযোজন তালিকা 1 (01-01-2026 28-02-2026)

নির্বাচক সংখ্যার সারসংক্ষেপ :

A) নির্বাচকের সংখ্যা :

	নির্বাচক তালিকার প্রকৃতি	নির্বাচক তালিকার পরিচিতি :	নির্বাচকের সংখ্যা :				
			পুরুষ	মহিলা	তৃতীয় লিঙ্গ	মোট	
I	মূল তালিকা	মূল তালিকা	বিশেষ নিবিড় সংশোধনী ২০২৬-এর চূড়ান্ত ভোটার তালিকা	346	342	0	688
II	1- সংযোজন তালিকা	সংযোজনী 1	বিশেষ সংক্ষিপ্ত সংশোধন 2026	0	0	0	0
III	2- বিয়োজন তালিকা	সংযোজনী 1	বিশেষ সংক্ষিপ্ত সংশোধন 2026	0	0	0	0
IV	'লিঙ্গ ক্ষেত্রের' পরিবর্তনের কারণে পার্থক্য			0	0	0	0
নির্বাচকের মোট সংখ্যা (I+II-III+IV)				346	342	0	688

B) ক্রটি সংশোধনের সংখ্যা :

নির্বাচক তালিকার প্রকৃতি	নির্বাচক তালিকার পরিচিতি :	ক্রটি সংশোধনের সংখ্যা :
সংযোজনী 1	বিশেষ সংক্ষিপ্ত সংশোধন 2026	0

নির্বাচক নিবন্ধন আধিকারিকের স্বাক্ষর

E-মৃত, S-স্থানান্তরিত, R-একাধিকবার অন্তর্ভুক্ত, M-নিখোঁজ, Q-যোগ্য নহে