

## নির্বাচক তালিকা 2026 S25 পশ্চিমবঙ্গ

বিধানসভা নির্বাচনক্ষেত্রের নং, নাম ও সংরক্ষণের স্থিতি : 243 - মানবাজার (তপশীলি উপজাতি)		অংশ নং : 26																			
বিধানসভা নির্বাচনক্ষেত্রটি যে লোকসভা নির্বাচনক্ষেত্রের / ক্ষেত্রসমূহের অন্তর্ভুক্ত তার নং, নাম ও সংরক্ষণ স্থিতি : 35 - পুরুলিয়া (সাধারণ)																					
1. সংশোধনের পূর্ণ বিবরণ																					
সংশোধনের বৎসর :	2026	নির্বাচক তালিকার পরিচিতি :																			
ভিত্তি তারিখ :	01-01-2026	বিশেষ নিবিড় সংশোধনী ২০২৬-এর চূড়ান্ত ভোটার তালিকা																			
সংশোধনের প্রকৃতি :	বিশেষ নিবিড় সংশোধনী 2026																				
প্রকাশনার তারিখ :	28-02-2026																				
2. অংশ ও নির্বাচনী এলাকার পূর্ণ বিবরণ :																					
অংশের ভাগ নং ও নাম :																					
1-দাঁদুড়ি, 2-পিয়ালশোল		<table border="1" style="width: 100%; border-collapse: collapse;"> <tr> <td>প্রধান শহর/গ্রাম</td> <td>: দাঁদুড়ি</td> </tr> <tr> <td>ওয়ার্ড</td> <td>:</td> </tr> <tr> <td>থানা</td> <td>: হুড়া</td> </tr> <tr> <td>গ্রাম পঞ্চগায়েত</td> <td>: চাটুমাদার</td> </tr> <tr> <td>ব্লক</td> <td>: হুড়া</td> </tr> <tr> <td>মহকুমা</td> <td>: পুরুলিয়া সদর</td> </tr> <tr> <td>জেলা</td> <td>: পুরুলিয়া</td> </tr> <tr> <td>পিন</td> <td>: 723151</td> </tr> </table>				প্রধান শহর/গ্রাম	: দাঁদুড়ি	ওয়ার্ড	:	থানা	: হুড়া	গ্রাম পঞ্চগায়েত	: চাটুমাদার	ব্লক	: হুড়া	মহকুমা	: পুরুলিয়া সদর	জেলা	: পুরুলিয়া	পিন	: 723151
প্রধান শহর/গ্রাম	: দাঁদুড়ি																				
ওয়ার্ড	:																				
থানা	: হুড়া																				
গ্রাম পঞ্চগায়েত	: চাটুমাদার																				
ব্লক	: হুড়া																				
মহকুমা	: পুরুলিয়া সদর																				
জেলা	: পুরুলিয়া																				
পিন	: 723151																				
3. ভোট গ্রহন কেন্দ্রের পূর্ণ বিবরণ :																					
ভোট গ্রহন কেন্দ্রের নং, নাম :		ভোট গ্রহন কেন্দ্রের শ্রেণী :		গ্রামীণ																	
26 - দাঁদুড়ি এস,এন,হাই স্কুল		এই অংশে সহায়ক ভোটগ্রহন কেন্দ্রের সংখ্যা		0																	
ভোট গ্রহন কেন্দ্রের ঠিকানা :		:																			
দাঁদুড়ি এস,এন,হাই স্কুল, - রুম-1, দাঁদুড়ি																					
4. নির্বাচকের সংখ্যা :																					
প্রথম ক্রমিক নং	শেষ ক্রমিক নং	মোট সংখ্যা																			
		পুরুষ	মহিলা	তৃতীয় লিঙ্গ	মোট																
1	988	494	494	0	988																

নির্বাচক নিবন্ধন আধিকারিকের স্বাক্ষর

Nazri Naksha

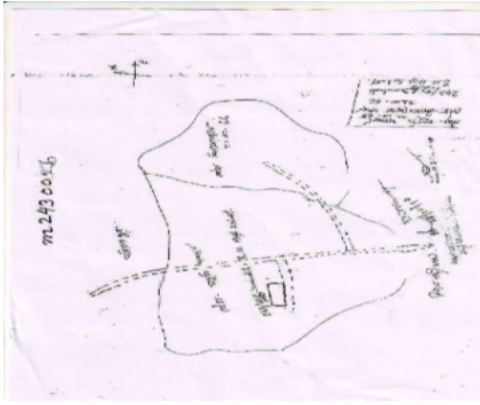

Google Map View



Polling Station Building Front View



Polling Station Front View



Cad View

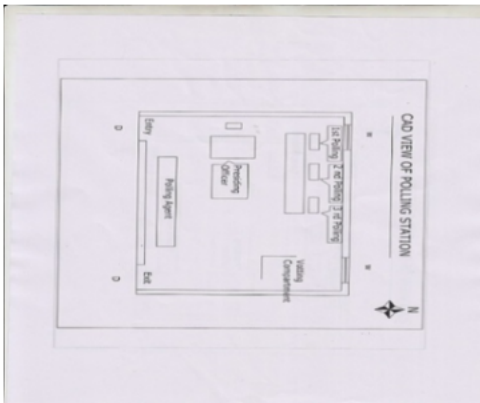

Key MAP View

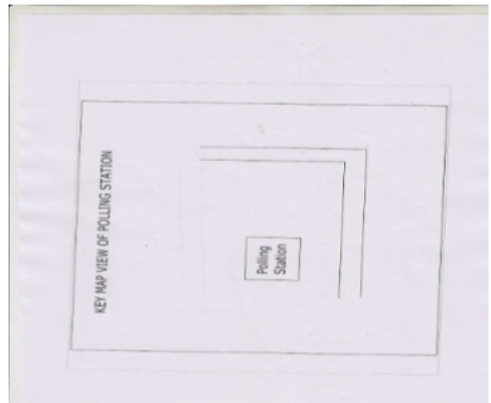

1 নাম : ফুদুন খাতুন পিতার নাম: সহন আনসারী বাড়ির নং : n0040 বয়স : 45 লিঙ্গ : মহিলা	FXP2382224	ফটো উপলব্ধ	2 নাম : ফাতেমা বিবি স্বামীর নাম: মৈনুদ্দিন আনসারী বাড়ির নং : n0016 বয়স : 34 লিঙ্গ : মহিলা	XWI1239821	ফটো উপলব্ধ	3 নাম : বসুরন বিবি স্বামীর নাম: আলাউদ্দিন আনসারী বাড়ির নং : n0016 বয়স : 40 লিঙ্গ : মহিলা	FXP2382257	ফটো উপলব্ধ
4 নাম : আলাউদ্দিন আনসারী পিতার নাম: ইসরাইল আনসারী বাড়ির নং : n0016 বয়স : 43 লিঙ্গ : পুরুষ	FXP2382240	ফটো উপলব্ধ	5 নাম : রাহুলা বিবি স্বামীর নাম: ইসরাইল আনসারী বাড়ির নং : n0016 বয়স : 69 লিঙ্গ : মহিলা	WB/35/243/459128	ফটো উপলব্ধ	6 নাম : আইনুল আনসারী পিতার নাম: ইসরাইল আনসারী বাড়ির নং : n0016 বয়স : 52 লিঙ্গ : পুরুষ	WB/35/243/459597	ফটো উপলব্ধ
7 নাম : মদিনা বেগম স্বামীর নাম: আইনুল আনসারী বাড়ির নং : n0016 বয়স : 41 লিঙ্গ : মহিলা	FXP2382232	ফটো উপলব্ধ	8 নাম : মৈনুদ্দিন আনসারী পিতার নাম: ইসরাইল আনসারী বাড়ির নং : n0016 বয়স : 40 লিঙ্গ : পুরুষ	FXP2382265	ফটো উপলব্ধ	9 নাম : রাহুল মাহাত পিতার নাম: তপন কুমার মাহাত বাড়ির নং : এন0040 বয়স : 26 লিঙ্গ : পুরুষ	XWI1901115	ফটো উপলব্ধ
10 নাম : হুসেন আনসারী পিতার নাম: আইনুল আনসারী বাড়ির নং : এন0016 বয়স : 21 লিঙ্গ : পুরুষ	XWI2276574	ফটো উপলব্ধ	11 নাম : হাসান আনসারী পিতার নাম: ইনুল আনসারী বাড়ির নং : এন0016 বয়স : 21 লিঙ্গ : পুরুষ	XWI2276566	ফটো উপলব্ধ	12 নাম : মনসুর আনসারী পিতার নাম: রব্বান আনসারী বাড়ির নং : অন0017 বয়স : 21 লিঙ্গ : পুরুষ	XWI2232106	ফটো উপলব্ধ
13 নাম : মুর্তাজ আনসারী পিতার নাম: সেরাজুল আনসারী বাড়ির নং : এন0019 বয়স : 24 লিঙ্গ : পুরুষ	XWI2099802	ফটো উপলব্ধ	14 নাম : সাফুতন বিবি স্বামীর নাম: লুকমান আনসারী বাড়ির নং : n0017 বয়স : 56 লিঙ্গ : মহিলা	FXP1174846	ফটো উপলব্ধ	15 নাম : সেক নাসির আনসারী পিতার নাম: সেক ওসমান আনসারী বাড়ির নং : এন0017 বয়স : 26 লিঙ্গ : পুরুষ	XWI1902030	ফটো উপলব্ধ
16 নাম : রুকসানা খাতুন স্বামীর নাম: সেক নাসির আনসারী বাড়ির নং : এন0017 বয়স : 26 লিঙ্গ : মহিলা	XWI1902006	ফটো উপলব্ধ	17 নাম : সাবেরা খাতুন পিতার নাম: আসগর আনসারী বাড়ির নং : এন0018 বয়স : 26 লিঙ্গ : মহিলা	XWI1899186	ফটো উপলব্ধ	18 নাম : সমিরন বিবি স্বামীর নাম: সুলেমান আনসারী বাড়ির নং : n0168 বয়স : 62 লিঙ্গ : মহিলা	XWI1935402	ফটো উপলব্ধ
19 নাম : জব্বার আনসারী পিতার নাম: সুলেমান আনসারী বাড়ির নং : n0168 বয়স : 33 লিঙ্গ : পুরুষ	XWI1425420	ফটো উপলব্ধ	20 নাম : সুলেমান আনসারী পিতার নাম: ফজলী আনসারী বাড়ির নং : n0168 বয়স : 69 লিঙ্গ : পুরুষ	XWI1935394	ফটো উপলব্ধ	21 নাম : রূপসানা বিবি স্বামীর নাম: রাকিব আনসারী বাড়ির নং : n0019 বয়স : 35 লিঙ্গ : মহিলা	XWI1015452	ফটো উপলব্ধ
22 নাম : রাকিব আনসারী পিতার নাম: সেরাজুল আনসারী বাড়ির নং : n0019 বয়স : 35 লিঙ্গ : পুরুষ	XWI1015601	ফটো উপলব্ধ	23 নাম : সরিফ আনসারী পিতার নাম: সেরাজুল আনসারী বাড়ির নং : n0019 বয়স : 31 লিঙ্গ : পুরুষ	XWI1322783	ফটো উপলব্ধ	24 নাম : বিবি আয়েসা স্বামীর নাম: সেরাজুল আনসারী বাড়ির নং : n0019 বয়স : 57 লিঙ্গ : মহিলা	WB/35/243/459275	ফটো উপলব্ধ
25 নাম : রূপসোনা খাতুন পিতার নাম: মহঃ আসগর আনসারী বাড়ির নং : n0018 বয়স : 33 লিঙ্গ : মহিলা	XWI1239847	ফটো উপলব্ধ	26 নাম : লতিফন বিবি স্বামীর নাম: আসগর আনসারী বাড়ির নং : n0018 বয়স : 57 লিঙ্গ : মহিলা	WB/35/243/459279	ফটো উপলব্ধ	27 নাম : আসগর আনসারী পিতার নাম: ইসমাইল আনসারী বাড়ির নং : n0018 বয়স : 68 লিঙ্গ : পুরুষ	WB/35/243/459069	ফটো উপলব্ধ
28 নাম : সাইরুন বিবি স্বামীর নাম: সামসের আনসারী বাড়ির নং : n0017 বয়স : 30 লিঙ্গ : মহিলা	XWI1425123	ফটো উপলব্ধ	29 নাম : সামসের আনসারী পিতার নাম: ওসমান আনসারী বাড়ির নং : n0017 বয়স : 30 লিঙ্গ : পুরুষ	XWI1425115	ফটো উপলব্ধ	30 নাম : সাবিনা বিবি স্বামীর নাম: রাক্বান আনসারী বাড়ির নং : n0017 বয়স : 41 লিঙ্গ : মহিলা	FXP2382216	ফটো উপলব্ধ

31	FXP1174820	ফটো উপলব্ধ	32	XWI1937929	ফটো উপলব্ধ	33	XWI1935956	ফটো উপলব্ধ
নাম : রব্বান আনসারী পিতার নাম: মহম্মাদ আনসারী বাড়ির নং : n0017 বয়স : 47 লিঙ্গ : পুরুষ			নাম : বিবি হানুফা স্বামীর নাম: উসমান আনসারী বাড়ির নং : n0017 বয়স : 50 লিঙ্গ : মহিলা			নাম : উসমান আনসারী পিতার নাম: মহম্মাদ আনসারী বাড়ির নং : n0017 বয়স : 58 লিঙ্গ : পুরুষ		
34	XWI1532985	ফটো উপলব্ধ	35	XWI1015908	ফটো উপলব্ধ	36	XWI1015437	ফটো উপলব্ধ
নাম : নজুলা বিবি স্বামীর নাম: পল্টু আনসারী বাড়ির নং : n0017 বয়স : 30 লিঙ্গ : মহিলা			নাম : পল্টু আনসারী পিতার নাম: লুকমান আনসারী বাড়ির নং : n0017 বয়স : 34 লিঙ্গ : পুরুষ			নাম : মহিনা বিবি স্বামীর নাম: ইলিয়াস আনসারী বাড়ির নং : n0017 বয়স : 36 লিঙ্গ : মহিলা		
37	XWI1015585	ফটো উপলব্ধ	38	WB/35/243/459609	ফটো উপলব্ধ	39	XWI1697861	ফটো উপলব্ধ
নাম : ইলিয়াস আনসারী পিতার নাম: লুকমান আনসারী বাড়ির নং : n0017 বয়স : 35 লিঙ্গ : পুরুষ			নাম : লুকমান আনসারী পিতার নাম: মহম্মাদ আনসারী বাড়ির নং : n0017 বয়স : 70 লিঙ্গ : পুরুষ			নাম : সাদ্দাম আলসারি পিতার নাম: সেরাজুল আলসারি বাড়ির নং : n0222 বয়স : 28 লিঙ্গ : পুরুষ		
40	XWI1901792	ফটো উপলব্ধ	41	XWI1986587	ফটো উপলব্ধ	42	XWI1986793	ফটো উপলব্ধ
নাম : লক্ষ্মীরানী কর্মকার স্বামীর নাম: পার্থবীর কর্মকার বাড়ির নং : এন0170 বয়স : 25 লিঙ্গ : মহিলা			নাম : রাহুল কর্মকার মায়ের নাম: লতিকা কর্মকার বাড়ির নং : N0169 বয়স : 24 লিঙ্গ : পুরুষ			নাম : কৃষ্ণপদ কর্মকার পিতার নাম: বিপদতারন কর্মকার বাড়ির নং : 00 বয়স : 24 লিঙ্গ : পুরুষ		
43	XWI2097798	ফটো উপলব্ধ	44	XWI1015635	ফটো উপলব্ধ	45	WB/35/243/459129	ফটো উপলব্ধ
নাম : শিব নাথ কর্মকার পিতার নাম: নীলকমল কর্মকার বাড়ির নং : এন0169 বয়স : 27 লিঙ্গ : পুরুষ			নাম : পার্থবীর কর্মকার পিতার নাম: বিপদ তারন কর্মকার বাড়ির নং : n0170 বয়স : 34 লিঙ্গ : পুরুষ			নাম : বাসন্তী কর্মকার স্বামীর নাম: বিপদতারন কর্মকার বাড়ির নং : n0170 বয়স : 51 লিঙ্গ : মহিলা		
46	WB/35/243/459080	ফটো উপলব্ধ	47	FXP2382323	ফটো উপলব্ধ	48	FXP2382307	ফটো উপলব্ধ
নাম : বিপদতারন কর্মকার পিতার নাম: মদনমোহন কর্মকার বাড়ির নং : n0170 বয়স : 61 লিঙ্গ : পুরুষ			নাম : লতিকা কর্মকার স্বামীর নাম: নীলকমল কর্মকার বাড়ির নং : n0169 বয়স : 49 লিঙ্গ : মহিলা			নাম : বেলারানী কর্মকার স্বামীর নাম: ভোলানাথ কর্মকার বাড়ির নং : n0169 বয়স : 42 লিঙ্গ : মহিলা		
49	FXP1174952	ফটো উপলব্ধ	50	XWI1986728	ফটো উপলব্ধ	51	NVP2066892	ফটো উপলব্ধ
নাম : ভোলানাথ কর্মকার পিতার নাম: মটর কর্মকার বাড়ির নং : n0169 বয়স : 56 লিঙ্গ : পুরুষ			নাম : বিশুজিৎ কালিন্দী পিতার নাম: মানিক কালিন্দী বাড়ির নং : N000 বয়স : 24 লিঙ্গ : পুরুষ			নাম : পূজা কালিন্দী পিতার নাম: জলধর কালিন্দী বাড়ির নং : এন0120 বয়স : 25 লিঙ্গ : মহিলা		
52	XWI2099414	ফটো উপলব্ধ	53	XWI2131035	ফটো উপলব্ধ	54	FXP0716795	ফটো উপলব্ধ
নাম : মন্ত্রী কালিন্দী পিতার নাম: মানিক কালিন্দী বাড়ির নং : এন0120 বয়স : 23 লিঙ্গ : পুরুষ			নাম : রাজা কালিন্দী পিতার নাম: প্রকাশ কালিন্দী বাড়ির নং : এন0119 বয়স : 22 লিঙ্গ : পুরুষ			নাম : দিপালী কালিন্দী স্বামীর নাম: চন্ডিদাস কালিন্দী বাড়ির নং : n0119 বয়স : 50 লিঙ্গ : মহিলা		
55	XWI1600360	ফটো উপলব্ধ	56	XWI1600394	ফটো উপলব্ধ	57	FXP2383719	ফটো উপলব্ধ
নাম : বাপী কালিন্দী পিতার নাম: মানিক কালিন্দী বাড়ির নং : n0120 বয়স : 29 লিঙ্গ : পুরুষ			নাম : সুনিতা কালিন্দী স্বামীর নাম: স্বপন কালিন্দী বাড়ির নং : n0121 বয়স : 30 লিঙ্গ : মহিলা			নাম : স্বপন কালিন্দী পিতার নাম: নাড কালিন্দী বাড়ির নং : n0121 বয়স : 38 লিঙ্গ : পুরুষ		
58	XWI1955954	ফটো উপলব্ধ	59	FXP2382331	ফটো উপলব্ধ	60	WB/35/243/459219	ফটো উপলব্ধ
নাম : অলকা কালিন্দী স্বামীর নাম: নাড কালিন্দী বাড়ির নং : n0121 বয়স : 56 লিঙ্গ : মহিলা			নাম : শান্ত কালিন্দী স্বামীর নাম: মানিক কালিন্দী বাড়ির নং : n0120 বয়স : 49 লিঙ্গ : মহিলা			নাম : মানিক কালিন্দী পিতার নাম: গতি কালিন্দী বাড়ির নং : n0120 বয়স : 53 লিঙ্গ : পুরুষ		

61 নাম : সুমিত্রা কালিন্দী স্বামীর নাম: প্রকাশ কালিন্দী বাড়ির নং : n0119 বয়স : 45 লিঙ্গ : মহিলা	FXP1402320 ফটো উপলব্ধ	62 নাম : প্রকাশ কালিন্দী পিতার নাম: রবিলোচন কালিন্দী বাড়ির নং : n0119 বয়স : 43 লিঙ্গ : পুরুষ	FXP2382349 ফটো উপলব্ধ	63 নাম : বিন্দু কালিন্দী স্বামীর নাম: রবিলোচন কালিন্দী বাড়ির নং : n0119 বয়স : 71 লিঙ্গ : মহিলা	WB/35/243/459336 ফটো উপলব্ধ
64 নাম : অনিরুদ্ধ পরামানিক মায়ের নাম: নমিতা পরামানিক বাড়ির নং : এন0060 বয়স : 23 লিঙ্গ : পুরুষ	XWI2131027 ফটো উপলব্ধ	65 নাম : কমলাকান্ত পরামানিক পিতার নাম: গতি পরামানিক বাড়ির নং : নং 0063 বয়স : 76 লিঙ্গ : পুরুষ	XWI2183473 ফটো উপলব্ধ	66 নাম : গীতা পরামানিক স্বামীর নাম: আনন্দ পরামানিক বাড়ির নং : এন0032 বয়স : 39 লিঙ্গ : মহিলা	XWI2064798 ফটো উপলব্ধ
67 নাম : সোহাগী পরামানিক স্বামীর নাম: শ্যামল পরামানিক বাড়ির নং : n0064 বয়স : 52 লিঙ্গ : মহিলা	WB/35/243/459355 ফটো উপলব্ধ	68 নাম : শ্যামল পরামানিক পিতার নাম: গতিকৃষ্ণ পরামানিক বাড়ির নং : n0064 বয়স : 66 লিঙ্গ : পুরুষ	FXP0716829 ফটো উপলব্ধ	69 নাম : রুমা প্রামানিক স্বামীর নাম: অজয় প্রামানিক বাড়ির নং : n0063 বয়স : 33 লিঙ্গ : মহিলা	XWI1239805 ফটো উপলব্ধ
70 নাম : সম্পা প্রামানিক স্বামীর নাম: সঞ্জয় পরামানিক বাড়ির নং : n0063 বয়স : 31 লিঙ্গ : মহিলা	XWI1533066 ফটো উপলব্ধ	71 নাম : সঞ্জয় পরামানিক পিতার নাম: কমলা কান্ত পরামানিক বাড়ির নং : n0063 বয়স : 45 লিঙ্গ : পুরুষ	FXP2001295 ফটো উপলব্ধ	72 নাম : অজয় পরামানিক পিতার নাম: কমলাকান্ত পরামানিক বাড়ির নং : n0063 বয়স : 49 লিঙ্গ : পুরুষ	WB/35/243/459187 ফটো উপলব্ধ
73 নাম : সদানন্দ পরামানিক পিতার নাম: মুরুলীধর পরামানিক বাড়ির নং : n0062 বয়স : 39 লিঙ্গ : পুরুষ	FXP2655777 ফটো উপলব্ধ	74 নাম : আনন্দ পরামানিক পিতার নাম: মুরুলীধর পরামানিক বাড়ির নং : n0062 বয়স : 41 লিঙ্গ : পুরুষ	FXP2607463 ফটো উপলব্ধ	75 নাম : নিয়তি পরামানিক স্বামীর নাম: মুরুলীধর পরামানিক বাড়ির নং : n0062 বয়স : 54 লিঙ্গ : মহিলা	WB/35/243/459381 ফটো উপলব্ধ
76 নাম : আশা পরামানিক স্বামীর নাম: লক্ষীকান্ত পরামানিক বাড়ির নং : n0061 বয়স : 29 লিঙ্গ : মহিলা	XWI1533074 ফটো উপলব্ধ	77 নাম : লক্ষী কান্ত পরামানিক পিতার নাম: নরেন্দ্র নাথ পরামানিক বাড়ির নং : n0061 বয়স : 49 লিঙ্গ : পুরুষ	WB/35/243/459188 ফটো উপলব্ধ	78 নাম : নমিতা পরামানিক স্বামীর নাম: চন্দ্র নাথ পরামানিক বাড়ির নং : n0060 বয়স : 44 লিঙ্গ : মহিলা	FXP2382372 ফটো উপলব্ধ
79 নাম : জাইরুন বিবি স্বামীর নাম: সাদাম আনসারী বাড়ির নং : N000 বয়স : 25 লিঙ্গ : মহিলা	XWI1986744 ফটো উপলব্ধ	80 নাম : রবিনা বিবি স্বামীর নাম: সারিফ আনসারী বাড়ির নং : N000 বয়স : 25 লিঙ্গ : মহিলা	XWI1986736 ফটো উপলব্ধ	81 নাম : বেলারানী মন্ডল স্বামীর নাম: শ্রীধর নাথ মন্ডল বাড়ির নং : এন0041 বয়স : 73 লিঙ্গ : মহিলা	XWI2064764 ফটো উপলব্ধ
82 নাম : ভাগবত চন্দ্র মন্ডল পিতার নাম: রাধানাথ মন্ডল বাড়ির নং : n0041 বয়স : 67 লিঙ্গ : পুরুষ	XWI2025443 ফটো উপলব্ধ	83 নাম : সুজাতা মন্ডল স্বামীর নাম: শ্রীমন্ত মন্ডল বাড়ির নং : n0154 বয়স : 33 লিঙ্গ : মহিলা	XWI1532902 ফটো উপলব্ধ	84 নাম : জবা মন্ডল স্বামীর নাম: অনিরুদ্ধ মন্ডল বাড়ির নং : এন0068 বয়স : 23 লিঙ্গ : মহিলা	XWI2155554 ফটো উপলব্ধ
85 নাম : শ্রীমন্ত মণ্ডল পিতার নাম: কৃষ্ণা নন্দ মণ্ডল বাড়ির নং : n0154 বয়স : 42 লিঙ্গ : পুরুষ	FXP2382380 ফটো উপলব্ধ	86 নাম : রবনী মণ্ডল স্বামীর নাম: সুব্রেন্দ্র মণ্ডল বাড়ির নং : n0070 বয়স : 91 লিঙ্গ : মহিলা	WB/35/243/459138 ফটো উপলব্ধ	87 নাম : চম্পা মণ্ডল স্বামীর নাম: কৃষ্ণানন্দ মণ্ডল বাড়ির নং : n0154 বয়স : 61 লিঙ্গ : মহিলা	XWI2112357 ফটো উপলব্ধ
88 নাম : কৃষ্ণানন্দ মণ্ডল পিতার নাম: বুদ্ধেশ্বর মণ্ডল বাড়ির নং : n0154 বয়স : 65 লিঙ্গ : পুরুষ	WB/35/243/459165 ফটো উপলব্ধ	89 নাম : পবিত্র মণ্ডল পিতার নাম: বুদ্ধেশ্বর মণ্ডল বাড়ির নং : n0154 বয়স : 44 লিঙ্গ : পুরুষ	FXP1175165 ফটো উপলব্ধ	90 নাম : মল্লিকা মন্ডল স্বামীর নাম: পবিত্র মন্ডল বাড়ির নং : n0154 বয়স : 36 লিঙ্গ : মহিলা	XWI1015718 ফটো উপলব্ধ

91 নাম : ছায়ারানী মন্ডল স্বামীর নাম: ভাগবত চন্দ্র মন্ডল বাড়ির নং : n0041 বয়স : 59 লিঙ্গ : মহিলা	WB/35/243/459099	92 নাম : মনিমালা মন্ডল পিতার নাম: ভাগবত চন্দ্র মন্ডল বাড়ির নং : n0041 বয়স : 39 লিঙ্গ : মহিলা	XWI1015510	93 নাম : সোমনাথ মন্ডল পিতার নাম: ভাগবত চন্দ্র মন্ডল বাড়ির নং : n0041 বয়স : 37 লিঙ্গ : পুরুষ	XWI1015494
94 নাম : সুব্রত মন্ডল পিতার নাম: ভাগবত চন্দ্র মন্ডল বাড়ির নং : n0041 বয়স : 35 লিঙ্গ : পুরুষ	XWI1015502	95 নাম : পদ্মারানী মন্ডল স্বামীর নাম: নেপাল মন্ডল বাড়ির নং : n0068 বয়স : 59 লিঙ্গ : মহিলা	WB/35/243/459209	96 নাম : অনিরুদ্ধ মন্ডল পিতার নাম: নেপাল মন্ডল বাড়ির নং : n0068 বয়স : 29 লিঙ্গ : পুরুষ	XWI1532910
97 নাম : বিভিষন মন্ডল পিতার নাম: সুরেন্দ্র মন্ডল বাড়ির নং : n0070 বয়স : 66 লিঙ্গ : পুরুষ	WB/35/243/459285	98 নাম : জামিনী মন্ডল স্বামীর নাম: বিভিষন মন্ডল বাড়ির নং : n0070 বয়স : 57 লিঙ্গ : মহিলা	FXP2001360	99 নাম : সাধন মন্ডল পিতার নাম: বিভিষন মন্ডল বাড়ির নং : n0070 বয়স : 29 লিঙ্গ : পুরুষ	XWI1533082
100 নাম : ভগবান মন্ডল পিতার নাম: রাসু মন্ডল বাড়ির নং : n0071 বয়স : 76 লিঙ্গ : পুরুষ	WB/35/243/459047	101 নাম : দশরথ মন্ডল পিতার নাম: রাসু মন্ডল বাড়ির নং : n0071 বয়স : 71 লিঙ্গ : পুরুষ	WB/35/243/459623	102 নাম : সঙ্ক্যারানী মন্ডল স্বামীর নাম: দশরথ মন্ডল বাড়ির নং : n0071 বয়স : 57 লিঙ্গ : মহিলা	WB/35/243/459062
103 নাম : গৌতম মন্ডল পিতার নাম: অনিলচন্দ্র মন্ডল বাড়ির নং : n0152 বয়স : 50 লিঙ্গ : পুরুষ	WB/35/243/459166	104 নাম : পুতুল মন্ডল স্বামীর নাম: গৌতম মন্ডল বাড়ির নং : n0152 বয়স : 43 লিঙ্গ : মহিলা	FXP2607471	105 নাম : চিত্তরঞ্জন মন্ডল পিতার নাম: অনিল চন্দ্র মন্ডল বাড়ির নং : n0152 বয়স : 46 লিঙ্গ : পুরুষ	FXP1174754
106 নাম : চম্পা মন্ডল স্বামীর নাম: উত্তম কুমার মন্ডল বাড়ির নং : n0152 বয়স : 34 লিঙ্গ : মহিলা	XWI1145309	107 নাম : বার্না মন্ডল স্বামীর নাম: চিত্তরঞ্জন মন্ডল বাড়ির নং : n0152 বয়স : 30 লিঙ্গ : মহিলা	XWI1425149	108 নাম : অতুলচন্দ্র মন্ডল পিতার নাম: বৈদ্যনাথ মন্ডল বাড়ির নং : n0153 বয়স : 79 লিঙ্গ : পুরুষ	WB/35/243/459001
109 নাম : সাজরানী মন্ডল স্বামীর নাম: অতুলচন্দ্র মন্ডল বাড়ির নং : n0153 বয়স : 65 লিঙ্গ : মহিলা	WB/35/243/459074	110 নাম : কাঞ্চন মন্ডল স্বামীর নাম: পবিত্র মন্ডল বাড়ির নং : n0069 বয়স : 61 লিঙ্গ : মহিলা	WB/35/243/459028	111 নাম : অর্জুন মন্ডল পিতার নাম: রবি মন্ডল বাড়ির নং : n0069 বয়স : 57 লিঙ্গ : পুরুষ	XWI0116483
112 নাম : কবিতা মন্ডল স্বামীর নাম: অর্জুন মন্ডল বাড়ির নং : n0069 বয়স : 51 লিঙ্গ : মহিলা	WB/35/243/459627	113 নাম : বুলুরানী মন্ডল স্বামীর নাম: অর্জুন মন্ডল বাড়ির নং : n0069 বয়স : 45 লিঙ্গ : মহিলা	FXP2002368	114 নাম : বার্না মন্ডল স্বামীর নাম: সন্তা মন্ডল বাড়ির নং : n0069 বয়স : 41 লিঙ্গ : মহিলা	FXP2382430
115 নাম : ত্রিভঙ্গ মাহাত পিতার নাম: ঠাকুরদাস মাহাত বাড়ির নং : n0069 বয়স : 35 লিঙ্গ : পুরুষ	XWI1015676	116 নাম : কনকলতা মন্ডল স্বামীর নাম: বাহাদুর মন্ডল বাড়ির নং : n0043 বয়স : 76 লিঙ্গ : মহিলা	WB/35/243/459043	117 নাম : মমতা মন্ডল স্বামীর নাম: গৌরান্দ মন্ডল বাড়ির নং : n0043 বয়স : 49 লিঙ্গ : মহিলা	FXP1174507
118 নাম : আশালতা মন্ডল স্বামীর নাম: পাঁড় মন্ডল বাড়ির নং : n0044 বয়স : 69 লিঙ্গ : মহিলা	FXP2606929	119 নাম : প্রসান্ত মন্ডল পিতার নাম: পাঁড় মন্ডল বাড়ির নং : দাঁদুড়ি বয়স : 42 লিঙ্গ : পুরুষ	FXP2382414	120 নাম : আয়না মন্ডল স্বামীর নাম: অজিতকুমার মন্ডল বাড়ির নং : n0045 বয়স : 55 লিঙ্গ : মহিলা	WB/35/243/459193

121 নাম : অভিজিত মণ্ডল পিতার নাম: অভিজিত কুমার মণ্ডল বাড়ির নং : n0045 বয়স : 32 লিঙ্গ : পুরুষ	XWI1425156 ফটো উপলব্ধ	122 নাম : সোনালী মণ্ডল স্বামীর নাম: প্রশান্ত মণ্ডল বাড়ির নং : n0044 বয়স : 32 লিঙ্গ : মহিলা	XWI1600287 ফটো উপলব্ধ	123 নাম : শম্পা মাহাত স্বামীর নাম: সুশান্ত মাহাত বাড়ির নং : এন0171 বয়স : 26 লিঙ্গ : মহিলা	WIT2084531 ফটো উপলব্ধ
124 নাম : অজিত কুমার মন্ডল পিতার নাম: বাউরী দাস মন্ডল বাড়ির নং : n0045 বয়স : 60 লিঙ্গ : পুরুষ	WB/35/243/459010 ফটো উপলব্ধ	125 নাম : তাপস মণ্ডল পিতার নাম: দশরথ মণ্ডল বাড়ির নং : n0071 বয়স : 29 লিঙ্গ : পুরুষ	XWI1600337 ফটো উপলব্ধ	126 নাম : গণেশ মন্ডল পিতার নাম: অর্জুন মন্ডল বাড়ির নং : এন0069 বয়স : 24 লিঙ্গ : পুরুষ	XWI2098861 ফটো উপলব্ধ
127 নাম : মিলন মন্ডল পিতার নাম: পঞ্চানন মন্ডল বাড়ির নং : এন000 বয়স : 29 লিঙ্গ : পুরুষ	XWI2065662 ফটো উপলব্ধ	128 নাম : জয়ন্তী মন্ডল স্বামীর নাম: নৃপেন মন্ডল বাড়ির নং : এন00 বয়স : 37 লিঙ্গ : মহিলা	XWI2064822 ফটো উপলব্ধ	129 নাম : উত্তমকুমার মন্ডল পিতার নাম: অনিল কুমার মন্ডল বাড়ির নং : n0152 বয়স : 51 লিঙ্গ : পুরুষ	XWI2025179 ফটো উপলব্ধ
130 নাম : নৃপেন মন্ডল পিতার নাম: পবিত্র মন্ডল বাড়ির নং : n0069 বয়স : 43 লিঙ্গ : পুরুষ	FXP2382448 ফটো উপলব্ধ	131 নাম : আনন্দ মোহন মন্ডল পিতার নাম: বাহাদুর মন্ডল বাড়ির নং : n0043 বয়স : 55 লিঙ্গ : পুরুষ	FXP0717009 ফটো উপলব্ধ	132 নাম : সৌগত মর্দন্যা পিতার নাম: অমল চন্দ্র মর্দন্যা বাড়ির নং : n0185 বয়স : 35 লিঙ্গ : পুরুষ	XWI1015486 ফটো উপলব্ধ
133 নাম : অমলচন্দ্র মর্দন্যা পিতার নাম: গতিলাল মর্দন্যা বাড়ির নং : n0185 বয়স : 72 লিঙ্গ : পুরুষ	FXP2001378 ফটো উপলব্ধ	134 নাম : শোভা মর্দন্যা স্বামীর নাম: অমল চন্দ্র মর্দন্যা বাড়ির নং : n0185 বয়স : 62 লিঙ্গ : মহিলা	FXP2001386 ফটো উপলব্ধ	135 নাম : বুন মাঝি স্বামীর নাম: মনু মাঝি বাড়ির নং : n0065 বয়স : 75 লিঙ্গ : মহিলা	FXP2001592 ফটো উপলব্ধ
136 নাম : বিপিন মাঝি পিতার নাম: দিপু মাঝি বাড়ির নং : n0084 বয়স : 53 লিঙ্গ : পুরুষ	XWI1015478 ফটো উপলব্ধ	137 নাম : নিমকী মাঝি স্বামীর নাম: বিপিন মাঝি বাড়ির নং : n0084 বয়স : 40 লিঙ্গ : মহিলা	XWI1425305 ফটো উপলব্ধ	138 নাম : জগন্নাথ মাঝি পিতার নাম: দিপু মাঝি বাড়ির নং : n0084 বয়স : 35 লিঙ্গ : পুরুষ	XWI1015460 ফটো উপলব্ধ
139 নাম : বুলু মাঝি স্বামীর নাম: জগন্নাথ মাঝি বাড়ির নং : n0084 বয়স : 36 লিঙ্গ : মহিলা	XWI1425446 ফটো উপলব্ধ	140 নাম : করুণা মাঝি স্বামীর নাম: সঞ্জীব মাঝি বাড়ির নং : n0084 বয়স : 33 লিঙ্গ : মহিলা	XWI1239763 ফটো উপলব্ধ	141 নাম : সুরেন্দ্র মাঝি পিতার নাম: হারু মাঝি বাড়ির নং : n0086 বয়স : 63 লিঙ্গ : পুরুষ	FXP2607026 ফটো উপলব্ধ
142 নাম : আকাশ মাঝি পিতার নাম: সুরেন্দ্র মাঝি বাড়ির নং : n0086 বয়স : 37 লিঙ্গ : পুরুষ	XWI1015767 ফটো উপলব্ধ	143 নাম : বৃন্দলা মাঝি স্বামীর নাম: আকাশ মাঝি বাড়ির নং : n0086 বয়স : 33 লিঙ্গ : মহিলা	XWI1425438 ফটো উপলব্ধ	144 নাম : লালমোহন মাঝি পিতার নাম: রাম কুমার মাঝি বাড়ির নং : n0087 বয়স : 48 লিঙ্গ : পুরুষ	XWI1425164 ফটো উপলব্ধ
145 নাম : সরস্বতী মাঝি পিতার নাম: বৃচন চন্দ্র মাঝি বাড়ির নং : n0087 বয়স : 40 লিঙ্গ : মহিলা	FXP2382513 ফটো উপলব্ধ	146 নাম : ভোলানাথ মাঝি পিতার নাম: মুরুলী মাঝি বাড়ির নং : n0088 বয়স : 79 লিঙ্গ : পুরুষ	WB/35/243/459642 ফটো উপলব্ধ	147 নাম : চম্পা মাঝি স্বামীর নাম: ভোলানাথ মাঝি বাড়ির নং : n0088 বয়স : 71 লিঙ্গ : মহিলা	FXP2382653 ফটো উপলব্ধ
148 নাম : প্রদীপ চন্দ্র মাঝি পিতার নাম: বাহাদুর মাঝি বাড়ির নং : n0088 বয়স : 53 লিঙ্গ : পুরুষ	WB/35/243/459261 ফটো উপলব্ধ	149 নাম : সুভোচনা মাঝি স্বামীর নাম: প্রদীপ চন্দ্র মাঝি বাড়ির নং : n0088 বয়স : 50 লিঙ্গ : মহিলা	WB/35/243/459636 ফটো উপলব্ধ	150 নাম : বঙ্কবিহারী মাঝি পিতার নাম: প্রেমচাঁদ মাঝি বাড়ির নং : n0089 বয়স : 59 লিঙ্গ : পুরুষ	WB/35/243/459638 ফটো উপলব্ধ

বিধানসভা নির্বাচনক্ষেত্রের নং, নাম : 243-মানবাজার  
ভাগ নং, নাম : 1-দাঁদুড়ি,

151	WB/35/243/459635	নাম : সাগরীবালা মাঝি স্বামীর নাম: বঙ্কবিহারী মাঝি বাড়ির নং : n0089 বয়স : 54 লিঙ্গ : মহিলা	ফটো উপলব্ধ	152	XWI1425263	নাম : বিধান মাঝি পিতার নাম: বঙ্কবিহারী মাঝি বাড়ির নং : n0089 বয়স : 30 লিঙ্গ : পুরুষ	ফটো উপলব্ধ	153	XWI1322809	নাম : বিকাশ মাঝি পিতার নাম: বঙ্ক মাঝি বাড়ির নং : n0089 বয়স : 34 লিঙ্গ : পুরুষ	ফটো উপলব্ধ
154	XWI1425453	নাম : ময়না মাঝি স্বামীর নাম: বিকাশ মাঝি বাড়ির নং : n0089 বয়স : 31 লিঙ্গ : মহিলা	ফটো উপলব্ধ	155	FXP2382695	নাম : শেফালী মাঝি স্বামীর নাম: মনু মাঝি বাড়ির নং : n0090 বয়স : 43 লিঙ্গ : মহিলা	ফটো উপলব্ধ	156	WB/35/243/459103	নাম : দেবীবালা মাঝি স্বামীর নাম: দানু মাঝি বাড়ির নং : n0093 বয়স : 53 লিঙ্গ : মহিলা	ফটো উপলব্ধ
157	WB/35/243/459102	নাম : উর্মিলা মাঝি পিতার নাম: বিনোদ মাঝি বাড়ির নং : n0093 বয়স : 52 লিঙ্গ : মহিলা	ফটো উপলব্ধ	158	XWI1425024	নাম : গুলাপী মাঝি স্বামীর নাম: গুহিরাম মাঝি বাড়ির নং : n0093 বয়স : 53 লিঙ্গ : মহিলা	ফটো উপলব্ধ	159	XWI0117119	নাম : গুহিরাম মাঝি পিতার নাম: ইন্দির মন্ডল বাড়ির নং : n0093 বয়স : 48 লিঙ্গ : পুরুষ	ফটো উপলব্ধ
160	WB/35/243/459013	নাম : কিছুনা মাঝি স্বামীর নাম: বিজয় মাঝি বাড়ির নং : n0095 বয়স : 63 লিঙ্গ : মহিলা	ফটো উপলব্ধ	161	FXP2382661	নাম : পদ্মালোচন মাঝি পিতার নাম: বিজয় মাঝি বাড়ির নং : n0095 বয়স : 48 লিঙ্গ : পুরুষ	ফটো উপলব্ধ	162	XWI1425537	নাম : পদ্মা মাঝি স্বামীর নাম: পদ্মালোচন মাঝি বাড়ির নং : n0095 বয়স : 35 লিঙ্গ : মহিলা	ফটো উপলব্ধ
163	FXP1175199	নাম : সঞ্জীব কুমার মাঝি পিতার নাম: কৃষ্ণানন্দ মাঝি বাড়ির নং : n0084 বয়স : 47 লিঙ্গ : পুরুষ	ফটো উপলব্ধ	164	FXP2001428	নাম : রাজীব কুমার মাঝি পিতার নাম: কৃষ্ণানন্দ মাঝি বাড়ির নং : n0084 বয়স : 43 লিঙ্গ : পুরুষ	ফটো উপলব্ধ	165	WB/35/243/459230	নাম : বিনাপানী মাঝি স্বামীর নাম: কৃষ্ণানন্দ মাঝি বাড়ির নং : n0084 বয়স : 78 লিঙ্গ : মহিলা	ফটো উপলব্ধ
166	WB/35/243/459133	নাম : কৃষ্ণানন্দ মাঝি পিতার নাম: মহানন্দ মাঝি বাড়ির নং : n0084 বয়স : 87 লিঙ্গ : পুরুষ	ফটো উপলব্ধ	167	WB/35/243/459170	নাম : সন্ধ্যারানী মাঝি স্বামীর নাম: সুচাঁদ মাঝি বাড়ির নং : n0083 বয়স : 59 লিঙ্গ : মহিলা	ফটো উপলব্ধ	168	XWI1015759	নাম : গুরুপদ মাঝি পিতার নাম: সন্তোষ কুমার মাঝি বাড়ির নং : n0082 বয়স : 35 লিঙ্গ : পুরুষ	ফটো উপলব্ধ
169	XWI1425552	নাম : সেফালী মাঝি স্বামীর নাম: সুভাষ মাঝি বাড়ির নং : n0082 বয়স : 33 লিঙ্গ : মহিলা	ফটো উপলব্ধ	170	WB/35/243/459564	নাম : শকুন্তলা মাঝি স্বামীর নাম: মধুসূদন মাঝি বাড়ির নং : n0157 বয়স : 54 লিঙ্গ : মহিলা	ফটো উপলব্ধ	171	WB/35/243/459565	নাম : মধুসূদন মাঝি পিতার নাম: খড়ু মাঝি বাড়ির নং : n0157 বয়স : 61 লিঙ্গ : পুরুষ	ফটো উপলব্ধ
172	WB/35/243/459151	নাম : সাধনা মাঝি স্বামীর নাম: মলিন্দ মাঝি বাড়ির নং : n0107 বয়স : 71 লিঙ্গ : মহিলা	ফটো উপলব্ধ	173	XWI1015627	নাম : আরতি মাঝি পিতার নাম: বাউল চন্দ্র মাঝি বাড়ির নং : নং106 বয়স : 34 লিঙ্গ : মহিলা	ফটো উপলব্ধ	174	WB/35/243/459150	নাম : পুষ্পরানী মাঝি স্বামীর নাম: বাউল চন্দ্র মাঝি বাড়ির নং : n0106 বয়স : 55 লিঙ্গ : মহিলা	ফটো উপলব্ধ
175	WB/35/243/459111	নাম : বাউলচন্দ্র মাঝি পিতার নাম: বাউরীদাস মাঝি বাড়ির নং : n0106 বয়স : 62 লিঙ্গ : পুরুষ	ফটো উপলব্ধ	176	XWI1015866	নাম : বেহুলা মাঝি স্বামীর নাম: সদাশিব মাঝি বাড়ির নং : n0105 বয়স : 37 লিঙ্গ : মহিলা	ফটো উপলব্ধ	177	XWI1015742	নাম : সদাশিব মাঝি মায়ের নাম: সাধনা মাঝি বাড়ির নং : n0105 বয়স : 39 লিঙ্গ : পুরুষ	ফটো উপলব্ধ
178	FXP2382588	নাম : সাধনা মাঝি স্বামীর নাম: ক্ষুরিরাম মাঝি বাড়ির নং : n0105 বয়স : 66 লিঙ্গ : মহিলা	ফটো উপলব্ধ	179	WB/35/243/459647	নাম : বীরেশ্বর মাঝি পিতার নাম: পূর্ণচন্দ্র মাঝি বাড়ির নং : n0105 বয়স : 76 লিঙ্গ : পুরুষ	ফটো উপলব্ধ	180	XWI1533058	নাম : রাজেশ্বর মাঝি পিতার নাম: নিরঞ্জন মাঝি বাড়ির নং : n0104 বয়স : 29 লিঙ্গ : পুরুষ	ফটো উপলব্ধ

181 নাম : পূর্ণিমা মাঝি স্বামীর নাম: জলধর মাঝি বাড়ির নং : n0104 বয়স : 36 লিঙ্গ : মহিলা	XWI1015684 ফটো উপলব্ধ	182 নাম : জলধর মাঝি পিতার নাম: নিরঞ্জন মাঝি বাড়ির নং : n0104 বয়স : 36 লিঙ্গ : পুরুষ	XWI1015403 ফটো উপলব্ধ	183 নাম : জ্যোৎস্না মাঝি স্বামীর নাম: নিরঞ্জন মাঝি বাড়ির নং : n0104 বয়স : 55 লিঙ্গ : মহিলা	XWI2281798 ফটো উপলব্ধ
184 নাম : নিরঞ্জন মাঝি পিতার নাম: কেশব মাঝি বাড়ির নং : n0104 বয়স : 61 লিঙ্গ : পুরুষ	XWI2282960 ফটো উপলব্ধ	185 নাম : চম্পারানী মাঝি স্বামীর নাম: দীপক মাঝি বাড়ির নং : n0103 বয়স : 37 লিঙ্গ : মহিলা	XWI1015809 ফটো উপলব্ধ	186 নাম : দীপক মাঝি পিতার নাম: রামেশ্বর মাঝি বাড়ির নং : n0103 বয়স : 48 লিঙ্গ : পুরুষ	FXP2382539 ফটো উপলব্ধ
187 নাম : আলো মাঝি স্বামীর নাম: রামেশ্বর মাঝি বাড়ির নং : n0103 বয়স : 66 লিঙ্গ : মহিলা	WB/35/243/459181 ফটো উপলব্ধ	188 নাম : বিপ্লবী মাঝি স্বামীর নাম: মঙ্গল মাঝি বাড়ির নং : n0102 বয়স : 53 লিঙ্গ : মহিলা	XWI1943216 ফটো উপলব্ধ	189 নাম : রীতা মাঝি স্বামীর নাম: শতদল মাঝি বাড়ির নং : n0101 বয়স : 42 লিঙ্গ : মহিলা	FXP2382612 ফটো উপলব্ধ
190 নাম : শতদল মাঝি পিতার নাম: ভবু মাঝি বাড়ির নং : n0101 বয়স : 48 লিঙ্গ : পুরুষ	FXP1175439 ফটো উপলব্ধ	191 নাম : গীতা মাঝি স্বামীর নাম: ফটিক মাঝি বাড়ির নং : n0100 বয়স : 38 লিঙ্গ : মহিলা	FXP2655785 ফটো উপলব্ধ	192 নাম : মৌসমী মাঝি স্বামীর নাম: প্রকাশ চন্দ্র মাঝি বাড়ির নং : n0099 বয়স : 39 লিঙ্গ : মহিলা	FXP2607497 ফটো উপলব্ধ
193 নাম : আলোমনি মাঝি স্বামীর নাম: নিবাস মাঝি বাড়ির নং : n0099 বয়স : 53 লিঙ্গ : মহিলা	XWI2181485 ফটো উপলব্ধ	194 নাম : নেপুমা মাঝি স্বামীর নাম: সুভাষ মাঝি বাড়ির নং : n0099 বয়স : 53 লিঙ্গ : মহিলা	FXP2382570 ফটো উপলব্ধ	195 নাম : প্রকাশচন্দ্র মাঝি পিতার নাম: কোকিল মাঝি বাড়ির নং : n0099 বয়স : 42 লিঙ্গ : পুরুষ	FXP2382562 ফটো উপলব্ধ
196 নাম : বিকাশচন্দ্র মাঝি পিতার নাম: কোকিল মাঝি বাড়ির নং : n0099 বয়স : 51 লিঙ্গ : পুরুষ	WB/35/243/459330 ফটো উপলব্ধ	197 নাম : সুন্দরা মাঝি স্বামীর নাম: প্রভাসচন্দ্র মাঝি বাড়ির নং : n0099 বয়স : 49 লিঙ্গ : মহিলা	FXP2382554 ফটো উপলব্ধ	198 নাম : প্রভাসচন্দ্র মাঝি পিতার নাম: কোকিল মাঝি বাড়ির নং : n0099 বয়স : 53 লিঙ্গ : পুরুষ	FXP1175173 ফটো উপলব্ধ
199 নাম : সুভাষ চন্দ্র মাঝি পিতার নাম: কোকিল মাঝি বাড়ির নং : n0099 বয়স : 67 লিঙ্গ : পুরুষ	FXP2382547 ফটো উপলব্ধ	200 নাম : অমৃত মাঝি পিতার নাম: নিবারণ মাঝি বাড়ির নং : n0097 বয়স : 34 লিঙ্গ : পুরুষ	XWI1015726 ফটো উপলব্ধ	201 নাম : রাশিবালা মাঝি স্বামীর নাম: নিবারণ মাঝি বাড়ির নং : n0097 বয়স : 63 লিঙ্গ : মহিলা	WB/35/243/459063 ফটো উপলব্ধ
202 নাম : কল্যানী মাঝি স্বামীর নাম: মুটুক মাঝি বাড়ির নং : n0096 বয়স : 61 লিঙ্গ : মহিলা	WB/35/243/459064 ফটো উপলব্ধ	203 নাম : চিত্তামনি মাঝি স্বামীর নাম: কালিপদ মাঝি বাড়ির নং : n0095 বয়স : 43 লিঙ্গ : মহিলা	FXP2606986 ফটো উপলব্ধ	204 নাম : কালিপদ মাঝি পিতার নাম: আশাভী মাঝি বাড়ির নং : n0095 বয়স : 51 লিঙ্গ : পুরুষ	FXP2383743 ফটো উপলব্ধ
205 নাম : শ্যামলা মাঝি পিতার নাম: বিজয় মাঝি বাড়ির নং : n0095 বয়স : 35 লিঙ্গ : মহিলা	XWI1425479 ফটো উপলব্ধ	206 নাম : রেনুকা মাঝি স্বামীর নাম: শক্তিপদ মাঝি বাড়ির নং : n0158 বয়স : 29 লিঙ্গ : মহিলা	XWI1533108 ফটো উপলব্ধ	207 নাম : শক্তিপদ মাঝি পিতার নাম: নবীন চন্দ্র মাঝি বাড়ির নং : n0158 বয়স : 32 লিঙ্গ : পুরুষ	XWI1533090 ফটো উপলব্ধ
208 নাম : যমুনা মাঝি স্বামীর নাম: নবীনচন্দ্র মাঝি বাড়ির নং : n0158 বয়স : 49 লিঙ্গ : মহিলা	FXP2382638 ফটো উপলব্ধ	209 নাম : নবীনচন্দ্র মাঝি পিতার নাম: মালাধর মাঝি বাড়ির নং : n0158 বয়স : 49 লিঙ্গ : পুরুষ	WB/35/243/459546 ফটো উপলব্ধ	210 নাম : বদুল মাঝি স্বামীর নাম: আদিত্য মাঝি বাড়ির নং : n0157 বয়স : 50 লিঙ্গ : মহিলা	WB/35/243/459265 ফটো উপলব্ধ

211 নাম : আদিত্য মাঝি পিতার নাম: খড়ু মাঝি বাড়ির নং : n0157 বয়স : 56 লিঙ্গ : পুরুষ	WB/35/243/459200	ফটো উপলব্ধ	212 নাম : বীরবল মাঝি পিতার নাম: মধুসুদন মাঝি বাড়ির নং : n0157 বয়স : 31 লিঙ্গ : পুরুষ	XWI1425172	ফটো উপলব্ধ	213 নাম : পানু মাঝি পিতার নাম: মনোহর মাঝি বাড়ির নং : n0065 বয়স : 34 লিঙ্গ : পুরুষ	XWI1015890	ফটো উপলব্ধ
214 নাম : ডিসি মাঝি পিতার নাম: ঘনশ্যাম মাঝি বাড়ির নং : n0066 বয়স : 51 লিঙ্গ : পুরুষ	FXP0717868	ফটো উপলব্ধ	215 নাম : শঙ্করী মাঝি স্বামীর নাম: ডিসি মাঝি বাড়ির নং : n0066 বয়স : 33 লিঙ্গ : মহিলা	XWI1145416	ফটো উপলব্ধ	216 নাম : সরস্বতী মাঝি পিতার নাম: ঘনশ্যাম মাঝি বাড়ির নং : n0066 বয়স : 42 লিঙ্গ : মহিলা	XWI0117143	ফটো উপলব্ধ
217 নাম : মহাদেব মাঝি পিতার নাম: ঘনশ্যাম মাঝি বাড়ির নং : n0066 বয়স : 36 লিঙ্গ : পুরুষ	XWI0824789	ফটো উপলব্ধ	218 নাম : লক্ষন মাঝি পিতার নাম: ঘনশ্যাম মাঝি বাড়ির নং : n0066 বয়স : 30 লিঙ্গ : পুরুষ	XWI1425008	ফটো উপলব্ধ	219 নাম : গুরুপদ মাঝি পিতার নাম: জলন মাঝি বাড়ির নং : n0067 বয়স : 58 লিঙ্গ : পুরুষ	XWI1943661	ফটো উপলব্ধ
220 নাম : আঙ্গুরী মাঝি স্বামীর নাম: গুরুপদ মাঝি বাড়ির নং : n0067 বয়স : 51 লিঙ্গ : মহিলা	XWI1943653	ফটো উপলব্ধ	221 নাম : ফুলমনী মাঝি স্বামীর নাম: দেশবন্ধু মাঝি বাড়ির নং : n0072 বয়স : 53 লিঙ্গ : মহিলা	WB/35/243/459059	ফটো উপলব্ধ	222 নাম : মাধব চন্দ্র মাঝি পিতার নাম: দেশবন্ধু মাঝি বাড়ির নং : n0072 বয়স : 29 লিঙ্গ : পুরুষ	XWI1532977	ফটো উপলব্ধ
223 নাম : কাঞ্চন মাঝি পিতার নাম: যোগেন্দ্রনাথ মাঝি বাড়ির নং : n0074 বয়স : 58 লিঙ্গ : পুরুষ	XWI1939404	ফটো উপলব্ধ	224 নাম : গায়ত্রী মাঝি স্বামীর নাম: কাঞ্চন মাঝি বাড়ির নং : n0074 বয়স : 53 লিঙ্গ : মহিলা	XWI1939412	ফটো উপলব্ধ	225 নাম : ভূতনাথ মাঝি পিতার নাম: যোগেন্দ্রনাথ মাঝি বাড়ির নং : n0074 বয়স : 55 লিঙ্গ : পুরুষ	XWI1938562	ফটো উপলব্ধ
226 নাম : মঞ্জলা মাঝি স্বামীর নাম: ভূতনাথ মাঝি বাড়ির নং : n0074 বয়স : 50 লিঙ্গ : মহিলা	XWI1938596	ফটো উপলব্ধ	227 নাম : চন্দনা মাঝি পিতার নাম: পশুপতি মাঝি বাড়ির নং : n0075 বয়স : 52 লিঙ্গ : মহিলা	WB/35/243/459625	ফটো উপলব্ধ	228 নাম : অতুল মাঝি পিতার নাম: ভাদু মাঝি বাড়ির নং : n0076 বয়স : 63 লিঙ্গ : পুরুষ	WB/35/243/459631	ফটো উপলব্ধ
229 নাম : আদরী মাঝি স্বামীর নাম: অতুল মাঝি বাড়ির নং : n0076 বয়স : 59 লিঙ্গ : মহিলা	WB/35/243/459624	ফটো উপলব্ধ	230 নাম : সুবল মাঝি পিতার নাম: অতুল মাঝি বাড়ির নং : n0076 বয়স : 34 লিঙ্গ : পুরুষ	XWI1015775	ফটো উপলব্ধ	231 নাম : কেবলচন্দ্র মাঝি পিতার নাম: অতুলচন্দ্র মাঝি বাড়ির নং : n0076 বয়স : 44 লিঙ্গ : পুরুষ	FXP2606978	ফটো উপলব্ধ
232 নাম : মমতা মাঝি স্বামীর নাম: কেবলচন্দ্র মাঝি বাড়ির নং : n0076 বয়স : 35 লিঙ্গ : মহিলা	XWI1425511	ফটো উপলব্ধ	233 নাম : নুনীবালা মাঝি পিতার নাম: বাবু মাঝি বাড়ির নং : n0077 বয়স : 60 লিঙ্গ : মহিলা	XWI0824771	ফটো উপলব্ধ	234 নাম : নয়ন মাঝি পিতার নাম: বাবু মাঝি বাড়ির নং : n0077 বয়স : 59 লিঙ্গ : পুরুষ	WB/35/243/459637	ফটো উপলব্ধ
235 নাম : অতিকা মাঝি স্বামীর নাম: নয়ন মাঝি বাড়ির নং : n0077 বয়স : 43 লিঙ্গ : মহিলা	FXP2383735	ফটো উপলব্ধ	236 নাম : অচলা মাঝি স্বামীর নাম: চিত্তরঞ্জন মাঝি বাড়ির নং : n0078 বয়স : 56 লিঙ্গ : মহিলা	WB/35/243/459257	ফটো উপলব্ধ	237 নাম : ভদ্র মাঝি পিতার নাম: নাগেন্দ্রনাথ মাঝি বাড়ির নং : দাঁদুড়ি বয়স : 54 লিঙ্গ : পুরুষ	XWI2413235	ফটো উপলব্ধ
238 নাম : মনসারাম মাঝি পিতার নাম: ভুবন মাঝি বাড়ির নং : n0079 বয়স : 62 লিঙ্গ : পুরুষ	FXP1175249	ফটো উপলব্ধ	239 নাম : পুটকী মাঝি স্বামীর নাম: মনসারাম মাঝি বাড়ির নং : n0079 বয়স : 54 লিঙ্গ : মহিলা	FXP2382679	ফটো উপলব্ধ	240 নাম : মধুসুদন মাঝি পিতার নাম: ভুবন মাঝি বাড়ির নং : n0079 বয়স : 54 লিঙ্গ : পুরুষ	WB/35/243/459650	ফটো উপলব্ধ

241	WB/35/243/459548	নাম : বুদ্ধেশ্বর মাঝি পিতার নাম: গতি মাঝি বাড়ির নং : n0081 বয়স : 59 লিঙ্গ : পুরুষ	ফটো উপলব্ধ	242	WB/35/243/459229	নাম : মুটুকীবালা মাঝি স্বামীর নাম: বুদ্ধেশ্বর মাঝি বাড়ির নং : n0081 বয়স : 53 লিঙ্গ : মহিলা	ফটো উপলব্ধ	243	XWI1425362	নাম : সত্যবান মাঝি পিতার নাম: বুদ্ধেশ্বর মাঝি বাড়ির নং : n0081 বয়স : 34 লিঙ্গ : পুরুষ	ফটো উপলব্ধ
244	XWI1425289	নাম : জ্যোৎস্না মাঝি স্বামীর নাম: সত্যবান মাঝি বাড়ির নং : n0081 বয়স : 30 লিঙ্গ : মহিলা	ফটো উপলব্ধ	245	XWI1015734	নাম : সুভাষ মাঝি পিতার নাম: সন্তোষ কুমার মাঝি বাড়ির নং : n0082 বয়স : 36 লিঙ্গ : পুরুষ	ফটো উপলব্ধ	246	FXP2468726	নাম : ঋষি মাঝি পিতার নাম: ঘনশ্যাম মাঝি বাড়ির নং : n0066 বয়স : 37 লিঙ্গ : পুরুষ	ফটো উপলব্ধ
247	XWI1615293	নাম : টুম্পা মাঝি স্বামীর নাম: মহাদেব মাঝি বাড়ির নং : n0225 বয়স : 28 লিঙ্গ : মহিলা	ফটো উপলব্ধ	248	XWI1956069	নাম : সুভাষী মাঝি স্বামীর নাম: অনাথ মাঝি বাড়ির নং : n0073 বয়স : 51 লিঙ্গ : মহিলা	ফটো উপলব্ধ	249	XWI1986488	নাম : টুম্পা মাঝি স্বামীর নাম: কৌশিক মাঝি বাড়ির নং : n0083 বয়স : 26 লিঙ্গ : মহিলা	ফটো উপলব্ধ
250	FXP1175256	নাম : মনুলাল মাঝি পিতার নাম: হেম মাঝি বাড়ির নং : n0090 বয়স : 55 লিঙ্গ : পুরুষ	ফটো উপলব্ধ	251	XWI1145424	নাম : কৌশিক মাঝি পিতার নাম: সূচাঁদ মাঝি বাড়ির নং : n0083 বয়স : 33 লিঙ্গ : পুরুষ	ফটো উপলব্ধ	252	XWI2062578	নাম : সুকান্ত মাঝি পিতার নাম: ভূতনাথ মাঝি বাড়ির নং : এন0074 বয়স : 23 লিঙ্গ : পুরুষ	ফটো উপলব্ধ
253	XWI2062529	নাম : মন্দিরা মাঝি পিতার নাম: কাঞ্চন মাঝি বাড়ির নং : এন0074 বয়স : 23 লিঙ্গ : মহিলা	ফটো উপলব্ধ	254	XWI2063006	নাম : পূজা মাঝি স্বামীর নাম: পিন্টু মাঝি বাড়ির নং : এন000 বয়স : 23 লিঙ্গ : মহিলা	ফটো উপলব্ধ	255	XWI2062495	নাম : সবিতা মাঝি পিতার নাম: অনাথ মাঝি বাড়ির নং : এন0073 বয়স : 24 লিঙ্গ : মহিলা	ফটো উপলব্ধ
256	XWI1986504	নাম : চুন্যরাম মাঝি পিতার নাম: পিরুলাল মাঝি বাড়ির নং : দান্দুডি বয়স : 24 লিঙ্গ : পুরুষ	ফটো উপলব্ধ	257	XWI2099026	নাম : রাজেশ মাঝি পিতার নাম: নবীন চন্দ্র মাঝি বাড়ির নং : এন0158 বয়স : 24 লিঙ্গ : পুরুষ	ফটো উপলব্ধ	258	XWI1821263	নাম : বিজলা মাঝি স্বামীর নাম: বিধান মাঝি বাড়ির নং : n0072 বয়স : 26 লিঙ্গ : মহিলা	ফটো উপলব্ধ
259	XWI2162766	নাম : সোমনাথ মাঝি পিতার নাম: নয়ন মাঝি বাড়ির নং : এন0077 বয়স : 24 লিঙ্গ : পুরুষ	ফটো উপলব্ধ	260	XWI2162774	নাম : অজয় মাঝি পিতার নাম: দানু মাঝি বাড়ির নং : এন0093 বয়স : 24 লিঙ্গ : পুরুষ	ফটো উপলব্ধ	261	XWI2099620	নাম : রাজেশ মাঝি পিতার নাম: প্রদীপ চন্দ্র মাঝি বাড়ির নং : এন0088 বয়স : 24 লিঙ্গ : পুরুষ	ফটো উপলব্ধ
262	XWI2140846	নাম : সুশান্ত মাঝি পিতার নাম: মনু লাল মাঝি বাড়ির নং : এন0090 বয়স : 22 লিঙ্গ : পুরুষ	ফটো উপলব্ধ	263	XWI2245439	নাম : রবি মাহাত পিতার নাম: সুনীল মাহাত বাড়ির নং : না বয়স : 23 লিঙ্গ : পুরুষ	ফটো উপলব্ধ	264	XWI2231835	নাম : লক্ষী মাঝি পিতার নাম: কালীপদ মাঝি বাড়ির নং : অন0095 বয়স : 23 লিঙ্গ : মহিলা	ফটো উপলব্ধ
265	XWI2231827	নাম : কৃষ্ণ মাঝি পিতার নাম: রিপিন মাঝি বাড়ির নং : অন0084 বয়স : 25 লিঙ্গ : পুরুষ	ফটো উপলব্ধ	266	XWI2219632	নাম : খমা মাহাত স্বামীর নাম: কৈলাশ মাহাত বাড়ির নং : 412 বয়স : 24 লিঙ্গ : মহিলা	ফটো উপলব্ধ	267	XWI2231983	নাম : আকাশী মাঝি স্বামীর নাম: রাজেশ মাঝি বাড়ির নং : অন0088 বয়স : 23 লিঙ্গ : মহিলা	ফটো উপলব্ধ
268	XWI1279918	নাম : মল্লিকা সিং সর্দার পিতার নাম: নারান সিং সর্দার বাড়ির নং : গ্রাম-করনডি বয়স : 36 লিঙ্গ : মহিলা	ফটো উপলব্ধ	269	XWI2276616	নাম : গীতা মাঝি স্বামীর নাম: মাধব চন্দ্র মাঝি বাড়ির নং : এন0072 বয়স : 23 লিঙ্গ : মহিলা	ফটো উপলব্ধ	270	XWI1015916	নাম : পিন্টু মাঝি পিতার নাম: সুরেন্দ্র মাঝি বাড়ির নং : গ্রাম-দান্দুডি বয়স : 35 লিঙ্গ : পুরুষ	ফটো উপলব্ধ

271 নাম : বৃচন চন্দ্র মাঝি পিতার নাম: কালিপদ মাঝি বাড়ির নং : n0087 বয়স : 75 লিঙ্গ : পুরুষ	XWI2263945 ফটো উপলব্ধ	272 নাম : শ্রদ্ধা বতি মাঝি স্বামীর নাম: দুলাল চন্দ্র মাঝি বাড়ির নং : n0065 বয়স : 36 লিঙ্গ : মহিলা	XWI1425354 ফটো উপলব্ধ	273 নাম : দুলাল চন্দ্র মাঝি পিতার নাম: মনু মাঝি বাড়ির নং : n0065 বয়স : 43 লিঙ্গ : পুরুষ	XWI1425271 ফটো উপলব্ধ
274 নাম : ভাদু মাঝি স্বামীর নাম: রাজদেব মাঝি বাড়ির নং : এন0104 বয়স : 25 লিঙ্গ : মহিলা	XWI2140762 ফটো উপলব্ধ	275 নাম : সাবিত্রী মাঝি স্বামীর নাম: প্রকাশ মাঝি বাড়ির নং : এন0065 বয়স : 21 লিঙ্গ : মহিলা	XWI2276582 ফটো উপলব্ধ	276 নাম : অনিবার্ন মাহাত পিতার নাম: কার্তিক চন্দ্র মাহাত বাড়ির নং : 41 বয়স : 22 লিঙ্গ : পুরুষ	XWI2219111 ফটো উপলব্ধ
277 নাম : বেদনা মাঝি স্বামীর নাম: গুরুপদ মাঝি বাড়ির নং : এন0082 বয়স : 34 লিঙ্গ : মহিলা	XWI2276483 ফটো উপলব্ধ	278 নাম : কণিকা মাঝি স্বামীর নাম: পানু মাঝি বাড়ির নং : এন0065 বয়স : 24 লিঙ্গ : মহিলা	XWI2276467 ফটো উপলব্ধ	279 নাম : ধনু মাঝী পিতার নাম: অতুল মাঝি বাড়ির নং : n0076 বয়স : 28 লিঙ্গ : পুরুষ	XWI1600428 ফটো উপলব্ধ
280 নাম : ললিত মাঝী পিতার নাম: ভূতনাথ মাঝী বাড়ির নং : এন0074 বয়স : 26 লিঙ্গ : পুরুষ	XWI1901719 ফটো উপলব্ধ	281 নাম : অঞ্জনা মাঝী স্বামীর নাম: রাজিব কুমার মাঝী বাড়ির নং : এন0084 বয়স : 30 লিঙ্গ : মহিলা	XWI1901750 ফটো উপলব্ধ	282 নাম : কৈলাশ মাঝী পিতার নাম: কাঞ্চন মাঝী বাড়ির নং : এন0074 বয়স : 27 লিঙ্গ : পুরুষ	XWI1901735 ফটো উপলব্ধ
283 নাম : জ্যোৎস্না মাঝি স্বামীর নাম: সুবল মাঝি বাড়ির নং : n0074 বয়স : 29 লিঙ্গ : মহিলা	XWI1600436 ফটো উপলব্ধ	284 নাম : পিন্টু মাঝী পিতার নাম: বুদ্ধেশ্বর মাঝী বাড়ির নং : এন0081 বয়স : 27 লিঙ্গ : পুরুষ	XWI1901313 ফটো উপলব্ধ	285 নাম : শ্রীদাম মাঝি পিতার নাম: বন্ধুবিহারী মাঝি বাড়ির নং : n0089 বয়স : 28 লিঙ্গ : পুরুষ	XWI1600352 ফটো উপলব্ধ
286 নাম : চপলা মাঝি পিতার নাম: কাঞ্চন মাঝি বাড়ির নং : n0074 বয়স : 29 লিঙ্গ : মহিলা	XWI1600485 ফটো উপলব্ধ	287 নাম : প্রকাশ মাঝি পিতার নাম: বাউল মাঝি বাড়ির নং : নং106 বয়স : 26 লিঙ্গ : পুরুষ	XWI1746072 ফটো উপলব্ধ	288 নাম : দুলাল মাঝি পিতার নাম: চিত্তরঞ্জন মাঝি বাড়ির নং : n0226 বয়স : 27 লিঙ্গ : পুরুষ	XWI1817444 ফটো উপলব্ধ
289 নাম : শান্ত মাঝি স্বামীর নাম: ভাস্কর মাঝি বাড়ির নং : n0085 বয়স : 37 লিঙ্গ : মহিলা	FXP2698223 ফটো উপলব্ধ	290 নাম : সহজানন্দ মাঝি পিতার নাম: মহানন্দ মাঝি বাড়ির নং : n0085 বয়স : 85 লিঙ্গ : পুরুষ	XWI1955947 ফটো উপলব্ধ	291 নাম : অনাথ মাঝি পিতার নাম: তরনীধর মাঝি বাড়ির নং : n0073 বয়স : 53 লিঙ্গ : পুরুষ	XWI1955509 ফটো উপলব্ধ
292 নাম : ক্ষীরোদ মাঝি পিতার নাম: সুভাষ চন্দ্র মাঝি বাড়ির নং : N0099 বয়স : 26 লিঙ্গ : পুরুষ	XWI1986629 ফটো উপলব্ধ	293 নাম : মিত্তি মাঝি স্বামীর নাম: ঋষি মাঝি বাড়ির নং : n0066 বয়স : 27 লিঙ্গ : মহিলা	XWI1782432 ফটো উপলব্ধ	294 নাম : দেবী মাঝি স্বামীর নাম: অমৃত মাঝি বাড়ির নং : n0097 বয়স : 30 লিঙ্গ : মহিলা	XWI1782440 ফটো উপলব্ধ
295 নাম : ভৈন্দুবালা মাঝি স্বামীর নাম: সহজানন্দ মাঝি বাড়ির নং : n0085 বয়স : 75 লিঙ্গ : মহিলা	XWI1955939 ফটো উপলব্ধ	296 নাম : সরলা মাঝী পিতার নাম: সুভাষ মাঝী বাড়ির নং : N0000 বয়স : 29 লিঙ্গ : মহিলা	XWI1986777 ফটো উপলব্ধ	297 নাম : রুপমা মাহাতো স্বামীর নাম: বাপ্পাদিত্য মাহাতো বাড়ির নং : নং0142 বয়স : 35 লিঙ্গ : মহিলা	XWI1986678 ফটো উপলব্ধ
298 নাম : কমলা মাহাত স্বামীর নাম: সঞ্জয় মাহাত বাড়ির নং : n0046 বয়স : 25 লিঙ্গ : মহিলা	XWI1986454 ফটো উপলব্ধ	299 নাম : লক্ষ্মী মাহাতা স্বামীর নাম: ত্রিভঙ্গ মাহাতা বাড়ির নং : N0036 বয়স : 32 লিঙ্গ : মহিলা	XWI1986694 ফটো উপলব্ধ	300 নাম : ছয়ারানী মাহাত স্বামীর নাম: পশুপতি মাহাত বাড়ির নং : n0023 বয়স : 40 লিঙ্গ : মহিলা	FXP2383800 ফটো উপলব্ধ

301 নাম : পদ্মাবতী মাহাত স্বামীর নাম: সুভাষিণী মাহাত বাড়ির নং : এন000 বয়স : 30 লিঙ্গ : মহিলা	WIT1737931 ফটো উপলব্ধ	302 নাম : প্রভাস মাহাত পিতার নাম: সাহেবরাম মাহাত বাড়ির নং : n0141 বয়স : 55 লিঙ্গ : পুরুষ	XWI2021152 ফটো উপলব্ধ	303 নাম : রাজবালা মাহাত পিতার নাম: সুফল মাহাত বাড়ির নং : এন0012 বয়স : 35 লিঙ্গ : মহিলা	XWI1430289 ফটো উপলব্ধ
304 নাম : জয়দেব মাহাত পিতার নাম: মানিক চন্দ্র মাহাত বাড়ির নং : নং00 বয়স : 24 লিঙ্গ : পুরুষ	XWI1986652 ফটো উপলব্ধ	305 নাম : ভাদু রানি মাহাত স্বামীর নাম: অক্ষয় কুমার মাহাত বাড়ির নং : n00 বয়স : 44 লিঙ্গ : মহিলা	XWI1986827 ফটো উপলব্ধ	306 নাম : ইলা মাহাত স্বামীর নাম: তাপস কুমার মাহাত বাড়ির নং : n0118 বয়স : 47 লিঙ্গ : মহিলা	XWI1745470 ফটো উপলব্ধ
307 নাম : সৌরভ মাহাত পিতার নাম: প্রদীপ কুমার মাহাত বাড়ির নং : এন0117 বয়স : 25 লিঙ্গ : পুরুষ	XWI1899251 ফটো উপলব্ধ	308 নাম : চিত্ত মাহাত পিতার নাম: বগলাপ্রসাদ মাহাত বাড়ির নং : n0013 বয়স : 47 লিঙ্গ : পুরুষ	FXP1401785 ফটো উপলব্ধ	309 নাম : লক্ষন মাহাত পিতার নাম: রিতেন মাহাত বাড়ির নং : n0047 বয়স : 32 লিঙ্গ : পুরুষ	XWI1239755 ফটো উপলব্ধ
310 নাম : কার্তিক মন্ডল পিতার নাম: অর্জুন মন্ডল বাড়ির নং : N0002 বয়স : 24 লিঙ্গ : পুরুষ	XWI1986702 ফটো উপলব্ধ	311 নাম : সন্তোষী মাহাত পিতার নাম: সদানন্দ মাহাত বাড়ির নং : এন000 বয়স : 32 লিঙ্গ : মহিলা	XWI1443274 ফটো উপলব্ধ	312 নাম : রাজু মাহাত পিতার নাম: পান্ডব মাহাত বাড়ির নং : এন0053 বয়স : 23 লিঙ্গ : পুরুষ	XWI2097913 ফটো উপলব্ধ
313 নাম : শিখা মাহাত স্বামীর নাম: চন্ডিচরন মাহাত বাড়ির নং : এন0047 বয়স : 42 লিঙ্গ : মহিলা	FXP2704849 ফটো উপলব্ধ	314 নাম : মালতী মাহাত স্বামীর নাম: শুভেন্দু মাহাত বাড়ির নং : এন0050 বয়স : 25 লিঙ্গ : মহিলা	XWI2099448 ফটো উপলব্ধ	315 নাম : সঞ্জীব মাহাত পিতার নাম: সত্য মাহাত বাড়ির নং : গ্রাম-পিয়ালশোল বয়স : 25 লিঙ্গ : পুরুষ	XWI2099463 ফটো উপলব্ধ
316 নাম : দেবদাস মাহাত পিতার নাম: চিত্তরঞ্জন মাহাত বাড়ির নং : এন0112 বয়স : 23 লিঙ্গ : পুরুষ	XWI2063055 ফটো উপলব্ধ	317 নাম : হরিদাস মাহাত পিতার নাম: চিত্ত মাহাত বাড়ির নং : এন00188 বয়স : 23 লিঙ্গ : পুরুষ	XWI2064814 ফটো উপলব্ধ	318 নাম : মুক্তা মাহাত স্বামীর নাম: সঞ্জীব কুমার মাহাত বাড়ির নং : এন0038 বয়স : 25 লিঙ্গ : মহিলা	XWI2062636 ফটো উপলব্ধ
319 নাম : স্বরূপ মাহাত পিতার নাম: পরমানন্দ মাহাত বাড়ির নং : এন0149 বয়স : 23 লিঙ্গ : পুরুষ	XWI2098911 ফটো উপলব্ধ	320 নাম : সুদীপ মাহাত পিতার নাম: কার্তিক মাহাত বাড়ির নং : এন0022 বয়স : 24 লিঙ্গ : পুরুষ	XWI2098937 ফটো উপলব্ধ	321 নাম : সঙ্গীতা মাহাত স্বামীর নাম: সমীর মাহাত বাড়ির নং : এন000 বয়স : 26 লিঙ্গ : মহিলা	XWI2064301 ফটো উপলব্ধ
322 নাম : রাজীব মাহাত পিতার নাম: বুদ্ধেশ্বর মাহাত বাড়ির নং : এন000 বয়স : 26 লিঙ্গ : পুরুষ	XWI2064400 ফটো উপলব্ধ	323 নাম : অসীমা মাহাত পিতার নাম: অশোক কুমার মাহাত বাড়ির নং : এন0163 বয়স : 23 লিঙ্গ : মহিলা	XWI2099836 ফটো উপলব্ধ	324 নাম : মৌসমী মাহাত পিতার নাম: জগৎ মাহাত বাড়ির নং : এন0219 বয়স : 23 লিঙ্গ : মহিলা	XWI2068989 ফটো উপলব্ধ
325 নাম : চম্পা হেমব্রম পিতার নাম: রুপচাঁদ হেমব্রম বাড়ির নং : এন0065 বয়স : 30 লিঙ্গ : মহিলা	XWI1839836 ফটো উপলব্ধ	326 নাম : রেখা মাহাত স্বামীর নাম: মানস কুমার মাহাত বাড়ির নং : n0118 বয়স : 54 লিঙ্গ : মহিলা	XWI0120154 ফটো উপলব্ধ	327 নাম : সমলা মাহাত স্বামীর নাম: মুচিরাম মাহাত বাড়ির নং : n0139 বয়স : 75 লিঙ্গ : মহিলা	XWI2189652 ফটো উপলব্ধ
328 নাম : রাজেশ মাহাত পিতার নাম: গান্ধী মাহাত বাড়ির নং : গ্রাম-দাঁদুড়ি বয়স : 24 লিঙ্গ : পুরুষ	XWI2267367 ফটো উপলব্ধ	329 নাম : নমিতা মাহাত পিতার নাম: চিনিবাস মাহাত বাড়ির নং : এন0172 বয়স : 24 লিঙ্গ : মহিলা	XWI2276590 ফটো উপলব্ধ	330 নাম : সঙ্গীতা মাহাত স্বামীর নাম: সুমন্ত মাহাত বাড়ির নং : এন0162 বয়স : 23 লিঙ্গ : মহিলা	XWI2276558 ফটো উপলব্ধ

331 নাম : সূতপা মাহাত পিতার নাম: খিতিশ চন্দ্র মাহাত বাড়ির নং : এন0032 বয়স : 21 লিঙ্গ : মহিলা	XWI2276541 ফটো উপলব্ধ	332 নাম : রিয়া মাহাত পিতার নাম: রঞ্জন মাহাত বাড়ির নং : এন0028 বয়স : 22 লিঙ্গ : মহিলা	XWI2276525 ফটো উপলব্ধ	333 নাম : বৃষ্টি মাহাত পিতার নাম: চিত্তরঞ্জন মাহাত বাড়ির নং : এন0112 বয়স : 21 লিঙ্গ : মহিলা	XWI2219657 ফটো উপলব্ধ
334 নাম : নির্মল মাহাত পিতার নাম: পর্বত মাহাত বাড়ির নং : অন140 বয়স : 22 লিঙ্গ : পুরুষ	XWI2231801 ফটো উপলব্ধ	335 নাম : পূজা মাহাত পিতার নাম: ভগবান মাহাত বাড়ির নং : এন124 বয়স : 21 লিঙ্গ : মহিলা	XWI2247716 ফটো উপলব্ধ	336 নাম : সন্দীপ মাহাত পিতার নাম: অনিল বরন মাহাত বাড়ির নং : এন0167 বয়স : 22 লিঙ্গ : পুরুষ	XWI2140747 ফটো উপলব্ধ
337 নাম : হিমালী মাহাত স্বামীর নাম: দুর্গাদাস মাহাত বাড়ির নং : n0146 বয়স : 60 লিঙ্গ : মহিলা	XWI2192227 ফটো উপলব্ধ	338 নাম : রোহিত মাহাত পিতার নাম: কিরীটি ভূষণ মাহাত বাড়ির নং : এন0113 বয়স : 23 লিঙ্গ : পুরুষ	XWI2129138 ফটো উপলব্ধ	339 নাম : সঞ্চিত্তা মাহাত পিতার নাম: জ্ঞান বিকাশ মাহাত বাড়ির নং : এন0151 বয়স : 23 লিঙ্গ : মহিলা	XWI2129146 ফটো উপলব্ধ
340 নাম : শিবশংকর মাহাত পিতার নাম: যুধিষ্ঠির মাহাত বাড়ির নং : এন0132 বয়স : 22 লিঙ্গ : পুরুষ	XWI2130979 ফটো উপলব্ধ	341 নাম : সুমন্ত মাহাত পিতার নাম: বংশী ধর মাহাত বাড়ির নং : এন0129 বয়স : 23 লিঙ্গ : পুরুষ	XWI2131001 ফটো উপলব্ধ	342 নাম : প্রশান্ত মাহাত পিতার নাম: রঞ্জন মাহাত বাড়ির নং : এন0028 বয়স : 23 লিঙ্গ : পুরুষ	XWI2099000 ফটো উপলব্ধ
343 নাম : বর্নালী মাহাত স্বামীর নাম: মহাদেব মাহাত বাড়ির নং : এন0098 বয়স : 24 লিঙ্গ : মহিলা	XWI2099083 ফটো উপলব্ধ	344 নাম : মহাদেব মাহাত পিতার নাম: ভকরু মাহাত বাড়ির নং : এন0000 বয়স : 24 লিঙ্গ : পুরুষ	XWI2099349 ফটো উপলব্ধ	345 নাম : নবকিশোর মাহাত পিতার নাম: ব্রহ্মানন্দ মাহাত বাড়ির নং : n0003 বয়স : 49 লিঙ্গ : পুরুষ	FXP2383339 ফটো উপলব্ধ
346 নাম : সুচিত্রা মাহাত পিতার নাম: খগেন মাহাত বাড়ির নং : এন0131 বয়স : 22 লিঙ্গ : মহিলা	XWI2155661 ফটো উপলব্ধ	347 নাম : সুদীপ্তা মাহাত পিতার নাম: প্রদীপ কুমার মাহাত বাড়ির নং : এন0117 বয়স : 22 লিঙ্গ : মহিলা	XWI2155703 ফটো উপলব্ধ	348 নাম : নির্মল মাহাত পিতার নাম: বরেন্দ্র চন্দ্র মাহাত বাড়ির নং : এন0172 বয়স : 22 লিঙ্গ : পুরুষ	XWI2155729 ফটো উপলব্ধ
349 নাম : চিরঞ্জিৎ মাহাত পিতার নাম: খগেন্দ্র নাথ মাহাত বাড়ির নং : এন0005 বয়স : 22 লিঙ্গ : পুরুষ	XWI2155745 ফটো উপলব্ধ	350 নাম : সঞ্চিত্তা মাহাত স্বামীর নাম: হংসেশ্বর মাহাত বাড়ির নং : এন0198 বয়স : 24 লিঙ্গ : মহিলা	XWI2155778 ফটো উপলব্ধ	351 নাম : নয়ন মাহাত পিতার নাম: রুপচাঁদ মাহাত বাড়ির নং : 0000 বয়স : 22 লিঙ্গ : পুরুষ	XWI2155448 ফটো উপলব্ধ
352 নাম : সম্পা মাহাত স্বামীর নাম: পবন মাহাত বাড়ির নং : এন0024 বয়স : 24 লিঙ্গ : মহিলা	SYG2080893 ফটো উপলব্ধ	353 নাম : নির্মলা মাহাত স্বামীর নাম: বিপ্লব মাহাত বাড়ির নং : এন0009 বয়স : 29 লিঙ্গ : মহিলা	SYG1786540 ফটো উপলব্ধ	354 নাম : সঞ্জীত মাহাত পিতার নাম: পর্বত মাহাত বাড়ির নং : 00 বয়স : 22 লিঙ্গ : পুরুষ	XWI2128601 ফটো উপলব্ধ
355 নাম : মুকেশ মাহাত পিতার নাম: নিরঞ্জন মাহাত বাড়ির নং : এন0092 বয়স : 22 লিঙ্গ : পুরুষ	XWI2128650 ফটো উপলব্ধ	356 নাম : সীতারানী মাহাত স্বামীর নাম: শঙ্করানন্দ মাহাত বাড়ির নং : n0029 বয়স : 76 লিঙ্গ : মহিলা	XWI2184935 ফটো উপলব্ধ	357 নাম : সঞ্জীব কুমার মাহাত পিতার নাম: লক্ষ্মীকান্ত মাহাত বাড়ির নং : n0038 বয়স : 34 লিঙ্গ : পুরুষ	XWI1015692 ফটো উপলব্ধ
358 নাম : নিখিল চন্দ্র মাহাত পিতার নাম: জগন্নাথ মাহাত বাড়ির নং : n0186 বয়স : 37 লিঙ্গ : পুরুষ	FXP2698348 ফটো উপলব্ধ	359 নাম : আলপনা মাহাত পিতার নাম: সুশীল চন্দ্র মাহাত বাড়ির নং : এন0164 বয়স : 20 লিঙ্গ : মহিলা	XWI2276442 ফটো উপলব্ধ	360 নাম : কৌশিক মাহাত পিতার নাম: পশুপতি মাহাত বাড়ির নং : গ্রাম-দাঁদুড়ি বয়স : 22 লিঙ্গ : পুরুষ	XWI2267466 ফটো উপলব্ধ

361	XWI2269033	নাম : সুধা মাহাত স্বামীর নাম: সুভাষ চন্দ্র মাহাত বাড়ির নং : n0034 বয়স : 52 লিঙ্গ : মহিলা	ফটো উপলব্ধ	362	XWI2269025	নাম : সুভাষ চন্দ্র মাহাত পিতার নাম: সুধীর কুমার মাহাত বাড়ির নং : n0034 বয়স : 62 লিঙ্গ : পুরুষ	ফটো উপলব্ধ	363	XWI2097632	নাম : সৌম্য মাহাত পিতার নাম: সুভাষ চন্দ্র মাহাত বাড়ির নং : এন0034 বয়স : 23 লিঙ্গ : পুরুষ	ফটো উপলব্ধ
364	XWI2218980	নাম : রাখী মাহাত পিতার নাম: পান্ডব মাহাত বাড়ির নং : 55 বয়স : 21 লিঙ্গ : মহিলা	ফটো উপলব্ধ	365	XWI1015536	নাম : সুসেন মাহাত পিতার নাম: সন্তোষ কুমার মাহাত বাড়ির নং : না বয়স : 35 লিঙ্গ : পুরুষ	ফটো উপলব্ধ	366	XWI2140804	নাম : প্রতিমা মাহাত স্বামীর নাম: সুরত মাহাত বাড়ির নং : এন0111 বয়স : 23 লিঙ্গ : মহিলা	ফটো উপলব্ধ
367	XWI2140796	নাম : সুলোচনা মাহাত স্বামীর নাম: জ্যোৎস্না মাহাত বাড়ির নং : এন0199 বয়স : 27 লিঙ্গ : মহিলা	ফটো উপলব্ধ	368	XWI2218956	নাম : প্রসেনজীৎ মাহাত পিতার নাম: জলধর মাহাত বাড়ির নং : 14 বয়স : 22 লিঙ্গ : পুরুষ	ফটো উপলব্ধ	369	XWI2218949	নাম : সুদর্শন মাহাত পিতার নাম: চিত্ত মাহাত বাড়ির নং : 48 বয়স : 22 লিঙ্গ : পুরুষ	ফটো উপলব্ধ
370	XWI1899202	নাম : প্রতিমা মাহাত স্বামীর নাম: জগদীশ মাহাত বাড়ির নং : এন0144 বয়স : 27 লিঙ্গ : মহিলা	ফটো উপলব্ধ	371	XWI1899236	নাম : শিবানী মাহাত স্বামীর নাম: সুমন্ত মাহাত বাড়ির নং : এন0207 বয়স : 27 লিঙ্গ : মহিলা	ফটো উপলব্ধ	372	XWI1901818	নাম : বন্দনা মাহাত স্বামীর নাম: রাম কৃষ্ণ মাহাত বাড়ির নং : এন0134 বয়স : 25 লিঙ্গ : মহিলা	ফটো উপলব্ধ
373	XWI1901685	নাম : পান্ডব মাহাত পিতার নাম: রসরাজ মাহাত বাড়ির নং : এন0200 বয়স : 25 লিঙ্গ : পুরুষ	ফটো উপলব্ধ	374	XWI1697812	নাম : শান্তনা মাহাত স্বামীর নাম: তপন কুমার মাহাত বাড়ির নং : n0217 বয়স : 27 লিঙ্গ : মহিলা	ফটো উপলব্ধ	375	XWI1935246	নাম : গনেশ চন্দ্র মাহাত পিতার নাম: শঙ্কর মাহাত বাড়ির নং : n0022 বয়স : 56 লিঙ্গ : পুরুষ	ফটো উপলব্ধ
376	FXP0721019	নাম : তাপস কুমার মাহাত পিতার নাম: সচ্চিদানন্দ মাহাত বাড়ির নং : n0118 বয়স : 62 লিঙ্গ : পুরুষ	ফটো উপলব্ধ	377	WB/35/243/459034	নাম : সন্তোষ মাহাত পিতার নাম: মনহর মাহাত বাড়ির নং : n0183 বয়স : 59 লিঙ্গ : পুরুষ	ফটো উপলব্ধ	378	XWI1015619	নাম : শুভেন্দু মাহাত পিতার নাম: সুনীল কুমার মাহাত বাড়ির নং : n0050 বয়স : 37 লিঙ্গ : পুরুষ	ফটো উপলব্ধ
379	WB/35/243/459424	নাম : দেবেন্দ্রনাথ মাহাত পিতার নাম: কেদার মাহাত বাড়ির নং : n0132 বয়স : 67 লিঙ্গ : পুরুষ	ফটো উপলব্ধ	380	XWI1901073	নাম : সমান্তি মাহাত পিতার নাম: বংশী ধর মাহাত বাড়ির নং : এন0129 বয়স : 25 লিঙ্গ : মহিলা	ফটো উপলব্ধ	381	WB/35/243/459608	নাম : অনিল মাহাত পিতার নাম: লক্ষীকান্ত মাহাত বাড়ির নং : n0039 বয়স : 65 লিঙ্গ : পুরুষ	ফটো উপলব্ধ
382	XWI1847342	নাম : রামলা মাহাত পিতার নাম: প্রানকৃষ্ণ মাহাত বাড়ির নং : এন0007 বয়স : 25 লিঙ্গ : মহিলা	ফটো উপলব্ধ	383	XWI1848217	নাম : চায়না মাহাত পিতার নাম: চক্রধর মাহাত বাড়ির নং : এন0141 বয়স : 26 লিঙ্গ : মহিলা	ফটো উপলব্ধ	384	XWI1909563	নাম : কৌন্তভ মাহাত পিতার নাম: শশীকান্ত শেখর মাহাত বাড়ির নং : 2 বয়স : 30 লিঙ্গ : পুরুষ	ফটো উপলব্ধ
385	FXP2698306	নাম : পরমেশ্বর মাহাত পিতার নাম: সুফল চন্দ্র মাহাত বাড়ির নং : n0021 বয়স : 41 লিঙ্গ : পুরুষ	ফটো উপলব্ধ	386	XWI1015528	নাম : জ্যোৎস্নারানী মাহাত স্বামীর নাম: সাগর মাহাত বাড়ির নং : n0028 বয়স : 42 লিঙ্গ : মহিলা	ফটো উপলব্ধ	387	XWI1956655	নাম : ভবানী মাহাত স্বামীর নাম: অশোককুমার মাহাত বাড়ির নং : n0163 বয়স : 49 লিঙ্গ : মহিলা	ফটো উপলব্ধ
388	FXP1175116	নাম : সুভাষচন্দ্র মাহাত পিতার নাম: সুর্যকান্ত মাহাত বাড়ির নং : n0125 বয়স : 70 লিঙ্গ : পুরুষ	ফটো উপলব্ধ	389	FXP2655793	নাম : ভৈরব মাহাত পিতার নাম: বৃকারাম মাহাত বাড়ির নং : n0159 বয়স : 37 লিঙ্গ : পুরুষ	ফটো উপলব্ধ	390	FXP2698249	নাম : বৃন্দাবন মাহাত পিতার নাম: সঞ্জীব মাহাত বাড়ির নং : n0123 বয়স : 39 লিঙ্গ : পুরুষ	ফটো উপলব্ধ

391 নাম : অনিবার্ন মাহাত পিতার নাম: বংশীধর মাহাত বাড়ির নং : n0028 বয়স : 28 লিঙ্গ : পুরুষ	XWI1600469 ফটো উপলব্ধ	392 নাম : দয়াময় মাহাত পিতার নাম: অরবিন্দ মাহাত বাড়ির নং : n0032 বয়স : 28 লিঙ্গ : পুরুষ	XWI1600402 ফটো উপলব্ধ	393 নাম : তপস্যা মাহাত স্বামীর নাম: কর্ন মাহাত বাড়ির নং : n0039 বয়স : 28 লিঙ্গ : মহিলা	XWI1600410 ফটো উপলব্ধ
394 নাম : পিউ মাহাত স্বামীর নাম: সুনিলা কুমার মাহাত বাড়ির নং : n0004 বয়স : 32 লিঙ্গ : মহিলা	XWI1697887 ফটো উপলব্ধ	395 নাম : সরোজ কুমার মাহাত পিতার নাম: যুধিষ্ঠির মাহাত বাড়ির নং : n0094 বয়স : 41 লিঙ্গ : পুরুষ	FXP2383354 ফটো উপলব্ধ	396 নাম : নিবেদিতা মাহাত স্বামীর নাম: দুর্গাদাস মাহাত বাড়ির নং : n0014 বয়স : 28 লিঙ্গ : মহিলা	XWI1600477 ফটো উপলব্ধ
397 নাম : নিরঞ্জন মাহাত মায়ের নাম: সুমিত্রা মাহাত বাড়ির নং : n0142 বয়স : 34 লিঙ্গ : পুরুষ	XWI1015700 ফটো উপলব্ধ	398 নাম : বিশ্বেশ্বর মাহাত পিতার নাম: দর্পনারায়ন মাহাত বাড়ির নং : n0007 বয়স : 68 লিঙ্গ : পুরুষ	XWI1955475 ফটো উপলব্ধ	399 নাম : সঞ্জয় কুমার মাহাত পিতার নাম: বিশ্বেশ্বর মাহাত বাড়ির নং : n0007 বয়স : 40 লিঙ্গ : পুরুষ	FXP2698280 ফটো উপলব্ধ
400 নাম : পরিতোষ মাহাত পিতার নাম: গোবিন্দ মাহাত বাড়ির নং : n0110 বয়স : 91 লিঙ্গ : পুরুষ	XWI1955566 ফটো উপলব্ধ	401 নাম : বাপ্পাদিতা মাহাত মায়ের নাম: সুমিত্রা মাহাত বাড়ির নং : n0142 বয়স : 35 লিঙ্গ : পুরুষ	XWI0119370 ফটো উপলব্ধ	402 নাম : ঠাকুর দাস মাহাত পিতার নাম: বিরোধী মাহাত বাড়ির নং : n0144 বয়স : 26 লিঙ্গ : পুরুষ	XWI1782408 ফটো উপলব্ধ
403 নাম : হীরামনি মাহাত স্বামীর নাম: দেবশীষ মাহাত বাড়ির নং : n0148 বয়স : 28 লিঙ্গ : মহিলা	XWI1782424 ফটো উপলব্ধ	404 নাম : সাগর চন্দ্র মাহাত পিতার নাম: বিশ্বদ্বানন্দ মাহাত বাড়ির নং : n0028 বয়স : 50 লিঙ্গ : পুরুষ	FXP2383198 ফটো উপলব্ধ	405 নাম : পুষ্প মাহাত স্বামীর নাম: শ্যাম সুন্দর মাহাত বাড়ির নং : n0110 বয়স : 37 লিঙ্গ : মহিলা	FXP2655827 ফটো উপলব্ধ
406 নাম : শান্তরানী মাহাত স্বামীর নাম: গান্ধীচরন মাহাত বাড়ির নং : n0133 বয়স : 50 লিঙ্গ : মহিলা	XWI1956663 ফটো উপলব্ধ	407 নাম : শ্যামসুন্দর মাহাত পিতার নাম: পরিতোষ মাহাত বাড়ির নং : n0110 বয়স : 56 লিঙ্গ : পুরুষ	XWI1955558 ফটো উপলব্ধ	408 নাম : অশোককুমার মাহাত পিতার নাম: হরিপদ মাহাত বাড়ির নং : n0163 বয়স : 56 লিঙ্গ : পুরুষ	XWI1956648 ফটো উপলব্ধ
409 নাম : অদ্বিতী মাহাত স্বামীর নাম: অজিত মাহাত বাড়ির নং : n0068 বয়স : 68 লিঙ্গ : মহিলা	XWI1956622 ফটো উপলব্ধ	410 নাম : অর্জুনচন্দ্র মাহাত পিতার নাম: জিতু মাহাত বাড়ির নং : n0127 বয়স : 66 লিঙ্গ : পুরুষ	XWI1956614 ফটো উপলব্ধ	411 নাম : নূরীবালা মাহাত স্বামীর নাম: অর্জুনচন্দ্র মাহাত বাড়ির নং : n0127 বয়স : 60 লিঙ্গ : মহিলা	XWI1956630 ফটো উপলব্ধ
412 নাম : মালা মাহাত স্বামীর নাম: আনন্দ মাহাত বাড়ির নং : N000 বয়স : 29 লিঙ্গ : মহিলা	XWI1982321 ফটো উপলব্ধ	413 নাম : সমির মাহাত পিতার নাম: বসুদেব মাহাত বাড়ির নং : N000 বয়স : 25 লিঙ্গ : পুরুষ	XWI1986751 ফটো উপলব্ধ	414 নাম : সব্যসাচী মাহাত পিতার নাম: বিধান চন্দ্র মাহাত বাড়ির নং : এন0002 বয়স : 25 লিঙ্গ : পুরুষ	XWI1986553 ফটো উপলব্ধ
415 নাম : উর্মিলা মাহাত স্বামীর নাম: আশীষ মাহাত বাড়ির নং : N0141 বয়স : 24 লিঙ্গ : মহিলা	XWI1982263 ফটো উপলব্ধ	416 নাম : অঙ্গুরি মাহাত স্বামীর নাম: নেপাল মাহাত বাড়ির নং : n0055 বয়স : 27 লিঙ্গ : মহিলা	XWI1986538 ফটো উপলব্ধ	417 নাম : সুপর্ণা মাহাত পিতার নাম: ফাল্গুনী মাহাত বাড়ির নং : n0126 বয়স : 24 লিঙ্গ : মহিলা	XWI1972306 ফটো উপলব্ধ
418 নাম : রাজীব লোচন মাহাত পিতার নাম: বিশ্বেশ্বর মাহাত বাড়ির নং : n0007 বয়স : 39 লিঙ্গ : পুরুষ	FXP2698272 ফটো উপলব্ধ	419 নাম : প্রফুল্ল মাহাত পিতার নাম: সতীশ মাহাত বাড়ির নং : n0164 বয়স : 62 লিঙ্গ : পুরুষ	XWI1956119 ফটো উপলব্ধ	420 নাম : বিধান চন্দ্র মাহাত পিতার নাম: অজিত মাহাত বাড়ির নং : n0109 বয়স : 41 লিঙ্গ : পুরুষ	FXP2001642 ফটো উপলব্ধ

421	FXP1174895	ফটো উপলব্ধ	422	FXP2607182	ফটো উপলব্ধ	423	XWI1815711	ফটো উপলব্ধ
নাম : মলয়কুমার মাহাত পিতার নাম: মদন মাহাত বাড়ির নং : n0125 বয়স : 47 লিঙ্গ : পুরুষ			নাম : দক্ষবালা মাহাত স্বামীর নাম: বিশ্বেশ্বর মাহাত বাড়ির নং : n0007 বয়স : 61 লিঙ্গ : মহিলা			নাম : প্রীতিলতা মাহাত পিতার নাম: জলধর মাহাত বাড়ির নং : n0175 বয়স : 26 লিঙ্গ : মহিলা		
424	XWI1822659	ফটো উপলব্ধ	425	XWI1749027	ফটো উপলব্ধ	426	XWI1901305	ফটো উপলব্ধ
নাম : অর্পন মাহাত পিতার নাম: অশোক মাহাত বাড়ির নং : n0135 বয়স : 26 লিঙ্গ : পুরুষ			নাম : নন্দিতা মাহাত পিতার নাম: শঙ্কর মাহাত বাড়ির নং : 0000 বয়স : 28 লিঙ্গ : মহিলা			নাম : সুচিত্রা মাহাত পিতার নাম: বিধান চন্দ্র মাহাত বাড়ির নং : এন0165 বয়স : 25 লিঙ্গ : মহিলা		
427	XWI1901347	ফটো উপলব্ধ	428	XWI1899301	ফটো উপলব্ধ	429	XWI1899327	ফটো উপলব্ধ
নাম : প্রতীক মাহাত পিতার নাম: গণেশ চন্দ্র মাহাত বাড়ির নং : n0228 বয়স : 28 লিঙ্গ : পুরুষ			নাম : মৌসুমী মাহাত পিতার নাম: অরবিন্দ মাহাত বাড়ির নং : নং0032 বয়স : 26 লিঙ্গ : মহিলা			নাম : জয়ন্ত মাহাত পিতার নাম: অশোক কুমার মাহাত বাড়ির নং : n0163 বয়স : 27 লিঙ্গ : পুরুষ		
430	FXP2698322	ফটো উপলব্ধ	431	XWI1425461	ফটো উপলব্ধ	432	XWI1145382	ফটো উপলব্ধ
নাম : পদ্মাবতী মাহাত স্বামীর নাম: পরমেশ্বর মাহাত বাড়ির নং : n0021 বয়স : 37 লিঙ্গ : মহিলা			নাম : সন্দীপ কুমার মাহাত পিতার নাম: বুদ্ধেশ্বর মাহাত বাড়ির নং : n0143 বয়স : 30 লিঙ্গ : পুরুষ			নাম : রামকৃষ্ণ মাহাত পিতার নাম: হাড়িরাম মাহাত বাড়ির নং : n0134 বয়স : 33 লিঙ্গ : পুরুষ		
433	WB/35/243/459409	ফটো উপলব্ধ	434	XWI0118091	ফটো উপলব্ধ	435	XWI1697879	ফটো উপলব্ধ
নাম : বিদ্যুৎ কুমার মাহাত পিতার নাম: উমানন্দ মাহাত বাড়ির নং : n0151 বয়স : 54 লিঙ্গ : পুরুষ			নাম : সনকা মাহাত স্বামীর নাম: জ্ঞানবিকাশ মাহাত বাড়ির নং : n0151 বয়স : 50 লিঙ্গ : মহিলা			নাম : সুচিসিতা মাহাত স্বামীর নাম: বিভাস চন্দ্র মাহাত বাড়ির নং : n0223 বয়স : 29 লিঙ্গ : মহিলা		
436	XWI1015643	ফটো উপলব্ধ	437	XWI1424951	ফটো উপলব্ধ	438	XWI1697838	ফটো উপলব্ধ
নাম : বিপ্লব মাহাত পিতার নাম: শ্রাবন মাহাত বাড়ির নং : n0009 বয়স : 34 লিঙ্গ : পুরুষ			নাম : সুশান্ত মাহাত পিতার নাম: সুভাষ চন্দ্র মাহাত বাড়ির নং : n0123 বয়স : 30 লিঙ্গ : পুরুষ			নাম : ত্রিপুরানন্দ মাহাত পিতার নাম: অধীর মাহাত বাড়ির নং : n0219 বয়স : 27 লিঙ্গ : পুরুষ		
439	XWI1322882	ফটো উপলব্ধ	440	XWI1823186	ফটো উপলব্ধ	441	XWI1821057	ফটো উপলব্ধ
নাম : সিদ্ধার্থ মাহাতো পিতার নাম: ঈশ্বর চন্দ্র মাহাতো বাড়ির নং : n0161 বয়স : 31 লিঙ্গ : পুরুষ			নাম : জ্যোৎস্না মাহাত স্বামীর নাম: ঠাকুরদাস মাহাত বাড়ির নং : n0144 বয়স : 27 লিঙ্গ : মহিলা			নাম : অমিত মাহাত পিতার নাম: প্রভাষ মাহাত বাড়ির নং : n0141 বয়স : 27 লিঙ্গ : পুরুষ		
442	XWI1746080	ফটো উপলব্ধ	443	XWI1782325	ফটো উপলব্ধ	444	XWI1782333	ফটো উপলব্ধ
নাম : সাগর কালিন্দী মায়ের নাম: দিপালী কালিন্দী বাড়ির নং : n0010 বয়স : 27 লিঙ্গ : পুরুষ			নাম : রোহিনী কান্ত মাহাত পিতার নাম: দেবেন্দ্রনাথ মাহাত বাড়ির নং : n0132 বয়স : 26 লিঙ্গ : পুরুষ			নাম : দীনেশ মাহাত পিতার নাম: বিধান চন্দ্র মাহাত বাড়ির নং : n0165 বয়স : 26 লিঙ্গ : পুরুষ		
445	XWI1782341	ফটো উপলব্ধ	446	XWI1782358	ফটো উপলব্ধ	447	XWI1782366	ফটো উপলব্ধ
নাম : অপূর্ব মাহাত পিতার নাম: শরত চন্দ্র মাহাত বাড়ির নং : n0174 বয়স : 27 লিঙ্গ : পুরুষ			নাম : মীরা মাহাত স্বামীর নাম: ভৈরব মাহাত বাড়ির নং : n0159 বয়স : 27 লিঙ্গ : মহিলা			নাম : বন্দনা মাহাত স্বামীর নাম: কামেশ্বর মাহাত বাড়ির নং : n0132 বয়স : 27 লিঙ্গ : মহিলা		
448	XWI1782374	ফটো উপলব্ধ	449	XWI1782382	ফটো উপলব্ধ	450	XWI1697796	ফটো উপলব্ধ
নাম : অঞ্জনা মাহাত স্বামীর নাম: বিজয় কৃষ্ণ মাহাত বাড়ির নং : n0057 বয়স : 26 লিঙ্গ : মহিলা			নাম : পরিমল মাহাত পিতার নাম: বরণ চন্দ্র মাহাত বাড়ির নং : n0172 বয়স : 26 লিঙ্গ : পুরুষ			নাম : জয়ন্ত মাহাত পিতার নাম: বানেশ্বর মাহাত বাড়ির নং : n0027 বয়স : 27 লিঙ্গ : পুরুষ		

বিধানসভা নির্বাচনক্ষেত্রের নং, নাম : 243-মানবাজার  
ভাগ নং, নাম : 1-দাঁদুড়ি,

451	XWI1697853	452	XWI1697820	453	WB/35/243/459174
নাম : জলধর মাহাত পিতার নাম: ভুদেব মাহাত বাড়ির নং : n0221 বয়স : 29 লিঙ্গ : পুরুষ	ফটো উপলব্ধ	নাম : বলরাম মাহাত পিতার নাম: ছুটলাল মাহাত বাড়ির নং : n0218 বয়স : 27 লিঙ্গ : পুরুষ	ফটো উপলব্ধ	নাম : বিধান চন্দ্র মাহাত পিতার নাম: অর্জুন মাহাত বাড়ির নং : n0165 বয়স : 55 লিঙ্গ : পুরুষ	ফটো উপলব্ধ
454	XWI1425248	455	WB/35/243/459384	456	WB/35/243/459651
নাম : সৃজাতা মাহাত পিতার নাম: বিধান চন্দ্র মাহাত বাড়ির নং : n0165 বয়স : 32 লিঙ্গ : মহিলা	ফটো উপলব্ধ	নাম : শিখারানী মাহাত স্বামীর নাম: বিধানচন্দ্র মাহাত বাড়ির নং : n0165 বয়স : 49 লিঙ্গ : মহিলা	ফটো উপলব্ধ	নাম : হরেন্দ্রনাথ মাহাত পিতার নাম: ভরতকিশোর মাহাত বাড়ির নং : n0166 বয়স : 67 লিঙ্গ : পুরুষ	ফটো উপলব্ধ
457	WB/35/243/459495	458	XWI1322890	459	WB/35/243/459045
নাম : কল্যাণী মাহাত স্বামীর নাম: হরেন্দ্রনাথ মাহাত বাড়ির নং : n0166 বয়স : 61 লিঙ্গ : মহিলা	ফটো উপলব্ধ	নাম : আনন্দ মাহাত পিতার নাম: হরেন্দ্রনাথ মাহাত বাড়ির নং : n0166 বয়স : 34 লিঙ্গ : পুরুষ	ফটো উপলব্ধ	নাম : জগদীশ মাহাত পিতার নাম: সহজানন্দ মাহাত বাড়ির নং : n0167 বয়স : 73 লিঙ্গ : পুরুষ	ফটো উপলব্ধ
460	WB/35/243/459152	461	WB/35/248/381721	462	FXP2383073
নাম : বসুমতী মাহাত স্বামীর নাম: জগদীশ মাহাত বাড়ির নং : n0167 বয়স : 63 লিঙ্গ : মহিলা	ফটো উপলব্ধ	নাম : অনিলবরন মাহাত পিতার নাম: চরন মাহাত বাড়ির নং : n0167 বয়স : 59 লিঙ্গ : পুরুষ	ফটো উপলব্ধ	নাম : করুণাময়ী মাহাত স্বামীর নাম: অনিলবরন মাহাত বাড়ির নং : n0167 বয়স : 42 লিঙ্গ : মহিলা	ফটো উপলব্ধ
463	WB/35/243/459012	464	WB/35/243/459444	465	WB/35/243/459462
নাম : অজিত কুমার মাহাত পিতার নাম: উল্লাস মাহাত বাড়ির নং : n0171 বয়স : 63 লিঙ্গ : পুরুষ	ফটো উপলব্ধ	নাম : শান্তময়ী মাহাত স্বামীর নাম: অজিত কুমার মাহাত বাড়ির নং : n0171 বয়স : 58 লিঙ্গ : মহিলা	ফটো উপলব্ধ	নাম : সরলবালা মাহাত স্বামীর নাম: সুধীর মাহাত বাড়ির নং : n0172 বয়স : 76 লিঙ্গ : মহিলা	ফটো উপলব্ধ
466	WB/35/243/459519	467	XWI1923689	468	WB/35/243/459475
নাম : অরুণচন্দ্র মাহাত পিতার নাম: সুধীর মাহাত বাড়ির নং : n0172 বয়স : 61 লিঙ্গ : পুরুষ	ফটো উপলব্ধ	নাম : বরুণ চন্দ্র মাহাত পিতার নাম: সুধীর মাহাত বাড়ির নং : n0172 বয়স : 55 লিঙ্গ : পুরুষ	ফটো উপলব্ধ	নাম : অলকা মাহাত স্বামীর নাম: অরুণ মাহাত বাড়ির নং : n0172 বয়স : 56 লিঙ্গ : মহিলা	ফটো উপলব্ধ
469	XWI1015874	470	XWI1425560	471	XWI1425487
নাম : কুন্তিবাস মাহাত পিতার নাম: অরুণ মাহাত বাড়ির নং : n0172 বয়স : 34 লিঙ্গ : পুরুষ	ফটো উপলব্ধ	নাম : মমতা মাহাত স্বামীর নাম: কুন্তিবাস মাহাত বাড়ির নং : n0172 বয়স : 33 লিঙ্গ : মহিলা	ফটো উপলব্ধ	নাম : চিনিবাস মাহাত পিতার নাম: অরুণ মাহাত বাড়ির নং : n0172 বয়স : 33 লিঙ্গ : পুরুষ	ফটো উপলব্ধ
472	XWI1239862	473	FXP2383362	474	WB/35/243/459243
নাম : কম্পনা মাহাত পিতার নাম: কৈলাশ মাহাত বাড়ির নং : n0173 বয়স : 36 লিঙ্গ : মহিলা	ফটো উপলব্ধ	নাম : ধনীবালা মাহাত স্বামীর নাম: রামপদ মাহাত বাড়ির নং : n0174 বয়স : 77 লিঙ্গ : মহিলা	ফটো উপলব্ধ	নাম : শরৎচন্দ্র মাহাত পিতার নাম: রামপদ মাহাত বাড়ির নং : n0174 বয়স : 59 লিঙ্গ : পুরুষ	ফটো উপলব্ধ
475	WB/35/243/459288	476	FXP1174911	477	WB/35/243/459052
নাম : মনীবালা মাহাত স্বামীর নাম: শরৎচন্দ্র মাহাত বাড়ির নং : n0174 বয়স : 56 লিঙ্গ : মহিলা	ফটো উপলব্ধ	নাম : অক্ষয়কুমার মাহাত পিতার নাম: রামপদ মাহাত বাড়ির নং : n0174 বয়স : 48 লিঙ্গ : পুরুষ	ফটো উপলব্ধ	নাম : জলধর মাহাত পিতার নাম: শশধর মাহাত বাড়ির নং : n0175 বয়স : 59 লিঙ্গ : পুরুষ	ফটো উপলব্ধ
478	FXP1174663	479	WB/35/243/459186	480	WB/35/243/459253
নাম : নমিতা মাহাত স্বামীর নাম: জলধর মাহাত বাড়ির নং : n0175 বয়স : 48 লিঙ্গ : মহিলা	ফটো উপলব্ধ	নাম : সুভাষ মাহাত পিতার নাম: ললিত মাহাত বাড়ির নং : n0176 বয়স : 65 লিঙ্গ : পুরুষ	ফটো উপলব্ধ	নাম : শিশুবালা মাহাত স্বামীর নাম: সুভাষ মাহাত বাড়ির নং : n0176 বয়স : 58 লিঙ্গ : মহিলা	ফটো উপলব্ধ

481	FXP2383289	ফটো উপলব্ধ	482	FXP2383297	ফটো উপলব্ধ	483	WB/35/243/459201	ফটো উপলব্ধ
নাম : মহানন্দ মাহাত পিতার নাম: সুভাষ মাহাত বাড়ির নং : n0176 বয়স : 40 লিঙ্গ : পুরুষ			নাম : প্রতিমা মাহাত স্বামীর নাম: মহানন্দ মাহাত বাড়ির নং : n0176 বয়স : 40 লিঙ্গ : মহিলা			নাম : বিরিঞ্চি মাহাত পিতার নাম: ললিত মাহাত বাড়ির নং : n0176 বয়স : 54 লিঙ্গ : পুরুষ		
484	FXP2607240	ফটো উপলব্ধ	485	XWI0120097	ফটো উপলব্ধ	486	FXP2383461	ফটো উপলব্ধ
নাম : অষ্টমীবালা মাহাত স্বামীর নাম: বিরিঞ্চি মাহাত বাড়ির নং : n0176 বয়স : 51 লিঙ্গ : মহিলা			নাম : কল্যাণী মাহাত স্বামীর নাম: সন্তোষ মাহাত বাড়ির নং : গ্রাম- পিয়ালসোল বয়স : 44 লিঙ্গ : মহিলা			নাম : বানী মাহাত স্বামীর নাম: অনন্ত মাহাত বাড়ির নং : n0184 বয়স : 47 লিঙ্গ : মহিলা		
487	FXP2383222	ফটো উপলব্ধ	488	WB/35/243/459018	ফটো উপলব্ধ	489	FXP2001675	ফটো উপলব্ধ
নাম : সুপ্রিয়া মাহাত পিতার নাম: সুধীর চন্দ্র মাহাত বাড়ির নং : n0051 বয়স : 42 লিঙ্গ : মহিলা			নাম : কালী মাহাত স্বামীর নাম: অনিলকুমার মাহাত বাড়ির নং : n0052 বয়স : 75 লিঙ্গ : মহিলা			নাম : অসিত কুমার মাহাত পিতার নাম: অনিল কুমার মাহাত বাড়ির নং : n0052 বয়স : 47 লিঙ্গ : পুরুষ		
490	FXP1174689	ফটো উপলব্ধ	491	FXP1174788	ফটো উপলব্ধ	492	XWI1239870	ফটো উপলব্ধ
নাম : বিবেকানন্দ মাহাত পিতার নাম: অনিল কুমার মাহাত বাড়ির নং : n0052 বয়স : 45 লিঙ্গ : পুরুষ			নাম : আদিত্য কুমার মাহাত পিতার নাম: অনিল কুমার মাহাত বাড়ির নং : n0052 বয়স : 44 লিঙ্গ : পুরুষ			নাম : বাসন্তী মাহাত স্বামীর নাম: আদিত্য কুমার মাহাত বাড়ির নং : n0052 বয়স : 41 লিঙ্গ : মহিলা		
493	XWI1239771	ফটো উপলব্ধ	494	WB/35/243/459022	ফটো উপলব্ধ	495	WB/35/243/459522	ফটো উপলব্ধ
নাম : রুমা মাহাত স্বামীর নাম: অসিত কুমার মাহাত বাড়ির নং : n0052 বয়স : 33 লিঙ্গ : মহিলা			নাম : বেদনা মাহাত স্বামীর নাম: দুর্গোদধন মাহাত বাড়ির নং : n0053 বয়স : 86 লিঙ্গ : মহিলা			নাম : গুণধর মাহাত পিতার নাম: দুর্গোদধন মাহাত বাড়ির নং : n0053 বয়স : 55 লিঙ্গ : পুরুষ		
496	WB/35/243/459299	ফটো উপলব্ধ	497	FXP2383081	ফটো উপলব্ধ	498	XWI1425388	ফটো উপলব্ধ
নাম : পান্ডব মাহাত পিতার নাম: দুর্গোদধন মাহাত বাড়ির নং : n0053 বয়স : 52 লিঙ্গ : পুরুষ			নাম : স্বপন কুমার মাহাত পিতার নাম: দুর্গোদধন মাহাত বাড়ির নং : n0053 বয়স : 42 লিঙ্গ : পুরুষ			নাম : সবিতা মাহাত স্বামীর নাম: স্বপন কুমার মাহাত বাড়ির নং : n0053 বয়স : 31 লিঙ্গ : মহিলা		
499	FXP2383099	ফটো উপলব্ধ	500	WB/35/243/459033	ফটো উপলব্ধ	501	WB/35/243/459581	ফটো উপলব্ধ
নাম : সঞ্জিতা মাহাত স্বামীর নাম: পাণ্ডব মাহাত বাড়ির নং : n0053 বয়স : 44 লিঙ্গ : মহিলা			নাম : প্রভাবতী মাহাত স্বামীর নাম: অনন্ত মাহাত বাড়ির নং : n0054 বয়স : 69 লিঙ্গ : মহিলা			নাম : আরতী মাহাত স্বামীর নাম: ভীম মাহাত বাড়ির নং : n0055 বয়স : 61 লিঙ্গ : মহিলা		
502	XWI1424985	ফটো উপলব্ধ	503	XWI1425040	ফটো উপলব্ধ	504	XWI1322866	ফটো উপলব্ধ
নাম : গোপাল চন্দ্র মাহাত পিতার নাম: ভীমসেন মাহাত বাড়ির নং : n0055 বয়স : 35 লিঙ্গ : পুরুষ			নাম : পরান মাহাত পিতার নাম: ভীমসেন মাহাত বাড়ির নং : n0055 বয়স : 30 লিঙ্গ : পুরুষ			নাম : নেপাল মাহাত পিতার নাম: ভীম মাহাত বাড়ির নং : n0055 বয়স : 32 লিঙ্গ : পুরুষ		
505	WB/35/243/459292	ফটো উপলব্ধ	506	FXP2383263	ফটো উপলব্ধ	507	FXP1174838	ফটো উপলব্ধ
নাম : রসনা মাহাত স্বামীর নাম: বৃচন মাহাত বাড়ির নং : n0056 বয়স : 81 লিঙ্গ : মহিলা			নাম : বাসুদেব মাহাত পিতার নাম: বৃচন মাহাত বাড়ির নং : n0056 বয়স : 49 লিঙ্গ : পুরুষ			নাম : পুষ্প মাহাত স্বামীর নাম: বাসুদেব মাহাত বাড়ির নং : n0056 বয়স : 48 লিঙ্গ : মহিলা		
508	WB/35/243/459632	ফটো উপলব্ধ	509	FXP2001733	ফটো উপলব্ধ	510	XWI1425412	ফটো উপলব্ধ
নাম : কল্যান মাহাত পিতার নাম: মহারাজ মাহাত বাড়ির নং : n0057 বয়স : 71 লিঙ্গ : পুরুষ			নাম : নমিতা মাহাত স্বামীর নাম: কল্যান মাহাত বাড়ির নং : n0057 বয়স : 65 লিঙ্গ : মহিলা			নাম : বিজয় কৃষ্ণ মাহাত পিতার নাম: কল্যান মাহাত বাড়ির নং : n0057 বয়স : 39 লিঙ্গ : পুরুষ		

511 নাম : লক্ষী মাহাত পিতার নাম: কল্যান মাহাত বাড়ির নং : n0057 বয়স : 31 লিঙ্গ : মহিলা	XWI1425321 ফটো উপলব্ধ	512 নাম : ছুটলাল মাহাত পিতার নাম: মহারাজ মাহাত বাড়ির নং : n0058 বয়স : 71 লিঙ্গ : পুরুষ	WB/35/243/459361 ফটো উপলব্ধ	513 নাম : রেবতী মাহাত স্বামীর নাম: ছুটলাল মাহাত বাড়ির নং : n0058 বয়স : 59 লিঙ্গ : মহিলা	WB/35/243/459509 ফটো উপলব্ধ
514 নাম : তপন কুমার মাহাত পিতার নাম: সতীশ মাহাত বাড়ির নং : n0080 বয়স : 56 লিঙ্গ : পুরুষ	WB/35/243/459211 ফটো উপলব্ধ	515 নাম : সুপ্রিয়া মাহাত স্বামীর নাম: তপন কুমার মাহাত বাড়ির নং : n0080 বয়স : 41 লিঙ্গ : মহিলা	FXP2383107 ফটো উপলব্ধ	516 নাম : লালমোহন মাহাত পিতার নাম: মহারাজ মাহাত বাড়ির নং : n0091 বয়স : 66 লিঙ্গ : পুরুষ	WB/35/243/459287 ফটো উপলব্ধ
517 নাম : বালিকা মাহাত স্বামীর নাম: লালমোহন মাহাত বাড়ির নং : n0091 বয়স : 52 লিঙ্গ : মহিলা	WB/35/243/459374 ফটো উপলব্ধ	518 নাম : গোপেশ্বর মাহাত পিতার নাম: মহারাজ মাহাত বাড়ির নং : n0092 বয়স : 63 লিঙ্গ : পুরুষ	WB/35/243/459153 ফটো উপলব্ধ	519 নাম : গায়ত্রী মাহাত স্বামীর নাম: গোপেশ্বর মাহাত বাড়ির নং : n0092 বয়স : 58 লিঙ্গ : মহিলা	XWI2418580 ফটো উপলব্ধ
520 নাম : নিরঞ্জন মাহাত পিতার নাম: গোপেশ্বর মাহাত বাড়ির নং : n0092 বয়স : 42 লিঙ্গ : পুরুষ	FXP2468742 ফটো উপলব্ধ	521 নাম : অষ্টমী মাহাত স্বামীর নাম: নিরঞ্জন মাহাত বাড়ির নং : n0092 বয়স : 42 লিঙ্গ : মহিলা	XWI0824698 ফটো উপলব্ধ	522 নাম : বলরাম মাহাত পিতার নাম: গোপেশ্বর মাহাত বাড়ির নং : গ্রাম- দাঁন্দুড়ি বয়স : 41 লিঙ্গ : পুরুষ	FXP2468734 ফটো উপলব্ধ
523 নাম : সখিতা মাহাত স্বামীর নাম: বলরাম মাহাত বাড়ির নং : n0092 বয়স : 32 লিঙ্গ : মহিলা	XWI1425404 ফটো উপলব্ধ	524 নাম : মন্দিরা মাহাত স্বামীর নাম: সরোজ কুমার মাহাত বাড়ির নং : n0094 বয়স : 33 লিঙ্গ : মহিলা	XWI1145358 ফটো উপলব্ধ	525 নাম : ভিক্টু মাহাত পিতার নাম: অক্ষয় মাহাত বাড়ির নং : n0098 বয়স : 63 লিঙ্গ : পুরুষ	WB/35/243/459621 ফটো উপলব্ধ
526 নাম : ভারতী মাহাত স্বামীর নাম: ভিক্টু মাহাত বাড়ির নং : n0098 বয়স : 58 লিঙ্গ : মহিলা	WB/35/243/459498 ফটো উপলব্ধ	527 নাম : দেবশীষ মাহাত পিতার নাম: বঙ্কিম মাহাত বাড়ির নং : n0148 বয়স : 38 লিঙ্গ : পুরুষ	FXP2468759 ফটো উপলব্ধ	528 নাম : কবিতা মাহাত স্বামীর নাম: নির্মলেন্দু মাহাত বাড়ির নং : n0148 বয়স : 31 লিঙ্গ : মহিলা	XWI1425099 ফটো উপলব্ধ
529 নাম : আদরী মাহাত স্বামীর নাম: মটরচন্দ্র মাহাত বাড়ির নং : n0149 বয়স : 78 লিঙ্গ : মহিলা	WB/35/243/459514 ফটো উপলব্ধ	530 নাম : পরমানন্দ মাহাত পিতার নাম: নিবারণ চন্দ্র মাহাত বাড়ির নং : n0149 বয়স : 46 লিঙ্গ : পুরুষ	FXP2383149 ফটো উপলব্ধ	531 নাম : সাধনা মাহাত স্বামীর নাম: পরমানন্দ মাহাত বাড়ির নং : n0149 বয়স : 45 লিঙ্গ : মহিলা	FXP2383156 ফটো উপলব্ধ
532 নাম : জ্ঞানবিকাশ মাহাত পিতার নাম: উমানন্দ মাহাত বাড়ির নং : n0151 বয়স : 63 লিঙ্গ : পুরুষ	WB/35/243/459160 ফটো উপলব্ধ	533 নাম : প্রদ্যোতকুমার মাহাত পিতার নাম: উমানন্দ মাহাত বাড়ির নং : n0151 বয়স : 51 লিঙ্গ : পুরুষ	WB/35/243/459328 ফটো উপলব্ধ	534 নাম : বন্দনা মাহাত স্বামীর নাম: বিদ্যাকুমার মাহাত বাড়ির নং : n0151 বয়স : 39 লিঙ্গ : মহিলা	FXP2383768 ফটো উপলব্ধ
535 নাম : পদ্মা মাহাত স্বামীর নাম: প্রদ্যোৎ কুমার মাহাত বাড়ির নং : n0151 বয়স : 38 লিঙ্গ : মহিলা	XWI1239730 ফটো উপলব্ধ	536 নাম : শৌর্যদীপ্ত মাহাত পিতার নাম: জ্ঞানবিকাশ মাহাত বাড়ির নং : এন0151 বয়স : 20 লিঙ্গ : পুরুষ	XWI2304806 ফটো উপলব্ধ	537 নাম : প্রতিভা মাহাত স্বামীর নাম: সুভাষচন্দ্র মাহাত বাড়ির নং : n0155 বয়স : 56 লিঙ্গ : মহিলা	WB/35/243/459164 ফটো উপলব্ধ
538 নাম : জ্ঞানদা মাহাত স্বামীর নাম: সুচাদ মাহাত বাড়ির নং : n0156 বয়স : 86 লিঙ্গ : মহিলা	WB/35/243/459416 ফটো উপলব্ধ	539 নাম : সুশীল মাহাত পিতার নাম: সুচাদ মাহাত বাড়ির নং : গ্রাম-দাঁন্দুড়ি বয়স : 56 লিঙ্গ : পুরুষ	XWI2344505 ফটো উপলব্ধ	540 নাম : গনেশ মাহাত পিতার নাম: সুচাদ মাহাত বাড়ির নং : n0156 বয়স : 50 লিঙ্গ : পুরুষ	WB/35/243/459590 ফটো উপলব্ধ

541 নাম : রেনুকা মাহাত স্বামীর নাম: গনেশ মাহাত বাড়ির নং : n0156 বয়স : 34 লিঙ্গ : মহিলা	XWI1533041 ফটো উপলব্ধ	542 নাম : কম্পনা মাহাত স্বামীর নাম: শুশীল মাহাত বাড়ির নং : n0156 বয়স : 48 লিঙ্গ : মহিলা	XWI0117978 ফটো উপলব্ধ	543 নাম : বুকারণ মাহাত পিতার নাম: দুর্গাচরন মাহাত বাড়ির নং : n0159 বয়স : 78 লিঙ্গ : পুরুষ	XWI1931401 ফটো উপলব্ধ
544 নাম : বিনতীবালা মাহাত স্বামীর নাম: বুকারণ মাহাত বাড়ির নং : n0159 বয়স : 64 লিঙ্গ : মহিলা	XWI1923960 ফটো উপলব্ধ	545 নাম : ভুকদেব মাহাত পিতার নাম: দুর্গাচরন মাহাত বাড়ির নং : n0159 বয়স : 73 লিঙ্গ : পুরুষ	XWI1928738 ফটো উপলব্ধ	546 নাম : মঞ্জুড়া মাহাত স্বামীর নাম: শুকদেব মাহাত বাড়ির নং : n0159 বয়স : 63 লিঙ্গ : মহিলা	WB/35/243/459447 ফটো উপলব্ধ
547 নাম : সোমনাথ মাহাত পিতার নাম: শুকদেব মাহাত বাড়ির নং : n0159 বয়স : 32 লিঙ্গ : পুরুষ	XWI1322791 ফটো উপলব্ধ	548 নাম : মেথীবালা মাহাত স্বামীর নাম: ভুদেব মাহাত বাড়ির নং : n0159 বয়স : 61 লিঙ্গ : মহিলা	FXP2382745 ফটো উপলব্ধ	549 নাম : রথী মাহাত স্বামীর নাম: গান্ধী মাহাত বাড়ির নং : n0160 বয়স : 56 লিঙ্গ : মহিলা	WB/35/243/459448 ফটো উপলব্ধ
550 নাম : ঈশ্বরচন্দ্র মাহাত পিতার নাম: সহজানন্দ মাহাত বাড়ির নং : n0161 বয়স : 68 লিঙ্গ : পুরুষ	WB/35/243/459070 ফটো উপলব্ধ	551 নাম : সন্তোষ কুমার মাহাত পিতার নাম: হরিপদ মাহাত বাড়ির নং : n0162 বয়স : 72 লিঙ্গ : পুরুষ	WB/35/243/459620 ফটো উপলব্ধ	552 নাম : সুচিত্রা মাহাত স্বামীর নাম: সন্তোষ কুমার মাহাত বাড়ির নং : n0162 বয়স : 59 লিঙ্গ : মহিলা	WB/35/243/459383 ফটো উপলব্ধ
553 নাম : সুশান্ত মাহাত পিতার নাম: সন্তোষ কুমার মাহাত বাড়ির নং : n0162 বয়স : 39 লিঙ্গ : পুরুষ	FXP2383792 ফটো উপলব্ধ	554 নাম : সুমন্ত মাহাত পিতার নাম: সন্তোষ কুমার মাহাত বাড়ির নং : গ্রাম-দাঁদুড়ি বয়স : 38 লিঙ্গ : পুরুষ	FXP2655819 ফটো উপলব্ধ	555 নাম : সুচিত্রা মাহাত পিতার নাম: সন্তোষ কুমার মাহাত বাড়ির নং : n0162 বয়স : 29 লিঙ্গ : মহিলা	XWI1532936 ফটো উপলব্ধ
556 নাম : গান্ধী মাহাত পিতার নাম: চন্দ্র মাহাত বাড়ির নং : n0162 বয়স : 61 লিঙ্গ : পুরুষ	WB/35/243/459545 ফটো উপলব্ধ	557 নাম : দীপক মাহাত পিতার নাম: গান্ধী মাহাত বাড়ির নং : n0162 বয়স : 30 লিঙ্গ : পুরুষ	XWI1425545 ফটো উপলব্ধ	558 নাম : বাসন্তী মাহাত স্বামীর নাম: প্রফুল্লকুমার মাহাত বাড়ির নং : n0164 বয়স : 53 লিঙ্গ : মহিলা	WB/35/243/459563 ফটো উপলব্ধ
559 নাম : সুশীল চন্দ্র মাহাত পিতার নাম: সতীশ মাহাত বাড়ির নং : n0164 বয়স : 59 লিঙ্গ : পুরুষ	FXP2382976 ফটো উপলব্ধ	560 নাম : মানিক মাহাত পিতার নাম: সতীশ মাহাত বাড়ির নং : n0164 বয়স : 55 লিঙ্গ : পুরুষ	WB/35/243/459550 ফটো উপলব্ধ	561 নাম : সরস্বতী মাহাত স্বামীর নাম: মানিক মাহাত বাড়ির নং : n0164 বয়স : 45 লিঙ্গ : মহিলা	FXP2382984 ফটো উপলব্ধ
562 নাম : লক্ষীকান্ত মাহাত পিতার নাম: সতীশ মাহাত বাড়ির নং : n0164 বয়স : 44 লিঙ্গ : পুরুষ	FXP2698256 ফটো উপলব্ধ	563 নাম : যমুনা মাহাত স্বামীর নাম: সুশীল মাহাত বাড়ির নং : n0164 বয়স : 43 লিঙ্গ : মহিলা	FXP2382992 ফটো উপলব্ধ	564 নাম : চন্দনা মাহাত স্বামীর নাম: লক্ষীকান্ত মাহাত বাড়ির নং : n0164 বয়স : 36 লিঙ্গ : মহিলা	XWI1015429 ফটো উপলব্ধ
565 নাম : যমুনা মাহাত স্বামীর নাম: গুণনাথ মাহাত বাড়ির নং : n0113 বয়স : 32 লিঙ্গ : মহিলা	XWI1425255 ফটো উপলব্ধ	566 নাম : গুণু নাথ মাহাত পিতার নাম: নিক্রিয়ানন্দ মাহাত বাড়ির নং : n0113 বয়স : 47 লিঙ্গ : পুরুষ	FXP2383172 ফটো উপলব্ধ	567 নাম : চিত্তরঞ্জন মাহাত পিতার নাম: নিক্রিয়ানন্দ মাহাত বাড়ির নং : n0113 বয়স : 51 লিঙ্গ : পুরুষ	FXP1174903 ফটো উপলব্ধ
568 নাম : পঞ্জীরানী মাহাত স্বামীর নাম: নিক্রিয়ানন্দ মাহাত বাড়ির নং : n0113 বয়স : 76 লিঙ্গ : মহিলা	FXP2607208 ফটো উপলব্ধ	569 নাম : মালতী মাহাত স্বামীর নাম: চিত্ত মাহাত বাড়ির নং : n0112 বয়স : 43 লিঙ্গ : মহিলা	FXP1402940 ফটো উপলব্ধ	570 নাম : পুষ্প মাহাত স্বামীর নাম: বৃন্দাবন মাহাত বাড়ির নং : n0112 বয়স : 38 লিঙ্গ : মহিলা	XWI1322825 ফটো উপলব্ধ

571 নাম : বন্দাবন মাহাত পিতার নাম: নিতাই মাহাত বাড়ির নং : n0112 বয়স : 48 লিঙ্গ : মহিলা	FXP2607166 ফটো উপলব্ধ	572 নাম : চিত্তরঞ্জন মাহাত পিতার নাম: নিতাই মাহাত বাড়ির নং : n0112 বয়স : 54 লিঙ্গ : পুরুষ	WB/35/243/459412 ফটো উপলব্ধ	573 নাম : শ্যামলা মাহাত মায়ের নাম: নিতাই মাহাত বাড়ির নং : n0112 বয়স : 70 লিঙ্গ : মহিলা	WB/35/243/459482 ফটো উপলব্ধ
574 নাম : সুরত মাহাত পিতার নাম: মানিক মাহাত বাড়ির নং : n0111 বয়স : 32 লিঙ্গ : পুরুষ	XWI1322775 ফটো উপলব্ধ	575 নাম : সরস্বতী মাহাত স্বামীর নাম: মকর চন্দ্র মাহাত বাড়ির নং : n0110 বয়স : 34 লিঙ্গ : মহিলা	XWI1322924 ফটো উপলব্ধ	576 নাম : মকরচন্দ্র মাহাত পিতার নাম: পরিতোষ মাহাত বাড়ির নং : n0110 বয়স : 51 লিঙ্গ : পুরুষ	XWI1943539 ফটো উপলব্ধ
577 নাম : উমা মাহাত স্বামীর নাম: রাকেশ মাহাত বাড়ির নং : n0109 বয়স : 32 লিঙ্গ : মহিলা	XWI1322817 ফটো উপলব্ধ	578 নাম : রাকেশ কুমার মাহাত পিতার নাম: রনজিত মাহাত বাড়ির নং : n0109 বয়স : 41 লিঙ্গ : পুরুষ	FXP2607042 ফটো উপলব্ধ	579 নাম : শিবানী মাহাত পিতার নাম: রনজিত মাহাত বাড়ির নং : n0109 বয়স : 42 লিঙ্গ : মহিলা	FXP2001659 ফটো উপলব্ধ
580 নাম : তুষ্টরানী মাহাত স্বামীর নাম: রনজিত মাহাত বাড়ির নং : n0109 বয়স : 71 লিঙ্গ : মহিলা	WB/35/243/459389 ফটো উপলব্ধ	581 নাম : রনজিত মাহাত পিতার নাম: যোগেন্দ্র মাহাত বাড়ির নং : n0109 বয়স : 82 লিঙ্গ : পুরুষ	XWI1943505 ফটো উপলব্ধ	582 নাম : আনন্দ মাহাত পিতার নাম: বিরেশ্বর মাহাত বাড়ির নং : n0108 বয়স : 32 লিঙ্গ : পুরুষ	XWI1322833 ফটো উপলব্ধ
583 নাম : লক্ষীরানী মাহাত স্বামীর নাম: বীরেশ্বর মাহাত বাড়ির নং : n0108 বয়স : 54 লিঙ্গ : মহিলা	WB/35/243/459465 ফটো উপলব্ধ	584 নাম : প্রদীপকুমার মাহাত পিতার নাম: মনোজ মাহাত বাড়ির নং : n0117 বয়স : 57 লিঙ্গ : পুরুষ	WB/35/243/459029 ফটো উপলব্ধ	585 নাম : ছবিরানী মাহাত স্বামীর নাম: মনোজ মাহাত বাড়ির নং : n0117 বয়স : 76 লিঙ্গ : মহিলা	WB/35/243/459443 ফটো উপলব্ধ
586 নাম : আশারানী মাহাত স্বামীর নাম: কিরীটা ভূষন মাহাত বাড়ির নং : n0116 বয়স : 41 লিঙ্গ : মহিলা	FXP2382919 ফটো উপলব্ধ	587 নাম : অষ্টমী মাহাত স্বামীর নাম: বঙ্কিম চন্দ্র মাহাত বাড়ির নং : গ্রাম-দান্দুডি বয়স : 60 লিঙ্গ : মহিলা	XWI2411825 ফটো উপলব্ধ	588 নাম : মঞ্জু মাহাত স্বামীর নাম: দিলীপকুমার মাহাত বাড়ির নং : n0148 বয়স : 53 লিঙ্গ : মহিলা	WB/35/243/459511 ফটো উপলব্ধ
589 নাম : দিলীপকুমার মাহাত পিতার নাম: রামকিঙ্কর মাহাত বাড়ির নং : n0148 বয়স : 60 লিঙ্গ : পুরুষ	WB/35/243/459024 ফটো উপলব্ধ	590 নাম : বঙ্কিম চন্দ্র মাহাত পিতার নাম: রামকিঙ্কর মাহাত বাড়ির নং : গ্রাম-দান্দুডি বয়স : 64 লিঙ্গ : পুরুষ	XWI2411817 ফটো উপলব্ধ	591 নাম : নমিতা মাহাত স্বামীর নাম: শ্রাবন মাহাত বাড়ির নং : n0147 বয়স : 34 লিঙ্গ : মহিলা	XWI1425347 ফটো উপলব্ধ
592 নাম : শ্রাবন মাহাত পিতার নাম: কালিরাম মাহাত বাড়ির নং : n0147 বয়স : 35 লিঙ্গ : পুরুষ	XWI1015593 ফটো উপলব্ধ	593 নাম : করুণা মাহাত স্বামীর নাম: ধরনী মাহাত বাড়ির নং : n0147 বয়স : 40 লিঙ্গ : মহিলা	FXP2382901 ফটো উপলব্ধ	594 নাম : ধরনী মাহাত পিতার নাম: কালিরাম মাহাত বাড়ির নং : n0147 বয়স : 45 লিঙ্গ : পুরুষ	XWI1943356 ফটো উপলব্ধ
595 নাম : পবিত্র মাহাত স্বামীর নাম: কালিরাম মাহাত বাড়ির নং : n0147 বয়স : 61 লিঙ্গ : মহিলা	XWI1943398 ফটো উপলব্ধ	596 নাম : দুর্গাদাস মাহাত পিতার নাম: চন্দ্র মাহাত বাড়ির নং : n0146 বয়স : 63 লিঙ্গ : পুরুষ	WB/35/243/459314 ফটো উপলব্ধ	597 নাম : টুঙ্গা মাহাত স্বামীর নাম: জয়দেব মাহাত বাড়ির নং : গ্রাম- দান্দুডি বয়স : 29 লিঙ্গ : মহিলা	XWI1533116 ফটো উপলব্ধ
598 নাম : জয়দেব মাহাত পিতার নাম: পরিকিঙ্ক মাহাত বাড়ির নং : গ্রাম-দান্দুডি বয়স : 31 লিঙ্গ : পুরুষ	XWI1425610 ফটো উপলব্ধ	599 নাম : কবিতা মাহাত স্বামীর নাম: লক্ষন চন্দ্র মাহাত বাড়ির নং : n0144 বয়স : 31 লিঙ্গ : মহিলা	XWI1425057 ফটো উপলব্ধ	600 নাম : আলা মাহাত পিতার নাম: শরৎ চন্দ্র মাহাত বাড়ির নং : n0144 বয়স : 35 লিঙ্গ : মহিলা	XWI1425073 ফটো উপলব্ধ

601 নাম : জগদীশ মাহাত পিতার নাম: বিরিঞ্চি মাহাত বাড়ির নং : n0144 বয়স : 32 লিঙ্গ : পুরুষ	XWI1425214 ফটো উপলব্ধ	602 নাম : লতিকা মাহাত স্বামীর নাম: বিরিঞ্চি মাহাত বাড়ির নং : n0144 বয়স : 54 লিঙ্গ : মহিলা	WB/35/243/459372 ফটো উপলব্ধ	603 নাম : বিরিঞ্চি মাহাত পিতার নাম: চরন মাহাত বাড়ির নং : n0144 বয়স : 59 লিঙ্গ : পুরুষ	WB/35/243/459078 ফটো উপলব্ধ
604 নাম : লক্ষ্মন চন্দ্র মাহাত পিতার নাম: শরৎচন্দ্র মাহাত বাড়ির নং : n0144 বয়স : 48 লিঙ্গ : পুরুষ	XWI1938612 ফটো উপলব্ধ	605 নাম : লক্ষ্মীরানী মাহাত স্বামীর নাম: শরৎচন্দ্র মাহাত বাড়ির নং : n0144 বয়স : 58 লিঙ্গ : মহিলা	WB/35/243/459373 ফটো উপলব্ধ	606 নাম : শরৎচন্দ্র মাহাত পিতার নাম: চরন মাহাত বাড়ির নং : n0144 বয়স : 68 লিঙ্গ : পুরুষ	XWI1935923 ফটো উপলব্ধ
607 নাম : পুষ্পবালা মাহাত স্বামীর নাম: পরীক্ষিৎ মাহাত বাড়ির নং : n0144 বয়স : 68 লিঙ্গ : মহিলা	XWI1935741 ফটো উপলব্ধ	608 নাম : টুসু মাহাত স্বামীর নাম: বুদ্ধেশ্বর মাহাত বাড়ির নং : n0143 বয়স : 53 লিঙ্গ : মহিলা	WB/35/243/459467 ফটো উপলব্ধ	609 নাম : বুদ্ধেশ্বর মাহাত পিতার নাম: ভূপতি মাহাত বাড়ির নং : n0143 বয়স : 58 লিঙ্গ : পুরুষ	WB/35/243/459528 ফটো উপলব্ধ
610 নাম : মুক্তাবানী মাহাত স্বামীর নাম: ভূপতি মাহাত বাড়ির নং : n0143 বয়স : 76 লিঙ্গ : মহিলা	WB/35/243/459500 ফটো উপলব্ধ	611 নাম : আশিষ মাহাত পিতার নাম: প্রভাস মাহাত বাড়ির নং : n0141 বয়স : 31 লিঙ্গ : পুরুষ	XWI1425222 ফটো উপলব্ধ	612 নাম : গঙ্গা মাহাত স্বামীর নাম: প্রভাত কুমার মাহাত বাড়ির নং : n0141 বয়স : 53 লিঙ্গ : মহিলা	WB/35/243/459205 ফটো উপলব্ধ
613 নাম : পারবতি মাহাত স্বামীর নাম: পরবত মাহাত বাড়ির নং : n0140 বয়স : 43 লিঙ্গ : মহিলা	FXP1402296 ফটো উপলব্ধ	614 নাম : পর্বত মাহাত পিতার নাম: পশুপতি মাহাত বাড়ির নং : n0140 বয়স : 56 লিঙ্গ : পুরুষ	WB/35/243/459547 ফটো উপলব্ধ	615 নাম : জিঙ্গল মাহাত স্বামীর নাম: সুবোধ মাহাত বাড়ির নং : n0140 বয়স : 52 লিঙ্গ : মহিলা	WB/35/243/459206 ফটো উপলব্ধ
616 নাম : সুবোধ মাহাত পিতার নাম: পশুপতি মাহাত বাড়ির নং : n0140 বয়স : 59 লিঙ্গ : পুরুষ	WB/35/243/459317 ফটো উপলব্ধ	617 নাম : সুনীল মাহাত পিতার নাম: পশুপতি মাহাত বাড়ির নং : n0140 বয়স : 63 লিঙ্গ : পুরুষ	XWI1943059 ফটো উপলব্ধ	618 নাম : নির্মলেন্দু মাহাত পিতার নাম: মুচিরাম মাহাত বাড়ির নং : n0139 বয়স : 29 লিঙ্গ : পুরুষ	XWI1532951 ফটো উপলব্ধ
619 নাম : শিখা মাহাত স্বামীর নাম: দীপক মাহাত বাড়ির নং : n0138 বয়স : 31 লিঙ্গ : মহিলা	XWI1425198 ফটো উপলব্ধ	620 নাম : দীপক মাহাত পিতার নাম: গুরুপদ মাহাত বাড়ির নং : n0138 বয়স : 35 লিঙ্গ : পুরুষ	XWI1015817 ফটো উপলব্ধ	621 নাম : বিজলা মাহাত স্বামীর নাম: অশ্বিনী মাহাত বাড়ির নং : n0138 বয়স : 33 লিঙ্গ : মহিলা	XWI1425206 ফটো উপলব্ধ
622 নাম : অশ্বিনী মাহাত পিতার নাম: গুরুপদ মাহাত বাড়ির নং : n0138 বয়স : 39 লিঙ্গ : পুরুষ	FXP2383776 ফটো উপলব্ধ	623 নাম : নিয়তী মাহাত স্বামীর নাম: গুরুপদ মাহাত বাড়ির নং : n0138 বয়স : 52 লিঙ্গ : মহিলা	FXP0718999 ফটো উপলব্ধ	624 নাম : গুরুপদ মাহাত পিতার নাম: কানাই মাহাত বাড়ির নং : n0138 বয়স : 62 লিঙ্গ : পুরুষ	FXP0718981 ফটো উপলব্ধ
625 নাম : কল্যাণী মাহাত স্বামীর নাম: কল্প মাহাত বাড়ির নং : n0137 বয়স : 56 লিঙ্গ : মহিলা	WB/35/243/459207 ফটো উপলব্ধ	626 নাম : কল্প মাহাত পিতার নাম: লবু মাহাত বাড়ির নং : n0137 বয়স : 69 লিঙ্গ : পুরুষ	WB/35/243/459035 ফটো উপলব্ধ	627 নাম : পরি মাহাত স্বামীর নাম: শশধর মাহাত বাড়ির নং : n0136 বয়স : 65 লিঙ্গ : মহিলা	WB/35/243/459418 ফটো উপলব্ধ
628 নাম : অশোক মাহাত পিতার নাম: বাউরীদাস মাহাত বাড়ির নং : n0135 বয়স : 51 লিঙ্গ : পুরুষ	WB/35/243/459315 ফটো উপলব্ধ	629 নাম : চারুবালা মাহাত স্বামীর নাম: বাউরীদাস মাহাত বাড়ির নং : n0135 বয়স : 63 লিঙ্গ : মহিলা	WB/35/243/459417 ফটো উপলব্ধ	630 নাম : নমিতা মাহাত স্বামীর নাম: হাড়িরাম মাহাত বাড়ির নং : n0134 বয়স : 57 লিঙ্গ : মহিলা	WB/35/243/459480 ফটো উপলব্ধ

631	WB/35/243/459481	নাম : শচীবালা মাহাত স্বামীর নাম: হাড়িরাম মাহাত বাড়ির নং : n0134 বয়স : 65 লিঙ্গ : মহিলা	ফটো উপলব্ধ	632	XWI2181626	নাম : হাড়িরাম মাহাত পিতার নাম: শম্ভুনাথ মাহাত বাড়ির নং : n0134 বয়স : 76 লিঙ্গ : পুরুষ	ফটো উপলব্ধ	633	WB/35/243/459316	নাম : গান্ধী চরন মাহাত পিতার নাম: খান্দু মাহাত বাড়ির নং : n0133 বয়স : 53 লিঙ্গ : পুরুষ	ফটো উপলব্ধ
634	XWI1532878	নাম : কামেশ্বর মাহাতো পিতার নাম: দেবেন্দ্রনাথ মাহাতো বাড়ির নং : n0132 বয়স : 29 লিঙ্গ : পুরুষ	ফটো উপলব্ধ	635	WB/35/243/459148	নাম : ভাগ্যবতী মাহাত স্বামীর নাম: দেবেন্দ্র মাহাত বাড়ির নং : n0132 বয়স : 56 লিঙ্গ : মহিলা	ফটো উপলব্ধ	636	FXP2655835	নাম : রীতা মাহাত স্বামীর নাম: যাদব কুমার মাহাত বাড়ির নং : n0003 বয়স : 48 লিঙ্গ : মহিলা	ফটো উপলব্ধ
637	FXP2698298	নাম : মহুয়া মাহাত স্বামীর নাম: নবকিশোর মাহাত বাড়ির নং : n0003 বয়স : 46 লিঙ্গ : মহিলা	ফটো উপলব্ধ	638	WB/35/243/459134	নাম : যাদবকুমার মাহাত পিতার নাম: ব্রহ্মানন্দ মাহাত বাড়ির নং : n0003 বয়স : 55 লিঙ্গ : পুরুষ	ফটো উপলব্ধ	639	WB/35/243/459254	নাম : প্রথমী মাহাত স্বামীর নাম: ব্রহ্মানন্দ মাহাত বাড়ির নং : n0003 বয়স : 73 লিঙ্গ : মহিলা	ফটো উপলব্ধ
640	WB/35/243/543296	নাম : বেদনা মাহাত স্বামীর নাম: বিধানচন্দ্র মাহাত বাড়ির নং : n0002 বয়স : 51 লিঙ্গ : মহিলা	ফটো উপলব্ধ	641	WB/35/243/459081	নাম : বিধানচন্দ্র মাহাত পিতার নাম: যুধিষ্ঠির মাহাত বাড়ির নং : n0002 বয়স : 55 লিঙ্গ : পুরুষ	ফটো উপলব্ধ	642	WB/35/243/459289	নাম : শ্যামলা মাহাত স্বামীর নাম: ফটিক চন্দ্র মাহাত বাড়ির নং : n0008 বয়স : 58 লিঙ্গ : মহিলা	ফটো উপলব্ধ
643	WB/35/243/459291	নাম : মৃত্তিকা মাহাত স্বামীর নাম: সুধাংশু শেখর মাহাত বাড়ির নং : n0006 বয়স : 55 লিঙ্গ : মহিলা	ফটো উপলব্ধ	644	WB/35/243/459461	নাম : সুধাংশুশেখর মাহাত পিতার নাম: যুধিষ্ঠির মাহাত বাড়ির নং : n0006 বয়স : 59 লিঙ্গ : পুরুষ	ফটো উপলব্ধ	645	FXP2382943	নাম : কম্পনা মাহাত স্বামীর নাম: খগেন্দ্র নাথ মাহাত বাড়ির নং : n0005 বয়স : 43 লিঙ্গ : মহিলা	ফটো উপলব্ধ
646	XWI1239797	নাম : যীক্ষুপদ মাহাত পিতার নাম: বলরাম মাহাত বাড়ির নং : n0005 বয়স : 33 লিঙ্গ : পুরুষ	ফটো উপলব্ধ	647	FXP1174572	নাম : খগেন্দ্রনাথ মাহাত পিতার নাম: বলরাম মাহাত বাড়ির নং : n0005 বয়স : 52 লিঙ্গ : পুরুষ	ফটো উপলব্ধ	648	FXP2383123	নাম : সবিতা মাহাত স্বামীর নাম: মনু মাহাত বাড়ির নং : n0004 বয়স : 41 লিঙ্গ : মহিলা	ফটো উপলব্ধ
649	XWI1239839	নাম : সুনিল কুমার মাহাত পিতার নাম: দেবদাস মাহাত বাড়ির নং : n0004 বয়স : 35 লিঙ্গ : পুরুষ	ফটো উপলব্ধ	650	XWI1239722	নাম : সূচিত্রা মাহাত স্বামীর নাম: নিখিল মাহাত বাড়ির নং : n0004 বয়স : 32 লিঙ্গ : মহিলা	ফটো উপলব্ধ	651	XWI1015668	নাম : নিখিল মাহাত পিতার নাম: দেবদাস মাহাত বাড়ির নং : n0004 বয়স : 38 লিঙ্গ : পুরুষ	ফটো উপলব্ধ
652	FXP2001923	নাম : মনু মাহাত পিতার নাম: দেবদাস মাহাত বাড়ির নং : n0004 বয়স : 45 লিঙ্গ : পুরুষ	ফটো উপলব্ধ	653	WB/35/243/459293	নাম : লক্ষ্মীরানী মাহাত স্বামীর নাম: দেবদাস মাহাত বাড়ির নং : n0004 বয়স : 58 লিঙ্গ : মহিলা	ফটো উপলব্ধ	654	XWI1322916	নাম : সরোজ মাহাত পিতার নাম: ফটিক চন্দ্র মাহাত বাড়ির নং : n0008 বয়স : 31 লিঙ্গ : পুরুষ	ফটো উপলব্ধ
655	WB/35/243/459460	নাম : শ্রাবনকুমার মাহাত পিতার নাম: শিবপ্রসাদ মাহাত বাড়ির নং : n0009 বয়স : 60 লিঙ্গ : পুরুষ	ফটো উপলব্ধ	656	WB/35/243/459290	নাম : ভারতী মাহাত স্বামীর নাম: শ্রাবনকুমার মাহাত বাড়ির নং : n0009 বয়স : 57 লিঙ্গ : মহিলা	ফটো উপলব্ধ	657	WB/35/243/459459	নাম : অধীর মাহাত পিতার নাম: রাসবিহারী মাহাত বাড়ির নং : n0010 বয়স : 65 লিঙ্গ : পুরুষ	ফটো উপলব্ধ
658	WB/35/243/459163	নাম : নেপুয়া মাহাত স্বামীর নাম: অধীর মাহাত বাড়ির নং : n0010 বয়স : 53 লিঙ্গ : মহিলা	ফটো উপলব্ধ	659	XWI1145234	নাম : অপুর্নাবু মাহাত পিতার নাম: অধীর মাহাত বাড়ির নং : n0010 বয়স : 34 লিঙ্গ : পুরুষ	ফটো উপলব্ধ	660	WB/35/243/459126	নাম : রুদন মাহাত স্বামীর নাম: দাসুরথী মাহাত বাড়ির নং : n0011 বয়স : 71 লিঙ্গ : মহিলা	ফটো উপলব্ধ

661	WB/35/243/459442	নাম : কল্যাণী মাহাত স্বামীর নাম: প্রনবানন্দ মাহাত বাড়ির নং : n0114 বয়স : 73 লিঙ্গ : মহিলা	ফটো উপলব্ধ	662	WB/35/243/459411	নাম : সমরেশ মাহাত পিতার নাম: প্রনবানন্দ মাহাত বাড়ির নং : n0114 বয়স : 56 লিঙ্গ : পুরুষ	ফটো উপলব্ধ	663	XWI0119594	নাম : অনিতা মাহাত স্বামীর নাম: সমরেশ মাহাত বাড়ির নং : n0114 বয়স : 41 লিঙ্গ : মহিলা	ফটো উপলব্ধ
664	FXP1175421	নাম : অমরেশ মাহাত পিতার নাম: প্রনবানন্দ মাহাত বাড়ির নং : n0114 বয়স : 56 লিঙ্গ : পুরুষ	ফটো উপলব্ধ	665	XWI1425180	নাম : মিঠু মাহাত স্বামীর নাম: অমরেশ মাহাত বাড়ির নং : n0114 বয়স : 31 লিঙ্গ : মহিলা	ফটো উপলব্ধ	666	WB/35/243/459351	নাম : অহল্যা মাহাত স্বামীর নাম: নির্ভয়ানন্দ মাহাত বাড়ির নং : n0115 বয়স : 66 লিঙ্গ : মহিলা	ফটো উপলব্ধ
667	FXP2468767	নাম : বিবেকানন্দ মাহাত পিতার নাম: নির্ভয়ানন্দ মাহাত বাড়ির নং : n0115 বয়স : 39 লিঙ্গ : পুরুষ	ফটো উপলব্ধ	668	FXP1401835	নাম : কিরীটা ভূষণ মাহাত পিতার নাম: ননী গোপাল মাহাত বাড়ির নং : n0116 বয়স : 49 লিঙ্গ : পুরুষ	ফটো উপলব্ধ	669	WB/35/243/459530	নাম : মালতী মাহাত পিতার নাম: নরেশ মাহাত বাড়ির নং : n0130 বয়স : 60 লিঙ্গ : মহিলা	ফটো উপলব্ধ
670	WB/35/243/459579	নাম : খগেন মাহাত পিতার নাম: বুচন মাহাত বাড়ির নং : n0131 বয়স : 57 লিঙ্গ : পুরুষ	ফটো উপলব্ধ	671	FXP2382935	নাম : উলেখা মাহাত স্বামীর নাম: খগেন মাহাত বাড়ির নং : n0131 বয়স : 44 লিঙ্গ : মহিলা	ফটো উপলব্ধ	672	WB/35/243/459517	নাম : যুধিষ্ঠীর মাহাত পিতার নাম: কেদার মাহাত বাড়ির নং : n0132 বয়স : 66 লিঙ্গ : পুরুষ	ফটো উপলব্ধ
673	WB/35/243/459350	নাম : তরুণতা মাহাত স্বামীর নাম: যুধিষ্ঠীর মাহাত বাড়ির নং : n0132 বয়স : 61 লিঙ্গ : মহিলা	ফটো উপলব্ধ	674	WB/35/243/459425	নাম : সৃষ্টিধর মাহাত পিতার নাম: কেদার মাহাত বাড়ির নং : n0132 বয়স : 63 লিঙ্গ : পুরুষ	ফটো উপলব্ধ	675	XWI1600295	নাম : প্রতিমা মাহাত স্বামীর নাম: বিধান চন্দ্র মাহাত বাড়ির নং : n0109 বয়স : 29 লিঙ্গ : মহিলা	ফটো উপলব্ধ
676	XWI1600303	নাম : রিক্কু মাহাত স্বামীর নাম: প্রকাশ মাহাত বাড়ির নং : n0123 বয়স : 28 লিঙ্গ : মহিলা	ফটো উপলব্ধ	677	XWI1600311	নাম : পূর্ণিমা মাহাত স্বামীর নাম: রাজীব মাহাত বাড়ির নং : n0038 বয়স : 30 লিঙ্গ : মহিলা	ফটো উপলব্ধ	678	XWI1600329	নাম : পম্পা মাহাত স্বামীর নাম: স্বপন কুমার মাহাত বাড়ির নং : n0025 বয়স : 32 লিঙ্গ : মহিলা	ফটো উপলব্ধ
679	XWI1424977	নাম : বুলু মাহাত স্বামীর নাম: বৃন্দাবন মাহাত বাড়ির নং : NO 123 বয়স : 31 লিঙ্গ : মহিলা	ফটো উপলব্ধ	680	XWI1425032	নাম : পরেশ শবর পিতার নাম: বুকারণ শবর বাড়ির নং : n0125 বয়স : 32 লিঙ্গ : পুরুষ	ফটো উপলব্ধ	681	XWI1426188	নাম : চন্দনা মাহাত স্বামীর নাম: আনন্দ কুমার মাহাত বাড়ির নং : n0214 বয়স : 30 লিঙ্গ : মহিলা	ফটো উপলব্ধ
682	WB/35/243/459245	নাম : বসন্ত কুমার মাহাত পিতার নাম: প্রনবানন্দ মাহাত বাড়ির নং : n0114 বয়স : 49 লিঙ্গ : পুরুষ	ফটো উপলব্ধ	683	XWI2340743	নাম : উষারানী মাহাত স্বামীর নাম: নির্মল মাহাত বাড়ির নং : দাঁদুড়ি বয়স : 22 লিঙ্গ : মহিলা	ফটো উপলব্ধ	684	XWI0824680	নাম : সুশান্ত মাহাত পিতার নাম: অজিত কুমার মাহাত বাড়ির নং : n0171 বয়স : 35 লিঙ্গ : পুরুষ	ফটো উপলব্ধ
685	XWI1145390	নাম : শুভাসীষ মাহাত পিতার নাম: বঙ্কিম চন্দ্র মাহাত বাড়ির নং : n0148 বয়স : 33 লিঙ্গ : পুরুষ	ফটো উপলব্ধ	686	XWI1901099	নাম : মনোজ মাহাত পিতার নাম: ফটিক চন্দ্র মাহাত বাড়ির নং : এন0004 বয়স : 26 লিঙ্গ : পুরুষ	ফটো উপলব্ধ	687	XWI1897487	নাম : সঞ্জীত মাহাত পিতার নাম: গুরুপদ মাহাত বাড়ির নং : নং197 বয়স : 28 লিঙ্গ : পুরুষ	ফটো উপলব্ধ
688	XWI1322874	নাম : চৈতালী মাহাতো পিতার নাম: বংশীধর মাহাতো বাড়ির নং : n0030 বয়স : 32 লিঙ্গ : মহিলা	ফটো উপলব্ধ	689	WB/35/243/459592	নাম : ক্ষিতিশ চন্দ্র মাহাত পিতার নাম: উমেশ মাহাত বাড়ির নং : n0032 বয়স : 66 লিঙ্গ : পুরুষ	ফটো উপলব্ধ	690	WB/35/243/459175	নাম : অরবিন্দ মাহাত পিতার নাম: উমেশ মাহাত বাড়ির নং : n0032 বয়স : 60 লিঙ্গ : পুরুষ	ফটো উপলব্ধ

691	WB/35/243/459505	ফটো উপলব্ধ
নাম : কল্যাণী মাহাত স্বামীর নাম: অরবিন্দ মাহাত বাড়ির নং : n0032 বয়স : 56 লিঙ্গ : মহিলা		

692	XWI1942937	ফটো উপলব্ধ
নাম : পদ্মাবতী মাহাত স্বামীর নাম: ক্ষিতীশ মাহাত বাড়ির নং : 32 বয়স : 53 লিঙ্গ : মহিলা		

693	XWI1938505	ফটো উপলব্ধ
নাম : শকুন্তলা মাহাত স্বামীর নাম: শচীনন্দন মাহাত বাড়ির নং : n0033 বয়স : 67 লিঙ্গ : মহিলা		

694	FXP1174762	ফটো উপলব্ধ
নাম : সর্বেশ্বর মাহাত পিতার নাম: শচীনন্দন মাহাত বাড়ির নং : n0033 বয়স : 48 লিঙ্গ : পুরুষ		

695	FXP1402825	ফটো উপলব্ধ
নাম : সঞ্জয় মাহাত পিতার নাম: শচীনন্দন মাহাত বাড়ির নং : n0033 বয়স : 46 লিঙ্গ : পুরুষ		

696	XWI1015445	ফটো উপলব্ধ
নাম : সূপ্রীতি মাহাত স্বামীর নাম: সঞ্জয় মাহাত বাড়ির নং : n0033 বয়স : 37 লিঙ্গ : মহিলা		

697	FXP2383321	ফটো উপলব্ধ
নাম : সরোজ মাহাত পিতার নাম: শচীনন্দন মাহাত বাড়ির নং : 33 বয়স : 41 লিঙ্গ : পুরুষ		

698	XWI1424969	ফটো উপলব্ধ
নাম : সাধনা মাহাত স্বামীর নাম: সরোজ মাহাত বাড়ির নং : n0033 বয়স : 30 লিঙ্গ : মহিলা		

699	FXP2468791	ফটো উপলব্ধ
নাম : বিভাস চন্দ্র মাহাত পিতার নাম: শচীনন্দন মাহাত বাড়ির নং : n0033 বয়স : 38 লিঙ্গ : পুরুষ		

700	FXP2383313	ফটো উপলব্ধ
নাম : দেবী মাহাত স্বামীর নাম: সর্বেশ্বর মাহাত বাড়ির নং : n0034 বয়স : 41 লিঙ্গ : মহিলা		

701	WB/35/243/459343	ফটো উপলব্ধ
নাম : গায়ত্রী মাহাত পিতার নাম: কঙ্ক মাহাত বাড়ির নং : n0035 বয়স : 61 লিঙ্গ : মহিলা		

702	WB/35/243/459456	ফটো উপলব্ধ
নাম : মানিক মাহাত পিতার নাম: কঙ্ক মাহাত বাড়ির নং : n0035 বয়স : 56 লিঙ্গ : পুরুষ		

703	WB/35/243/459345	ফটো উপলব্ধ
নাম : প্রথমী মাহাত স্বামীর নাম: মানিক মাহাত বাড়ির নং : n0035 বয়স : 51 লিঙ্গ : মহিলা		

704	WB/35/243/459375	ফটো উপলব্ধ
নাম : বিমলা মাহাত স্বামীর নাম: গন্তীর মাহাত বাড়ির নং : n0036 বয়স : 76 লিঙ্গ : মহিলা		

705	WB/35/243/459618	ফটো উপলব্ধ
নাম : ঠাকুরদাস মাহাত পিতার নাম: গন্তীর মাহাত বাড়ির নং : n0036 বয়স : 59 লিঙ্গ : পুরুষ		

706	WB/35/243/459379	ফটো উপলব্ধ
নাম : আরতী মাহাত স্বামীর নাম: ঠাকুরদাস মাহাত বাড়ির নং : n0036 বয়স : 54 লিঙ্গ : মহিলা		

707	WB/35/243/459377	ফটো উপলব্ধ
নাম : নুনীবালা মাহাত স্বামীর নাম: ভূষণ মাহাত বাড়ির নং : n0037 বয়স : 83 লিঙ্গ : মহিলা		

708	WB/35/243/459009	ফটো উপলব্ধ
নাম : লক্ষীকান্ত মাহাত পিতার নাম: বিদ্যাধর মাহাত বাড়ির নং : n0038 বয়স : 69 লিঙ্গ : পুরুষ		

709	WB/35/243/459376	ফটো উপলব্ধ
নাম : উর্মিলা মাহাত স্বামীর নাম: লক্ষীকান্ত মাহাত বাড়ির নং : n0038 বয়স : 58 লিঙ্গ : মহিলা		

710	XWI0824748	ফটো উপলব্ধ
নাম : রাজীব মাহাত পিতার নাম: লক্ষীকান্ত মাহাত বাড়ির নং : n0038 বয়স : 35 লিঙ্গ : পুরুষ		

711	WB/35/243/459619	ফটো উপলব্ধ
নাম : নিত্য মাহাত স্বামীর নাম: অনিল মাহাত বাড়ির নং : n0039 বয়স : 56 লিঙ্গ : মহিলা		

712	XWI1239748	ফটো উপলব্ধ
নাম : কর্ন মাহাত পিতার নাম: অনিল মাহাত বাড়ির নং : n0039 বয়স : 32 লিঙ্গ : পুরুষ		

713	XWI1424944	ফটো উপলব্ধ
নাম : সঞ্জয় মাহাত পিতার নাম: তারাপদ মাহাত বাড়ির নং : n0039 বয়স : 30 লিঙ্গ : পুরুষ		

714	WB/35/243/459600	ফটো উপলব্ধ
নাম : তারাপদ মাহাত পিতার নাম: সীতারাম মাহাত বাড়ির নং : n0046 বয়স : 72 লিঙ্গ : পুরুষ		

715	WB/35/243/459504	ফটো উপলব্ধ
নাম : মঞ্জুরানী মাহাত স্বামীর নাম: তারাপদ মাহাত বাড়ির নং : n0046 বয়স : 63 লিঙ্গ : মহিলা		

716	WB/35/243/459501	ফটো উপলব্ধ
নাম : জবারানী মাহাত স্বামীর নাম: রিতেন মাহাত বাড়ির নং : n0047 বয়স : 60 লিঙ্গ : মহিলা		

717	FXP1174697	ফটো উপলব্ধ
নাম : চন্ডিচরন মাহাত পিতার নাম: রিতেন মাহাত বাড়ির নং : n0047 বয়স : 44 লিঙ্গ : পুরুষ		

718	WB/35/243/459524	ফটো উপলব্ধ
নাম : দিবাকর মাহাত পিতার নাম: গুলপানী মাহাত বাড়ির নং : n0049 বয়স : 66 লিঙ্গ : পুরুষ		

719	WB/35/243/459508	ফটো উপলব্ধ
নাম : বর্না মাহাত স্বামীর নাম: দিবাকর মাহাত বাড়ির নং : n0049 বয়স : 54 লিঙ্গ : মহিলা		

720	WB/35/243/459020	ফটো উপলব্ধ
নাম : সুনীলকুমার মাহাত পিতার নাম: পূর্ণচন্দ্র মাহাত বাড়ির নং : n0050 বয়স : 79 লিঙ্গ : পুরুষ		

721	WB/35/243/459021	ফটো উপলব্ধ	722	FXP1402791	ফটো উপলব্ধ	723	WB/35/243/459529	ফটো উপলব্ধ
নাম : ছায়ারানী মাহাত স্বামীর নাম: সুনীলকুমার মাহাত বাড়ির নং : n0050 বয়স : 62 লিঙ্গ : মহিলা			নাম : সুশোভন মাহাত পিতার নাম: সুনীল কুমার মাহাত বাড়ির নং : n0050 বয়স : 43 লিঙ্গ : পুরুষ			নাম : অলকা মাহাত পিতার নাম: নরেশ মাহাত বাড়ির নং : n0130 বয়স : 63 লিঙ্গ : মহিলা		
724	WB/35/243/459127	ফটো উপলব্ধ	725	WB/35/243/459130	ফটো উপলব্ধ	726	WB/35/243/459476	ফটো উপলব্ধ
নাম : মুসুরী মাহাত স্বামীর নাম: বিমলকুমার মাহাত বাড়ির নং : n0012 বয়স : 72 লিঙ্গ : মহিলা			নাম : পীরুলাল মাহাত পিতার নাম: বিমলকুমার মাহাত বাড়ির নং : n0012 বয়স : 56 লিঙ্গ : পুরুষ			নাম : জবারানী মাহাত স্বামীর নাম: পীরুলাল মাহাত বাড়ির নং : n0012 বয়স : 52 লিঙ্গ : মহিলা		
727	FXP2383206	ফটো উপলব্ধ	728	FXP2383214	ফটো উপলব্ধ	729	XWI1532993	ফটো উপলব্ধ
নাম : শ্রীকান্ত মাহাত পিতার নাম: বিমল কুমার মাহাত বাড়ির নং : n0012 বয়স : 49 লিঙ্গ : পুরুষ			নাম : আশালতা মাহাত স্বামীর নাম: শ্রীকান্ত মাহাত বাড়ির নং : n0012 বয়স : 47 লিঙ্গ : মহিলা			নাম : অজয় মাহাত পিতার নাম: পিরুলাল মাহাত বাড়ির নং : n0012 বয়স : 29 লিঙ্গ : পুরুষ		
730	FXP1402437	ফটো উপলব্ধ	731	WB/35/243/459098	ফটো উপলব্ধ	732	WB/35/243/459306	ফটো উপলব্ধ
নাম : তুষ্টরানী মাহাত স্বামীর নাম: বগলাপ্রসাদ মাহাত বাড়ির নং : n0013 বয়স : 73 লিঙ্গ : মহিলা			নাম : হিরালাল মাহাত পিতার নাম: বগলাপ্রসাদ মাহাত বাড়ির নং : n0013 বয়স : 55 লিঙ্গ : পুরুষ			নাম : বসন্তকুমার মাহাত পিতার নাম: বগলাপ্রসাদ মাহাত বাড়ির নং : n0013 বয়স : 51 লিঙ্গ : পুরুষ		
733	FXP2383032	ফটো উপলব্ধ	734	FXP2607174	ফটো উপলব্ধ	735	FXP2383065	ফটো উপলব্ধ
নাম : লক্ষীরানী মাহাত স্বামীর নাম: চিত্ত মাহাত বাড়ির নং : n0013 বয়স : 40 লিঙ্গ : মহিলা			নাম : আশালতা মাহাত স্বামীর নাম: হিরুলাল মাহাত বাড়ির নং : n0013 বয়স : 49 লিঙ্গ : মহিলা			নাম : ভবানী মাহাত স্বামীর নাম: বসন্ত কুমার মাহাত বাড়ির নং : n0013 বয়স : 43 লিঙ্গ : মহিলা		
736	FXP2383040	ফটো উপলব্ধ	737	FXP2698264	ফটো উপলব্ধ	738	WB/35/243/459366	ফটো উপলব্ধ
নাম : সুশান্ত মাহাত পিতার নাম: বগলা প্রসাদ মাহাত বাড়ির নং : n0013 বয়স : 41 লিঙ্গ : পুরুষ			নাম : লক্ষীরানী মাহাত স্বামীর নাম: সুশান্ত মাহাত বাড়ির নং : n0013 বয়স : 39 লিঙ্গ : মহিলা			নাম : নলিনী মাহাত পিতার নাম: অমল্য মাহাত বাড়ির নং : n0014 বয়স : 58 লিঙ্গ : পুরুষ		
739	FXP1174861	ফটো উপলব্ধ	740	XWI1532969	ফটো উপলব্ধ	741	WB/35/243/459398	ফটো উপলব্ধ
নাম : শকুন্তলা মাহাত স্বামীর নাম: নলিনী মাহাত বাড়ির নং : n0014 বয়স : 55 লিঙ্গ : মহিলা			নাম : দুর্গাদাস মাহাত পিতার নাম: নলিনী মাহাত বাড়ির নং : n0014 বয়স : 29 লিঙ্গ : পুরুষ			নাম : সুনীল মাহাত পিতার নাম: লক্ষীকান্ত মাহাত বাড়ির নং : n0015 বয়স : 59 লিঙ্গ : পুরুষ		
742	XWI1425370	ফটো উপলব্ধ	743	WB/35/243/459262	ফটো উপলব্ধ	744	WB/35/243/459543	ফটো উপলব্ধ
নাম : গীতা মাহাত স্বামীর নাম: সুনীল মাহাত বাড়ির নং : n0015 বয়স : 41 লিঙ্গ : মহিলা			নাম : ধনঞ্জয় মাহাত পিতার নাম: লক্ষীকান্ত মাহাত বাড়ির নং : n0015 বয়স : 57 লিঙ্গ : পুরুষ			নাম : জিলাপী মাহাত স্বামীর নাম: ধনঞ্জয় মাহাত বাড়ির নং : n0015 বয়স : 52 লিঙ্গ : মহিলা		
745	WB/35/243/459220	ফটো উপলব্ধ	746	WB/35/243/459274	ফটো উপলব্ধ	747	WB/35/243/459560	ফটো উপলব্ধ
নাম : নেপালচন্দ্র মাহাত পিতার নাম: মড়িরাম মাহাত বাড়ির নং : n0020 বয়স : 58 লিঙ্গ : পুরুষ			নাম : অলকা (ছোট) মাহাত স্বামীর নাম: নেপালচন্দ্র মাহাত বাড়ির নং : n0020 বয়স : 53 লিঙ্গ : মহিলা			নাম : সুফলচন্দ্র মাহাত পিতার নাম: মড়িরাম মাহাত বাড়ির নং : n0021 বয়স : 63 লিঙ্গ : পুরুষ		
748	WB/35/243/459278	ফটো উপলব্ধ	749	XWI1145374	ফটো উপলব্ধ	750	WB/35/243/459273	ফটো উপলব্ধ
নাম : অলকা (বড়) মাহাত স্বামীর নাম: সুফলচন্দ্র মাহাত বাড়ির নং : n0021 বয়স : 55 লিঙ্গ : মহিলা			নাম : সমীর মাহাত পিতার নাম: সুফল চন্দ্র মাহাত বাড়ির নং : n0021 বয়স : 36 লিঙ্গ : পুরুষ			নাম : রুপুবালা মাহাত স্বামীর নাম: শংকরচন্দ্র মাহাত বাড়ির নং : n0022 বয়স : 75 লিঙ্গ : মহিলা		

751	XWI1935261	নাম : ছবিরানী মাহাত স্বামীর নাম: গনেশ চন্দ্র মাহাত বাড়ির নং : n0022 বয়স : 49 লিঙ্গ : মহিলা	ফটো উপলব্ধ	752	WB/35/243/459385	নাম : কার্তিকচন্দ্র মাহাত পিতার নাম: শংকর মাহাত বাড়ির নং : n0022 বয়স : 55 লিঙ্গ : পুরুষ	ফটো উপলব্ধ	753	FXP2382877	নাম : পূরবী মাহাত স্বামীর নাম: কার্তিক চন্দ্র মাহাত বাড়ির নং : n0022 বয়স : 43 লিঙ্গ : মহিলা	ফটো উপলব্ধ
754	FXP1174796	নাম : পশুপতি মাহাত পিতার নাম: মনবোধ মাহাত বাড়ির নং : গ্রাম-দান্দুড়ি বয়স : 45 লিঙ্গ : পুরুষ	ফটো উপলব্ধ	755	WB/35/243/459248	নাম : রুপচাঁদ মাহাত পিতার নাম: বলরাম মাহাত বাড়ির নং : n0024 বয়স : 63 লিঙ্গ : পুরুষ	ফটো উপলব্ধ	756	XWI1425107	নাম : পবন মাহাত পিতার নাম: রুপচাঁদ মাহাত বাড়ির নং : n0024 বয়স : 30 লিঙ্গ : পুরুষ	ফটো উপলব্ধ
757	FXP2383818	নাম : তপন কুমার মাহাত পিতার নাম: সনাতন মাহাত বাড়ির নং : গ্রাম-দান্দুড়ি বয়স : 40 লিঙ্গ : পুরুষ	ফটো উপলব্ধ	758	FXP2468783	নাম : স্বপন কুমার মাহাত পিতার নাম: সনাতন মাহাত বাড়ির নং : n0025 বয়স : 38 লিঙ্গ : পুরুষ	ফটো উপলব্ধ	759	WB/35/243/459397	নাম : বারি মাহাত স্বামীর নাম: মনোহর মাহাত বাড়ির নং : n0026 বয়স : 70 লিঙ্গ : মহিলা	ফটো উপলব্ধ
760	WB/35/243/459184	নাম : বানেশ্বর মাহাত পিতার নাম: রোহিনীকান্ত মাহাত বাড়ির নং : n0027 বয়স : 55 লিঙ্গ : পুরুষ	ফটো উপলব্ধ	761	FXP2607232	নাম : সাধনা মাহাত স্বামীর নাম: বানেশ্বর মাহাত বাড়ির নং : n0027 বয়স : 51 লিঙ্গ : মহিলা	ফটো উপলব্ধ	762	WB/35/243/459075	নাম : রঞ্জন মাহাত পিতার নাম: বিজ্ঞানন্দ মাহাত বাড়ির নং : n0028 বয়স : 54 লিঙ্গ : পুরুষ	ফটো উপলব্ধ
763	FXP1175447	নাম : অহল্যা মাহাত স্বামীর নাম: রঞ্জন মাহাত বাড়ির নং : n0028 বয়স : 50 লিঙ্গ : মহিলা	ফটো উপলব্ধ	764	FXP2382893	নাম : বৃন্দাবন মাহাত পিতার নাম: শংকরানন্দ মাহাত বাড়ির নং : n0029 বয়স : 42 লিঙ্গ : পুরুষ	ফটো উপলব্ধ	765	XWI1145366	নাম : প্রতিমা মাহাত স্বামীর নাম: বৃন্দাবন মাহাত বাড়ির নং : n0029 বয়স : 34 লিঙ্গ : মহিলা	ফটো উপলব্ধ
766	FXP1174945	নাম : বংশীধর মাহাত পিতার নাম: শচীন্দ্রকৃষ্ণ মাহাত বাড়ির নং : n0030 বয়স : 59 লিঙ্গ : পুরুষ	ফটো উপলব্ধ	767	XWI1943257	নাম : আলপনা মাহাত স্বামীর নাম: বংশীধর মাহাত বাড়ির নং : n0030 বয়স : 54 লিঙ্গ : মহিলা	ফটো উপলব্ধ	768	FXP2607216	নাম : রীনা মাহাত স্বামীর নাম: প্রদীপ কুমার মাহাত বাড়ির নং : n0117 বয়স : 48 লিঙ্গ : মহিলা	ফটো উপলব্ধ
769	WB/35/243/459135	নাম : ভরতচন্দ্র মাহাত পিতার নাম: নীলকমল মাহাত বাড়ির নং : n0122 বয়স : 66 লিঙ্গ : পুরুষ	ফটো উপলব্ধ	770	WB/35/243/459296	নাম : নিশাদা মাহাত স্বামীর নাম: ভরতচন্দ্র মাহাত বাড়ির নং : n0122 বয়স : 54 লিঙ্গ : মহিলা	ফটো উপলব্ধ	771	FXP2383180	নাম : ধীরেন্দ্রনাথ মাহাত পিতার নাম: ভরত চন্দ্র মাহাত বাড়ির নং : n0122 বয়স : 40 লিঙ্গ : পুরুষ	ফটো উপলব্ধ
772	XWI1425081	নাম : সুরভি মাহাত স্বামীর নাম: ধীরেন্দ্রনাথ মাহাত বাড়ির নং : n0122 বয়স : 30 লিঙ্গ : মহিলা	ফটো উপলব্ধ	773	WB/35/243/459027	নাম : সঞ্জীব মাহাত পিতার নাম: উপেন্দ্রনাথ মাহাত বাড়ির নং : n0123 বয়স : 59 লিঙ্গ : পুরুষ	ফটো উপলব্ধ	774	WB/35/243/459605	নাম : সারথী মাহাত স্বামীর নাম: সঞ্জীব মাহাত বাড়ির নং : n0123 বয়স : 54 লিঙ্গ : মহিলা	ফটো উপলব্ধ
775	XWI1425065	নাম : রীমা মাহাত স্বামীর নাম: সমীর কুমার মাহাত বাড়ির নং : n0123 বয়স : 38 লিঙ্গ : মহিলা	ফটো উপলব্ধ	776	XWI1015577	নাম : প্রকাশ মাহাত পিতার নাম: সঞ্জীব কুমার মাহাত বাড়ির নং : n0123 বয়স : 34 লিঙ্গ : পুরুষ	ফটো উপলব্ধ	777	WB/35/243/459408	নাম : ভগবান মাহাত পিতার নাম: কার্তিক মাহাত বাড়ির নং : n0124 বয়স : 51 লিঙ্গ : পুরুষ	ফটো উপলব্ধ
778	FXP2607083	নাম : কল্পনা মাহাত স্বামীর নাম: ভগবান মাহাত বাড়ির নং : n0124 বয়স : 42 লিঙ্গ : মহিলা	ফটো উপলব্ধ	779	XWI1943182	নাম : সত্যবান মাহাত পিতার নাম: কার্তিক মাহাত বাড়ির নং : n0124 বয়স : 50 লিঙ্গ : পুরুষ	ফটো উপলব্ধ	780	XWI1015791	নাম : সুন্দরা মাহাত স্বামীর নাম: সত্যবান মাহাত বাড়ির নং : n0124 বয়স : 34 লিঙ্গ : মহিলা	ফটো উপলব্ধ

781 নাম : সুনীলা মাহাত স্বামীর নাম: মদনমোহন মাহাত বাড়ির নং : n0125 বয়স : 71 লিঙ্গ : মহিলা	WB/35/243/459319	782 নাম : সুলেখা মাহাত স্বামীর নাম: সুভাষচন্দ্র মাহাত বাড়ির নং : n0125 বয়স : 62 লিঙ্গ : মহিলা	XWI1938190	783 নাম : অনিতা মাহাত স্বামীর নাম: মলয় কুমার মাহাত বাড়ির নং : n0125 বয়স : 42 লিঙ্গ : মহিলা	FXP2698314
784 নাম : শঙ্করচন্দ্র মাহাত পিতার নাম: উপেন্দ্র মাহাত বাড়ির নং : n0126 বয়স : 66 লিঙ্গ : পুরুষ	WB/35/243/459079	785 নাম : ভারতী মাহাত স্বামীর নাম: শঙ্করচন্দ্র মাহাত বাড়ির নং : n0126 বয়স : 50 লিঙ্গ : মহিলা	WB/35/243/459365	786 নাম : আনন্দ কুমার মাহাত পিতার নাম: শংকর চন্দ্র মাহাত বাড়ির নং : n0126 বয়স : 42 লিঙ্গ : পুরুষ	FXP2382802
787 নাম : প্রসান্ত মাহাত পিতার নাম: অর্জুন মাহাত বাড়ির নং : n0127 বয়স : 31 লিঙ্গ : পুরুষ	XWI1425529	788 নাম : থলু মাহাত স্বামীর নাম: বঙ্কবিহারী মাহাত বাড়ির নং : n0128 বয়স : 89 লিঙ্গ : মহিলা	WB/35/243/459363	789 নাম : ফাল্পুনী মাহাত পিতার নাম: বঙ্কবিহারী মাহাত বাড়ির নং : n0128 বয়স : 53 লিঙ্গ : পুরুষ	FXP1403070
790 নাম : শিখা মাহাত স্বামীর নাম: ফাল্পুনী মাহাত বাড়ির নং : n0128 বয়স : 43 লিঙ্গ : মহিলা	FXP1402221	791 নাম : বংশীধর মাহাত পিতার নাম: বুকারণ মাহাত বাড়ির নং : n0129 বয়স : 68 লিঙ্গ : পুরুষ	WB/35/243/459172	792 নাম : নমিতা মাহাত স্বামীর নাম: বংশীধর মাহাত বাড়ির নং : n0129 বয়স : 58 লিঙ্গ : মহিলা	WB/35/243/459364
793 নাম : মানস কুমার মাহাত পিতার নাম: সচ্চিদানন্দ মাহাত বাড়ির নং : n0118 বয়স : 64 লিঙ্গ : পুরুষ	WB/35/243/459190	794 নাম : সুনিতা দাস স্বামীর নাম: চিত্তরঞ্জন রুহিদাস বাড়ির নং : এন0001 বয়স : 42 লিঙ্গ : মহিলা	XWI2063097	795 নাম : ঋত্বিক রুহিদাস পিতার নাম: চিত্তরঞ্জন রুহিদাস বাড়ির নং : n67/2 বয়স : 24 লিঙ্গ : পুরুষ	XWI1972280
796 নাম : বনমালী রুহিদাস পিতার নাম: চিত্তরঞ্জন রুহিদাস বাড়ির নং : গ্রাম-দাঁদুড়ি বয়স : 33 লিঙ্গ : পুরুষ	XWI1322908	797 নাম : ভারতী রুহিদাস স্বামীর নাম: সচ্চিদানন্দ রুহিদাস বাড়ির নং : n0001 বয়স : 34 লিঙ্গ : মহিলা	XWI1015411	798 নাম : চিত্তরঞ্জন রুহিদাস পিতার নাম: মাগারাম রুহিদাস বাড়ির নং : n0001 বয়স : 73 লিঙ্গ : পুরুষ	FXP2002087
799 নাম : সারথী রুহিদাস স্বামীর নাম: চিত্তরঞ্জন রুহিদাস বাড়ির নং : n0001 বয়স : 66 লিঙ্গ : মহিলা	WB/35/243/459507	800 নাম : সচ্চিদানন্দ রুহিদাস পিতার নাম: চিত্তরঞ্জন রুহিদাস বাড়ির নং : n0001 বয়স : 44 লিঙ্গ : পুরুষ	FXP2383388	801 নাম : সহচরী সবার স্বামীর নাম: অনিল সবার বাড়ির নং : n0182 বয়স : 32 লিঙ্গ : মহিলা	XWI1782390
802 নাম : ফুলমণী শবর স্বামীর নাম: লবু শবর বাড়ির নং : 178 বয়স : 55 লিঙ্গ : মহিলা	WB/35/243/459270	803 নাম : বৈশাখী শবর পিতার নাম: লবু শবর বাড়ির নং : 178 বয়স : 29 লিঙ্গ : মহিলা	XWI1533009	804 নাম : বুকারণ শবর পিতার নাম: অতুল শবর বাড়ির নং : n0178 বয়স : 66 লিঙ্গ : পুরুষ	WB/35/243/459222
805 নাম : আদরী শবর স্বামীর নাম: বুকারণ শবর বাড়ির নং : n0178 বয়স : 58 লিঙ্গ : মহিলা	WB/35/243/459269	806 নাম : রমেশ শবর পিতার নাম: বুকারণ শবর বাড়ির নং : n0178 বয়স : 35 লিঙ্গ : পুরুষ	XWI1533124	807 নাম : বিলাসী শবর পিতার নাম: কাঁদরু শবর বাড়ির নং : n0180 বয়স : 77 লিঙ্গ : মহিলা	WB/35/243/459494
808 নাম : ভীম শবর পিতার নাম: কঁকু শবর বাড়ির নং : n0180 বয়স : 73 লিঙ্গ : পুরুষ	WB/35/243/459556	809 নাম : দীপেন শবর পিতার নাম: ভীম শবর বাড়ির নং : n0180 বয়স : 41 লিঙ্গ : পুরুষ	FXP2607307	810 নাম : মমতা শবর স্বামীর নাম: দীপেন শবর বাড়ির নং : n0180 বয়স : 31 লিঙ্গ : মহিলা	XWI1533025

811 নাম : অর্জুন শবর পিতার নাম: কঁকু শবর বাড়ির নং : n0180 বয়স : 68 লিঙ্গ : পুরুষ	WB/35/243/459087 ফটো উপলব্ধ	812 নাম : বৃধুন শবর স্বামীর নাম: অর্জুন শবর বাড়ির নং : n0180 বয়স : 50 লিঙ্গ : মহিলা	WB/35/243/459491 ফটো উপলব্ধ	813 নাম : আশালতা শবর পিতার নাম: অর্জুন শবর বাড়ির নং : n0180 বয়স : 31 লিঙ্গ : মহিলা	XWI1424993 ফটো উপলব্ধ
814 নাম : জবারানী শবর স্বামীর নাম: বুকாரাম শবর বাড়ির নং : n0180 বয়স : 43 লিঙ্গ : মহিলা	FXP2002475 ফটো উপলব্ধ	815 নাম : সন্তোষ শবর পিতার নাম: ভিম শবর বাড়ির নং : n0180 বয়স : 42 লিঙ্গ : পুরুষ	FXP2002483 ফটো উপলব্ধ	816 নাম : শ্যামলী শবর স্বামীর নাম: সন্তোষ শবর বাড়ির নং : n0180 বয়স : 33 লিঙ্গ : মহিলা	XWI1322858 ফটো উপলব্ধ
817 নাম : গোপাল শবর পিতার নাম: কঁকু শবর বাড়ির নং : n0181 বয়স : 60 লিঙ্গ : পুরুষ	FXP1174580 ফটো উপলব্ধ	818 নাম : সারথী শবর স্বামীর নাম: গোপাল শবর বাড়ির নং : n0181 বয়স : 50 লিঙ্গ : মহিলা	FXP1174655 ফটো উপলব্ধ	819 নাম : রামপদ শবর পিতার নাম: গোপাল শবর বাড়ির নং : n0181 বয়স : 33 লিঙ্গ : পুরুষ	XWI1322841 ফটো উপলব্ধ
820 নাম : শ্যামাপদ শবর পিতার নাম: গোপাল শবর বাড়ির নং : n0181 বয়স : 30 লিঙ্গ : পুরুষ	XWI1425586 ফটো উপলব্ধ	821 নাম : নমিতা শবর স্বামীর নাম: শ্রীনাথ শবর বাড়ির নং : n0181 বয়স : 44 লিঙ্গ : মহিলা	FXP2002491 ফটো উপলব্ধ	822 নাম : বাকু শবর পিতার নাম: রাজু শবর বাড়ির নং : n0182 বয়স : 65 লিঙ্গ : পুরুষ	WB/35/243/459088 ফটো উপলব্ধ
823 নাম : ফুলমনি শবর স্বামীর নাম: বাকু শবর বাড়ির নং : n0182 বয়স : 59 লিঙ্গ : মহিলা	WB/35/243/459489 ফটো উপলব্ধ	824 নাম : অনিল শবর পিতার নাম: বাকু শবর বাড়ির নং : n0182 বয়স : 29 লিঙ্গ : পুরুষ	XWI1533017 ফটো উপলব্ধ	825 নাম : আরতী শবর স্বামীর নাম: পরেশ শবর বাড়ির নং : n0178 বয়স : 29 লিঙ্গ : মহিলা	XWI1600378 ফটো উপলব্ধ
826 নাম : প্রাথমী সবর স্বামীর নাম: রমেশ সবর বাড়ির নং : এন00178 বয়স : 31 লিঙ্গ : মহিলা	XWI2062669 ফটো উপলব্ধ	827 নাম : শুকলাল সবর পিতার নাম: গুরুপদ সবর বাড়ির নং : n0213 বয়স : 33 লিঙ্গ : পুরুষ	XWI1402494 ফটো উপলব্ধ	828 নাম : রম্মা মাহাত পিতার নাম: মিতুন মাহাত বাড়ির নং : এন0132 বয়স : 25 লিঙ্গ : মহিলা	WNM2140499 ফটো উপলব্ধ
829 নাম : অলকা মাঝি পিতার নাম: অনিল মাঝি বাড়ির নং : এন0076 বয়স : 26 লিঙ্গ : মহিলা	SYG1980416 ফটো উপলব্ধ	830 নাম : পুরবী মাহাত পিতার নাম: দুর্গাদাস মাহাত বাড়ির নং : এন0125 বয়স : 24 লিঙ্গ : মহিলা	XWI1957760 ফটো উপলব্ধ	831 নাম : মৌসুমী মাহাত পিতার নাম: মনবোধ মাহাত বাড়ির নং : এন0058 বয়স : 24 লিঙ্গ : মহিলা	SYG2054997 ফটো উপলব্ধ
832 নাম : সাধনা মাহাত স্বামীর নাম: প্রভাস চন্দ্র মাহাত বাড়ির নং : এন0034 বয়স : 38 লিঙ্গ : মহিলা	WIT0518142 ফটো উপলব্ধ	833 নাম : প্রভাস চন্দ্র মাহাত পিতার নাম: সুধীর কুমার মাহাত বাড়ির নং : এন0034 বয়স : 52 লিঙ্গ : পুরুষ	XWI1918861 ফটো উপলব্ধ	834 নাম : নমিতা মাহাত পিতার নাম: নাড়গোপাল মাহাত বাড়ির নং : এন0142 বয়স : 22 লিঙ্গ : মহিলা	SYG2220929 ফটো উপলব্ধ
835 নাম : লক্ষী মাহাত পিতার নাম: প্রানকৃষ্ণ মাহাত বাড়ির নং : এন0055 বয়স : 36 লিঙ্গ : মহিলা	XWI1145044 ফটো উপলব্ধ	836 নাম : জয়দেব মাহাত পিতার নাম: সুভাষ মাহাত বাড়ির নং : গ্রাম- পিয়ালসোল বয়স : 28 লিঙ্গ : পুরুষ	SYG1719178 ফটো উপলব্ধ	837 নাম : দীপশিখা মাহাত পিতার নাম: দেবেন্দ্র নাথ মাহাতো বাড়ির নং : এন0162 বয়স : 30 লিঙ্গ : মহিলা	WIT2094431 ফটো উপলব্ধ
838 নাম : রিয়াংসু মাহাত পিতার নাম: যাদব কুমার মাহাত বাড়ির নং : এন0003 বয়স : 21 লিঙ্গ : পুরুষ	XWI2369908 ফটো উপলব্ধ	839 নাম : রীনা মাহাত স্বামীর নাম: শিবশঙ্কর মাহাত বাড়ির নং : এন0132 বয়স : 21 লিঙ্গ : মহিলা	XWI2370039 ফটো উপলব্ধ	840 নাম : মনীষা মাহাত স্বামীর নাম: জলধর মাহাত বাড়ির নং : এন0221 বয়স : 25 লিঙ্গ : মহিলা	XWI2370070 ফটো উপলব্ধ

<p>841</p> <p>নাম : যাদব মাঝি পিতার নাম: অনাথ মাঝি বাড়ির নং : এন0073 বয়স : 19 লিঙ্গ : পুরুষ</p> <p>ফটো উপলব্ধ</p>	<p>XWI2370112</p>	<p>842</p> <p>নাম : তুফান মাহাত পিতার নাম: সুশীল মাহাত বাড়ির নং : এন0156 বয়স : 19 লিঙ্গ : পুরুষ</p> <p>ফটো উপলব্ধ</p>	<p>XWI2370450</p>	<p>843</p> <p>নাম : বিকাশ মাহাত পিতার নাম: বসন্ত মাহাত বাড়ির নং : এন0013 বয়স : 19 লিঙ্গ : পুরুষ</p> <p>ফটো উপলব্ধ</p>	<p>XWI2370542</p>
<p>844</p> <p>নাম : অভিষেক মাহাত পিতার নাম: কিরিটা ভূষণ মাহাত বাড়ির নং : এন0116 বয়স : 19 লিঙ্গ : পুরুষ</p> <p>ফটো উপলব্ধ</p>	<p>XWI2370559</p>	<p>845</p> <p>নাম : উৎসব মাহাত পিতার নাম: দিবাকর মাহাত বাড়ির নং : এন049 বয়স : 19 লিঙ্গ : পুরুষ</p> <p>ফটো উপলব্ধ</p>	<p>XWI2370567</p>	<p>846</p> <p>নাম : মামণি মাঝি স্বামীর নাম: ললিত মাঝি বাড়ির নং : এন0074 বয়স : 22 লিঙ্গ : মহিলা</p> <p>ফটো উপলব্ধ</p>	<p>XWI2372688</p>
<p>847</p> <p>নাম : সুচিত্রা মাঝি পিতার নাম: অনাথ মাঝি বাড়ির নং : দান্দুডি বয়স : 23 লিঙ্গ : মহিলা</p> <p>ফটো উপলব্ধ</p>	<p>XWI2405660</p>	<p>848</p> <p>নাম : রাখাল কর্মকার পিতার নাম: ভোলানাথ কর্মকার বাড়ির নং : দান্দুডি বয়স : 21 লিঙ্গ : পুরুষ</p> <p>ফটো উপলব্ধ</p>	<p>XWI2413052</p>	<p>849</p> <p>নাম : চৈতালী মাঝি পিতার নাম: মটর মাঝি বাড়ির নং : গ্রাম-দান্দুডি বয়স : 26 লিঙ্গ : মহিলা</p> <p>ফটো উপলব্ধ</p>	<p>XWI1864636</p>
<p>850</p> <p>নাম : শিলা মাজী পিতার নাম: হরিপদ মাজী বাড়ির নং : গ্রাম-দান্দুডি বয়স : 24 লিঙ্গ : মহিলা</p> <p>ফটো উপলব্ধ</p>	<p>ZJZ2415891</p>	<p>851</p> <p>নাম : জাম্মাতুন খাতুন স্বামীর নাম: মনসুর আনসারী বাড়ির নং : দান্দুডি বয়স : 21 লিঙ্গ : মহিলা</p> <p>ফটো উপলব্ধ</p>	<p>XWI2423242</p>		

852	WB/35/243/459610	নাম : নাসিরুদ্দিন আনসারী পিতার নাম: বুনু আনসারী বাড়ির নং : n0194 বয়স : 66 লিঙ্গ : পুরুষ	ফটো উপলব্ধ	853	XWI2411569	নাম : হাজেরা বিবি স্বামীর নাম: নাসিরুদ্দিন আনসারী বাড়ির নং : n0194 বয়স : 65 লিঙ্গ : মহিলা	ফটো উপলব্ধ	854	WB/35/243/459612	নাম : সামসুদ্দিন আনসারী পিতার নাম: বুনু আনসারী বাড়ির নং : n0194 বয়স : 61 লিঙ্গ : পুরুষ	ফটো উপলব্ধ
855	XWI1939362	নাম : সায়োদা বিবি স্বামীর নাম: সায়োদা বিবি বাড়ির নং : n0194 বয়স : 60 লিঙ্গ : মহিলা	ফটো উপলব্ধ	856	WB/35/243/459283	নাম : সৈয়বউদ্দিন আনসারী পিতার নাম: বুনু আনসারী বাড়ির নং : n0194 বয়স : 56 লিঙ্গ : পুরুষ	ফটো উপলব্ধ	857	XWI1425719	নাম : অঙ্গুরা বিবি স্বামীর নাম: সৈয়বউদ্দিন আনসারী বাড়ির নং : n0194 বয়স : 46 লিঙ্গ : মহিলা	ফটো উপলব্ধ
858	XWI2354249	নাম : মহিউদ্দিন আনসারী পিতার নাম: বুনু আনসারী বাড়ির নং : n0194 বয়স : 50 লিঙ্গ : পুরুষ	ফটো উপলব্ধ	859	FXP2607505	নাম : জৈতুন বিবি স্বামীর নাম: মহিউদ্দিন আনসারী বাড়ির নং : n0194 বয়স : 45 লিঙ্গ : মহিলা	ফটো উপলব্ধ	860	FXP2383453	নাম : রমজান আনসারী পিতার নাম: বুনু আনসারী বাড়ির নং : n0194 বয়স : 41 লিঙ্গ : পুরুষ	ফটো উপলব্ধ
861	XWI2099513	নাম : খুরশিদ আলম আনসারী পিতার নাম: সামসুদ্দিন আনসারী বাড়ির নং : এন0194 বয়স : 25 লিঙ্গ : পুরুষ	ফটো উপলব্ধ	862	XWI2299725	নাম : আবদুল হাসেন আনসারি পিতার নাম: সামসুদ্দিন আনসারি বাড়ির নং : এন0194 বয়স : 22 লিঙ্গ : পুরুষ	ফটো উপলব্ধ	863	XWI2219038	নাম : অতিকুল আনসারি পিতার নাম: শোএব উদ্দিন আনসারি বাড়ির নং : 12 বয়স : 22 লিঙ্গ : পুরুষ	ফটো উপলব্ধ
864	XWI2219012	নাম : বসিরুল আনসারি পিতার নাম: সোয়েবউদ্দিন আনসারি বাড়ির নং : 152 বয়স : 21 লিঙ্গ : পুরুষ	ফটো উপলব্ধ	865	XWI2218972	নাম : আজহারুদ্দিন আনসারি পিতার নাম: মাহিউদ্দীন আনসারি বাড়ির নং : 34 বয়স : 21 লিঙ্গ : পুরুষ	ফটো উপলব্ধ	866	XWI1527522	নাম : সাধনা মাহাত পিতার নাম: বিকাশ মাহাত বাড়ির নং : এন0204 বয়স : 29 লিঙ্গ : মহিলা	ফটো উপলব্ধ
867	XWI2097681	নাম : পূর্ণিমা মাহাত পিতার নাম: পসু পতি মাহাত বাড়ির নং : এন0206 বয়স : 23 লিঙ্গ : মহিলা	ফটো উপলব্ধ	868	XWI2062925	নাম : বিজয় মাহাত পিতার নাম: আনন্দ মাহাত বাড়ির নং : এন00189 বয়স : 25 লিঙ্গ : পুরুষ	ফটো উপলব্ধ	869	XWI2099547	নাম : ভদ্রবতী মাহাত স্বামীর নাম: তপন মাহাত বাড়ির নং : এন0201 বয়স : 39 লিঙ্গ : মহিলা	ফটো উপলব্ধ
870	XWI2190734	নাম : আহ্বাদী মাহাত স্বামীর নাম: নিরঞ্জন মাহাত বাড়ির নং : n0200 বয়স : 65 লিঙ্গ : মহিলা	ফটো উপলব্ধ	871	XWI2233799	নাম : হেমন্ত মাহাত পিতার নাম: চিত্ত মাহাত বাড়ির নং : অন0188 বয়স : 21 লিঙ্গ : পুরুষ	ফটো উপলব্ধ	872	FXP2383677	নাম : বসন্ত কুমার মাহাত পিতার নাম: ভবতোষ মাহাত বাড়ির নং : n0207 বয়স : 43 লিঙ্গ : পুরুষ	ফটো উপলব্ধ
873	XWI2261592	নাম : পার্বতী মাহাত স্বামীর নাম: আনন্দ মাহাত বাড়ির নং : n0189 বয়স : 80 লিঙ্গ : মহিলা	ফটো উপলব্ধ	874	XWI0120741	নাম : কৃষ্ণপদ মাহাত পিতার নাম: অরুণ মাহাত বাড়ির নং : n0196 বয়স : 65 লিঙ্গ : পুরুষ	ফটো উপলব্ধ	875	XWI2231140	নাম : বিদ্যুত মাহাত পিতার নাম: তপন মাহাত বাড়ির নং : অন0191 বয়স : 22 লিঙ্গ : পুরুষ	ফটো উপলব্ধ
876	XWI2231157	নাম : রাহুল মহতো পিতার নাম: রক্ষকার মহতো বাড়ির নং : অন0192 বয়স : 21 লিঙ্গ : পুরুষ	ফটো উপলব্ধ	877	XWI2231702	নাম : আনন্দ মাহাত পিতার নাম: কৃষ্ণপদ মাহাত বাড়ির নং : গ্রাম-পিয়ালশোল বয়স : 22 লিঙ্গ : পুরুষ	ফটো উপলব্ধ	878	XWI2190908	নাম : নিরঞ্জন মাহাত পিতার নাম: রাধু মাহাত বাড়ির নং : n0200 বয়স : 70 লিঙ্গ : পুরুষ	ফটো উপলব্ধ
879	XWI2190890	নাম : কলাবতী মাহাত স্বামীর নাম: ভবতোষ মাহাত বাড়ির নং : n0207 বয়স : 70 লিঙ্গ : মহিলা	ফটো উপলব্ধ	880	XWI2191617	নাম : ভবতোষ মাহাত পিতার নাম: চিনিবাস মাহাত বাড়ির নং : n0207 বয়স : 67 লিঙ্গ : পুরুষ	ফটো উপলব্ধ	881	FXP2655850	নাম : সুধা রঞ্জন মাহাত পিতার নাম: পূর্ণ চন্দ্র মাহাত বাড়ির নং : n0198 বয়স : 40 লিঙ্গ : পুরুষ	ফটো উপলব্ধ

882	FXP2607364	883	XWI1487255	884	FXP2383578
নাম : শতদল মাহাত পিতার নাম: উপেন্দ্রনাথ মাহাত বাড়ির নং : দান্দুড়ি বয়স : 67 লিঙ্গ : পুরুষ	ফটো উপলব্ধ	নাম : সুলেখা মাহাত স্বামীর নাম: সন্তোষ মাহাত বাড়ির নং : গ্রাম-পিয়ালশোল বয়স : 35 লিঙ্গ : মহিলা	ফটো উপলব্ধ	নাম : অষ্টমী মাহাত পিতার নাম: খেদন মাহাত বাড়ির নং : n0209 বয়স : 49 লিঙ্গ : মহিলা	ফটো উপলব্ধ
885	XWI0121103	886	XWI1425669	887	XWI2416469
নাম : নেপাল মাহাত পিতার নাম: খেদন মাহাত বাড়ির নং : n0209 বয়স : 39 লিঙ্গ : পুরুষ	ফটো উপলব্ধ	নাম : জ্যোৎস্না মাহাত স্বামীর নাম: নেপাল মাহাত বাড়ির নং : n0209 বয়স : 35 লিঙ্গ : মহিলা	ফটো উপলব্ধ	নাম : সুভাষ মাহাত পিতার নাম: রসরাজ মাহাত বাড়ির নং : গ্রাম-পিয়ালশোল বয়স : 60 লিঙ্গ : পুরুষ	ফটো উপলব্ধ
888	WB/35/243/459037	889	WB/35/243/459555	890	XWI2352839
নাম : সত্য মাহাত পিতার নাম: বিভূতী মাহাত বাড়ির নং : n0195 বয়স : 91 লিঙ্গ : পুরুষ	ফটো উপলব্ধ	নাম : ভক্ত মাহাত পিতার নাম: রামকৃষ্ণ মাহাত বাড়ির নং : n0191 বয়স : 66 লিঙ্গ : পুরুষ	ফটো উপলব্ধ	নাম : তিলকা মাহাত স্বামীর নাম: ভক্ত মাহাত বাড়ির নং : n0191 বয়স : 56 লিঙ্গ : মহিলা	ফটো উপলব্ধ
891	XWI0120808	892	WB/35/243/459649	893	FXP2383503
নাম : অর্জুন মাহাত পিতার নাম: রামকৃষ্ণ মাহাত বাড়ির নং : n0191 বয়স : 56 লিঙ্গ : পুরুষ	ফটো উপলব্ধ	নাম : শকুন্তলা মাহাত স্বামীর নাম: অর্জুন মাহাত বাড়ির নং : n0191 বয়স : 54 লিঙ্গ : মহিলা	ফটো উপলব্ধ	নাম : অষ্টমী মাহাত স্বামীর নাম: ভীম মাহাত বাড়ির নং : n0191 বয়স : 46 লিঙ্গ : মহিলা	ফটো উপলব্ধ
894	FXP1174705	895	WB/35/243/459572	896	WB/35/243/459437
নাম : গুণী মাহাত স্বামীর নাম: যুধিষ্ঠীর মাহাত বাড়ির নং : n0192 বয়স : 74 লিঙ্গ : মহিলা	ফটো উপলব্ধ	নাম : মঞ্জুড়া মাহাত পিতার নাম: যুধিষ্ঠীর মাহাত বাড়ির নং : n0192 বয়স : 52 লিঙ্গ : মহিলা	ফটো উপলব্ধ	নাম : রক্ষাকর মাহাত পিতার নাম: যুধিষ্ঠীর মাহাত বাড়ির নং : n0192 বয়স : 49 লিঙ্গ : পুরুষ	ফটো উপলব্ধ
897	FXP2383701	898	WB/35/243/459404	899	FXP1174770
নাম : ভবানী মাহাত স্বামীর নাম: রক্ষাকর মাহাত বাড়ির নং : n0192 বয়স : 41 লিঙ্গ : মহিলা	ফটো উপলব্ধ	নাম : জানকী মাহাত স্বামীর নাম: সত্য মাহাত বাড়ির নং : n0195 বয়স : 57 লিঙ্গ : মহিলা	ফটো উপলব্ধ	নাম : গীতারানী মাহাত স্বামীর নাম: কান্তিরাম মাহাত বাড়ির নং : n0195 বয়স : 53 লিঙ্গ : মহিলা	ফটো উপলব্ধ
900	WB/35/243/459438	901	XWI1935758	902	XWI0120774
নাম : অনন্ত মাহাত পিতার নাম: বিভূতী মাহাত বাড়ির নং : n0195 বয়স : 53 লিঙ্গ : পুরুষ	ফটো উপলব্ধ	নাম : সৃষ্টিধর মাহাত পিতার নাম: অরুণ মাহাত বাড়ির নং : n0196 বয়স : 53 লিঙ্গ : পুরুষ	ফটো উপলব্ধ	নাম : লতা মাহাত স্বামীর নাম: সৃষ্টিধর মাহাত বাড়ির নং : n0196 বয়স : 37 লিঙ্গ : মহিলা	ফটো উপলব্ধ
903	XWI2114999	904	XWI2116598	905	XWI2115004
নাম : সুভাষ মাহাত পিতার নাম: সনাতন মাহাত বাড়ির নং : n0197 বয়স : 75 লিঙ্গ : পুরুষ	ফটো উপলব্ধ	নাম : অনিল মাহাত পিতার নাম: সনাতন মাহাত বাড়ির নং : n0197 বয়স : 65 লিঙ্গ : পুরুষ	ফটো উপলব্ধ	নাম : দেবী মাহাত স্বামীর নাম: অনিল মাহাত বাড়ির নং : n0197 বয়স : 60 লিঙ্গ : মহিলা	ফটো উপলব্ধ
906	XWI1425677	907	WB/35/243/459136	908	WB/35/243/459422
নাম : অমৃত মাহাত পিতার নাম: অনিল মাহাত বাড়ির নং : n0197 বয়স : 31 লিঙ্গ : পুরুষ	ফটো উপলব্ধ	নাম : গুরুপদ মাহাত পিতার নাম: সনাতন মাহাত বাড়ির নং : n0197 বয়স : 54 লিঙ্গ : পুরুষ	ফটো উপলব্ধ	নাম : সুন্দরা মাহাত স্বামীর নাম: নিরঞ্জন মাহাত বাড়ির নং : n0198 বয়স : 53 লিঙ্গ : মহিলা	ফটো উপলব্ধ
909	XWI1322940	910	XWI1322957	911	XWI0121301
নাম : ধর্মরাজ মাহাত পিতার নাম: নিরঞ্জন মাহাত বাড়ির নং : n0198 বয়স : 32 লিঙ্গ : পুরুষ	ফটো উপলব্ধ	নাম : হংসেশ্বর মাহাত পিতার নাম: নিরঞ্জন মাহাত বাড়ির নং : n0198 বয়স : 31 লিঙ্গ : পুরুষ	ফটো উপলব্ধ	নাম : নবরঞ্জন মাহাত পিতার নাম: পূর্নচন্দ্র মাহাত বাড়ির নং : n0198 বয়স : 49 লিঙ্গ : পুরুষ	ফটো উপলব্ধ

912	FXP2698371	913	WB/35/243/459189	914	WB/35/243/459406
নাম : উষারানী মাহাত স্বামীর নাম : সুধারঞ্জন মাহাত বাড়ির নং : n0198 বয়স : 36 লিঙ্গ : মহিলা	ফটো উপলব্ধ	নাম : শিবশঙ্কর মাহাত পিতার নাম : নগেন্দ্রনাথ মাহাত বাড়ির নং : n0199 বয়স : 67 লিঙ্গ : পুরুষ	ফটো উপলব্ধ	নাম : সুমিত্রা মাহাত স্বামীর নাম : শিবশঙ্কর মাহাত বাড়ির নং : n0199 বয়স : 59 লিঙ্গ : মহিলা	ফটো উপলব্ধ
915	WB/35/243/459602	916	XWI1425636	917	XWI1239888
নাম : সত্য মাহাত স্বামীর নাম : ঠাকুরদাস মাহাত বাড়ির নং : n0200 বয়স : 63 লিঙ্গ : মহিলা	ফটো উপলব্ধ	নাম : অষ্টমী মাহাত পিতার নাম : ঠাকুরদাস মাহাত বাড়ির নং : n0200 বয়স : 37 লিঙ্গ : মহিলা	ফটো উপলব্ধ	নাম : শশাঙ্ক মাহাত পিতার নাম : ঠাকুরদাস মাহাত বাড়ির নং : n0200 বয়স : 32 লিঙ্গ : পুরুষ	ফটো উপলব্ধ
918	WB/35/243/459473	919	WB/35/243/459615	920	XWI1322973
নাম : রসরাজ মাহাত পিতার নাম : রাখানাথ মাহাত বাড়ির নং : n0200 বয়স : 59 লিঙ্গ : পুরুষ	ফটো উপলব্ধ	নাম : গোলাপী মাহাত স্বামীর নাম : রসরাজ মাহাত বাড়ির নং : n0200 বয়স : 51 লিঙ্গ : মহিলা	ফটো উপলব্ধ	নাম : রাখহরি মাহাত পিতার নাম : নিরঞ্জন মাহাত বাড়ির নং : গ্রাম-পিয়ালশোল বয়স : 32 লিঙ্গ : পুরুষ	ফটো উপলব্ধ
921	FXP2383545	922	WB/35/243/459401	923	WB/35/243/459302
নাম : মালতী মাহাত স্বামীর নাম : করুনা প্রসাদ মাহাত বাড়ির নং : গ্রাম-পিয়ালশোল বয়স : 75 লিঙ্গ : মহিলা	ফটো উপলব্ধ	নাম : মুসুরী মাহাত স্বামীর নাম : উল্লাস মাহাত বাড়ির নং : n0201 বয়স : 71 লিঙ্গ : মহিলা	ফটো উপলব্ধ	নাম : মহাদেব মাহাত পিতার নাম : উল্লাস মাহাত বাড়ির নং : n0201 বয়স : 54 লিঙ্গ : পুরুষ	ফটো উপলব্ধ
924	WB/35/243/459569	925	WB/35/243/459300	926	FXP2607372
নাম : কনিকা মাহাত স্বামীর নাম : মহাদেব মাহাত বাড়ির নং : n0201 বয়স : 51 লিঙ্গ : মহিলা	ফটো উপলব্ধ	নাম : তপন মাহাত পিতার নাম : উল্লাস মাহাত বাড়ির নং : n0201 বয়স : 52 লিঙ্গ : পুরুষ	ফটো উপলব্ধ	নাম : অলকা মাহাত স্বামীর নাম : শতদল মাহাত বাড়ির নং : n0201 বয়স : 52 লিঙ্গ : মহিলা	ফটো উপলব্ধ
927	XWI1686575	928	XWI2014777	929	FXP2468825
নাম : গান্ধারী মাহাত স্বামীর নাম : নবরঞ্জন মাহাত বাড়ির নং : গ্রাম- পিয়ালশোল বয়স : 28 লিঙ্গ : মহিলা	ফটো উপলব্ধ	নাম : স্বর্না মাহাত পিতার নাম : অমল্য মাহাত বাড়ির নং : এন0207 বয়স : 24 লিঙ্গ : মহিলা	ফটো উপলব্ধ	নাম : জন্মোজ্জয় মাহাত পিতার নাম : শিব শঙ্কর মাহাত বাড়ির নং : n0199 বয়স : 38 লিঙ্গ : পুরুষ	ফটো উপলব্ধ
930	XWI1600527	931	XWI1600501	932	XWI1600519
নাম : চৈতালী মাহাত পিতার নাম : শিবশঙ্কর মাহাত বাড়ির নং : n0199 বয়স : 28 লিঙ্গ : মহিলা	ফটো উপলব্ধ	নাম : আশিশ মাহাত পিতার নাম : পশুপতি মাহাত বাড়ির নং : n0206 বয়স : 30 লিঙ্গ : পুরুষ	ফটো উপলব্ধ	নাম : বর্নালী মাহাত পিতার নাম : শিবশঙ্কর মাহাত বাড়ির নং : n0199 বয়স : 30 লিঙ্গ : মহিলা	ফটো উপলব্ধ
933	XWI1600535	934	WB/35/243/459533	935	WB/35/243/459432
নাম : লক্ষী মাহাত পিতার নাম : ধীরেন্দ্র মাহাত বাড়ির নং : n0190 বয়স : 29 লিঙ্গ : মহিলা	ফটো উপলব্ধ	নাম : সরলা মাহাত স্বামীর নাম : রোহিনীকান্ত মাহাত বাড়ির নং : n0188 বয়স : 67 লিঙ্গ : মহিলা	ফটো উপলব্ধ	নাম : চিত্ত মাহাত পিতার নাম : রোহিনীকান্ত মাহাত বাড়ির নং : n0188 বয়স : 53 লিঙ্গ : পুরুষ	ফটো উপলব্ধ
936	FXP2383610	937	FXP1175066	938	WB/35/243/459433
নাম : পূর্ণিমা মাহাত স্বামীর নাম : চিত্ত মাহাত বাড়ির নং : n0188 বয়স : 45 লিঙ্গ : মহিলা	ফটো উপলব্ধ	নাম : সন্তোষকুমার মাহাত পিতার নাম : রোহিনীকান্ত মাহাত বাড়ির নং : n0188 বয়স : 49 লিঙ্গ : পুরুষ	ফটো উপলব্ধ	নাম : আনন্দ মাহাত পিতার নাম : ঠেলনচন্দ্র মাহাত বাড়ির নং : n0189 বয়স : 56 লিঙ্গ : পুরুষ	ফটো উপলব্ধ
939	FXP2655843	940	XWI1425644	941	XWI0120857
নাম : নারায়ন চন্দ্র মাহাত পিতার নাম : ঠেলন চন্দ্র মাহাত বাড়ির নং : গ্রাম-পিয়ালশোল বয়স : 41 লিঙ্গ : পুরুষ	ফটো উপলব্ধ	নাম : আশালতা মাহাত স্বামীর নাম : নারায়ন চন্দ্র মাহাত বাড়ির নং : n0189 বয়স : 37 লিঙ্গ : মহিলা	ফটো উপলব্ধ	নাম : শেফালী মাহাত স্বামীর নাম : স্বপন মাহাত বাড়ির নং : n0189 বয়স : 39 লিঙ্গ : মহিলা	ফটো উপলব্ধ

942 নাম : সুধীর মাহাত পিতার নাম: জিতু মাহাত বাড়ির নং : n0190 বয়স : 69 লিঙ্গ : পুরুষ ফটো উপলব্ধ	WB/35/243/459031	943 নাম : পুট্টি মাহাত স্বামীর নাম: সুধীর মাহাত বাড়ির নং : এন0190 বয়স : 65 লিঙ্গ : মহিলা ফটো উপলব্ধ	FXP1174804	944 নাম : বীরেন্দ্রনাথ মাহাত পিতার নাম: সুধীর মাহাত বাড়ির নং : n0190 বয়স : 37 লিঙ্গ : পুরুষ ফটো উপলব্ধ	XWI0121269
945 নাম : বিষ্ণু চরন মাহাত পিতার নাম: সুধীর মাহাত বাড়ির নং : n0190 বয়স : 31 লিঙ্গ : পুরুষ ফটো উপলব্ধ	XWI1322981	946 নাম : কৃষ্ণপদ মাহাত পিতার নাম: সুধীরকুমার মাহাত বাড়ির নং : n0190 বয়স : 40 লিঙ্গ : পুরুষ ফটো উপলব্ধ	FXP2383685	947 নাম : সন্ধ্যা মাহাত স্বামীর নাম: কৃষ্ণপদ মাহাত বাড়ির নং : n0190 বয়স : 34 লিঙ্গ : মহিলা ফটো উপলব্ধ	XWI1533132
948 নাম : সঞ্জয় মাহাত পিতার নাম: পিয়ালশোল বাড়ির নং : পিয়ালশোল বয়স : 20 লিঙ্গ : পুরুষ ফটো উপলব্ধ	XWI2334878	949 নাম : ভোলানাথ মাহাত পিতার নাম: সনাতন মাহাত বাড়ির নং : n0202 বয়স : 53 লিঙ্গ : পুরুষ ফটো উপলব্ধ	WB/35/243/459369	950 নাম : নুনিবালা মাহাত স্বামীর নাম: ভোলানাথ মাহাত বাড়ির নং : n0202 বয়স : 39 লিঙ্গ : মহিলা ফটো উপলব্ধ	XWI1015932
951 নাম : গৌরী মাহাত স্বামীর নাম: গুরুপদ মাহাত বাড়ির নং : গ্রাম-পিয়ালশোল বয়স : 52 লিঙ্গ : মহিলা ফটো উপলব্ধ	XWI2352847	952 নাম : চম্পারানী মাহাত স্বামীর নাম: সতীশচন্দ্র মাহাত বাড়ির নং : n0203 বয়স : 72 লিঙ্গ : মহিলা ফটো উপলব্ধ	WB/35/243/459541	953 নাম : দীনবন্ধু মাহাত পিতার নাম: সতীশ চন্দ্র মাহাত বাড়ির নং : n0203 বয়স : 36 লিঙ্গ : পুরুষ ফটো উপলব্ধ	FXP2698405
954 নাম : নমিতা মাহাত স্বামীর নাম: দীনবন্ধু মাহাত বাড়ির নং : n0203 বয়স : 35 লিঙ্গ : মহিলা ফটো উপলব্ধ	XWI1425651	955 নাম : তারা মাহাত পিতার নাম: বৃচন মাহাত বাড়ির নং : n0204 বয়স : 61 লিঙ্গ : মহিলা ফটো উপলব্ধ	WB/35/243/459542	956 নাম : বিশ্বনাথ মাহাত পিতার নাম: বৃচন মাহাত বাড়ির নং : n0204 বয়স : 70 লিঙ্গ : পুরুষ ফটো উপলব্ধ	XWI2181568
957 নাম : বিকাশ মাহাত পিতার নাম: বিশ্বনাথ মাহাত বাড়ির নং : n0204 বয়স : 41 লিঙ্গ : পুরুষ ফটো উপলব্ধ	FXP2002277	958 নাম : অজিত মাহাত পিতার নাম: নরেশ মাহাত বাড়ির নং : n0205 বয়স : 67 লিঙ্গ : পুরুষ ফটো উপলব্ধ	WB/35/243/459030	959 নাম : সুনিল মাহাত পিতার নাম: অজিত মাহাত বাড়ির নং : n0205 বয়স : 39 লিঙ্গ : পুরুষ ফটো উপলব্ধ	FXP2698397
960 নাম : পারমিতা মাহাত স্বামীর নাম: সুনীল মাহাত বাড়ির নং : n0205 বয়স : 35 লিঙ্গ : মহিলা ফটো উপলব্ধ	XWI0824805	961 নাম : পশুপতি মাহাত পিতার নাম: নরেশ মাহাত বাড়ির নং : n0206 বয়স : 61 লিঙ্গ : পুরুষ ফটো উপলব্ধ	WB/35/243/459218	962 নাম : আরতি মাহাত স্বামীর নাম: পশুপতি মাহাত বাড়ির নং : n0206 বয়স : 55 লিঙ্গ : মহিলা ফটো উপলব্ধ	WB/35/243/459573
963 নাম : প্রানকৃষ্ণ মাহাত পিতার নাম: চিনিবাস মাহাত বাড়ির নং : n0207 বয়স : 73 লিঙ্গ : পুরুষ ফটো উপলব্ধ	FXP2607430	964 নাম : ভাগ্যরথী মাহাত স্বামীর নাম: প্রানকৃষ্ণ মাহাত বাড়ির নং : n0207 বয়স : 66 লিঙ্গ : মহিলা ফটো উপলব্ধ	WB/35/243/459559	965 নাম : টগর মাহাত পিতার নাম: প্রানকৃষ্ণ মাহাত বাড়ির নং : n0207 বয়স : 36 লিঙ্গ : মহিলা ফটো উপলব্ধ	XWI0121202
966 নাম : পুষ্পেন্দ্র মাহাত পিতার নাম: প্রানকৃষ্ণ মাহাত বাড়ির নং : n0207 বয়স : 31 লিঙ্গ : পুরুষ ফটো উপলব্ধ	XWI1322965	967 নাম : বুলু মাহাত স্বামীর নাম: জগন্নাথ মাহাত বাড়ির নং : n0207 বয়স : 71 লিঙ্গ : মহিলা ফটো উপলব্ধ	WB/35/243/459558	968 নাম : সীমা মাহাত স্বামীর নাম: প্রদীপ মাহাত বাড়ির নং : n0207 বয়স : 42 লিঙ্গ : মহিলা ফটো উপলব্ধ	FXP2607448
969 নাম : মিঠু মাহাত স্বামীর নাম: বসন্ত কুমার মাহাত বাড়ির নং : n0207 বয়স : 39 লিঙ্গ : মহিলা ফটো উপলব্ধ	FXP2607513	970 নাম : সুমন্ত মাহাতো পিতার নাম: ভবতোষ মাহাতো বাড়ির নং : পিয়ালশোল বয়স : 40 লিঙ্গ : পুরুষ ফটো উপলব্ধ	XWI1145333	971 নাম : পিংকি মাহাত স্বামীর নাম: নিখিল মাহাত বাড়ির নং : n0207 বয়স : 33 লিঙ্গ : মহিলা ফটো উপলব্ধ	XWI1425685

<p>972</p> <p>নাম : নব কুমার মাহাত পিতার নাম: বসন্ত কুমার মাহাত বাড়ির নং : এন0207 বয়স : 20 লিঙ্গ : পুরুষ</p> <p>ফটো উপলব্ধ</p>	<p>XWI2340511</p>	<p>973</p> <p>নাম : শান্ত মাহাত স্বামীর নাম: হরেকৃষ্ণ মাহাত বাড়ির নং : n0208 বয়স : 66 লিঙ্গ : মহিলা</p> <p>ফটো উপলব্ধ</p>	<p>WB/35/243/459534</p>	<p>974</p> <p>নাম : সমীর কুমার মাহাত পিতার নাম: শতদল মাহাত বাড়ির নং : n0208 বয়স : 45 লিঙ্গ : পুরুষ</p> <p>ফটো উপলব্ধ</p>	<p>FXP2607398</p>
<p>975</p> <p>নাম : রাসু মাহাত স্বামীর নাম: খেদন মাহাত বাড়ির নং : n0209 বয়স : 78 লিঙ্গ : মহিলা</p> <p>ফটো উপলব্ধ</p>	<p>WB/35/243/459540</p>	<p>976</p> <p>নাম : শান্তিরাম মাহাত পিতার নাম: খেদন মাহাত বাড়ির নং : n0209 বয়স : 61 লিঙ্গ : পুরুষ</p> <p>ফটো উপলব্ধ</p>	<p>WB/35/243/459518</p>	<p>977</p> <p>নাম : ভাস্কর মাহাত পিতার নাম: খেদন মাহাত বাড়ির নং : গ্রাম-পিয়ালশোল বয়স : 58 লিঙ্গ : পুরুষ</p> <p>ফটো উপলব্ধ</p>	<p>XWI2349132</p>
<p>978</p> <p>নাম : সমলা মাহাত স্বামীর নাম: ভাস্কর মাহাত বাড়ির নং : n0209 বয়স : 49 লিঙ্গ : মহিলা</p> <p>ফটো উপলব্ধ</p>	<p>FXP2383586</p>	<p>979</p> <p>নাম : শ্যামল মাহাত পিতার নাম: সত্য মাহাত বাড়ির নং : n0195 বয়স : 36 লিঙ্গ : পুরুষ</p> <p>ফটো উপলব্ধ</p>	<p>FXP2698355</p>	<p>980</p> <p>নাম : তাপসী মাহাত স্বামীর নাম: কৃষ্ণপদ মাহাত বাড়ির নং : গ্রাম-পিয়ালশোল বয়স : 46 লিঙ্গ : মহিলা</p> <p>ফটো উপলব্ধ</p>	<p>XWI2352854</p>
<p>981</p> <p>নাম : গুনরাম মাহাত পিতার নাম: জটিরাম মাহাত বাড়ির নং : n0193 বয়স : 81 লিঙ্গ : পুরুষ</p> <p>ফটো উপলব্ধ</p>	<p>XWI1915644</p>	<p>982</p> <p>নাম : পরিতোষ মাহাত পিতার নাম: গুনধর মাহাত বাড়ির নং : n0193 বয়স : 55 লিঙ্গ : পুরুষ</p> <p>ফটো উপলব্ধ</p>	<p>XWI1915396</p>	<p>983</p> <p>নাম : কিরীটি মাহাত পিতার নাম: গুনরাম মাহাত বাড়ির নং : n0193 বয়স : 46 লিঙ্গ : পুরুষ</p> <p>ফটো উপলব্ধ</p>	<p>FXP2383552</p>
<p>984</p> <p>নাম : শেফালী মাহাত স্বামীর নাম: কিরীটি মাহাত বাড়ির নং : n0193 বয়স : 41 লিঙ্গ : মহিলা</p> <p>ফটো উপলব্ধ</p>	<p>FXP2383560</p>	<p>985</p> <p>নাম : জ্যোৎস্না মাহাত স্বামীর নাম: পরিতোষ মাহাত বাড়ির নং : n0193 বয়স : 52 লিঙ্গ : মহিলা</p> <p>ফটো উপলব্ধ</p>	<p>XWI2185502</p>	<p>986</p> <p>নাম : উষা মাহাত পিতার নাম: কিরীটি মাহাত বাড়ির নং : পিয়ালশোল বয়স : 22 লিঙ্গ : মহিলা</p> <p>ফটো উপলব্ধ</p>	<p>XWI2363067</p>
<p>987</p> <p>নাম : মানসী মাহাত স্বামীর নাম: বিষ্ণু চরণ মাহাত বাড়ির নং : n0190 বয়স : 20 লিঙ্গ : মহিলা</p> <p>ফটো উপলব্ধ</p>	<p>XWI2423309</p>	<p>988</p> <p>নাম : কৌশিক মাহাত পিতার নাম: কিরীটি মাহাত বাড়ির নং : পিয়ালশোল বয়স : 19 লিঙ্গ : পুরুষ</p> <p>ফটো উপলব্ধ</p>	<p>XWI2423606</p>		



নির্বাচক সংখ্যার সারসংক্ষেপ :								
A) নির্বাচকের সংখ্যা :								
	নির্বাচক তালিকার প্রকৃতি	নির্বাচক তালিকার পরিচিতি :	নির্বাচকের সংখ্যা :					
			পুরুষ	মহিলা	তৃতীয় লিঙ্গ	মোট		
I	মূল তালিকা	মূল তালিকা	বিশেষ নিবিড় সংশোধনী ২০২৬-এর চূড়ান্ত ভোটার তালিকা		494	494	0	988
II	1- সংযোজন তালিকা	সংযোজনী 1	বিশেষ সংক্ষিপ্ত সংশোধন 2026		0	0	0	0
III	2- বিয়োজন তালিকা	সংযোজনী 1	বিশেষ সংক্ষিপ্ত সংশোধন 2026		0	0	0	0
IV	'লিঙ্গ ক্ষেত্রের' পরিবর্তনের কারণে পার্থক্য			0	0	0	0	
নির্বাচকের মোট সংখ্যা (I+II-III+IV)				494	494	0	988	
B) ক্রটি সংশোধনের সংখ্যা :								
নির্বাচক তালিকার প্রকৃতি	নির্বাচক তালিকার পরিচিতি :	ক্রটি সংশোধনের সংখ্যা :						
সংযোজনী 1	বিশেষ সংক্ষিপ্ত সংশোধন 2026	0						

নির্বাচক নিবন্ধন আধিকারিকের স্বাক্ষর

E-মৃত, S-স্থানান্তরিত, R-একাধিকবার অন্তর্ভুক্ত, M-নিখোঁজ, Q-যোগ্য নহে