

নির্বাচক তালিকা 2026 S25 পশ্চিমবঙ্গ

বিধানসভা নির্বাচনক্ষেত্রের নং, নাম ও সংরক্ষণের স্থিতি : 243 - মানবাজার (তপশীলি উপজাতি)		অংশ নং : 32																			
বিধানসভা নির্বাচনক্ষেত্রটি যে লোকসভা নির্বাচনক্ষেত্রের / ক্ষেত্রসমূহের অন্তর্ভুক্ত তার নং, নাম ও সংরক্ষণ স্থিতি : 35 - পুরুলিয়া (সাধারণ)																					
1. সংশোধনের পূর্ণ বিবরণ																					
সংশোধনের বৎসর :	2026	নির্বাচক তালিকার পরিচিতি :																			
ভিত্তি তারিখ :	01-01-2026	বিশেষ নিবিড় সংশোধনী ২০২৬-এর চূড়ান্ত ভোটার তালিকা																			
সংশোধনের প্রকৃতি :	বিশেষ নিবিড় সংশোধনী 2026																				
প্রকাশনার তারিখ :	28-02-2026																				
2. অংশ ও নির্বাচনী এলাকার পূর্ণ বিবরণ :																					
অংশের ভাগ নং ও নাম :																					
1-চাট্টমাদার(আংশিক)		<table style="width: 100%; border-collapse: collapse;"> <tr> <td style="width: 60%;">প্রধান শহর/গ্রাম</td> <td>: চাট্টমাদার</td> </tr> <tr> <td>ওয়ার্ড</td> <td>:</td> </tr> <tr> <td>থানা</td> <td>: হুড়া</td> </tr> <tr> <td>গ্রাম পঞ্চায়েত</td> <td>: চাট্টমাদার</td> </tr> <tr> <td>ব্লক</td> <td>: হুড়া</td> </tr> <tr> <td>মহকুমা</td> <td>: পুরুলিয়া সদর</td> </tr> <tr> <td>জেলা</td> <td>: পুরুলিয়া</td> </tr> <tr> <td>পিন</td> <td>: 723130</td> </tr> </table>				প্রধান শহর/গ্রাম	: চাট্টমাদার	ওয়ার্ড	:	থানা	: হুড়া	গ্রাম পঞ্চায়েত	: চাট্টমাদার	ব্লক	: হুড়া	মহকুমা	: পুরুলিয়া সদর	জেলা	: পুরুলিয়া	পিন	: 723130
প্রধান শহর/গ্রাম	: চাট্টমাদার																				
ওয়ার্ড	:																				
থানা	: হুড়া																				
গ্রাম পঞ্চায়েত	: চাট্টমাদার																				
ব্লক	: হুড়া																				
মহকুমা	: পুরুলিয়া সদর																				
জেলা	: পুরুলিয়া																				
পিন	: 723130																				
3. ভোট গ্রহন কেন্দ্রের পূর্ণ বিবরণ :																					
ভোট গ্রহন কেন্দ্রের নং, নাম :		ভোট গ্রহন কেন্দ্রের শ্রেণী :		গ্রামীণ																	
32 - চাট্টমাদার মহাত্মা গান্ধী বিদ্যাপীঠ		এই অংশে সহায়ক ভোটগ্রহন কেন্দ্রের সংখ্যা		0																	
ভোট গ্রহন কেন্দ্রের ঠিকানা :		:																			
চাট্টমাদার মহাত্মা গান্ধী বিদ্যাপীঠ, - রুম-1, চাট্টমাদার																					
4. নির্বাচকের সংখ্যা :																					
প্রথম ক্রমিক নং	শেষ ক্রমিক নং	মোট সংখ্যা																			
		পুরুষ	মহিলা	তৃতীয় লিঙ্গ	মোট																
1	636	326	310	0	636																

নির্বাচক নিবন্ধন আধিকারিকের স্বাক্ষর

Nazri Naksha

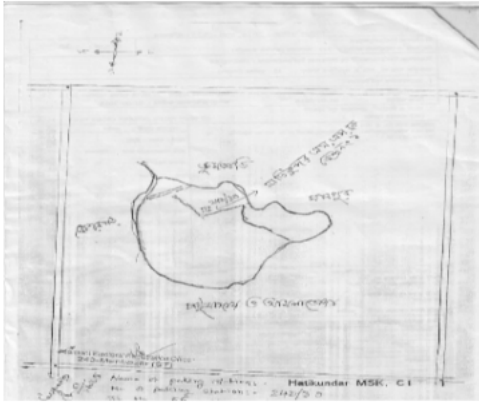

Google Map View

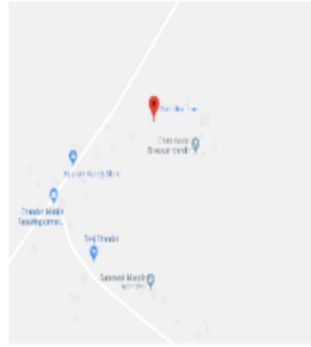

Polling Station Building Front View



Polling Station Front View



Cad View

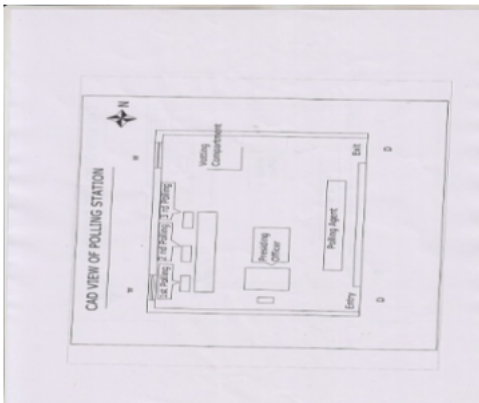

Key MAP View

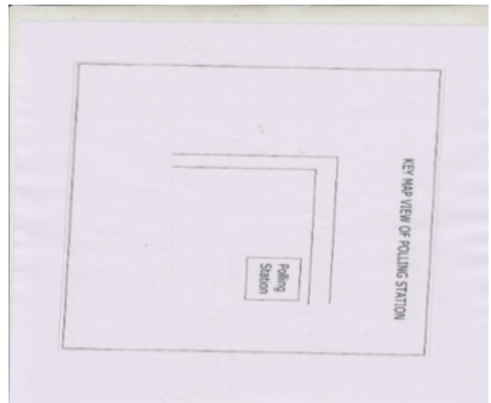

1 নাম : সারিফ আনসারী পিতার নাম : সাজ্জাদ আনসারী বাড়ির নং : n0119 বয়স : 50 লিঙ্গ : পুরুষ	FXP2655264 ফটো উপলব্ধ	2 নাম : আসমা খাতুন স্বামীর নাম : সাজ্জাদ আনসারী বাড়ির নং : n0119 বয়স : 70 লিঙ্গ : মহিলা	WB/35/243/447311 ফটো উপলব্ধ	3 নাম : জাহেদা খাতুন মায়ের নাম : সানেরা খাতুন বাড়ির নং : n0114 বয়স : 32 লিঙ্গ : মহিলা	XWI1816628 ফটো উপলব্ধ
4 নাম : নজরুল ইসলাম পিতার নাম : মেহেদ আলী আনসারী বাড়ির নং : n0126 বয়স : 50 লিঙ্গ : পুরুষ	WB/35/243/447689 ফটো উপলব্ধ	5 নাম : ইয়াসমিন বেগম স্বামীর নাম : নজরুল ইসলাম বাড়ির নং : n0126 বয়স : 39 লিঙ্গ : মহিলা	FXP2697639 ফটো উপলব্ধ	6 নাম : নুরুল ইসলাম পিতার নাম : মেহেদ আলী আনসারী বাড়ির নং : n0126 বয়স : 47 লিঙ্গ : পুরুষ	XWI1017854 ফটো উপলব্ধ
7 নাম : নুরজাহান বেগম স্বামীর নাম : নুরুল ইসলাম বাড়ির নং : n0126 বয়স : 33 লিঙ্গ : মহিলা	XWI1428911 ফটো উপলব্ধ	8 নাম : জহির হোসেন আনসারী পিতার নাম : নজরুল ইসলাম বাড়ির নং : এন0126 বয়স : 20 লিঙ্গ : পুরুষ	XWI2312452 ফটো উপলব্ধ	9 নাম : হাসিনা খাতুন স্বামীর নাম : সৈকত আনসারী বাড়ির নং : n0127 বয়স : 81 লিঙ্গ : মহিলা	WB/35/243/447165 ফটো উপলব্ধ
10 নাম : আসগর আলী আনসারী পিতার নাম : সৈকত আনসারী বাড়ির নং : n0127 বয়স : 64 লিঙ্গ : পুরুষ	WB/35/243/447407 ফটো উপলব্ধ	11 নাম : আসরাফ আলী আনসারী পিতার নাম : সৈকত আনসারী বাড়ির নং : n0127 বয়স : 63 লিঙ্গ : পুরুষ	WB/35/243/447021 ফটো উপলব্ধ	12 নাম : বাসিরুদ্দিন আনসারী পিতার নাম : সৈকত আনসারী বাড়ির নং : n0127 বয়স : 56 লিঙ্গ : পুরুষ	XWI1918176 ফটো উপলব্ধ
13 নাম : সৈয়েদা বেগম স্বামীর নাম : আসরাফ আলী আনসারী বাড়ির নং : n0127 বয়স : 58 লিঙ্গ : মহিলা	WB/35/243/447323 ফটো উপলব্ধ	14 নাম : মোতিনা বিবি স্বামীর নাম : বাসির উদ্দিন আনসারী বাড়ির নং : n0127 বয়স : 51 লিঙ্গ : মহিলা	WB/35/243/447205 ফটো উপলব্ধ	15 নাম : খদেজা বিবি স্বামীর নাম : আসগর আলী আনসারী বাড়ির নং : n0127 বয়স : 47 লিঙ্গ : মহিলা	FXP2373603 ফটো উপলব্ধ
16 নাম : আজহার আলী আনসারী পিতার নাম : আসরাফ আলী আনসারী বাড়ির নং : n0127 বয়স : 30 লিঙ্গ : পুরুষ	XWI1428697 ফটো উপলব্ধ	17 নাম : আজমেরুন নিসা স্বামীর নাম : মহ জাইনুল আনসারী বাড়ির নং : n0123 বয়স : 37 লিঙ্গ : মহিলা	FXP2697803 ফটো উপলব্ধ	18 নাম : সাকিনা বানো স্বামীর নাম : শেরাজুউদ্দিন আনসারী বাড়ির নং : n0114 বয়স : 44 লিঙ্গ : মহিলা	XWI0141564 ফটো উপলব্ধ
19 নাম : সাইরা বান স্বামীর নাম : মহিরউদ্দিন আনসারী বাড়ির নং : n0117 বয়স : 74 লিঙ্গ : মহিলা	XWI0141580 ফটো উপলব্ধ	20 নাম : রেহানা খাতুন স্বামীর নাম : সাজ্জাদ আনসারী বাড়ির নং : n0117 বয়স : 46 লিঙ্গ : মহিলা	FXP2603579 ফটো উপলব্ধ	21 নাম : সাবানা আরা স্বামীর নাম : সারিফ আনসারী বাড়ির নং : n0119 বয়স : 39 লিঙ্গ : মহিলা	FXP2697837 ফটো উপলব্ধ
22 নাম : আব্দুল হাকিম আনসারী পিতার নাম : সাজ্জাদ আনসারী বাড়ির নং : n0119 বয়স : 44 লিঙ্গ : পুরুষ	XWI1324490 ফটো উপলব্ধ	23 নাম : আজাদ আনসারী পিতার নাম : ইয়াকুব আনসারী বাড়ির নং : n0119 বয়স : 63 লিঙ্গ : পুরুষ	WB/35/243/447304 ফটো উপলব্ধ	24 নাম : হুসনা বানু স্বামীর নাম : আজাদ আনসারী বাড়ির নং : n0119 বয়স : 58 লিঙ্গ : মহিলা	WB/35/243/447313 ফটো উপলব্ধ
25 নাম : মহঃ হালিম আনসারী পিতার নাম : মহঃ আজাদ আনসারী বাড়ির নং : n0119 বয়স : 35 লিঙ্গ : পুরুষ	XWI0825471 ফটো উপলব্ধ	26 নাম : মাইমুন বিবি স্বামীর নাম : নিজাম আনসারী বাড়ির নং : n0123 বয়স : 71 লিঙ্গ : মহিলা	WB/35/243/447223 ফটো উপলব্ধ	27 নাম : মহম্মদ আইনুল আনসারী পিতার নাম : নিজাম আনসারী বাড়ির নং : n0123 বয়স : 49 লিঙ্গ : পুরুষ	FXP2603553 ফটো উপলব্ধ
28 নাম : জাইনুল আনসারী মায়ের নাম : মাইমুন আনসারী বাড়ির নং : n0123 বয়স : 42 লিঙ্গ : পুরুষ	XWI1428846 ফটো উপলব্ধ	29 নাম : সাইনুল আনসারী মায়ের নাম : মাইমুন আনসারী বাড়ির নং : n0123 বয়স : 37 লিঙ্গ : পুরুষ	XWI1428796 ফটো উপলব্ধ	30 নাম : আলিম আনসারী পিতার নাম : মহঃ নিজাম উদ্দিন আনসারী বাড়ির নং : n0123 বয়স : 33 লিঙ্গ : পুরুষ	XWI1324516 ফটো উপলব্ধ

31	FXP2375764	নাম : ময়দুল আনসারী পিতার নাম: আসগর আলি আনসারী বাড়ির নং : n0127 বয়স : 39 লিঙ্গ : পুরুষ	ফটো উপলব্ধ	32	XWI1901669	নাম : কুদ্দুস আনসারি পিতার নাম: আসগর আলী আনসারী বাড়ির নং : এন0127 বয়স : 28 লিঙ্গ : পুরুষ	ফটো উপলব্ধ	33	XWI2109569	নাম : নজিরুদ্দিন আনসারি পিতার নাম: বাসিকুদ্দিন আনসারি বাড়ির নং : এন0127 বয়স : 23 লিঙ্গ : পুরুষ	ফটো উপলব্ধ
34	XWI2350031	নাম : মুসলীমা খাতুন স্বামীর নাম: আখতার আলী আনসারী বাড়ির নং : চাট্টমাদার বয়স : 23 লিঙ্গ : মহিলা	ফটো উপলব্ধ	35	XWI1428721	নাম : শিবরাম মাহাত পিতার নাম: রামকিংকর মাহাত বাড়ির নং : গ্রাম-চাট্টমাদার বয়স : 28 লিঙ্গ : পুরুষ	ফটো উপলব্ধ	36	XWI2090801	নাম : আমির আনসারী পিতার নাম: বাসিকুদ্দিন আনসারী বাড়ির নং : এন0128 বয়স : 23 লিঙ্গ : পুরুষ	ফটো উপলব্ধ
37	XWI2060044	নাম : সামিমা খাতুন পিতার নাম: সেরাজউদ্দিন আনসারী বাড়ির নং : হাউস নং 0122 বয়স : 25 লিঙ্গ : মহিলা	ফটো উপলব্ধ	38	XWI1989599	নাম : নাফিসা খাতুন স্বামীর নাম: আব্দুর রহিম আনসারী বাড়ির নং : n00 বয়স : 28 লিঙ্গ : মহিলা	ফটো উপলব্ধ	39	FXP2655306	নাম : মর্জিনা খাতুন স্বামীর নাম: মহ মজনু আলম আনসারী বাড়ির নং : n0128 বয়স : 40 লিঙ্গ : মহিলা	ফটো উপলব্ধ
40	XWI2186104	নাম : হাসিনা স্বামীর নাম: মহিম আনসারী বাড়ির নং : এন0128 বয়স : 24 লিঙ্গ : মহিলা	ফটো উপলব্ধ	41	FXP2373710	নাম : মহঃমজনু আলম আনসারী পিতার নাম: মহঃ আজিজ আনসারী বাড়ির নং : n0128 বয়স : 42 লিঙ্গ : পুরুষ	ফটো উপলব্ধ	42	XWI1948520	নাম : ভারতী মাহাত স্বামীর নাম: রামকিংকর মাহাত বাড়ির নং : n0122 বয়স : 66 লিঙ্গ : মহিলা	ফটো উপলব্ধ
43	XWI1942119	নাম : সেরাজউদ্দিন আনসারী পিতার নাম: রফিক আনসারী বাড়ির নং : n0122 বয়স : 55 লিঙ্গ : পুরুষ	ফটো উপলব্ধ	44	WB/35/243/447861	নাম : মহঃ মুমতাজ আনসারী পিতার নাম: রফিক আনসারী বাড়ির নং : n0122 বয়স : 51 লিঙ্গ : পুরুষ	ফটো উপলব্ধ	45	XWI0825463	নাম : লায়লা তাবাসুন স্বামীর নাম: মহঃ মুমতাজ আনসারী বাড়ির নং : n0122 বয়স : 37 লিঙ্গ : মহিলা	ফটো উপলব্ধ
46	XWI2278067	নাম : রাজদা খাতুন স্বামীর নাম: মহঃ গিয়াসউদ্দিন আনসারি বাড়ির নং : এন000 বয়স : 35 লিঙ্গ : মহিলা	ফটো উপলব্ধ	47	WB/35/243/447312	নাম : নাজমা বিবি স্বামীর নাম: মহঃমাদ রিয়াজউদ্দিন আনসারী বাড়ির নং : n0122 বয়স : 53 লিঙ্গ : মহিলা	ফটো উপলব্ধ	48	XWI1942135	নাম : সাইরুন বিবি স্বামীর নাম: সেরাজ উদ্দিন আনসারি বাড়ির নং : n0122 বয়স : 51 লিঙ্গ : মহিলা	ফটো উপলব্ধ
49	FXP2603611	নাম : মুস্তাক উদ্দিন আনসারী পিতার নাম: রফিক উদ্দিন আনসারী বাড়ির নং : n0122 বয়স : 48 লিঙ্গ : পুরুষ	ফটো উপলব্ধ	50	XWI1534239	নাম : সানুয়াজ আনসারী পিতার নাম: সেরাজ উদ্দিন আনসারি বাড়ির নং : n0122 বয়স : 29 লিঙ্গ : পুরুষ	ফটো উপলব্ধ	51	FXP2373744	নাম : সাদরুন বিবি স্বামীর নাম: সুভান আনসারী বাড়ির নং : n0125 বয়স : 47 লিঙ্গ : মহিলা	ফটো উপলব্ধ
52	XWI2111144	নাম : মহঃ হাবিব আনসারী পিতার নাম: আজিজ আনসারী বাড়ির নং : n0128 বয়স : 58 লিঙ্গ : পুরুষ	ফটো উপলব্ধ	53	WB/35/243/447088	নাম : সাবির আনসারী পিতার নাম: ইসমাইল আনসারী বাড়ির নং : n0118 বয়স : 67 লিঙ্গ : পুরুষ	ফটো উপলব্ধ	54	XWI2417723	নাম : রোসন বেগম স্বামীর নাম: মহঃ সাবির আনসারী বাড়ির নং : n0118 বয়স : 59 লিঙ্গ : মহিলা	ফটো উপলব্ধ
55	XWI1324532	নাম : মহঃ তানবীর আনসারী পিতার নাম: সাবীর আনসারী বাড়ির নং : n0118 বয়স : 33 লিঙ্গ : পুরুষ	ফটো উপলব্ধ	56	FXP2603629	নাম : মুসারাৎ জাহান স্বামীর নাম: সেলিম আনসারী বাড়ির নং : n0115 বয়স : 49 লিঙ্গ : মহিলা	ফটো উপলব্ধ	57	XWI2028975	নাম : জয়গুন বিবি স্বামীর নাম: মহঃ হাবিব আনসারী বাড়ির নং : n0128 বয়স : 51 লিঙ্গ : মহিলা	ফটো উপলব্ধ
58	WB/35/243/447523	নাম : বসির উদ্দিন আনসারী পিতার নাম: ইসমাইল আনসারী বাড়ির নং : n0116 বয়স : 71 লিঙ্গ : পুরুষ	ফটো উপলব্ধ	59	XWI2063949	নাম : মঙ্গলা মাহাত স্বামীর নাম: শিবরাম মাহাত বাড়ির নং : এন0122 বয়স : 25 লিঙ্গ : মহিলা	ফটো উপলব্ধ	60	FXP2697654	নাম : মহঃ গিয়াসউদ্দিন আনসারী পিতার নাম: বাসিকুদ্দিন আনসারী বাড়ির নং : এন0116 বয়স : 38 লিঙ্গ : পুরুষ	ফটো উপলব্ধ

61	XWI1324524	ফটো উপলব্ধ	62	FXP2655280	ফটো উপলব্ধ	63	WB/35/243/447274	ফটো উপলব্ধ
নাম : সাদ্দাম আনসারী পিতার নাম: বাসিরউদ্দিন আনসারী বাড়ির নং : n0116 বয়স : 33 লিঙ্গ : পুরুষ			নাম : আব্দুর রহিম আনসারী পিতার নাম: আজিজ আনসারী বাড়ির নং : n0128 বয়স : 40 লিঙ্গ : পুরুষ			নাম : মহঃ সেলিমউদ্দিন আনসারী পিতার নাম: মহঃ ইসমাইল আনসারী বাড়ির নং : n0115 বয়স : 61 লিঙ্গ : পুরুষ		
64	XWI1903467	ফটো উপলব্ধ	65	WB/35/243/447479	ফটো উপলব্ধ	66	XWI2348902	ফটো উপলব্ধ
নাম : ইমরান আনসারি পিতার নাম: মহ. সেলিমউদ্দিন আনসারি বাড়ির নং : এন0115 বয়স : 25 লিঙ্গ : পুরুষ			নাম : সুভান আনসারী পিতার নাম: রহমান আনসারী বাড়ির নং : n0125 বয়স : 53 লিঙ্গ : পুরুষ			নাম : মেহেরুন নেসা বেগম স্বামীর নাম: আজিজ আনসারী বাড়ির নং : n0128 বয়স : 72 লিঙ্গ : মহিলা		
67	FXP2655298	ফটো উপলব্ধ	68	XWI1534338	ফটো উপলব্ধ	69	FXP2697753	ফটো উপলব্ধ
নাম : মাসুম আনসারী পিতার নাম: আজিজ আনসারী বাড়ির নং : n0128 বয়স : 40 লিঙ্গ : পুরুষ			নাম : নাসিমা খাতুন স্বামীর নাম: মাসুম আনসারী বাড়ির নং : n0128 বয়স : 36 লিঙ্গ : মহিলা			নাম : রহিমুদ্দিন সেকু পিতার নাম: কামরুদ্দিন সেকু বাড়ির নং : n0128 বয়স : 56 লিঙ্গ : পুরুষ		
70	FXP2697746	ফটো উপলব্ধ	71	XWI1817790	ফটো উপলব্ধ	72	XWI1816198	ফটো উপলব্ধ
নাম : রুকসানা বেগম স্বামীর নাম: রহিমুদ্দিন সেকু বাড়ির নং : n0128 বয়স : 48 লিঙ্গ : মহিলা			নাম : মঞ্জুর আনসারী পিতার নাম: মহঃ হাবিব আনসারী বাড়ির নং : n0128 বয়স : 27 লিঙ্গ : পুরুষ			নাম : মহিম আনসারী পিতার নাম: মহঃ হাবিব আনসারী বাড়ির নং : n0128 বয়স : 29 লিঙ্গ : পুরুষ		
73	XWI1823715	ফটো উপলব্ধ	74	XWI2095297	ফটো উপলব্ধ	75	XWI2090215	ফটো উপলব্ধ
নাম : সেহোজা খাতুন পিতার নাম: মহঃ হাবিব আনসারী বাড়ির নং : n0128 বয়স : 32 লিঙ্গ : মহিলা			নাম : কাকলি কর্মকার পিতার নাম: অতুল কর্মকার বাড়ির নং : এন0079 বয়স : 25 লিঙ্গ : মহিলা			নাম : আন্তিক কর্মকার পিতার নাম: বিশ্বনাথ কর্মকার বাড়ির নং : এন0079 বয়স : 23 লিঙ্গ : পুরুষ		
76	XWI1809284	ফটো উপলব্ধ	77	WB/35/243/447462	ফটো উপলব্ধ	78	FXP1174283	ফটো উপলব্ধ
নাম : ধীরেন কর্মকার পিতার নাম: বিশ্বনাথ কর্মকার বাড়ির নং : N0079 বয়স : 26 লিঙ্গ : পুরুষ			নাম : সাবিত্রী কর্মকার স্বামীর নাম: লক্ষীকান্ত কর্মকার বাড়ির নং : n0078 বয়স : 76 লিঙ্গ : মহিলা			নাম : গুরুপদ কর্মকার পিতার নাম: লক্ষীকান্ত কর্মকার বাড়ির নং : n0078 বয়স : 46 লিঙ্গ : পুরুষ		
79	FXP2603637	ফটো উপলব্ধ	80	FXP2373769	ফটো উপলব্ধ	81	XWI1428754	ফটো উপলব্ধ
নাম : কালীপদ কর্মকার পিতার নাম: লক্ষীকান্ত কর্মকার বাড়ির নং : n0078 বয়স : 46 লিঙ্গ : পুরুষ			নাম : শ্যামাপদ কর্মকার পিতার নাম: লক্ষীকান্ত কর্মকার বাড়ির নং : n0078 বয়স : 42 লিঙ্গ : পুরুষ			নাম : পার্বতী কর্মকার স্বামীর নাম: শ্যামাপদ কর্মকার বাড়ির নং : n0078 বয়স : 34 লিঙ্গ : মহিলা		
82	XWI1324623	ফটো উপলব্ধ	83	FXP2373777	ফটো উপলব্ধ	84	XWI1428762	ফটো উপলব্ধ
নাম : গোবিন্দা কর্মকার পিতার নাম: লক্ষীকান্ত কর্মকার বাড়ির নং : n0078 বয়স : 32 লিঙ্গ : পুরুষ			নাম : দেবী কর্মকার স্বামীর নাম: গুরুপদ কর্মকার বাড়ির নং : n0078 বয়স : 41 লিঙ্গ : মহিলা			নাম : মৌসুমী কর্মকার স্বামীর নাম: কালিপদ কর্মকার বাড়ির নং : n0078 বয়স : 39 লিঙ্গ : মহিলা		
85	WB/35/243/447804	ফটো উপলব্ধ	86	WB/35/243/447806	ফটো উপলব্ধ	87	FXP2697951	ফটো উপলব্ধ
নাম : সিমতী কর্মকার স্বামীর নাম: হরিপদ কর্মকার বাড়ির নং : n0080 বয়স : 76 লিঙ্গ : মহিলা			নাম : নিমাই কর্মকার পিতার নাম: হরিপদ কর্মকার বাড়ির নং : n0080 বয়স : 56 লিঙ্গ : পুরুষ			নাম : বুদ্ধেশ্বর কর্মকার পিতার নাম: হরিপদ কর্মকার বাড়ির নং : n0080 বয়স : 44 লিঙ্গ : পুরুষ		
88	XWI0141895	ফটো উপলব্ধ	89	XWI0141903	ফটো উপলব্ধ	90	XWI2359784	ফটো উপলব্ধ
নাম : নেপুর্না কর্মকার স্বামীর নাম: বুদ্ধেশ্বর কর্মকার বাড়ির নং : n0080 বয়স : 39 লিঙ্গ : মহিলা			নাম : সনকা কর্মকার স্বামীর নাম: নিমাই কর্মকার বাড়ির নং : n0080 বয়স : 43 লিঙ্গ : মহিলা			নাম : রামেশ্বর কর্মকার পিতার নাম: নিমাই কর্মকার বাড়ির নং : চাট্টমাদার বয়স : 23 লিঙ্গ : পুরুষ		

91 নাম : বিশ্বনাথ কর্মকার পিতার নাম: নিবারন কর্মকার বাড়ির নং : n0079 বয়স : 61 লিঙ্গ : পুরুষ ফটো উপলব্ধ	WB/35/243/447761	92 নাম : শান্তি কর্মকার স্বামীর নাম: বিশ্বনাথ কর্মকার বাড়ির নং : n0079 বয়স : 56 লিঙ্গ : মহিলা ফটো উপলব্ধ	WB/35/243/447464	93 নাম : অতুল কর্মকার পিতার নাম: নিবারন কর্মকার বাড়ির নং : n0079 বয়স : 57 লিঙ্গ : পুরুষ ফটো উপলব্ধ	WB/35/243/447879
94 নাম : কবিতা কর্মকার স্বামীর নাম: অতুলচন্দ্র কর্মকার বাড়ির নং : n0079 বয়স : 46 লিঙ্গ : মহিলা ফটো উপলব্ধ	FXP2373785	95 নাম : ময়না কর্মকার স্বামীর নাম: ধীরেন কর্মকার বাড়ির নং : এন0079 বয়স : 23 লিঙ্গ : মহিলা ফটো উপলব্ধ	XWI2335867	96 নাম : পঞ্চমী কালিন্দী স্বামীর নাম: গৌরাজ কালিন্দী বাড়ির নং : এন0066 বয়স : 28 লিঙ্গ : মহিলা ফটো উপলব্ধ	XWI1901800
97 নাম : প্রসেনজীৎ কালিন্দী পিতার নাম: এনজ্ঞান কালিন্দী বাড়ির নং : এন0072 বয়স : 29 লিঙ্গ : পুরুষ ফটো উপলব্ধ	XWI1902899	98 নাম : কবিতা কালিন্দী স্বামীর নাম: প্রসেনজীৎ কালিন্দী বাড়ির নং : এন0072 বয়স : 27 লিঙ্গ : মহিলা ফটো উপলব্ধ	XWI1902907	99 নাম : গৌরাজ কালিন্দী পিতার নাম: জলধর কালিন্দী বাড়ির নং : n0066 বয়স : 28 লিঙ্গ : পুরুষ ফটো উপলব্ধ	XWI1699362
100 নাম : বতী কালিন্দী স্বামীর নাম: অধীর কালিন্দী বাড়ির নং : n0068 বয়স : 67 লিঙ্গ : মহিলা ফটো উপলব্ধ	WB/35/243/447050	101 নাম : পূর্ণিমা কালিন্দী স্বামীর নাম: রঞ্জিত কালিন্দী বাড়ির নং : n0072 বয়স : 36 লিঙ্গ : মহিলা ফটো উপলব্ধ	XWI1017771	102 নাম : রঞ্জিত কালিন্দী পিতার নাম: এনজ্ঞান কালিন্দী বাড়ির নং : n0072 বয়স : 41 লিঙ্গ : পুরুষ ফটো উপলব্ধ	FXP2373793
103 নাম : নিতু কালিন্দী স্বামীর নাম: এনজ্ঞান কালিন্দী বাড়ির নং : n0072 বয়স : 66 লিঙ্গ : মহিলা ফটো উপলব্ধ	WB/35/243/447322	104 নাম : জানকী কালিন্দী স্বামীর নাম: সঞ্জয় কালিন্দী বাড়ির নং : n0068 বয়স : 44 লিঙ্গ : মহিলা ফটো উপলব্ধ	FXP1402775	105 নাম : সঞ্জয় কালিন্দী পিতার নাম: অধীর কালিন্দী বাড়ির নং : n0068 বয়স : 44 লিঙ্গ : পুরুষ ফটো উপলব্ধ	FXP1993211
106 নাম : অধীর কালিন্দী পিতার নাম: ধনঞ্জয় কালিন্দী বাড়ির নং : n0068 বয়স : 78 লিঙ্গ : পুরুষ ফটো উপলব্ধ	WB/35/243/447049	107 নাম : রাতুলী সহিস পিতার নাম: প্রভাকর সহিস বাড়ির নং : n0066 বয়স : 62 লিঙ্গ : মহিলা ফটো উপলব্ধ	XWI1146976	108 নাম : তরুণালা কালিন্দী স্বামীর নাম: জলধর কালিন্দী বাড়ির নং : n0066 বয়স : 63 লিঙ্গ : মহিলা ফটো উপলব্ধ	WB/35/243/447105
109 নাম : জলধর কালিন্দী পিতার নাম: কিঙ্কর কালিন্দী বাড়ির নং : n0066 বয়স : 69 লিঙ্গ : পুরুষ ফটো উপলব্ধ	WB/35/243/447012	110 নাম : পিতাম্বর কালিন্দী পিতার নাম: অধিবাস কালিন্দী বাড়ির নং : n0065 বয়স : 29 লিঙ্গ : পুরুষ ফটো উপলব্ধ	XWI1534312	111 নাম : মৃত্যঞ্জয় কালিন্দী পিতার নাম: অধিবাস কালিন্দী বাড়ির নং : n0065 বয়স : 30 লিঙ্গ : পুরুষ ফটো উপলব্ধ	XWI1428663
112 নাম : অধিবাস কালিন্দী পিতার নাম: ধনঞ্জয় কালিন্দী বাড়ির নং : n0065 বয়স : 67 লিঙ্গ : পুরুষ ফটো উপলব্ধ	WB/35/243/447020	113 নাম : প্রতিমা কালিন্দী স্বামীর নাম: পিতাম্বর কালিন্দী বাড়ির নং : এম0065 বয়স : 23 লিঙ্গ : মহিলা ফটো উপলব্ধ	XWI2089688	114 নাম : যমুনা গরাঁই স্বামীর নাম: সন্তোষ গরাঁই বাড়ির নং : n0081 বয়স : 59 লিঙ্গ : মহিলা ফটো উপলব্ধ	WB/35/243/447446
115 নাম : রাহুল গরাঁই পিতার নাম: নিখিল গরাঁই বাড়ির নং : এন0047 বয়স : 25 লিঙ্গ : পুরুষ ফটো উপলব্ধ	XWI1898105	116 নাম : নয়ন গরাঁই পিতার নাম: গৌতম গরাঁই বাড়ির নং : n0085 বয়স : 29 লিঙ্গ : পুরুষ ফটো উপলব্ধ	XWI1601665	117 নাম : হিমালী গরাঁই পিতার নাম: ভগীরথ গরাঁই বাড়ির নং : n0089 বয়স : 36 লিঙ্গ : মহিলা ফটো উপলব্ধ	XWI0142364
118 নাম : কুড়ানী গরাঁই স্বামীর নাম: স্বপন কুমার গরাঁই বাড়ির নং : n0084 বয়স : 56 লিঙ্গ : মহিলা ফটো উপলব্ধ	WB/35/243/447796	119 নাম : স্বপন কুমার গরাঁই পিতার নাম: সত্যপদ গরাঁই বাড়ির নং : n0084 বয়স : 58 লিঙ্গ : পুরুষ ফটো উপলব্ধ	WB/35/243/447794	120 নাম : গৌরীবালা গরাঁই স্বামীর নাম: ফকির গরাঁই বাড়ির নং : n0091 বয়স : 99 লিঙ্গ : মহিলা ফটো উপলব্ধ	WB/35/243/447483

121 নাম : রেখা গরুই স্বামীর নাম: কৃষ্ণপদ গরুই বাড়ির নং : n0086 বয়স : 30 লিঙ্গ : মহিলা	XWI1601632 ফটো উপলব্ধ	122 নাম : নিয়তী গরুই স্বামীর নাম: জগন্নাথ গরুই বাড়ির নং : n0069 বয়স : 31 লিঙ্গ : মহিলা	XWI1601764 ফটো উপলব্ধ	123 নাম : প্রিয়াকা গরুই পিতার নাম: স্বপন গরুই বাড়ির নং : n0084 বয়স : 29 লিঙ্গ : মহিলা	XWI1601806 ফটো উপলব্ধ
124 নাম : শ্যামলী গরুই স্বামীর নাম: রঞ্জিত গরুই বাড়ির নং : n0084 বয়স : 29 লিঙ্গ : মহিলা	XWI1601780 ফটো উপলব্ধ	125 নাম : শেফালী গরুই স্বামীর নাম: সঞ্জয় গরুই বাড়ির নং : n0082 বয়স : 38 লিঙ্গ : মহিলা	XWI1601699 ফটো উপলব্ধ	126 নাম : তাপস গরুই পিতার নাম: সত্যপদ গরুই বাড়ির নং : n0084 বয়স : 42 লিঙ্গ : পুরুষ	FXP2373850 ফটো উপলব্ধ
127 নাম : রঞ্জিত গরুই পিতার নাম: সত্যপদ গরুই বাড়ির নং : n0084 বয়স : 51 লিঙ্গ : পুরুষ	FXP1993336 ফটো উপলব্ধ	128 নাম : সঞ্জয় গরুই পিতার নাম: শক্তিপদ গরুই বাড়ির নং : n0082 বয়স : 36 লিঙ্গ : পুরুষ	XWI1017730 ফটো উপলব্ধ	129 নাম : সাধনা গরুই স্বামীর নাম: শক্তিপদ গরুই বাড়ির নং : n0082 বয়স : 61 লিঙ্গ : মহিলা	WB/35/243/447799 ফটো উপলব্ধ
130 নাম : সুন্দরা সহিস স্বামীর নাম: অজিত সহিস বাড়ির নং : চাট্টমাদার বয়স : 37 লিঙ্গ : মহিলা	XWI1165422 ফটো উপলব্ধ	131 নাম : জয়দেব গরুই পিতার নাম: হেমচন্দ্র গরুই বাড়ির নং : n0069 বয়স : 37 লিঙ্গ : পুরুষ	XWI1017789 ফটো উপলব্ধ	132 নাম : জগন্নাথ গরুই পিতার নাম: হেমচন্দ্র গরুই বাড়ির নং : n0069 বয়স : 39 লিঙ্গ : পুরুষ	XWI0142257 ফটো উপলব্ধ
133 নাম : নেপুনা গরুই স্বামীর নাম: বলরাম গরুই বাড়ির নং : n0069 বয়স : 42 লিঙ্গ : মহিলা	FXP1993286 ফটো উপলব্ধ	134 নাম : বলরাম গরুই পিতার নাম: হেমচন্দ্র গরুই বাড়ির নং : n0069 বয়স : 45 লিঙ্গ : পুরুষ	FXP1993278 ফটো উপলব্ধ	135 নাম : শোভারানী গরুই স্বামীর নাম: হেমচন্দ্র গরুই বাড়ির নং : n0069 বয়স : 75 লিঙ্গ : মহিলা	WB/35/243/447308 ফটো উপলব্ধ
136 নাম : স্বরূপ গরুই পিতার নাম: নিখিল গরুই বাড়ির নং : n0047 বয়স : 29 লিঙ্গ : পুরুষ	XWI1534320 ফটো উপলব্ধ	137 নাম : পূর্ণিমা গরুই স্বামীর নাম: আশিষ গরুই বাড়ির নং : n0047 বয়স : 42 লিঙ্গ : মহিলা	FXP1993344 ফটো উপলব্ধ	138 নাম : আশিষ চন্দ্র গরুই পিতার নাম: রমেশ গরুই বাড়ির নং : n0047 বয়স : 45 লিঙ্গ : পুরুষ	FXP1402916 ফটো উপলব্ধ
139 নাম : চন্দনা গরুই স্বামীর নাম: অখিল গরুই বাড়ির নং : n0047 বয়স : 46 লিঙ্গ : মহিলা	FXP1402908 ফটো উপলব্ধ	140 নাম : পুতুল গরুই স্বামীর নাম: নিখিল গরুই বাড়ির নং : n0047 বয়স : 51 লিঙ্গ : মহিলা	WB/35/243/447201 ফটো উপলব্ধ	141 নাম : অখিল গরুই পিতার নাম: রমেশ গরুই বাড়ির নং : n0047 বয়স : 53 লিঙ্গ : পুরুষ	WB/35/243/447181 ফটো উপলব্ধ
142 নাম : নিখিলচন্দ্র গরুই পিতার নাম: রমেশ গরুই বাড়ির নং : n0047 বয়স : 57 লিঙ্গ : পুরুষ	WB/35/243/447077 ফটো উপলব্ধ	143 নাম : মল্লিকা গরুই পিতার নাম: অখিল গরুই বাড়ির নং : চাট্টমাদার বয়স : 21 লিঙ্গ : মহিলা	XWI2342954 ফটো উপলব্ধ	144 নাম : মঙ্গলা গরুই স্বামীর নাম: নেপাল গরুই বাড়ির নং : n0089 বয়স : 76 লিঙ্গ : মহিলা	FXP2603660 ফটো উপলব্ধ
145 নাম : সরস্বতী গরুই পিতার নাম: শম্ভুনাথ গরুই বাড়ির নং : n0083 বয়স : 37 লিঙ্গ : মহিলা	XWI1534296 ফটো উপলব্ধ	146 নাম : সীমারানী গরুই স্বামীর নাম: শম্ভু গরুই বাড়ির নং : n0083 বয়স : 67 লিঙ্গ : মহিলা	WB/35/243/447798 ফটো উপলব্ধ	147 নাম : আনন্দ গরুই পিতার নাম: পূর্ণচন্দ্র গরুই বাড়ির নং : n0070 বয়স : 38 লিঙ্গ : পুরুষ	FXP2697712 ফটো উপলব্ধ
148 নাম : প্রতিমা গরুই স্বামীর নাম: পূর্ণচন্দ্র গরুই বাড়ির নং : n0070 বয়স : 63 লিঙ্গ : মহিলা	XWI2354074 ফটো উপলব্ধ	149 নাম : পূর্ণচন্দ্র গরুই পিতার নাম: রাধানাথ গরুই বাড়ির নং : n0070 বয়স : 74 লিঙ্গ : পুরুষ	WB/35/243/447442 ফটো উপলব্ধ	150 নাম : শিবদাস গরুই পিতার নাম: বাটুল গরুই বাড়ির নং : n0091 বয়স : 32 লিঙ্গ : পুরুষ	XWI1428606 ফটো উপলব্ধ

151 নাম : বুলু গঁরাই স্বামীর নাম: হাবলু গঁরাই বাড়ির নং : n0091 বয়স : 49 লিঙ্গ : মহিলা	WB/35/243/447484	ফটো উপলব্ধ	152 নাম : হাবলু গঁরাই পিতার নাম: ফকির গঁরাই বাড়ির নং : n0091 বয়স : 53 লিঙ্গ : পুরুষ	WB/35/243/447877	ফটো উপলব্ধ	153 নাম : ভারতী গঁরাই স্বামীর নাম: হাবলু গঁরাই বাড়ির নং : n0091 বয়স : 56 লিঙ্গ : মহিলা	WB/35/243/447826	ফটো উপলব্ধ
154 নাম : বাবলু গঁরাই পিতার নাম: ফকির গঁরাই বাড়ির নং : n0091 বয়স : 63 লিঙ্গ : পুরুষ	WB/35/243/447860	ফটো উপলব্ধ	155 নাম : দুলালী গঁরাই স্বামীর নাম: বাটুল গঁরাই বাড়ির নং : n0091 বয়স : 63 লিঙ্গ : মহিলা	WB/35/243/447480	ফটো উপলব্ধ	156 নাম : ভাগ্যবতী গঁরাই স্বামীর নাম: বাসুদেব গঁরাই বাড়ির নং : n0088 বয়স : 45 লিঙ্গ : মহিলা	FXP2373835	ফটো উপলব্ধ
157 নাম : বাসুদেব গঁরাই পিতার নাম: গৌড়র গঁরাই বাড়ির নং : n0088 বয়স : 58 লিঙ্গ : পুরুষ	FXP2373827	ফটো উপলব্ধ	158 নাম : নীলমনি গঁরাই স্বামীর নাম: গোপাল গঁরাই বাড়ির নং : n0088 বয়স : 75 লিঙ্গ : মহিলা	WB/35/243/447482	ফটো উপলব্ধ	159 নাম : নমিতা গঁরাই স্বামীর নাম: তরনী গঁরাই বাড়ির নং : n0086 বয়স : 41 লিঙ্গ : মহিলা	XWI0142224	ফটো উপলব্ধ
160 নাম : চঞ্চলা গঁরাই স্বামীর নাম: কৃষ্ণপদ গঁরাই বাড়ির নং : n0086 বয়স : 56 লিঙ্গ : মহিলা	WB/35/243/447306	ফটো উপলব্ধ	161 নাম : কৃষ্ণপদ গঁরাই পিতার নাম: শ্যামাপদ গঁরাই বাড়ির নং : n0086 বয়স : 63 লিঙ্গ : পুরুষ	WB/35/243/447130	ফটো উপলব্ধ	162 নাম : গুনবালা গঁরাই স্বামীর নাম: শ্যামাপদ গঁরাই বাড়ির নং : n0086 বয়স : 81 লিঙ্গ : মহিলা	WB/35/243/447782	ফটো উপলব্ধ
163 নাম : নমিতা গঁরাই স্বামীর নাম: নির্মল গঁরাই বাড়ির নং : n0085 বয়স : 36 লিঙ্গ : মহিলা	XWI1428572	ফটো উপলব্ধ	164 নাম : উর্মিলা গঁরাই স্বামীর নাম: উত্তম গঁরাই বাড়ির নং : n0085 বয়স : 43 লিঙ্গ : মহিলা	FXP1995190	ফটো উপলব্ধ	165 নাম : নির্মল গঁরাই পিতার নাম: সুধীর গঁরাই বাড়ির নং : n0085 বয়স : 46 লিঙ্গ : পুরুষ	FXP1993328	ফটো উপলব্ধ
166 নাম : উত্তমকুমার গঁরাই পিতার নাম: সুধীর গঁরাই বাড়ির নং : n0085 বয়স : 49 লিঙ্গ : পুরুষ	WB/35/243/447295	ফটো উপলব্ধ	167 নাম : গৌতম গঁরাই পিতার নাম: সুধীর গঁরাই বাড়ির নং : n0085 বয়স : 57 লিঙ্গ : পুরুষ	WB/35/243/447229	ফটো উপলব্ধ	168 নাম : শেফালি গঁরাই স্বামীর নাম: সুধীর গঁরাই বাড়ির নং : n0085 বয়স : 75 লিঙ্গ : মহিলা	XWI2358356	ফটো উপলব্ধ
169 নাম : বিজয় গঁরাই পিতার নাম: হাবলু গঁরাই বাড়ির নং : এন0091 বয়স : 25 লিঙ্গ : পুরুষ	XWI2067973	ফটো উপলব্ধ	170 নাম : মিঠুন গঁরাই পিতার নাম: হাবলু গঁরাই বাড়ির নং : এন0091 বয়স : 24 লিঙ্গ : পুরুষ	XWI2066256	ফটো উপলব্ধ	171 নাম : পম্পা গঁরাই স্বামীর নাম: আনন্দ গঁরাই বাড়ির নং : নং0070 বয়স : 25 লিঙ্গ : মহিলা	XWI1986389	ফটো উপলব্ধ
172 নাম : শ্রীমন্ত গঁরাই পিতার নাম: পূর্ণচন্দ্র গঁরাই বাড়ির নং : n0070 বয়স : 34 লিঙ্গ : পুরুষ	XWI0142414	ফটো উপলব্ধ	173 নাম : কার্তিক গঁরাই পিতার নাম: বাসুদেব গঁরাই বাড়ির নং : এন0088 বয়স : 25 লিঙ্গ : পুরুষ	XWI2095263	ফটো উপলব্ধ	174 নাম : সরস্বতী গঁরাই স্বামীর নাম: তাপস গঁরাই বাড়ির নং : এন0084 বয়স : 26 লিঙ্গ : মহিলা	XWI2154946	ফটো উপলব্ধ
175 নাম : লক্ষ্মী গোরাই পিতার নাম: স্বপন গোরাই বাড়ির নং : এন0084 বয়স : 25 লিঙ্গ : মহিলা	XWI2157592	ফটো উপলব্ধ	176 নাম : মধুসূদন গঁরাই পিতার নাম: স্বপন কুমার গঁরাই বাড়ির নং : Noo84 বয়স : 21 লিঙ্গ : পুরুষ	XWI2331924	ফটো উপলব্ধ	177 নাম : সুনিতা গঁরাই স্বামীর নাম: শিবদাস গঁরাই বাড়ির নং : নং0091 বয়স : 27 লিঙ্গ : মহিলা	XWI2137453	ফটো উপলব্ধ
178 নাম : কবিতা গঁরাই স্বামীর নাম: গৌতম গঁরাই বাড়ির নং : n0085 বয়স : 51 লিঙ্গ : মহিলা	XWI2263879	ফটো উপলব্ধ	179 নাম : তরনী গঁরাই পিতার নাম: শ্যামাপদ গঁরাই বাড়ির নং : n0086 বয়স : 56 লিঙ্গ : পুরুষ	FXP1993245	ফটো উপলব্ধ	180 নাম : ময়না গঁরাই স্বামীর নাম: বিষ্ণুপদ গঁরাই বাড়ির নং : n0086 বয়স : 50 লিঙ্গ : মহিলা	XWI2188464	ফটো উপলব্ধ

181 নাম : সন্ধ্যা গোপ স্বামীর নাম: তপন গোপ বাড়ির নং : n0112 বয়স : 66 লিঙ্গ : মহিলা	XWI2261691 ফটো উপলব্ধ	182 নাম : বিবেকানন্দ গোপ পিতার নাম: অশোক কুমার গোপ বাড়ির নং : গ্রাম- চাট্টামাদার বয়স : 22 লিঙ্গ : পুরুষ	XWI2244010 ফটো উপলব্ধ	183 নাম : কাঞ্চন গোপ পিতার নাম: সমর কুমার গোপ বাড়ির নং : এন0112 বয়স : 25 লিঙ্গ : পুরুষ	XWI1901610 ফটো উপলব্ধ
184 নাম : লক্ষী কান্ত গোপ পিতার নাম: সমর কুমার গোপ বাড়ির নং : N0112 বয়স : 28 লিঙ্গ : পুরুষ	XWI1809243 ফটো উপলব্ধ	185 নাম : রীনা গোপ স্বামীর নাম: অশোক কুমার গোপ বাড়ির নং : n0112 বয়স : 44 লিঙ্গ : মহিলা	FXP2373942 ফটো উপলব্ধ	186 নাম : অশোক কুমার গোপ পিতার নাম: রাধানাথ গোপ বাড়ির নং : n0112 বয়স : 51 লিঙ্গ : পুরুষ	WB/35/243/447177 ফটো উপলব্ধ
187 নাম : তুফানী গোপ স্বামীর নাম: সমর গোপ বাড়ির নং : n0112 বয়স : 55 লিঙ্গ : মহিলা	WB/35/243/447460 ফটো উপলব্ধ	188 নাম : সমর গোপ পিতার নাম: রাধানাথ গোপ বাড়ির নং : n0112 বয়স : 60 লিঙ্গ : পুরুষ	WB/35/243/447435 ফটো উপলব্ধ	189 নাম : বিধান চন্দ্র গোপ পিতার নাম: অম্বরীশ গোপ বাড়ির নং : n0112 বয়স : 35 লিঙ্গ : পুরুষ	XWI0825521 ফটো উপলব্ধ
190 নাম : আলপনা গোপ স্বামীর নাম: অম্বরীশ গোপ বাড়ির নং : n0112 বয়স : 57 লিঙ্গ : মহিলা	WB/35/243/447757 ফটো উপলব্ধ	191 নাম : অম্বরীশ গোপ পিতার নাম: রাধানাথ গোপ বাড়ির নং : n0112 বয়স : 61 লিঙ্গ : পুরুষ	WB/35/243/447758 ফটো উপলব্ধ	192 নাম : রেবা গোপ স্বামীর নাম: বিধান চন্দ্র গোপ বাড়ির নং : n0112 বয়স : 31 লিঙ্গ : মহিলা	XWI1821339 ফটো উপলব্ধ
193 নাম : সোনালী সরকার স্বামীর নাম: বারনী মাহাত বাড়ির নং : না বয়স : 26 লিঙ্গ : মহিলা	XWI2244770 ফটো উপলব্ধ	194 নাম : স্বপন দত্ত পিতার নাম: পার্বতী দত্ত বাড়ির নং : n0023 বয়স : 49 লিঙ্গ : পুরুষ	WB/35/243/447358 ফটো উপলব্ধ	195 নাম : রীনা দত্ত পিতার নাম: পার্বতী দত্ত বাড়ির নং : n0023 বয়স : 55 লিঙ্গ : মহিলা	WB/35/243/447562 ফটো উপলব্ধ
196 নাম : বিপদতারন দত্ত পিতার নাম: পার্বতী দত্ত বাড়ির নং : n0023 বয়স : 31 লিঙ্গ : পুরুষ	XWI2109908 ফটো উপলব্ধ	197 নাম : উমা দত্ত স্বামীর নাম: বিপদতারন দত্ত বাড়ির নং : n0023 বয়স : 45 লিঙ্গ : মহিলা	XWI1601590 ফটো উপলব্ধ	198 নাম : সুমিত্রা দাস পিতার নাম: সীতারাম দাস বাড়ির নং : এন0035 বয়স : 26 লিঙ্গ : মহিলা	XWI2091221 ফটো উপলব্ধ
199 নাম : সমর দাস পিতার নাম: নাগেন্দ্র দাস বাড়ির নং : এন0039 বয়স : 28 লিঙ্গ : পুরুষ	XWI2064038 ফটো উপলব্ধ	200 নাম : ভিষ্কার দাস পিতার নাম: অরুণচন্দ্র দাস বাড়ির নং : n0040 বয়স : 56 লিঙ্গ : পুরুষ	XWI2109023 ফটো উপলব্ধ	201 নাম : উত্তম দাস পিতার নাম: অরুণ দাস বাড়ির নং : n0040 বয়স : 53 লিঙ্গ : পুরুষ	XWI2028850 ফটো উপলব্ধ
202 নাম : বন্দনা দাস স্বামীর নাম: উদয় দাস বাড়ির নং : এন0036 বয়স : 27 লিঙ্গ : মহিলা	XWI2093060 ফটো উপলব্ধ	203 নাম : গান্ধারী দাস পিতার নাম: সঞ্জীব কুমার দাস বাড়ির নং : এন0034 বয়স : 26 লিঙ্গ : মহিলা	XWI2092328 ফটো উপলব্ধ	204 নাম : অনিল দাস পিতার নাম: নাগেন্দ্র দাস বাড়ির নং : এন0039 বয়স : 30 লিঙ্গ : পুরুষ	XWI2063998 ফটো উপলব্ধ
205 নাম : সুমন দাস পিতার নাম: ভিষ্কার দাস বাড়ির নং : চাট্টামাদার বয়স : 24 লিঙ্গ : পুরুষ	XWI2267821 ফটো উপলব্ধ	206 নাম : নয়ন দাস পিতার নাম: খগেন চন্দ্র দাস বাড়ির নং : এন0042 বয়স : 28 লিঙ্গ : পুরুষ	XWI1898139 ফটো উপলব্ধ	207 নাম : পুষ্পরানী দাস স্বামীর নাম: খগেন দাস বাড়ির নং : n0042 বয়স : 47 লিঙ্গ : মহিলা	FXP1174291 ফটো উপলব্ধ
208 নাম : সুমিত্রা দাস স্বামীর নাম: রাজেশ দাস বাড়ির নং : এন0036 বয়স : 31 লিঙ্গ : মহিলা	XWI2090389 ফটো উপলব্ধ	209 নাম : রাকেশ দাস পিতার নাম: আনন্দ কুমার দাস বাড়ির নং : এন0041 বয়স : 23 লিঙ্গ : পুরুষ	XWI2138170 ফটো উপলব্ধ	210 নাম : মানিক দাস পিতার নাম: চক্রধর দাস বাড়ির নং : n0043 বয়স : 37 লিঙ্গ : পুরুষ	XWI0143008 ফটো উপলব্ধ

211 নাম : নমিতা দাস স্বামীর নাম: ক্ষুদিরাম দাস বাড়ির নং : n0038 বয়স : 54 লিঙ্গ : মহিলা	XWI1943612 ফটো উপলব্ধ	212 নাম : ক্ষুদিরাম দাস পিতার নাম: কমল দাস বাড়ির নং : n0038 বয়স : 60 লিঙ্গ : পুরুষ	XWI1943406 ফটো উপলব্ধ	213 নাম : উদয় দাস পিতার নাম: যাদব দাস বাড়ির নং : n0036 বয়স : 36 লিঙ্গ : পুরুষ	XWI1534247 ফটো উপলব্ধ
214 নাম : কল্যাণী দাস স্বামীর নাম: সঞ্জীব কুমার দাস বাড়ির নং : n0034 বয়স : 44 লিঙ্গ : মহিলা	FXP2374114 ফটো উপলব্ধ	215 নাম : কল্যাণী দাস স্বামীর নাম: রঞ্জিত দাস বাড়ির নং : n0034 বয়স : 40 লিঙ্গ : মহিলা	FXP2375772 ফটো উপলব্ধ	216 নাম : রঞ্জিত দাস পিতার নাম: দিবাকর দাস বাড়ির নং : n0034 বয়স : 42 লিঙ্গ : পুরুষ	FXP1993575 ফটো উপলব্ধ
217 নাম : সঞ্জিব কুমার দাস পিতার নাম: দিবাকর দাস বাড়ির নং : n0034 বয়স : 51 লিঙ্গ : পুরুষ	WB/35/243/447236 ফটো উপলব্ধ	218 নাম : আলা দাস স্বামীর নাম: তপন দাস বাড়ির নং : n0043 বয়স : 43 লিঙ্গ : মহিলা	FXP2374098 ফটো উপলব্ধ	219 নাম : তপন দাস পিতার নাম: চক্রধর দাস বাড়ির নং : n0043 বয়স : 49 লিঙ্গ : পুরুষ	WB/35/243/447577 ফটো উপলব্ধ
220 নাম : সুভদ্রা দাস স্বামীর নাম: চক্রধর দাস বাড়ির নং : n0043 বয়স : 64 লিঙ্গ : মহিলা	WB/35/243/447423 ফটো উপলব্ধ	221 নাম : চক্রধর দাস পিতার নাম: ঝগড় চন্দ্র দাস বাড়ির নং : n0043 বয়স : 68 লিঙ্গ : পুরুষ	WB/35/243/447832 ফটো উপলব্ধ	222 নাম : খগেন চন্দ্র দাস পিতার নাম: হারাধন দাস বাড়ির নং : n0042 বয়স : 53 লিঙ্গ : পুরুষ	XWI2280766 ফটো উপলব্ধ
223 নাম : নেপুড়া দাস স্বামীর নাম: হারাধন দাস বাড়ির নং : n0042 বয়স : 76 লিঙ্গ : মহিলা	XWI2280774 ফটো উপলব্ধ	224 নাম : মমতা দাস স্বামীর নাম: আনন্দকুমার দাস বাড়ির নং : n0041 বয়স : 43 লিঙ্গ : মহিলা	FXP2374007 ফটো উপলব্ধ	225 নাম : আনন্দকুমার দাস পিতার নাম: মদন দাস বাড়ির নং : n0041 বয়স : 54 লিঙ্গ : পুরুষ	WB/35/243/447419 ফটো উপলব্ধ
226 নাম : গৌতম দাস পিতার নাম: অরুণ চন্দ্র দাস বাড়ির নং : n0040 বয়স : 47 লিঙ্গ : পুরুষ	FXP2603728 ফটো উপলব্ধ	227 নাম : মীরা দাস স্বামীর নাম: ভিস্কাকর দাস বাড়ির নং : n0040 বয়স : 47 লিঙ্গ : মহিলা	FXP2373983 ফটো উপলব্ধ	228 নাম : উর্মিলা দাস স্বামীর নাম: অরুণ চন্দ্র দাস বাড়ির নং : n0040 বয়স : 68 লিঙ্গ : মহিলা	XWI1938703 ফটো উপলব্ধ
229 নাম : অরুণ চন্দ্র দাস পিতার নাম: ঝগড় চন্দ্র দাস বাড়ির নং : n0040 বয়স : 80 লিঙ্গ : পুরুষ	XWI1939107 ফটো উপলব্ধ	230 নাম : নগেন্দ্র দাস পিতার নাম: কমল দাস বাড়ির নং : n0039 বয়স : 55 লিঙ্গ : পুরুষ	WB/35/243/447606 ফটো উপলব্ধ	231 নাম : নিয়তি দাস স্বামীর নাম: রাজীব দাস বাড়ির নং : n0038 বয়স : 30 লিঙ্গ : মহিলা	XWI1428838 ফটো উপলব্ধ
232 নাম : রাজীব দাস পিতার নাম: ক্ষুদিরাম দাস বাড়ির নং : n0038 বয়স : 38 লিঙ্গ : পুরুষ	XWI1146638 ফটো উপলব্ধ	233 নাম : যমুনা দাস স্বামীর নাম: গৌতম দাস বাড়ির নং : n0040 বয়স : 26 লিঙ্গ : মহিলা	XWI1824283 ফটো উপলব্ধ	234 নাম : কুলদা দাস স্বামীর নাম: মদন দাস বাড়ির নং : n0041 বয়স : 97 লিঙ্গ : মহিলা	WB/35/243/447278 ফটো উপলব্ধ
235 নাম : সুজিত দাস পিতার নাম: সীতারাম দাস বাড়ির নং : n0035 বয়স : 28 লিঙ্গ : পুরুষ	XWI1601707 ফটো উপলব্ধ	236 নাম : অষ্টমী দাস স্বামীর নাম: মানিক দাস বাড়ির নং : n0043 বয়স : 31 লিঙ্গ : মহিলা	XWI1699388 ফটো উপলব্ধ	237 নাম : দুখা উজ্জ্বল দাস পিতার নাম: সাধন চন্দ্র দাস বাড়ির নং : n0024 বয়স : 37 লিঙ্গ : পুরুষ	XWI0142950 ফটো উপলব্ধ
238 নাম : ষষ্ঠীরানী দাস স্বামীর নাম: শুকদেব দাস বাড়ির নং : n0024 বয়স : 41 লিঙ্গ : মহিলা	FXP2374072 ফটো উপলব্ধ	239 নাম : সুকদেব দাস পিতার নাম: সাধন দাস বাড়ির নং : n0024 বয়স : 43 লিঙ্গ : পুরুষ	FXP2374064 ফটো উপলব্ধ	240 নাম : মঙ্গলা দে স্বামীর নাম: নারায়ন দে বাড়ির নং : n0024 বয়স : 81 লিঙ্গ : মহিলা	XWI1146620 ফটো উপলব্ধ

241 নাম : রবি ধীবর পিতার নাম: শঙ্কর ধীবর বাড়ির নং : n0093 বয়স : 59 লিঙ্গ : পুরুষ	WB/35/243/447379	242 নাম : সুবোধ ধীবর পিতার নাম: শঙ্কর ধীবর বাড়ির নং : n0093 বয়স : 51 লিঙ্গ : পুরুষ	XWI1146646	243 নাম : কম্পনা ধীবর স্বামীর নাম: সুবোধ ধীবর বাড়ির নং : n0093 বয়স : 41 লিঙ্গ : মহিলা	XWI1017680
244 নাম : রাহুল ধীবর পিতার নাম: রবি ধীবর বাড়ির নং : চাট্টামাদার বয়স : 21 লিঙ্গ : পুরুষ	XWI2347359	245 নাম : গুরুপদ পরামানিক পিতার নাম: মানিক চন্দ্র পরামানিক বাড়ির নং : n0003 বয়স : 51 লিঙ্গ : পুরুষ	WB/35/243/447004	246 নাম : মালতী পরামানিক স্বামীর নাম: গুরুপদ পরামানিক বাড়ির নং : n0003 বয়স : 42 লিঙ্গ : মহিলা	FXP1995224
247 নাম : নিখিল পরামানিক পিতার নাম: মানিক চন্দ্র পরামানিক বাড়ির নং : n0003 বয়স : 34 লিঙ্গ : পুরুষ	XWI1017672	248 নাম : মনোজয় পরামানিক পিতার নাম: সনৎ পরামানিক বাড়ির নং : n0009 বয়স : 30 লিঙ্গ : পুরুষ	XWI1534262	249 নাম : জ্যোৎস্না পরামানিক স্বামীর নাম: সনৎ পরামানিক বাড়ির নং : n0009 বয়স : 66 লিঙ্গ : মহিলা	WB/35/243/447096
250 নাম : সঞ্জয় পরামানিক পিতার নাম: সনৎ পরামানিক বাড়ির নং : n0009 বয়স : 40 লিঙ্গ : পুরুষ	FXP2374247	251 নাম : মঞ্জলা পরামানিক স্বামীর নাম: সঞ্জয় পরামানিক বাড়ির নং : n0009 বয়স : 37 লিঙ্গ : মহিলা	FXP2468114	252 নাম : কমলা পরামানিক স্বামীর নাম: নিবারন পরামানিক বাড়ির নং : n0012 বয়স : 86 লিঙ্গ : মহিলা	FXP2374148
253 নাম : সুভাষ পরামানিক পিতার নাম: ষষ্টি পরামানিক বাড়ির নং : n0075 বয়স : 66 লিঙ্গ : পুরুষ	XWI2265189	254 নাম : ঠাণ্ডী পরামানিক স্বামীর নাম: সুভাষ পরামানিক বাড়ির নং : n0075 বয়স : 59 লিঙ্গ : মহিলা	XWI2265205	255 নাম : মাধব পরামানিক পিতার নাম: পদ্মলোচন পরামানিক বাড়ির নং : n0049 বয়স : 33 লিঙ্গ : পুরুষ	XWI1324615
256 নাম : রাহুল পরামানিক পিতার নাম: গুরুপদ পরামানিক বাড়ির নং : n0003 বয়স : 22 লিঙ্গ : পুরুষ	XWI2137461	257 নাম : পার্বতী পরামানিক স্বামীর নাম: ঝাংট পরামানিক বাড়ির নং : এন0097 বয়স : 22 লিঙ্গ : মহিলা	XWI2157576	258 নাম : সুন্দরা পরামানিক স্বামীর নাম: মাধব পরামানিক বাড়ির নং : এন0049 বয়স : 27 লিঙ্গ : মহিলা	XWI2091049
259 নাম : হলধর পরামানিক পিতার নাম: তরনী পরামানিক বাড়ির নং : n0129 বয়স : 53 লিঙ্গ : পুরুষ	XWI2111086	260 নাম : শ্যামল পরামানিক পিতার নাম: সুভাষ প্রমাণিক বাড়ির নং : এন0075 বয়স : 25 লিঙ্গ : পুরুষ	XWI1902873	261 নাম : পিংকি পরামানিক স্বামীর নাম: শ্যামল পরামানিক বাড়ির নং : গ্রাম-চাট্টামাদার বয়স : 20 লিঙ্গ : মহিলা	XWI2358653
262 নাম : রামু পরামানিক পিতার নাম: প্রদীপ পরামানিক বাড়ির নং : এন0058 বয়স : 23 লিঙ্গ : পুরুষ	XWI2063915	263 নাম : ঝট্টু পরামানিক পিতার নাম: বিশ্বনাথ পরামানিক বাড়ির নং : N0097 বয়স : 27 লিঙ্গ : পুরুষ	XWI1809268	264 নাম : টুটন পরামানিক স্বামীর নাম: অজিত প্রমাণিক বাড়ির নং : এন0063 বয়স : 26 লিঙ্গ : মহিলা	XWI1902923
265 নাম : নন্দ পরামানিক পিতার নাম: নিতাই পরামানিক বাড়ির নং : এন0051 বয়স : 23 লিঙ্গ : পুরুষ	XWI2092260	266 নাম : নিমাই পরামানিক পিতার নাম: অবনী পরামানিক বাড়ির নং : চাট্টামাদার বয়স : 23 লিঙ্গ : পুরুষ	XWI2089860	267 নাম : শ্যামাপদ পরামানিক পিতার নাম: প্রদীপ পরামানিক বাড়ির নং : এন000 বয়স : 29 লিঙ্গ : পুরুষ	XWI2278042
268 নাম : অজিত পরামানিক পিতার নাম: ভাস্কর পরামানিক বাড়ির নং : n0063 বয়স : 37 লিঙ্গ : পুরুষ	XWI0143255	269 নাম : রাজু পরামানিক পিতার নাম: নরেন্দ্র পরামানিক বাড়ির নং : n0063 বয়স : 36 লিঙ্গ : পুরুষ	FXP2697738	270 নাম : গীতা পরামানিক স্বামীর নাম: অনিল পরামানিক বাড়ির নং : n0073 বয়স : 57 লিঙ্গ : মহিলা	WB/35/243/447486

271 নাম : কৃষ্ণপদ পরামানিক পিতার নাম: অনিল পরামানিক বাড়ির নং : n0073 বয়স : 30 লিঙ্গ : পুরুষ	XWI1428812 ফটো উপলব্ধ	272 নাম : সহদেব পরামানিক পিতার নাম: নরেশ পরামানিক বাড়ির নং : n0095 বয়স : 71 লিঙ্গ : পুরুষ	WB/35/243/447164 ফটো উপলব্ধ	273 নাম : আশালতা পরামানিক স্বামীর নাম: সহদেব পরামানিক বাড়ির নং : n0095 বয়স : 65 লিঙ্গ : মহিলা	WB/35/243/447331 ফটো উপলব্ধ
274 নাম : সুশান্ত পরামানিক পিতার নাম: সহদেব পরামানিক বাড়ির নং : n0095 বয়স : 35 লিঙ্গ : পুরুষ	XWI1017797 ফটো উপলব্ধ	275 নাম : অবনী পরামানিক পিতার নাম: সহদেব পরামানিক বাড়ির নং : n0095 বয়স : 47 লিঙ্গ : পুরুষ	FXP1993625 ফটো উপলব্ধ	276 নাম : কাজল পরামানিক স্বামীর নাম: অবনী পরামানিক বাড়ির নং : n0095 বয়স : 43 লিঙ্গ : মহিলা	FXP1993617 ফটো উপলব্ধ
277 নাম : হারাধন পরামানিক পিতার নাম: দুর্গখিত পরামানিক বাড়ির নং : n0096 বয়স : 63 লিঙ্গ : পুরুষ	XWI1924729 ফটো উপলব্ধ	278 নাম : রেখা পরামানিক স্বামীর নাম: হারাধন পরামানিক বাড়ির নং : n0096 বয়স : 56 লিঙ্গ : মহিলা	XWI1934660 ফটো উপলব্ধ	279 নাম : বাবলু পরামানিক পিতার নাম: হারাধন পরামানিক বাড়ির নং : n0096 বয়স : 36 লিঙ্গ : পুরুষ	XWI1428739 ফটো উপলব্ধ
280 নাম : মহাদেব পরামানিক পিতার নাম: সুরেন্দ্র পরামানিক বাড়ির নং : n0097 বয়স : 83 লিঙ্গ : পুরুষ	FXP1993781 ফটো উপলব্ধ	281 নাম : সন্ধ্যা পরামানিক স্বামীর নাম: মহাদেব পরামানিক বাড়ির নং : n0097 বয়স : 74 লিঙ্গ : মহিলা	FXP1993799 ফটো উপলব্ধ	282 নাম : বিশ্বনাথ পরামানিক পিতার নাম: মহাদেব পরামানিক বাড়ির নং : n0097 বয়স : 57 লিঙ্গ : পুরুষ	FXP1993807 ফটো উপলব্ধ
283 নাম : বাদলী পরামানিক স্বামীর নাম: বিশ্বনাথ পরামানিক বাড়ির নং : n0097 বয়স : 54 লিঙ্গ : মহিলা	FXP1993815 ফটো উপলব্ধ	284 নাম : বুদ্ধেশ্বর পরামানিক পিতার নাম: ষষ্ঠী পরামানিক বাড়ির নং : n0098 বয়স : 58 লিঙ্গ : পুরুষ	WB/35/243/447058 ফটো উপলব্ধ	285 নাম : কৈশল্যা পরামানিক স্বামীর নাম: বুদ্ধেশ্বর পরামানিক বাড়ির নং : n0098 বয়স : 53 লিঙ্গ : মহিলা	WB/35/243/447415 ফটো উপলব্ধ
286 নাম : রামচন্দ্র পরামানিক পিতার নাম: বুদ্ধেশ্বর পরামানিক বাড়ির নং : n0098 বয়স : 33 লিঙ্গ : পুরুষ	XWI1146943 ফটো উপলব্ধ	287 নাম : রূপালী পরামানিক স্বামীর নাম: রামচন্দ্র পরামানিক বাড়ির নং : n0098 বয়স : 34 লিঙ্গ : মহিলা	XWI1428713 ফটো উপলব্ধ	288 নাম : সুভাষ পরামানিক পিতার নাম: গনেশ পরামানিক বাড়ির নং : n0110 বয়স : 57 লিঙ্গ : পুরুষ	XWI1017714 ফটো উপলব্ধ
289 নাম : মমতা পরামানিক স্বামীর নাম: সুভাষ পরামানিক বাড়ির নং : n0110 বয়স : 54 লিঙ্গ : মহিলা	XWI1017706 ফটো উপলব্ধ	290 নাম : রীনা পরামানিক স্বামীর নাম: নিশাকর পরামানিক বাড়ির নং : n0111 বয়স : 56 লিঙ্গ : মহিলা	WB/35/243/447142 ফটো উপলব্ধ	291 নাম : বিনয় পরামানিক মায়ের নাম: রীনা পরামানিক বাড়ির নং : n0111 বয়স : 36 লিঙ্গ : পুরুষ	XWI1324607 ফটো উপলব্ধ
292 নাম : সন্তোষী পরামানিক স্বামীর নাম: বিনয় পরামানিক বাড়ির নং : n0111 বয়স : 35 লিঙ্গ : মহিলা	XWI1324631 ফটো উপলব্ধ	293 নাম : দীনেশ পরামানিক পিতার নাম: নিশাকর পরামানিক বাড়ির নং : n0111 বয়স : 43 লিঙ্গ : পুরুষ	FXP2375780 ফটো উপলব্ধ	294 নাম : মীলা পরামানিক স্বামীর নাম: দীনেশ পরামানিক বাড়ির নং : n0111 বয়স : 39 লিঙ্গ : মহিলা	FXP2375798 ফটো উপলব্ধ
295 নাম : সন্ধ্যা পরামানিক স্বামীর নাম: হলধর পরামানিক বাড়ির নং : n0129 বয়স : 53 লিঙ্গ : মহিলা	WB/35/243/447095 ফটো উপলব্ধ	296 নাম : আল্লা পরামানিক স্বামীর নাম: হলধর পরামানিক বাড়ির নং : n0129 বয়স : 44 লিঙ্গ : মহিলা	FXP2374254 ফটো উপলব্ধ	297 নাম : কল্পনা পরামানিক স্বামীর নাম: বাবলু পরামানিক বাড়ির নং : n0096 বয়স : 36 লিঙ্গ : মহিলা	XWI1601749 ফটো উপলব্ধ
298 নাম : ষষ্ঠী পরামানিক স্বামীর নাম: ভাস্কর পরামানিক বাড়ির নং : n0063 বয়স : 58 লিঙ্গ : মহিলা	XWI1930601 ফটো উপলব্ধ	299 নাম : প্রিয়াংকা পরামানিক স্বামীর নাম: সঞ্জিত পরামানিক বাড়ির নং : n0063 বয়স : 39 লিঙ্গ : মহিলা	FXP2468106 ফটো উপলব্ধ	300 নাম : সঞ্জিত পরামানিক পিতার নাম: তারাপদ পরামানিক বাড়ির নং : n0063 বয়স : 46 লিঙ্গ : পুরুষ	FXP1401769 ফটো উপলব্ধ

301	WB/35/243/447062	নাম : নিয়তী পরামানিক স্বামীর নাম: তারাপদ পরামানিক বাড়ির নং : n0063 বয়স : 68 লিঙ্গ : মহিলা	ফটো উপলব্ধ	302	WB/35/243/447030	নাম : তারাপদ পরামানিক পিতার নাম: কৃষ্ণ পরামানিক বাড়ির নং : n0063 বয়স : 74 লিঙ্গ : পুরুষ	ফটো উপলব্ধ	303	XWI1146935	নাম : রেবা পরামানিক স্বামীর নাম: বিদ্যুৎ পরামানিক বাড়ির নং : n0063 বয়স : 34 লিঙ্গ : মহিলা	ফটো উপলব্ধ
304	XWI0825513	নাম : বিদ্যুৎ পরামানিক পিতার নাম: নরেন্দ্র পরামানিক বাড়ির নং : n0063 বয়স : 35 লিঙ্গ : পুরুষ	ফটো উপলব্ধ	305	FXP1402148	নাম : নমিতা পরামানিক স্বামীর নাম: রঞ্জিত পরামানিক বাড়ির নং : n0063 বয়স : 46 লিঙ্গ : মহিলা	ফটো উপলব্ধ	306	FXP1993641	নাম : রঞ্জিত পরামানিক পিতার নাম: নরেন্দ্র পরামানিক বাড়ির নং : n0063 বয়স : 51 লিঙ্গ : পুরুষ	ফটো উপলব্ধ
307	XWI0148783	নাম : প্রমিলা পরামানিক স্বামীর নাম: বাসুদেব পরামানিক বাড়ির নং : n0052 বয়স : 71 লিঙ্গ : মহিলা	ফটো উপলব্ধ	308	WB/35/243/447239	নাম : ননীবালা মর্দন্যা স্বামীর নাম: পূর্ণচন্দ্র মর্দন্যা বাড়ির নং : n0051 বয়স : 61 লিঙ্গ : মহিলা	ফটো উপলব্ধ	309	WB/35/243/447546	নাম : পূর্ণচন্দ্র মর্দন্যা পিতার নাম: জিতু মর্দন্যা বাড়ির নং : n0051 বয়স : 67 লিঙ্গ : পুরুষ	ফটো উপলব্ধ
310	XWI1428853	নাম : সরমা পরামানিক স্বামীর নাম: জগন্নাথ পরামানিক বাড়ির নং : n0051 বয়স : 35 লিঙ্গ : মহিলা	ফটো উপলব্ধ	311	XWI0825505	নাম : জগন্নাথ পরামানিক পিতার নাম: মদন পরামানিক বাড়ির নং : n0051 বয়স : 35 লিঙ্গ : পুরুষ	ফটো উপলব্ধ	312	FXP1403153	নাম : নিতাই পরামানিক পিতার নাম: মদন পরামানিক বাড়ির নং : n0051 বয়স : 45 লিঙ্গ : পুরুষ	ফটো উপলব্ধ
313	XWI1948033	নাম : সুভদ্রা পরামানিক স্বামীর নাম: মদন পরামানিক বাড়ির নং : n0051 বয়স : 80 লিঙ্গ : মহিলা	ফটো উপলব্ধ	314	XWI2339372	নাম : শান্তিরাম পরামানিক পিতার নাম: নিতাই পরামানিক বাড়ির নং : এন0051 বয়স : 21 লিঙ্গ : পুরুষ	ফটো উপলব্ধ	315	XWI1428671	নাম : পূজা সিংসর্দার স্বামীর নাম: তারক সিংসর্দার বাড়ির নং : n0050 বয়স : 34 লিঙ্গ : মহিলা	ফটো উপলব্ধ
316	WB/35/243/447635	নাম : নরেন্দ্র পরামানিক পিতার নাম: কৃষ্ণ পরামানিক বাড়ির নং : n0063 বয়স : 77 লিঙ্গ : পুরুষ	ফটো উপলব্ধ	317	FXP1993708	নাম : মঞ্জুরা পরামানিক স্বামীর নাম: গুনধর পরামানিক বাড়ির নং : n0062 বয়স : 42 লিঙ্গ : মহিলা	ফটো উপলব্ধ	318	FXP1993690	নাম : গুনধর পরামানিক পিতার নাম: শক্তিপদ পরামানিক বাড়ির নং : n0062 বয়স : 44 লিঙ্গ : পুরুষ	ফটো উপলব্ধ
319	WB/35/243/447156	নাম : পূর্ণিমা পরামানিক স্বামীর নাম: ভজহরি পরামানিক বাড়ির নং : n0062 বয়স : 51 লিঙ্গ : মহিলা	ফটো উপলব্ধ	320	XWI2346039	নাম : ভজহরি পরামানিক পিতার নাম: শক্তিপদ পরামানিক বাড়ির নং : গ্রাম-চাট্টামাদার বয়স : 52 লিঙ্গ : পুরুষ	ফটো উপলব্ধ	321	XWI1146927	নাম : দীপক পরামানিক পিতার নাম: খাঁদ পরামানিক বাড়ির নং : n0058 বয়স : 33 লিঙ্গ : পুরুষ	ফটো উপলব্ধ
322	XWI1428952	নাম : গঙ্গা পরামানিক স্বামীর নাম: তিমির পরামানিক বাড়ির নং : n0058 বয়স : 36 লিঙ্গ : মহিলা	ফটো উপলব্ধ	323	FXP2374197	নাম : তিমির পরামানিক পিতার নাম: খাঁদ পরামানিক বাড়ির নং : n0058 বয়স : 42 লিঙ্গ : পুরুষ	ফটো উপলব্ধ	324	WB/35/243/447878	নাম : প্রদীপ পরামানিক পিতার নাম: খাঁদ পরামানিক বাড়ির নং : n0058 বয়স : 57 লিঙ্গ : পুরুষ	ফটো উপলব্ধ
325	WB/35/243/447285	নাম : মায়্যা পরামানিক স্বামীর নাম: খাঁদ পরামানিক বাড়ির নং : n0058 বয়স : 81 লিঙ্গ : মহিলা	ফটো উপলব্ধ	326	XWI1324599	নাম : প্রশান্ত পরামানিক পিতার নাম: সুধাকর পরামানিক বাড়ির নং : n0052 বয়স : 31 লিঙ্গ : পুরুষ	ফটো উপলব্ধ	327	XWI1017920	নাম : মানু পরামানিক পিতার নাম: সুধাকর পরামানিক বাড়ির নং : n0052 বয়স : 35 লিঙ্গ : মহিলা	ফটো উপলব্ধ
328	WB/35/243/447138	নাম : সরস্বতী পরামানিক স্বামীর নাম: সুধাকর পরামানিক বাড়ির নং : n0052 বয়স : 53 লিঙ্গ : মহিলা	ফটো উপলব্ধ	329	XWI2352086	নাম : অষ্টমী পরামানিক স্বামীর নাম: প্রশান্ত পরামানিক বাড়ির নং : এন0052 বয়স : 20 লিঙ্গ : মহিলা	ফটো উপলব্ধ	330	FXP2374205	নাম : ভোলানাথ পরামানিক পিতার নাম: মানিক চন্দ্র পরামানিক বাড়ির নং : n0003 বয়স : 40 লিঙ্গ : পুরুষ	ফটো উপলব্ধ

331	WB/35/243/447176	নাম : সনৎ কুমার পরামানিক পিতার নাম: তরনী পরামানিক বাড়ির নং : n0009 বয়স : 68 লিঙ্গ : পুরুষ	ফটো উপলব্ধ	332	WB/35/243/447094	নাম : বাসনা পরামানিক স্বামীর নাম: তরনী পরামানিক বাড়ির নং : n0003 বয়স : 91 লিঙ্গ : মহিলা	ফটো উপলব্ধ	333	XWI1601582	নাম : বকুল পরামানিক স্বামীর নাম: নিখিল পরামানিক বাড়ির নং : n0003 বয়স : 28 লিঙ্গ : মহিলা	ফটো উপলব্ধ
334	XWI1699396	নাম : উজ্জল পরামানিক পিতার নাম: রঞ্জিত পরামানিক বাড়ির নং : n0063 বয়স : 27 লিঙ্গ : পুরুষ	ফটো উপলব্ধ	335	XWI1699347	নাম : লক্ষ্মণ পরামানিক পিতার নাম: বুদ্ধেশ্বর পরামানিক বাড়ির নং : n0098 বয়স : 27 লিঙ্গ : পুরুষ	ফটো উপলব্ধ	336	XWI2345866	নাম : অঞ্জনা পরামানিক স্বামীর নাম: লক্ষ্মণ পরামানিক বাড়ির নং : গ্রাম-চাট্টামাদার বয়স : 20 লিঙ্গ : মহিলা	ফটো উপলব্ধ
337	XWI1901453	নাম : পুষ্প প্রমাণিক স্বামীর নাম: রমেশ প্রমাণিক বাড়ির নং : এন0110 বয়স : 26 লিঙ্গ : মহিলা	ফটো উপলব্ধ	338	XWI1901479	নাম : রীনা প্রামানিক স্বামীর নাম: বাদল প্রামানিক বাড়ির নং : এন0111 বয়স : 26 লিঙ্গ : মহিলা	ফটো উপলব্ধ	339	XWI1901560	নাম : বর্না প্রমাণিক স্বামীর নাম: প্রদীপ প্রমাণিক বাড়ির নং : এন0058 বয়স : 45 লিঙ্গ : মহিলা	ফটো উপলব্ধ
340	XWI1146950	নাম : বাদল পরামানিক পিতার নাম: নিশাকর পরামানিক বাড়ির নং : n0111 বয়স : 38 লিঙ্গ : পুরুষ	ফটো উপলব্ধ	341	XWI1016443	নাম : রমেশ পরামানিক পিতার নাম: সুভাষ পরামানিক বাড়ির নং : এন0110 বয়স : 34 লিঙ্গ : পুরুষ	ফটো উপলব্ধ	342	XWI1699420	নাম : শেফালি পরামানিক স্বামীর নাম: শুশান্ত পরামানিক বাড়ির নং : n0095 বয়স : 29 লিঙ্গ : মহিলা	ফটো উপলব্ধ
343	XWI1640424	নাম : সোনালী পরামানিক পিতার নাম: আনন্দ পরামানিক বাড়ির নং : চাট্টামাদার বয়স : 29 লিঙ্গ : মহিলা	ফটো উপলব্ধ	344	XWI2024248	নাম : ভাস্কর পরামানিক পিতার নাম: কৃষ্ণ পরামানিক বাড়ির নং : n0063 বয়স : 65 লিঙ্গ : পুরুষ	ফটো উপলব্ধ	345	XWI2352482	নাম : কিরণ পরামানিক পিতার নাম: রঞ্জিত পরামানিক বাড়ির নং : এন0005 বয়স : 21 লিঙ্গ : পুরুষ	ফটো উপলব্ধ
346	WB/35/243/447374	নাম : উত্তমকুমার পরামানিক পিতার নাম: নিবারন পরামানিক বাড়ির নং : n0012 বয়স : 65 লিঙ্গ : পুরুষ	ফটো উপলব্ধ	347	FXP2374155	নাম : শিবদাস পরামানিক পিতার নাম: উত্তমকুমার পরামানিক বাড়ির নং : n0012 বয়স : 41 লিঙ্গ : পুরুষ	ফটো উপলব্ধ	348	XWI1428770	নাম : বিউটি পরামানিক স্বামীর নাম: শিবদাস পরামানিক বাড়ির নং : n0012 বয়স : 32 লিঙ্গ : মহিলা	ফটো উপলব্ধ
349	WB/35/243/447022	নাম : গৌতম চন্দ্র পরামানিক পিতার নাম: নিবারন পরামানিক বাড়ির নং : n0012 বয়স : 57 লিঙ্গ : পুরুষ	ফটো উপলব্ধ	350	WB/35/243/447179	নাম : বর্না পরামানিক স্বামীর নাম: গৌতম চন্দ্র পরামানিক বাড়ির নং : n0012 বয়স : 52 লিঙ্গ : মহিলা	ফটো উপলব্ধ	351	XWI1324557	নাম : কৃষ্ণপদ পরামানিক পিতার নাম: গৌতম চন্দ্র পরামানিক বাড়ির নং : n0012 বয়স : 33 লিঙ্গ : পুরুষ	ফটো উপলব্ধ
352	WB/35/243/447178	নাম : মালতী পরামানিক স্বামীর নাম: উত্তম কুমার পরামানিক বাড়ির নং : n0012 বয়স : 58 লিঙ্গ : মহিলা	ফটো উপলব্ধ	353	FXP1402957	নাম : প্রমিলা পরামানিক স্বামীর নাম: নিতাই পরামানিক বাড়ির নং : n0048 বয়স : 43 লিঙ্গ : মহিলা	ফটো উপলব্ধ	354	WB/35/243/447437	নাম : অষ্টমী পরামানিক স্বামীর নাম: পদ্মলোচন পরামানিক বাড়ির নং : n0049 বয়স : 69 লিঙ্গ : মহিলা	ফটো উপলব্ধ
355	FXP1174424	নাম : গৌড় পরামানিক পিতার নাম: পদ্মলোচন পরামানিক বাড়ির নং : n0049 বয়স : 46 লিঙ্গ : পুরুষ	ফটো উপলব্ধ	356	FXP2374130	নাম : ক্ষমা পরামানিক স্বামীর নাম: গৌড় পরামানিক বাড়ির নং : n0049 বয়স : 45 লিঙ্গ : মহিলা	ফটো উপলব্ধ	357	WB/35/243/447002	নাম : বিবেকানন্দ পরামানিক পিতার নাম: জিতু পরামানিক বাড়ির নং : n0050 বয়স : 59 লিঙ্গ : পুরুষ	ফটো উপলব্ধ
358	WB/35/243/447242	নাম : অম্বিকা পরামানিক স্বামীর নাম: বিবেকানন্দ পরামানিক বাড়ির নং : n0050 বয়স : 55 লিঙ্গ : মহিলা	ফটো উপলব্ধ	359	XWI1428879	নাম : উৎপল পরামানিক পিতার নাম: বিবেকানন্দ পরামানিক বাড়ির নং : n0050 বয়স : 30 লিঙ্গ : পুরুষ	ফটো উপলব্ধ	360	FXP2374221	নাম : তারক সিং সর্দার পিতার নাম: ভক্ত সিং সর্দার বাড়ির নং : n0050 বয়স : 42 লিঙ্গ : পুরুষ	ফটো উপলব্ধ

361 নাম : বলরাম পরামাণিক পিতার নাম: গৌতম চন্দ্র পরামাণিক বাড়ির নং : n0012 বয়স : 27 লিঙ্গ : পুরুষ	XWI1699370 ফটো উপলব্ধ	362 নাম : পদ্মা পরামাণিক স্বামীর নাম: মনোজয় পরামাণিক বাড়ির নং : এন0009 বয়স : 25 লিঙ্গ : মহিলা	XWI2067908 ফটো উপলব্ধ	363 নাম : মেহাশীষ সহিস পিতার নাম: হারাধন সহিস বাড়ির নং : 55 বয়স : 22 লিঙ্গ : পুরুষ	XWI2217008 ফটো উপলব্ধ
364 নাম : নবীন সহিস পিতার নাম: ফুদন সহিস বাড়ির নং : 45 বয়স : 22 লিঙ্গ : পুরুষ	XWI2216919 ফটো উপলব্ধ	365 নাম : পূজা মাহাত স্বামীর নাম: নয়ন মাহাত বাড়ির নং : না বয়স : 22 লিঙ্গ : মহিলা	XWI2245843 ফটো উপলব্ধ	366 নাম : বিদ্যাধর পাণ্ডে পিতার নাম: বিজয় পাণ্ডে বাড়ির নং : n0134 বয়স : 26 লিঙ্গ : পুরুষ	XWI1903939 ফটো উপলব্ধ
367 নাম : অনুপ পাণ্ডে পিতার নাম: দেবদাস পাণ্ডে বাড়ির নং : n0074 বয়স : 28 লিঙ্গ : পুরুষ	XWI1601772 ফটো উপলব্ধ	368 নাম : তুলা পাণ্ডে স্বামীর নাম: শালেগ্রাম পাণ্ডে বাড়ির নং : n0074 বয়স : 71 লিঙ্গ : মহিলা	WB/35/243/447154 ফটো উপলব্ধ	369 নাম : আরতী পাণ্ডে স্বামীর নাম: নিবাস পাণ্ডে বাড়ির নং : n0074 বয়স : 53 লিঙ্গ : মহিলা	WB/35/243/447155 ফটো উপলব্ধ
370 নাম : চায়না পাণ্ডে স্বামীর নাম: দেবদাস পাণ্ডে বাড়ির নং : n0074 বয়স : 49 লিঙ্গ : মহিলা	FXP1402734 ফটো উপলব্ধ	371 নাম : জগন্নাথ পাণ্ডে পিতার নাম: নিবাস পাণ্ডে বাড়ির নং : n0074 বয়স : 31 লিঙ্গ : পুরুষ	XWI1324474 ফটো উপলব্ধ	372 নাম : বিন্দু পাণ্ডে স্বামীর নাম: সীতারাম পাণ্ডে বাড়ির নং : n0076 বয়স : 81 লিঙ্গ : মহিলা	WB/35/243/447217 ফটো উপলব্ধ
373 নাম : বিজয় পাণ্ডে পিতার নাম: সীতারাম পাণ্ডে বাড়ির নং : n0076 বয়স : 57 লিঙ্গ : পুরুষ	WB/35/243/447448 ফটো উপলব্ধ	374 নাম : প্রতিমা পাণ্ডে স্বামীর নাম: বিজয় পাণ্ডে বাড়ির নং : n0076 বয়স : 50 লিঙ্গ : মহিলা	FXP1993831 ফটো উপলব্ধ	375 নাম : বিনয় পাণ্ডে পিতার নাম: সীতারাম পাণ্ডে বাড়ির নং : n0076 বয়স : 49 লিঙ্গ : পুরুষ	WB/35/243/447081 ফটো উপলব্ধ
376 নাম : সুপ্রিয়া পাণ্ডে স্বামীর নাম: বিনয় পাণ্ডে বাড়ির নং : n0076 বয়স : 35 লিঙ্গ : মহিলা	XWI1146661 ফটো উপলব্ধ	377 নাম : মিনতী পাণ্ডে স্বামীর নাম: অশ্বিনী পাণ্ডে বাড়ির নং : n0109 বয়স : 66 লিঙ্গ : মহিলা	WB/35/243/447135 ফটো উপলব্ধ	378 নাম : রঞ্জিত পাণ্ডে পিতার নাম: অশ্বিনী পাণ্ডে বাড়ির নং : n0109 বয়স : 49 লিঙ্গ : পুরুষ	WB/35/243/447193 ফটো উপলব্ধ
379 নাম : শৈবা পাণ্ডে স্বামীর নাম: রঞ্জিত পাণ্ডে বাড়ির নং : n0109 বয়স : 46 লিঙ্গ : মহিলা	FXP1402197 ফটো উপলব্ধ	380 নাম : বিশ্বজিত পাণ্ডে পিতার নাম: অশ্বিনী পাণ্ডে বাড়ির নং : n0109 বয়স : 39 লিঙ্গ : পুরুষ	FXP2375806 ফটো উপলব্ধ	381 নাম : প্রভাস পাণ্ডে পিতার নাম: নিবাস পাণ্ডে বাড়ির নং : n0109 বয়স : 37 লিঙ্গ : পুরুষ	FXP2697662 ফটো উপলব্ধ
382 নাম : পুষ্প পাণ্ডে স্বামীর নাম: প্রভাস পাণ্ডে বাড়ির নং : n0109 বয়স : 36 লিঙ্গ : মহিলা	XWI1428895 ফটো উপলব্ধ	383 নাম : বনু পাণ্ডে স্বামীর নাম: বিশ্বজিত পাণ্ডে বাড়ির নং : n0109 বয়স : 32 লিঙ্গ : মহিলা	XWI1428747 ফটো উপলব্ধ	384 নাম : শিখু পাণ্ডে স্বামীর নাম: জগন্নাথ পাণ্ডে বাড়ির নং : এন0074 বয়স : 26 লিঙ্গ : মহিলা	XWI2063964 ফটো উপলব্ধ
385 নাম : দেবদাস পাণ্ডে পিতার নাম: শালেগ্রাম পাণ্ডে বাড়ির নং : n0074 বয়স : 51 লিঙ্গ : পুরুষ	XWI2183564 ফটো উপলব্ধ	386 নাম : নিবাস পাণ্ডে পিতার নাম: শালেগ্রাম পাণ্ডে বাড়ির নং : n0074 বয়স : 56 লিঙ্গ : পুরুষ	XWI2269363 ফটো উপলব্ধ	387 নাম : সানুপ পাণ্ডে পিতার নাম: দেবদাস পাণ্ডে বাড়ির নং : এন0074 বয়স : 22 লিঙ্গ : পুরুষ	XWI2295012 ফটো উপলব্ধ
388 নাম : নাইম উদ্দিন আনসারী পিতার নাম: নাসিরউদ্দিন আনসারী বাড়ির নং : n0113 বয়স : 51 লিঙ্গ : পুরুষ	XWI2260966 ফটো উপলব্ধ	389 নাম : মহঃ কালিম আনসারী পিতার নাম: মহঃ নাসিরউদ্দিন আনসারী বাড়ির নং : n0113 বয়স : 53 লিঙ্গ : পুরুষ	XWI2260974 ফটো উপলব্ধ	390 নাম : জইবুন নেশা বিবি স্বামীর নাম: নাসিরউদ্দিন আনসারী বাড়ির নং : n0113 বয়স : 71 লিঙ্গ : মহিলা	WB/35/243/447247 ফটো উপলব্ধ

391 নাম : ফারাত আফরীন স্বামীর নাম: নাইমউদ্দিন আনসারী বাড়ির নং : n0113 বয়স : 37 লিঙ্গ : মহিলা	XWI0854869 ফটো উপলব্ধ	392 নাম : ফারাদ জবীন স্বামীর নাম: কালিমউদ্দিন আনসারী বাড়ির নং : n0113 বয়স : 37 লিঙ্গ : মহিলা	XWI0855346 ফটো উপলব্ধ	393 নাম : তারক সর্দার পিতার নাম: ছকু সর্দার বাড়ির নং : গ্রাম-চাট্টামাদার বয়স : 44 লিঙ্গ : পুরুষ	JNK3359049 ফটো উপলব্ধ
394 নাম : শক্তিপদ মাহাত পিতার নাম: বৈষ্ণব মাহাত বাড়ির নং : n0046 বয়স : 62 লিঙ্গ : পুরুষ	XWI1936582 ফটো উপলব্ধ	395 নাম : তুষ্ট মাহাত স্বামীর নাম: শক্তিপদ মাহাত বাড়ির নং : n0046 বয়স : 54 লিঙ্গ : মহিলা	XWI1937036 ফটো উপলব্ধ	396 নাম : ভক্তিপদ মাহাত পিতার নাম: বৈষ্ণব মাহাত বাড়ির নং : n0046 বয়স : 50 লিঙ্গ : পুরুষ	XWI1936558 ফটো উপলব্ধ
397 নাম : সবিতা মাহাত স্বামীর নাম: ভক্তিপদ মাহাত বাড়ির নং : n0046 বয়স : 37 লিঙ্গ : মহিলা	FXP2604429 ফটো উপলব্ধ	398 নাম : সাহেবরাম মাহাত পিতার নাম: বৈষ্ণব মাহাত বাড়ির নং : n0046 বয়স : 35 লিঙ্গ : পুরুষ	XWI0825406 ফটো উপলব্ধ	399 নাম : রানী মাহাতো স্বামীর নাম: সাহেবরাম মাহাতো বাড়ির নং : n0046 বয়স : 34 লিঙ্গ : মহিলা	XWI1428960 ফটো উপলব্ধ
400 নাম : বাতাস মাহালী পিতার নাম: গীর্শ মাহালী বাড়ির নং : গ্রাম-চাট্টামাদার বয়স : 65 লিঙ্গ : পুরুষ	XWI2410082 ফটো উপলব্ধ	401 নাম : সজনী মাহালী স্বামীর নাম: বাতাস মাহালী বাড়ির নং : n0053 বয়স : 62 লিঙ্গ : মহিলা	WB/35/243/447589 ফটো উপলব্ধ	402 নাম : কৃষ্ণপদ মাহালী পিতার নাম: বাতাস মাহালী বাড়ির নং : এন0053 বয়স : 36 লিঙ্গ : পুরুষ	XWI2154631 ফটো উপলব্ধ
403 নাম : বলরাম মাহালী পিতার নাম: বাতাস মাহালী বাড়ির নং : এন0053 বয়স : 30 লিঙ্গ : পুরুষ	XWI2154664 ফটো উপলব্ধ	404 নাম : আশা মাহালী স্বামীর নাম: বলরাম মাহালী বাড়ির নং : এন0053 বয়স : 27 লিঙ্গ : মহিলা	XWI2154680 ফটো উপলব্ধ	405 নাম : পূর্ণিমা মাহালী স্বামীর নাম: লাল্টু মাহালী বাড়ির নং : এন0053 বয়স : 22 লিঙ্গ : মহিলা	XWI2154722 ফটো উপলব্ধ
406 নাম : নিয়তী মাহালী স্বামীর নাম: কৃষ্ণপদ মাহালী বাড়ির নং : এন0053 বয়স : 26 লিঙ্গ : মহিলা	XWI2154748 ফটো উপলব্ধ	407 নাম : লাল্টু মাহালী পিতার নাম: বাতাস মাহালী বাড়ির নং : এন0053 বয়স : 22 লিঙ্গ : পুরুষ	XWI2154789 ফটো উপলব্ধ	408 নাম : ললিতা মাহাত স্বামীর নাম: কৃষ্ণানন্দ মাহাত বাড়ির নং : এন0059 বয়স : 30 লিঙ্গ : মহিলা	XWI2156263 ফটো উপলব্ধ
409 নাম : রুশ্মা মাহাত স্বামীর নাম: নগেন্দ্রনাথ মাহাত বাড়ির নং : n0102 বয়স : 30 লিঙ্গ : মহিলা	XWI1601731 ফটো উপলব্ধ	410 নাম : শুভা মাহাত স্বামীর নাম: সুনন্দা মাহাত বাড়ির নং : 00 বয়স : 26 লিঙ্গ : মহিলা	XWI2137438 ফটো উপলব্ধ	411 নাম : প্রতিমা মাহাত স্বামীর নাম: স্বরূপানন্দ মাহাত বাড়ির নং : নং0087 বয়স : 23 লিঙ্গ : মহিলা	XWI2137446 ফটো উপলব্ধ
412 নাম : সুনন্দ মাহাত পিতার নাম: নন্দলাল মাহাত বাড়ির নং : n0107 বয়স : 35 লিঙ্গ : পুরুষ	XWI1324482 ফটো উপলব্ধ	413 নাম : শ্যামাপদ মাহাত পিতার নাম: সুধীর কুমার মাহাত বাড়ির নং : n0057 বয়স : 40 লিঙ্গ : পুরুষ	FXP2655140 ফটো উপলব্ধ	414 নাম : রেখা মাহাত স্বামীর নাম: প্রদীপ কুমার মাহাত বাড়ির নং : n0001 বয়স : 44 লিঙ্গ : মহিলা	XWI0825299 ফটো উপলব্ধ
415 নাম : কিরন মাহাত পিতার নাম: চক্রধর মাহাত বাড়ির নং : n0022 বয়স : 43 লিঙ্গ : পুরুষ	FXP2374916 ফটো উপলব্ধ	416 নাম : সুস্মিতা সহিস পিতার নাম: হারদান সহিস বাড়ির নং : 45 বয়স : 21 লিঙ্গ : মহিলা	XWI2216877 ফটো উপলব্ধ	417 নাম : নিরানন্দ সহিস পিতার নাম: গন্ধেশ্বর সহিস বাড়ির নং : 458 বয়স : 22 লিঙ্গ : পুরুষ	XWI2216992 ফটো উপলব্ধ
418 নাম : সাধনা মাহাত স্বামীর নাম: সুকেন্দর মাহাত বাড়ির নং : নং0064 বয়স : 23 লিঙ্গ : মহিলা	XWI2244077 ফটো উপলব্ধ	419 নাম : কার্তিক মাহাত পিতার নাম: গৌর চন্দ্র মাহাত বাড়ির নং : এন0090 বয়স : 25 লিঙ্গ : পুরুষ	XWI2067700 ফটো উপলব্ধ	420 নাম : আকাশ মাহাত পিতার নাম: গৌর চন্দ্র মাহাত বাড়ির নং : এন0090 বয়স : 25 লিঙ্গ : পুরুষ	XWI2067775 ফটো উপলব্ধ

421	XWI2111185	নাম : বিষ্ণুপদ মাহাত পিতার নাম: শঙ্কর মাহাত বাড়ির নং : n0033 বয়স : 62 লিঙ্গ : পুরুষ	ফটো উপলব্ধ	422	XWI2111599	নাম : প্রতিমা মাহাত স্বামীর নাম: রাজু মাহাত বাড়ির নং : এন0108 বয়স : 24 লিঙ্গ : মহিলা	ফটো উপলব্ধ	423	XWI2111581	নাম : রাজু মাহাত পিতার নাম: বিশ্বজিৎ মাহাত বাড়ির নং : এন0108 বয়স : 29 লিঙ্গ : পুরুষ	ফটো উপলব্ধ
424	XWI1919711	নাম : প্রশান্ত কুমার মাহাত পিতার নাম: রুপনারায়ন মাহাত বাড়ির নং : n0054 বয়স : 57 লিঙ্গ : পুরুষ	ফটো উপলব্ধ	425	XWI2218600	নাম : খুশবু খাতুন স্বামীর নাম: হালিম আনসারি বাড়ির নং : 45 বয়স : 23 লিঙ্গ : মহিলা	ফটো উপলব্ধ	426	XWI2218253	নাম : রতি কর্মকার স্বামীর নাম: গোবিন্দ কর্মকার বাড়ির নং : 45 বয়স : 24 লিঙ্গ : মহিলা	ফটো উপলব্ধ
427	FXP2374858	নাম : অজিত মাহাত পিতার নাম: লক্ষীকান্ত মাহাত বাড়ির নং : n0028 বয়স : 41 লিঙ্গ : পুরুষ	ফটো উপলব্ধ	428	XWI2218279	নাম : সামসুদ্দিন আনসারি পিতার নাম: সুভান আনসারি বাড়ির নং : 485 বয়স : 22 লিঙ্গ : পুরুষ	ফটো উপলব্ধ	429	XWI2266880	নাম : সুনামিত্র মাহাত পিতার নাম: প্রদীপ মাহাত বাড়ির নং : গ্রাম- চাট্টমাদার বয়স : 20 লিঙ্গ : পুরুষ	ফটো উপলব্ধ
430	XWI1428887	নাম : চন্দন মাহাতো পিতার নাম: বিকাশ চন্দ্র মাহাতো বাড়ির নং : n0060 বয়স : 30 লিঙ্গ : পুরুষ	ফটো উপলব্ধ	431	XWI1898113	নাম : মনোজ কুমার মাহাত পিতার নাম: অভিরাম মাহাত বাড়ির নং : এন0092 বয়স : 43 লিঙ্গ : পুরুষ	ফটো উপলব্ধ	432	XWI1898121	নাম : সাবিত্রী মাহাত স্বামীর নাম: মনোজ কুমার মাহাত বাড়ির নং : এন0092 বয়স : 42 লিঙ্গ : মহিলা	ফটো উপলব্ধ
433	SYG1842509	নাম : সুপ্রিয়া মাহাত স্বামীর নাম: বিমল চন্দ্র মাহাত বাড়ির নং : চাট্টমাদার বয়স : 26 লিঙ্গ : মহিলা	ফটো উপলব্ধ	434	XWI2187334	নাম : গীতারানী মাহাত স্বামীর নাম: রাজকিশোর মাহাত বাড়ির নং : গ্রাম- চাট্টমাদার বয়স : 61 লিঙ্গ : মহিলা	ফটো উপলব্ধ	435	XWI2003713	নাম : সন্দ্যা রানী মাহাত স্বামীর নাম: প্রসেনজিৎ মাহাত বাড়ির নং : গ্রাম-চাট্টমাদার বয়স : 24 লিঙ্গ : মহিলা	ফটো উপলব্ধ
436	XWI0854554	নাম : হিমালী মাহাত স্বামীর নাম: হলধর মাহাত বাড়ির নং : n0031 বয়স : 37 লিঙ্গ : মহিলা	ফটো উপলব্ধ	437	WB/35/243/447681	নাম : সাহেবরাম মাহাত পিতার নাম: প্রফুল্ল মাহাত বাড়ির নং : n0031 বয়স : 55 লিঙ্গ : পুরুষ	ফটো উপলব্ধ	438	WB/35/243/447839	নাম : কার্তিক চন্দ্র মাহাত পিতার নাম: প্রফুল্ল মাহাত বাড়ির নং : n0031 বয়স : 52 লিঙ্গ : পুরুষ	ফটো উপলব্ধ
439	WB/35/243/447456	নাম : পানিরানী মাহাত স্বামীর নাম: বিষ্ণুপদ মাহাত বাড়ির নং : n0033 বয়স : 55 লিঙ্গ : মহিলা	ফটো উপলব্ধ	440	FXP2375038	নাম : দীপক কুমার মাহাত পিতার নাম: বিষ্ণুপদ মাহাত বাড়ির নং : n0033 বয়স : 41 লিঙ্গ : পুরুষ	ফটো উপলব্ধ	441	FXP2375830	নাম : শিবানী মাহাত স্বামীর নাম: দীপক কুমার মাহাত বাড়ির নং : n0033 বয়স : 38 লিঙ্গ : মহিলা	ফটো উপলব্ধ
442	WB/35/243/447629	নাম : পুটুবালা মাহাত স্বামীর নাম: ছুটুলাল মাহাত বাড়ির নং : n0044 বয়স : 71 লিঙ্গ : মহিলা	ফটো উপলব্ধ	443	XWI1921600	নাম : সুভাষ মাহাত পিতার নাম: উদয় মাহাত বাড়ির নং : গ্রাম-চাট্টমাদার বয়স : 68 লিঙ্গ : পুরুষ	ফটো উপলব্ধ	444	XWI1921568	নাম : শিবানী মাহাত স্বামীর নাম: সুভাষ মাহাত বাড়ির নং : n0045 বয়স : 60 লিঙ্গ : মহিলা	ফটো উপলব্ধ
445	FXP2375145	নাম : নমিতা মাহাত স্বামীর নাম: বিপদ তারন মাহাত বাড়ির নং : n0021 বয়স : 77 লিঙ্গ : মহিলা	ফটো উপলব্ধ	446	XWI2344406	নাম : বিপত্তারণ মাহাত পিতার নাম: রাধানাথ মাহাত বাড়ির নং : n0021 বয়স : 53 লিঙ্গ : পুরুষ	ফটো উপলব্ধ	447	WB/35/243/447658	নাম : বেহুলা মাহাত স্বামীর নাম: চক্রধর মাহাত বাড়ির নং : n0022 বয়স : 68 লিঙ্গ : মহিলা	ফটো উপলব্ধ
448	FXP2074532	নাম : সরলা সহিস স্বামীর নাম: কার্তিক সহিস বাড়ির নং : n0022 বয়স : 43 লিঙ্গ : মহিলা	ফটো উপলব্ধ	449	FXP2468122	নাম : সুদীপ কুমার মাহাত পিতার নাম: অচিন্ত্য সাগর মাহাত বাড়ির নং : n0025 বয়স : 41 লিঙ্গ : পুরুষ	ফটো উপলব্ধ	450	XWI1932961	নাম : দেবী মাহাত স্বামীর নাম: লক্ষীকান্ত মাহাত বাড়ির নং : n0026 বয়স : 75 লিঙ্গ : মহিলা	ফটো উপলব্ধ

451 নাম : ভাগবৎ মাহাত পিতার নাম: লক্ষীকান্ত মাহাত বাড়ির নং : n0026 বয়স : 51 লিঙ্গ : পুরুষ	FXP2374817 ফটো উপলব্ধ	452 নাম : গীতা রানী মাহাত স্বামীর নাম: ভাগবৎ মাহাত বাড়ির নং : n0026 বয়স : 37 লিঙ্গ : মহিলা	XWI1017847 ফটো উপলব্ধ	453 নাম : সুলেখা মাহাত পিতার নাম: সিপতী মাহাত বাড়ির নং : n0027 বয়স : 56 লিঙ্গ : মহিলা	WB/35/243/447766 ফটো উপলব্ধ
454 নাম : সন্তোষ মাহাত পিতার নাম: গুহিরাম মাহাত বাড়ির নং : n0028 বয়স : 69 লিঙ্গ : পুরুষ	WB/35/243/447682 ফটো উপলব্ধ	455 নাম : সন্তা মাহাত স্বামীর নাম: সন্তোষ মাহাত বাড়ির নং : n0028 বয়স : 63 লিঙ্গ : মহিলা	WB/35/243/447656 ফটো উপলব্ধ	456 নাম : মালা মাহাতো স্বামীর নাম: অজিৎ মাহাতো বাড়ির নং : n0028 বয়স : 30 লিঙ্গ : মহিলা	XWI1428903 ফটো উপলব্ধ
457 নাম : নিধিরাম মাহাত পিতার নাম: অবিলাশ মাহাত বাড়ির নং : n0029 বয়স : 61 লিঙ্গ : পুরুষ	WB/35/243/447032 ফটো উপলব্ধ	458 নাম : পরিতোষ মাহাত পিতার নাম: নিধিরাম মাহাত বাড়ির নং : n0029 বয়স : 35 লিঙ্গ : পুরুষ	XWI1017755 ফটো উপলব্ধ	459 নাম : গীতা মাহাত স্বামীর নাম: নিধীরাম মাহাত বাড়ির নং : n0029 বয়স : 56 লিঙ্গ : মহিলা	WB/35/243/447615 ফটো উপলব্ধ
460 নাম : স্বাধীনতা মাহাতো পিতার নাম: নিধিরাম মাহাতো বাড়ির নং : n0029 বয়স : 32 লিঙ্গ : পুরুষ	XWI1428580 ফটো উপলব্ধ	461 নাম : রাজকিশোর মাহাত পিতার নাম: গোবিন্দ মাহাত বাড়ির নং : n0001 বয়স : 73 লিঙ্গ : পুরুষ	WB/35/243/447330 ফটো উপলব্ধ	462 নাম : প্রদীপকুমার মাহাত পিতার নাম: রাজকিশোর মাহাত বাড়ির নং : n0001 বয়স : 43 লিঙ্গ : পুরুষ	FXP1402924 ফটো উপলব্ধ
463 নাম : সর্বেশ্বর মাহাত পিতার নাম: রবীন্দ্রনাথ মাহাত বাড়ির নং : n0004 বয়স : 61 লিঙ্গ : পুরুষ	WB/35/243/447522 ফটো উপলব্ধ	464 নাম : ফুকীবালা মাহাত স্বামীর নাম: সর্বেশ্বর মাহাত বাড়ির নং : n0004 বয়স : 56 লিঙ্গ : মহিলা	WB/35/243/447566 ফটো উপলব্ধ	465 নাম : সত্যবান মাহাত পিতার নাম: সর্বেশ্বর মাহাত বাড়ির নং : n0004 বয়স : 40 লিঙ্গ : পুরুষ	FXP2375228 ফটো উপলব্ধ
466 নাম : চিত্তরঞ্জন মাহাত পিতার নাম: সর্বেশ্বর মাহাত বাড়ির নং : n0004 বয়স : 46 লিঙ্গ : পুরুষ	FXP1174234 ফটো উপলব্ধ	467 নাম : মঙ্গলা মাহাত স্বামীর নাম: চিত্তরঞ্জন মাহাত বাড়ির নং : n0004 বয়স : 39 লিঙ্গ : মহিলা	FXP2375848 ফটো উপলব্ধ	468 নাম : খনাবালা মাহাত স্বামীর নাম: বিভূতিভূষণ মাহাত বাড়ির নং : n0006 বয়স : 78 লিঙ্গ : মহিলা	WB/35/243/477621 ফটো উপলব্ধ
469 নাম : দিলীপ কুমার মাহাত পিতার নাম: বিভূতিভূষণ মাহাত বাড়ির নং : n0006 বয়স : 49 লিঙ্গ : পুরুষ	WB/35/243/447502 ফটো উপলব্ধ	470 নাম : রেনুকা মাহাতো স্বামীর নাম: দিলীপ কুমার মাহাতো বাড়ির নং : n0006 বয়স : 35 লিঙ্গ : মহিলা	XWI1428655 ফটো উপলব্ধ	471 নাম : অবনী মাহাত পিতার নাম: ভজহারি মাহাত বাড়ির নং : n0007 বয়স : 36 লিঙ্গ : পুরুষ	FXP2697720 ফটো উপলব্ধ
472 নাম : রঞ্জিত মাহাত পিতার নাম: গোবিন্দ মাহাত বাড়ির নং : n0008 বয়স : 69 লিঙ্গ : পুরুষ	WB/35/243/447469 ফটো উপলব্ধ	473 নাম : বিজলী মাহাত স্বামীর নাম: রঞ্জিত মাহাত বাড়ির নং : n0008 বয়স : 61 লিঙ্গ : মহিলা	WB/35/243/447565 ফটো উপলব্ধ	474 নাম : অসিত মাহাত পিতার নাম: রঞ্জিত মাহাত বাড়ির নং : n0008 বয়স : 34 লিঙ্গ : পুরুষ	XWI1324508 ফটো উপলব্ধ
475 নাম : অষ্টমী মাহাত স্বামীর নাম: পরিষ্কীত মাহাত বাড়ির নং : n0010 বয়স : 58 লিঙ্গ : মহিলা	WB/35/243/447568 ফটো উপলব্ধ	476 নাম : শশধর মাহাত পিতার নাম: গোবিন্দ মাহাত বাড়ির নং : n0011 বয়স : 85 লিঙ্গ : পুরুষ	WB/35/243/447037 ফটো উপলব্ধ	477 নাম : প্রকাশ মাহাত পিতার নাম: শশধর মাহাত বাড়ির নং : n0011 বয়স : 53 লিঙ্গ : পুরুষ	WB/35/243/447756 ফটো উপলব্ধ
478 নাম : নমিতা মাহাত স্বামীর নাম: প্রকাশ মাহাত বাড়ির নং : n0011 বয়স : 45 লিঙ্গ : মহিলা	FXP1174390 ফটো উপলব্ধ	479 নাম : জগদীশ মাহাত পিতার নাম: শশধর মাহাত বাড়ির নং : n0011 বয়স : 50 লিঙ্গ : পুরুষ	WB/35/243/447046 ফটো উপলব্ধ	480 নাম : লক্ষী মাহাত স্বামীর নাম: জগদীশ মাহাত বাড়ির নং : n0011 বয়স : 39 লিঙ্গ : মহিলা	FXP2375822 ফটো উপলব্ধ

481	FXP1174309	নাম : মেঘনাথ মাহাত পিতার নাম: শশধর মাহাত বাড়ির নং : n0011 বয়স : 45 লিঙ্গ : পুরুষ	ফটো উপলব্ধ	482	XWI0855338	নাম : অষ্টমী মাহাত স্বামীর নাম: মেঘনাথ মাহাত বাড়ির নং : n0011 বয়স : 39 লিঙ্গ : মহিলা	ফটো উপলব্ধ	483	XWI1936657	নাম : দিবাকর মাহাত পিতার নাম: বুরারাম মাহাত বাড়ির নং : n0013 বয়স : 71 লিঙ্গ : পুরুষ	ফটো উপলব্ধ
484	XWI1939008	নাম : নিয়তী মাহাত স্বামীর নাম: দিবাকর মাহাত বাড়ির নং : n0013 বয়স : 59 লিঙ্গ : মহিলা	ফটো উপলব্ধ	485	FXP1174325	নাম : মমতা মাহাত স্বামীর নাম: সুভাষ চন্দ্র মাহাত বাড়ির নং : n0014 বয়স : 46 লিঙ্গ : মহিলা	ফটো উপলব্ধ	486	XWI1936681	নাম : অশোক কুমার মাহাত পিতার নাম: গোবর্ধন মাহাত বাড়ির নং : n0016 বয়স : 80 লিঙ্গ : পুরুষ	ফটো উপলব্ধ
487	XWI1939024	নাম : পসতু মাহাত স্বামীর নাম: অশোক কুমার মাহাত বাড়ির নং : n0016 বয়স : 72 লিঙ্গ : মহিলা	ফটো উপলব্ধ	488	FXP1174341	নাম : ফটিক চন্দ্র মাহাত পিতার নাম: অশোক কুমার মাহাত বাড়ির নং : n0016 বয়স : 45 লিঙ্গ : পুরুষ	ফটো উপলব্ধ	489	FXP2374569	নাম : সাবিত্রী মাহাত স্বামীর নাম: ফটিক চন্দ্র মাহাত বাড়ির নং : n0016 বয়স : 39 লিঙ্গ : মহিলা	ফটো উপলব্ধ
490	FXP2374866	নাম : দ্বিজপদ মাহাত পিতার নাম: গোবর্ধন মাহাত বাড়ির নং : n0017 বয়স : 65 লিঙ্গ : পুরুষ	ফটো উপলব্ধ	491	WB/35/243/447612	নাম : উর্মিলা মাহাত স্বামীর নাম: দ্বিজপদ মাহাত বাড়ির নং : n0017 বয়স : 61 লিঙ্গ : মহিলা	ফটো উপলব্ধ	492	FXP2374825	নাম : সরকার মাহাত পিতার নাম: গুহিরাম মাহাত বাড়ির নং : n0018 বয়স : 76 লিঙ্গ : পুরুষ	ফটো উপলব্ধ
493	XWI1942242	নাম : গঙ্গা মাহাত স্বামীর নাম: সরকার মাহাত বাড়ির নং : n0018 বয়স : 70 লিঙ্গ : মহিলা	ফটো উপলব্ধ	494	XWI1935477	নাম : হেজী মাহাত স্বামীর নাম: সতীশ মাহাত বাড়ির নং : n0019 বয়স : 80 লিঙ্গ : মহিলা	ফটো উপলব্ধ	495	XWI1918556	নাম : কৃষ্ণপদ মাহাত পিতার নাম: সতীশ মাহাত বাড়ির নং : n0019 বয়স : 58 লিঙ্গ : পুরুষ	ফটো উপলব্ধ
496	XWI1935469	নাম : কল্যাণী মাহাত স্বামীর নাম: কৃষ্ণপদ মাহাত বাড়ির নং : n0019 বয়স : 55 লিঙ্গ : মহিলা	ফটো উপলব্ধ	497	XWI0825356	নাম : বলরাম মাহাত পিতার নাম: সতীশ মাহাত বাড়ির নং : n0019 বয়স : 40 লিঙ্গ : পুরুষ	ফটো উপলব্ধ	498	XWI0825398	নাম : নিরঞ্জন মাহাত পিতার নাম: মথুর চন্দ্র মাহাত বাড়ির নং : n0020 বয়স : 38 লিঙ্গ : পুরুষ	ফটো উপলব্ধ
499	WB/35/243/447610	নাম : খাসারী মাহাত স্বামীর নাম: মথুর মাহাত বাড়ির নং : n0020 বয়স : 66 লিঙ্গ : মহিলা	ফটো উপলব্ধ	500	XWI1428648	নাম : প্রতিমা মাহাতো স্বামীর নাম: নিরঞ্জন মাহাতো বাড়ির নং : n0020 বয়স : 36 লিঙ্গ : মহিলা	ফটো উপলব্ধ	501	WB/35/243/447853	নাম : সন্তোষ মাহাত পিতার নাম: উপেন্দ্র মাহাত বাড়ির নং : n0056 বয়স : 58 লিঙ্গ : পুরুষ	ফটো উপলব্ধ
502	WB/35/243/447855	নাম : বুনপুকী মাহাত স্বামীর নাম: সন্তোষ মাহাত বাড়ির নং : n0056 বয়স : 51 লিঙ্গ : মহিলা	ফটো উপলব্ধ	503	WB/35/243/447255	নাম : বেহুলা মাহাত স্বামীর নাম: নরেশ মাহাত বাড়ির নং : n0057 বয়স : 87 লিঙ্গ : মহিলা	ফটো উপলব্ধ	504	FXP2603918	নাম : সুধীর কুমার মাহাত পিতার নাম: মথুর চন্দ্র মাহাত বাড়ির নং : n0057 বয়স : 69 লিঙ্গ : পুরুষ	ফটো উপলব্ধ
505	XWI1017896	নাম : শিবপদ মাহাত পিতার নাম: সুধীর কুমার মাহাত বাড়ির নং : n0057 বয়স : 36 লিঙ্গ : পুরুষ	ফটো উপলব্ধ	506	XWI1519776	নাম : পিন্টু মাহাত পিতার নাম: সুধীর কুমার মাহাত বাড়ির নং : n0057 বয়স : 31 লিঙ্গ : পুরুষ	ফটো উপলব্ধ	507	WB/35/243/447467	নাম : অধর চন্দ্র মাহাত পিতার নাম: নরেশ মাহাত বাড়ির নং : n0057 বয়স : 66 লিঙ্গ : পুরুষ	ফটো উপলব্ধ
508	FXP2374395	নাম : নন্দিতা মাহাত স্বামীর নাম: অধর চন্দ্র মাহাত বাড়ির নং : n0057 বয়স : 49 লিঙ্গ : মহিলা	ফটো উপলব্ধ	509	WB/35/243/447191	নাম : অমিত কুমার মাহাত পিতার নাম: নরেশ মাহাত বাড়ির নং : n0057 বয়স : 52 লিঙ্গ : পুরুষ	ফটো উপলব্ধ	510	WB/35/243/447872	নাম : সরস্বতী মাহাত স্বামীর নাম: সুধীর মাহাত বাড়ির নং : n0057 বয়স : 59 লিঙ্গ : মহিলা	ফটো উপলব্ধ

511 নাম : বন্ধ বিহারী মাহাত পিতার নাম: জনাঙ্গন মাহাত বাড়ির নং : n0059 বয়স : 80 লিঙ্গ : পুরুষ	WB/35/243/447067	512 নাম : বর্ণা মাহাত স্বামীর নাম: বন্ধ বিহারী মাহাত বাড়ির নং : n0059 বয়স : 64 লিঙ্গ : মহিলা	FXP1994409	513 নাম : বিলাসী মাহাত স্বামীর নাম: বিকাশচন্দ্র মাহাত বাড়ির নং : n0060 বয়স : 56 লিঙ্গ : মহিলা	WB/35/243/447863
514 নাম : বিন্দুরানী মাহাত স্বামীর নাম: অশ্বিনী মাহাত বাড়ির নং : n0061 বয়স : 52 লিঙ্গ : মহিলা	WB/35/243/447296	515 নাম : গুরুপদ মাহাত পিতার নাম: উপেন্দ্র মাহাত বাড়ির নং : n0064 বয়স : 73 লিঙ্গ : পুরুষ	WB/35/243/447545	516 নাম : রুপু মাহাত স্বামীর নাম: গুরুপদ মাহাত বাড়ির নং : n0064 বয়স : 61 লিঙ্গ : মহিলা	WB/35/243/447475
517 নাম : সুকদেব মাহাতো পিতার নাম: গুরুপদ মাহাতো বাড়ির নং : n0064 বয়স : 30 লিঙ্গ : পুরুষ	XWI1428804	518 নাম : বিজয় কুমার মাহাত পিতার নাম: ফটিক চন্দ্র মাহাত বাড়ির নং : n0077 বয়স : 47 লিঙ্গ : পুরুষ	FXP2663367	519 নাম : অজয় চন্দ্র মাহাত পিতার নাম: ফটিক চন্দ্র মাহাত বাড়ির নং : n0077 বয়স : 35 লিঙ্গ : পুরুষ	FXP1403104
520 নাম : বাসন্তীরানী মাহাত স্বামীর নাম: অজয় চন্দ্র মাহাত বাড়ির নং : n0077 বয়স : 33 লিঙ্গ : মহিলা	FXP2374338	521 নাম : কাঙ্কাবতী মাহাত স্বামীর নাম: ফটিক মাহাত বাড়ির নং : n0077 বয়স : 69 লিঙ্গ : মহিলা	WB/35/243/447465	522 নাম : লক্ষ্মীরানী মাহাত স্বামীর নাম: বিজয় মাহাত বাড়ির নং : n0077 বয়স : 44 লিঙ্গ : মহিলা	FXP1403005
523 নাম : মহানন্দ মাহাত পিতার নাম: মতিলাল মাহাত বাড়ির নং : n0087 বয়স : 63 লিঙ্গ : পুরুষ	WB/35/243/447041	524 নাম : রেখা মাহাত স্বামীর নাম: মহানন্দ মাহাত বাড়ির নং : n0087 বয়স : 57 লিঙ্গ : মহিলা	WB/35/243/447337	525 নাম : স্বরূপানন্দ মাহাতো পিতার নাম: মহানন্দ মাহাতো বাড়ির নং : n0087 বয়স : 30 লিঙ্গ : পুরুষ	XWI1428689
526 নাম : বালিকা মাহাত স্বামীর নাম: আশাটী মাহাত বাড়ির নং : n0099 বয়স : 73 লিঙ্গ : মহিলা	WB/35/243/447028	527 নাম : সুভেন্দু কুমার মাহাত পিতার নাম: আশাটী মাহাত বাড়ির নং : n0099 বয়স : 51 লিঙ্গ : পুরুষ	WB/35/243/447023	528 নাম : পারুলবালা মাহাত স্বামীর নাম: শুভেন্দু মাহাত বাড়ির নং : n0099 বয়স : 46 লিঙ্গ : মহিলা	FXP2374601
529 নাম : লবেন্দু মাহাত পিতার নাম: আশাটী মাহাত বাড়ির নং : চাট্টামাদার বয়স : 43 লিঙ্গ : পুরুষ	FXP2374585	530 নাম : সারথী মাহাত স্বামীর নাম: লবেন্দু মাহাত বাড়ির নং : n0099 বয়স : 43 লিঙ্গ : মহিলা	FXP2374593	531 নাম : হেমলা মাহাত স্বামীর নাম: পূর্ণচন্দ্র মাহাত বাড়ির নং : গ্রাম-চাট্টামাদার বয়স : 50 লিঙ্গ : মহিলা	XWI1942903
532 নাম : হলধর মাহাত পিতার নাম: জাগরন মাহাত বাড়ির নং : n0100 বয়স : 51 লিঙ্গ : পুরুষ	WB/35/243/447784	533 নাম : জ্যোৎস্না মাহাত স্বামীর নাম: হলধর মাহাত বাড়ির নং : n0100 বয়স : 45 লিঙ্গ : মহিলা	FXP2468155	534 নাম : ভোলানাথ মাহাত পিতার নাম: শুভেন্দু মাহাত বাড়ির নং : n0101 বয়স : 56 লিঙ্গ : পুরুষ	WB/35/243/447357
535 নাম : গোপাল মাহাত পিতার নাম: কানাই মাহাত বাড়ির নং : n0102 বয়স : 83 লিঙ্গ : পুরুষ	WB/35/243/447113	536 নাম : দেবেন্দ্রনাথ মাহাত পিতার নাম: গোপাল মাহাত বাড়ির নং : n0102 বয়স : 55 লিঙ্গ : পুরুষ	XWI1943240	537 নাম : সবিতা মাহাত স্বামীর নাম: রূপনারায়ন মাহাত বাড়ির নং : n0054 বয়স : 77 লিঙ্গ : মহিলা	WB/35/243/447038
538 নাম : চায়না মাহাত স্বামীর নাম: বিপ্তারন মাহাত বাড়ির নং : n0054 বয়স : 41 লিঙ্গ : মহিলা	FXP2468221	539 নাম : কুস্তিবালা মাহাত স্বামীর নাম: নির্মলেন্দু মাহাত বাড়ির নং : এন000 বয়স : 28 লিঙ্গ : মহিলা	XWI2278034	540 নাম : সন্দীপ কুমার মাহাত পিতার নাম: দ্বিজপদ মাহাত বাড়ির নং : এন0017 বয়স : 27 লিঙ্গ : পুরুষ	XWI2066124

541 নাম : বর্নালী মাহাত স্বামীর নাম: চন্দন মাহাত বাড়ির নং : এন0060 বয়স : 23 লিঙ্গ : মহিলা	XWI2133619 ফটো উপলব্ধ	542 নাম : রাহিসা খাতুন স্বামীর নাম: কুদ্দুস আনসারী বাড়ির নং : 00 বয়স : 23 লিঙ্গ : মহিলা	XWI2185940 ফটো উপলব্ধ	543 নাম : নিয়তী সহিস স্বামীর নাম: রাজেশ সহিস বাড়ির নং : 454 বয়স : 31 লিঙ্গ : মহিলা	XWI2217115 ফটো উপলব্ধ
544 নাম : রীতা মাহাত স্বামীর নাম: অসিত মাহাত বাড়ির নং : এন0008 বয়স : 29 লিঙ্গ : মহিলা	XWI1690072 ফটো উপলব্ধ	545 নাম : সেফালী মাহাত পিতার নাম: গৌর চন্দ্র মাহাত বাড়ির নং : এন0090 বয়স : 27 লিঙ্গ : মহিলা	XWI2067841 ফটো উপলব্ধ	546 নাম : সুভাষ চন্দ্র মাহাত পিতার নাম: গোবর্দন মাহাত বাড়ির নং : n0015 বয়স : 69 লিঙ্গ : পুরুষ	XWI1938257 ফটো উপলব্ধ
547 নাম : তনুজা বিবি স্বামীর নাম: মহঃ রহিম আনসারী বাড়ির নং : n0124 বয়স : 28 লিঙ্গ : মহিলা	XWI1601723 ফটো উপলব্ধ	548 নাম : সুজিত মাহাত পিতার নাম: শুভেন্দু কুমার মাহাত বাড়ির নং : N0099 বয়স : 26 লিঙ্গ : পুরুষ	XWI1809250 ফটো উপলব্ধ	549 নাম : কার্তিক সহিস পিতার নাম: দাস সহিস বাড়ির নং : n0022 বয়স : 48 লিঙ্গ : পুরুষ	FXP1402684 ফটো উপলব্ধ
550 নাম : মনোজ সহিস পিতার নাম: কার্তিক সহিস বাড়ির নং : এন0022 বয়স : 20 লিঙ্গ : পুরুষ	XWI2299154 ফটো উপলব্ধ	551 নাম : অভীন্দন মাহাত পিতার নাম: নন্দলাল মাহাত বাড়ির নং : এন0107 বয়স : 26 লিঙ্গ : পুরুষ	XWI1901594 ফটো উপলব্ধ	552 নাম : শেফালী মাহাত স্বামীর নাম: লাল্টু মাহাত বাড়ির নং : এন0090 বয়স : 27 লিঙ্গ : মহিলা	XWI1901438 ফটো উপলব্ধ
553 নাম : পুষ্পালা মাহাত স্বামীর নাম: অবনী মাহাত বাড়ির নং : এন0007 বয়স : 27 লিঙ্গ : মহিলা	XWI1901784 ফটো উপলব্ধ	554 নাম : নাসিমা বিবি স্বামীর নাম: মহঃ হাফিজ আনসারী বাড়ির নং : n0124 বয়স : 35 লিঙ্গ : মহিলা	XWI1699354 ফটো উপলব্ধ	555 নাম : নিবারন মাহাত পিতার নাম: সেবাদাস মাহাত বাড়ির নং : n0006 বয়স : 27 লিঙ্গ : পুরুষ	XWI1699404 ফটো উপলব্ধ
556 নাম : নয়ন মাহাত পিতার নাম: পরিষ্কা মাহাত বাড়ির নং : n0010 বয়স : 32 লিঙ্গ : পুরুষ	XWI1601574 ফটো উপলব্ধ	557 নাম : কৌশিক মাহাত পিতার নাম: বিকাশ মাহাত বাড়ির নং : n0011 বয়স : 28 লিঙ্গ : পুরুষ	XWI1601657 ফটো উপলব্ধ	558 নাম : শেফালী মাহাত পিতার নাম: সন্তোষ মাহাত বাড়ির নং : n0131 বয়স : 38 লিঙ্গ : মহিলা	XWI1601640 ফটো উপলব্ধ
559 নাম : সাগরিকা মাহাত স্বামীর নাম: ভোলানাথ মাহাত বাড়ির নং : n0101 বয়স : 53 লিঙ্গ : মহিলা	WB/35/243/447332 ফটো উপলব্ধ	560 নাম : চিরঞ্জিত মাহাত পিতার নাম: নীলকমল মাহাত বাড়ির নং : n0108 বয়স : 27 লিঙ্গ : পুরুষ	XWI1809318 ফটো উপলব্ধ	561 নাম : মনোরঞ্জন মাহাত পিতার নাম: সুভাষ চন্দ্র মাহাত বাড়ির নং : n0015 বয়স : 26 লিঙ্গ : পুরুষ	XWI1809300 ফটো উপলব্ধ
562 নাম : কৌশিক মাহাত পিতার নাম: বঙ্কবিহারী মাহাত বাড়ির নং : n0059 বয়স : 26 লিঙ্গ : পুরুষ	XWI1809292 ফটো উপলব্ধ	563 নাম : রাজকিশোর মাহাত পিতার নাম: কৃষ্ণকিশোর মাহাত বাড়ির নং : n0124 বয়স : 61 লিঙ্গ : পুরুষ	FXP1993070 ফটো উপলব্ধ	564 নাম : মুসলিম আনসারী পিতার নাম: রহমান আনসারী বাড়ির নং : n0124 বয়স : 59 লিঙ্গ : পুরুষ	XWI1937085 ফটো উপলব্ধ
565 নাম : মেরিয়ন বিবি স্বামীর নাম: মুসলিম আনসারী বাড়ির নং : n0124 বয়স : 55 লিঙ্গ : মহিলা	XWI1936616 ফটো উপলব্ধ	566 নাম : মহঃ হাফিজ আনসারী পিতার নাম: মহঃ আজাদ আনসারী বাড়ির নং : n0124 বয়স : 38 লিঙ্গ : পুরুষ	XWI0825497 ফটো উপলব্ধ	567 নাম : রহিম আনসারী পিতার নাম: মুসলিম আনসারী বাড়ির নং : n0124 বয়স : 30 লিঙ্গ : পুরুষ	XWI1534270 ফটো উপলব্ধ
568 নাম : অজয় কুমার মাহাত পিতার নাম: ভোলানাথ মাহাত বাড়ির নং : N0101 বয়স : 26 লিঙ্গ : পুরুষ	XWI1809276 ফটো উপলব্ধ	569 নাম : সৌরভ মাহাত পিতার নাম: সুভাষ চন্দ্র মাহাত বাড়ির নং : n0015 বয়স : 27 লিঙ্গ : পুরুষ	XWI1699339 ফটো উপলব্ধ	570 নাম : বিকাশ মাহাত পিতার নাম: শশধর মাহাত বাড়ির নং : n0011 বয়স : 55 লিঙ্গ : পুরুষ	WB/35/243/447085 ফটো উপলব্ধ

571	FXP1174275	ফটো উপলব্ধ	572	XWI1428564	ফটো উপলব্ধ	573	XWI1428556	ফটো উপলব্ধ
নাম : ইন্দ্রানী মাহাত স্বামীর নাম: বিকাশ মাহাত বাড়ির নং : n0011 বয়স : 47 লিঙ্গ : মহিলা			নাম : নির্মলেন্দু মাহাতো পিতার নাম: সন্তোষ মাহাতো বাড়ির নং : n0090 বয়স : 30 লিঙ্গ : পুরুষ			নাম : লালু মাহাতো পিতার নাম: সন্তোষে মাহাতো বাড়ির নং : n0090 বয়স : 34 লিঙ্গ : পুরুষ		
574	WB/35/243/447736	ফটো উপলব্ধ	575	WB/35/243/447024	ফটো উপলব্ধ	576	WB/35/243/447054	ফটো উপলব্ধ
নাম : জানকী মাহাত স্বামীর নাম: গৌরচন্দ্র মাহাত বাড়ির নং : n0090 বয়স : 52 লিঙ্গ : মহিলা			নাম : গৌরচন্দ্র মাহাত পিতার নাম: সনাতন মাহাত বাড়ির নং : n0090 বয়স : 56 লিঙ্গ : পুরুষ			নাম : ভজহরি মাহাত পিতার নাম: অবিনাশ মাহাত বাড়ির নং : n0007 বয়স : 59 লিঙ্গ : পুরুষ		
577	XWI1324540	ফটো উপলব্ধ	578	WB/35/243/447112	ফটো উপলব্ধ	579	XWI1324573	ফটো উপলব্ধ
নাম : বিশ্বজিৎ মাহাত পিতার নাম: নীলকমল মাহাত বাড়ির নং : n0108 বয়স : 31 লিঙ্গ : পুরুষ			নাম : নীলকমল মাহাত পিতার নাম: চমক মাহাত বাড়ির নং : n0108 বয়স : 61 লিঙ্গ : পুরুষ			নাম : অনিন্দ্য মাহাত পিতার নাম: নন্দলাল মাহাত বাড়ির নং : n0107 বয়স : 32 লিঙ্গ : পুরুষ		
580	XWI1324581	ফটো উপলব্ধ	581	WB/35/243/447807	ফটো উপলব্ধ	582	WB/35/243/447133	ফটো উপলব্ধ
নাম : অনিন্দিতা মাহাত পিতার নাম: নন্দলাল মাহাত বাড়ির নং : n0107 বয়স : 42 লিঙ্গ : মহিলা			নাম : মুক্তিপ্রিয়া মাহাত স্বামীর নাম: নন্দলাল মাহাত বাড়ির নং : n0107 বয়স : 66 লিঙ্গ : মহিলা			নাম : নন্দলাল মাহাত পিতার নাম: শুকদেব মাহাত বাড়ির নং : n0107 বয়স : 72 লিঙ্গ : পুরুষ		
583	XWI1942150	ফটো উপলব্ধ	584	FXP2375855	ফটো উপলব্ধ	585	WB/35/243/447564	ফটো উপলব্ধ
নাম : বৃধনা মাহাত স্বামীর নাম: খান্দ মাহাত বাড়ির নং : n0106 বয়স : 78 লিঙ্গ : মহিলা			নাম : গীতা মাহাত স্বামীর নাম: চিত্তরঞ্জন মাহাত বাড়ির নং : n0105 বয়স : 42 লিঙ্গ : মহিলা			নাম : চিত্তরঞ্জন মাহাত পিতার নাম: সুরেন্দ্র মাহাত বাড়ির নং : n0105 বয়স : 55 লিঙ্গ : পুরুষ		
586	XWI2339422	ফটো উপলব্ধ	587	XWI1428986	ফটো উপলব্ধ	588	XWI1428978	ফটো উপলব্ধ
নাম : টুম্পা মাহাত পিতার নাম: শ্রীচরণ মাহাত বাড়ির নং : এন00105 বয়স : 33 লিঙ্গ : মহিলা			নাম : পুষ্প মাহাতো স্বামীর নাম: সন্দীপ কুমার মাহাতো বাড়ির নং : n0104 বয়স : 32 লিঙ্গ : মহিলা			নাম : সন্দীপ কুমার মাহাতো পিতার নাম: জগৎ মাহাতো বাড়ির নং : n0104 বয়স : 33 লিঙ্গ : পুরুষ		
589	XWI1428622	ফটো উপলব্ধ	590	WB/35/243/447791	ফটো উপলব্ধ	591	FXP2374965	ফটো উপলব্ধ
নাম : কনিকা মাহাতো স্বামীর নাম: অশোক মাহাতো বাড়ির নং : n0104 বয়স : 39 লিঙ্গ : মহিলা			নাম : পুট্টিবালা মাহাত স্বামীর নাম: জগত মাহাত বাড়ির নং : n0104 বয়স : 56 লিঙ্গ : মহিলা			নাম : শান্তিবালা মাহাত স্বামীর নাম: যামিনী মাহাত বাড়ির নং : n0104 বয়স : 70 লিঙ্গ : মহিলা		
592	FXP1994375	ফটো উপলব্ধ	593	WB/35/243/447555	ফটো উপলব্ধ	594	XWI1428945	ফটো উপলব্ধ
নাম : অশোক মাহাত পিতার নাম: রাজু মাহাত বাড়ির নং : n0104 বয়স : 46 লিঙ্গ : পুরুষ			নাম : সুচিত্রা মাহাত পিতার নাম: রাজু মাহাত বাড়ির নং : n0104 বয়স : 51 লিঙ্গ : মহিলা			নাম : শীলাবতী মাহাতো স্বামীর নাম: লহরী মাহাতো বাড়ির নং : n0103 বয়স : 31 লিঙ্গ : মহিলা		
595	XWI1017904	ফটো উপলব্ধ	596	XWI1942945	ফটো উপলব্ধ	597	WB/35/243/447070	ফটো উপলব্ধ
নাম : লহরী মাহাত পিতার নাম: মনোহর মাহাত বাড়ির নং : n0103 বয়স : 34 লিঙ্গ : পুরুষ			নাম : অতিকা মাহাত স্বামীর নাম: মনোহর মাহাত বাড়ির নং : n0103 বয়স : 50 লিঙ্গ : মহিলা			নাম : মনোহর মাহাত পিতার নাম: বধু মাহাত বাড়ির নং : n0103 বয়স : 56 লিঙ্গ : পুরুষ		
598	FXP2468148	ফটো উপলব্ধ	599	FXP2603975	ফটো উপলব্ধ	600	XWI1429000	ফটো উপলব্ধ
নাম : আল্পনা মাহাত স্বামীর নাম: খগেন্দ্র নাথ মাহাত বাড়ির নং : n0102 বয়স : 38 লিঙ্গ : মহিলা			নাম : প্রতিমা মাহাত স্বামীর নাম: দেবেন্দ্র নাথ মাহাত বাড়ির নং : n0102 বয়স : 48 লিঙ্গ : মহিলা			নাম : বেথলা মাহাতো স্বামীর নাম: ছট্টলাল মাহাতো বাড়ির নং : n0102 বয়স : 68 লিঙ্গ : মহিলা		

601 নাম : উজ্জ্বলা মাহাত স্বামীর নাম: শশধর মাহাত বাড়ির নং : n0102 বয়স : 68 লিঙ্গ : মহিলা	WB/35/243/447574 ফটো উপলব্ধ	602 নাম : নগেন্দ্র নাথ মাহাত পিতার নাম: গোপাল মাহাত বাড়ির নং : n0102 বয়স : 40 লিঙ্গ : পুরুষ	XWI1146901 ফটো উপলব্ধ	603 নাম : খগেন্দ্রনাথ মাহাত পিতার নাম: গোপাল মাহাত বাড়ির নং : n0102 বয়স : 53 লিঙ্গ : পুরুষ	WB/35/243/447477 ফটো উপলব্ধ
604 নাম : রূপনারায়ন মাহাত পিতার নাম: কৃষ্ণপদ মাহাত বাড়ির নং : n0019 বয়স : 30 লিঙ্গ : পুরুষ	XWI1601624 ফটো উপলব্ধ	605 নাম : সনাতন মাহাত পিতার নাম: কৃষ্ণপদ মাহাত বাড়ির নং : n0019 বয়স : 31 লিঙ্গ : পুরুষ	XWI1601616 ফটো উপলব্ধ	606 নাম : বারনী মাহাত পিতার নাম: কৃষ্ণপদ মাহাত বাড়ির নং : বয়স : 30 লিঙ্গ : পুরুষ	XWI1601608 ফটো উপলব্ধ
607 নাম : তারাপদ গঁরাই পিতার নাম: বামাপদ গঁরাই বাড়ির নং : n0092 বয়স : 49 লিঙ্গ : পুরুষ	FXP2373926 ফটো উপলব্ধ	608 নাম : ভারতী গঁরাই স্বামীর নাম: বামাপদ গঁরাই বাড়ির নং : n0092 বয়স : 78 লিঙ্গ : মহিলা	XWI0142521 ফটো উপলব্ধ	609 নাম : মৃত্যুঞ্জয় মাহাত পিতার নাম: মহানন্দ মাহাত বাড়ির নং : n0099 বয়স : 29 লিঙ্গ : পুরুষ	XWI1601681 ফটো উপলব্ধ
610 নাম : প্রসেন্জিৎ মাহাত পিতার নাম: নীলকোমল মাহাত বাড়ির নং : n0108 বয়স : 28 লিঙ্গ : পুরুষ	XWI1601673 ফটো উপলব্ধ	611 নাম : হালিম আনসারী পিতার নাম: মুসলিম আনসারী বাড়ির নং : n0124 বয়স : 28 লিঙ্গ : পুরুষ	XWI1601715 ফটো উপলব্ধ	612 নাম : বিপত্তারন মাহাতো পিতার নাম: রূপনারায়ন মাহাতো বাড়ির নং : n0054 বয়স : 52 লিঙ্গ : পুরুষ	XWI2265700 ফটো উপলব্ধ
613 নাম : প্রদীপ মাহাত পিতার নাম: সরকার মাহাত বাড়ির নং : গ্রাম- চাট্টমাদার বয়স : 40 লিঙ্গ : পুরুষ	FXP2374833 ফটো উপলব্ধ	614 নাম : ভাগ্য মাহাত স্বামীর নাম: প্রদীপ মাহাত বাড়ির নং : গ্রাম- চাট্টমাদার বয়স : 40 লিঙ্গ : মহিলা	FXP2374841 ফটো উপলব্ধ	615 নাম : কবিতা মাহাত পিতার নাম: আনন্দ মোহন মাহাত বাড়ির নং : চাট্টমাদার বয়স : 36 লিঙ্গ : মহিলা	XWI1037183 ফটো উপলব্ধ
616 নাম : সুন্দরা মাহাত স্বামীর নাম: লল্লোধর মাহাত বাড়ির নং : n0055 বয়স : 29 লিঙ্গ : মহিলা	XWI1534254 ফটো উপলব্ধ	617 নাম : লল্লোধর মাহাতো পিতার নাম: সুফল মাহাতো বাড়ির নং : n0055 বয়স : 34 লিঙ্গ : পুরুষ	XWI1324565 ফটো উপলব্ধ	618 নাম : উজ্জ্বল গরাই পিতার নাম: নির্মল গরাই বাড়ির নং : এন0085 বয়স : 20 লিঙ্গ : পুরুষ	XWI2304178 ফটো উপলব্ধ
619 নাম : নগেন্দ্রনাথ মহালি পিতার নাম: নারায়ন মহালি বাড়ির নং : এন0053 বয়স : 20 লিঙ্গ : পুরুষ	XWI2352052 ফটো উপলব্ধ	620 নাম : যাদবী মাহাত স্বামীর নাম: নির্মল কুমার মাহাত বাড়ির নং : চাট্টমাদার বয়স : 37 লিঙ্গ : মহিলা	XWI1074483 ফটো উপলব্ধ	621 নাম : রিম্পা মাহাত পিতার নাম: কল্যাণ মাহাত বাড়ির নং : এন135 বয়স : 24 লিঙ্গ : মহিলা	RNG2122471 ফটো উপলব্ধ
622 নাম : রাহুল কর্মকার পিতার নাম: কালীপদ কর্মকার বাড়ির নং : এন0078 বয়স : 20 লিঙ্গ : পুরুষ	XWI2374924 ফটো উপলব্ধ	623 নাম : রাজেশ কর্মকার পিতার নাম: বুদ্ধেশ্বর কর্মকার বাড়ির নং : এন0080 বয়স : 19 লিঙ্গ : পুরুষ	XWI2382778 ফটো উপলব্ধ	624 নাম : রোহন পরামানিক পিতার নাম: গুরুপদ পরামানিক পরামানিক বাড়ির নং : চাট্টমাদার বয়স : 19 লিঙ্গ : পুরুষ	XWI2383685 ফটো উপলব্ধ
625 নাম : বেবি দাস পিতার নাম: তপন দাস দাস বাড়ির নং : চাট্টমাদার বয়স : 21 লিঙ্গ : মহিলা	XWI2383909 ফটো উপলব্ধ	626 নাম : সুকান্ত মাহাত পিতার নাম: চিত্তরঞ্জন মাহাত বাড়ির নং : গ্রাম- চাট্টমাদার বয়স : 20 লিঙ্গ : পুরুষ	XWI2414852 ফটো উপলব্ধ	627 নাম : সুমিত্রা সিং সর্দার স্বামীর নাম: লক্ষ্মণ সিং সর্দার বাড়ির নং : চাট্টমাদার বয়স : 29 লিঙ্গ : মহিলা	NTO1917483 ফটো উপলব্ধ
628 নাম : উষা মাহাত স্বামীর নাম: শ্যামাপদ মাহাত বাড়ির নং : চাট্টমাদার বয়স : 30 লিঙ্গ : মহিলা	XWI1563907 ফটো উপলব্ধ	629 নাম : লক্ষ্মী মাহাতো পিতার নাম: গোপাল মাহাত বাড়ির নং : চাট্টমাদার বয়স : 27 লিঙ্গ : মহিলা	SYG1795582 ফটো উপলব্ধ		

630	1	IAP2106094
নাম : সবিতা মাহাত পিতার নাম: রাজ কুমার মাহাত বাড়ির নং : এন0126 বয়স : 23 লিঙ্গ : মহিলা		
ফটো উপলব্ধ		

631	1	WIT2505261
নাম : মৃত্তিকা মাহাত পিতার নাম: দুর্গাদাস মাহাত বাড়ির নং : এন0120 বয়স : 21 লিঙ্গ : মহিলা		
ফটো উপলব্ধ		

632	1	XWI2425718
নাম : নিপেন মাহাত পিতার নাম: খগেন্দ্রনাথ মাহাত বাড়ির নং : এন0102 বয়স : 18 লিঙ্গ : পুরুষ		
ফটো উপলব্ধ		

633	1	XWI2425858
নাম : পরিমল পরামানিক পিতার নাম: হলধর পরামানিক বাড়ির নং : চাটুমাঙ্গার বয়স : 20 লিঙ্গ : পুরুষ		
ফটো উপলব্ধ		

634	1	XWI2425890
নাম : যীশু দাস পিতার নাম: খগেন চন্দ্র দাস বাড়ির নং : চাটুমাঙ্গার বয়স : 20 লিঙ্গ : পুরুষ		
ফটো উপলব্ধ		

635	1	XWI2425940
নাম : ঈশিতা মাহাতো পিতার নাম: বিপত্তারণ মাহাতো বাড়ির নং : এন0054 বয়স : 18 লিঙ্গ : মহিলা		
ফটো উপলব্ধ		

636	1	XWI2426021
নাম : সুশান্ত মাহাত পিতার নাম: বিজয় কুমার মাহাত বাড়ির নং : চাটুমাঙ্গার বয়স : 19 লিঙ্গ : পুরুষ		
ফটো উপলব্ধ		

নির্বাচক সংখ্যার সারসংক্ষেপ :

A) নির্বাচকের সংখ্যা :

	নির্বাচক তালিকার প্রকৃতি	নির্বাচক তালিকার পরিচিতি :	নির্বাচকের সংখ্যা :			
			পুরুষ	মহিলা	তৃতীয় লিঙ্গ	মোট
I	মূল তালিকা	মূল তালিকা	বিশেষ নিবিড় সংশোধনী ২০২৬-এর চূড়ান্ত ভোটার তালিকা			
II	1- সংযোজন তালিকা	সংযোজনী 1	বিশেষ সংক্ষিপ্ত সংশোধন 2026			
III	2- বিয়োজন তালিকা	সংযোজনী 1	বিশেষ সংক্ষিপ্ত সংশোধন 2026			
IV	'লিঙ্গ ক্ষেত্রের' পরিবর্তনের কারণে পার্থক্য		0	0	0	0
নির্বাচকের মোট সংখ্যা (I+II-III+IV)			326	310	0	636

B) ক্রটি সংশোধনের সংখ্যা :

নির্বাচক তালিকার প্রকৃতি	নির্বাচক তালিকার পরিচিতি :	ক্রটি সংশোধনের সংখ্যা :
সংযোজনী 1	বিশেষ সংক্ষিপ্ত সংশোধন 2026	0

নির্বাচক নিবন্ধন আধিকারিকের স্বাক্ষর

E-মৃত, S-স্থানান্তরিত, R-একাধিকবার অন্তর্ভুক্ত, M-নিখোঁজ, Q-যোগ্য নহে