

নির্বাচক তালিকা 2026 S25 পশ্চিমবঙ্গ

বিধানসভা নির্বাচনক্ষেত্রের নং, নাম ও সংরক্ষণের স্থিতি : 243 - মানবাজার (তপশীলি উপজাতি)		অংশ নং : 34																			
বিধানসভা নির্বাচনক্ষেত্রটি যে লোকসভা নির্বাচনক্ষেত্রের / ক্ষেত্রসমূহের অন্তর্ভুক্ত তার নং, নাম ও সংরক্ষণ স্থিতি : 35 - পুরুলিয়া (সাধারণ)																					
1. সংশোধনের পূর্ণ বিবরণ																					
সংশোধনের বৎসর :	2026	নির্বাচক তালিকার পরিচিতি :																			
ভিত্তি তারিখ :	01-01-2026	বিশেষ নিবিড় সংশোধনী ২০২৬-এর চূড়ান্ত ভোটার তালিকা																			
সংশোধনের প্রকৃতি :	বিশেষ নিবিড় সংশোধনী 2026																				
প্রকাশনার তারিখ :	28-02-2026																				
2. অংশ ও নির্বাচনী এলাকার পূর্ণ বিবরণ :																					
অংশের ভাগ নং ও নাম :																					
1-করনডি,আমড়াকোচা		<table border="1"> <tr> <td>প্রধান শহর/গ্রাম</td> <td>: করনডি</td> </tr> <tr> <td>ওয়ার্ড</td> <td>:</td> </tr> <tr> <td>থানা</td> <td>: ছড়া</td> </tr> <tr> <td>গ্রাম পঞ্চায়েত</td> <td>: চাটুমাদার</td> </tr> <tr> <td>ব্লক</td> <td>: ছড়া</td> </tr> <tr> <td>মহকুমা</td> <td>: পুরুলিয়া সদর</td> </tr> <tr> <td>জেলা</td> <td>: পুরুলিয়া</td> </tr> <tr> <td>পিন</td> <td>: 723130</td> </tr> </table>				প্রধান শহর/গ্রাম	: করনডি	ওয়ার্ড	:	থানা	: ছড়া	গ্রাম পঞ্চায়েত	: চাটুমাদার	ব্লক	: ছড়া	মহকুমা	: পুরুলিয়া সদর	জেলা	: পুরুলিয়া	পিন	: 723130
প্রধান শহর/গ্রাম	: করনডি																				
ওয়ার্ড	:																				
থানা	: ছড়া																				
গ্রাম পঞ্চায়েত	: চাটুমাদার																				
ব্লক	: ছড়া																				
মহকুমা	: পুরুলিয়া সদর																				
জেলা	: পুরুলিয়া																				
পিন	: 723130																				
3. ভোট গ্রহন কেন্দ্রের পূর্ণ বিবরণ :																					
ভোট গ্রহন কেন্দ্রের নং, নাম :		ভোট গ্রহন কেন্দ্রের শ্রেণী :		গ্রামীণ																	
34 - করনডি প্রাইমারী স্কুল		এই অংশে সহায়ক ভোটগ্রহন কেন্দ্রের সংখ্যা		0																	
ভোট গ্রহন কেন্দ্রের ঠিকানা :		:																			
করনডি প্রাইমারী স্কুল, - রুম-1, করনডি																					
4. নির্বাচকের সংখ্যা :																					
প্রথম ক্রমিক নং	শেষ ক্রমিক নং	মোট সংখ্যা																			
		পুরুষ	মহিলা	তৃতীয় লিঙ্গ	মোট																
1	876	459	417	0	876																

নির্বাচক নিবন্ধন আধিকারিকের স্বাক্ষর

Nazri Naksha

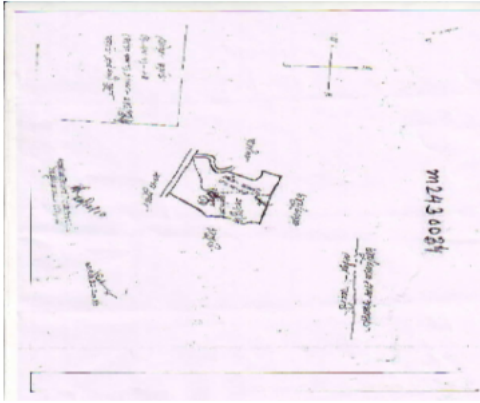

Google Map View



Polling Station Building Front View



Polling Station Front View



Cad View

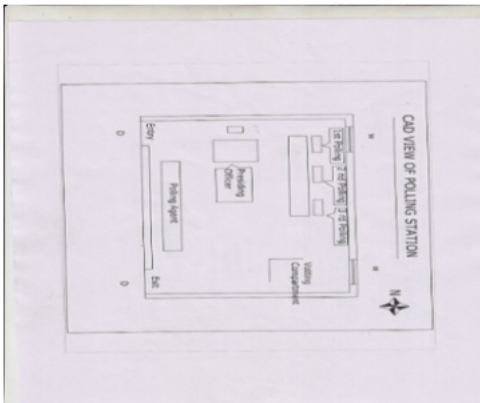

Key MAP View



1 নাম : সাজেদা খাতুন পিতার নাম: শেখ সহিদ বাড়ির নং : n0174 বয়স : 33 লিঙ্গ : মহিলা	XWI1673219 ফটো উপলব্ধ	2 নাম : সাহাবান আনসারী পিতার নাম: এলাহী আনসারী বাড়ির নং : n0176 বয়স : 28 লিঙ্গ : পুরুষ	XWI1699909 ফটো উপলব্ধ	3 নাম : জাকেরুন খাতুন পিতার নাম: মফিদ আনসারী বাড়ির নং : n0033 বয়স : 33 লিঙ্গ : মহিলা	XWI1699925 ফটো উপলব্ধ
4 নাম : মাজেদা বিবি পিতার নাম: সুলিম আনসারী বাড়ির নং : n0020 বয়স : 32 লিঙ্গ : মহিলা	XWI1519800 ফটো উপলব্ধ	5 নাম : সলিম আনসারী পিতার নাম: কুবান আনসারী বাড়ির নং : n0020 বয়স : 33 লিঙ্গ : পুরুষ	XWI1430271 ফটো উপলব্ধ	6 নাম : কলসুম বিবি স্বামীর নাম: হানিফ আনসারী বাড়ির নং : n0020 বয়স : 43 লিঙ্গ : মহিলা	FXP1999762 ফটো উপলব্ধ
7 নাম : হানিফ আনসারী পিতার নাম: রহমান আনসারী বাড়ির নং : n0020 বয়স : 53 লিঙ্গ : পুরুষ	XWI1918838 ফটো উপলব্ধ	8 নাম : কুরবান আনসারী পিতার নাম: রহমান আনসারী বাড়ির নং : n0020 বয়স : 64 লিঙ্গ : পুরুষ	XWI1930163 ফটো উপলব্ধ	9 নাম : পাকিজা খাতুন পিতার নাম: হানিফ আনসারী বাড়ির নং : এন0020 বয়স : 23 লিঙ্গ : মহিলা	XWI2364065 ফটো উপলব্ধ
10 নাম : মহম্মদ আলাউদ্দিন আনসারী পিতার নাম: হানিফ আনসারী বাড়ির নং : এন0020 বয়স : 20 লিঙ্গ : পুরুষ	XWI2364057 ফটো উপলব্ধ	11 নাম : মহঃ ফিরোজ আনসারী পিতার নাম: মহঃ মফিদ আনসারী বাড়ির নং : n0033 বয়স : 34 লিঙ্গ : পুরুষ	XWI1324789 ফটো উপলব্ধ	12 নাম : নেপুরা বিবি স্বামীর নাম: সিরাজ আনসারী বাড়ির নং : n0033 বয়স : 29 লিঙ্গ : মহিলা	XWI1534569 ফটো উপলব্ধ
13 নাম : সিরাজ আনসারী পিতার নাম: মফিদ আনসারী বাড়ির নং : n0033 বয়স : 44 লিঙ্গ : পুরুষ	XWI0148874 ফটো উপলব্ধ	14 নাম : মহঃ আমির চাঁদ আনসারী পিতার নাম: মহঃ আকবর আনসারী বাড়ির নং : n0031 বয়স : 33 লিঙ্গ : পুরুষ	XWI1324797 ফটো উপলব্ধ	15 নাম : সুকর্চাঁদ আনসারী পিতার নাম: আকবর আনসারী বাড়ির নং : n0031 বয়স : 36 লিঙ্গ : পুরুষ	XWI1324888 ফটো উপলব্ধ
16 নাম : গহরুন বিবি স্বামীর নাম: আকবর আনসারী বাড়ির নং : n0031 বয়স : 60 লিঙ্গ : মহিলা	XWI1937069 ফটো উপলব্ধ	17 নাম : আকবর আনসারী পিতার নাম: রহমান আনসারী বাড়ির নং : n0031 বয়স : 65 লিঙ্গ : পুরুষ	XWI1934132 ফটো উপলব্ধ	18 নাম : জসীম উদ্দিন আনসারী পিতার নাম: এলাহী আনসারী বাড়ির নং : n0030 বয়স : 30 লিঙ্গ : পুরুষ	XWI1429984 ফটো উপলব্ধ
19 নাম : কুরেসা বিবি স্বামীর নাম: মহঃ শ্যামসুদ্দিন আনসারী বাড়ির নং : n0030 বয়স : 44 লিঙ্গ : মহিলা	FXP1999754 ফটো উপলব্ধ	20 নাম : শকুরন বিবি স্বামীর নাম: মনিরুদ্দিন আনসারী বাড়ির নং : n0030 বয়স : 39 লিঙ্গ : মহিলা	XWI1430263 ফটো উপলব্ধ	21 নাম : মনিরুদ্দিন আনসারী পিতার নাম: এলাহী আনসারী বাড়ির নং : n0030 বয়স : 47 লিঙ্গ : পুরুষ	FXP1999747 ফটো উপলব্ধ
22 নাম : শ্যামসুদ্দিন আনসারী পিতার নাম: এলাহী আনসারী বাড়ির নং : n0030 বয়স : 52 লিঙ্গ : পুরুষ	XWI2261097 ফটো উপলব্ধ	23 নাম : শিলাবতী কর্মকার স্বামীর নাম: বিপিন কর্মকার বাড়ির নং : এন0147 বয়স : 27 লিঙ্গ : মহিলা	XWI2215309 ফটো উপলব্ধ	24 নাম : সেফালী কর্মকার স্বামীর নাম: রাজেশ কর্মকার বাড়ির নং : এন0156 বয়স : 22 লিঙ্গ : মহিলা	XWI2164259 ফটো উপলব্ধ
25 নাম : রাজেশ কর্মকার পিতার নাম: ঈশ্বর কর্মকার বাড়ির নং : এন0156 বয়স : 25 লিঙ্গ : পুরুষ	XWI1900059 ফটো উপলব্ধ	26 নাম : কার্তিক কর্মকার পিতার নাম: তপন কর্মকার বাড়ির নং : এন0147 বয়স : 26 লিঙ্গ : পুরুষ	XWI1903327 ফটো উপলব্ধ	27 নাম : রাহুল কর্মকার পিতার নাম: স্বপ্ন কর্মকার বাড়ির নং : N00 বয়স : 24 লিঙ্গ : পুরুষ	XWI1990050 ফটো উপলব্ধ
28 নাম : মৃত্তিকা কর্মকার স্বামীর নাম: ঈশ্বর কর্মকার বাড়ির নং : n0156 বয়স : 49 লিঙ্গ : মহিলা	WB/35/243/456243 ফটো উপলব্ধ	29 নাম : ঈশ্বর কর্মকার পিতার নাম: কৃষ্ণ কর্মকার বাড়ির নং : n0156 বয়স : 51 লিঙ্গ : পুরুষ	XWI0148973 ফটো উপলব্ধ	30 নাম : সুভদ্রা কর্মকার স্বামীর নাম: কৃষ্ণ কর্মকার বাড়ির নং : n0156 বয়স : 67 লিঙ্গ : মহিলা	WB/35/243/456242 ফটো উপলব্ধ

31 নাম : রীতা কর্মকার স্বামীর নাম: জয়কিশোর কর্মকার বাড়ির নং : n0155 বয়স : 43 লিঙ্গ : মহিলা	FXP2380806 ফটো উপলব্ধ	32 নাম : উত্তরা কর্মকার স্বামীর নাম: ধুবরাজ কর্মকার বাড়ির নং : n0155 বয়স : 53 লিঙ্গ : মহিলা	XWI1430404 ফটো উপলব্ধ	33 নাম : শিবানী কর্মকার স্বামীর নাম: পরমেশ্বর কর্মকার বাড়ির নং : n0155 বয়স : 34 লিঙ্গ : মহিলা	XWI1430156 ফটো উপলব্ধ
34 নাম : জয়কিশোর কর্মকার পিতার নাম: ভীম কর্মকার বাড়ির নং : n0155 বয়স : 53 লিঙ্গ : পুরুষ	FXP2380780 ফটো উপলব্ধ	35 নাম : ভবানী কর্মকার স্বামীর নাম: তপন কর্মকার বাড়ির নং : n0147 বয়স : 48 লিঙ্গ : মহিলা	FXP2606374 ফটো উপলব্ধ	36 নাম : কবিতা কর্মকার স্বামীর নাম: নির্মল কর্মকার বাড়ির নং : n0147 বয়স : 34 লিঙ্গ : মহিলা	XWI1430149 ফটো উপলব্ধ
37 নাম : নির্মল কর্মকার পিতার নাম: ভক্ত কর্মকার বাড়ির নং : 00 বয়স : 35 লিঙ্গ : পুরুষ	XWI1018183 ফটো উপলব্ধ	38 নাম : তপন কুমার কর্মকার পিতার নাম: ভক্ত কর্মকার বাড়ির নং : n0147 বয়স : 49 লিঙ্গ : পুরুষ	FXP2606366 ফটো উপলব্ধ	39 নাম : মমতা কর্মকার স্বামীর নাম: স্বপন কর্মকার বাড়ির নং : n0147 বয়স : 50 লিঙ্গ : মহিলা	WB/35/243/456446 ফটো উপলব্ধ
40 নাম : বিপিন কর্মকার পিতার নাম: ভক্তদাস কর্মকার বাড়ির নং : n0147 বয়স : 40 লিঙ্গ : পুরুষ	FXP2468577 ফটো উপলব্ধ	41 নাম : জ্যোৎস্না কর্মকার স্বামীর নাম: বিশ্বজিৎ কর্মকার বাড়ির নং : n0147 বয়স : 31 লিঙ্গ : মহিলা	XWI1430164 ফটো উপলব্ধ	42 নাম : বিশ্বজিৎ কর্মকার পিতার নাম: ভক্তদাস কর্মকার বাড়ির নং : 25 বয়স : 41 লিঙ্গ : পুরুষ	XWI1018191 ফটো উপলব্ধ
43 নাম : শকুন্তলা কর্মকার স্বামীর নাম: ভাগ্য কর্মকার বাড়ির নং : n0146 বয়স : 56 লিঙ্গ : মহিলা	XWI1941475 ফটো উপলব্ধ	44 নাম : ভাগ্য কর্মকার পিতার নাম: ভীম কর্মকার বাড়ির নং : n0146 বয়স : 60 লিঙ্গ : পুরুষ	XWI1941657 ফটো উপলব্ধ	45 নাম : মনু কর্মকার পিতার নাম: ভাগ্য কর্মকার বাড়ির নং : n0146 বয়স : 34 লিঙ্গ : পুরুষ	XWI1602341 ফটো উপলব্ধ
46 নাম : শান্তি কর্মকার স্বামীর নাম: মনু কর্মকার বাড়ির নং : n0146 বয়স : 36 লিঙ্গ : মহিলা	XWI1602358 ফটো উপলব্ধ	47 নাম : ক্ষিতিশ কর্মকার পিতার নাম: তপন কর্মকার বাড়ির নং : n0147 বয়স : 29 লিঙ্গ : পুরুষ	XWI1741073 ফটো উপলব্ধ	48 নাম : স্বপন কর্মকার পিতার নাম: ভক্তদাস কর্মকার বাড়ির নং : n0147 বয়স : 50 লিঙ্গ : পুরুষ	XWI2021483 ফটো উপলব্ধ
49 নাম : সজিনা খাতুন স্বামীর নাম: মোহাম্মদ ফিরোজ আনসারি বাড়ির নং : N000 বয়স : 27 লিঙ্গ : মহিলা	XWI1989862 ফটো উপলব্ধ	50 নাম : সাইমুন খাতুন স্বামীর নাম: আমিরচাঁদ আনসারি বাড়ির নং : এন00 বয়স : 26 লিঙ্গ : মহিলা	XWI1824937 ফটো উপলব্ধ	51 নাম : সাযরা খাতুন স্বামীর নাম: হাফিজুল খান বাড়ির নং : এন0115 বয়স : 25 লিঙ্গ : মহিলা	XWI2096493 ফটো উপলব্ধ
52 নাম : আফরোজ খান পিতার নাম: সুভান খান বাড়ির নং : N00010 বয়স : 25 লিঙ্গ : পুরুষ	XWI1989946 ফটো উপলব্ধ	53 নাম : জলিল খান পিতার নাম: হামিদ খান বাড়ির নং : n0116 বয়স : 66 লিঙ্গ : পুরুষ	XWI0148841 ফটো উপলব্ধ	54 নাম : অকিল খান পিতার নাম: জলিল খান বাড়ির নং : N000 বয়স : 40 লিঙ্গ : পুরুষ	FXP2380756 ফটো উপলব্ধ
55 নাম : সকিল খান পিতার নাম: জলিল খান বাড়ির নং : n0116 বয়স : 48 লিঙ্গ : পুরুষ	FXP1999739 ফটো উপলব্ধ	56 নাম : গজল বানু বিবি স্বামীর নাম: জলিল খান বাড়ির নং : n0116 বয়স : 61 লিঙ্গ : মহিলা	XWI2020824 ফটো উপলব্ধ	57 নাম : মোহাম্মদ কাফিল খান পিতার নাম: মহঃ জলিল খান বাড়ির নং : n0116 বয়স : 34 লিঙ্গ : পুরুষ	XWI1018019 ফটো উপলব্ধ
58 নাম : তাহেরুন খাতুন স্বামীর নাম: মহম্মাদ সফিক খান বাড়ির নং : n0115 বয়স : 31 লিঙ্গ : মহিলা	XWI1430412 ফটো উপলব্ধ	59 নাম : হাফিজুল খান পিতার নাম: মহঃ রফিক খান বাড়ির নং : n0115 বয়স : 32 লিঙ্গ : পুরুষ	XWI1519818 ফটো উপলব্ধ	60 নাম : মহঃ জামিল খান পিতার নাম: মহঃ জলিল খান বাড়ির নং : n0116 বয়স : 37 লিঙ্গ : পুরুষ	FXP2655652 ফটো উপলব্ধ

61 নাম : মহঃ সফিক খান পিতার নাম: মহঃ সফিক বাড়ির নং : n0115 বয়স : 43 লিঙ্গ : পুরুষ	FXP2655678 ফটো উপলব্ধ	62 নাম : মহঃ আদিল খান পিতার নাম: মহঃ জলিল খান বাড়ির নং : n0116 বয়স : 35 লিঙ্গ : পুরুষ	XWI0825661 ফটো উপলব্ধ	63 নাম : উধব কুমার মাহাত পিতার নাম: মনোজ মাহাত বাড়ির নং : নং177 বয়স : 24 লিঙ্গ : পুরুষ	XWI2243780 ফটো উপলব্ধ
64 নাম : মহঃ জাকির খান পিতার নাম: মহঃ ইউসুফ বাড়ির নং : n0114 বয়স : 38 লিঙ্গ : পুরুষ	FXP2655660 ফটো উপলব্ধ	65 নাম : সাবিনা বিবি স্বামীর নাম: আমজাদ খান বাড়ির নং : n0114 বয়স : 41 লিঙ্গ : মহিলা	XWI0855353 ফটো উপলব্ধ	66 নাম : আমজাদ খান পিতার নাম: মহঃইউসুফ খান বাড়ির নং : n0114 বয়স : 44 লিঙ্গ : পুরুষ	FXP1401793 ফটো উপলব্ধ
67 নাম : জাহেদা বিবি স্বামীর নাম: ইউসুফ খান বাড়ির নং : n0114 বয়স : 66 লিঙ্গ : মহিলা	WB/35/243/456149 ফটো উপলব্ধ	68 নাম : মহঃইউসুফ খান পিতার নাম: হামিদ খান বাড়ির নং : n0114 বয়স : 72 লিঙ্গ : পুরুষ	WB/35/243/456141 ফটো উপলব্ধ	69 নাম : রুতবা খাতুন স্বামীর নাম: মোহাম্মদ জাকির খান বাড়ির নং : এন00114 বয়স : 34 লিঙ্গ : মহিলা	XWI2099182 ফটো উপলব্ধ
70 নাম : সুনীল দাস পিতার নাম: মানিক দাস বাড়ির নং : এন0148 বয়স : 27 লিঙ্গ : পুরুষ	XWI1902550 ফটো উপলব্ধ	71 নাম : শিবু দাস পিতার নাম: মানিক চন্দ্র দাস বাড়ির নং : n0148 বয়স : 29 লিঙ্গ : পুরুষ	XWI1602275 ফটো উপলব্ধ	72 নাম : প্রতিমা দাস স্বামীর নাম: মানিক দাস বাড়ির নং : n0148 বয়স : 55 লিঙ্গ : মহিলা	FXP2380830 ফটো উপলব্ধ
73 নাম : মানিকচন্দ্র দাশ পিতার নাম: ভক্ত দাশ বাড়ির নং : n0148 বয়স : 62 লিঙ্গ : পুরুষ	XWI2268951 ফটো উপলব্ধ	74 নাম : ত্রিভঙ্গ মাহাত পিতার নাম: পরীক্ষিত মাহাত বাড়ির নং : n0124 বয়স : 39 লিঙ্গ : পুরুষ	FXP2468643 ফটো উপলব্ধ	75 নাম : জানকী দেবী স্বামীর নাম: পরীক্ষিত মাহাত বাড়ির নং : n0124 বয়স : 70 লিঙ্গ : মহিলা	XWI2029825 ফটো উপলব্ধ
76 নাম : সরিতা মাহাতো স্বামীর নাম: তীর্থংকর মাহাতো বাড়ির নং : এন0124 বয়স : 27 লিঙ্গ : মহিলা	XWI2101954 ফটো উপলব্ধ	77 নাম : পরীক্ষিত মাহাত পিতার নাম: বরদা প্রসাদ মাহাত বাড়ির নং : n0124 বয়স : 68 লিঙ্গ : পুরুষ	XWI2184927 ফটো উপলব্ধ	78 নাম : অপূর্ব মাহাত পিতার নাম: পরীক্ষিত মাহাত বাড়ির নং : n0124 বয়স : 34 লিঙ্গ : পুরুষ	XWI1017995 ফটো উপলব্ধ
79 নাম : তীর্থংকর মাহাত পিতার নাম: পরীক্ষিত মাহাত বাড়ির নং : n0124 বয়স : 36 লিঙ্গ : পুরুষ	XWI0152090 ফটো উপলব্ধ	80 নাম : সাদেশা বিবি স্বামীর নাম: ফিরোজ খান বাড়ির নং : n0160 বয়স : 32 লিঙ্গ : মহিলা	XWI1519792 ফটো উপলব্ধ	81 নাম : শুভাণ খাঁ পিতার নাম: আজিজ খাঁ বাড়ির নং : n0160 বয়স : 57 লিঙ্গ : পুরুষ	WB/35/243/456090 ফটো উপলব্ধ
82 নাম : সাবেরা বিবি স্বামীর নাম: রহমান আনসারী বাড়ির নং : n0021 বয়স : 86 লিঙ্গ : মহিলা	WB/35/243/456299 ফটো উপলব্ধ	83 নাম : মুসদন বিবি স্বামীর নাম: কুরবান আনসারী বাড়ির নং : n0165 বয়স : 55 লিঙ্গ : মহিলা	XWI1930148 ফটো উপলব্ধ	84 নাম : ফারিদা বিবি স্বামীর নাম: সুভান খান বাড়ির নং : n0160 বয়স : 54 লিঙ্গ : মহিলা	XWI2021913 ফটো উপলব্ধ
85 নাম : আশরা বিবি স্বামীর নাম: আজিজ খান বাড়ির নং : n0160 বয়স : 75 লিঙ্গ : মহিলা	XWI2020832 ফটো উপলব্ধ	86 নাম : সুরোজ খান পিতার নাম: মহঃ সুভান খান বাড়ির নং : n0160 বয়স : 29 লিঙ্গ : পুরুষ	XWI1602325 ফটো উপলব্ধ	87 নাম : হানুফা বিবি স্বামীর নাম: সুরোজ খান বাড়ির নং : এন0160 বয়স : 28 লিঙ্গ : মহিলা	XWI1864248 ফটো উপলব্ধ
88 নাম : বৃহস্পতী মহতো পিতার নাম: উত্তম মহতো বাড়ির নং : নং00 বয়স : 25 লিঙ্গ : পুরুষ	XWI1990001 ফটো উপলব্ধ	89 নাম : শানি মহাতা স্বামীর নাম: সীতারাম মহাতা বাড়ির নং : বরিয়্যারপুর বয়স : 72 লিঙ্গ : মহিলা	XWI1989896 ফটো উপলব্ধ	90 নাম : ভার্গব চন্দ্র মাঝি পিতার নাম: রমানাথ মাঝি বাড়ির নং : n0041 বয়স : 44 লিঙ্গ : পুরুষ	FXP2380855 ফটো উপলব্ধ

91 নাম : ভজহরি মাঝি মায়ের নাম: বীণাপাণি মাঝি বাড়ির নং : এন0099 বয়স : 27 লিঙ্গ : পুরুষ	XWI1903921 ফটো উপলব্ধ	92 নাম : আকুল মাঝি পিতার নাম: হরিপদ মাঝি বাড়ির নং : n0036 বয়স : 71 লিঙ্গ : পুরুষ	XWI2029536 ফটো উপলব্ধ	93 নাম : মঙ্গলী মাঝী স্বামীর নাম: রাকেশ মাঝী বাড়ির নং : এন0110 বয়স : 27 লিঙ্গ : মহিলা	XWI1897081 ফটো উপলব্ধ
94 নাম : রাকেশ মাঝী পিতার নাম: প্রশান্ত মাঝী বাড়ির নং : এন0110 বয়স : 27 লিঙ্গ : পুরুষ	XWI1897065 ফটো উপলব্ধ	95 নাম : দেবেন্দ্রনাথ মাঝি পিতার নাম: ঠাকুরদাস মাঝি বাড়ির নং : এন0099 বয়স : 25 লিঙ্গ : পুরুষ	XWI1897792 ফটো উপলব্ধ	96 নাম : মিহির মাঝি পিতার নাম: আনন্দ মাঝি বাড়ির নং : এন0104 বয়স : 30 লিঙ্গ : পুরুষ	XWI1903434 ফটো উপলব্ধ
97 নাম : রাহুল মাঝি পিতার নাম: অশোক মাঝি বাড়ির নং : এন0105 বয়স : 25 লিঙ্গ : পুরুষ	XWI1903475 ফটো উপলব্ধ	98 নাম : বন্দনা মাঝী স্বামীর নাম: ভার্গব মাঝী বাড়ির নং : এন0041 বয়স : 25 লিঙ্গ : মহিলা	XWI1902634 ফটো উপলব্ধ	99 নাম : বন্দনা মাহাত স্বামীর নাম: শান্তিরাম মাহাত বাড়ির নং : n0097 বয়স : 33 লিঙ্গ : মহিলা	XWI1018241 ফটো উপলব্ধ
100 নাম : কানাইলাল মাঝি পিতার নাম: রমানাথ মাঝি বাড়ির নং : n0041 বয়স : 47 লিঙ্গ : পুরুষ	FXP1999846 ফটো উপলব্ধ	101 নাম : কল্যাণী মাঝি স্বামীর নাম: কানাই লাল মাঝি বাড়ির নং : N/0042 বয়স : 46 লিঙ্গ : মহিলা	FXP2655694 ফটো উপলব্ধ	102 নাম : রীনা মাঝী স্বামীর নাম: অশোক কুমার মাঝী বাড়ির নং : n0041 বয়স : 32 লিঙ্গ : মহিলা	XWI1430107 ফটো উপলব্ধ
103 নাম : লক্ষী মাঝি স্বামীর নাম: সমর কুমার মাঝি বাড়ির নং : n0090 বয়স : 32 লিঙ্গ : মহিলা	XWI1430255 ফটো উপলব্ধ	104 নাম : পূর্ণচন্দ্র মাঝি পিতার নাম: যুগল মাঝি বাড়ির নং : n0093 বয়স : 61 লিঙ্গ : পুরুষ	WB/35/243/456038 ফটো উপলব্ধ	105 নাম : শরত মাঝি পিতার নাম: যুগল মাঝি বাড়ির নং : n0094 বয়স : 71 লিঙ্গ : পুরুষ	WB/35/243/456069 ফটো উপলব্ধ
106 নাম : প্রমিলা মাঝি স্বামীর নাম: শরত মাঝি বাড়ির নং : n0094 বয়স : 65 লিঙ্গ : মহিলা	WB/35/243/456455 ফটো উপলব্ধ	107 নাম : রূপসী মাঝি পিতার নাম: শরৎ মাঝি বাড়ির নং : n0094 বয়স : 34 লিঙ্গ : মহিলা	XWI1430032 ফটো উপলব্ধ	108 নাম : মড়িরাম মাঝি পিতার নাম: গোলাম মাঝি বাড়ির নং : n0095 বয়স : 68 লিঙ্গ : পুরুষ	WB/35/243/456065 ফটো উপলব্ধ
109 নাম : কৃষ্ণানন্দ মাঝি পিতার নাম: মড়িরাম মাঝি বাড়ির নং : n0095 বয়স : 43 লিঙ্গ : পুরুষ	XWI1017979 ফটো উপলব্ধ	110 নাম : চম্পা মাঝি স্বামীর নাম: কৃষ্ণপদ মাঝি বাড়ির নং : n0095 বয়স : 41 লিঙ্গ : মহিলা	XWI1430222 ফটো উপলব্ধ	111 নাম : বিনোদ মাঝি পিতার নাম: বঙ্ক মাঝি বাড়ির নং : n0097 বয়স : 61 লিঙ্গ : পুরুষ	FXP2606382 ফটো উপলব্ধ
112 নাম : জ্যোৎস্না মাঝি স্বামীর নাম: বিনোদ মাঝি বাড়ির নং : n0097 বয়স : 44 লিঙ্গ : মহিলা	FXP1999903 ফটো উপলব্ধ	113 নাম : অনাদি মাঝি পিতার নাম: বঙ্ক মাঝি বাড়ির নং : n0097 বয়স : 56 লিঙ্গ : পুরুষ	WB/35/243/456434 ফটো উপলব্ধ	114 নাম : লারি মাঝি স্বামীর নাম: অনাদি মাঝি বাড়ির নং : n0097 বয়স : 53 লিঙ্গ : মহিলা	WB/35/243/456460 ফটো উপলব্ধ
115 নাম : ভক্তিপদ মাঝি পিতার নাম: অনাদি মাঝি বাড়ির নং : n0097 বয়স : 34 লিঙ্গ : পুরুষ	XWI1430362 ফটো উপলব্ধ	116 নাম : শক্তিপদ মাঝি পিতার নাম: নন্দ মাঝি বাড়ির নং : n0097 বয়স : 41 লিঙ্গ : পুরুষ	FXP2655702 ফটো উপলব্ধ	117 নাম : দেবী মাঝি স্বামীর নাম: শক্তিপদ মাঝি বাড়ির নং : n0097 বয়স : 38 লিঙ্গ : মহিলা	XWI0149369 ফটো উপলব্ধ
118 নাম : আনন্দ মাহাত পিতার নাম: হাড়িরাম মাহাত বাড়ির নং : n0097 বয়স : 32 লিঙ্গ : পুরুষ	XWI1430388 ফটো উপলব্ধ	119 নাম : জীবন মাঝি পিতার নাম: নিবারন মাঝি বাড়ির নং : n0098 বয়স : 55 লিঙ্গ : পুরুষ	WB/35/243/456470 ফটো উপলব্ধ	120 নাম : কমলা মাঝি স্বামীর নাম: জীবন মাঝি বাড়ির নং : n0098 বয়স : 53 লিঙ্গ : মহিলা	WB/35/243/456214 ফটো উপলব্ধ

121 নাম : সুবোধ মাঝি পিতার নাম: রামপদ মাঝি বাড়ির নং : গ্রাম-করনডি বয়স : 58 লিঙ্গ : পুরুষ	XWI2366359 ফটো উপলব্ধ	122 নাম : ছবিরানী মাঝি স্বামীর নাম: সুবোধ মাঝি বাড়ির নং : n0099 বয়স : 56 লিঙ্গ : মহিলা	WB/35/243/456458 ফটো উপলব্ধ	123 নাম : বিপিন মাঝি পিতার নাম: সুবোধ মাঝি বাড়ির নং : n0099 বয়স : 30 লিঙ্গ : পুরুষ	XWI1430214 ফটো উপলব্ধ
124 নাম : ঠাকুরদাস মাঝি পিতার নাম: রামপদ মাঝি বাড়ির নং : n0099 বয়স : 50 লিঙ্গ : পুরুষ	WB/35/243/456440 ফটো উপলব্ধ	125 নাম : সন্তোষ মাঝি পিতার নাম: রামপদ মাঝি বাড়ির নং : n0099 বয়স : 46 লিঙ্গ : পুরুষ	XWI0150029 ফটো উপলব্ধ	126 নাম : দিলীপ মাঝি পিতার নাম: রামপদ মাঝি বাড়ির নং : n0099 বয়স : 44 লিঙ্গ : পুরুষ	FXP2000123 ফটো উপলব্ধ
127 নাম : বীণাপানী মাঝি স্বামীর নাম: মটর মাঝি বাড়ির নং : n0099 বয়স : 52 লিঙ্গ : মহিলা	WB/35/243/456485 ফটো উপলব্ধ	128 নাম : মালতী মাঝি স্বামীর নাম: সন্তোষ মাঝি বাড়ির নং : n0099 বয়স : 42 লিঙ্গ : মহিলা	XWI1430040 ফটো উপলব্ধ	129 নাম : শশাঙ্ক মাঝি পিতার নাম: মানিকলাল মাঝি বাড়ির নং : n0110 বয়স : 36 লিঙ্গ : পুরুষ	XWI0149658 ফটো উপলব্ধ
130 নাম : শালাবত মাঝি পিতার নাম: যামিনী মাঝি বাড়ির নং : n0178 বয়স : 31 লিঙ্গ : পুরুষ	FKP1145838 ফটো উপলব্ধ	131 নাম : শচিন মাঝি পিতার নাম: অজিত মাঝি বাড়ির নং : এন0105 বয়স : 22 লিঙ্গ : পুরুষ	XWI2185254 ফটো উপলব্ধ	132 নাম : মঙ্গল মাঝি পিতার নাম: লুস মাঝি বাড়ির নং : এন0168 বয়স : 31 লিঙ্গ : পুরুষ	XWI2185296 ফটো উপলব্ধ
133 নাম : দুর্গোধন মাঝি পিতার নাম: জানকিনাথ মাঝি বাড়ির নং : n0103 বয়স : 28 লিঙ্গ : পুরুষ	XWI1602374 ফটো উপলব্ধ	134 নাম : কুস্তি মাঝি স্বামীর নাম: কালিপদ মাঝি বাড়ির নং : n0110 বয়স : 58 লিঙ্গ : মহিলা	XWI1923739 ফটো উপলব্ধ	135 নাম : মিলন মাঝি পিতার নাম: ভাস্কর মাঝি বাড়ির নং : এন0104 বয়স : 24 লিঙ্গ : পুরুষ	XWI2215382 ফটো উপলব্ধ
136 নাম : পার্বতী মাঝি পিতার নাম: কালীপদ মাঝি বাড়ির নং : এন0110 বয়স : 22 লিঙ্গ : মহিলা	XWI2215416 ফটো উপলব্ধ	137 নাম : পৌতম মাঝি পিতার নাম: ভূদেব মাঝি বাড়ির নং : এন0118 বয়স : 23 লিঙ্গ : পুরুষ	XWI2215424 ফটো উপলব্ধ	138 নাম : সুলেখা মাঝি স্বামীর নাম: নিরঞ্জন মাঝি বাড়ির নং : এন0093 বয়স : 25 লিঙ্গ : মহিলা	XWI2195626 ফটো উপলব্ধ
139 নাম : দুঃসায়ন মাঝি মায়ের নাম: অষ্টমী মাঝি বাড়ির নং : এন0103 বয়স : 22 লিঙ্গ : পুরুষ	XWI2195683 ফটো উপলব্ধ	140 নাম : রাজ কিশোর মাঝি পিতার নাম: জীবন মাঝি বাড়ির নং : এন0098 বয়স : 25 লিঙ্গ : পুরুষ	XWI2224343 ফটো উপলব্ধ	141 নাম : সহদেব মাঝি পিতার নাম: পরমেশ্বর মাঝি বাড়ির নং : এন0100 বয়স : 21 লিঙ্গ : পুরুষ	XWI2223659 ফটো উপলব্ধ
142 নাম : যমুনা মাঝি স্বামীর নাম: মঙ্গল মাঝি বাড়ির নং : এন0168 বয়স : 34 লিঙ্গ : মহিলা	XWI2223790 ফটো উপলব্ধ	143 নাম : যমুনা রাজোয়াড় স্বামীর নাম: দুর্ঘধন রাজোয়াড় বাড়ির নং : নং048 বয়স : 29 লিঙ্গ : মহিলা	XWI2247617 ফটো উপলব্ধ	144 নাম : রতন মাঝী পিতার নাম: লক্ষ্মী কান্ত মাঝী বাড়ির নং : নং036 বয়স : 22 লিঙ্গ : পুরুষ	XWI2247674 ফটো উপলব্ধ
145 নাম : কিরণ মাঝী স্বামীর নাম: জিতেন্দ্রনাথ মাঝী বাড়ির নং : নং36 বয়স : 26 লিঙ্গ : মহিলা	XWI2247914 ফটো উপলব্ধ	146 নাম : বিষ্ণুপদ মাঝি পিতার নাম: শলাবত মাঝি বাড়ির নং : এন0178 বয়স : 21 লিঙ্গ : পুরুষ	XWI2215291 ফটো উপলব্ধ	147 নাম : শিবানী মাহাত স্বামীর নাম: মনোজ কুমার মাহাত বাড়ির নং : নং177 বয়স : 53 লিঙ্গ : মহিলা	FVF1644798 ফটো উপলব্ধ
148 নাম : সুমনা রাজোয়াড় স্বামীর নাম: পদুলোচন রাজোয়াড় বাড়ির নং : নং027 বয়স : 33 লিঙ্গ : মহিলা	XWI2248458 ফটো উপলব্ধ	149 নাম : গৌরাজ মাঝি পিতার নাম: অনিল মাঝি বাড়ির নং : এন0092 বয়স : 24 লিঙ্গ : পুরুষ	XWI2224863 ফটো উপলব্ধ	150 নাম : কালো মাঝি স্বামীর নাম: বিশ্বনাথ মাঝি বাড়ির নং : এন0037 বয়স : 27 লিঙ্গ : মহিলা	XWI2225035 ফটো উপলব্ধ

151 নাম : পথিক রাজোয়াড় মায়ের নাম: শ্যামলী রাজোয়াড় বাড়ির নং : নং027 বয়স : 22 লিঙ্গ : পুরুষ	XWI2247567 ফটো উপলব্ধ	152 নাম : অজয় রাজোয়াড় পিতার নাম: মৃত্যুঞ্জয় রাজোয়াড় বাড়ির নং : নং145 বয়স : 22 লিঙ্গ : পুরুষ	XWI2247732 ফটো উপলব্ধ	153 নাম : রাকেশ রাজোয়াড় পিতার নাম: অম্বরীশ রাজোয়াড় বাড়ির নং : নং039 বয়স : 21 লিঙ্গ : পুরুষ	XWI2247401 ফটো উপলব্ধ
154 নাম : মমতা রাজোয়াড় স্বামীর নাম: লক্ষ্মীকান্ত রাজোয়াড় বাড়ির নং : না বয়স : 23 লিঙ্গ : মহিলা	XWI2247500 ফটো উপলব্ধ	155 নাম : মামনী মাঝী স্বামীর নাম: চক্রধর মাঝী বাড়ির নং : নং112 বয়স : 21 লিঙ্গ : মহিলা	XWI2247450 ফটো উপলব্ধ	156 নাম : সোনালী মাঝী স্বামীর নাম: রাজু মাঝী বাড়ির নং : এন0078 বয়স : 26 লিঙ্গ : মহিলা	XWI2102283 ফটো উপলব্ধ
157 নাম : সমর কুমার মাঝি পিতার নাম: ক্ষুদিরাম মাঝি বাড়ির নং : n0090 বয়স : 42 লিঙ্গ : পুরুষ	XWI1324904 ফটো উপলব্ধ	158 নাম : রাজু মাঝি পিতার নাম: জীবন মাঝি বাড়ির নং : n0098 বয়স : 29 লিঙ্গ : পুরুষ	XWI1534676 ফটো উপলব্ধ	159 নাম : মালতী মাঝি স্বামীর নাম: শশাঙ্ক মাঝি বাড়ির নং : বয়স : 33 লিঙ্গ : মহিলা	XWI1430230 ফটো উপলব্ধ
160 নাম : বাসন্তী মাঝী স্বামীর নাম: ফটিক মাঝী বাড়ির নং : এন0106 বয়স : 24 লিঙ্গ : মহিলা	XWI2100204 ফটো উপলব্ধ	161 নাম : ফটিক মাঝী অন্যান্য: ভদরি মাঝী বাড়ির নং : এন0106 বয়স : 37 লিঙ্গ : পুরুষ	XWI2100253 ফটো উপলব্ধ	162 নাম : ক্ষুদিরাম মাঝি পিতার নাম: দশরথ মাঝি বাড়ির নং : n0090 বয়স : 80 লিঙ্গ : পুরুষ	XWI1948827 ফটো উপলব্ধ
163 নাম : অমর মাঝি পিতার নাম: ক্ষুদিরাম মাঝি বাড়ির নং : n0090 বয়স : 55 লিঙ্গ : পুরুষ	FXP2380996 ফটো উপলব্ধ	164 নাম : বিলাসী মাঝি স্বামীর নাম: দিলিপ মাঝি বাড়ির নং : n0099 বয়স : 40 লিঙ্গ : মহিলা	XWI1018142 ফটো উপলব্ধ	165 নাম : লক্ষ্মী মাঝি স্বামীর নাম: লালমোহন মাঝি বাড়ির নং : n0100 বয়স : 59 লিঙ্গ : মহিলা	XWI1939057 ফটো উপলব্ধ
166 নাম : পরমেশ্বর মাঝি পিতার নাম: লালমোহন মাঝি বাড়ির নং : n0100 বয়স : 49 লিঙ্গ : পুরুষ	FXP2381119 ফটো উপলব্ধ	167 নাম : মমতা মাঝি স্বামীর নাম: পরমেশ্বর মাঝি বাড়ির নং : n0100 বয়স : 41 লিঙ্গ : মহিলা	FXP2381127 ফটো উপলব্ধ	168 নাম : ভাদি মাঝি স্বামীর নাম: গোপাল মাঝি বাড়ির নং : n0101 বয়স : 83 লিঙ্গ : মহিলা	FXP2000065 ফটো উপলব্ধ
169 নাম : ধনঞ্জয় মাঝি পিতার নাম: গোপাল মাঝি বাড়ির নং : n0101 বয়স : 50 লিঙ্গ : পুরুষ	XWI1018084 ফটো উপলব্ধ	170 নাম : সুধীর মাঝি পিতার নাম: অবিনাশ মাঝি বাড়ির নং : n0102 বয়স : 60 লিঙ্গ : পুরুষ	WB/35/243/456022 ফটো উপলব্ধ	171 নাম : সারথী মাঝি স্বামীর নাম: সুধীর মাঝি বাড়ির নং : n0102 বয়স : 57 লিঙ্গ : মহিলা	WB/35/243/456459 ফটো উপলব্ধ
172 নাম : প্রথমী মাঝি পিতার নাম: অবিনাশ মাঝি বাড়ির নং : n0102 বয়স : 56 লিঙ্গ : মহিলা	XWI0149450 ফটো উপলব্ধ	173 নাম : ভবানী মাঝি স্বামীর নাম: শ্যাম সুন্দর মাঝি বাড়ির নং : n0102 বয়স : 40 লিঙ্গ : মহিলা	XWI1519859 ফটো উপলব্ধ	174 নাম : গুরুপদ মাঝি পিতার নাম: অরুণ মাঝি বাড়ির নং : n0103 বয়স : 54 লিঙ্গ : পুরুষ	WB/35/243/456423 ফটো উপলব্ধ
175 নাম : অষ্টমী মাঝি স্বামীর নাম: জানকী মাঝি বাড়ির নং : n0103 বয়স : 55 লিঙ্গ : মহিলা	WB/35/243/456282 ফটো উপলব্ধ	176 নাম : আনন্দ মাঝি পিতার নাম: নগেন্দ্র মাঝি বাড়ির নং : n0104 বয়স : 62 লিঙ্গ : পুরুষ	WB/35/243/456523 ফটো উপলব্ধ	177 নাম : বালিকা মাঝি স্বামীর নাম: আনন্দ মাঝি বাড়ির নং : n0104 বয়স : 58 লিঙ্গ : মহিলা	XWI0149559 ফটো উপলব্ধ
178 নাম : রাজীব কুমার মাঝি পিতার নাম: আনন্দ মাঝি বাড়ির নং : n0104 বয়স : 38 লিঙ্গ : পুরুষ	XWI1018092 ফটো উপলব্ধ	179 নাম : সঞ্জয় মাঝি পিতার নাম: আনন্দ মাঝি বাড়ির নং : n0104 বয়স : 31 লিঙ্গ : পুরুষ	XWI1324763 ফটো উপলব্ধ	180 নাম : সুচিত্রা মাঝি স্বামীর নাম: ভাস্কর মাঝি বাড়ির নং : n0104 বয়স : 44 লিঙ্গ : মহিলা	FXP2380921 ফটো উপলব্ধ

181 নাম : গীতা মাঝি স্বামীর নাম: রাজীব কুমার মাঝি বাড়ির নং : n0104 বয়স : 32 লিঙ্গ : মহিলা	XWI1429810 ফটো উপলব্ধ	182 নাম : অজিত মাঝি পিতার নাম: বুকারাম মাঝি বাড়ির নং : n0105 বয়স : 60 লিঙ্গ : পুরুষ	WB/35/243/456363 ফটো উপলব্ধ	183 নাম : আলোচনা মাঝি স্বামীর নাম: অজিত মাঝি বাড়ির নং : n0105 বয়স : 57 লিঙ্গ : মহিলা	WB/35/243/456350 ফটো উপলব্ধ
184 নাম : অশোক মাঝি পিতার নাম: বুকারাম মাঝি বাড়ির নং : n0105 বয়স : 53 লিঙ্গ : পুরুষ	WB/35/243/456364 ফটো উপলব্ধ	185 নাম : বন্দনা মাঝি স্বামীর নাম: অশোক মাঝি বাড়ির নং : n0105 বয়স : 44 লিঙ্গ : মহিলা	FXP2380863 ফটো উপলব্ধ	186 নাম : অম্বুজ মাহাত পিতার নাম: মদন মাহাত বাড়ির নং : n0105 বয়স : 31 লিঙ্গ : পুরুষ	XWI1430446 ফটো উপলব্ধ
187 নাম : চন্দনা মাঝি স্বামীর নাম: শচীন মাঝি বাড়ির নং : এন0105 বয়স : 21 লিঙ্গ : মহিলা	XWI2326809 ফটো উপলব্ধ	188 নাম : মধুসূদন মাঝি পিতার নাম: ঈশ্বর মাঝি বাড়ির নং : n0106 বয়স : 76 লিঙ্গ : পুরুষ	FXP0712596 ফটো উপলব্ধ	189 নাম : নিখিল মাঝি পিতার নাম: চরন মাঝি বাড়ির নং : n0107 বয়স : 65 লিঙ্গ : পুরুষ	XWI1926989 ফটো উপলব্ধ
190 নাম : বীরু মাঝি পিতার নাম: অকিন্দ মাঝি বাড়ির নং : n0108 বয়স : 76 লিঙ্গ : পুরুষ	WB/35/243/456050 ফটো উপলব্ধ	191 নাম : ছোটলাল মাঝি পিতার নাম: অকিন্দ মাঝি বাড়ির নং : n0108 বয়স : 73 লিঙ্গ : পুরুষ	WB/35/243/456021 ফটো উপলব্ধ	192 নাম : রুপী মাঝি স্বামীর নাম: ছোটলাল মাঝি বাড়ির নং : n0108 বয়স : 67 লিঙ্গ : মহিলা	WB/35/243/456146 ফটো উপলব্ধ
193 নাম : শুশিলা মাঝি স্বামীর নাম: ভবতারন মাঝি বাড়ির নং : n0091 বয়স : 66 লিঙ্গ : মহিলা	WB/35/243/456197 ফটো উপলব্ধ	194 নাম : বিজলা মাঝি স্বামীর নাম: শোভারাম মাঝি বাড়ির নং : n0092 বয়স : 60 লিঙ্গ : মহিলা	XWI1936632 ফটো উপলব্ধ	195 নাম : অনিল মাঝি পিতার নাম: শোভারাম মাঝি বাড়ির নং : n0092 বয়স : 55 লিঙ্গ : পুরুষ	XWI1936624 ফটো উপলব্ধ
196 নাম : সন্ধ্যা রানী মাঝি স্বামীর নাম: অনিল মাঝি বাড়ির নং : n0092 বয়স : 50 লিঙ্গ : মহিলা	XWI1936640 ফটো উপলব্ধ	197 নাম : উর্মিলা মাঝি স্বামীর নাম: রমানাথ মাঝি বাড়ির নং : n0041 বয়স : 72 লিঙ্গ : মহিলা	WB/35/243/456264 ফটো উপলব্ধ	198 নাম : ঝারি মাঝি স্বামীর নাম: লুধু মাঝি বাড়ির নং : n0038 বয়স : 61 লিঙ্গ : মহিলা	FXP2380939 ফটো উপলব্ধ
199 নাম : বিশ্বনাথ মাঝি পিতার নাম: দুর্গা চরন মাঝি বাড়ির নং : n0037 বয়স : 32 লিঙ্গ : পুরুষ	XWI1241058 ফটো উপলব্ধ	200 নাম : অচলারানী মাঝি স্বামীর নাম: দুর্গাচরন মাঝি বাড়ির নং : n0037 বয়স : 55 লিঙ্গ : মহিলা	WB/35/243/456490 ফটো উপলব্ধ	201 নাম : দুর্গাচরন মাঝি পিতার নাম: রবি মাঝি বাড়ির নং : n0037 বয়স : 59 লিঙ্গ : পুরুষ	WB/35/243/456469 ফটো উপলব্ধ
202 নাম : জগন্নাথ মাঝি পিতার নাম: দুর্গা চরন মাঝি বাড়ির নং : n0036 বয়স : 30 লিঙ্গ : পুরুষ	XWI1430008 ফটো উপলব্ধ	203 নাম : জীতেন্দ্র নাথ মাঝি পিতার নাম: মনজুড়া মাঝি বাড়ির নং : n0036 বয়স : 36 লিঙ্গ : পুরুষ	XWI1240944 ফটো উপলব্ধ	204 নাম : কবিতা মাঝি স্বামীর নাম: লক্ষীকান্ত মাঝি বাড়ির নং : n0036 বয়স : 43 লিঙ্গ : মহিলা	FXP2000198 ফটো উপলব্ধ
205 নাম : লক্ষীকান্ত মাঝি পিতার নাম: হরিপদ মাঝি বাড়ির নং : n0036 বয়স : 58 লিঙ্গ : পুরুষ	WB/35/243/456116 ফটো উপলব্ধ	206 নাম : পদ্মাবতী মাঝি স্বামীর নাম: মঞ্জুড়া মাঝি বাড়ির নং : n0036 বয়স : 74 লিঙ্গ : মহিলা	WB/35/243/456249 ফটো উপলব্ধ	207 নাম : মিতু মাঝি স্বামীর নাম: জয়দেব মাঝি বাড়ির নং : n0035 বয়স : 37 লিঙ্গ : মহিলা	XWI0149948 ফটো উপলব্ধ
208 নাম : অলকা মাঝি স্বামীর নাম: মহাদেব মাঝি বাড়ির নং : n0035 বয়স : 42 লিঙ্গ : মহিলা	XWI1241025 ফটো উপলব্ধ	209 নাম : মহাদেব মাঝি পিতার নাম: প্রফুল্ল মাঝি বাড়ির নং : n0035 বয়স : 48 লিঙ্গ : পুরুষ	FXP2381143 ফটো উপলব্ধ	210 নাম : নকুল চন্দ্র মাঝি পিতার নাম: হরিপদ মাঝি বাড়ির নং : n0035 বয়স : 63 লিঙ্গ : পুরুষ	XWI1241033 ফটো উপলব্ধ

211 নাম : মেনকা মাঝি স্বামীর নাম: রাজেন্দ্র মাঝি বাড়ির নং : n0034 বয়স : 62 লিঙ্গ : মহিলা	WB/35/243/456248 ফটো উপলব্ধ	212 নাম : বৃহস্পতি মাঝি পিতার নাম: খুলু মাঝি বাড়ির নং : n0029 বয়স : 35 লিঙ্গ : পুরুষ	XWI1018217 ফটো উপলব্ধ	213 নাম : মহাদেব মাঝি পিতার নাম: খুলু মাঝি বাড়ির নং : n0029 বয়স : 35 লিঙ্গ : পুরুষ	XWI1018035 ফটো উপলব্ধ
214 নাম : সনকা মাঝি স্বামীর নাম: মনোরঞ্জন মাঝি বাড়ির নং : n0029 বয়স : 38 লিঙ্গ : মহিলা	FXP2606879 ফটো উপলব্ধ	215 নাম : মনোরঞ্জন মাঝি পিতার নাম: খুলু মাঝি বাড়ির নং : n0029 বয়স : 49 লিঙ্গ : পুরুষ	XWI1938893 ফটো উপলব্ধ	216 নাম : রথী মাঝি স্বামীর নাম: খুলু মাঝি বাড়ির নং : n0029 বয়স : 65 লিঙ্গ : মহিলা	XWI1939347 ফটো উপলব্ধ
217 নাম : খুলু মাঝি পিতার নাম: রবি মাঝি বাড়ির নং : n0029 বয়স : 60 লিঙ্গ : পুরুষ	XWI1936319 ফটো উপলব্ধ	218 নাম : আরতি মাঝি স্বামীর নাম: বৃহস্পতি বাড়ির নং : গ্রাম- করনডি বয়স : 20 লিঙ্গ : মহিলা	XWI2359339 ফটো উপলব্ধ	219 নাম : আদিত্য মাঝি পিতার নাম: অমল্য মাঝি বাড়ির নং : n0028 বয়স : 33 লিঙ্গ : পুরুষ	XWI1240969 ফটো উপলব্ধ
220 নাম : অঞ্জনা মাঝি স্বামীর নাম: অমল্য মাঝি বাড়ির নং : গ্রাম-করনডি বয়স : 59 লিঙ্গ : মহিলা	XWI2352797 ফটো উপলব্ধ	221 নাম : অমল্য মাঝি পিতার নাম: বৃধু মাঝি বাড়ির নং : n0028 বয়স : 61 লিঙ্গ : পুরুষ	WB/35/243/456212 ফটো উপলব্ধ	222 নাম : মঙ্গলচন্দ্র মাঝি পিতার নাম: রবি মাঝি বাড়ির নং : n0026 বয়স : 85 লিঙ্গ : পুরুষ	XWI1934090 ফটো উপলব্ধ
223 নাম : লক্ষ্মী রানী মাঝি স্বামীর নাম: মহানন্দ মাঝি বাড়ির নং : n0025 বয়স : 43 লিঙ্গ : মহিলা	FXP2381176 ফটো উপলব্ধ	224 নাম : মহানন্দ মাঝি পিতার নাম: লালমোহন মাঝি বাড়ির নং : n0025 বয়স : 50 লিঙ্গ : পুরুষ	XWI1934116 ফটো উপলব্ধ	225 নাম : আদরী মাঝি স্বামীর নাম: লক্ষন মাঝি বাড়ির নং : n0024 বয়স : 53 লিঙ্গ : মহিলা	WB/35/243/456480 ফটো উপলব্ধ
226 নাম : লক্ষনচন্দ্র মাঝি পিতার নাম: মলিন্দ মাঝি বাড়ির নং : n0024 বয়স : 62 লিঙ্গ : পুরুষ	WB/35/243/456420 ফটো উপলব্ধ	227 নাম : গুরুপদ মাঝি পিতার নাম: জ্যোতি মাঝি বাড়ির নং : গ্রাম-করনডি বয়স : 63 লিঙ্গ : পুরুষ	XWI2413219 ফটো উপলব্ধ	228 নাম : শিবানী মাঝি স্বামীর নাম: সত্যবান মাঝি বাড়ির নং : n0023 বয়স : 34 লিঙ্গ : মহিলা	XWI1018175 ফটো উপলব্ধ
229 নাম : সত্যবান মাঝি পিতার নাম: অতুল মাঝি বাড়ির নং : n0023 বয়স : 38 লিঙ্গ : পুরুষ	XWI0149310 ফটো উপলব্ধ	230 নাম : শুশারী মাঝি স্বামীর নাম: অতুল মাঝি বাড়ির নং : n0023 বয়স : 61 লিঙ্গ : মহিলা	XWI1942168 ফটো উপলব্ধ	231 নাম : অতুল মাঝি পিতার নাম: জ্যোতি মাঝি বাড়ির নং : n0023 বয়স : 66 লিঙ্গ : পুরুষ	XWI1942176 ফটো উপলব্ধ
232 নাম : বন্দনা মাঝি স্বামীর নাম: শান্তিরাম মাঝি বাড়ির নং : n0023 বয়স : 36 লিঙ্গ : মহিলা	XWI0149286 ফটো উপলব্ধ	233 নাম : শান্তিরাম মাঝি পিতার নাম: মদন মাঝি বাড়ির নং : n0023 বয়স : 45 লিঙ্গ : পুরুষ	FXP1999887 ফটো উপলব্ধ	234 নাম : টুসু মাঝি স্বামীর নাম: শতদল মাঝি বাড়ির নং : n0022 বয়স : 41 লিঙ্গ : মহিলা	FXP2380954 ফটো উপলব্ধ
235 নাম : শতদল মাঝি পিতার নাম: ঈশান মাঝি বাড়ির নং : n0022 বয়স : 47 লিঙ্গ : পুরুষ	FXP1999978 ফটো উপলব্ধ	236 নাম : পুতলা মাঝি স্বামীর নাম: ঈশ্বর মাঝি বাড়ির নং : n0022 বয়স : 67 লিঙ্গ : মহিলা	XWI0149609 ফটো উপলব্ধ	237 নাম : সাগর মাঝি পিতার নাম: নিমাই মাঝি বাড়ির নং : n0171 বয়স : 40 লিঙ্গ : পুরুষ	EXP2467850 ফটো উপলব্ধ
238 নাম : ছোটবুড়ী মাঝি স্বামীর নাম: লুসু মাঝি বাড়ির নং : N/0170 বয়স : 55 লিঙ্গ : মহিলা	FXP2606515 ফটো উপলব্ধ	239 নাম : লুসু মাঝি পিতার নাম: ভরত মাঝি বাড়ির নং : n0168 বয়স : 58 লিঙ্গ : পুরুষ	WB/35/243/456009 ফটো উপলব্ধ	240 নাম : মনি মাঝি স্বামীর নাম: ভূদেব মাঝি বাড়ির নং : n0118 বয়স : 39 লিঙ্গ : মহিলা	FXP2468585 ফটো উপলব্ধ

241 নাম : বাসন্তী মাঝি স্বামীর নাম: সাগর মাঝি বাড়ির নং : n0118 বয়স : 48 লিঙ্গ : মহিলা	XWI0149906 ফটো উপলব্ধ	242 নাম : লুসকী মাঝি স্বামীর নাম: ভাগবৎ মাঝি বাড়ির নং : n0118 বয়স : 54 লিঙ্গ : মহিলা	FXP2606473 ফটো উপলব্ধ	243 নাম : মোহিতা মাঝি স্বামীর নাম: বিশ্বনাথ মাঝি বাড়ির নং : n0118 বয়স : 31 লিঙ্গ : মহিলা	XWI1534650 ফটো উপলব্ধ
244 নাম : বিশ্বনাথ মাঝি পিতার নাম: জগৎ মাঝি বাড়ির নং : n0118 বয়স : 32 লিঙ্গ : পুরুষ	XWI1429786 ফটো উপলব্ধ	245 নাম : জগত মাঝি পিতার নাম: নিমাই মাঝি বাড়ির নং : n0118 বয়স : 67 লিঙ্গ : পুরুষ	WB/35/243/456539 ফটো উপলব্ধ	246 নাম : শান্ত মাঝি স্বামীর নাম: নিমাই মাঝি বাড়ির নং : n0118 বয়স : 81 লিঙ্গ : মহিলা	XWI1934363 ফটো উপলব্ধ
247 নাম : নিমাই মাঝি পিতার নাম: ধনু মাঝি বাড়ির নং : n0118 বয়স : 87 লিঙ্গ : পুরুষ	XWI1934371 ফটো উপলব্ধ	248 নাম : তপন মাঝি পিতার নাম: শুভাষ মাঝি বাড়ির নং : n0112 বয়স : 31 লিঙ্গ : পুরুষ	XWI1430396 ফটো উপলব্ধ	249 নাম : জানকী মাঝি স্বামীর নাম: শুভাষ মাঝি বাড়ির নং : n0112 বয়স : 52 লিঙ্গ : মহিলা	FXP2381184 ফটো উপলব্ধ
250 নাম : শুভাষ মাঝি পিতার নাম: যুগল মাঝি বাড়ির নং : n0112 বয়স : 30 লিঙ্গ : পুরুষ	XWI1936608 ফটো উপলব্ধ	251 নাম : বিদ্যাধর মাঝি পিতার নাম: চুনারাম মাঝি বাড়ির নং : n0111 বয়স : 31 লিঙ্গ : পুরুষ	XWI1430016 ফটো উপলব্ধ	252 নাম : গীতারানী মাঝি স্বামীর নাম: চুনারাম মাঝি বাড়ির নং : n0111 বয়স : 55 লিঙ্গ : মহিলা	WB/35/243/456189 ফটো উপলব্ধ
253 নাম : চুনারাম মাঝি পিতার নাম: যুগল মাঝি বাড়ির নং : n0111 বয়স : 59 লিঙ্গ : পুরুষ	FXP1175207 ফটো উপলব্ধ	254 নাম : আদরী মাঝি স্বামীর নাম: মানিকলাল মাঝি বাড়ির নং : n0110 বয়স : 58 লিঙ্গ : মহিলা	WB/35/243/456190 ফটো উপলব্ধ	255 নাম : রেবতী মাঝি স্বামীর নাম: তপন মাঝি বাড়ির নং : n0112 বয়স : 27 লিঙ্গ : মহিলা	XWI1746304 ফটো উপলব্ধ
256 নাম : চক্রধর মাঝি পিতার নাম: শুভাষ মাঝি বাড়ির নং : n0112 বয়স : 26 লিঙ্গ : পুরুষ	XWI1746296 ফটো উপলব্ধ	257 নাম : বুদ্ধেশ্বর মাঝি পিতার নাম: উত্তরান মাঝি বাড়ির নং : n0092 বয়স : 41 লিঙ্গ : পুরুষ	FXP2380889 ফটো উপলব্ধ	258 নাম : সুন্দরী মাঝি স্বামীর নাম: প্রশান্ত মাঝি বাড়ির নং : n0110 বয়স : 48 লিঙ্গ : মহিলা	FXP2380988 ফটো উপলব্ধ
259 নাম : প্রশান্ত মাঝি পিতার নাম: ঝরি মাঝি বাড়ির নং : n0110 বয়স : 52 লিঙ্গ : পুরুষ	WB/35/243/456540 ফটো উপলব্ধ	260 নাম : হরিপদ মাঝি পিতার নাম: লিলু মাঝি বাড়ির নং : n0109 বয়স : 81 লিঙ্গ : পুরুষ	WB/35/243/456465 ফটো উপলব্ধ	261 নাম : অনিল মাঝি পিতার নাম: ছট্টলাল মাঝি বাড়ির নং : n0108 বয়স : 31 লিঙ্গ : পুরুষ	XWI1534643 ফটো উপলব্ধ
262 নাম : গোলাপী মাঝি স্বামীর নাম: সুনীল মাঝি বাড়ির নং : n0108 বয়স : 33 লিঙ্গ : মহিলা	XWI1534619 ফটো উপলব্ধ	263 নাম : সুনীল মাঝি পিতার নাম: ছট্টলাল মাঝি বাড়ির নং : n0108 বয়স : 42 লিঙ্গ : পুরুষ	FXP2380848 ফটো উপলব্ধ	264 নাম : শরৎচন্দ্র মাঝি পিতার নাম: লেখর মাঝি বাড়ির নং : n0108 বয়স : 58 লিঙ্গ : পুরুষ	XWI2112126 ফটো উপলব্ধ
265 নাম : বিকলা মাঝি স্বামীর নাম: আস্তিক মাঝি বাড়ির নং : n0118 বয়স : 32 লিঙ্গ : মহিলা	XWI1241009 ফটো উপলব্ধ	266 নাম : আস্তিক মাঝি পিতার নাম: জগৎ মাঝি বাড়ির নং : n0118 বয়স : 36 লিঙ্গ : পুরুষ	FXP2698199 ফটো উপলব্ধ	267 নাম : নিয়তি মাঝি স্বামীর নাম: জগৎ মাঝি বাড়ির নং : n0118 বয়স : 62 লিঙ্গ : মহিলা	FXP2606465 ফটো উপলব্ধ
268 নাম : নাগর মাঝি পিতার নাম: নিমাই মাঝি বাড়ির নং : n0118 বয়স : 34 লিঙ্গ : পুরুষ	XWI1429794 ফটো উপলব্ধ	269 নাম : ভানুমতি মাঝি পিতার নাম: নিমাই মাঝি বাড়ির নং : n0118 বয়স : 37 লিঙ্গ : মহিলা	XWI1429802 ফটো উপলব্ধ	270 নাম : ভূদেব মাঝি পিতার নাম: নিমাই মাঝি বাড়ির নং : n0118 বয়স : 49 লিঙ্গ : পুরুষ	FXP2381077 ফটো উপলব্ধ

271 নাম : আদরী মাঝি স্বামীর নাম: পটল মাঝি বাড়ির নং : n0107 বয়স : 61 লিঙ্গ : মহিলা	XWI1931302 ফটো উপলব্ধ	272 নাম : মল্লিকা মাঝি স্বামীর নাম: অনিল মাঝি বাড়ির নং : গ্রাম-করনডি বয়স : 30 লিঙ্গ : মহিলা	XWI2359537 ফটো উপলব্ধ	273 নাম : বিকাশ মাঝি পিতার নাম: সুবোধ মাঝি বাড়ির নং : n0099 বয়স : 26 লিঙ্গ : পুরুষ	XWI1809532 ফটো উপলব্ধ
274 নাম : শকুন্তলা মাঝি স্বামীর নাম: ধনঞ্জয় মাঝি বাড়ির নং : n0101 বয়স : 47 লিঙ্গ : মহিলা	XWI1809540 ফটো উপলব্ধ	275 নাম : স্বপন মাঝি পিতার নাম: শরৎ মাঝি বাড়ির নং : n0094 বয়স : 48 লিঙ্গ : পুরুষ	FXP1174937 ফটো উপলব্ধ	276 নাম : অশোক মাঝি পিতার নাম: রমানাথ মাঝি বাড়ির নং : n0041 বয়স : 41 লিঙ্গ : পুরুষ	FXP1999861 ফটো উপলব্ধ
277 নাম : সবিতা মাঝি স্বামীর নাম: সঞ্জয় মাঝি বাড়ির নং : এন0104 বয়স : 27 লিঙ্গ : মহিলা	XWI2102606 ফটো উপলব্ধ	278 নাম : রাসমনি মাঝি স্বামীর নাম: আদিত্য মাঝি বাড়ির নং : গ্রাম-করনডি বয়স : 29 লিঙ্গ : মহিলা	XWI1699818 ফটো উপলব্ধ	279 নাম : বুলটি মাঝি স্বামীর নাম: বিদ্যাধর মাঝি বাড়ির নং : N0111 বয়স : 28 লিঙ্গ : মহিলা	XWI1809490 ফটো উপলব্ধ
280 নাম : বাপন মাঝি পিতার নাম: ভাস্কর মাঝি বাড়ির নং : n104 বয়স : 26 লিঙ্গ : পুরুষ	XWI1809516 ফটো উপলব্ধ	281 নাম : সন্টমী মাঝি স্বামীর নাম: বাপন মাঝি বাড়ির নং : এন104 বয়স : 25 লিঙ্গ : মহিলা	XWI2361426 ফটো উপলব্ধ	282 নাম : আরতি মাঝি স্বামীর নাম: মিহির মাঝি বাড়ির নং : এন0104 বয়স : 23 লিঙ্গ : মহিলা	XWI2363281 ফটো উপলব্ধ
283 নাম : মমতা মাঝি স্বামীর নাম: সলাবত মাঝি বাড়ির নং : n0179 বয়স : 58 লিঙ্গ : মহিলা	XWI1230945 ফটো উপলব্ধ	284 নাম : অসিমানন্দ মাঝি পিতার নাম: শতদল মাঝি বাড়ির নং : এন0022 বয়স : 21 লিঙ্গ : পুরুষ	XWI2215440 ফটো উপলব্ধ	285 নাম : প্রথমী মাঝি স্বামীর নাম: বিপিন মাঝি বাড়ির নং : এন0099 বয়স : 22 লিঙ্গ : মহিলা	XWI2238996 ফটো উপলব্ধ
286 নাম : পবীন্দ্র মাঝি পিতার নাম: চুনারাম মাঝি বাড়ির নং : এন0111 বয়স : 23 লিঙ্গ : পুরুষ	XWI2195857 ফটো উপলব্ধ	287 নাম : নিরঞ্জন মাঝি পিতার নাম: পুনচন্দ্র মাঝি বাড়ির নং : n0093 বয়স : 30 লিঙ্গ : পুরুষ	XWI1602333 ফটো উপলব্ধ	288 নাম : বাসন্তী মাহাত স্বামীর নাম: আনন্দ মাহাত বাড়ির নং : n0097 বয়স : 27 লিঙ্গ : মহিলা	XWI1699842 ফটো উপলব্ধ
289 নাম : অষ্টমী মাঝি স্বামীর নাম: ভক্তিপদ মাঝি বাড়ির নং : এন0097 বয়স : 21 লিঙ্গ : মহিলা	XWI2340354 ফটো উপলব্ধ	290 নাম : দিলীপ কুমার মাঝি পিতার নাম: লক্ষন চন্দ্র মাঝি বাড়ির নং : n0024 বয়স : 31 লিঙ্গ : পুরুষ	XWI1602176 ফটো উপলব্ধ	291 নাম : তিরাশী মাঝি স্বামীর নাম: দিলীপ কুমার মাঝি বাড়ির নং : এন0024 বয়স : 25 লিঙ্গ : মহিলা	XWI2363273 ফটো উপলব্ধ
292 নাম : মিলন মাঝি পিতার নাম: অমল্য মাঝি বাড়ির নং : n0028 বয়স : 30 লিঙ্গ : পুরুষ	XWI1602184 ফটো উপলব্ধ	293 নাম : সারথী মাহাত পিতার নাম: ধ্রুবলাল মাহাত বাড়ির নং : n53 বয়স : 25 লিঙ্গ : মহিলা	XWI2322378 ফটো উপলব্ধ	294 নাম : জয়দেব মাঝি পিতার নাম: প্রফুল্ল মাঝী বাড়ির নং : n0035 বয়স : 43 লিঙ্গ : পুরুষ	FXP2381150 ফটো উপলব্ধ
295 নাম : আদিত্য মাঝি পিতার নাম: মহানন্দ মাঝি বাড়ির নং : n0025 বয়স : 27 লিঙ্গ : পুরুষ	XWI1699917 ফটো উপলব্ধ	296 নাম : আলামনী মাঝী স্বামীর নাম: মহাদেব মাঝী বাড়ির নং : N029 বয়স : 25 লিঙ্গ : মহিলা	XWI1990035 ফটো উপলব্ধ	297 নাম : গুরুমনি মাহাত স্বামীর নাম: মন্টু মাহাত বাড়ির নং : n0157 বয়স : 37 লিঙ্গ : মহিলা	XWI1241066 ফটো উপলব্ধ
298 নাম : মহেশ্বর মাহাত পিতার নাম: পরিকীং মাহাত বাড়ির নং : এন000 বয়স : 32 লিঙ্গ : পুরুষ	XWI1324847 ফটো উপলব্ধ	299 নাম : পানবালা মাহাত পিতার নাম: ঝারি মাহাত বাড়ির নং : n0157 বয়স : 49 লিঙ্গ : মহিলা	WB/35/243/456454 ফটো উপলব্ধ	300 নাম : কল্যাণী মাহাত স্বামীর নাম: বিপিন মাহাত বাড়ির নং : n0158 বয়স : 40 লিঙ্গ : মহিলা	FXP2606671 ফটো উপলব্ধ

301 নাম : নন্দলাল মাহাত পিতার নাম: কালিপদ মাহাত বাড়ির নং : n0152 বয়স : 35 লিঙ্গ : পুরুষ	XWI1018167 ফটো উপলব্ধ	302 নাম : অজিত কুমার মাহাত পিতার নাম: পূর্নচন্দ্র মাহাত বাড়ির নং : n0163 বয়স : 65 লিঙ্গ : পুরুষ	FXP2606556 ফটো উপলব্ধ	303 নাম : সরস্বতী মাহাত স্বামীর নাম: মিতন মাহাত বাড়ির নং : এন000 বয়স : 28 লিঙ্গ : মহিলা	SYG1773720 ফটো উপলব্ধ
304 নাম : শুশিলা মাহাত স্বামীর নাম: ঠাকুরদাস মাহাত বাড়ির নং : n0153 বয়স : 59 লিঙ্গ : মহিলা	XWI1926732 ফটো উপলব্ধ	305 নাম : শিলাবতী মাহাত স্বামীর নাম: নির্মল মহতো বাড়ির নং : n0042 বয়স : 32 লিঙ্গ : মহিলা	SYG1846799 ফটো উপলব্ধ	306 নাম : মনসারাম মাহাত পিতার নাম: ভৃগু মাহাত বাড়ির নং : n0137 বয়স : 77 লিঙ্গ : পুরুষ	XWI2022556 ফটো উপলব্ধ
307 নাম : বর্না মাহাত স্বামীর নাম: চিত্ত রঞ্জন মাহাত বাড়ির নং : n0154 বয়স : 55 লিঙ্গ : মহিলা	FXP2655736 ফটো উপলব্ধ	308 নাম : প্রসন্না মাহাত স্বামীর নাম: বারি মাহাত বাড়ির নং : n0157 বয়স : 83 লিঙ্গ : মহিলা	WB/35/243/456158 ফটো উপলব্ধ	309 নাম : মনু মাহাত পিতার নাম: বারি মাহাত বাড়ির নং : n0157 বয়স : 44 লিঙ্গ : পুরুষ	FXP1175157 ফটো উপলব্ধ
310 নাম : সরস্বতী মাহাত স্বামীর নাম: বিষ্ণু মাহাত বাড়ির নং : n0132 বয়স : 27 লিঙ্গ : মহিলা	XWI1971969 ফটো উপলব্ধ	311 নাম : মহীপাল মাহাত পিতার নাম: গোপাল মাহাত বাড়ির নং : N000 বয়স : 24 লিঙ্গ : পুরুষ	XWI1989987 ফটো উপলব্ধ	312 নাম : বাসন্তী মাহাত পিতার নাম: সুবল চন্দ্র মাহাত বাড়ির নং : n0134 বয়স : 25 লিঙ্গ : মহিলা	XWI1989805 ফটো উপলব্ধ
313 নাম : গুরুপদ মাহাত পিতার নাম: ভন্দু মাহাত বাড়ির নং : n0060 বয়স : 63 লিঙ্গ : পুরুষ	XWI2021939 ফটো উপলব্ধ	314 নাম : দীপক কুমার মাহাত পিতার নাম: খগেন্দ্র মাহাত বাড়ির নং : n0055 বয়স : 66 লিঙ্গ : পুরুষ	XWI2022150 ফটো উপলব্ধ	315 নাম : প্রভাস মাহাত পিতার নাম: দীপক মাহাত বাড়ির নং : এন0055 বয়স : 25 লিঙ্গ : পুরুষ	XWI1899756 ফটো উপলব্ধ
316 নাম : ভক্তিবাবা মাহাত মায়ের নাম: গুরুপদ মাহাত বাড়ির নং : n0060 বয়স : 60 লিঙ্গ : মহিলা	XWI2021921 ফটো উপলব্ধ	317 নাম : সোনালী মাহাত পিতার নাম: অনিল মাহাত বাড়ির নং : n0058 বয়স : 41 লিঙ্গ : মহিলা	FXP2468627 ফটো উপলব্ধ	318 নাম : মহানন্দ মাহাতো পিতার নাম: সুফল মাহাতো বাড়ির নং : n0065 বয়স : 34 লিঙ্গ : পুরুষ	XWI1430305 ফটো উপলব্ধ
319 নাম : অজিত মাহাত পিতার নাম: সূর্যকান্ত মাহাত বাড়ির নং : n0066 বয়স : 76 লিঙ্গ : পুরুষ	WB/35/243/456498 ফটো উপলব্ধ	320 নাম : সুনীলকুমার মাহাত পিতার নাম: সূর্যকান্ত মাহাত বাড়ির নং : n0066 বয়স : 68 লিঙ্গ : পুরুষ	WB/35/243/456112 ফটো উপলব্ধ	321 নাম : বাবলু মাহাত পিতার নাম: সুনীলকুমার মাহাত বাড়ির নং : n0066 বয়স : 45 লিঙ্গ : পুরুষ	FXP2000826 ফটো উপলব্ধ
322 নাম : রাহুল মাহাত পিতার নাম: সুধেন মাহাত বাড়ির নং : এন0135 বয়স : 27 লিঙ্গ : পুরুষ	XWI1896976 ফটো উপলব্ধ	323 নাম : মালতী মাহাত স্বামীর নাম: সুনীল কুমার মাহাত বাড়ির নং : n0066 বয়স : 62 লিঙ্গ : মহিলা	WB/35/243/456205 ফটো উপলব্ধ	324 নাম : তুলসী মাহাত স্বামীর নাম: কালিপদ মাহাত বাড়ির নং : n0152 বয়স : 55 লিঙ্গ : মহিলা	WB/35/243/456322 ফটো উপলব্ধ
325 নাম : বন্দনা মাহাত পিতার নাম: আনন্দ মাহাত বাড়ির নং : N0138 বয়স : 28 লিঙ্গ : মহিলা	XWI1989821 ফটো উপলব্ধ	326 নাম : সন্ধ্যা মাহাত স্বামীর নাম: অনিল মাহাত বাড়ির নং : n0058 বয়স : 66 লিঙ্গ : মহিলা	WB/35/243/456437 ফটো উপলব্ধ	327 নাম : বিশুজিৎ মাহাত পিতার নাম: পরিতোষ মাহাত বাড়ির নং : n0050 বয়স : 35 লিঙ্গ : পুরুষ	XWI0854596 ফটো উপলব্ধ
328 নাম : বুলু মাহাত স্বামীর নাম: দুর্গাদাস মাহাত বাড়ির নং : n0133 বয়স : 33 লিঙ্গ : মহিলা	XWI1430131 ফটো উপলব্ধ	329 নাম : ববিতা মাহাত স্বামীর নাম: বিদ্যুৎ কুমার মাহাত বাড়ির নং : এন0117 বয়স : 28 লিঙ্গ : মহিলা	XWI1902543 ফটো উপলব্ধ	330 নাম : আশালতা মাহাত পিতার নাম: প্রভাকর মাহাত বাড়ির নং : এন0131 বয়স : 30 লিঙ্গ : মহিলা	XWI1897834 ফটো উপলব্ধ

331	XWI1897040	নাম : দীপেন মাহাত পিতার নাম: সর্বেশ্বর মাহাত বাড়ির নং : এন0122 বয়স : 25 লিঙ্গ : পুরুষ	ফটো উপলব্ধ	332	XWI2365211	নাম : সন্তোষ মাহাত পিতার নাম: রোহিনী মাহাত বাড়ির নং : গ্রাম-করনডি বয়স : 57 লিঙ্গ : পুরুষ	ফটো উপলব্ধ	333	WB/35/243/456093	নাম : প্রথমী মাহাত স্বামীর নাম: সন্তোষ মাহাত বাড়ির নং : n0150 বয়স : 60 লিঙ্গ : মহিলা	ফটো উপলব্ধ
334	XWI1324813	নাম : উত্তম মাহাত পিতার নাম: সন্তোষ মাহাত বাড়ির নং : n0150 বয়স : 39 লিঙ্গ : পুরুষ	ফটো উপলব্ধ	335	XWI1519834	নাম : টুম্পা মাহাত স্বামীর নাম: উত্তম মাহাত বাড়ির নং : n0150 বয়স : 32 লিঙ্গ : মহিলা	ফটো উপলব্ধ	336	XWI1324862	নাম : গৌতম মাহাত পিতার নাম: সন্তোষ মাহাত বাড়ির নং : n0150 বয়স : 35 লিঙ্গ : পুরুষ	ফটো উপলব্ধ
337	XWI1932383	নাম : বিমলা মাহাত স্বামীর নাম: পরীক্ষিত মাহাত বাড়ির নং : n0151 বয়স : 70 লিঙ্গ : মহিলা	ফটো উপলব্ধ	338	XWI1925015	নাম : লক্ষীকান্ত মাহাত পিতার নাম: পরীক্ষিত মাহাত বাড়ির নং : n0151 বয়স : 48 লিঙ্গ : পুরুষ	ফটো উপলব্ধ	339	FXP2000693	নাম : গোপাল মাহাত পিতার নাম: পরীক্ষিত মাহাত বাড়ির নং : n0151 বয়স : 46 লিঙ্গ : পুরুষ	ফটো উপলব্ধ
340	FXP2001022	নাম : অচলা মাহাত স্বামীর নাম: গোপাল মাহাত বাড়ির নং : n0151 বয়স : 49 লিঙ্গ : মহিলা	ফটো উপলব্ধ	341	FXP2000685	নাম : কবিতা মাহাত স্বামীর নাম: লক্ষীকান্ত মাহাত বাড়ির নং : n0151 বয়স : 55 লিঙ্গ : মহিলা	ফটো উপলব্ধ	342	XWI1926724	নাম : ঠাকুর দাস মাহাত পিতার নাম: অপিন্দ মাহাত বাড়ির নং : n0152 বয়স : 62 লিঙ্গ : পুরুষ	ফটো উপলব্ধ
343	XWI1324938	নাম : গোবর্দ্ধন মাহাত পিতার নাম: ঠাকুরদাস মাহাত বাড়ির নং : n0152 বয়স : 34 লিঙ্গ : পুরুষ	ফটো উপলব্ধ	344	FXP2606598	নাম : কালিপদ মাহাত পিতার নাম: অপিন্দ মাহাত বাড়ির নং : n0152 বয়স : 61 লিঙ্গ : পুরুষ	ফটো উপলব্ধ	345	XWI1324805	নাম : নলিনী মাহাত পিতার নাম: সুষ্টিধর মাহাত বাড়ির নং : n0052 বয়স : 33 লিঙ্গ : পুরুষ	ফটো উপলব্ধ
346	FXP2381325	নাম : প্রমিলা মাহাত স্বামীর নাম: ধ্রুবলাল মাহাত বাড়ির নং : n0053 বয়স : 57 লিঙ্গ : মহিলা	ফটো উপলব্ধ	347	FXP2381333	নাম : মানবেন্দ্র মাহাত পিতার নাম: অশ্বিনী মাহাত বাড়ির নং : n0053 বয়স : 51 লিঙ্গ : পুরুষ	ফটো উপলব্ধ	348	FXP2381341	নাম : মনোরঞ্জন মাহাত পিতার নাম: অশ্বিনী কুমার মাহাত বাড়ির নং : n0053 বয়স : 48 লিঙ্গ : পুরুষ	ফটো উপলব্ধ
349	XWI0854513	নাম : মিতা রানী মাহাত স্বামীর নাম: মানবেন্দ্রনাথ মাহাত বাড়ির নং : n0053 বয়স : 35 লিঙ্গ : মহিলা	ফটো উপলব্ধ	350	WB/35/243/456051	নাম : রথু মাহাত পিতার নাম: সুচাঁদ মাহাত বাড়ির নং : n0054 বয়স : 82 লিঙ্গ : পুরুষ	ফটো উপলব্ধ	351	WB/35/243/456031	নাম : বিমলা মাহাত স্বামীর নাম: রথু মাহাত বাড়ির নং : n0054 বয়স : 72 লিঙ্গ : মহিলা	ফটো উপলব্ধ
352	XWI1240977	নাম : ছায়া রানী মাহাত স্বামীর নাম: ফাল্গুনী মাহাত বাড়ির নং : n0054 বয়স : 34 লিঙ্গ : মহিলা	ফটো উপলব্ধ	353	WB/35/243/456316	নাম : করুণা মাহাত স্বামীর নাম: সুফল মাহাত বাড়ির নং : n0055 বয়স : 66 লিঙ্গ : মহিলা	ফটো উপলব্ধ	354	WB/35/243/456104	নাম : জিতেন্দ্রনাথ মাহাত পিতার নাম: সুফল মাহাত বাড়ির নং : n0055 বয়স : 49 লিঙ্গ : পুরুষ	ফটো উপলব্ধ
355	FXP2000446	নাম : দ্বিজপদ মাহাত পিতার নাম: সুফল চন্দ্র মাহাত বাড়ির নং : n0055 বয়স : 46 লিঙ্গ : পুরুষ	ফটো উপলব্ধ	356	XWI1018233	নাম : ঝুমারানী মাহাতো স্বামীর নাম: লালচাঁদ মাহাতো বাড়ির নং : n0055 বয়স : 34 লিঙ্গ : মহিলা	ফটো উপলব্ধ	357	WB/35/243/456082	নাম : অজিত মাহাত পিতার নাম: রোহিনী মাহাত বাড়ির নং : n0056 বয়স : 70 লিঙ্গ : পুরুষ	ফটো উপলব্ধ
358	WB/35/243/456319	নাম : হিমালী মাহাত স্বামীর নাম: অজিত মাহাত বাড়ির নং : n0056 বয়স : 68 লিঙ্গ : মহিলা	ফটো উপলব্ধ	359	WB/35/243/456491	নাম : বিমল মাহাত পিতার নাম: অজিত মাহাত বাড়ির নং : n0056 বয়স : 50 লিঙ্গ : পুরুষ	ফটো উপলব্ধ	360	XWI1429869	নাম : মাদুরী মাহাত স্বামীর নাম: বিমল মাহাত বাড়ির নং : n0056 বয়স : 35 লিঙ্গ : মহিলা	ফটো উপলব্ধ

361 নাম : পশুপতি মাহাত পিতার নাম: অজিত মাহাত বাড়ির নং : n0056 বয়স : 40 লিঙ্গ : পুরুষ	FXP2606887 ফটো উপলব্ধ	362 নাম : লতিকা মাহাত স্বামীর নাম: পশুপতি মাহাত বাড়ির নং : n0056 বয়স : 39 লিঙ্গ : মহিলা	XWI0150375 ফটো উপলব্ধ	363 নাম : সন্তোষ কুমার মাহাত পিতার নাম: বিহারী লাল মাহাত বাড়ির নং : n0057 বয়স : 68 লিঙ্গ : পুরুষ	WB/35/243/456074 ফটো উপলব্ধ
364 নাম : শ্যামল কুমার মাহাত পিতার নাম: সন্তোষ কুমার মাহাত বাড়ির নং : n0057 বয়স : 42 লিঙ্গ : পুরুষ	FXP2381770 ফটো উপলব্ধ	365 নাম : শিবানী মাহাত স্বামীর নাম: সন্তোষ মাহাত বাড়ির নং : n0057 বয়স : 60 লিঙ্গ : মহিলা	WB/35/243/456438 ফটো উপলব্ধ	366 নাম : শ্যামসুন্দর মাহাত পিতার নাম: সন্তোষ কুমার মাহাত বাড়ির নং : n0057 বয়স : 34 লিঙ্গ : পুরুষ	XWI1018100 ফটো উপলব্ধ
367 নাম : মানিকলাল মাহাত পিতার নাম: অনিল মাহাত বাড়ির নং : n0058 বয়স : 39 লিঙ্গ : পুরুষ	FXP2468619 ফটো উপলব্ধ	368 নাম : ভাস্কর মাহাত পিতার নাম: বিহারী মাহাত বাড়ির নং : n0059 বয়স : 77 লিঙ্গ : পুরুষ	WB/35/243/456453 ফটো উপলব্ধ	369 নাম : অঞ্জলি মাহাতো পিতার নাম: ভাস্কর মাহাতো বাড়ির নং : n0059 বয়স : 34 লিঙ্গ : মহিলা	XWI1240928 ফটো উপলব্ধ
370 নাম : ছোটোলাল মাহাত পিতার নাম: ভন্দু মাহাত বাড়ির নং : n0060 বয়স : 62 লিঙ্গ : পুরুষ	XWI1942762 ফটো উপলব্ধ	371 নাম : মঞ্জুরানী মাহাত স্বামীর নাম: ছোটোলাল মাহাত বাড়ির নং : n0060 বয়স : 55 লিঙ্গ : মহিলা	WB/35/243/456341 ফটো উপলব্ধ	372 নাম : তপন কুমার মাহাত পিতার নাম: ছোটোলাল মাহাত বাড়ির নং : n0060 বয়স : 35 লিঙ্গ : পুরুষ	XWI0825596 ফটো উপলব্ধ
373 নাম : থলু মাহাত পিতার নাম: খেদন মাহাত বাড়ির নং : n0061 বয়স : 70 লিঙ্গ : পুরুষ	WB/35/243/456239 ফটো উপলব্ধ	374 নাম : বিজয় মাহাতো পিতার নাম: থলু মাহাত বাড়ির নং : n0061 বয়স : 31 লিঙ্গ : পুরুষ	XWI1430354 ফটো উপলব্ধ	375 নাম : মদন মাহাত পিতার নাম: খেদন মাহাত বাড়ির নং : n0062 বয়স : 71 লিঙ্গ : পুরুষ	WB/35/243/456042 ফটো উপলব্ধ
376 নাম : অনিমা মাহাত স্বামীর নাম: রঞ্জিত মাহাত বাড়ির নং : এন0050 বয়স : 27 লিঙ্গ : মহিলা	XWI1896984 ফটো উপলব্ধ	377 নাম : সত্যব্রত মাহাত পিতার নাম: বঙ্কিম মাহাত বাড়ির নং : এন0069 বয়স : 24 লিঙ্গ : পুরুষ	XWI2064442 ফটো উপলব্ধ	378 নাম : বিমল মাহাত পিতার নাম: মথুরাপ্রসাদ মাহাত বাড়ির নং : n0117 বয়স : 35 লিঙ্গ : পুরুষ	XWI1324755 ফটো উপলব্ধ
379 নাম : চিত্ত মাহাত পিতার নাম: পূর্নচন্দ্র মাহাত বাড়ির নং : n0163 বয়স : 57 লিঙ্গ : পুরুষ	WB/35/243/456284 ফটো উপলব্ধ	380 নাম : সাবিত্রী মাহাত স্বামীর নাম: চিত্ত মাহাত বাড়ির নং : n0163 বয়স : 53 লিঙ্গ : মহিলা	WB/35/243/456388 ফটো উপলব্ধ	381 নাম : নবকুমার মাহাত পিতার নাম: পূর্নচন্দ্র মাহাত বাড়ির নং : n0163 বয়স : 55 লিঙ্গ : পুরুষ	WB/35/243/456080 ফটো উপলব্ধ
382 নাম : গৌরী মাহাত স্বামীর নাম: নবকুমার মাহাত বাড়ির নং : n0163 বয়স : 33 লিঙ্গ : মহিলা	XWI1429935 ফটো উপলব্ধ	383 নাম : সুভাষ মাহাত পিতার নাম: গোবর্ধন মাহাত বাড়ির নং : n0164 বয়স : 59 লিঙ্গ : পুরুষ	WB/35/243/456002 ফটো উপলব্ধ	384 নাম : শকুন্তলা মাহাত স্বামীর নাম: সুভাষ মাহাত বাড়ির নং : n0164 বয়স : 55 লিঙ্গ : মহিলা	WB/35/243/456292 ফটো উপলব্ধ
385 নাম : বেদনী মাহাত স্বামীর নাম: অশোক মাহাত বাড়ির নং : n0019 বয়স : 41 লিঙ্গ : মহিলা	FXP2381291 ফটো উপলব্ধ	386 নাম : বিকাশ মাহাত পিতার নাম: সত্যাবান মাহাত বাড়ির নং : 0000 বয়স : 22 লিঙ্গ : পুরুষ	XWI2155166 ফটো উপলব্ধ	387 নাম : হেমন্ত মাহাত স্বামীর নাম: সন্ধ্যা মাহাত বাড়ির নং : এন0128 বয়স : 22 লিঙ্গ : পুরুষ	XWI2155190 ফটো উপলব্ধ
388 নাম : নমিতা মাহাত স্বামীর নাম: চিরঞ্জিত মাহাত বাড়ির নং : এন0087 বয়স : 23 লিঙ্গ : মহিলা	XWI2155224 ফটো উপলব্ধ	389 নাম : বানেশ্বর মাহাত পিতার নাম: গৌড়ের চন্দ্র মাহাত বাড়ির নং : এন0123 বয়স : 25 লিঙ্গ : পুরুষ	XWI1900018 ফটো উপলব্ধ	390 নাম : অনিমেষ মাহাত পিতার নাম: সুসেন মাহাত বাড়ির নং : এন0135 বয়স : 24 লিঙ্গ : পুরুষ	XWI2065829 ফটো উপলব্ধ

391 নাম : রাকেশ মহতো পিতার নাম: হেংসেশ্বর মহতো বাড়ির নং : এন0044 বয়স : 24 লিঙ্গ : পুরুষ	XWI2099117 ফটো উপলব্ধ	392 নাম : বিচিত্রা মাহাত স্বামীর নাম: জয়ন্ত কুমার মাহাত বাড়ির নং : এন0066 বয়স : 30 লিঙ্গ : মহিলা	XWI1413558 ফটো উপলব্ধ	393 নাম : সোনামনি মাহাত স্বামীর নাম: বিমল মাহাত বাড়ির নং : n0117 বয়স : 25 লিঙ্গ : মহিলা	XWI1989771 ফটো উপলব্ধ
394 নাম : উষা রানি মাহাত স্বামীর নাম: বৃহস্পতি মাহাতো বাড়ির নং : n0019 বয়স : 33 লিঙ্গ : মহিলা	XWI1430370 ফটো উপলব্ধ	395 নাম : রাহুল মাহাত পিতার নাম: ত্রিলোচন মাহাত বাড়ির নং : n0076 বয়স : 28 লিঙ্গ : পুরুষ	XWI1809508 ফটো উপলব্ধ	396 নাম : পানুপতি মাঝি পিতার নাম: হারাধন মাঝি বাড়ির নং : এন0113 বয়স : 27 লিঙ্গ : মহিলা	XWI2185346 ফটো উপলব্ধ
397 নাম : লক্ষ্মী মাহাত পিতার নাম: অজিত কুমার মাহাত বাড়ির নং : n0163 বয়স : 24 লিঙ্গ : মহিলা	XWI2185189 ফটো উপলব্ধ	398 নাম : ছায়ারানী মাহাত স্বামীর নাম: মহানন্দ মাহাত বাড়ির নং : এন0065 বয়স : 24 লিঙ্গ : মহিলা	XWI2185197 ফটো উপলব্ধ	399 নাম : দিপালী মাহাত পিতার নাম: বারি মাহাত বাড়ির নং : n0157 বয়স : 45 লিঙ্গ : মহিলা	XWI1430123 ফটো উপলব্ধ
400 নাম : প্রমিলা মাহাত পিতার নাম: বারি মাহাত বাড়ির নং : n0157 বয়স : 51 লিঙ্গ : মহিলা	FXP2381648 ফটো উপলব্ধ	401 নাম : বতী মাহাত স্বামীর নাম: হর্ষধর মাহাত বাড়ির নং : n0158 বয়স : 73 লিঙ্গ : মহিলা	WB/35/243/456521 ফটো উপলব্ধ	402 নাম : মৃত্তিকা মাহাত স্বামীর নাম: লালমোহন মাহাত বাড়ির নং : n0180 বয়স : 37 লিঙ্গ : মহিলা	XWI1156744 ফটো উপলব্ধ
403 নাম : বাসন্তী মাহাত স্বামীর নাম: আদিত্য মাহাত বাড়ির নং : N0081 বয়স : 30 লিঙ্গ : মহিলা	ILY1932854 ফটো উপলব্ধ	404 নাম : অপর্ণা মাহাত অন্যান্য: তুষার কান্তি মাহাত বাড়ির নং : এন0121 বয়স : 34 লিঙ্গ : মহিলা	XWI1074558 ফটো উপলব্ধ	405 নাম : পুটুবালা মাহাত স্বামীর নাম: দিবাকর মাহাত বাড়ির নং : n0154 বয়স : 81 লিঙ্গ : মহিলা	XWI2025294 ফটো উপলব্ধ
406 নাম : নমিতা মাহাত স্বামীর নাম: জীবন মাহাত বাড়ির নং : n0158 বয়স : 45 লিঙ্গ : মহিলা	XWI1937606 ফটো উপলব্ধ	407 নাম : মনোজিৎ মাহাত পিতার নাম: ছুটুলাল মাহাত বাড়ির নং : এন000 বয়স : 28 লিঙ্গ : পুরুষ	XWI1602200 ফটো উপলব্ধ	408 নাম : মিতন মাহাত পিতার নাম: মনোহর মাহাত বাড়ির নং : n0046 বয়স : 40 লিঙ্গ : পুরুষ	XWI0825588 ফটো উপলব্ধ
409 নাম : ফাল্গুনী মাহাত পিতার নাম: রথু মাহাত বাড়ির নং : n0054 বয়স : 42 লিঙ্গ : পুরুষ	FXP2000800 ফটো উপলব্ধ	410 নাম : কল্যাণী মাহাত স্বামীর নাম: সমীর কুমার মাহাত বাড়ির নং : এন00 বয়স : 37 লিঙ্গ : মহিলা	XWI0152132 ফটো উপলব্ধ	411 নাম : সুভব্রত মাহাত মায়ের নাম: রেখা রানি মাহাত বাড়ির নং : এন0069 বয়স : 25 লিঙ্গ : পুরুষ	XWI1899731 ফটো উপলব্ধ
412 নাম : নিরঞ্জন মাহাতো পিতার নাম: উত্তর মাহাতো বাড়ির নং : এন0051 বয়স : 23 লিঙ্গ : পুরুষ	XWI2101905 ফটো উপলব্ধ	413 নাম : ধনঞ্জয় মাহাতো পিতার নাম: সুধীর মাহাতো বাড়ির নং : এন0080 বয়স : 23 লিঙ্গ : পুরুষ	XWI2101939 ফটো উপলব্ধ	414 নাম : বেদনা মাহাত পিতার নাম: আনন্দ মাহাত বাড়ির নং : এন0138 বয়স : 24 লিঙ্গ : মহিলা	XWI2101947 ফটো উপলব্ধ
415 নাম : বিপিন মাহাত পিতার নাম: হর্ষধর মাহাত বাড়ির নং : n0158 বয়স : 42 লিঙ্গ : পুরুষ	FXP2381598 ফটো উপলব্ধ	416 নাম : নমিতা মাহাত স্বামীর নাম: নন্দলাল মাহাত বাড়ির নং : এন0152 বয়স : 26 লিঙ্গ : মহিলা	XWI1783232 ফটো উপলব্ধ	417 নাম : সাগর মাহাত পিতার নাম: মনীন্দ্র মাহাত বাড়ির নং : n0162 বয়স : 62 লিঙ্গ : পুরুষ	WB/35/243/456335 ফটো উপলব্ধ
418 নাম : নিবেদিতা মাহাত পিতার নাম: নিরঞ্জন মাহাত বাড়ির নং : এন0085 বয়স : 23 লিঙ্গ : মহিলা	XWI2064848 ফটো উপলব্ধ	419 নাম : আদরী মাহাত স্বামীর নাম: সাগর মাহাত বাড়ির নং : n0162 বয়স : 57 লিঙ্গ : মহিলা	WB/35/243/456418 ফটো উপলব্ধ	420 নাম : লক্ষ্মী মাহাত স্বামীর নাম: শ্যামসুন্দর মাহাত বাড়ির নং : এন0057 বয়স : 25 লিঙ্গ : মহিলা	XWI2094274 ফটো উপলব্ধ

421	WB/35/243/456387	নাম : শিবানী মাহাত স্বামীর নাম: অজিত মাহাত বাড়ির নং : n0163 বয়স : 59 লিঙ্গ : মহিলা	ফটো উপলব্ধ	422	WB/35/243/456360	নাম : উমারানী মাহাত স্বামীর নাম: ঘনশ্যাম মাহাত বাড়ির নং : n0043 বয়স : 52 লিঙ্গ : মহিলা	ফটো উপলব্ধ	423	WB/35/243/456039	নাম : সন্তোষ মাহাত পিতার নাম: বাউল মাহাত বাড়ির নং : n0044 বয়স : 72 লিঙ্গ : পুরুষ	ফটো উপলব্ধ
424	XWI2221612	নাম : পরমেশ্বর মাহাত পিতার নাম: কৈলাশ মাহাত বাড়ির নং : এন0068 বয়স : 22 লিঙ্গ : পুরুষ	ফটো উপলব্ধ	425	XWI2221620	নাম : অমিত মাহাত পিতার নাম: অনূপ কুমার মাহাত বাড়ির নং : এন0074 বয়স : 21 লিঙ্গ : পুরুষ	ফটো উপলব্ধ	426	XWI2186807	নাম : সুবোধকুমার মাহাত পিতার নাম: মনবোধ মাহাত বাড়ির নং : গ্রাম- করনডি বয়স : 58 লিঙ্গ : পুরুষ	ফটো উপলব্ধ
427	WB/35/243/456066	নাম : হংসেশ্বর মাহাত পিতার নাম: সন্তোষ মাহাত বাড়ির নং : n0044 বয়স : 53 লিঙ্গ : পুরুষ	ফটো উপলব্ধ	428	XWI2025203	নাম : চিত্তরঞ্জন মাহাত পিতার নাম: দিবাকর মাহাত বাড়ির নং : n0154 বয়স : 63 লিঙ্গ : পুরুষ	ফটো উপলব্ধ	429	WB/35/243/456362	নাম : অবজা মাহাত স্বামীর নাম: দুলাল মাহাত বাড়ির নং : n0042 বয়স : 58 লিঙ্গ : মহিলা	ফটো উপলব্ধ
430	XWI2215259	নাম : অভিমুখ্য মাহাত পিতার নাম: অশোক মাহাত বাড়ির নং : এন0019 বয়স : 22 লিঙ্গ : পুরুষ	ফটো উপলব্ধ	431	XWI2215267	নাম : সন্তা মাহাত পিতার নাম: গোপাল মাহাত বাড়ির নং : এন0082 বয়স : 22 লিঙ্গ : মহিলা	ফটো উপলব্ধ	432	WB/35/243/456290	নাম : ঘনশ্যাম মাহাত পিতার নাম: কন্দর্প মাহাত বাড়ির নং : n0043 বয়স : 57 লিঙ্গ : পুরুষ	ফটো উপলব্ধ
433	XWI2215366	নাম : জননী মাহাত পিতার নাম: কালযৌবন মাহাত বাড়ির নং : এন0087 বয়স : 21 লিঙ্গ : মহিলা	ফটো উপলব্ধ	434	XWI1430313	নাম : নির্মল মাহাতো পিতার নাম: দুলাল মাহাতো বাড়ির নং : n0042 বয়স : 30 লিঙ্গ : পুরুষ	ফটো উপলব্ধ	435	XWI2187383	নাম : ধ্রুবলাল মাহাত পিতার নাম: অশ্বিনী মাহাত বাড়ির নং : n0053 বয়স : 65 লিঙ্গ : পুরুষ	ফটো উপলব্ধ
436	FXP2606739	নাম : রেখারানী মাহাত স্বামীর নাম: সঞ্জীব মাহাত বাড়ির নং : n0069 বয়স : 44 লিঙ্গ : মহিলা	ফটো উপলব্ধ	437	XWI2189645	নাম : বক্রিম মাহাত পিতার নাম: নকুল মাহাত বাড়ির নং : n0069 বয়স : 67 লিঙ্গ : পুরুষ	ফটো উপলব্ধ	438	XWI1897024	নাম : নিরুপমা মাহাত স্বামীর নাম: ধনঞ্জয় মাহাত বাড়ির নং : না বয়স : 32 লিঙ্গ : মহিলা	ফটো উপলব্ধ
439	FXP2606663	নাম : চিরবসন্ত মাহাত পিতার নাম: দুলাল চন্দ্র মাহাত বাড়ির নং : n0042 বয়স : 41 লিঙ্গ : পুরুষ	ফটো উপলব্ধ	440	WB/35/243/456501	নাম : দুলাল মাহাত পিতার নাম: শুকদেব মাহাত বাড়ির নং : n0042 বয়স : 67 লিঙ্গ : পুরুষ	ফটো উপলব্ধ	441	WB/35/243/456187	নাম : অতুল চন্দ্র মাহাত পিতার নাম: হরিপদ মাহাত বাড়ির নং : n0032 বয়স : 70 লিঙ্গ : পুরুষ	ফটো উপলব্ধ
442	XWI1943208	নাম : ছুটুলাল মাহাত পিতার নাম: হরিপদ মাহাত বাড়ির নং : n0032 বয়স : 62 লিঙ্গ : পুরুষ	ফটো উপলব্ধ	443	XWI1943224	নাম : আদরী মাহাত স্বামীর নাম: ছুটুলাল মাহাত বাড়ির নং : n0032 বয়স : 57 লিঙ্গ : মহিলা	ফটো উপলব্ধ	444	XWI0825646	নাম : মলয় মাহাত পিতার নাম: ছুটুলাল মাহাত বাড়ির নং : n0032 বয়স : 35 লিঙ্গ : পুরুষ	ফটো উপলব্ধ
445	FXP2381218	নাম : সুধীর মাহাত পিতার নাম: রূপ মাহাত বাড়ির নং : n0080 বয়স : 63 লিঙ্গ : পুরুষ	ফটো উপলব্ধ	446	XWI1741115	নাম : উষারানী মাহাত স্বামীর নাম: দ্বিজপদ মাহাত বাড়ির নং : এন0055 বয়স : 35 লিঙ্গ : মহিলা	ফটো উপলব্ধ	447	XWI2185114	নাম : নিরুপমা মাহাত স্বামীর নাম: ডাক্তার মাহাত বাড়ির নং : এন0134 বয়স : 22 লিঙ্গ : মহিলা	ফটো উপলব্ধ
448	XWI1746338	নাম : বিপ্লব মাহাত পিতার নাম: আনন্দ মাহাত বাড়ির নং : n0138 বয়স : 28 লিঙ্গ : পুরুষ	ফটো উপলব্ধ	449	FXP2381838	নাম : রুমারানী মাহাত স্বামীর নাম: ভাগবৎ মাহাত বাড়ির নং : n0120 বয়স : 47 লিঙ্গ : মহিলা	ফটো উপলব্ধ	450	XWI2363257	নাম : ভাগবত মাহাত পিতার নাম: মহাদেব মাহাত বাড়ির নং : এন0120 বয়স : 55 লিঙ্গ : পুরুষ	ফটো উপলব্ধ

451 নাম : শান্তময়ী মাহাত স্বামীর নাম: অসিত কুমার মাহাত বাড়ির নং : n0117 বয়স : 39 লিঙ্গ : মহিলা	XWI1324771 ফটো উপলব্ধ	452 নাম : আল্লামনী মাহাত স্বামীর নাম: দিলীপ কুমার মাহাত বাড়ির নং : n0117 বয়স : 38 লিঙ্গ : মহিলা	FXP2468650 ফটো উপলব্ধ	453 নাম : দিলীপ কুমার মাহাত পিতার নাম: মথুরা মাহাত বাড়ির নং : n0117 বয়স : 50 লিঙ্গ : পুরুষ	FXP2381804 ফটো উপলব্ধ
454 নাম : চাঁদমনি মাহাত স্বামীর নাম: মথুরা মাহাত বাড়ির নং : n0117 বয়স : 72 লিঙ্গ : মহিলা	WB/35/243/456053 ফটো উপলব্ধ	455 নাম : বিদ্যুৎ কুমার মাহাত পিতার নাম: মথুরাপ্রসাদ মাহাত বাড়ির নং : n0117 বয়স : 40 লিঙ্গ : পুরুষ	FXP2381796 ফটো উপলব্ধ	456 নাম : অসিতকুমার মাহাত পিতার নাম: মথুরাপ্রসাদ মাহাত বাড়ির নং : n0117 বয়স : 43 লিঙ্গ : পুরুষ	FXP2381788 ফটো উপলব্ধ
457 নাম : চিরঞ্জিত মাহাত পিতার নাম: কালযোবন মাহাত বাড়ির নং : n0087 বয়স : 30 লিঙ্গ : পুরুষ	XWI1430420 ফটো উপলব্ধ	458 নাম : আশারানী মাহাত স্বামীর নাম: কালযোবন মাহাত বাড়ির নং : n0087 বয়স : 52 লিঙ্গ : মহিলা	WB/35/243/456476 ফটো উপলব্ধ	459 নাম : মুচকুন্দ মাহাত পিতার নাম: বৃহস্পতি মাহাত বাড়ির নং : n0087 বয়স : 34 লিঙ্গ : পুরুষ	XWI1324870 ফটো উপলব্ধ
460 নাম : নমিতা মাহাত স্বামীর নাম: কার্তিক মাহাত বাড়ির নং : n0087 বয়স : 33 লিঙ্গ : মহিলা	XWI1430248 ফটো উপলব্ধ	461 নাম : কার্তিক মাহাত পিতার নাম: বৃহস্পতি মাহাত বাড়ির নং : n0087 বয়স : 34 লিঙ্গ : পুরুষ	XWI1018050 ফটো উপলব্ধ	462 নাম : নিবিত্তী মাহাত স্বামীর নাম: বৃহস্পতি মাহাত বাড়ির নং : n0087 বয়স : 61 লিঙ্গ : মহিলা	WB/35/243/456475 ফটো উপলব্ধ
463 নাম : বৃহস্পতি মাহাত পিতার নাম: গনপতি মাহাত বাড়ির নং : n0087 বয়স : 68 লিঙ্গ : পুরুষ	XWI2181642 ফটো উপলব্ধ	464 নাম : তপতী মাহাত স্বামীর নাম: নবগোপাল মাহাত বাড়ির নং : n0086 বয়স : 55 লিঙ্গ : মহিলা	XWI2347946 ফটো উপলব্ধ	465 নাম : নির্মল মাহাত পিতার নাম: কালিপদ মাহাত বাড়ির নং : n0132 বয়স : 38 লিঙ্গ : পুরুষ	XWI1018282 ফটো উপলব্ধ
466 নাম : দুলালী মাহাত স্বামীর নাম: কালিপদ মাহাত বাড়ির নং : n0132 বয়স : 63 লিঙ্গ : মহিলা	WB/35/243/456251 ফটো উপলব্ধ	467 নাম : ঝাবি মাহাত স্বামীর নাম: প্রভাকর মাহাত বাড়ির নং : n0131 বয়স : 68 লিঙ্গ : মহিলা	WB/35/243/456252 ফটো উপলব্ধ	468 নাম : প্রভাকর মাহাত পিতার নাম: উমেশ মাহাত বাড়ির নং : n0131 বয়স : 73 লিঙ্গ : পুরুষ	WB/35/243/456148 ফটো উপলব্ধ
469 নাম : সৃজাতা মাহাত স্বামীর নাম: দিলীপ কুমার মাহাত বাড়ির নং : করনডি বয়স : 37 লিঙ্গ : মহিলা	FXP2655728 ফটো উপলব্ধ	470 নাম : দিলীপ কুমার মাহাত পিতার নাম: মকর চন্দ্র মাহাত বাড়ির নং : n0130 বয়স : 43 লিঙ্গ : পুরুষ	FXP1402346 ফটো উপলব্ধ	471 নাম : পূর্ণিমা মাহাত স্বামীর নাম: বিশ্বনাথ মাহাত বাড়ির নং : n0130 বয়স : 32 লিঙ্গ : মহিলা	XWI1429992 ফটো উপলব্ধ
472 নাম : বিশ্বনাথ মাহাত পিতার নাম: মকর মাহাত বাড়ির নং : n0130 বয়স : 40 লিঙ্গ : পুরুষ	FXP1402015 ফটো উপলব্ধ	473 নাম : কমলা মাহাত স্বামীর নাম: মকর মাহাত বাড়ির নং : n0130 বয়স : 63 লিঙ্গ : মহিলা	XWI1938323 ফটো উপলব্ধ	474 নাম : মকর মাহাত পিতার নাম: বৃধু মাহাত বাড়ির নং : n0130 বয়স : 80 লিঙ্গ : পুরুষ	XWI1939081 ফটো উপলব্ধ
475 নাম : সন্তা মাহাত স্বামীর নাম: আশাটী মাহাত বাড়ির নং : n0128 বয়স : 38 লিঙ্গ : মহিলা	XWI1430065 ফটো উপলব্ধ	476 নাম : সন্দ্যা মাহাত স্বামীর নাম: মিলিটারী মাহাত বাড়ির নং : n0128 বয়স : 42 লিঙ্গ : মহিলা	FXP2000305 ফটো উপলব্ধ	477 নাম : আষাটী মাহাত পিতার নাম: অর্জুন মাহাত বাড়ির নং : n0128 বয়স : 43 লিঙ্গ : পুরুষ	XWI0854521 ফটো উপলব্ধ
478 নাম : মিলেটারী মাহাত পিতার নাম: অর্জুন মাহাত বাড়ির নং : n0128 বয়স : 44 লিঙ্গ : পুরুষ	FXP1402031 ফটো উপলব্ধ	479 নাম : মনুবালা মাহাত স্বামীর নাম: অর্জুন মাহাত বাড়ির নং : n0128 বয়স : 76 লিঙ্গ : মহিলা	WB/35/243/456265 ফটো উপলব্ধ	480 নাম : রমলা মাহাত স্বামীর নাম: লক্ষন চন্দ্র মাহাত বাড়ির নং : n0127 বয়স : 36 লিঙ্গ : মহিলা	XWI1429828 ফটো উপলব্ধ

481 নাম : বীথিকা মাহাতো স্বামীর নাম: রামচন্দ্র মাহাতো বাড়ির নং : n0127 বয়স : 43 লিঙ্গ : মহিলা	XWI1430198 ফটো উপলব্ধ	482 নাম : লক্ষনচন্দ্র মাহাত পিতার নাম: সতীশ মাহাত বাড়ির নং : n0127 বয়স : 54 লিঙ্গ : পুরুষ	XWI0152066 ফটো উপলব্ধ	483 নাম : রামচন্দ্র মাহাত পিতার নাম: সতীশ মাহাত বাড়ির নং : n0127 বয়স : 57 লিঙ্গ : পুরুষ	XWI0152058 ফটো উপলব্ধ
484 নাম : নারায়ন চন্দ্র মাহাত পিতার নাম: সতীশ মাহাত বাড়ির নং : n0127 বয়স : 61 লিঙ্গ : পুরুষ	WB/35/243/456478 ফটো উপলব্ধ	485 নাম : ভক্তিবালু মাহাত স্বামীর নাম: সতীশ মাহাত বাড়ির নং : n0127 বয়স : 76 লিঙ্গ : মহিলা	WB/35/243/456500 ফটো উপলব্ধ	486 নাম : গনেশ মাহাত পিতার নাম: বিজয় বসন্ত মাহাত বাড়ির নং : n0126 বয়স : 32 লিঙ্গ : পুরুষ	XWI1430180 ফটো উপলব্ধ
487 নাম : করপূরা মাহাত স্বামীর নাম: বিজয় মাহাত বাড়ির নং : n0126 বয়স : 61 লিঙ্গ : মহিলা	WB/35/243/456041 ফটো উপলব্ধ	488 নাম : সুধীর মাহাত পিতার নাম: ভোলানাথ মাহাত বাড়ির নং : n0126 বয়স : 62 লিঙ্গ : পুরুষ	XWI0152223 ফটো উপলব্ধ	489 নাম : শৈব্যা মাহাত স্বামীর নাম: বিদ্যাধর মাহাত বাড়ির নং : n0125 বয়স : 39 লিঙ্গ : মহিলা	XWI0854588 ফটো উপলব্ধ
490 নাম : বিদ্যাধর মাহাত পিতার নাম: যুধিষ্ঠীর মাহাত বাড়ির নং : n0125 বয়স : 43 লিঙ্গ : পুরুষ	FXP2000776 ফটো উপলব্ধ	491 নাম : যশোদা মাহাত স্বামীর নাম: জদহীস্তির মাহাত বাড়ির নং : n0125 বয়স : 77 লিঙ্গ : মহিলা	XWI1938794 ফটো উপলব্ধ	492 নাম : যুধিষ্ঠির মাহাত পিতার নাম: ভোলা নাথ মাহাত বাড়ির নং : n0125 বয়স : 87 লিঙ্গ : পুরুষ	XWI1938786 ফটো উপলব্ধ
493 নাম : বিতীষন মাহাত পিতার নাম: কালিপদ মাহাত বাড়ির নং : n0132 বয়স : 31 লিঙ্গ : পুরুষ	XWI1429943 ফটো উপলব্ধ	494 নাম : অজয় মাহাত পিতার নাম: খুলু মাহাত বাড়ির নং : n0061 বয়স : 35 লিঙ্গ : পুরুষ	XWI0825604 ফটো উপলব্ধ	495 নাম : ভাবনী মাহাত স্বামীর নাম: বাবলু মাহাত বাড়ির নং : n0066 বয়স : 38 লিঙ্গ : মহিলা	XWI1746353 ফটো উপলব্ধ
496 নাম : শর্মিলা মাহাত স্বামীর নাম: অজয় মাহাত বাড়ির নং : n0061 বয়স : 27 লিঙ্গ : মহিলা	XWI1746346 ফটো উপলব্ধ	497 নাম : বিপিন মাঝি পিতার নাম: হারাধন মাঝি বাড়ির নং : n0113 বয়স : 42 লিঙ্গ : পুরুষ	FXP2606549 ফটো উপলব্ধ	498 নাম : তুলসী মাঝি স্বামীর নাম: হারাধন মাঝি বাড়ির নং : n0113 বয়স : 61 লিঙ্গ : মহিলা	XWI2413367 ফটো উপলব্ধ
499 নাম : হারাধন মাঝি পিতার নাম: যুগল মাঝি বাড়ির নং : n0113 বয়স : 65 লিঙ্গ : পুরুষ	XWI2413359 ফটো উপলব্ধ	500 নাম : সরলা মাহাত স্বামীর নাম: সর্বেশ্বর মাহাত বাড়ির নং : n0122 বয়স : 45 লিঙ্গ : মহিলা	FXP2000610 ফটো উপলব্ধ	501 নাম : রীতা মাহাত স্বামীর নাম: গোপেশ্বর মাহাত বাড়ির নং : n0122 বয়স : 40 লিঙ্গ : মহিলা	FXP2381531 ফটো উপলব্ধ
502 নাম : গোপেশ্বর মাহাত পিতার নাম: দুর্গাদাস মাহাত বাড়ির নং : n0122 বয়স : 50 লিঙ্গ : পুরুষ	XWI1934389 ফটো উপলব্ধ	503 নাম : সর্বেশ্বর মাহাত পিতার নাম: দুর্গাদাস মাহাত বাড়ির নং : n0122 বয়স : 55 লিঙ্গ : পুরুষ	FXP2000594 ফটো উপলব্ধ	504 নাম : ধনী মাহাত স্বামীর নাম: দুর্গাদাস মাহাত বাড়ির নং : n0122 বয়স : 75 লিঙ্গ : মহিলা	XWI1938273 ফটো উপলব্ধ
505 নাম : অপূর্ব মাহাত পিতার নাম: অশোক মাহাত বাড়ির নং : এন0122 বয়স : 20 লিঙ্গ : পুরুষ	XWI2299196 ফটো উপলব্ধ	506 নাম : বৃহস্পতি মাহাত পিতার নাম: গনেশ মাহাত বাড়ির নং : n0019 বয়স : 42 লিঙ্গ : পুরুষ	FXP2381283 ফটো উপলব্ধ	507 নাম : অশোক মাহাত পিতার নাম: গনেশ মাহাত বাড়ির নং : গ্রাম-করনডি বয়স : 43 লিঙ্গ : পুরুষ	FXP2001014 ফটো উপলব্ধ
508 নাম : গনেশ মাহাত পিতার নাম: ঝগড় মাহাত বাড়ির নং : n0019 বয়স : 75 লিঙ্গ : পুরুষ	XWI2286631 ফটো উপলব্ধ	509 নাম : প্রতিমা মাহাত স্বামীর নাম: স্বপন কুমার মাহাত বাড়ির নং : n0018 বয়স : 44 লিঙ্গ : মহিলা	FXP2000552 ফটো উপলব্ধ	510 নাম : স্বপন মাহাত পিতার নাম: সনাতন মাহাত বাড়ির নং : n0018 বয়স : 51 লিঙ্গ : পুরুষ	WB/35/243/456234 ফটো উপলব্ধ

511 নাম : জয়ন্ত কুমার মাহাত পিতার নাম: সুনীল কুমার মাহাত বাড়ির নং : n0066 বয়স : 35 লিঙ্গ : পুরুষ	XWI1018043 ফটো উপলব্ধ	512 নাম : সন্তোষ মাহাত পিতার নাম: কস্তীরাম মাহাত বাড়ির নং : n0067 বয়স : 71 লিঙ্গ : পুরুষ	WB/35/243/456277 ফটো উপলব্ধ	513 নাম : গঙ্গারানী মাহাত স্বামীর নাম: সন্তোষ মাহাত বাড়ির নং : n0067 বয়স : 65 লিঙ্গ : মহিলা	WB/35/243/456272 ফটো উপলব্ধ
514 নাম : সুধীর মাহাত পিতার নাম: সন্তোষ মাহাত বাড়ির নং : n0067 বয়স : 43 লিঙ্গ : পুরুষ	XWI1018027 ফটো উপলব্ধ	515 নাম : জয়ন্তী মাহাত স্বামীর নাম: সুধীর মাহাত বাড়ির নং : n0067 বয়স : 44 লিঙ্গ : মহিলা	XWI1018159 ফটো উপলব্ধ	516 নাম : দুর্ঘোষ মাহাত পিতার নাম: সন্তোষ মাহাত বাড়ির নং : n0067 বয়স : 43 লিঙ্গ : পুরুষ	FXP2381382 ফটো উপলব্ধ
517 নাম : জবা মাহাত স্বামীর নাম: দুর্ঘোষ মাহাত বাড়ির নং : n0067 বয়স : 32 লিঙ্গ : মহিলা	XWI1534668 ফটো উপলব্ধ	518 নাম : বৃন্দাবন মাহাত পিতার নাম: জয়দেব মাহাত বাড়ির নং : n0068 বয়স : 50 লিঙ্গ : পুরুষ	XWI1936913 ফটো উপলব্ধ	519 নাম : সুলোচনা মাহাত স্বামীর নাম: বৃন্দাবন মাহাত বাড়ির নং : n0068 বয়স : 43 লিঙ্গ : মহিলা	FXP2000503 ফটো উপলব্ধ
520 নাম : কৈলাশ মাহাত পিতার নাম: জয়দেব মাহাত বাড়ির নং : n0068 বয়স : 48 লিঙ্গ : পুরুষ	XWI1934355 ফটো উপলব্ধ	521 নাম : অনির্বান মাহাত পিতার নাম: জয়দেব মাহাত বাড়ির নং : n0068 বয়স : 46 লিঙ্গ : পুরুষ	FXP1402338 ফটো উপলব্ধ	522 নাম : কমলা মাহাত স্বামীর নাম: কৈলাশ মাহাত বাড়ির নং : n0068 বয়স : 40 লিঙ্গ : মহিলা	FXP2381473 ফটো উপলব্ধ
523 নাম : ব্রতন্তী মাহাত পিতার নাম: বঙ্কিম মাহাত বাড়ির নং : n0069 বয়স : 36 লিঙ্গ : মহিলা	FXP2698157 ফটো উপলব্ধ	524 নাম : অনুপকুমার মাহাত পিতার নাম: শরৎ মাহাত বাড়ির নং : n0074 বয়স : 48 লিঙ্গ : পুরুষ	FXP2606580 ফটো উপলব্ধ	525 নাম : চায়না মাহাত স্বামীর নাম: অনুপ কুমার মাহাত বাড়ির নং : n0074 বয়স : 42 লিঙ্গ : মহিলা	FXP2381267 ফটো উপলব্ধ
526 নাম : সমীর মাহাত পিতার নাম: হরিপদ মাহাত বাড়ির নং : n0075 বয়স : 45 লিঙ্গ : পুরুষ	FXP1402767 ফটো উপলব্ধ	527 নাম : প্রদীপ কুমার মাহাত পিতার নাম: হরিপদ মাহাত বাড়ির নং : n0075 বয়স : 61 লিঙ্গ : পুরুষ	WB/35/243/456089 ফটো উপলব্ধ	528 নাম : বাবুলাল মাহাত পিতার নাম: ভুবন মাহাত বাড়ির নং : n0076 বয়স : 61 লিঙ্গ : পুরুষ	WB/35/243/456233 ফটো উপলব্ধ
529 নাম : জ্যোৎস্না মাহাত স্বামীর নাম: বাবুলাল মাহাত বাড়ির নং : n0076 বয়স : 56 লিঙ্গ : মহিলা	WB/35/243/456533 ফটো উপলব্ধ	530 নাম : হাবুলাল মাহাত পিতার নাম: ভুবন মাহাত বাড়ির নং : গ্রাম-করনডি বয়স : 60 লিঙ্গ : পুরুষ	XWI0151894 ফটো উপলব্ধ	531 নাম : অর্পনা মাহাত স্বামীর নাম: হাবুলাল মাহাত বাড়ির নং : n0076 বয়স : 43 লিঙ্গ : মহিলা	XWI0151902 ফটো উপলব্ধ
532 নাম : চন্দন মাহাত পিতার নাম: ত্রিলোচন মাহাত বাড়ির নং : n0076 বয়স : 31 লিঙ্গ : পুরুষ	XWI1324920 ফটো উপলব্ধ	533 নাম : সঞ্জীব কুমার মাহাত পিতার নাম: ভুবন মাহাত বাড়ির নং : n0076 বয়স : 40 লিঙ্গ : পুরুষ	FXP2001048 ফটো উপলব্ধ	534 নাম : খগেন মাহাত পিতার নাম: শিরাম মাহাত বাড়ির নং : n0077 বয়স : 55 লিঙ্গ : পুরুষ	WB/35/243/456121 ফটো উপলব্ধ
535 নাম : মান্দবী মাহাত পিতার নাম: জলন মাহাত বাড়ির নং : n0077 বয়স : 52 লিঙ্গ : মহিলা	WB/35/243/456196 ফটো উপলব্ধ	536 নাম : কমলকুমার মাহাত পিতার নাম: জলন মাহাত বাড়ির নং : N/009 বয়স : 46 লিঙ্গ : পুরুষ	FXP2606614 ফটো উপলব্ধ	537 নাম : অঞ্জনা মাহাত স্বামীর নাম: কমল কুমার মাহাত বাড়ির নং : n0077 বয়স : 45 লিঙ্গ : মহিলা	XWI0151068 ফটো উপলব্ধ
538 নাম : প্রতিমা মাহাত স্বামীর নাম: খগেন চন্দ্র মাহাত বাড়ির নং : n0077 বয়স : 41 লিঙ্গ : মহিলা	FXP2381408 ফটো উপলব্ধ	539 নাম : রাজলক্ষী মাহাত স্বামীর নাম: কিরীটা মাহাত বাড়ির নং : n0079 বয়স : 59 লিঙ্গ : মহিলা	WB/35/243/456052 ফটো উপলব্ধ	540 নাম : মেনকা মাহাত স্বামীর নাম: পরমেশ্বর মাহাত বাড়ির নং : n0079 বয়স : 35 লিঙ্গ : মহিলা	XWI0825638 ফটো উপলব্ধ

541 নাম : বিনতা মাহাত স্বামীর নাম: সুধীর মাহাত বাড়ির নং : n0080 বয়স : 59 লিঙ্গ : মহিলা	WB/35/243/456222	ফটো উপলব্ধ	542 নাম : অধর মাহাত পিতার নাম: রুপচাঁদ মাহাত বাড়ির নং : n0080 বয়স : 59 লিঙ্গ : পুরুষ	XWI2114122	ফটো উপলব্ধ	543 নাম : পুষ্প মাহাত স্বামীর নাম: অধর মাহাত বাড়ির নং : n0080 বয়স : 55 লিঙ্গ : মহিলা	WB/35/243/456514	ফটো উপলব্ধ
544 নাম : সদানন্দ মাহাত পিতার নাম: অধর মাহাত বাড়ির নং : n0080 বয়স : 34 লিঙ্গ : পুরুষ	XWI1420936	ফটো উপলব্ধ	545 নাম : মিঠুন মাহাত পিতার নাম: অধর মাহাত বাড়ির নং : n0080 বয়স : 32 লিঙ্গ : পুরুষ	XWI1429836	ফটো উপলব্ধ	546 নাম : মালতী মাহাত স্বামীর নাম: মনোজ মাহাত বাড়ির নং : n0080 বয়স : 47 লিঙ্গ : মহিলা	FXP2381226	ফটো উপলব্ধ
547 নাম : বিক্রম মাহাত পিতার নাম: মনোজ কুমার মাহাত বাড়ির নং : n0080 বয়স : 32 লিঙ্গ : পুরুষ	XWI1429901	ফটো উপলব্ধ	548 নাম : অলকা মাহাত স্বামীর নাম: অনিল মাহাত বাড়ির নং : n0081 বয়স : 59 লিঙ্গ : মহিলা	WB/35/243/456257	ফটো উপলব্ধ	549 নাম : আদিত্য মাহাত পিতার নাম: অনিল মাহাত বাড়ির নং : n0081 বয়স : 40 লিঙ্গ : পুরুষ	FXP2381242	ফটো উপলব্ধ
550 নাম : ভিক্তিপদ মাহাত পিতার নাম: অনিল মাহাত বাড়ির নং : n0081 বয়স : 31 লিঙ্গ : পুরুষ	XWI1429950	ফটো উপলব্ধ	551 নাম : বনমালী মাহাত পিতার নাম: ব্রজমোহন মাহাত বাড়ির নং : n0081 বয়স : 52 লিঙ্গ : পুরুষ	FXP0713610	ফটো উপলব্ধ	552 নাম : সন্ধ্যা মাহাত স্বামীর নাম: পরীক্ষিত মাহাত বাড়ির নং : 029 বয়স : 57 লিঙ্গ : মহিলা	XWI2115046	ফটো উপলব্ধ
553 নাম : প্রমিলা মাহাত স্বামীর নাম: বনমালি মাহাত বাড়ির নং : n0081 বয়স : 38 লিঙ্গ : মহিলা	FXP2698173	ফটো উপলব্ধ	554 নাম : গোপাল মাহাত পিতার নাম: হলধর মাহাত বাড়ির নং : n0082 বয়স : 60 লিঙ্গ : পুরুষ	FXP2606648	ফটো উপলব্ধ	555 নাম : সন্ধ্যা মাহাত স্বামীর নাম: গোপাল মাহাত বাড়ির নং : n0082 বয়স : 59 লিঙ্গ : মহিলা	FXP2381523	ফটো উপলব্ধ
556 নাম : সত্যবান মাহাত পিতার নাম: নগেন মাহাত বাড়ির নং : n0083 বয়স : 59 লিঙ্গ : পুরুষ	FXP2381705	ফটো উপলব্ধ	557 নাম : রথী মাহাত স্বামীর নাম: সত্যবান মাহাত বাড়ির নং : n0083 বয়স : 39 লিঙ্গ : মহিলা	XWI1429877	ফটো উপলব্ধ	558 নাম : যুবরাজ মাহাত পিতার নাম: নগেন মাহাত বাড়ির নং : n0083 বয়স : 65 লিঙ্গ : পুরুষ	XWI2113579	ফটো উপলব্ধ
559 নাম : ফুকি মাহাত স্বামীর নাম: যুবরাজ মাহাত বাড়ির নং : n0083 বয়স : 54 লিঙ্গ : মহিলা	XWI1429927	ফটো উপলব্ধ	560 নাম : বাসন্তী মাহাত স্বামীর নাম: ভীষ্মদেব মাহাত বাড়ির নং : n0083 বয়স : 63 লিঙ্গ : মহিলা	WB/35/243/456326	ফটো উপলব্ধ	561 নাম : সঞ্জিব মাহাত পিতার নাম: সতীশ মাহাত বাড়ির নং : n0084 বয়স : 55 লিঙ্গ : পুরুষ	WB/35/243/456517	ফটো উপলব্ধ
562 নাম : পুষ্প মাহাত স্বামীর নাম: সঞ্জিব মাহাত বাড়ির নং : n0084 বয়স : 52 লিঙ্গ : মহিলা	WB/35/243/456325	ফটো উপলব্ধ	563 নাম : ভাস্করচন্দ্র মাহাত পিতার নাম: গিরিশচন্দ্র মাহাত বাড়ির নং : n0085 বয়স : 60 লিঙ্গ : পুরুষ	WB/35/243/456020	ফটো উপলব্ধ	564 নাম : শিবানী মাহাত স্বামীর নাম: ভাস্কর চন্দ্র মাহাত বাড়ির নং : n0085 বয়স : 55 লিঙ্গ : মহিলা	WB/35/243/456259	ফটো উপলব্ধ
565 নাম : নিরঞ্জন মাহাত পিতার নাম: গিরীশ মাহাত বাড়ির নং : n0085 বয়স : 53 লিঙ্গ : পুরুষ	WB/35/243/456118	ফটো উপলব্ধ	566 নাম : চন্দনা মাহাত স্বামীর নাম: নিরঞ্জন মাহাত বাড়ির নং : n0085 বয়স : 48 লিঙ্গ : মহিলা	FXP2381507	ফটো উপলব্ধ	567 নাম : রজনীকান্ত মাহাত পিতার নাম: ভাস্কর মাহাত বাড়ির নং : n0085 বয়স : 35 লিঙ্গ : পুরুষ	XWI1147123	ফটো উপলব্ধ
568 নাম : অশোক কুমার মাহাত পিতার নাম: দ্বারকাপ্রসাদ মাহাত বাড়ির নং : n0086 বয়স : 44 লিঙ্গ : পুরুষ	FXP1401868	ফটো উপলব্ধ	569 নাম : দেবী মাহাত স্বামীর নাম: অশোক কুমার মাহাত বাড়ির নং : n0086 বয়স : 40 লিঙ্গ : মহিলা	FXP2381309	ফটো উপলব্ধ	570 নাম : পরমেশ্বর মাহাত পিতার নাম: কিরীটি ভূষণ মাহাত বাড়ির নং : 00 বয়স : 43 লিঙ্গ : পুরুষ	FXP1402056	ফটো উপলব্ধ

571 নাম : বেদনা মাহাত স্বামীর নাম: মানিকলাল মাহাত বাড়ির নং : n0058 বয়স : 29 লিঙ্গ : মহিলা	XWI1602259 ফটো উপলব্ধ	572 নাম : চাপারানী মাহাত স্বামীর নাম: গৌর মাহাত বাড়ির নং : n0123 বয়স : 62 লিঙ্গ : মহিলা	WB/35/243/456289 ফটো উপলব্ধ	573 নাম : বসুমতী মাহাত পিতার নাম: গৌড়র মাহাত বাড়ির নং : 491 বয়স : 29 লিঙ্গ : মহিলা	XWI1534551 ফটো উপলব্ধ
574 নাম : হর্ষধর মাহাত পিতার নাম: শক্রয় মাহাত বাড়ির নং : n0158 বয়স : 77 লিঙ্গ : পুরুষ	WB/35/243/456497 ফটো উপলব্ধ	575 নাম : জ্যোৎস্না মাহাত স্বামীর নাম: বন্ধিম মাহাত বাড়ির নং : n0069 বয়স : 61 লিঙ্গ : মহিলা	XWI2189660 ফটো উপলব্ধ	576 নাম : কালিপদ মাহাত পিতার নাম: উমেশ মাহাত বাড়ির নং : n0132 বয়স : 67 লিঙ্গ : পুরুষ	XWI2261022 ফটো উপলব্ধ
577 নাম : অঞ্জনা মাহাতো স্বামীর নাম: মুচকুন্দ মাহাতো বাড়ির নং : n0087 বয়স : 27 লিঙ্গ : মহিলা	XWI1699883 ফটো উপলব্ধ	578 নাম : লালচাঁদ মাহাতো পিতার নাম: দীপক চন্দ্র মাহাতো বাড়ির নং : n0055 বয়স : 42 লিঙ্গ : পুরুষ	FXP2381481 ফটো উপলব্ধ	579 নাম : নবগোপাল মাহাত পিতার নাম: দ্বারকা প্রসাদ মাহাত বাড়ির নং : n0086 বয়স : 62 লিঙ্গ : পুরুষ	XWI2275527 ফটো উপলব্ধ
580 নাম : সত্যরঞ্জন মাহাত পিতার নাম: দিবাকর মাহাত বাড়ির নং : n0154 বয়স : 57 লিঙ্গ : পুরুষ	XWI2025286 ফটো উপলব্ধ	581 নাম : মনোজ কুমার মাহাত পিতার নাম: বগড় মাহাত বাড়ির নং : নং177 বয়স : 57 লিঙ্গ : পুরুষ	FVF1644897 ফটো উপলব্ধ	582 নাম : সারথী মাহাত স্বামীর নাম: সুনীল মাহাত বাড়ির নং : n0045 বয়স : 56 লিঙ্গ : মহিলা	WB/35/243/456359 ফটো উপলব্ধ
583 নাম : দীপক কুমার মাহাত মায়ের নাম: সন্ধ্যা মাহাত বাড়ির নং : এন0081 বয়স : 24 লিঙ্গ : পুরুষ	XWI2062644 ফটো উপলব্ধ	584 নাম : শশিভূষণ মাহাত পিতার নাম: ব্রজমোহন মাহাত বাড়ির নং : n0081 বয়স : 61 লিঙ্গ : পুরুষ	XWI2030013 ফটো উপলব্ধ	585 নাম : সর্বেশ্বর মাহাত পিতার নাম: পরীক্ষিত মাহাত বাড়ির নং : n0081 বয়স : 27 লিঙ্গ : পুরুষ	XWI1809581 ফটো উপলব্ধ
586 নাম : রেনুকা মাহাত স্বামীর নাম: মলয় মাহাত বাড়ির নং : গ্রাম-করনডি বয়স : 24 লিঙ্গ : মহিলা	XWI2267912 ফটো উপলব্ধ	587 নাম : সুনীল মাহাত পিতার নাম: খেপু মাহাত বাড়ির নং : n0045 বয়স : 59 লিঙ্গ : পুরুষ	WB/35/243/456024 ফটো উপলব্ধ	588 নাম : ক্ষীরোদ মাহাত পিতার নাম: অশোক কুমার মাহাত বাড়ির নং : এন0086 বয়স : 22 লিঙ্গ : পুরুষ	XWI2272532 ফটো উপলব্ধ
589 নাম : শ্রীমতি রূপালী মাহাত স্বামীর নাম: জিতেন্দ্রনাথ মাহাত বাড়ির নং : n0055 বয়স : 39 লিঙ্গ : মহিলা	FXP2698207 ফটো উপলব্ধ	590 নাম : বালিকা মাহাত স্বামীর নাম: মদন মাহাত বাড়ির নং : গ্রাম-করনডি বয়স : 61 লিঙ্গ : মহিলা	XWI2265403 ফটো উপলব্ধ	591 নাম : জ্যোৎস্না মাহাত স্বামীর নাম: হংসেশ্বর মাহাত বাড়ির নং : n0044 বয়স : 43 লিঙ্গ : মহিলা	FXP2001113 ফটো উপলব্ধ
592 নাম : বুদ্ধেশ্বর মাহাত পিতার নাম: সন্তোষ মাহাত বাড়ির নং : n0044 বয়স : 39 লিঙ্গ : পুরুষ	XWI0825570 ফটো উপলব্ধ	593 নাম : শর্মিলা মাহাত স্বামীর নাম: ভক্তরঞ্জন মাহাত বাড়ির নং : গ্রাম-করনডি বয়স : 29 লিঙ্গ : মহিলা	XWI1699891 ফটো উপলব্ধ	594 নাম : গৌতম মাহাত পিতার নাম: সৃষ্টিধর মাহাত বাড়ির নং : n0052 বয়স : 41 লিঙ্গ : পুরুষ	XWI0150953 ফটো উপলব্ধ
595 নাম : ভক্তরঞ্জন মাহাত পিতার নাম: সুনীল মাহাত বাড়ির নং : n0045 বয়স : 37 লিঙ্গ : পুরুষ	XWI0151381 ফটো উপলব্ধ	596 নাম : মনোহর মাহাত পিতার নাম: রমেশ মাহাত বাড়ির নং : n0046 বয়স : 67 লিঙ্গ : পুরুষ	WB/35/243/456129 ফটো উপলব্ধ	597 নাম : চম্পা মাহাত স্বামীর নাম: মনোহর মাহাত বাড়ির নং : n0046 বয়স : 61 লিঙ্গ : মহিলা	WB/35/243/456338 ফটো উপলব্ধ
598 নাম : সমর কুমার মাহাত পিতার নাম: মনোহর মাহাত বাড়ির নং : n0046 বয়স : 43 লিঙ্গ : পুরুষ	FXP2381663 ফটো উপলব্ধ	599 নাম : সাধনা মাহাত স্বামীর নাম: সমর মাহাত বাড়ির নং : n0046 বয়স : 36 লিঙ্গ : মহিলা	XWI1018266 ফটো উপলব্ধ	600 নাম : পরিতোষ মাহাত পিতার নাম: কস্তীরাম মাহাত বাড়ির নং : n0050 বয়স : 67 লিঙ্গ : পুরুষ	WB/35/243/456087 ফটো উপলব্ধ

601 নাম : বানী মাহাত স্বামীর নাম: পরিতোষ মাহাত বাড়ির নং : n0050 বয়স : 60 লিঙ্গ : মহিলা	WB/35/243/456296	602 নাম : জ্যোৎস্না মাহাত স্বামীর নাম: বিশ্বজিৎ মাহাত বাড়ির নং : n0050 বয়স : 32 লিঙ্গ : মহিলা	XWI1430172	603 নাম : রঞ্জিৎ মাহাতো পিতার নাম: পরিতোষ মাহাতো বাড়ির নং : n0050 বয়স : 31 লিঙ্গ : পুরুষ	XWI1429760
604 নাম : চিরঞ্জিৎ মাহাতো পিতার নাম: পরিতোষ মাহাতো বাড়ির নং : n0050 বয়স : 31 লিঙ্গ : পুরুষ	XWI1429778	605 নাম : প্রথমী মাহাত স্বামীর নাম: অনন্ত মাহাত বাড়ির নং : n0051 বয়স : 71 লিঙ্গ : মহিলা	WB/35/243/456291	606 নাম : উত্তম মাহাত পিতার নাম: অনন্ত মাহাত বাড়ির নং : n0051 বয়স : 50 লিঙ্গ : পুরুষ	WB/35/243/456063
607 নাম : সুনীতা মাহাত স্বামীর নাম: উত্তম মাহাত বাড়ির নং : n0051 বয়স : 43 লিঙ্গ : মহিলা	FXP2381234	608 নাম : সৃষ্টিধর মাহাত পিতার নাম: কন্ঠীরাম মাহাত বাড়ির নং : n0052 বয়স : 68 লিঙ্গ : পুরুষ	WB/35/243/456472	609 নাম : সরলা মাহাত স্বামীর নাম: সৃষ্টিধর মাহাত বাড়ির নং : n0052 বয়স : 63 লিঙ্গ : মহিলা	WB/35/243/456293
610 নাম : সাবিত্রী মাহাত স্বামীর নাম: নির্মল মাহাত বাড়ির নং : n0132 বয়স : 30 লিঙ্গ : মহিলা	XWI1429885	611 নাম : শ্রীপতি মাহাত পিতার নাম: উমেশ মাহাত বাড়ির নং : n0133 বয়স : 76 লিঙ্গ : পুরুষ	XWI1942002	612 নাম : অবলা মাহাত স্বামীর নাম: শিপতি মাহাত বাড়ির নং : n0133 বয়স : 72 লিঙ্গ : মহিলা	WB/35/243/456136
613 নাম : সমতুল মাহাত পিতার নাম: শ্রীপতি মাহাত বাড়ির নং : n0133 বয়স : 45 লিঙ্গ : পুরুষ	FXP2000354	614 নাম : আরতি মাহাত পিতার নাম: শ্রীপতি মাহাত বাড়ির নং : n0133 বয়স : 43 লিঙ্গ : মহিলা	FXP2000362	615 নাম : দুর্গাদাস মাহাত পিতার নাম: শ্রীপতি মাহাত বাড়ির নং : n0133 বয়স : 42 লিঙ্গ : পুরুষ	FXP2000370
616 নাম : প্রসেনজিৎ মাহাত পিতার নাম: শ্রীপতি মাহাত বাড়ির নং : n0133 বয়স : 31 লিঙ্গ : পুরুষ	XWI1430057	617 নাম : বিভূতি মাহাত পিতার নাম: চিনিবাস মাহাত বাড়ির নং : n0134 বয়স : 83 লিঙ্গ : পুরুষ	WB/35/243/456072	618 নাম : কার্তিক মাহাত পিতার নাম: বিভূতি মাহাত বাড়ির নং : n0134 বয়স : 57 লিঙ্গ : পুরুষ	WB/35/243/456086
619 নাম : ছবিরানী মাহাত স্বামীর নাম: কার্তিক মাহাত বাড়ির নং : n0134 বয়স : 53 লিঙ্গ : মহিলা	WB/35/243/456097	620 নাম : হেম মাহাত পিতার নাম: বিভূতি মাহাত বাড়ির নং : n0134 বয়স : 55 লিঙ্গ : পুরুষ	XWI1941483	621 নাম : দেবী মাহাত স্বামীর নাম: হেম মাহাত বাড়ির নং : n0134 বয়স : 50 লিঙ্গ : মহিলা	XWI1941467
622 নাম : সুনীল মাহাত পিতার নাম: বিভূতি মাহাত বাড়ির নং : n0134 বয়স : 40 লিঙ্গ : পুরুষ	FXP2381440	623 নাম : সুমিত্রা মাহাত স্বামীর নাম: সুনীল মাহাত বাড়ির নং : n0134 বয়স : 40 লিঙ্গ : মহিলা	FXP2381457	624 নাম : সুশেন মাহাত পিতার নাম: শ্রাবন মাহাত বাড়ির নং : n0135 বয়স : 53 লিঙ্গ : পুরুষ	XWI1926237
625 নাম : লক্ষ্মীরানী মাহাত স্বামীর নাম: সুশেন মাহাত বাড়ির নং : n0135 বয়স : 48 লিঙ্গ : মহিলা	XWI1926229	626 নাম : বিজলা মাহাত স্বামীর নাম: অনিল মাহাত বাড়ির নং : n0136 বয়স : 57 লিঙ্গ : মহিলা	XWI1932417	627 নাম : আনন্দ মাহাত পিতার নাম: ভবু মাহাত বাড়ির নং : n0138 বয়স : 56 লিঙ্গ : পুরুষ	WB/35/243/456330
628 নাম : সুকুন্ডলা মাহাত স্বামীর নাম: আনন্দ মাহাত বাড়ির নং : n0138 বয়স : 50 লিঙ্গ : মহিলা	XWI1926245	629 নাম : রেনুকা মাহাত স্বামীর নাম: রাজকিশোর মাহাত বাড়ির নং : n0139 বয়স : 54 লিঙ্গ : মহিলা	FXP2381465	630 নাম : গঙ্গা মাহাত স্বামীর নাম: হংসেশ্বর মাহাত বাড়ির নং : n0140 বয়স : 60 লিঙ্গ : মহিলা	WB/35/243/456323

631 নাম : চায়না মাহাত স্বামীর নাম: সুবোধ কুমার মাহাত বাড়ির নং : n0141 বয়স : 42 লিঙ্গ : মহিলা	FXP2655744 ফটো উপলব্ধ	632 নাম : ভবেন্দ্রনাথ মাহাত পিতার নাম: হাডিরাম মাহাত বাড়ির নং : n0144 বয়স : 85 লিঙ্গ : পুরুষ	XWI1932664 ফটো উপলব্ধ	633 নাম : শক্তি মাহাত স্বামীর নাম: ভবেন্দ্রনাথ মাহাত বাড়ির নং : n0144 বয়স : 81 লিঙ্গ : মহিলা	XWI1932680 ফটো উপলব্ধ
634 নাম : বঙ্ক বিহারী মাহাত পিতার নাম: ভবেন্দ্র মাহাত বাড়ির নং : n0144 বয়স : 61 লিঙ্গ : পুরুষ	XWI1925239 ফটো উপলব্ধ	635 নাম : শীতলা মাহাত স্বামীর নাম: বঙ্ক বিহারী মাহাত বাড়ির নং : n0144 বয়স : 57 লিঙ্গ : মহিলা	XWI1925221 ফটো উপলব্ধ	636 নাম : লালমোহন মাহাত পিতার নাম: ভবেন্দ্র মাহাত বাড়ির নং : n0144 বয়স : 52 লিঙ্গ : পুরুষ	XWI1932698 ফটো উপলব্ধ
637 নাম : মান্ডবি মাহাত স্বামীর নাম: লালমোহন মাহাত বাড়ির নং : n0144 বয়স : 45 লিঙ্গ : মহিলা	FXP2381762 ফটো উপলব্ধ	638 নাম : রাতুলী মাহাত স্বামীর নাম: ভরত মাহাত বাড়ির নং : n0149 বয়স : 73 লিঙ্গ : মহিলা	WB/35/243/456092 ফটো উপলব্ধ	639 নাম : নন্দলাল মাহাত মায়ের নাম: রাতুলী মাহাত বাড়ির নং : n0149 বয়স : 60 লিঙ্গ : পুরুষ	FXP2381812 ফটো উপলব্ধ
640 নাম : সুশীলা মাহাত মায়ের নাম: রাতুলী মাহাত বাড়ির নং : n0149 বয়স : 53 লিঙ্গ : মহিলা	FXP2381820 ফটো উপলব্ধ	641 নাম : সুমিত্রা মাঝি পিতার নাম: হারাধন মাঝি বাড়ির নং : n0113 বয়স : 29 লিঙ্গ : মহিলা	XWI1602192 ফটো উপলব্ধ	642 নাম : সন্ধ্যা মাহাত পিতার নাম: নবগোপাল মাহাত বাড়ির নং : n0086 বয়স : 28 লিঙ্গ : মহিলা	XWI1699990 ফটো উপলব্ধ
643 নাম : রেনুকা মাহাত পিতার নাম: ঘনশ্যাম মাহাত বাড়ির নং : n0043 বয়স : 28 লিঙ্গ : মহিলা	XWI1700004 ফটো উপলব্ধ	644 নাম : প্রিয়াংকা মাহাত পিতার নাম: ঘনশ্যাম মাহাত বাড়ির নং : n0043 বয়স : 34 লিঙ্গ : মহিলা	XWI1700012 ফটো উপলব্ধ	645 নাম : মৌসুমী মাহাত স্বামীর নাম: সত্যরঞ্জন মাহাত বাড়ির নং : N0154 বয়স : 42 লিঙ্গ : মহিলা	FXP2371441 ফটো উপলব্ধ
646 নাম : বাসন্তী মাহাত স্বামীর নাম: প্রদীপ কুমার মাহাত বাড়ির নং : n0075 বয়স : 53 লিঙ্গ : মহিলা	FXP2381754 ফটো উপলব্ধ	647 নাম : বিজয় কৃষ্ণ মাহাত পিতার নাম: প্রদীপ কুমার মাহাত বাড়ির নং : এন0075 বয়স : 20 লিঙ্গ : পুরুষ	XWI2309367 ফটো উপলব্ধ	648 নাম : মনোজ মাহাত পিতার নাম: রুপচাঁদ মাহাত বাড়ির নং : n0080 বয়স : 58 লিঙ্গ : পুরুষ	WB/35/243/456055 ফটো উপলব্ধ
649 নাম : ডাক্তার মাহাত পিতার নাম: কার্তিক মাহাত বাড়ির নং : n0134 বয়স : 30 লিঙ্গ : পুরুষ	XWI1699859 ফটো উপলব্ধ	650 নাম : তরনী মাহাত পিতার নাম: চিত্তরঞ্জন মাহাত বাড়ির নং : n0163 বয়স : 28 লিঙ্গ : পুরুষ	XWI1699867 ফটো উপলব্ধ	651 নাম : সরমা মাহাত স্বামীর নাম: জলধর মাহাত বাড়ির নং : n0121 বয়স : 61 লিঙ্গ : মহিলা	WB/35/243/456399 ফটো উপলব্ধ
652 নাম : জলধর মাহাত পিতার নাম: বরদাপ্রসাদ মাহাত বাড়ির নং : n0121 বয়স : 66 লিঙ্গ : পুরুষ	XWI2114924 ফটো উপলব্ধ	653 নাম : মনিকা মাহাত স্বামীর নাম: গনেশ মাহাত বাড়ির নং : n0126 বয়স : 29 লিঙ্গ : মহিলা	XWI1699800 ফটো উপলব্ধ	654 নাম : রাধিকা মাহাত স্বামীর নাম: গৌতম মাহাত বাড়ির নং : n0150 বয়স : 28 লিঙ্গ : মহিলা	XWI1602291 ফটো উপলব্ধ
655 নাম : মালতী মাহাত স্বামীর নাম: গোবর্দ্ধন মাহাত বাড়ির নং : n0152 বয়স : 41 লিঙ্গ : মহিলা	XWI1602309 ফটো উপলব্ধ	656 নাম : রঞ্জিত মাহাত পিতার নাম: হেম মাহাত বাড়ির নং : n0134 বয়স : 29 লিঙ্গ : পুরুষ	XWI1602242 ফটো উপলব্ধ	657 নাম : শ্যামসুন্দর মাহাত পিতার নাম: নবগোপাল মাহাত বাড়ির নং : n0086 বয়স : 32 লিঙ্গ : পুরুষ	XWI1241074 ফটো উপলব্ধ
658 নাম : অবনীকান্ত মাহাত পিতার নাম: ভাস্করচন্দ্র মাহাত বাড়ির নং : n0085 বয়স : 32 লিঙ্গ : পুরুষ	XWI1241082 ফটো উপলব্ধ	659 নাম : সুনীলা মাহাত স্বামীর নাম: ত্রিলোচন মাহাত বাড়ির নং : এন0076 বয়স : 53 লিঙ্গ : মহিলা	WB/35/243/456083 ফটো উপলব্ধ	660 নাম : তনিকা মাহাত পিতার নাম: হাবলাল মাহাত বাড়ির নং : এন0076 বয়স : 20 লিঙ্গ : মহিলা	XWI2295616 ফটো উপলব্ধ

661 নাম : সোমিতা কর্মকার স্বামীর নাম: কার্তিক কর্মকার বাড়ির নং : গ্রাম-করনডি বয়স : 20 লিঙ্গ : মহিলা	XWI2312551 ফটো উপলব্ধ	662 নাম : টুঙ্গা মাহাত স্বামীর নাম: গৌতম মাহাত বাড়ির নং : n0052 বয়স : 31 লিঙ্গ : মহিলা	XWI1741081 ফটো উপলব্ধ	663 নাম : রীতা মাহাত স্বামীর নাম: নলিনী মাহাত বাড়ির নং : n0052 বয়স : 30 লিঙ্গ : মহিলা	XWI1741099 ফটো উপলব্ধ
664 নাম : ধ্রুব কুমার মাহাত পিতার নাম: মনোজ মাহাত বাড়ির নং : n0177 বয়স : 29 লিঙ্গ : পুরুষ	XWI1699941 ফটো উপলব্ধ	665 নাম : দেবব্রত মাহাত পিতার নাম: বঙ্কিম মাহাত বাড়ির নং : n0069 বয়স : 28 লিঙ্গ : পুরুষ	XWI1699966 ফটো উপলব্ধ	666 নাম : মাধুরী মাহাত পিতার নাম: সুনীল মাহাত বাড়ির নং : n0045 বয়স : 27 লিঙ্গ : মহিলা	XWI1741123 ফটো উপলব্ধ
667 নাম : চায়না মাহাত স্বামীর নাম: বুদ্ধেশ্বর মাহাত বাড়ির নং : n0044 বয়স : 29 লিঙ্গ : মহিলা	XWI1741131 ফটো উপলব্ধ	668 নাম : সুতপা মাহাত স্বামীর নাম: চিরবসন্ত মাহাত বাড়ির নং : n0042 বয়স : 28 লিঙ্গ : মহিলা	XWI1741156 ফটো উপলব্ধ	669 নাম : বিবেকানন্দ মাহাত পিতার নাম: কিরীটা ভূষণ মাহাত বাড়ির নং : n0079 বয়স : 34 লিঙ্গ : পুরুষ	XWI1018118 ফটো উপলব্ধ
670 নাম : সুতপা মাহাত পিতার নাম: সুনীল কুমার মাহাত বাড়ির নং : এন0066 বয়স : 32 লিঙ্গ : মহিলা	XWI2102564 ফটো উপলব্ধ	671 নাম : মনোহর মাহাত পিতার নাম: বৃন্দাবন মাহাত বাড়ির নং : এন0068 বয়স : 21 লিঙ্গ : পুরুষ	XWI2205086 ফটো উপলব্ধ	672 নাম : বিপ্লব মাহাত পিতার নাম: স্বপন মাহাত বাড়ির নং : এন0018 বয়স : 23 লিঙ্গ : পুরুষ	XWI2270809 ফটো উপলব্ধ
673 নাম : প্রিয়াঙ্কা মাহাত পিতার নাম: সুসেন মাহাত বাড়ির নং : n0135 বয়স : 28 লিঙ্গ : মহিলা	XWI1809524 ফটো উপলব্ধ	674 নাম : কালযৌবন মাহাত পিতার নাম: গনপতি মাহাত বাড়ির নং : n0087 বয়স : 57 লিঙ্গ : পুরুষ	XWI2286987 ফটো উপলব্ধ	675 নাম : বীরেশ্বর মাহাত পিতার নাম: গৌর মাহাত বাড়ির নং : n0123 বয়স : 27 লিঙ্গ : পুরুষ	XWI1699826 ফটো উপলব্ধ
676 নাম : তুষার কান্তি মাহাত পিতার নাম: জলধর মাহাত বাড়ির নং : এন0121 বয়স : 34 লিঙ্গ : পুরুষ	XWI1018209 ফটো উপলব্ধ	677 নাম : ডলি মাহাত স্বামীর নাম: বিজয় মাহাত বাড়ির নং : এন0061 বয়স : 31 লিঙ্গ : মহিলা	XWI2094407 ফটো উপলব্ধ	678 নাম : প্রতিমা মাহাত স্বামীর নাম: বিবেকানন্দ মাহাত বাড়ির নং : এন0079 বয়স : 24 লিঙ্গ : মহিলা	XWI2062784 ফটো উপলব্ধ
679 নাম : ললিতা মাহাত পিতার নাম: নবগোপাল মাহাত বাড়ির নং : এন0086 বয়স : 25 লিঙ্গ : মহিলা	XWI2062701 ফটো উপলব্ধ	680 নাম : বৃহস্পতী মাহাত পিতার নাম: সত্যাবান মাহাত বাড়ির নং : এন0083 বয়স : 23 লিঙ্গ : পুরুষ	XWI2062735 ফটো উপলব্ধ	681 নাম : অসীমানন্দ মাহাত পিতার নাম: মনোজ মাহাত বাড়ির নং : এন0080 বয়স : 23 লিঙ্গ : পুরুষ	XWI2101871 ফটো উপলব্ধ
682 নাম : মনোজিৎ মাহাত পিতার নাম: কমল কুমার মাহাত বাড়ির নং : এন009 বয়স : 23 লিঙ্গ : পুরুষ	XWI2101855 ফটো উপলব্ধ	683 নাম : প্রশান্ত মাহাত পিতার নাম: সুভাষ মাহাত বাড়ির নং : n0164 বয়স : 29 লিঙ্গ : পুরুষ	XWI1534585 ফটো উপলব্ধ	684 নাম : মৃত্যঞ্জয় মাহাত পিতার নাম: লক্ষ্মীকান্ত মাহাত বাড়ির নং : এন0151 বয়স : 22 লিঙ্গ : পুরুষ	XWI2138576 ফটো উপলব্ধ
685 নাম : মধুমিতা মাহাত পিতার নাম: নারায়ণ চন্দ্র মাহাত বাড়ির নং : এন0127 বয়স : 22 লিঙ্গ : মহিলা	XWI2129047 ফটো উপলব্ধ	686 নাম : লতা মাহাত পিতার নাম: শীতকণ্ঠ মাহাত বাড়ির নং : এন0133 বয়স : 21 লিঙ্গ : মহিলা	SYG2315216 ফটো উপলব্ধ	687 নাম : পঞ্চগনন মাহাত পিতার নাম: নন্দলাল মাহাত বাড়ির নং : শামুকগড়িয়া বয়স : 31 লিঙ্গ : পুরুষ	XWI1534601 ফটো উপলব্ধ
688 নাম : আশালতা মাহাত স্বামীর নাম: বীরেশ্বর মাহাত বাড়ির নং : এন0152 বয়স : 26 লিঙ্গ : মহিলা	SYG1984038 ফটো উপলব্ধ	689 নাম : কিরীটা ভূষণ মাহাত পিতার নাম: রামকৃষ্ণ মাহাত বাড়ির নং : n0079 বয়স : 66 লিঙ্গ : পুরুষ	XWI2030203 ফটো উপলব্ধ	690 নাম : চন্দন মাহাত পিতার নাম: ভাগবত মাহাত বাড়ির নং : এন0120 বয়স : 22 লিঙ্গ : পুরুষ	XWI2137495 ফটো উপলব্ধ

691 নাম : বীরেশ্বর মাহাত পিতার নাম: কালিপদ মাহাত বাড়ির নং : n0152 বয়স : 26 লিঙ্গ : পুরুষ	XWI1809557 ফটো উপলব্ধ	692 নাম : জিতেন মাহাত পিতার নাম: যুবরাজ মাহাত বাড়ির নং : n0083 বয়স : 26 লিঙ্গ : পুরুষ	XWI1809573 ফটো উপলব্ধ	693 নাম : বিদ্যুত মাহাত পিতার নাম: জীবন মাহাত বাড়ির নং : n0158 বয়স : 27 লিঙ্গ : পুরুষ	XWI1809599 ফটো উপলব্ধ
694 নাম : স্বরাজ মাহাত পিতার নাম: বন্দাবন মাহাত বাড়ির নং : n0068 বয়স : 26 লিঙ্গ : পুরুষ	XWI1809607 ফটো উপলব্ধ	695 নাম : শিল্পা মাহাত স্বামীর নাম: শ্যামল কুমার মাহাত বাড়ির নং : n0057 বয়স : 29 লিঙ্গ : মহিলা	XWI1602234 ফটো উপলব্ধ	696 নাম : অষ্টমী মাহাত স্বামীর নাম: অনিবারন মাহাত বাড়ির নং : এন0068 বয়স : 38 লিঙ্গ : মহিলা	XWI1897008 ফটো উপলব্ধ
697 নাম : তুষ্ট মাহাত স্বামীর নাম: রজনিকান্ত মাহাত বাড়ির নং : এন0085 বয়স : 26 লিঙ্গ : মহিলা	XWI1899962 ফটো উপলব্ধ	698 নাম : উমাপদ মাহাত পিতার নাম: গুরুপদ মাহাত বাড়ির নং : n0060 বয়স : 38 লিঙ্গ : পুরুষ	FXP2468635 ফটো উপলব্ধ	699 নাম : ভারতী মাহালী স্বামীর নাম: শুকদেব মাহালী বাড়ির নং : n0129 বয়স : 38 লিঙ্গ : মহিলা	FXP2606796 ফটো উপলব্ধ
700 নাম : সীতারাম রাজোয়াড় পিতার নাম: সুরেন্দ্রনাথ রাজোয়াড় বাড়ির নং : n0047 বয়স : 32 লিঙ্গ : পুরুষ	XWI1324854 ফটো উপলব্ধ	701 নাম : তপন কুমার রাজোয়াড় পিতার নাম: সুরেন্দ্র রাজোয়াড় বাড়ির নং : n0047 বয়স : 40 লিঙ্গ : পুরুষ	FXP2381937 ফটো উপলব্ধ	702 নাম : বিকাশ রাজোয়াড় পিতার নাম: নারায়ন রাজোয়াড় বাড়ির নং : n0040 বয়স : 37 লিঙ্গ : পুরুষ	XWI1018001 ফটো উপলব্ধ
703 নাম : সুবিতা রাজোয়াড় স্বামীর নাম: নারায়ন রাজোয়াড় বাড়ির নং : n0040 বয়স : 52 লিঙ্গ : মহিলা	WB/35/243/456273 ফটো উপলব্ধ	704 নাম : নারায়ন রাজোয়াড় পিতার নাম: রহিন রাজোয়াড় বাড়ির নং : n0040 বয়স : 57 লিঙ্গ : পুরুষ	WB/35/243/456117 ফটো উপলব্ধ	705 নাম : চিন্তামনি রাজোয়াড় স্বামীর নাম: গন্তীর রাজোয়াড় বাড়ির নং : n0039 বয়স : 36 লিঙ্গ : মহিলা	XWI1018068 ফটো উপলব্ধ
706 নাম : লতিকা রাজোয়াড় স্বামীর নাম: অম্বরীশ রাজোয়াড় বাড়ির নং : গ্রাম-করনডি বয়স : 40 লিঙ্গ : মহিলা	FXP2381861 ফটো উপলব্ধ	707 নাম : অম্বরীশ রাজোয়াড় পিতার নাম: বরুণ রাজোয়াড় বাড়ির নং : n0039 বয়স : 52 লিঙ্গ : পুরুষ	WB/35/243/456176 ফটো উপলব্ধ	708 নাম : পদ্মালোচন রাজোয়াড় পিতার নাম: নিরঞ্জন রাজোয়াড় বাড়ির নং : n0027 বয়স : 30 লিঙ্গ : পুরুষ	XWI1534635 ফটো উপলব্ধ
709 নাম : ত্রিলোচন রাজোয়াড় পিতার নাম: নিরঞ্জন রাজোয়াড় বাড়ির নং : n0027 বয়স : 31 লিঙ্গ : পুরুষ	XWI1534627 ফটো উপলব্ধ	710 নাম : ননি বালু রাজোয়াড় স্বামীর নাম: নিরঞ্জন রাজোয়াড় বাড়ির নং : n0027 বয়স : 51 লিঙ্গ : মহিলা	XWI1942317 ফটো উপলব্ধ	711 নাম : গঙ্গা রাজোয়াড় স্বামীর নাম: বিকাশ রাজোয়াড় বাড়ির নং : n0040 বয়স : 33 লিঙ্গ : মহিলা	WIT1530757 ফটো উপলব্ধ
712 নাম : আল্পনা রাজোয়াড় স্বামীর নাম: দিলীপ রাজোয়াড় বাড়ির নং : n0040 বয়স : 34 লিঙ্গ : মহিলা	XWI1746320 ফটো উপলব্ধ	713 নাম : দুর্ঘোষন রাজোয়াড় পিতার নাম: অরুণ রাজোয়াড় বাড়ির নং : n0048 বয়স : 42 লিঙ্গ : পুরুষ	FXP2001121 ফটো উপলব্ধ	714 নাম : সুধীর রাজোয়াড় পিতার নাম: লালমোহন রাজোয়াড় বাড়ির নং : n0049 বয়স : 60 লিঙ্গ : পুরুষ	FXP2381846 ফটো উপলব্ধ
715 নাম : ভবানী রাজোয়াড় স্বামীর নাম: সুধীর রাজোয়াড় বাড়ির নং : n0049 বয়স : 52 লিঙ্গ : মহিলা	FXP2381853 ফটো উপলব্ধ	716 নাম : অধর রাজোয়াড় পিতার নাম: লালমোহন রাজোয়াড় বাড়ির নং : n0049 বয়স : 57 লিঙ্গ : পুরুষ	WB/35/243/456421 ফটো উপলব্ধ	717 নাম : পেলনা রাজোয়াড় স্বামীর নাম: অধর রাজোয়াড় বাড়ির নং : n0049 বয়স : 52 লিঙ্গ : মহিলা	XWI2354181 ফটো উপলব্ধ
718 নাম : মেঘনাদ রাজোয়াড় পিতার নাম: অধর রাজোয়াড় বাড়ির নং : n0049 বয়স : 36 লিঙ্গ : পুরুষ	XWI0152561 ফটো উপলব্ধ	719 নাম : সখী রাজোয়াড় স্বামীর নাম: দ্যয়ারী রাজোয়াড় বাড়ির নং : n0142 বয়স : 67 লিঙ্গ : মহিলা	XWI1926260 ফটো উপলব্ধ	720 নাম : প্রকাশ রাজোয়াড় পিতার নাম: দ্যয়ারী রাজোয়াড় বাড়ির নং : n0142 বয়স : 53 লিঙ্গ : পুরুষ	XWI1926252 ফটো উপলব্ধ

721 নাম : চন্দনা রাজোয়াড় স্বামীর নাম: প্রকাশ রাজোয়াড় বাড়ির নং : n0142 বয়স : 50 লিঙ্গ : মহিলা	XWI1926278 ফটো উপলব্ধ	722 নাম : মনি রাজোয়াড় স্বামীর নাম: ভন্দু রাজোয়াড় বাড়ির নং : n0143 বয়স : 77 লিঙ্গ : মহিলা	XWI1933225 ফটো উপলব্ধ	723 নাম : বন্দনা রাজোয়াড় স্বামীর নাম: বাদল চন্দ্র রাজোয়াড় বাড়ির নং : n0143 বয়স : 43 লিঙ্গ : মহিলা	FXP2000891 ফটো উপলব্ধ
724 নাম : খগেন্দ্র নাথ রাজোয়াড় পিতার নাম: ভন্দু রাজোয়াড় বাড়ির নং : n0143 বয়স : 44 লিঙ্গ : পুরুষ	FXP2606804 ফটো উপলব্ধ	725 নাম : মৃত্যুঞ্জয় রাজোয়াড় পিতার নাম: হারাধন রাজোয়াড় বাড়ির নং : n0145 বয়স : 44 লিঙ্গ : পুরুষ	FXP2381903 ফটো উপলব্ধ	726 নাম : রেণুকা রাজোয়াড় স্বামীর নাম: মৃত্যুঞ্জয় রাজোয়াড় বাড়ির নং : n0145 বয়স : 40 লিঙ্গ : মহিলা	FXP2381911 ফটো উপলব্ধ
727 নাম : বিশ্বনাথ রাজোয়াড় পিতার নাম: অরুণ রাজোয়াড় বাড়ির নং : n0048 বয়স : 49 লিঙ্গ : পুরুষ	WB/35/243/456371 ফটো উপলব্ধ	728 নাম : সুশীলা রাজোয়াড় স্বামীর নাম: বিশ্বনাথ রাজোয়াড় বাড়ির নং : n0048 বয়স : 36 লিঙ্গ : মহিলা	XWI1430438 ফটো উপলব্ধ	729 নাম : ভজহরি রাজোয়াড় পিতার নাম: অরুণ রাজোয়াড় বাড়ির নং : n0048 বয়স : 49 লিঙ্গ : পুরুষ	WB/35/243/456515 ফটো উপলব্ধ
730 নাম : ধনঞ্জয় রাজোয়ারা পিতার নাম: বংশীধর রাজোয়ারা বাড়ির নং : n0161 বয়স : 33 লিঙ্গ : পুরুষ	XWI1430099 ফটো উপলব্ধ	731 নাম : ঝালু রাজোয়াড় স্বামীর নাম: খগেন্দ্র নাথ রাজোয়াড় বাড়ির নং : n0143 বয়স : 31 লিঙ্গ : মহিলা	XWI1430321 ফটো উপলব্ধ	732 নাম : কল্যাণী রাজোয়াড় স্বামীর নাম: সত্যবান রাজোয়াড় বাড়ির নং : n0145 বয়স : 45 লিঙ্গ : মহিলা	FXP2381929 ফটো উপলব্ধ
733 নাম : সত্যবান রাজোয়াড় পিতার নাম: হারাধন রাজোয়াড় বাড়ির নং : n0145 বয়স : 51 লিঙ্গ : পুরুষ	XWI2189975 ফটো উপলব্ধ	734 নাম : দেবেশ রাজোয়াড় পিতার নাম: সত্যবান রাজোয়াড় বাড়ির নং : এন0145 বয়স : 26 লিঙ্গ : পুরুষ	XWI2215499 ফটো উপলব্ধ	735 নাম : নিরঞ্জন রাজোয়াড় পিতার নাম: শ্রীপতি রাজোয়াড় বাড়ির নং : n0027 বয়স : 61 লিঙ্গ : পুরুষ	XWI1942184 ফটো উপলব্ধ
736 নাম : জবা রাজোয়াড় স্বামীর নাম: ধনঞ্জয় রাজোয়াড় বাড়ির নং : এন0161 বয়স : 23 লিঙ্গ : মহিলা	XWI2164275 ফটো উপলব্ধ	737 নাম : জয়ন্তী রাজোয়ার স্বামীর নাম: সীতা রাম রাজোয়ার বাড়ির নং : এন0047 বয়স : 27 লিঙ্গ : মহিলা	XWI1901966 ফটো উপলব্ধ	738 নাম : সাগরী রাজোয়ার স্বামীর নাম: মেঘনাদ রাজোয়ার বাড়ির নং : এন0049 বয়স : 26 লিঙ্গ : মহিলা	XWI1897818 ফটো উপলব্ধ
739 নাম : নেপুলা রাজোয়ার স্বামীর নাম: ত্রিলোচন রাজোয়ার বাড়ির নং : এন0027 বয়স : 25 লিঙ্গ : মহিলা	XWI1902535 ফটো উপলব্ধ	740 নাম : বাদল চন্দ্র রাজোয়াড় পিতার নাম: ভন্দু রাজোয়াড় বাড়ির নং : গ্রাম-করনডি বয়স : 51 লিঙ্গ : পুরুষ	FXP2000883 ফটো উপলব্ধ	741 নাম : ফুলমনি রাজোয়াড় স্বামীর নাম: বাদল চন্দ্র রাজোয়াড় বাড়ির নং : করনডি বয়স : 23 লিঙ্গ : মহিলা	XWI2347789 ফটো উপলব্ধ
742 নাম : বংশীধর রাজোয়াড় পিতার নাম: বৈদ্যনাথ রাজোয়াড় বাড়ির নং : n0161 বয়স : 62 লিঙ্গ : পুরুষ	XWI2265106 ফটো উপলব্ধ	743 নাম : জননী রাজোয়াড় স্বামীর নাম: বংশীধর রাজোয়াড় বাড়ির নং : n0161 বয়স : 59 লিঙ্গ : মহিলা	XWI2265528 ফটো উপলব্ধ	744 নাম : লক্ষ্মীকান্ত রাজোয়াড় পিতার নাম: প্রকাশ রাজোয়াড় বাড়ির নং : এন00142 বয়স : 24 লিঙ্গ : পুরুষ	XWI2128429 ফটো উপলব্ধ
745 নাম : শ্যামলী রাজোয়াড় স্বামীর নাম: রঞ্জিত রাজোয়াড় বাড়ির নং : n0027 বয়স : 45 লিঙ্গ : মহিলা	FXP2381887 ফটো উপলব্ধ	746 নাম : গস্তীর রাজোয়াড় পিতার নাম: বরুণ রাজোয়াড় বাড়ির নং : n0039 বয়স : 48 লিঙ্গ : পুরুষ	FXP2000875 ফটো উপলব্ধ	747 নাম : ধনী সিং সর্দার স্বামীর নাম: ভদ্র সিং সর্দার বাড়ির নং : গ্রাম- আমড়াকোচা বয়স : 71 লিঙ্গ : মহিলা	XWI2269447 ফটো উপলব্ধ
748 নাম : হিরালাল সিং সর্দার পিতার নাম: ভদ্র সিং সর্দার বাড়ির নং : গ্রাম-আমড়াকোচা বয়স : 35 লিঙ্গ : পুরুষ	XWI1018134 ফটো উপলব্ধ	749 নাম : বাচ্চু সিং সর্দার পিতার নাম: জিহুড সিং সর্দার বাড়ির নং : n0008 বয়স : 27 লিঙ্গ : পুরুষ	XWI1699933 ফটো উপলব্ধ	750 নাম : সনাতন সিং সর্দার পিতার নাম: কালীপদ সিং সর্দার বাড়ির নং : n0015 বয়স : 68 লিঙ্গ : পুরুষ	XWI1926294 ফটো উপলব্ধ

751 নাম : বুলু সিংসর্দার স্বামীর নাম: সনাতন সিংসর্দার বাড়ির নং : n0015 বয়স : 57 লিঙ্গ : মহিলা	XWI1926302	ফটো উপলব্ধ	752 নাম : কিয়া সিং সর্দার স্বামীর নাম: আনন্দ সিং সর্দার বাড়ির নং : n0072 বয়স : 67 লিঙ্গ : মহিলা	XWI2281913	ফটো উপলব্ধ	753 নাম : সুমিত্রা সিংসর্দার স্বামীর নাম: গৌতম সিংসর্দার বাড়ির নং : n0072 বয়স : 32 লিঙ্গ : মহিলা	XWI1430206	ফটো উপলব্ধ
754 নাম : অমর সিংসর্দার পিতার নাম: দুখিত সিংসর্দার বাড়ির নং : n0119 বয়স : 65 লিঙ্গ : পুরুষ	WB/35/243/456109	ফটো উপলব্ধ	755 নাম : করুনা সিংসর্দার স্বামীর নাম: অমর সিংসর্দার বাড়ির নং : n0119 বয়স : 59 লিঙ্গ : মহিলা	WB/35/243/456156	ফটো উপলব্ধ	756 নাম : টুসু সিংসর্দার স্বামীর নাম: অমর সিংসর্দার বাড়ির নং : n0119 বয়স : 55 লিঙ্গ : মহিলা	WB/35/243/456216	ফটো উপলব্ধ
757 নাম : বাসন্তী সিং সর্দার স্বামীর নাম: সুভাষ সিং সর্দার বাড়ির নং : n0119 বয়স : 50 লিঙ্গ : মহিলা	XWI1937077	ফটো উপলব্ধ	758 নাম : সন্ধ্যা রানি সিং সর্দার স্বামীর নাম: সুভাষ সিং সর্দার বাড়ির নং : n0119 বয়স : 41 লিঙ্গ : মহিলা	FXP2382026	ফটো উপলব্ধ	759 নাম : গোউর সিং সর্দার পিতার নাম: অমর সিং সর্দার বাড়ির নং : n0119 বয়স : 34 লিঙ্গ : পুরুষ	XWI1429851	ফটো উপলব্ধ
760 নাম : ঝুমা সিং সর্দার স্বামীর নাম: গোউর সিং সর্দার বাড়ির নং : n0119 বয়স : 33 লিঙ্গ : মহিলা	XWI1429919	ফটো উপলব্ধ	761 নাম : মমতা সিং সর্দার মায়ের নাম: বাসন্তী সিং সর্দার বাড়ির নং : n0119 বয়স : 33 লিঙ্গ : মহিলা	XWI1240993	ফটো উপলব্ধ	762 নাম : সাবিত্রী সিংসর্দার স্বামীর নাম: রনজিত সিংসর্দার বাড়ির নং : n0167 বয়স : 57 লিঙ্গ : মহিলা	WB/35/243/456373	ফটো উপলব্ধ
763 নাম : মিনতি সর্দার স্বামীর নাম: উজ্জল সিং সর্দার বাড়ির নং : n0008 বয়স : 28 লিঙ্গ : মহিলা	XWI1602283	ফটো উপলব্ধ	764 নাম : বাসন্তী সিং সর্দার স্বামীর নাম: নিমাই সিং সর্দার বাড়ির নং : n0017 বয়স : 36 লিঙ্গ : মহিলা	XWI1602317	ফটো উপলব্ধ	765 নাম : সমীর সিং সর্দার পিতার নাম: আনন্দ সিং সর্দার বাড়ির নং : n0072 বয়স : 39 লিঙ্গ : পুরুষ	FXP2468668	ফটো উপলব্ধ
766 নাম : সুভাষ সিং সর্দার পিতার নাম: পরান সিং সর্দার বাড়ির নং : n0017 বয়স : 46 লিঙ্গ : পুরুষ	FXP2001188	ফটো উপলব্ধ	767 নাম : নিমাই সিং সর্দার পিতার নাম: পরান সিং সর্দার বাড়ির নং : n0017 বয়স : 40 লিঙ্গ : পুরুষ	XWI1018126	ফটো উপলব্ধ	768 নাম : কার্তিক সিং সর্দার পিতার নাম: রঞ্জিত সিং সর্দার বাড়ির নং : n0167 বয়স : 28 লিঙ্গ : পুরুষ	XWI1602218	ফটো উপলব্ধ
769 নাম : শরৎ সিং সর্দার পিতার নাম: কালীপদ সিংসর্দার বাড়ির নং : n0073 বয়স : 66 লিঙ্গ : পুরুষ	XWI2029650	ফটো উপলব্ধ	770 নাম : দীনবন্ধু সিং সর্দার পিতার নাম: ভদ্র সিংসর্দার বাড়ির নং : n0014 বয়স : 55 লিঙ্গ : পুরুষ	WB/35/243/456405	ফটো উপলব্ধ	771 নাম : মমতা সিংসর্দার স্বামীর নাম: প্রদীপ সিং সর্দার বাড়ির নং : এন0073 বয়স : 31 লিঙ্গ : মহিলা	XWI1363613	ফটো উপলব্ধ
772 নাম : প্রদীপ সিং সর্দার পিতার নাম: শরত চন্দ্র সিং সর্দার বাড়ির নং : n0073 বয়স : 41 লিঙ্গ : পুরুষ	FXP2382067	ফটো উপলব্ধ	773 নাম : উজ্জল সিং সর্দার পিতার নাম: জিহুড় সিং সর্দার বাড়ির নং : n0008 বয়স : 34 লিঙ্গ : পুরুষ	XWI1324839	ফটো উপলব্ধ	774 নাম : দেবীবালা সিং সর্দার স্বামীর নাম: হাবু সিং সর্দার বাড়ির নং : n0006 বয়স : 76 লিঙ্গ : মহিলা	XWI1933753	ফটো উপলব্ধ
775 নাম : কালাচাঁদ সিংসর্দার পিতার নাম: হাবু সিংসর্দার বাড়ির নং : n0006 বয়স : 45 লিঙ্গ : পুরুষ	FXP2382034	ফটো উপলব্ধ	776 নাম : জিহুড় সিং সর্দার পিতার নাম: কালীপদ সিং সর্দার বাড়ির নং : n0008 বয়স : 60 লিঙ্গ : পুরুষ	XWI1936673	ফটো উপলব্ধ	777 নাম : মাদুরী সিং সর্দার স্বামীর নাম: জিহুড় সিং সর্দার বাড়ির নং : n0008 বয়স : 58 লিঙ্গ : মহিলা	XWI1937507	ফটো উপলব্ধ
778 নাম : চপলা সিং সর্দার স্বামীর নাম: দিনবন্ধু সিং সর্দার বাড়ির নং : n0014 বয়স : 45 লিঙ্গ : মহিলা	FXP2000958	ফটো উপলব্ধ	779 নাম : পেটী সিং সর্দার স্বামীর নাম: কালাচন্দ্র সিং সর্দার বাড়ির নং : n0006 বয়স : 42 লিঙ্গ : মহিলা	FXP2382042	ফটো উপলব্ধ	780 নাম : কেদার সিং সর্দার মায়ের নাম: ভদ্র সিংসর্দার বাড়ির নং : n0014 বয়স : 46 লিঙ্গ : পুরুষ	FXP2001162	ফটো উপলব্ধ

781 নাম : সমীর সিং সর্দার পিতার নাম: দীনবন্ধু সিং সর্দার বাড়ির নং : এন0014 বয়স : 25 লিঙ্গ : পুরুষ	XWI2064772 ফটো উপলব্ধ	782 নাম : ময়না সর্দার পিতার নাম: কালীপদ সর্দার বাড়ির নং : এন0007 বয়স : 26 লিঙ্গ : মহিলা	NVP1933084 ফটো উপলব্ধ	783 নাম : উর্মিলা সিং সর্দার স্বামীর নাম: কাতিক সিং সরদার বাড়ির নং : এন0167 বয়স : 23 লিঙ্গ : মহিলা	XWI2062511 ফটো উপলব্ধ
784 নাম : স্বর্গী সিং সর্দার স্বামীর নাম: হিরালাল সিং সর্দার বাড়ির নং : এন0014 বয়স : 32 লিঙ্গ : মহিলা	XWI1699297 ফটো উপলব্ধ	785 নাম : পৌতম সিং সর্দার পিতার নাম: আনন্দ সিং সর্দার বাড়ির নং : n0072 বয়স : 39 লিঙ্গ : পুরুষ	XWI0152918 ফটো উপলব্ধ	786 নাম : মতিলাল সিং সর্দার পিতার নাম: ভদ্র সিং সর্দার বাড়ির নং : n0014 বয়স : 29 লিঙ্গ : পুরুষ	XWI1534577 ফটো উপলব্ধ
787 নাম : রীতা সিং পিতার নাম: মোহন চন্দ্র সিং বাড়ির নং : এন0008 বয়স : 31 লিঙ্গ : মহিলা	XWI1663608 ফটো উপলব্ধ	788 নাম : শকুন্তলা সিং সর্দার স্বামীর নাম: শরত চন্দ্র সিংসর্দার বাড়ির নং : n0073 বয়স : 62 লিঙ্গ : মহিলা	XWI2030187 ফটো উপলব্ধ	789 নাম : খকোন সিং সর্দার পিতার নাম: রঞ্জিত সিং সর্দার বাড়ির নং : এন0167 বয়স : 23 লিঙ্গ : পুরুষ	XWI2064384 ফটো উপলব্ধ
790 নাম : উত্তম সিং সর্দার পিতার নাম: মনোহর সিং সর্দার বাড়ির নং : n0007 বয়স : 30 লিঙ্গ : পুরুষ	XWI1430073 ফটো উপলব্ধ	791 নাম : মহারানী সিং ভূইয়া স্বামীর নাম: মতিলাল সিং সর্দার বাড়ির নং : এন0014 বয়স : 22 লিঙ্গ : মহিলা	XWI2226009 ফটো উপলব্ধ	792 নাম : আনন্দ সিং সর্দার পিতার নাম: কালীপদ সিং সর্দার বাড়ির নং : n0072 বয়স : 71 লিঙ্গ : পুরুষ	XWI2185023 ফটো উপলব্ধ
793 নাম : রঞ্জিত সিং সর্দার পিতার নাম: কালীপদ সিংসর্দার বাড়ির নং : n0167 বয়স : 61 লিঙ্গ : পুরুষ	XWI2186609 ফটো উপলব্ধ	794 নাম : মনোহর সিং সর্দার পিতার নাম: কালীপদ সিং সর্দার বাড়ির নং : n0007 বয়স : 75 লিঙ্গ : পুরুষ	XWI1926286 ফটো উপলব্ধ	795 নাম : পান্ডব সিং সর্দার পিতার নাম: মনোহর সিং সর্দার বাড়ির নং : n0007 বয়স : 50 লিঙ্গ : পুরুষ	FXP2382182 ফটো উপলব্ধ
796 নাম : শান্তনু সিং সর্দার স্বামীর নাম: পান্ডব সিং সর্দার বাড়ির নং : n0007 বয়স : 40 লিঙ্গ : মহিলা	FXP2382190 ফটো উপলব্ধ	797 নাম : মানিক সিং সর্দার পিতার নাম: ভদ্র সিং সর্দার বাড়ির নং : n0014 বয়স : 42 লিঙ্গ : পুরুষ	FXP2382018 ফটো উপলব্ধ	798 নাম : শকুন্তলা সিং সর্দার স্বামীর নাম: কেদার সিং সর্দার বাড়ির নং : n0014 বয়স : 44 লিঙ্গ : মহিলা	XWI1018258 ফটো উপলব্ধ
799 নাম : উচ্ছা সিং সর্দার স্বামীর নাম: হেমাঙ্গ সিং সর্দার বাড়ির নং : n0170 বয়স : 42 লিঙ্গ : মহিলা	FXP2381945 ফটো উপলব্ধ	800 নাম : সুমন্ত সিং সর্দার পিতার নাম: শরৎ সিং সর্দার বাড়ির নং : n0073 বয়স : 33 লিঙ্গ : পুরুষ	XWI1241017 ফটো উপলব্ধ	801 নাম : সরস্বতী সিং সর্দার স্বামীর নাম: সুনীল সিং সর্দার বাড়ির নং : n0014 বয়স : 32 লিঙ্গ : মহিলা	XWI1519826 ফটো উপলব্ধ
802 নাম : বেবিরানী সিং সর্দার স্বামীর নাম: মানিক সিং সর্দার বাড়ির নং : n0014 বয়স : 35 লিঙ্গ : মহিলা	XWI1018225 ফটো উপলব্ধ	803 নাম : দারিক সিং সর্দার পিতার নাম: শম্ভুনাথ সিং সর্দার বাড়ির নং : n0007 বয়স : 30 লিঙ্গ : পুরুষ	XWI1430081 ফটো উপলব্ধ	804 নাম : শামলী সিং সর্দার স্বামীর নাম: কেদার সিং সর্দার বাড়ির নং : এন0012 বয়স : 23 লিঙ্গ : মহিলা	XWI2064806 ফটো উপলব্ধ
805 নাম : তুফান সিং সরদার পিতার নাম: নিসাকর সিং সরদার বাড়ির নং : N000 বয়স : 25 লিঙ্গ : পুরুষ	XWI1990076 ফটো উপলব্ধ	806 নাম : শশধর সিংসর্দার পিতার নাম: দুখিত সিংসর্দার বাড়ির নং : n0070 বয়স : 72 লিঙ্গ : পুরুষ	WB/35/243/456049 ফটো উপলব্ধ	807 নাম : অভীক সিং সর্দার পিতার নাম: চৈতন সিং সর্দার বাড়ির নং : n0016 বয়স : 24 লিঙ্গ : পুরুষ	XWI1972082 ফটো উপলব্ধ
808 নাম : রবীন্দ্রনাথ সিং সর্দার পিতার নাম: নেপাল চন্দ্র সিং সর্দার বাড়ির নং : n0016 বয়স : 24 লিঙ্গ : পুরুষ	XWI1972124 ফটো উপলব্ধ	809 নাম : চন্দন সিং সর্দার পিতার নাম: হেমাঙ্গ সিং সর্দার বাড়ির নং : এন0003 বয়স : 22 লিঙ্গ : পুরুষ	XWI2157386 ফটো উপলব্ধ	810 নাম : বৃহস্পতি সিং সর্দার পিতার নাম: হেমাঙ্গ সিং সর্দার বাড়ির নং : এন0003 বয়স : 25 লিঙ্গ : পুরুষ	XWI2157402 ফটো উপলব্ধ

811 নাম : মধুসূদন সিং সর্দার পিতার নাম: লোচন সিং সর্দার বাড়ির নং : এন0005 বয়স : 26 লিঙ্গ : পুরুষ	XWI2154763 ফটো উপলব্ধ	812 নাম : মনোজ সিং সর্দার পিতার নাম: কৃষ্ণ সিং সর্দার বাড়ির নং : n0071 বয়স : 31 লিঙ্গ : পুরুষ	XWI1741149 ফটো উপলব্ধ	813 নাম : ইন্দ্রজিৎ সিং সর্দার পিতার নাম: অজয় সিং সর্দার বাড়ির নং : এন0010 বয়স : 21 লিঙ্গ : পুরুষ	XWI2206977 ফটো উপলব্ধ
814 নাম : রুমা মাঝি পিতার নাম: ভাগবত মাঝি বাড়ির নং : এন0118 বয়স : 24 লিঙ্গ : মহিলা	XWI2215473 ফটো উপলব্ধ	815 নাম : সত্যনারায়ণ সিং সর্দার পিতার নাম: নেপাল চন্দ্র সিং সর্দার বাড়ির নং : এন0016 বয়স : 21 লিঙ্গ : পুরুষ	XWI2206829 ফটো উপলব্ধ	816 নাম : শম্ভু সিংসর্দার পিতার নাম: বাবুলাল সিংসর্দার বাড়ির নং : n0002 বয়স : 61 লিঙ্গ : পুরুষ	WB/35/243/456220 ফটো উপলব্ধ
817 নাম : অঞ্জলা সিংসর্দার পিতার নাম: লালমোহন সিংসর্দার বাড়ির নং : n0001 বয়স : 43 লিঙ্গ : পুরুষ	FXP2382091 ফটো উপলব্ধ	818 নাম : লক্ষীকান্ত সিংসর্দার পিতার নাম: লালমোহন সিংসর্দার বাড়ির নং : n0001 বয়স : 46 লিঙ্গ : পুরুষ	FXP2382083 ফটো উপলব্ধ	819 নাম : পুটু সিংসর্দার স্বামীর নাম: লালমোহন সিংসর্দার বাড়ির নং : n0001 বয়স : 75 লিঙ্গ : মহিলা	WB/35/243/456168 ফটো উপলব্ধ
820 নাম : রিঙ্কু মাঝি স্বামীর নাম: উত্তম মাঝি বাড়ির নং : n0012 বয়স : 29 লিঙ্গ : মহিলা	XWI1746288 ফটো উপলব্ধ	821 নাম : রুনু সিং সর্দার পিতার নাম: শ্রাবন সিং সর্দার বাড়ির নং : n0013 বয়স : 27 লিঙ্গ : মহিলা	XWI1746270 ফটো উপলব্ধ	822 নাম : সারথী সিংসর্দার স্বামীর নাম: শম্ভু সিংসর্দার বাড়ির নং : n0002 বয়স : 57 লিঙ্গ : মহিলা	WB/35/243/456219 ফটো উপলব্ধ
823 নাম : বহুবাহারী সিংসর্দার পিতার নাম: বাবুলাল সিংসর্দার বাড়ির নং : n0002 বয়স : 55 লিঙ্গ : পুরুষ	WB/35/243/456411 ফটো উপলব্ধ	824 নাম : অজয় সিংসর্দার পিতার নাম: রামপদ সিংসর্দার বাড়ির নং : n0010 বয়স : 61 লিঙ্গ : পুরুষ	XWI1936152 ফটো উপলব্ধ	825 নাম : ভবানী সিংসর্দার স্বামীর নাম: অজয় সিংসর্দার বাড়ির নং : n0010 বয়স : 55 লিঙ্গ : মহিলা	XWI1936160 ফটো উপলব্ধ
826 নাম : প্রভাস সিং সর্দার পিতার নাম: হরিপদ সিং সর্দার বাড়ির নং : গ্রাম- আমড়াকোচা বয়স : 73 লিঙ্গ : পুরুষ	XWI2346005 ফটো উপলব্ধ	827 নাম : লুনী সিংসর্দার স্বামীর নাম: প্রভাস সিংসর্দার বাড়ির নং : n0011 বয়স : 68 লিঙ্গ : মহিলা	WB/35/243/456395 ফটো উপলব্ধ	828 নাম : উর্মিলা সিংসর্দার স্বামীর নাম: গুরুপদ সিংসর্দার বাড়ির নং : n0012 বয়স : 89 লিঙ্গ : মহিলা	WB/35/243/456382 ফটো উপলব্ধ
829 নাম : জগন্নাথ সিংসর্দার পিতার নাম: গুরুপদ সিংসর্দার বাড়ির নং : n0012 বয়স : 50 লিঙ্গ : পুরুষ	WB/35/243/456513 ফটো উপলব্ধ	830 নাম : নিশাকর সিংসর্দার পিতার নাম: হরিপদ সিংসর্দার বাড়ির নং : n0012 বয়স : 67 লিঙ্গ : পুরুষ	WB/35/243/456443 ফটো উপলব্ধ	831 নাম : আশালতা সিংসর্দার স্বামীর নাম: নিশাকর সিংসর্দার বাড়ির নং : n0012 বয়স : 61 লিঙ্গ : মহিলা	WB/35/243/456385 ফটো উপলব্ধ
832 নাম : মালতী সিংসর্দার স্বামীর নাম: বহু বিহারী সিংসর্দার বাড়ির নং : n0002 বয়স : 50 লিঙ্গ : মহিলা	FXP2001196 ফটো উপলব্ধ	833 নাম : বিশাখা রাজোয়াড় স্বামীর নাম: ভজহরি রাজোয়াড় বাড়ির নং : N/0002 বয়স : 43 লিঙ্গ : মহিলা	FXP2606820 ফটো উপলব্ধ	834 নাম : দুর্গা সিংসর্দার পিতার নাম: পেতাভ সিংসর্দার বাড়ির নং : n0003 বয়স : 89 লিঙ্গ : মহিলা	FXP2606853 ফটো উপলব্ধ
835 নাম : গনেশ সিংসর্দার পিতার নাম: পেতাভ সিংসর্দার বাড়ির নং : n0003 বয়স : 79 লিঙ্গ : পুরুষ	WB/35/243/456473 ফটো উপলব্ধ	836 নাম : নিমি সিংসর্দার স্বামীর নাম: গনেশ সিংসর্দার বাড়ির নং : n0003 বয়স : 75 লিঙ্গ : মহিলা	WB/35/243/456390 ফটো উপলব্ধ	837 নাম : হেমাঙ্গ সিং সর্দার পিতার নাম: গনেশ সিং সর্দার বাড়ির নং : n0003 বয়স : 52 লিঙ্গ : পুরুষ	WB/35/243/456410 ফটো উপলব্ধ
838 নাম : গৌতম সিং সর্দার পিতার নাম: গনেশ সিং সর্দার বাড়ির নং : n0003 বয়স : 31 লিঙ্গ : পুরুষ	XWI1324821 ফটো উপলব্ধ	839 নাম : ধনঞ্জয় সিংসর্দার পিতার নাম: কালিপদ সিংসর্দার বাড়ির নং : n0004 বয়স : 75 লিঙ্গ : পুরুষ	FXP2382059 ফটো উপলব্ধ	840 নাম : বিপ্লুপদ সিংসর্দার পিতার নাম: ধনঞ্জয় সিংসর্দার বাড়ির নং : n0004 বয়স : 34 লিঙ্গ : পুরুষ	XWI1017987 ফটো উপলব্ধ

841 নাম : শকুন্তলা সিং সর্দার স্বামীর নাম: বিষ্ণুপদ সিং সর্দার বাড়ির নং : n0004 বয়স : 30 লিঙ্গ : মহিলা	XWI1430339 ফটো উপলব্ধ	842 নাম : কেতরী সিংসর্দার স্বামীর নাম: লক্ষর সিংসর্দার বাড়ির নং : n0005 বয়স : 81 লিঙ্গ : মহিলা	XWI2413284 ফটো উপলব্ধ	843 নাম : লোচন সিংসর্দার পিতার নাম: লক্ষর সিংসর্দার বাড়ির নং : n0005 বয়স : 55 লিঙ্গ : পুরুষ	WB/35/243/456529 ফটো উপলব্ধ
844 নাম : পদ্মা সিংসর্দার স্বামীর নাম: লোচন সিংসর্দার বাড়ির নং : n0005 বয়স : 52 লিঙ্গ : মহিলা	WB/35/243/456530 ফটো উপলব্ধ	845 নাম : বন্দনা সিং সর্দার পিতার নাম: লোচন সিং সর্দার বাড়ির নং : এন0005 বয়স : 26 লিঙ্গ : মহিলা	XWI2138568 ফটো উপলব্ধ	846 নাম : বিশ্বনাথ সিং সর্দার পিতার নাম: অজয় সিং সর্দার বাড়ির নং : n0010 বয়স : 29 লিঙ্গ : পুরুষ	XWI1534544 ফটো উপলব্ধ
847 নাম : দীপাধীতা সিং স্বামীর নাম: শম্ভুনাথ সিং সর্দার বাড়ির নং : এন0010 বয়স : 22 লিঙ্গ : মহিলা	XWI2195709 ফটো উপলব্ধ	848 নাম : বানেশ্বর সিং সর্দার পিতার নাম: শম্ভুনাথ সিং সর্দার বাড়ির নং : n0002 বয়স : 28 লিঙ্গ : পুরুষ	XWI1602226 ফটো উপলব্ধ	849 নাম : সন্ধ্যা সিংসর্দার স্বামীর নাম: শশধর সিংসর্দার বাড়ির নং : n0070 বয়স : 60 লিঙ্গ : মহিলা	WB/35/243/456253 ফটো উপলব্ধ
850 নাম : ইলি সিংসর্দার স্বামীর নাম: কৃষ্ণ সিংসর্দার বাড়ির নং : n0071 বয়স : 58 লিঙ্গ : মহিলা	FXP2606846 ফটো উপলব্ধ	851 নাম : পুতুল সিং সর্দার স্বামীর নাম: গৌতম সিং সর্দার বাড়ির নং : n0003 বয়স : 28 লিঙ্গ : মহিলা	XWI1602267 ফটো উপলব্ধ	852 নাম : নেপাল সিং সর্দার পিতার নাম: ভবতারন সিং সর্দার বাড়ির নং : n0016 বয়স : 54 লিঙ্গ : পুরুষ	XWI1937291 ফটো উপলব্ধ
853 নাম : চৈতন সিংসর্দার পিতার নাম: ভবতারন সিংসর্দার বাড়ির নং : n0016 বয়স : 51 লিঙ্গ : পুরুষ	XWI1938711 ফটো উপলব্ধ	854 নাম : বিনতা সিং সর্দার স্বামীর নাম: নেপাল সিং সর্দার বাড়ির নং : n0016 বয়স : 47 লিঙ্গ : মহিলা	FXP2381986 ফটো উপলব্ধ	855 নাম : তিলকা সিং সর্দার স্বামীর নাম: চৈতন সিং সর্দার বাড়ির নং : n0016 বয়স : 47 লিঙ্গ : মহিলা	FXP2381994 ফটো উপলব্ধ
856 নাম : উত্তম মাঝি পিতার নাম: ভাগবত মাঝি বাড়ির নং : n0012 বয়স : 28 লিঙ্গ : পুরুষ	XWI1699958 ফটো উপলব্ধ	857 নাম : জয়ন্ত সিং সর্দার পিতার নাম: কৃষ্ণ সিং সর্দার বাড়ির নং : n0071 বয়স : 31 লিঙ্গ : পুরুষ	XWI1741107 ফটো উপলব্ধ	858 নাম : বিজয় সিংসর্দার পিতার নাম: নিশাকর সিংসর্দার বাড়ির নং : n0012 বয়স : 44 লিঙ্গ : পুরুষ	FXP2381952 ফটো উপলব্ধ
859 নাম : ভাগবত মাঝি পিতার নাম: নিমাই মাঝি বাড়ির নং : n0012 বয়স : 59 লিঙ্গ : পুরুষ	FXP2606812 ফটো উপলব্ধ	860 নাম : সবিতা সিং সর্দার স্বামীর নাম: বিজয় সিং সর্দার বাড়ির নং : 139 বয়স : 38 লিঙ্গ : মহিলা	FXP2655751 ফটো উপলব্ধ	861 নাম : শরাবন সিংসর্দার পিতার নাম: নারায়ন সিংসর্দার বাড়ির নং : n0013 বয়স : 65 লিঙ্গ : পুরুষ	WB/35/243/456238 ফটো উপলব্ধ
862 নাম : পানী সিংসর্দার স্বামীর নাম: শরাবন সিংসর্দার বাড়ির নং : n0013 বয়স : 69 লিঙ্গ : মহিলা	WB/35/243/456396 ফটো উপলব্ধ	863 নাম : সুনীল সিংসর্দার পিতার নাম: শ্রাবন সিংসর্দার বাড়ির নং : n0013 বয়স : 45 লিঙ্গ : পুরুষ	FXP2001220 ফটো উপলব্ধ	864 নাম : সুমিতা সিং সরদার স্বামীর নাম: সুমন্ত সিং সরদার বাড়ির নং : এন0070 বয়স : 29 লিঙ্গ : মহিলা	XWI2094225 ফটো উপলব্ধ
865 নাম : সুমন্ত সিং সর্দার পিতার নাম: শশধর সিং সর্দার বাড়ির নং : n0070 বয়স : 30 লিঙ্গ : পুরুষ	XWI1534593 ফটো উপলব্ধ	866 নাম : কৃষ্ণপদ সিং সর্দার পিতার নাম: কালিপদ সিংসর্দার বাড়ির নং : n0071 বয়স : 50 লিঙ্গ : পুরুষ	XWI2275535 ফটো উপলব্ধ	867 নাম : তানিয়া খাতুন মায়ের নাম: লয়লা বিবি বাড়ির নং : এন0116 বয়স : 28 লিঙ্গ : মহিলা	XWK2153641 ফটো উপলব্ধ
868 নাম : বাসন্তী মাহাত স্বামীর নাম: ধীরেন মাহাত বাড়ির নং : গ্রাম-করনডি বয়স : 27 লিঙ্গ : মহিলা	XWI2352425 ফটো উপলব্ধ	869 নাম : ধীরেন মাহাত পিতার নাম: ভীষ্ম মাহাত বাড়ির নং : গ্রাম-করনডি বয়স : 27 লিঙ্গ : পুরুষ	XWI1958198 ফটো উপলব্ধ	870 নাম : প্রসেনজিৎ মাহাত পিতার নাম: বিপিন মাহাত বাড়ির নং : এন0185 বয়স : 20 লিঙ্গ : পুরুষ	XWI2381986 ফটো উপলব্ধ

871	XWI2390680	ফটো উপলব্ধ
নাম : বিধান সিং সরদার পিতার নাম: দীনবন্ধু সিং সরদার বাড়ির নং : এন0014 বয়স : 20 লিঙ্গ : পুরুষ		

872	XWI2390706	ফটো উপলব্ধ
নাম : চম্পা সর্দার স্বামীর নাম: খোকন সিং সরদার বাড়ির নং : এন0167 বয়স : 20 লিঙ্গ : মহিলা		

873	XWI2406957	ফটো উপলব্ধ
নাম : সরস্বতী মাঝী স্বামীর নাম: রাহুল মাঝী বাড়ির নং : এন0105 বয়স : 19 লিঙ্গ : মহিলা		

874	XWI2409753	ফটো উপলব্ধ
নাম : শিখা মাহাত স্বামীর নাম: অম্বুজ মাহাত বাড়ির নং : গ্রাম-করনডি বয়স : 22 লিঙ্গ : মহিলা		

875	XWI2411684	ফটো উপলব্ধ
নাম : পূজা বিবি স্বামীর নাম: জসিম উদ্দিন আনসারি বাড়ির নং : করনডি বয়স : 21 লিঙ্গ : মহিলা		

876	XWI2419059	ফটো উপলব্ধ
নাম : জয়ন্তী সিং সর্দার স্বামীর নাম: সমীর সিং সর্দার বাড়ির নং : আমড়াকোচা বয়স : 19 লিঙ্গ : মহিলা		



নির্বাচক সংখ্যার সারসংক্ষেপ :								
A) নির্বাচকের সংখ্যা :								
	নির্বাচক তালিকার প্রকৃতি	নির্বাচক তালিকার পরিচিতি :	নির্বাচকের সংখ্যা :					
			পুরুষ	মহিলা	তৃতীয় লিঙ্গ	মোট		
I	মূল তালিকা	মূল তালিকা	বিশেষ নিবিড় সংশোধনী ২০২৬-এর চূড়ান্ত ভোটার তালিকা		459	417	0	876
II	1- সংযোজন তালিকা	সংযোজনী 1	বিশেষ সংক্ষিপ্ত সংশোধন 2026		0	0	0	0
III	2- বিয়োজন তালিকা	সংযোজনী 1	বিশেষ সংক্ষিপ্ত সংশোধন 2026		0	0	0	0
IV	'লিঙ্গ ক্ষেত্রের' পরিবর্তনের কারণে পার্থক্য			0	0	0	0	
নির্বাচকের মোট সংখ্যা (I+II-III+IV)				459	417	0	876	
B) ক্রটি সংশোধনের সংখ্যা :								
নির্বাচক তালিকার প্রকৃতি	নির্বাচক তালিকার পরিচিতি :	ক্রটি সংশোধনের সংখ্যা :						
সংযোজনী 1	বিশেষ সংক্ষিপ্ত সংশোধন 2026	0						

নির্বাচক নিবন্ধন আধিকারিকের স্বাক্ষর

E-মৃত, S-স্থানান্তরিত, R-একাধিকবার অন্তর্ভুক্ত, M-নিখোঁজ, Q-যোগ্য নহে