

## নির্বাচক তালিকা 2026 S25 পশ্চিমবঙ্গ

বিধানসভা নির্বাচনক্ষেত্রের নং, নাম ও সংরক্ষণের স্থিতি : 243 - মানবাজার (তপশীলি উপজাতি)		অংশ নং : 37																			
বিধানসভা নির্বাচনক্ষেত্রটি যে লোকসভা নির্বাচনক্ষেত্রের / ক্ষেত্রসমূহের অন্তর্ভুক্ত তার নং, নাম ও সংরক্ষণ স্থিতি : 35 - পুরুলিয়া (সাধারণ)																					
1. সংশোধনের পূর্ণ বিবরণ																					
সংশোধনের বৎসর :	2026	নির্বাচক তালিকার পরিচিতি :																			
ভিত্তি তারিখ :	01-01-2026	বিশেষ নিবিড় সংশোধনী ২০২৬-এর চূড়ান্ত ভোটার তালিকা																			
সংশোধনের প্রকৃতি :	বিশেষ নিবিড় সংশোধনী 2026																				
প্রকাশনার তারিখ :	28-02-2026																				
2. অংশ ও নির্বাচনী এলাকার পূর্ণ বিবরণ :																					
অংশের ভাগ নং ও নাম :																					
1-চাঁদাতিরি	<table style="width: 100%; border-collapse: collapse;"> <tr> <td style="width: 50%;">প্রধান শহর/গ্রাম</td> <td>: চাঁদাতিরি-বামুনডি</td> </tr> <tr> <td>ওয়ার্ড</td> <td>:</td> </tr> <tr> <td>থানা</td> <td>: কেন্দা</td> </tr> <tr> <td>গ্রাম পঞ্চায়েত</td> <td>: কেন্দা</td> </tr> <tr> <td>ব্লক</td> <td>: পুষ্কা</td> </tr> <tr> <td>মহকুমা</td> <td>: মানবাজার</td> </tr> <tr> <td>জেলা</td> <td>: পুরুলিয়া</td> </tr> <tr> <td>পিন</td> <td>: 723128</td> </tr> </table>					প্রধান শহর/গ্রাম	: চাঁদাতিরি-বামুনডি	ওয়ার্ড	:	থানা	: কেন্দা	গ্রাম পঞ্চায়েত	: কেন্দা	ব্লক	: পুষ্কা	মহকুমা	: মানবাজার	জেলা	: পুরুলিয়া	পিন	: 723128
প্রধান শহর/গ্রাম						: চাঁদাতিরি-বামুনডি															
ওয়ার্ড						:															
থানা						: কেন্দা															
গ্রাম পঞ্চায়েত	: কেন্দা																				
ব্লক	: পুষ্কা																				
মহকুমা	: মানবাজার																				
জেলা	: পুরুলিয়া																				
পিন	: 723128																				
2-শুকুইডি																					
3-বামুনডি																					
3. ভোট গ্রহন কেন্দ্রের পূর্ণ বিবরণ :																					
ভোট গ্রহন কেন্দ্রের নং, নাম :	37 - বামুনডি নিউ প্রাইমারী স্কুল	ভোট গ্রহন কেন্দ্রের শ্রেণী :		গ্রামীণ																	
ভোট গ্রহন কেন্দ্রের ঠিকানা :	বামুনডি নিউ প্রাইমারী স্কুল, - রুম-1, বামুনডি(চাঁদাতিরি মৌজা)	এই অংশে সহায়ক ভোটগ্রহন কেন্দ্রের সংখ্যা :		0																	
4. নির্বাচকের সংখ্যা :																					
প্রথম ক্রমিক নং	শেষ ক্রমিক নং	মোট সংখ্যা																			
		পুরুষ	মহিলা	তৃতীয় লিঙ্গ	মোট																
1	927	472	455	0	927																

নির্বাচক নিবন্ধন আধিকারিকের স্বাক্ষর

Nazri Naksha

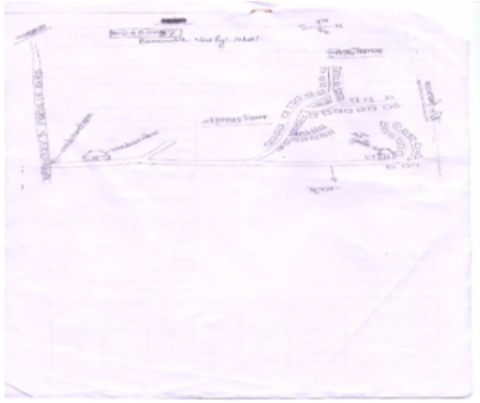

Google Map View



Polling Station Building Front View



Polling Station Front View



Cad View

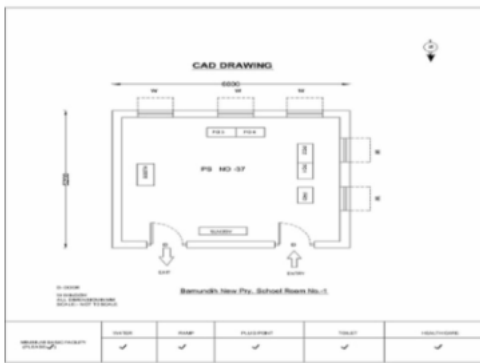

Key MAP View

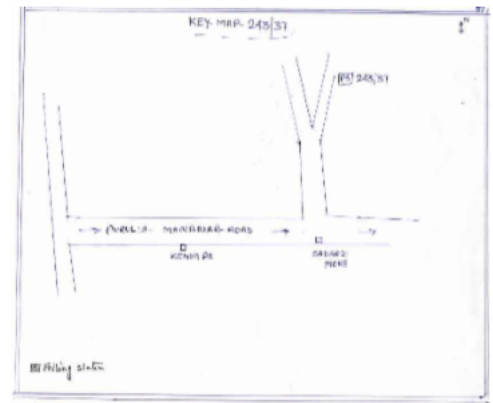

1 নাম : সুমিত্রা কর্মকার স্বামীর নাম: নিমাই কর্মকার বাড়ির নং : n0004 বয়স : 56 লিঙ্গ : মহিলা	BYG0089706 ফটো উপলব্ধ	2 নাম : নিমাই কর্মকার পিতার নাম: যাদব কর্মকার বাড়ির নং : n0004 বয়স : 58 লিঙ্গ : পুরুষ	WB/34/234/030132 ফটো উপলব্ধ	3 নাম : দিপালী কর্মকার স্বামীর নাম: হাঁড়কু কর্মকার বাড়ির নং : n0003 বয়স : 43 লিঙ্গ : মহিলা	BYG1437151 ফটো উপলব্ধ
4 নাম : হাঁড়কু কর্মকার পিতার নাম: ভলু কর্মকার বাড়ির নং : n0003 বয়স : 52 লিঙ্গ : পুরুষ	BYG1195031 ফটো উপলব্ধ	5 নাম : বেলারানী কর্মকার স্বামীর নাম: ছুটু কর্মকার বাড়ির নং : n0003 বয়স : 45 লিঙ্গ : মহিলা	BYG2133668 ফটো উপলব্ধ	6 নাম : ছুটু কর্মকার পিতার নাম: ভলু কর্মকার বাড়ির নং : n0003 বয়স : 53 লিঙ্গ : পুরুষ	BYG0089672 ফটো উপলব্ধ
7 নাম : অলকা কর্মকার স্বামীর নাম: বিবিশন কর্মকার বাড়ির নং : n0003 বয়স : 53 লিঙ্গ : মহিলা	BYG0089664 ফটো উপলব্ধ	8 নাম : বিবিশন কর্মকার পিতার নাম: ভলু কর্মকার বাড়ির নং : n0003 বয়স : 57 লিঙ্গ : পুরুষ	BYG0089656 ফটো উপলব্ধ	9 নাম : নির্মালা কর্মকার স্বামীর নাম: ভলু কর্মকার বাড়ির নং : n0003 বয়স : 72 লিঙ্গ : মহিলা	BYG0089649 ফটো উপলব্ধ
10 নাম : ভলু কর্মকার পিতার নাম: দনু কর্মকার বাড়ির নং : n0003 বয়স : 76 লিঙ্গ : পুরুষ	BYG2133650 ফটো উপলব্ধ	11 নাম : অশ্বিনী কর্মকার পিতার নাম: ভাঁদু কর্মকার বাড়ির নং : n0002 বয়স : 35 লিঙ্গ : পুরুষ	XWI1019405 ফটো উপলব্ধ	12 নাম : হেমী কর্মকার স্বামীর নাম: ভাঁদু কর্মকার বাড়ির নং : n0002 বয়স : 56 লিঙ্গ : মহিলা	BYG0089722 ফটো উপলব্ধ
13 নাম : উর্মিলা কর্মকার স্বামীর নাম: কালিপদ কর্মকার বাড়ির নং : n0016 বয়স : 61 লিঙ্গ : মহিলা	BYG0089623 ফটো উপলব্ধ	14 নাম : মানিক কর্মকার পিতার নাম: কালিপদ কর্মকার বাড়ির নং : n0016 বয়স : 44 লিঙ্গ : পুরুষ	BYG2133627 ফটো উপলব্ধ	15 নাম : টুম্পা কর্মকার স্বামীর নাম: মানিক কর্মকার বাড়ির নং : n0016 বয়স : 38 লিঙ্গ : মহিলা	BYG2761336 ফটো উপলব্ধ
16 নাম : কৃষ্ণপদ কর্মকার পিতার নাম: কালিপদ কর্মকার বাড়ির নং : n0016 বয়স : 34 লিঙ্গ : পুরুষ	XWI1019421 ফটো উপলব্ধ	17 নাম : দুঃখী কর্মকার স্বামীর নাম: গুরুচরন কর্মকার বাড়ির নং : n0017 বয়স : 59 লিঙ্গ : মহিলা	BYG2559565 ফটো উপলব্ধ	18 নাম : কার্তিক কর্মকার পিতার নাম: গুরুচরন কর্মকার বাড়ির নং : n0017 বয়স : 36 লিঙ্গ : পুরুষ	XWI0162792 ফটো উপলব্ধ
19 নাম : পৌরী কর্মকার স্বামীর নাম: রসন কর্মকার বাড়ির নং : n0018 বয়স : 57 লিঙ্গ : মহিলা	BYG0089755 ফটো উপলব্ধ	20 নাম : জলেশ্বর কর্মকার পিতার নাম: রসন কর্মকার বাড়ির নং : n0018 বয়স : 40 লিঙ্গ : পুরুষ	BYG2133684 ফটো উপলব্ধ	21 নাম : বন্দনা কর্মকার স্বামীর নাম: জলেশ্বর কর্মকার বাড়ির নং : n0018 বয়স : 36 লিঙ্গ : মহিলা	XWI0162800 ফটো উপলব্ধ
22 নাম : বৃহস্পতি কর্মকার পিতার নাম: ছুটু কর্মকার বাড়ির নং : n0003 বয়স : 26 লিঙ্গ : পুরুষ	XWI1809748 ফটো উপলব্ধ	23 নাম : নিয়তী কর্মকার স্বামীর নাম: অশ্বিনী কর্মকার বাড়ির নং : n0209 বয়স : 26 লিঙ্গ : মহিলা	XWI1809755 ফটো উপলব্ধ	24 নাম : সরস্বতী কর্মকার স্বামীর নাম: কার্তিক কর্মকার বাড়ির নং : n0017 বয়স : 29 লিঙ্গ : মহিলা	XWI1809821 ফটো উপলব্ধ
25 নাম : আদুরী কর্মকার স্বামীর নাম: সুকদেব কর্মকার বাড়ির নং : n0212 বয়স : 26 লিঙ্গ : মহিলা	XWI1809839 ফটো উপলব্ধ	26 নাম : চায়না কর্মকার স্বামীর নাম: কৃষ্ণপদ কর্মকার বাড়ির নং : n0204 বয়স : 31 লিঙ্গ : মহিলা	XWI1486794 ফটো উপলব্ধ	27 নাম : প্রসেনজীৎ কর্মকার মায়ের নাম: দুঃখী কর্মকার বাড়ির নং : n0017 বয়স : 24 লিঙ্গ : পুরুষ	XWI1983436 ফটো উপলব্ধ
28 নাম : সুকদেব কর্মকার পিতার নাম: রসন কর্মকার বাড়ির নং : n0018 বয়স : 35 লিঙ্গ : পুরুষ	XWI1019413 ফটো উপলব্ধ	29 নাম : সাবিত্রী কর্মকার স্বামীর নাম: বৃহস্পতি কর্মকার বাড়ির নং : এন0003 বয়স : 25 লিঙ্গ : মহিলা	XWI2083087 ফটো উপলব্ধ	30 নাম : রসন কর্মকার পিতার নাম: মাধব কর্মকার বাড়ির নং : n0018 বয়স : 75 লিঙ্গ : পুরুষ	BYG0089748 ফটো উপলব্ধ

31	UPM1874668	নাম : অয়ন টুডু পিতার নাম: অজিত কুমার টুডু বাড়ির নং : এন0091 বয়স : 27 লিঙ্গ : পুরুষ	ফটো উপলব্ধ	32	XWI2225019	নাম : অপর্ণা মাহাত পিতার নাম: গুরুপদ মাহাত বাড়ির নং : এন000 বয়স : 22 লিঙ্গ : মহিলা	ফটো উপলব্ধ	33	XWI2203149	নাম : পার্থ কুমার মাহাত পিতার নাম: অর্পূর্ব মাহাত বাড়ির নং : এন0030 বয়স : 22 লিঙ্গ : পুরুষ	ফটো উপলব্ধ
34	XWI2224889	নাম : সন্ধ্যা রানী মাহাত পিতার নাম: ভিক্রাকর মাহাত বাড়ির নং : এন0019 বয়স : 23 লিঙ্গ : মহিলা	ফটো উপলব্ধ	35	XWI1709690	নাম : সন্তা মাহাত পিতার নাম: উমাকান্ত মাহাত বাড়ির নং : এন028 বয়স : 27 লিঙ্গ : মহিলা	ফটো উপলব্ধ	36	BYG2133809	নাম : বন্দাবন মাহাত পিতার নাম: পরিষ্কাং মাহাত বাড়ির নং : n0037 বয়স : 40 লিঙ্গ : পুরুষ	ফটো উপলব্ধ
37	BYG2133981	নাম : পঞ্চমী মাহাত স্বামীর নাম: রনজিৎ মাহাত বাড়ির নং : n0045 বয়স : 41 লিঙ্গ : মহিলা	ফটো উপলব্ধ	38	BYG0090720	নাম : রনজিৎ মাহাত পিতার নাম: মাহিন্দী মাহাত বাড়ির নং : n0045 বয়স : 66 লিঙ্গ : পুরুষ	ফটো উপলব্ধ	39	BYG0090852	নাম : রনজিৎ মাহাত পিতার নাম: সতীশ মাহাত বাড়ির নং : n0036 বয়স : 49 লিঙ্গ : পুরুষ	ফটো উপলব্ধ
40	BYG0090902	নাম : হারু মাহাত পিতার নাম: শরৎ মাহাত বাড়ির নং : n0035 বয়স : 51 লিঙ্গ : পুরুষ	ফটো উপলব্ধ	41	XWI1603059	নাম : তরুলাতা মাহাত স্বামীর নাম: কর্পূরা মাহাত বাড়ির নং : n0030 বয়স : 34 লিঙ্গ : মহিলা	ফটো উপলব্ধ	42	XWI1603075	নাম : বুলেট মাহাত পিতার নাম: বনমালী মাহাত বাড়ির নং : n0032 বয়স : 32 লিঙ্গ : পুরুষ	ফটো উপলব্ধ
43	BYG0090548	নাম : উর্মিলা মাহাত স্বামীর নাম: ডমন মাহাত বাড়ির নং : n0029 বয়স : 63 লিঙ্গ : মহিলা	ফটো উপলব্ধ	44	BYG2761302	নাম : মঞ্জু রানী মাহাত স্বামীর নাম: তারাপদ মাহাত বাড়ির নং : এন00 বয়স : 37 লিঙ্গ : মহিলা	ফটো উপলব্ধ	45	BYG2133841	নাম : আলোক মাহাত পিতার নাম: গুহিরাম মাহাত বাড়ির নং : n0044 বয়স : 42 লিঙ্গ : পুরুষ	ফটো উপলব্ধ
46	BYG1191725	নাম : জ্যোৎস্না মাহাত স্বামীর নাম: ফটিক মাহাত বাড়ির নং : n0009 বয়স : 46 লিঙ্গ : মহিলা	ফটো উপলব্ধ	47	BYG1193259	নাম : সাধুচরন মাহাত পিতার নাম: পরিষ্কাং মাহাত বাড়ির নং : n0037 বয়স : 47 লিঙ্গ : পুরুষ	ফটো উপলব্ধ	48	BYG1714393	নাম : তারাপদ মাহাত পিতার নাম: শরৎ মাহাত বাড়ির নং : n0035 বয়স : 45 লিঙ্গ : পুরুষ	ফটো উপলব্ধ
49	XWI1824556	নাম : বিপ্লব মাহাত পিতার নাম: চিত্তরঞ্জন মাহাত বাড়ির নং : এন0007 বয়স : 27 লিঙ্গ : পুরুষ	ফটো উপলব্ধ	50	IAP1813062	নাম : অর্পনা মাহাত পিতার নাম: দীনবন্ধু মাহাত বাড়ির নং : এন0011 বয়স : 27 লিঙ্গ : মহিলা	ফটো উপলব্ধ	51	XWI2163475	নাম : মাল্য মাহাত স্বামীর নাম: আনন্দ মাহাত বাড়ির নং : এন000 বয়স : 22 লিঙ্গ : মহিলা	ফটো উপলব্ধ
52	XWI2143709	নাম : রিয়া মাহাত পিতার নাম: সন্তোষ মাহাত বাড়ির নং : এন0007 বয়স : 22 লিঙ্গ : মহিলা	ফটো উপলব্ধ	53	XWI2143717	নাম : নয়ন মাহাত পিতার নাম: লক্ষেশ্বর মাহাত বাড়ির নং : এন0014 বয়স : 22 লিঙ্গ : পুরুষ	ফটো উপলব্ধ	54	BYG0090514	নাম : ছায়ারানী মাহাত স্বামীর নাম: সুনীল কুমার মাহাত বাড়ির নং : n0008 বয়স : 58 লিঙ্গ : মহিলা	ফটো উপলব্ধ
55	XWI2143568	নাম : রাকেশ মাহাত পিতার নাম: প্রাণকৃষ্ণ মাহাত বাড়ির নং : এন0009 বয়স : 24 লিঙ্গ : পুরুষ	ফটো উপলব্ধ	56	XWI2143618	নাম : কবিতা মাহাত পিতার নাম: সংখ্যাকর মাহাত বাড়ির নং : এন0026 বয়স : 22 লিঙ্গ : মহিলা	ফটো উপলব্ধ	57	XWI2143634	নাম : নিশীথ মাহাত পিতার নাম: গুরুপদ মাহাত বাড়ির নং : এন0013 বয়স : 23 লিঙ্গ : পুরুষ	ফটো উপলব্ধ
58	XWI2143733	নাম : বুদ্ধেশ্বর মাহাত পিতার নাম: সবুর মাহাত বাড়ির নং : এন0023 বয়স : 23 লিঙ্গ : পুরুষ	ফটো উপলব্ধ	59	BYG1194893	নাম : মনোরঞ্জন মাহাত পিতার নাম: খাঁদলাল মাহাত বাড়ির নং : এন0021 বয়স : 45 লিঙ্গ : পুরুষ	ফটো উপলব্ধ	60	WB/34/234/030587	নাম : যমুনা মাহাত স্বামীর নাম: মঞ্জুড়া মাহাত বাড়ির নং : এন0021 বয়স : 61 লিঙ্গ : মহিলা	ফটো উপলব্ধ

61	WB/34/234/030620	নাম : রসরাজ মাহাত পিতার নাম: পূর্ন মাহাত বাড়ির নং : n0021 বয়স : 59 লিঙ্গ : পুরুষ	ফটো উপলব্ধ	62	XWI1148113	নাম : বাজার মাহাত পিতার নাম: রাখহরি মাহাত বাড়ির নং : n0020 বয়স : 36 লিঙ্গ : পুরুষ	ফটো উপলব্ধ	63	BYG1195049	নাম : ঈশ্বর মাহাত পিতার নাম: রাখহরি মাহাত বাড়ির নং : n0020 বয়স : 44 লিঙ্গ : পুরুষ	ফটো উপলব্ধ
64	BYG0090944	নাম : রবনী মাহাত স্বামীর নাম: রাখহরি মাহাত বাড়ির নং : n0020 বয়স : 58 লিঙ্গ : মহিলা	ফটো উপলব্ধ	65	BYG0090936	নাম : রাখহরি মাহাত পিতার নাম: ভান্দু মাহাত বাড়ির নং : n0020 বয়স : 61 লিঙ্গ : পুরুষ	ফটো উপলব্ধ	66	BYG2559631	নাম : প্রতিমা মাহাত স্বামীর নাম: ভিষ্কার মাহাত বাড়ির নং : n0019 বয়স : 48 লিঙ্গ : মহিলা	ফটো উপলব্ধ
67	BYG0090951	নাম : ভিষ্কার মাহাত পিতার নাম: শ্রীকান্ত মাহাত বাড়ির নং : n0019 বয়স : 49 লিঙ্গ : পুরুষ	ফটো উপলব্ধ	68	XWI1535392	নাম : কৃষ্ণপদ মাহাত পিতার নাম: অনিল কুমার মাহাত বাড়ির নং : n0015 বয়স : 29 লিঙ্গ : পুরুষ	ফটো উপলব্ধ	69	WB/34/234/030361	নাম : মিথিলা মাহাত স্বামীর নাম: অনিল মাহাত বাড়ির নং : n0015 বয়স : 50 লিঙ্গ : মহিলা	ফটো উপলব্ধ
70	BYG2133783	নাম : অনিল মাহাত পিতার নাম: সুবল মাহাত বাড়ির নং : n0015 বয়স : 54 লিঙ্গ : পুরুষ	ফটো উপলব্ধ	71	WB/34/234/030363	নাম : পূর্নিমা মাহাত স্বামীর নাম: সুবল মাহাত বাড়ির নং : n0015 বয়স : 77 লিঙ্গ : মহিলা	ফটো উপলব্ধ	72	BYG0090795	নাম : বনমালী মাহাত পিতার নাম: ভুট্টু মাহাত বাড়ির নং : n0032 বয়স : 58 লিঙ্গ : পুরুষ	ফটো উপলব্ধ
73	BYG0090787	নাম : বারী মাহাত স্বামীর নাম: ভুট্টু মাহাত বাড়ির নং : n0032 বয়স : 78 লিঙ্গ : মহিলা	ফটো উপলব্ধ	74	BYG0090563	নাম : শ্রীমতি মাহাত স্বামীর নাম: দিবাকর মাহাত বাড়ির নং : n0031 বয়স : 61 লিঙ্গ : মহিলা	ফটো উপলব্ধ	75	BYG0090555	নাম : দিবাকর মাহাত পিতার নাম: শত্রুঘ্ন মাহাত বাড়ির নং : n0031 বয়স : 64 লিঙ্গ : পুরুষ	ফটো উপলব্ধ
76	BYG2491488	নাম : গায়ত্রী মাহাত স্বামীর নাম: অপূর্ব মাহাত বাড়ির নং : n0030 বয়স : 45 লিঙ্গ : মহিলা	ফটো উপলব্ধ	77	BYG0091157	নাম : কপূরা মাহাত স্বামীর নাম: শিবু মাহাত বাড়ির নং : n0030 বয়স : 66 লিঙ্গ : মহিলা	ফটো উপলব্ধ	78	BYG0090878	নাম : সারথী মাহাত স্বামীর নাম: ভবতারন মাহাত বাড়ির নং : n0028 বয়স : 76 লিঙ্গ : মহিলা	ফটো উপলব্ধ
79	BYG0090860	নাম : ভবতারন মাহাত পিতার নাম: বেজ মাহাত বাড়ির নং : n0028 বয়স : 81 লিঙ্গ : পুরুষ	ফটো উপলব্ধ	80	XWI1431766	নাম : সূশীল মাহাত পিতার নাম: অশোক মাহাত বাড়ির নং : n0027 বয়স : 30 লিঙ্গ : পুরুষ	ফটো উপলব্ধ	81	BYG0089888	নাম : পার্বতী মাহাত স্বামীর নাম: অশোক মাহাত বাড়ির নং : n0027 বয়স : 53 লিঙ্গ : মহিলা	ফটো উপলব্ধ
82	BYG0089870	নাম : অশোক মাহাত পিতার নাম: ভবতারন মাহাত বাড়ির নং : n0027 বয়স : 57 লিঙ্গ : পুরুষ	ফটো উপলব্ধ	83	XWI0825802	নাম : উমা মাহাত স্বামীর নাম: মনোরঞ্জন মাহাত বাড়ির নং : n0026 বয়স : 36 লিঙ্গ : মহিলা	ফটো উপলব্ধ	84	BYG1437177	নাম : বুনুরাণী মাহাত স্বামীর নাম: সনাতন মাহাত বাড়ির নং : n0026 বয়স : 43 লিঙ্গ : মহিলা	ফটো উপলব্ধ
85	BYG0090084	নাম : সনাতন মাহাত পিতার নাম: খাঁন্দুলাল মাহাত বাড়ির নং : n0026 বয়স : 49 লিঙ্গ : পুরুষ	ফটো উপলব্ধ	86	BYG1194166	নাম : আশালতা মাহাত স্বামীর নাম: সংখ্যাকর মাহাত বাড়ির নং : n0026 বয়স : 48 লিঙ্গ : মহিলা	ফটো উপলব্ধ	87	BYG0090076	নাম : সংখ্যাকর মাহাত পিতার নাম: খাঁন্দুলাল মাহাত বাড়ির নং : n0026 বয়স : 51 লিঙ্গ : পুরুষ	ফটো উপলব্ধ
88	BYG0090068	নাম : সাজবালা মাহাত স্বামীর নাম: খাঁন্দুলাল মাহাত বাড়ির নং : n0026 বয়স : 65 লিঙ্গ : মহিলা	ফটো উপলব্ধ	89	BYG0090050	নাম : খাঁন্দুলাল মাহাত পিতার নাম: চুনারাম মাহাত বাড়ির নং : n0026 বয়স : 71 লিঙ্গ : পুরুষ	ফটো উপলব্ধ	90	BYG2714640	নাম : বিজলা মাহাত স্বামীর নাম: তারাপদ মাহাত বাড়ির নং : n0025 বয়স : 39 লিঙ্গ : মহিলা	ফটো উপলব্ধ

91 নাম : রত্নারানী মাহাত স্বামীর নাম: মুরুলী মাহাত বাড়ির নং : n0025 বয়স : 49 লিঙ্গ : মহিলা	BYG0091033 ফটো উপলব্ধ	92 নাম : মুরুলীধর মাহাত পিতার নাম: ললিত মাহাত বাড়ির নং : n0025 বয়স : 53 লিঙ্গ : পুরুষ	BYG0091025 ফটো উপলব্ধ	93 নাম : মঙ্গল মাহাত পিতার নাম: ধরনীধর মাহাত বাড়ির নং : n0201 বয়স : 35 লিঙ্গ : পুরুষ	XWI1148188 ফটো উপলব্ধ
94 নাম : ছবি মাহাত স্বামীর নাম: অশ্বিনী মাহাত বাড়ির নং : n0050 বয়স : 36 লিঙ্গ : মহিলা	XWI0162883 ফটো উপলব্ধ	95 নাম : অশ্বিনী মাহাত পিতার নাম: রামাঞ্জন মাহাত বাড়ির নং : n0050 বয়স : 39 লিঙ্গ : পুরুষ	BYG2714665 ফটো উপলব্ধ	96 নাম : অমলা মাহাত স্বামীর নাম: গোষ্ঠ মাহাত বাড়ির নং : n0049 বয়স : 52 লিঙ্গ : মহিলা	WB/34/234/030365 ফটো উপলব্ধ
97 নাম : গোষ্ঠবিহারী মাহাত পিতার নাম: রাখাল মাহাত বাড়ির নং : n0049 বয়স : 54 লিঙ্গ : পুরুষ	BYG0090316 ফটো উপলব্ধ	98 নাম : শান্ত মাহাত স্বামীর নাম: আলোক কুমার মাহাত বাড়ির নং : n0044 বয়স : 36 লিঙ্গ : মহিলা	XWI0162891 ফটো উপলব্ধ	99 নাম : পদ্মাবতী মাহাত স্বামীর নাম: গুহিরাম মাহাত বাড়ির নং : n0044 বয়স : 61 লিঙ্গ : মহিলা	BYG0090225 ফটো উপলব্ধ
100 নাম : গুহিরাম মাহাত পিতার নাম: রজনী কান্ত মাহাত বাড়ির নং : n0044 বয়স : 66 লিঙ্গ : পুরুষ	BYG0090217 ফটো উপলব্ধ	101 নাম : ঘনশ্যাম মাহাত পিতার নাম: কির্তন মাহাত বাড়ির নং : n0043 বয়স : 29 লিঙ্গ : পুরুষ	XWI1535426 ফটো উপলব্ধ	102 নাম : গীতা মাহাত স্বামীর নাম: কির্তন মাহাত বাড়ির নং : n0043 বয়স : 49 লিঙ্গ : মহিলা	BYG0090043 ফটো উপলব্ধ
103 নাম : কির্তন মাহাত পিতার নাম: দেবীলাল মাহাত বাড়ির নং : n0043 বয়স : 66 লিঙ্গ : পুরুষ	BYG0090035 ফটো উপলব্ধ	104 নাম : আনন্দ মাহাত পিতার নাম: সুধীর মাহাত বাড়ির নং : n0042 বয়স : 38 লিঙ্গ : পুরুষ	BYG2714657 ফটো উপলব্ধ	105 নাম : কানাই মাহাত পিতার নাম: গৌঁর মাহাত বাড়ির নং : n0042 বয়স : 81 লিঙ্গ : পুরুষ	BYG0089904 ফটো উপলব্ধ
106 নাম : চপলা মাহাত স্বামীর নাম: শতদল মাহাত বাড়ির নং : n0041 বয়স : 57 লিঙ্গ : মহিলা	BYG0091074 ফটো উপলব্ধ	107 নাম : শতদল মাহাত পিতার নাম: রাখাল মাহাত বাড়ির নং : n0041 বয়স : 61 লিঙ্গ : পুরুষ	BYG0091066 ফটো উপলব্ধ	108 নাম : সঞ্জয় মাহাত পিতার নাম: শতদল মাহাত বাড়ির নং : এন0041 বয়স : 21 লিঙ্গ : পুরুষ	XWI2332468 ফটো উপলব্ধ
109 নাম : মনজুড়া মাহাত স্বামীর নাম: দিলীপ মাহাত বাড়ির নং : n0039 বয়স : 46 লিঙ্গ : মহিলা	BYG1192947 ফটো উপলব্ধ	110 নাম : জাগরী মাহাত স্বামীর নাম: লক্ষন মাহাত বাড়ির নং : n0038 বয়স : 56 লিঙ্গ : মহিলা	BYG0090365 ফটো উপলব্ধ	111 নাম : লক্ষন মাহাত পিতার নাম: গৌঁর মাহাত বাড়ির নং : n0038 বয়স : 58 লিঙ্গ : পুরুষ	BYG0090357 ফটো উপলব্ধ
112 নাম : দ্বিজপদ মাহাত পিতার নাম: মড়িরাম মাহাত বাড়ির নং : n0038 বয়স : 29 লিঙ্গ : পুরুষ	XWI1535418 ফটো উপলব্ধ	113 নাম : গুলেখা মাহাত মায়ের নাম: কস্তুরী মাহাত বাড়ির নং : n0037 বয়স : 44 লিঙ্গ : মহিলা	BYG2133817 ফটো উপলব্ধ	114 নাম : ভাদুরানী মাহাত স্বামীর নাম: সাধুচরন মাহাত বাড়ির নং : n0037 বয়স : 34 লিঙ্গ : মহিলা	XWI1148204 ফটো উপলব্ধ
115 নাম : বাসন্তী মাহাত স্বামীর নাম: রঞ্জিত মাহাত বাড়ির নং : n0036 বয়স : 45 লিঙ্গ : মহিলা	BYG1194190 ফটো উপলব্ধ	116 নাম : বিজলা মাহাত স্বামীর নাম: হারাধন মাহাত বাড়ির নং : n0035 বয়স : 48 লিঙ্গ : মহিলা	BYG1437029 ফটো উপলব্ধ	117 নাম : শীলাবতী মাহাত স্বামীর নাম: ইসরাজ মাহাত বাড়ির নং : n0034 বয়স : 36 লিঙ্গ : মহিলা	BYG2761310 ফটো উপলব্ধ
118 নাম : হংসরাজ মাহাত পিতার নাম: বিরিকী মাহাত বাড়ির নং : n0034 বয়স : 41 লিঙ্গ : পুরুষ	XWI0163006 ফটো উপলব্ধ	119 নাম : লক্ষী মাহাত স্বামীর নাম: বিরিকী মাহাত বাড়ির নং : n0034 বয়স : 52 লিঙ্গ : মহিলা	BYG0090829 ফটো উপলব্ধ	120 নাম : বিরিকী মাহাত পিতার নাম: ভক্ত রঞ্জন মাহাত বাড়ির নং : n0034 বয়স : 57 লিঙ্গ : পুরুষ	BYG0090811 ফটো উপলব্ধ

121 নাম : অঞ্জনা মাহাত পিতার নাম: বনমালী মাহাত বাড়ির নং : n0033 বয়স : 36 লিঙ্গ : মহিলা	XWI1019447 ফটো উপলব্ধ	122 নাম : কম্পনা সরেন স্বামীর নাম: সুকান্ত সরেন বাড়ির নং : n0033 বয়স : 40 লিঙ্গ : মহিলা	BYG2134922 ফটো উপলব্ধ	123 নাম : জিতেন মাহাত পিতার নাম: শ্যামাপদ মাহাত বাড়ির নং : n0033 বয়স : 30 লিঙ্গ : পুরুষ	XWI1535459 ফটো উপলব্ধ
124 নাম : কবিতা মাহাত পিতার নাম: শ্যামাপদ মাহাত বাড়ির নং : n0033 বয়স : 31 লিঙ্গ : মহিলা	XWI1535467 ফটো উপলব্ধ	125 নাম : শিবানী মাহাত স্বামীর নাম: শ্যামাপদ মাহাত বাড়ির নং : n0033 বয়স : 49 লিঙ্গ : মহিলা	BYG0091090 ফটো উপলব্ধ	126 নাম : রেনুকা মাহাত স্বামীর নাম: মহাদেব মাহাত বাড়ির নং : n0032 বয়স : 39 লিঙ্গ : মহিলা	XWI0162990 ফটো উপলব্ধ
127 নাম : মহাদেব মাহাত মায়ের নাম: বারি মাহাত বাড়ির নং : n0032 বয়স : 55 লিঙ্গ : পুরুষ	BYG1715317 ফটো উপলব্ধ	128 নাম : সন্তা মাহাত স্বামীর নাম: বনমালী মাহাত বাড়ির নং : n0032 বয়স : 56 লিঙ্গ : মহিলা	BYG0090803 ফটো উপলব্ধ	129 নাম : মৃতিকা মাহাত স্বামীর নাম: অম্বুজ মাহাত বাড়ির নং : n0048 বয়স : 43 লিঙ্গ : মহিলা	BYG1714195 ফটো উপলব্ধ
130 নাম : অম্বুজ মাহাত পিতার নাম: হীরু মাহাত বাড়ির নং : n0048 বয়স : 51 লিঙ্গ : পুরুষ	BYG1714187 ফটো উপলব্ধ	131 নাম : কলাবতী মাহাত স্বামীর নাম: তরুলাল মাহাত বাড়ির নং : n0048 বয়স : 34 লিঙ্গ : মহিলা	XWI1431717 ফটো উপলব্ধ	132 নাম : মিনতি মাহাত স্বামীর নাম: তরুলাল মাহাত বাড়ির নং : n0048 বয়স : 45 লিঙ্গ : মহিলা	BYG1714203 ফটো উপলব্ধ
133 নাম : তরুলাল মাহাত পিতার নাম: হিরু মাহাত বাড়ির নং : n0048 বয়স : 46 লিঙ্গ : পুরুষ	BYG1194638 ফটো উপলব্ধ	134 নাম : ঝালুরানী মাহাত স্বামীর নাম: শশধর মাহাত বাড়ির নং : n0046 বয়স : 49 লিঙ্গ : মহিলা	BYG2133940 ফটো উপলব্ধ	135 নাম : শশধর মাহাত পিতার নাম: যগু মাহাত বাড়ির নং : n0046 বয়স : 53 লিঙ্গ : পুরুষ	BYG2133932 ফটো উপলব্ধ
136 নাম : ভাস্কর মাহাত পিতার নাম: শ্রীপতি মাহাত বাড়ির নং : n0046 বয়স : 30 লিঙ্গ : পুরুষ	XWI1431733 ফটো উপলব্ধ	137 নাম : ভারতী মাহাত স্বামীর নাম: শ্রীপতি মাহাত বাড়ির নং : n0046 বয়স : 56 লিঙ্গ : মহিলা	BYG2133924 ফটো উপলব্ধ	138 নাম : শ্রীপতি মাহাত পিতার নাম: যগু মাহাত বাড়ির নং : n0046 বয়স : 59 লিঙ্গ : পুরুষ	BYG0090647 ফটো উপলব্ধ
139 নাম : স্বপন মাহাত পিতার নাম: ফটিক মাহাত বাড়ির নং : n0045 বয়স : 32 লিঙ্গ : পুরুষ	XWI1431758 ফটো উপলব্ধ	140 নাম : পরী মাহাত স্বামীর নাম: ফটিক মাহাত বাড়ির নং : n0045 বয়স : 66 লিঙ্গ : মহিলা	BYG0090753 ফটো উপলব্ধ	141 নাম : ফটিক মাহাত পিতার নাম: মাহিন্দী মাহাত বাড়ির নং : n0045 বয়স : 61 লিঙ্গ : পুরুষ	BYG0090746 ফটো উপলব্ধ
142 নাম : বেদনা মাহাত স্বামীর নাম: রসরাজ মাহাত বাড়ির নং : n0021 বয়স : 55 লিঙ্গ : মহিলা	BYG0090472 ফটো উপলব্ধ	143 নাম : কার্তিক চন্দ্র মাহাত পিতার নাম: রসরাজ মাহাত বাড়ির নং : n0021 বয়স : 39 লিঙ্গ : পুরুষ	BYG1715333 ফটো উপলব্ধ	144 নাম : অলকা মাহাত স্বামীর নাম: খেদন মাহাত বাড়ির নং : n0005 বয়স : 55 লিঙ্গ : মহিলা	BYG0090100 ফটো উপলব্ধ
145 নাম : প্রভাস মাহাত পিতার নাম: খেদন চন্দ্র মাহাত বাড়ির নং : n0005 বয়স : 29 লিঙ্গ : পুরুষ	XWI1535434 ফটো উপলব্ধ	146 নাম : লক্ষ্মী মাহাত স্বামীর নাম: প্রভাস মাহাত বাড়ির নং : এন0005 বয়স : 22 লিঙ্গ : মহিলা	XWI2319689 ফটো উপলব্ধ	147 নাম : শ্রীকান্ত মাহাত পিতার নাম: গোবর্দন মাহাত বাড়ির নং : n0006 বয়স : 71 লিঙ্গ : পুরুষ	BYG0090266 ফটো উপলব্ধ
148 নাম : শীতলা মাহাত স্বামীর নাম: শ্রীকান্ত মাহাত বাড়ির নং : n0006 বয়স : 71 লিঙ্গ : মহিলা	BYG0090274 ফটো উপলব্ধ	149 নাম : গনেশ চন্দ্র মাহাত পিতার নাম: শ্রীকান্ত মাহাত বাড়ির নং : n0006 বয়স : 44 লিঙ্গ : পুরুষ	BYG1194901 ফটো উপলব্ধ	150 নাম : চিত্তরঞ্জন মাহাত পিতার নাম: নরেন্দ্রনাথ মাহাত বাড়ির নং : n0007 বয়স : 58 লিঙ্গ : পুরুষ	BYG0090407 ফটো উপলব্ধ

151 নাম : সুলেখা মাহাত পিতার নাম: চিত্তরঞ্জন মাহাত বাড়ির নং : n0007 বয়স : 33 লিঙ্গ : মহিলা	XWI1241256 ফটো উপলব্ধ	152 নাম : সন্তোষ মাহাত পিতার নাম: নরেন্দ্রনাথ মাহাত বাড়ির নং : n0007 বয়স : 56 লিঙ্গ : পুরুষ	BYG0090423 ফটো উপলব্ধ	153 নাম : সরস্বতী মাহাত স্বামীর নাম: চিত্তরঞ্জন মাহাত বাড়ির নং : n0007 বয়স : 55 লিঙ্গ : মহিলা	BYG0090415 ফটো উপলব্ধ
154 নাম : ছায়া মাহাত স্বামীর নাম: সন্তোষ কুমার মাহাত বাড়ির নং : n0007 বয়স : 46 লিঙ্গ : মহিলা	BYG1194406 ফটো উপলব্ধ	155 নাম : রানীবালা মাহাত স্বামীর নাম: ঠাকুরদাস মাহাত বাড়ির নং : n0008 বয়স : 76 লিঙ্গ : মহিলা	BYG0090498 ফটো উপলব্ধ	156 নাম : বাসন্তী মাহাত পিতার নাম: ঠাকুরদাস মাহাত বাড়ির নং : n0008 বয়স : 49 লিঙ্গ : মহিলা	BYG0090506 ফটো উপলব্ধ
157 নাম : হরেন্দ্র মাহাত পিতার নাম: ধর্মদাস মাহাত বাড়ির নং : n0009 বয়স : 68 লিঙ্গ : পুরুষ	BYG0090597 ফটো উপলব্ধ	158 নাম : অলকা মাহাত স্বামীর নাম: হরেন্দ্র মাহাত বাড়ির নং : n0009 বয়স : 63 লিঙ্গ : মহিলা	BYG0090605 ফটো উপলব্ধ	159 নাম : প্রানকৃষ্ণ মাহাত পিতার নাম: ধর্মদাস মাহাত বাড়ির নং : n0009 বয়স : 66 লিঙ্গ : পুরুষ	BYG0090613 ফটো উপলব্ধ
160 নাম : শেফালী মাহাত স্বামীর নাম: প্রানকৃষ্ণ মাহাত বাড়ির নং : n0009 বয়স : 48 লিঙ্গ : মহিলা	BYG2133908 ফটো উপলব্ধ	161 নাম : ফটিক মাহাত পিতার নাম: ধর্মদাস মাহাত বাড়ির নং : n0009 বয়স : 61 লিঙ্গ : পুরুষ	BYG0090621 ফটো উপলব্ধ	162 নাম : সামন্ত কুমার মাহাত পিতার নাম: মদন মোহন মাহাত বাড়ির নং : n0010 বয়স : 50 লিঙ্গ : পুরুষ	WB/34/234/030101 ফটো উপলব্ধ
163 নাম : কম্পনা মাহাত স্বামীর নাম: লালু মাহাত বাড়ির নং : n0011 বয়স : 75 লিঙ্গ : মহিলা	BYG0090290 ফটো উপলব্ধ	164 নাম : কালিপদ মাহাত পিতার নাম: চক্রধর মাহাত বাড়ির নং : n0012 বয়স : 65 লিঙ্গ : পুরুষ	BYG0089961 ফটো উপলব্ধ	165 নাম : সাবিত্রী মাহাত স্বামীর নাম: কালিপদ মাহাত বাড়ির নং : n0012 বয়স : 61 লিঙ্গ : মহিলা	BYG1194158 ফটো উপলব্ধ
166 নাম : নন্দলাল মাহাত পিতার নাম: চক্রধর মাহাত বাড়ির নং : n0012 বয়স : 61 লিঙ্গ : পুরুষ	BYG0089979 ফটো উপলব্ধ	167 নাম : মুক্তরানী মাহাত স্বামীর নাম: নন্দলাল মাহাত বাড়ির নং : n0012 বয়স : 49 লিঙ্গ : মহিলা	BYG1194182 ফটো উপলব্ধ	168 নাম : গঙ্গাধর মাহাত পিতার নাম: গোকুল মাহাত বাড়ির নং : n0013 বয়স : 67 লিঙ্গ : পুরুষ	BYG0090134 ফটো উপলব্ধ
169 নাম : তিলকা মাহাত স্বামীর নাম: গঙ্গাধর মাহাত বাড়ির নং : n0013 বয়স : 61 লিঙ্গ : মহিলা	BYG0090142 ফটো উপলব্ধ	170 নাম : হলধর মাহাত পিতার নাম: গঙ্গাধর মাহাত বাড়ির নং : n0013 বয়স : 43 লিঙ্গ : পুরুষ	BYG1714237 ফটো উপলব্ধ	171 নাম : দীনেশ মাহাত পিতার নাম: গঙ্গাধর মাহাত বাড়ির নং : n0013 বয়স : 33 লিঙ্গ : পুরুষ	XWI1148196 ফটো উপলব্ধ
172 নাম : গীতা মাহাত পিতার নাম: গঙ্গাধর মাহাত বাড়ির নং : n0013 বয়স : 30 লিঙ্গ : মহিলা	XWI1431725 ফটো উপলব্ধ	173 নাম : ধরনীধর মাহাত পিতার নাম: গোকুল মাহাত বাড়ির নং : n0013 বয়স : 64 লিঙ্গ : পুরুষ	BYG0090159 ফটো উপলব্ধ	174 নাম : বিশুজিৎ মাহাত পিতার নাম: ধরনীধর মাহাত বাড়ির নং : n0013 বয়স : 33 লিঙ্গ : পুরুষ	XWI1148170 ফটো উপলব্ধ
175 নাম : প্রতিমা মাহাত পিতার নাম: ধরনীধর মাহাত বাড়ির নং : n0013 বয়স : 29 লিঙ্গ : মহিলা	XWI1535483 ফটো উপলব্ধ	176 নাম : পুষ্পরানী মাহাত স্বামীর নাম: গুরুপদ মাহাত বাড়ির নং : n0013 বয়স : 51 লিঙ্গ : মহিলা	WB/34/234/030485 ফটো উপলব্ধ	177 নাম : অষ্টমী মাহাত স্বামীর নাম: ধরনী মাহাত বাড়ির নং : n0013 বয়স : 58 লিঙ্গ : মহিলা	BYG0090183 ফটো উপলব্ধ
178 নাম : বিজলা মাহাত স্বামীর নাম: হলধর মাহাত বাড়ির নং : n0013 বয়স : 30 লিঙ্গ : মহিলা	XWI1535475 ফটো উপলব্ধ	179 নাম : লক্ষেশ্বর মাহাত পিতার নাম: গোপাল মাহাত বাড়ির নং : n0014 বয়স : 61 লিঙ্গ : পুরুষ	BYG0090258 ফটো উপলব্ধ	180 নাম : পূর্ণিমা মাহাত স্বামীর নাম: লক্ষেশ্বর মাহাত বাড়ির নং : n0014 বয়স : 50 লিঙ্গ : মহিলা	BYG1437433 ফটো উপলব্ধ

181 নাম : সদানন্দ মাহাত পিতার নাম: কর্পূরা মাহাত বাড়ির নং : n0030 বয়স : 28 লিঙ্গ : পুরুষ	XWI1603067 ফটো উপলব্ধ	182 নাম : ধনঞ্জয় মাহাত পিতার নাম: ভুট্টু মাহাত বাড়ির নং : n0022 বয়স : 56 লিঙ্গ : পুরুষ	WB/34/234/030099 ফটো উপলব্ধ	183 নাম : সারজেন মাহাত পিতার নাম: ধনঞ্জয় মাহাত বাড়ির নং : n0022 বয়স : 36 লিঙ্গ : পুরুষ	XWI1019470 ফটো উপলব্ধ
184 নাম : সন্দীপ মাহাত পিতার নাম: ধনঞ্জয় মাহাত বাড়ির নং : n0022 বয়স : 33 লিঙ্গ : পুরুষ	XWI1431741 ফটো উপলব্ধ	185 নাম : সবুর চন্দ্র মাহাত পিতার নাম: শঙ্কর মাহাত বাড়ির নং : n0023 বয়স : 60 লিঙ্গ : পুরুষ	BYG0091116 ফটো উপলব্ধ	186 নাম : নিরদা মাহাত স্বামীর নাম: সবুর মাহাত বাড়ির নং : n0023 বয়স : 56 লিঙ্গ : মহিলা	BYG0040881 ফটো উপলব্ধ
187 নাম : সৃষ্টিধর মাহাত পিতার নাম: শঙ্কর মাহাত বাড়ির নং : n0023 বয়স : 53 লিঙ্গ : পুরুষ	BYG0091132 ফটো উপলব্ধ	188 নাম : কম্পনা মাহাত স্বামীর নাম: সৃষ্টিধর মাহাত বাড়ির নং : n0023 বয়স : 48 লিঙ্গ : মহিলা	BYG1714435 ফটো উপলব্ধ	189 নাম : সারথী মাহাত স্বামীর নাম: কিরীটা মাহাত বাড়ির নং : n0024 বয়স : 72 লিঙ্গ : মহিলা	BYG0089995 ফটো উপলব্ধ
190 নাম : শ্রীপতি মাহাত পিতার নাম: কিরীটা মাহাত বাড়ির নং : n0024 বয়স : 61 লিঙ্গ : পুরুষ	BYG1193317 ফটো উপলব্ধ	191 নাম : সুমিত্রা মাহাত স্বামীর নাম: শ্রীপতি মাহাত বাড়ির নং : n0024 বয়স : 57 লিঙ্গ : মহিলা	BYG0090001 ফটো উপলব্ধ	192 নাম : গৌতম মাহাত পিতার নাম: শ্রীপতি মাহাত বাড়ির নং : n0024 বয়স : 29 লিঙ্গ : পুরুষ	XWI1535442 ফটো উপলব্ধ
193 নাম : ললিতকিশোর মাহাত পিতার নাম: মুচিরাম মাহাত বাড়ির নং : n0025 বয়স : 72 লিঙ্গ : পুরুষ	BYG0091009 ফটো উপলব্ধ	194 নাম : কৈলাশ মাহাত পিতার নাম: বনমালী মাহাত বাড়ির নং : n0033 বয়স : 29 লিঙ্গ : পুরুষ	XWI1535400 ফটো উপলব্ধ	195 নাম : সুশান্ত মাহাত পিতার নাম: মঞ্জুড়া মাহাত বাড়ির নং : n0021 বয়স : 30 লিঙ্গ : পুরুষ	XWI1603034 ফটো উপলব্ধ
196 নাম : অমৃত মাহাত পিতার নাম: মুকলিধর মাহাত বাড়ির নং : n0025 বয়স : 27 লিঙ্গ : পুরুষ	XWI1700780 ফটো উপলব্ধ	197 নাম : সঞ্জিত মাহাত পিতার নাম: সবুর মাহাত বাড়ির নং : n0023 বয়স : 27 লিঙ্গ : পুরুষ	XWI1700822 ফটো উপলব্ধ	198 নাম : মিলন মাহাত পিতার নাম: নন্দলাল মাহাত বাড়ির নং : n0012 বয়স : 27 লিঙ্গ : পুরুষ	XWI1809763 ফটো উপলব্ধ
199 নাম : কনিকা মাহাত স্বামীর নাম: ইশ্বর চন্দ্র মাহাত বাড়ির নং : n0214 বয়স : 42 লিঙ্গ : মহিলা	FKP1662808 ফটো উপলব্ধ	200 নাম : তরুন মাহাত মায়ের নাম: কর্পূরা মাহাত বাড়ির নং : n0030 বয়স : 35 লিঙ্গ : মহিলা	XWI1700962 ফটো উপলব্ধ	201 নাম : সুধীর মাহাত পিতার নাম: কানাই মাহাত বাড়ির নং : n0042 বয়স : 70 লিঙ্গ : পুরুষ	BYG0089912 ফটো উপলব্ধ
202 নাম : সুশান্ত মাহাত পিতার নাম: লালমোহন মাহাত বাড়ির নং : n0011 বয়স : 40 লিঙ্গ : পুরুষ	BYG2133866 ফটো উপলব্ধ	203 নাম : অপূর্ব মাহাত পিতার নাম: সুভাষ চন্দ্র মাহাত বাড়ির নং : n0030 বয়স : 48 লিঙ্গ : পুরুষ	BYG2133775 ফটো উপলব্ধ	204 নাম : ভানুমতী মাহাত পিতার নাম: ভাস্কর মাহাত বাড়ির নং : n0158 বয়স : 24 লিঙ্গ : মহিলা	XWI1990845 ফটো উপলব্ধ
205 নাম : শিলাবতী মাহাত পিতার নাম: কীর্তন মাহাত বাড়ির নং : n0043 বয়স : 24 লিঙ্গ : মহিলা	XWI1972470 ফটো উপলব্ধ	206 নাম : উত্তম মাহাত পিতার নাম: শ্রীপতি মাহাত বাড়ির নং : n0024 বয়স : 24 লিঙ্গ : পুরুষ	XWI1972322 ফটো উপলব্ধ	207 নাম : বেদনী মাহাত স্বামীর নাম: মড়িরাম মাহাত বাড়ির নং : n0038 বয়স : 57 লিঙ্গ : মহিলা	XWI1990936 ফটো উপলব্ধ
208 নাম : নিতু মাহাত স্বামীর নাম: ভাউ মাহাত বাড়ির নং : n0116 বয়স : 25 লিঙ্গ : মহিলা	XWI1972538 ফটো উপলব্ধ	209 নাম : সুমন্ত মাহাত পিতার নাম: দ্রুবলাল মাহাত বাড়ির নং : n0130 বয়স : 24 লিঙ্গ : পুরুষ	XWI1983550 ফটো উপলব্ধ	210 নাম : প্রসেনজিৎ মাহাত পিতার নাম: সনাতন মাহাত বাড়ির নং : n0026 বয়স : 24 লিঙ্গ : পুরুষ	XWI1990852 ফটো উপলব্ধ

211 নাম : দুলাল মাহাত পিতার নাম: ফুচু মাহাত বাড়ির নং : n0139 বয়স : 26 লিঙ্গ : মহিলা	XWI1990878 ফটো উপলব্ধ	212 নাম : মঞ্জু মাহাত পিতার নাম: শ্রীপতি মাহাত বাড়ির নং : n0024 বয়স : 28 লিঙ্গ : মহিলা	XWI1673227 ফটো উপলব্ধ	213 নাম : সজতী মাহাত স্বামীর নাম: ভাস্কর মাহাত বাড়ির নং : n0046 বয়স : 27 লিঙ্গ : মহিলা	XWI1983501 ফটো উপলব্ধ
214 নাম : ডমন মাহাত পিতার নাম: সফল মাহাত বাড়ির নং : n0029 বয়স : 71 লিঙ্গ : পুরুষ	BYG0090530 ফটো উপলব্ধ	215 নাম : তারাপদ মাহাত পিতার নাম: সুধীর মাহাত বাড়ির নং : n0042 বয়স : 39 লিঙ্গ : পুরুষ	BYG1193242 ফটো উপলব্ধ	216 নাম : গীতারানী মাহাত স্বামীর নাম: দিলীপ মহতো বাড়ির নং : n0202 বয়স : 28 লিঙ্গ : মহিলা	XWI1603091 ফটো উপলব্ধ
217 নাম : প্রদীপ মাহাত পিতার নাম: ডমন মাহাত বাড়ির নং : n0029 বয়স : 27 লিঙ্গ : পুরুষ	XWI1972413 ফটো উপলব্ধ	218 নাম : দিলীপ মাহাত পিতার নাম: ভবতারন মাহাত বাড়ির নং : n0028 বয়স : 53 লিঙ্গ : মহিলা	XWI1700772 ফটো উপলব্ধ	219 নাম : অজয় মাহাত পিতার নাম: দিলীপ মাহাত বাড়ির নং : চাঁদাতিরি বয়স : 21 লিঙ্গ : পুরুষ	XWI2346351 ফটো উপলব্ধ
220 নাম : নির্মালা মাহাত স্বামীর নাম: বুলেট মহতো বাড়ির নং : n0032 বয়স : 27 লিঙ্গ : মহিলা	XWI1603083 ফটো উপলব্ধ	221 নাম : দীপক মাহাত পিতার নাম: বিরিঞ্চি মাহাত বাড়ির নং : এন034 বয়স : 30 লিঙ্গ : পুরুষ	XWI1909456 ফটো উপলব্ধ	222 নাম : ইলাবতী মাহাত পিতার নাম: কির্তন মাহাত বাড়ির নং : এন0043 বয়স : 25 লিঙ্গ : পুরুষ	XWI1905942 ফটো উপলব্ধ
223 নাম : নিয়তী মাহাত স্বামীর নাম: দীপক মাহাত বাড়ির নং : এন034 বয়স : 29 লিঙ্গ : মহিলা	XWI1909423 ফটো উপলব্ধ	224 নাম : মধুছন্দা মাহাত স্বামীর নাম: সামন্ত কুমার মাহাত বাড়ির নং : n0010 বয়স : 46 লিঙ্গ : মহিলা	BYG2133734 ফটো উপলব্ধ	225 নাম : অর্নব মাহাতো পিতার নাম: সামন্ত কুমার মাহাতো বাড়ির নং : এন0127 বয়স : 20 লিঙ্গ : পুরুষ	XWI2363869 ফটো উপলব্ধ
226 নাম : বিলাসী মাহাত স্বামীর নাম: স্বপন মাহাত বাড়ির নং : এন0045 বয়স : 35 লিঙ্গ : মহিলা	XWK1523935 ফটো উপলব্ধ	227 নাম : প্রমিলা মাহাত স্বামীর নাম: গনেশ চন্দ্র মাহাত বাড়ির নং : n0011 বয়স : 39 লিঙ্গ : মহিলা	BYG2714632 ফটো উপলব্ধ	228 নাম : গণেশ চন্দ্র মাহাত পিতার নাম: রসরাজ মাহাত বাড়ির নং : এন0021 বয়স : 25 লিঙ্গ : পুরুষ	XWI1824549 ফটো উপলব্ধ
229 নাম : আশা মাহাত স্বামীর নাম: সারজেন মাহাত বাড়ির নং : n0022 বয়স : 26 লিঙ্গ : মহিলা	XWI1824614 ফটো উপলব্ধ	230 নাম : শ্যামলী মাহাত স্বামীর নাম: বৃন্দাবন মাহাত বাড়ির নং : এন0037 বয়স : 27 লিঙ্গ : মহিলা	XWI1824432 ফটো উপলব্ধ	231 নাম : মঙ্গল মাহাত পিতার নাম: শশধর মাহাত বাড়ির নং : এন0046 বয়স : 23 লিঙ্গ : পুরুষ	XWI2224574 ফটো উপলব্ধ
232 নাম : গুরুপদ মাহাত পিতার নাম: গোকুল চন্দ্র মাহাত বাড়ির নং : n0013 বয়স : 60 লিঙ্গ : পুরুষ	BYG0090167 ফটো উপলব্ধ	233 নাম : যোশদা মাহাত স্বামীর নাম: ললিত মাহাত বাড়ির নং : n0025 বয়স : 62 লিঙ্গ : মহিলা	BYG0091017 ফটো উপলব্ধ	234 নাম : রিঙ্কু মাহাত পিতার নাম: নন্দলাল মাহাত বাড়ির নং : এন0012 বয়স : 24 লিঙ্গ : মহিলা	XWI2143584 ফটো উপলব্ধ
235 নাম : পারুল মাহাত স্বামীর নাম: সদানন্দ মাহাত বাড়ির নং : n0030 বয়স : 28 লিঙ্গ : মহিলা	XWI1603042 ফটো উপলব্ধ	236 নাম : শান্তিপ্রিয় মাহাত পিতার নাম: সুনীল কুমার মাহাত বাড়ির নং : n0021 বয়স : 30 লিঙ্গ : পুরুষ	XWI1431709 ফটো উপলব্ধ	237 নাম : তুষ্ট মাহাত পিতার নাম: কানাই মাহাত বাড়ির নং : n0042 বয়স : 71 লিঙ্গ : মহিলা	BYG0089938 ফটো উপলব্ধ
238 নাম : সিদ্ধার্থ মাহাত পিতার নাম: সুনীল কুমার মাহাত বাড়ির নং : n0021 বয়স : 26 লিঙ্গ : পুরুষ	XWI1809854 ফটো উপলব্ধ	239 নাম : সুরজিৎ মাহাত পিতার নাম: সুনীল কুমার মাহাত বাড়ির নং : n0021 বয়স : 33 লিঙ্গ : পুরুষ	XWI1148162 ফটো উপলব্ধ	240 নাম : মডি়রাম মাহাত পিতার নাম: সৌউর মাহাত বাড়ির নং : n0038 বয়স : 65 লিঙ্গ : পুরুষ	BYG0090340 ফটো উপলব্ধ

<p>241</p> <p>নাম : কাঞ্চন মাহাত পিতার নাম: লক্ষ্মণ মাহাত বাড়ির নং : এন0038 বয়স : 21 লিঙ্গ : পুরুষ</p> <p>ফটো উপলব্ধ</p>	<p>XWI2331247</p>	<p>242</p> <p>নাম : সুনীল কুমার মাহাত পিতার নাম: ঠাকুর দাস মাহাত বাড়ির নং : n0021 বয়স : 63 লিঙ্গ : পুরুষ</p> <p>ফটো উপলব্ধ</p>	<p>BYG0090480</p>	<p>243</p> <p>নাম : বিপ্লব মাহাত পিতার নাম: সংখ্যাকর মাহাত বাড়ির নং : n0026 বয়স : 27 লিঙ্গ : পুরুষ</p> <p>ফটো উপলব্ধ</p>	<p>XWI1700848</p>
<p>244</p> <p>নাম : প্রদীপ মাহাত পিতার নাম: রঞ্জিত মাহাত বাড়ির নং : এন0036 বয়স : 28 লিঙ্গ : পুরুষ</p> <p>ফটো উপলব্ধ</p>	<p>XWI1824572</p>	<p>245</p> <p>নাম : মালতী মাহাত স্বামীর নাম: সুধীর মাহাত বাড়ির নং : n0042 বয়স : 66 লিঙ্গ : মহিলা</p> <p>ফটো উপলব্ধ</p>	<p>BYG0089920</p>	<p>246</p> <p>নাম : গীতা রানী মাহাত স্বামীর নাম: ধনঞ্জয় মাহাত বাড়ির নং : n0022 বয়স : 51 লিঙ্গ : মহিলা</p> <p>ফটো উপলব্ধ</p>	<p>BYG0090571</p>
<p>247</p> <p>নাম : মলয় রাজ মাহাতো পিতার নাম: গুরুপদ মাহাতো বাড়ির নং : n0208 বয়স : 28 লিঙ্গ : পুরুষ</p> <p>ফটো উপলব্ধ</p>	<p>XWI1746494</p>	<p>248</p> <p>নাম : আদরিতা মাহাতো পিতার নাম: সামন্ত কুমার মাহাতো বাড়ির নং : 127 বয়স : 23 লিঙ্গ : মহিলা</p> <p>ফটো উপলব্ধ</p>	<p>XWI2269587</p>	<p>249</p> <p>নাম : সালন্তী সরেন স্বামীর নাম: হাজারী সরেন বাড়ির নং : n0070 বয়স : 29 লিঙ্গ : মহিলা</p> <p>ফটো উপলব্ধ</p>	<p>XWK1820562</p>
<p>250</p> <p>নাম : অর্চনা মাহাতো স্বামীর নাম: কৈলাশ মাহাত বাড়ির নং : এন0033 বয়স : 21 লিঙ্গ : মহিলা</p> <p>ফটো উপলব্ধ</p>	<p>XWI2243418</p>	<p>251</p> <p>নাম : সুবিতা মান্ডি পিতার নাম: সুনীল মান্ডি বাড়ির নং : চাঁদাতিরী বয়স : 22 লিঙ্গ : মহিলা</p> <p>ফটো উপলব্ধ</p>	<p>XWI2290849</p>	<p>252</p> <p>নাম : সুসিতা মাহাত স্বামীর নাম: প্রদীপ মাহাত বাড়ির নং : এন0029 বয়স : 26 লিঙ্গ : মহিলা</p> <p>ফটো উপলব্ধ</p>	<p>XWI1856830</p>

253	BYG0091280	নাম : লখী টুডু স্বামীর নাম: লস্বোধর টুডু বাড়ির নং : n0099 বয়স : 66 লিঙ্গ : মহিলা	ফটো উপলব্ধ	254	BYG1193457	নাম : সমাই টুডু পিতার নাম: লস্বোধর টুডু বাড়ির নং : n0099 বয়স : 46 লিঙ্গ : পুরুষ	ফটো উপলব্ধ	255	BYG0091298	নাম : খান্দলাল টুডু পিতার নাম: চন্দ টুডু বাড়ির নং : n0099 বয়স : 49 লিঙ্গ : পুরুষ	ফটো উপলব্ধ
256	BYG2134104	নাম : অষ্টমী টুডু স্বামীর নাম: খান্দলাল টুডু বাড়ির নং : n0099 বয়স : 41 লিঙ্গ : মহিলা	ফটো উপলব্ধ	257	BYG2761427	নাম : সনমনী টুডু স্বামীর নাম: সমাই টুডু বাড়ির নং : n0099 বয়স : 38 লিঙ্গ : মহিলা	ফটো উপলব্ধ	258	XWI1431832	নাম : ভাগ্যলক্ষী টুডু(হাঁসদা) পিতার নাম: আনন্দ টুডু বাড়ির নং : n0100 বয়স : 31 লিঙ্গ : মহিলা	ফটো উপলব্ধ
259	XWI1603182	নাম : চণ্ডী চরন টুডু পিতার নাম: সুজিত টুডু বাড়ির নং : না বয়স : 28 লিঙ্গ : পুরুষ	ফটো উপলব্ধ	260	XWI2064855	নাম : পানমনী টুডু স্বামীর নাম: শুকদেব টুডু বাড়ির নং : এন0063 বয়স : 25 লিঙ্গ : মহিলা	ফটো উপলব্ধ	261	BYG0091272	নাম : লস্বোধর টুডু পিতার নাম: চন্দ টুডু বাড়ির নং : n0099 বয়স : 71 লিঙ্গ : পুরুষ	ফটো উপলব্ধ
262	BYG1192707	নাম : রবনী টুডু স্বামীর নাম: চন্দ টুডু বাড়ির নং : n0099 বয়স : 86 লিঙ্গ : মহিলা	ফটো উপলব্ধ	263	BYG0091413	নাম : জবারানি টুডু স্বামীর নাম: মতিলাল টুডু বাড়ির নং : n0098 বয়স : 52 লিঙ্গ : মহিলা	ফটো উপলব্ধ	264	BYG0091405	নাম : গুরুমনি টুডু স্বামীর নাম: শঙ্কর টুডু বাড়ির নং : n0098 বয়স : 76 লিঙ্গ : মহিলা	ফটো উপলব্ধ
265	BYG0091397	নাম : শঙ্কর টুডু পিতার নাম: মঙ্গল টুডু বাড়ির নং : n0098 বয়স : 81 লিঙ্গ : পুরুষ	ফটো উপলব্ধ	266	XWI0163063	নাম : মাধবী টুডু স্বামীর নাম: সুজিত টুডু বাড়ির নং : n0091 বয়স : 52 লিঙ্গ : মহিলা	ফটো উপলব্ধ	267	XWI2421972	নাম : সুজিত টুডু পিতার নাম: বাবুলাল টুডু বাড়ির নং : n0091 বয়স : 53 লিঙ্গ : পুরুষ	ফটো উপলব্ধ
268	BYG0091389	নাম : মতিলাল টুডু পিতার নাম: শঙ্কর টুডু বাড়ির নং : n0091 বয়স : 56 লিঙ্গ : পুরুষ	ফটো উপলব্ধ	269	XWI1431824	নাম : বুদ্ধেশ্বর টুডু পিতার নাম: নিরঞ্জন টুডু বাড়ির নং : n0064 বয়স : 30 লিঙ্গ : পুরুষ	ফটো উপলব্ধ	270	BYG0091355	নাম : সুরধনী টুডু স্বামীর নাম: নিরঞ্জন টুডু বাড়ির নং : n0064 বয়স : 61 লিঙ্গ : মহিলা	ফটো উপলব্ধ
271	XWI1325646	নাম : শুকদেব টুডু মায়ের নাম: পুতুল টুডু বাড়ির নং : n0063 বয়স : 32 লিঙ্গ : পুরুষ	ফটো উপলব্ধ	272	WB/34/234/030243	নাম : পুতুল টুডু স্বামীর নাম: হরিপদ টুডু বাড়ির নং : n0063 বয়স : 71 লিঙ্গ : মহিলা	ফটো উপলব্ধ	273	XWI2203172	নাম : সত্যজীৎ টুডু পিতার নাম: নিরঞ্জন টুডু বাড়ির নং : এন0064 বয়স : 23 লিঙ্গ : পুরুষ	ফটো উপলব্ধ
274	GQG2453165	নাম : অজিত কুমার টুডু পিতার নাম: বাবুলাল টুডু বাড়ির নং : এন0091 বয়স : 64 লিঙ্গ : পুরুষ	ফটো উপলব্ধ	275	XWI2143501	নাম : পূর্ণ দাস টুডু পিতার নাম: সুজিত টুডু বাড়ির নং : এন0091 বয়স : 22 লিঙ্গ : পুরুষ	ফটো উপলব্ধ	276	XWI2143527	নাম : শ্যামদাস টুডু পিতার নাম: লস্বোধর টুডু বাড়ির নং : এন0099 বয়স : 25 লিঙ্গ : পুরুষ	ফটো উপলব্ধ
277	UPM1632413	নাম : কণিকা টুডু স্বামীর নাম: অজিত কুমার টুডু বাড়ির নং : এন0091 বয়স : 51 লিঙ্গ : মহিলা	ফটো উপলব্ধ	278	UPM2037372	নাম : অর্পিতা টুডু পিতার নাম: অজিত কুমার টুডু বাড়ির নং : এন0000 বয়স : 25 লিঙ্গ : মহিলা	ফটো উপলব্ধ	279	ILY1627553	নাম : সুলতা বেসরা পিতার নাম: তপন বেসরা বাড়ির নং : এন0068 বয়স : 31 লিঙ্গ : মহিলা	ফটো উপলব্ধ
280	XWI2203115	নাম : অজয় বেসরা পিতার নাম: হাবুরাম বেসরা বাড়ির নং : এন0085 বয়স : 23 লিঙ্গ : পুরুষ	ফটো উপলব্ধ	281	XWI2203131	নাম : সুকলাল বেসরা পিতার নাম: গোবর্ধন বেসরা বাড়ির নং : এন0078 বয়স : 25 লিঙ্গ : পুরুষ	ফটো উপলব্ধ	282	XWI1824465	নাম : অনিমা বেসরা পিতার নাম: সতীশ বেসরা বাড়ির নং : এন0102 বয়স : 25 লিঙ্গ : মহিলা	ফটো উপলব্ধ

283 নাম : পূর্ণিমা মুর্মু(বেশরা) স্বামীর নাম: প্রবোধ বেশরা বাড়ির নং : n0062 বয়স : 28 লিঙ্গ : মহিলা	XWI1603125 ফটো উপলব্ধ	284 নাম : কৃষ্ণ বেশরা পিতার নাম: রামচাঁদ বেশরা বাড়ির নং : এন0068 বয়স : 25 লিঙ্গ : মহিলা	XWI2164549 ফটো উপলব্ধ	285 নাম : সম্বরী বেশরা স্বামীর নাম: দুর্গাদাস বেশরা বাড়ির নং : n0090 বয়স : 61 লিঙ্গ : মহিলা	BYG0091652 ফটো উপলব্ধ
286 নাম : সঞ্জিত কুমার বেশরা পিতার নাম: দুর্গাদাস বেশরা বাড়ির নং : n0090 বয়স : 31 লিঙ্গ : পুরুষ	XWI1325679 ফটো উপলব্ধ	287 নাম : ভুতনাথ বেশরা পিতার নাম: রুপাই বেশরা বাড়ির নং : n0092 বয়স : 76 লিঙ্গ : পুরুষ	BYG0091769 ফটো উপলব্ধ	288 নাম : উর্মিলা বেশরা স্বামীর নাম: ভুতনাথ বেশরা বাড়ির নং : n0092 বয়স : 71 লিঙ্গ : মহিলা	WB/34/234/030588 ফটো উপলব্ধ
289 নাম : বৈদ্যনাথ বেশরা পিতার নাম: ভুতনাথ বেশরা বাড়ির নং : n0092 বয়স : 49 লিঙ্গ : পুরুষ	BYG0091785 ফটো উপলব্ধ	290 নাম : জয়ন্ত বেশরা পিতার নাম: ভুতনাথ বেশরা বাড়ির নং : n0092 বয়স : 50 লিঙ্গ : পুরুষ	WB/34/234/030608 ফটো উপলব্ধ	291 নাম : চিত্তামনি বেসরা স্বামীর নাম: জয়ন্ত বেসরা বাড়ির নং : n0092 বয়স : 41 লিঙ্গ : মহিলা	BYG2134211 ফটো উপলব্ধ
292 নাম : মেনকা বেসরা স্বামীর নাম: বৈদ্যনাথ বেসরা বাড়ির নং : n0092 বয়স : 41 লিঙ্গ : মহিলা	BYG2559748 ফটো উপলব্ধ	293 নাম : লক্ষ্মীরাণী বেশরা পিতার নাম: মঙ্গল বেশরা বাড়ির নং : n0092 বয়স : 39 লিঙ্গ : মহিলা	BYG2134955 ফটো উপলব্ধ	294 নাম : মনজুড়া বেশরা পিতার নাম: ভাতু বেশরা বাড়ির নং : n0093 বয়স : 86 লিঙ্গ : পুরুষ	BYG0091736 ফটো উপলব্ধ
295 নাম : পুথল বেশরা স্বামীর নাম: মনজুড়া বেশরা বাড়ির নং : n0093 বয়স : 81 লিঙ্গ : মহিলা	BYG0091744 ফটো উপলব্ধ	296 নাম : হালিম বেশরা পিতার নাম: মনজুড়া বেশরা বাড়ির নং : n0093 বয়স : 41 লিঙ্গ : পুরুষ	BYG2134948 ফটো উপলব্ধ	297 নাম : পদ্মামনি বেসরা স্বামীর নাম: হালিম বেসরা বাড়ির নং : n0093 বয়স : 30 লিঙ্গ : মহিলা	XWI1431808 ফটো উপলব্ধ
298 নাম : সতীশ বেশরা পিতার নাম: শ্রীদাম বেশরা বাড়ির নং : n0102 বয়স : 66 লিঙ্গ : পুরুষ	BYG0841007 ফটো উপলব্ধ	299 নাম : ভারতী বেশরা স্বামীর নাম: সতীশ বেশরা বাড়ির নং : n0102 বয়স : 44 লিঙ্গ : মহিলা	BYG1715382 ফটো উপলব্ধ	300 নাম : সুমিত্রা বেশরা পিতার নাম: মনজুড়া বেশরা বাড়ির নং : n0201 বয়স : 50 লিঙ্গ : মহিলা	BYG1714609 ফটো উপলব্ধ
301 নাম : পবিত্র সরেন পিতার নাম: মলীন্দ্র সরেন বাড়ির নং : n0201 বয়স : 42 লিঙ্গ : পুরুষ	BYG1436518 ফটো উপলব্ধ	302 নাম : অলিঙ্গিতা হাঁসদা (মুরমু) স্বামীর নাম: বাবলু মুরমু বাড়ির নং : n0201 বয়স : 38 লিঙ্গ : মহিলা	BYG2761401 ফটো উপলব্ধ	303 নাম : পদিমা বেশরা স্বামীর নাম: লক্ষ্মীপদ বেশরা বাড়ির নং : n0072 বয়স : 66 লিঙ্গ : মহিলা	BYG0091819 ফটো উপলব্ধ
304 নাম : গোবর্দ্ধন বেশরা পিতার নাম: লখীরাম বেশরা বাড়ির নং : n0078 বয়স : 48 লিঙ্গ : পুরুষ	BYG1193440 ফটো উপলব্ধ	305 নাম : টুসুমনি বেশরা স্বামীর নাম: গোবর্দ্ধন বেশরা বাড়ির নং : n0078 বয়স : 46 লিঙ্গ : মহিলা	BYG1193432 ফটো উপলব্ধ	306 নাম : ঠাকুরদাস বেশরা পিতার নাম: শ্রীদাম বেশরা বাড়ির নং : n0079 বয়স : 66 লিঙ্গ : পুরুষ	BYG0091710 ফটো উপলব্ধ
307 নাম : লঙ্কেশ্বর বেশরা পিতার নাম: ঠাকুরদাস বেশরা বাড়ির নং : n0079 বয়স : 32 লিঙ্গ : পুরুষ	XWI1241272 ফটো উপলব্ধ	308 নাম : মহাদেব বেশরা পিতার নাম: শ্রীদাম বেশরা বাড়ির নং : n0083 বয়স : 76 লিঙ্গ : পুরুষ	BYG0091470 ফটো উপলব্ধ	309 নাম : শ্রীমতি বেশরা স্বামীর নাম: মহাদেব বেশরা বাড়ির নং : n0083 বয়স : 71 লিঙ্গ : মহিলা	BYG0091488 ফটো উপলব্ধ
310 নাম : অশ্বিনী বেশরা পিতার নাম: মহাদেব বেশরা বাড়ির নং : n0083 বয়স : 40 লিঙ্গ : পুরুষ	XWI1148121 ফটো উপলব্ধ	311 নাম : নিমন বেশরা স্বামীর নাম: খাত্তু বেশরা বাড়ির নং : n0083 বয়স : 67 লিঙ্গ : মহিলা	BYG0091553 ফটো উপলব্ধ	312 নাম : রামেশ্বর বেশরা পিতার নাম: খাত্তু বেশরা বাড়ির নং : n0083 বয়স : 49 লিঙ্গ : পুরুষ	BYG0091561 ফটো উপলব্ধ

313 নাম : মুকলা বেশরা স্বামীর নাম: কালাচাঁদ বেশরা বাড়ির নং : n0083 বয়স : 61 লিঙ্গ : মহিলা	BYG0091512 ফটো উপলব্ধ	314 নাম : সাগরী বেশরা স্বামীর নাম: রামপদ বেশরা বাড়ির নং : n0083 বয়স : 52 লিঙ্গ : মহিলা	XWI1519982 ফটো উপলব্ধ	315 নাম : মামনি বেসরা স্বামীর নাম: রামেশ্বর বেসরা বাড়ির নং : n0083 বয়স : 37 লিঙ্গ : মহিলা	BYG2761351 ফটো উপলব্ধ
316 নাম : সর্বেশ্বর বেসরা পিতার নাম: খাত্ত বেসরা বাড়ির নং : n0083 বয়স : 32 লিঙ্গ : পুরুষ	XWI1431899 ফটো উপলব্ধ	317 নাম : মড়িরাম বেশরা পিতার নাম: মহাদেব বেশরা বাড়ির নং : n0085 বয়স : 49 লিঙ্গ : পুরুষ	WB/34/234/030602 ফটো উপলব্ধ	318 নাম : হাবুরাম বেশরা পিতার নাম: মহাদেব বেশরা বাড়ির নং : n0085 বয়স : 45 লিঙ্গ : পুরুষ	BYG1193713 ফটো উপলব্ধ
319 নাম : রবিলোচন বেশরা পিতার নাম: মহাদেব বেশরা বাড়ির নং : n0085 বয়স : 44 লিঙ্গ : পুরুষ	BYG2134237 ফটো উপলব্ধ	320 নাম : ফুলমনি বেসরা স্বামীর নাম: হাবুরাম বেসরা বাড়ির নং : n0085 বয়স : 41 লিঙ্গ : মহিলা	BYG2134245 ফটো উপলব্ধ	321 নাম : লক্ষ্মীমনি বেসরা স্বামীর নাম: রবিলোচন বেসরা বাড়ির নং : n0085 বয়স : 38 লিঙ্গ : মহিলা	XWI0163188 ফটো উপলব্ধ
322 নাম : আশুতোষ বেশরা পিতার নাম: রুপাই বেশরা বাড়ির নং : n0087 বয়স : 56 লিঙ্গ : পুরুষ	WB/34/234/030595 ফটো উপলব্ধ	323 নাম : কুলবতী বেশরা স্বামীর নাম: আশুতোষ বেশরা বাড়ির নং : n0087 বয়স : 53 লিঙ্গ : মহিলা	WB/34/234/030590 ফটো উপলব্ধ	324 নাম : দুর্গাদাস বেশরা পিতার নাম: রুপাই বেশরা বাড়ির নং : n0090 বয়স : 66 লিঙ্গ : পুরুষ	BYG0091645 ফটো উপলব্ধ
325 নাম : দেবেন্দ্র নাথ বেসরা পিতার নাম: পরান বেশরা বাড়ির নং : এন0068 বয়স : 40 লিঙ্গ : পুরুষ	BYG1715358 ফটো উপলব্ধ	326 নাম : সুবোধ বেসরা পিতার নাম: ছট্টলাল বেশরা বাড়ির নং : n0062 বয়স : 42 লিঙ্গ : পুরুষ	BYG1715341 ফটো উপলব্ধ	327 নাম : কনিকা মুর্মু বেসরা স্বামীর নাম: বিশ্ণুনাথ বেসরা বাড়ির নং : n0065 বয়স : 34 লিঙ্গ : মহিলা	BYG2761393 ফটো উপলব্ধ
328 নাম : অশিলা বেসরা পিতার নাম: পরান বেসরা বাড়ির নং : n0068 বয়স : 35 লিঙ্গ : মহিলা	XWI1431782 ফটো উপলব্ধ	329 নাম : চঞ্চলা বেশরা স্বামীর নাম: সুবোধ বেশরা বাড়ির নং : n0062 বয়স : 35 লিঙ্গ : মহিলা	XWI1431774 ফটো উপলব্ধ	330 নাম : প্রবোধ বেশরা পিতার নাম: ছট্টলাল বেশরা বাড়ির নং : n0062 বয়স : 31 লিঙ্গ : পুরুষ	XWI1431840 ফটো উপলব্ধ
331 নাম : রজনী বেশরা স্বামীর নাম: রসিক বেশরা বাড়ির নং : n0065 বয়স : 56 লিঙ্গ : মহিলা	BYG0091611 ফটো উপলব্ধ	332 নাম : লক্ষ্মীনারায়ন বেশরা পিতার নাম: রসিক বেশরা বাড়ির নং : n0065 বয়স : 49 লিঙ্গ : পুরুষ	BYG0091637 ফটো উপলব্ধ	333 নাম : বিশ্ণুনাথ বেশরা পিতার নাম: রসিক বেশরা বাড়ির নং : n0065 বয়স : 43 লিঙ্গ : পুরুষ	BYG1715366 ফটো উপলব্ধ
334 নাম : ললিতা বেশরা স্বামীর নাম: লক্ষ্মীনারায়ণ বেশরা বাড়ির নং : n0065 বয়স : 42 লিঙ্গ : মহিলা	BYG2134179 ফটো উপলব্ধ	335 নাম : লধাই বেশরা পিতার নাম: নয়ান বেশরা বাড়ির নং : n0066 বয়স : 68 লিঙ্গ : পুরুষ	BYG0091660 ফটো উপলব্ধ	336 নাম : নারদি বেশরা স্বামীর নাম: লধাই বেশরা বাড়ির নং : n0066 বয়স : 63 লিঙ্গ : মহিলা	BYG0091678 ফটো উপলব্ধ
337 নাম : শান্তি বেশরা স্বামীর নাম: লধাই বেশরা বাড়ির নং : n0066 বয়স : 61 লিঙ্গ : মহিলা	BYG2134195 ফটো উপলব্ধ	338 নাম : সুনীল কুমার বেশরা পিতার নাম: লধাই বেশরা বাড়ির নং : n0066 বয়স : 45 লিঙ্গ : পুরুষ	BYG1715374 ফটো উপলব্ধ	339 নাম : বৈশাখী বেশরা স্বামীর নাম: সুনীল কুমার বেশরা বাড়ির নং : n0066 বয়স : 34 লিঙ্গ : মহিলা	XWI1241314 ফটো উপলব্ধ
340 নাম : অনিল বেশরা পিতার নাম: লধাই বেশরা বাড়ির নং : n0066 বয়স : 41 লিঙ্গ : পুরুষ	BYG2559722 ফটো উপলব্ধ	341 নাম : শুকদেব বেশরা পিতার নাম: লধাই বেশরা বাড়ির নং : n0066 বয়স : 34 লিঙ্গ : পুরুষ	XWI1325737 ফটো উপলব্ধ	342 নাম : রামচাঁদ বেশরা পিতার নাম: পরান বেশরা বাড়ির নং : n0068 বয়স : 52 লিঙ্গ : পুরুষ	BYG0091702 ফটো উপলব্ধ

343	BYG2491520	ফটো উপলব্ধ	344	BYG1194737	ফটো উপলব্ধ	345	XWI1603174	ফটো উপলব্ধ
নাম : তপন বেসরা পিতার নাম: পরান বেসরা বাড়ির নং : n0068 বয়স : 44 লিঙ্গ : পুরুষ			নাম : লক্ষীপদ বেশরা পিতার নাম: সিদ্দ বেশরা বাড়ির নং : n0072 বয়স : 76 লিঙ্গ : পুরুষ			নাম : চৈতালী বেসরা পিতার নাম: হুদলাল বেসরা বাড়ির নং : n0083 বয়স : 28 লিঙ্গ : মহিলা		
346	XWI2348324	ফটো উপলব্ধ	347	XWI1700731	ফটো উপলব্ধ	348	BYG2761377	ফটো উপলব্ধ
নাম : পরমেশ্বর বেশরা পিতার নাম: কালাচাঁদ বেশরা বাড়ির নং : চাঁদাতিরি বয়স : 25 লিঙ্গ : পুরুষ			নাম : সঞ্জীতা বেসরা (সরেন) স্বামীর নাম: লক্ষেশ্বর বেসরা বাড়ির নং : n0079 বয়স : 29 লিঙ্গ : মহিলা			নাম : গোলাপী বেসরা স্বামীর নাম: বাবুরাম বেসরা বাড়ির নং : n0076 বয়স : 38 লিঙ্গ : মহিলা		
349	WB/34/234/030605	ফটো উপলব্ধ	350	WB/34/234/030604	ফটো উপলব্ধ	351	XWI1019520	ফটো উপলব্ধ
নাম : মঙ্গল বেশরা পিতার নাম: সিদ্দ বেশরা বাড়ির নং : n0076 বয়স : 61 লিঙ্গ : পুরুষ			নাম : হীরামনি বেশরা স্বামীর নাম: মঙ্গল বেশরা বাড়ির নং : n0076 বয়স : 58 লিঙ্গ : মহিলা			নাম : কানু বেশরা পিতার নাম: মঙ্গল বেশরা বাড়ির নং : n0076 বয়স : 31 লিঙ্গ : পুরুষ		
352	BYG1192624	ফটো উপলব্ধ	353	XWI1983386	ফটো উপলব্ধ	354	XWI2224400	ফটো উপলব্ধ
নাম : সত্য বেসরা স্বামীর নাম: অসিদ বেসরা বাড়ির নং : n0077 বয়স : 56 লিঙ্গ : মহিলা			নাম : তিলকা বেসরা স্বামীর নাম: কানু বেসরা বাড়ির নং : n0000 বয়স : 31 লিঙ্গ : মহিলা			নাম : রূপচাঁদ বেসরা মায়ের নাম: সত্য বেসরা বাড়ির নং : এন0099 বয়স : 25 লিঙ্গ : পুরুষ		
355	XWI2224475	ফটো উপলব্ধ	356	BYG0089771	ফটো উপলব্ধ	357	BYG2714673	ফটো উপলব্ধ
নাম : সুনিয়া বেসরা স্বামীর নাম: জিতেন বেসরা বাড়ির নং : এন0011 বয়স : 23 লিঙ্গ : মহিলা			নাম : নারান বেসরা পিতার নাম: দশরথ বেসরা বাড়ির নং : n0060 বয়স : 66 লিঙ্গ : পুরুষ			নাম : প্রমিলা বেসরা স্বামীর নাম: নারান বেসরা বাড়ির নং : n0060 বয়স : 39 লিঙ্গ : মহিলা		
358	BYG2133700	ফটো উপলব্ধ	359	XWI1148105	ফটো উপলব্ধ	360	BYG2134278	ফটো উপলব্ধ
নাম : শান্তি বেসরা স্বামীর নাম: দশরথ বেসরা বাড়ির নং : n0060 বয়স : 57 লিঙ্গ : মহিলা			নাম : শীতলী বেশরা পিতার নাম: দশরথ বেশরা বাড়ির নং : n0060 বয়স : 38 লিঙ্গ : মহিলা			নাম : সোমনাথ সরেন পিতার নাম: সীতারাম সরেন বাড়ির নং : n0084 বয়স : 45 লিঙ্গ : পুরুষ		
361	BYG0091876	ফটো উপলব্ধ	362	BYG0091868	ফটো উপলব্ধ	363	XWI2016905	ফটো উপলব্ধ
নাম : মুসুরী মূর্মু স্বামীর নাম: পরেশ মূর্মু বাড়ির নং : n0084 বয়স : 68 লিঙ্গ : মহিলা			নাম : সনতী বেসরা পিতার নাম: প্রধান বেসরা বাড়ির নং : n0084 বয়স : 71 লিঙ্গ : মহিলা			নাম : মিনতি সরেন স্বামীর নাম: সোমনাথ সরেন বাড়ির নং : n0084 বয়স : 50 লিঙ্গ : মহিলা		
364	XWI1603166	ফটো উপলব্ধ	365	XWI2224657	ফটো উপলব্ধ	366	XWI1174374	ফটো উপলব্ধ
নাম : জীতেন বেশরা পিতার নাম: অসিত বেশরা বাড়ির নং : n0077 বয়স : 30 লিঙ্গ : পুরুষ			নাম : পূর্ণিমা বেসরা মায়ের নাম: সত্য বেসরা বাড়ির নং : এন0099 বয়স : 22 লিঙ্গ : মহিলা			নাম : মামনি মন্ডি মায়ের নাম: শ্রীমতী মন্ডি বাড়ির নং : n0206 বয়স : 35 লিঙ্গ : মহিলা		
367	XWI1700855	ফটো উপলব্ধ	368	BYG1714682	ফটো উপলব্ধ	369	BYG1715390	ফটো উপলব্ধ
নাম : রসমনি মূর্মু স্বামীর নাম: সুনীল মূর্মু বাড়ির নং : n0080 বয়স : 27 লিঙ্গ : মহিলা			নাম : অষ্টমী মূর্মু স্বামীর নাম: সন্তোষ মূর্মু বাড়ির নং : n0081 বয়স : 43 লিঙ্গ : মহিলা			নাম : সন্তোষ মূর্মু মায়ের নাম: নীলমনি মূর্মু বাড়ির নং : n0081 বয়স : 44 লিঙ্গ : পুরুষ		
370	BYG0092056	ফটো উপলব্ধ	371	XWI1325653	ফটো উপলব্ধ	372	XWI1325687	ফটো উপলব্ধ
নাম : নীলমনি মূর্মু স্বামীর নাম: জীবন মূর্মু বাড়ির নং : n0081 বয়স : 81 লিঙ্গ : মহিলা			নাম : যেনকা মূর্মু স্বামীর নাম: গুরুপদ মূর্মু বাড়ির নং : n0080 বয়স : 31 লিঙ্গ : মহিলা			নাম : পরিমল মূর্মু পিতার নাম: উকিল মূর্মু বাড়ির নং : n0080 বয়স : 31 লিঙ্গ : পুরুষ		

373 নাম : গুরুপদ মুরমু পিতার নাম: কুন্তিবাস মুরমু বাড়ির নং : n0080 বয়স : 38 লিঙ্গ : পুরুষ	XWI1019488 ফটো উপলব্ধ	374 নাম : বাবলু মুরমু পিতার নাম: উকিল মুরমু বাড়ির নং : n0080 বয়স : 44 লিঙ্গ : পুরুষ	BYG2134351 ফটো উপলব্ধ	375 নাম : টগর মুরমু স্বামীর নাম: লখীন্দর মুরমু বাড়ির নং : n0080 বয়স : 31 লিঙ্গ : মহিলা	XWI1325661 ফটো উপলব্ধ
376 নাম : লখীন্দর মুরমু পিতার নাম: কুন্তিবাস মুরমু বাড়ির নং : n0080 বয়স : 46 লিঙ্গ : পুরুষ	BYG2134344 ফটো উপলব্ধ	377 নাম : তৃষ্টি মুরমু পিতার নাম: সুফল মুরমু বাড়ির নং : n0080 বয়স : 49 লিঙ্গ : মহিলা	BYG0092106 ফটো উপলব্ধ	378 নাম : সুনীল মুরমু পিতার নাম: উকিল মুরমু বাড়ির নং : n0080 বয়স : 35 লিঙ্গ : পুরুষ	XWI1325695 ফটো উপলব্ধ
379 নাম : যমুনা মুরমু স্বামীর নাম: উকিল মুরমু বাড়ির নং : n0080 বয়স : 61 লিঙ্গ : মহিলা	BYG0092098 ফটো উপলব্ধ	380 নাম : উকিল মুরমু পিতার নাম: সুফল মুরমু বাড়ির নং : n0080 বয়স : 66 লিঙ্গ : পুরুষ	BYG0092080 ফটো উপলব্ধ	381 নাম : কিত্তিবাস মুরমু পিতার নাম: সুফল মুরমু বাড়ির নং : n0080 বয়স : 71 লিঙ্গ : পুরুষ	WB/34/234/030612 ফটো উপলব্ধ
382 নাম : অশোক কুমার মুরমু পিতার নাম: নির্মল চন্দ্র মুরমু বাড়ির নং : n0061 বয়স : 32 লিঙ্গ : পুরুষ	XWI1241298 ফটো উপলব্ধ	383 নাম : স্বপন মুরমু পিতার নাম: নির্মল মুরমু বাড়ির নং : n0061 বয়স : 30 লিঙ্গ : পুরুষ	XWI1431881 ফটো উপলব্ধ	384 নাম : রাসমনি মুরমু স্বামীর নাম: নির্মল মুরমু বাড়ির নং : n0061 বয়স : 63 লিঙ্গ : মহিলা	BYG0092122 ফটো উপলব্ধ
385 নাম : নির্মল মুরমু পিতার নাম: চুনারাম মুরমু বাড়ির নং : n0061 বয়স : 69 লিঙ্গ : পুরুষ	BYG0092114 ফটো উপলব্ধ	386 নাম : লতিকা মুরমু মায়ের নাম: সম্বরী মুরমু বাড়ির নং : n0089 বয়স : 35 লিঙ্গ : মহিলা	XWI1325711 ফটো উপলব্ধ	387 নাম : সম্বরী মুরমু স্বামীর নাম: লক্ষীকান্ত মুরমু বাড়ির নং : n0089 বয়স : 61 লিঙ্গ : মহিলা	BYG0092155 ফটো উপলব্ধ
388 নাম : সরলবালি মুরমু স্বামীর নাম: বিনোদ মুরমু বাড়ির নং : n0089 বয়স : 76 লিঙ্গ : মহিলা	BYG0092148 ফটো উপলব্ধ	389 নাম : বুদ্ধদেব মুরমু পিতার নাম: আনন্দ মুরমু বাড়ির নং : n0088 বয়স : 36 লিঙ্গ : পুরুষ	XWI1241306 ফটো উপলব্ধ	390 নাম : রাধনী মুরমু স্বামীর নাম: আনন্দ মুরমু বাড়ির নং : n0088 বয়স : 73 লিঙ্গ : মহিলা	WB/34/234/030186 ফটো উপলব্ধ
391 নাম : কালিমনি হাঁসদা পিতার নাম: হিতানন্দ হাঁসদা বাড়ির নং : এন0088 বয়স : 27 লিঙ্গ : মহিলা	SYG1809433 ফটো উপলব্ধ	392 নাম : কণিকা মুরমু স্বামীর নাম: পরিমল মুরমু বাড়ির নং : এন0080 বয়স : 23 লিঙ্গ : মহিলা	XWI2143683 ফটো উপলব্ধ	393 নাম : ধীরেন হেমব্রম পিতার নাম: রামেশ্বর হেমব্রম বাড়ির নং : এন0089 বয়স : 36 লিঙ্গ : পুরুষ	XWI0514240 ফটো উপলব্ধ
394 নাম : মন্দোদরী মুরমু স্বামীর নাম: সতীশ মুরমু বাড়ির নং : n0053 বয়স : 60 লিঙ্গ : মহিলা	BYG2559656 ফটো উপলব্ধ	395 নাম : সুচিত্রা মাণ্ডি পিতার নাম: মদন মাণ্ডি বাড়ির নং : n0075 বয়স : 28 লিঙ্গ : মহিলা	XWI1700970 ফটো উপলব্ধ	396 নাম : মদন মাণ্ডি পিতার নাম: ফলারী মাণ্ডি বাড়ির নং : n0075 বয়স : 61 লিঙ্গ : পুরুষ	WB/34/234/030594 ফটো উপলব্ধ
397 নাম : দিপেন্দ্র মাণ্ডি পিতার নাম: জলধর মাণ্ডি বাড়ির নং : n0097 বয়স : 33 লিঙ্গ : পুরুষ	XWI1241280 ফটো উপলব্ধ	398 নাম : রুপমনি মাণ্ডি স্বামীর নাম: জলধর মাণ্ডি বাড়ির নং : n0097 বয়স : 61 লিঙ্গ : মহিলা	BYG0091900 ফটো উপলব্ধ	399 নাম : জলধর মাণ্ডি পিতার নাম: কালু মাণ্ডি বাড়ির নং : n0097 বয়স : 66 লিঙ্গ : পুরুষ	BYG0091892 ফটো উপলব্ধ
400 নাম : মনোহর মাণ্ডি পিতার নাম: কালু মাণ্ডি বাড়ির নং : n0097 বয়স : 71 লিঙ্গ : পুরুষ	BYG1193234 ফটো উপলব্ধ	401 নাম : ময়না মাণ্ডি স্বামীর নাম: উপেন্দ্র মাণ্ডি বাড়ির নং : n0096 বয়স : 39 লিঙ্গ : মহিলা	XWI0163220 ফটো উপলব্ধ	402 নাম : সুমিত্রা মাণ্ডি স্বামীর নাম: কিঙ্কর মাণ্ডি বাড়ির নং : n0096 বয়স : 47 লিঙ্গ : মহিলা	BYG1193291 ফটো উপলব্ধ

403 নাম : উপেন মান্ডি পিতার নাম: বিজয় মান্ডি বাড়ির নং : n0096 বয়স : 40 লিঙ্গ : পুরুষ	BYG2134286 ফটো উপলব্ধ	404 নাম : শকুন্তলা মান্ডি স্বামীর নাম: দিলীপ মান্ডি বাড়ির নং : n0096 বয়স : 45 লিঙ্গ : মহিলা	BYG1193283 ফটো উপলব্ধ	405 নাম : দিলীপ মান্ডি পিতার নাম: বিজয় মান্ডি বাড়ির নং : n0096 বয়স : 47 লিঙ্গ : পুরুষ	BYG1193168 ফটো উপলব্ধ
406 নাম : কিংকর মান্ডি পিতার নাম: বিজয় মান্ডি বাড়ির নং : n0096 বয়স : 50 লিঙ্গ : পুরুষ	BYG0091934 ফটো উপলব্ধ	407 নাম : সত্য মান্ডি পিতার নাম: মদন মান্ডি বাড়ির নং : n0075 বয়স : 49 লিঙ্গ : পুরুষ	BYG1437144 ফটো উপলব্ধ	408 নাম : সুমিত্রা মান্ডি পিতার নাম: ফলারী মান্ডি বাড়ির নং : n0075 বয়স : 58 লিঙ্গ : মহিলা	XWI2346674 ফটো উপলব্ধ
409 নাম : সুনীল মান্ডি পিতার নাম: ফলারী মান্ডি বাড়ির নং : n0075 বয়স : 56 লিঙ্গ : পুরুষ	WB/34/234/030597 ফটো উপলব্ধ	410 নাম : চুনকী মান্ডি স্বামীর নাম: সুনীল মান্ডি বাড়ির নং : n0075 বয়স : 43 লিঙ্গ : মহিলা	BYG2134302 ফটো উপলব্ধ	411 নাম : জলেশ্বর মান্ডি পিতার নাম: ফলারী মান্ডি বাড়ির নং : n0075 বয়স : 46 লিঙ্গ : পুরুষ	BYG1193044 ফটো উপলব্ধ
412 নাম : দেবসরী মান্ডি স্বামীর নাম: জলেশ্বর মান্ডি বাড়ির নং : n0075 বয়স : 43 লিঙ্গ : মহিলা	BYG1435981 ফটো উপলব্ধ	413 নাম : গুরুপদ মান্ডি পিতার নাম: মাতাল মান্ডি বাড়ির নং : n0094 বয়স : 61 লিঙ্গ : পুরুষ	BYG0091942 ফটো উপলব্ধ	414 নাম : কাপুমনি মান্ডি স্বামীর নাম: গুরুপদ মান্ডি বাড়ির নং : n0094 বয়স : 56 লিঙ্গ : মহিলা	BYG1194968 ফটো উপলব্ধ
415 নাম : চঞ্চলা মান্ডি স্বামীর নাম: লক্ষীরাম মান্ডি বাড়ির নং : n0095 বয়স : 66 লিঙ্গ : মহিলা	BYG0092023 ফটো উপলব্ধ	416 নাম : চক্রধর মান্ডি পিতার নাম: লক্ষীরাম মান্ডি বাড়ির নং : n0095 বয়স : 42 লিঙ্গ : পুরুষ	BYG2559763 ফটো উপলব্ধ	417 নাম : সারদা মান্ডি স্বামীর নাম: হেমন্ত মান্ডি বাড়ির নং : এন0094 বয়স : 22 লিঙ্গ : মহিলা	XWI2226504 ফটো উপলব্ধ
418 নাম : হেমন্ত মান্ডি পিতার নাম: গুরুপদ মান্ডি বাড়ির নং : n0094 বয়স : 28 লিঙ্গ : পুরুষ	XWI1603133 ফটো উপলব্ধ	419 নাম : জলোঞ্জয় মান্ডি পিতার নাম: মদন মান্ডি বাড়ির নং : এন0075 বয়স : 22 লিঙ্গ : পুরুষ	XWI2224806 ফটো উপলব্ধ	420 নাম : রঞ্জিত সরেন পিতার নাম: মনিলাল সরেন বাড়ির নং : এন000 বয়স : 23 লিঙ্গ : পুরুষ	XWI2225373 ফটো উপলব্ধ
421 নাম : লগনী সরেন স্বামীর নাম: সঞ্জয় সরেন বাড়ির নং : এন0069 বয়স : 26 লিঙ্গ : মহিলা	XWI1909431 ফটো উপলব্ধ	422 নাম : সুপ্রদীপ সরেন মায়ের নাম: সাবিত্রী সরেন বাড়ির নং : লুকুইডি বয়স : 25 লিঙ্গ : পুরুষ	XWI2259117 ফটো উপলব্ধ	423 নাম : কবিতা সরেন স্বামীর নাম: শ্যামাপদ সরেন বাড়ির নং : n0086 বয়স : 25 লিঙ্গ : মহিলা	XWI1990928 ফটো উপলব্ধ
424 নাম : জয়দেব সরেন পিতার নাম: ভবতোষ সরেন বাড়ির নং : এন0071 বয়স : 25 লিঙ্গ : পুরুষ	XWI2224707 ফটো উপলব্ধ	425 নাম : প্রতিমা সরেন স্বামীর নাম: জয়দেব সরেন বাড়ির নং : এন0071 বয়স : 23 লিঙ্গ : মহিলা	XWI2224624 ফটো উপলব্ধ	426 নাম : গোপাল সরেন পিতার নাম: অনিল সরেন বাড়ির নং : n0205 বয়স : 32 লিঙ্গ : পুরুষ	XWI1384122 ফটো উপলব্ধ
427 নাম : পূর্ণদেব সরেন পিতার নাম: রামপদ সরেন বাড়ির নং : এন0071 বয়স : 26 লিঙ্গ : পুরুষ	XWI1909464 ফটো উপলব্ধ	428 নাম : ইন্দ্রজিৎ সরেন পিতার নাম: জলেশ্বর সরেন বাড়ির নং : এন0059 বয়স : 25 লিঙ্গ : পুরুষ	XWI1909472 ফটো উপলব্ধ	429 নাম : রুবেল সরেন পিতার নাম: লক্ষীরাম সরেন বাড়ির নং : n0086 বয়স : 24 লিঙ্গ : পুরুষ	XWI1990894 ফটো উপলব্ধ
430 নাম : হাজারী সরেন পিতার নাম: মাতাল সরেন বাড়ির নং : n0070 বয়স : 34 লিঙ্গ : পুরুষ	XWI1325729 ফটো উপলব্ধ	431 নাম : শুকুর সরেন স্বামীর নাম: রামপদ সরেন বাড়ির নং : n0070 বয়স : 72 লিঙ্গ : মহিলা	BYG0092403 ফটো উপলব্ধ	432 নাম : সঞ্জয় সরেন পিতার নাম: মনিলাল সরেন বাড়ির নং : n0069 বয়স : 30 লিঙ্গ : পুরুষ	XWI1535509 ফটো উপলব্ধ

433 নাম : ফুলমনি সরেন স্বামীর নাম: মনিলাল সরেন বাড়ির নং : n0069 বয়স : 61 লিঙ্গ : মহিলা	BYG0091181 ফটো উপলব্ধ	434 নাম : সন্তোষ সরেন পিতার নাম: সীতারাম সরেন বাড়ির নং : n0067 বয়স : 48 লিঙ্গ : পুরুষ	BYG1714476 ফটো উপলব্ধ	435 নাম : মঙ্গলী সরেন স্বামীর নাম: তপন সরেন বাড়ির নং : n0059 বয়স : 42 লিঙ্গ : মহিলা	BYG2491504 ফটো উপলব্ধ
436 নাম : তপন সরেন পিতার নাম: কালিপদ সরেন বাড়ির নং : n0059 বয়স : 49 লিঙ্গ : পুরুষ	BYG1192541 ফটো উপলব্ধ	437 নাম : মহারানী সরেন স্বামীর নাম: জলেশ্বর সরেন বাড়ির নং : n0059 বয়স : 48 লিঙ্গ : মহিলা	BYG1435676 ফটো উপলব্ধ	438 নাম : ভূষণ হাঁসদা মায়ের নাম: রুমলী হাঁসদা বাড়ির নং : n0058 বয়স : 33 লিঙ্গ : পুরুষ	XWI1148212 ফটো উপলব্ধ
439 নাম : রুমলী হাঁসদা স্বামীর নাম: অমর হাঁসদা বাড়ির নং : n0058 বয়স : 63 লিঙ্গ : মহিলা	BYG0092213 ফটো উপলব্ধ	440 নাম : শ্যামাপদ সরেন পিতার নাম: সহদেব সরেন বাড়ির নং : n0086 বয়স : 30 লিঙ্গ : পুরুষ	XWI1535491 ফটো উপলব্ধ	441 নাম : মৈত্রীকা সরেন স্বামীর নাম: বৈদ্যনাথ সরেন বাড়ির নং : n0086 বয়স : 35 লিঙ্গ : মহিলা	XWI1431816 ফটো উপলব্ধ
442 নাম : বৈদ্যনাথ সরেন পিতার নাম: সহদেব সরেন বাড়ির নং : n0086 বয়স : 41 লিঙ্গ : পুরুষ	XWI1148147 ফটো উপলব্ধ	443 নাম : বাসনী সরেন স্বামীর নাম: সহদেব সরেন বাড়ির নং : n0086 বয়স : 51 লিঙ্গ : মহিলা	BYG0092379 ফটো উপলব্ধ	444 নাম : লক্ষ্মীমনি সরেন স্বামীর নাম: লক্ষ্মীরাম সরেন বাড়ির নং : n0086 বয়স : 53 লিঙ্গ : মহিলা	BYG0092353 ফটো উপলব্ধ
445 নাম : লক্ষ্মীরাম সরেন পিতার নাম: বুদ্ধেশ্বর সরেন বাড়ির নং : n0086 বয়স : 58 লিঙ্গ : পুরুষ	BYG0092346 ফটো উপলব্ধ	446 নাম : বৃহস্পতি সরেন পিতার নাম: ছত্রেশ্বর সরেন বাড়ির নং : n0074 বয়স : 58 লিঙ্গ : পুরুষ	BYG1195098 ফটো উপলব্ধ	447 নাম : সাবিত্রী সরেন স্বামীর নাম: সুবল সরেন বাড়ির নং : n0074 বয়স : 59 লিঙ্গ : মহিলা	WB/34/234/030276 ফটো উপলব্ধ
448 নাম : গায়িত্রী সরেন স্বামীর নাম: পবিত্র সরেন বাড়ির নং : n0073 বয়স : 38 লিঙ্গ : মহিলা	BYG2761443 ফটো উপলব্ধ	449 নাম : ছবি সরেন স্বামীর নাম: মলিন্দ্র সরেন বাড়ির নং : n0073 বয়স : 66 লিঙ্গ : মহিলা	BYG0092171 ফটো উপলব্ধ	450 নাম : মলিন্দ্রনাথ সরেন পিতার নাম: গোপীনাথ সরেন বাড়ির নং : n0073 বয়স : 73 লিঙ্গ : পুরুষ	BYG0092163 ফটো উপলব্ধ
451 নাম : বালিকা সরেন (টুডু) স্বামীর নাম: হারাধন সরেন বাড়ির নং : n0071 বয়স : 31 লিঙ্গ : মহিলা	XWI1325703 ফটো উপলব্ধ	452 নাম : হারাধন সরেন পিতার নাম: মাহাদেব সরেন বাড়ির নং : n0071 বয়স : 39 লিঙ্গ : পুরুষ	BYG2134930 ফটো উপলব্ধ	453 নাম : শিবানী সরেন স্বামীর নাম: ভবতোষ সরেন বাড়ির নং : n0071 বয়স : 43 লিঙ্গ : মহিলা	BYG1436294 ফটো উপলব্ধ
454 নাম : ভবতোষ সরেন পিতার নাম: মহাদেব সরেন বাড়ির নং : n0071 বয়স : 53 লিঙ্গ : পুরুষ	BYG0092296 ফটো উপলব্ধ	455 নাম : ছমলী সরেন স্বামীর নাম: রামপদ সরেন বাড়ির নং : n0071 বয়স : 54 লিঙ্গ : মহিলা	BYG0092288 ফটো উপলব্ধ	456 নাম : রামপদ সরেন পিতার নাম: মহাদেব সরেন বাড়ির নং : n0071 বয়স : 56 লিঙ্গ : পুরুষ	BYG0092270 ফটো উপলব্ধ
457 নাম : বাসন্তী হাঁসদা স্বামীর নাম: স্বপন হাঁসদা বাড়ির নং : n0105 বয়স : 30 লিঙ্গ : মহিলা	XWI1431857 ফটো উপলব্ধ	458 নাম : পাশী হাঁসদা স্বামীর নাম: নির্মল হাঁসদা বাড়ির নং : n0218 বয়স : 51 লিঙ্গ : মহিলা	BYG0194746 ফটো উপলব্ধ	459 নাম : স্বপন হাঁসদা পিতার নাম: নির্মল হাঁসদা বাড়ির নং : n0105 বয়স : 34 লিঙ্গ : পুরুষ	XWI1241264 ফটো উপলব্ধ
460 নাম : বিমলা হেমব্রম পিতার নাম: বাবুলাল হেমব্রম বাড়ির নং : n0056 বয়স : 61 লিঙ্গ : মহিলা	BYG0092411 ফটো উপলব্ধ	461 নাম : কৃষ্ণপদ হেমব্রম পিতার নাম: বাবুলাল হেমব্রম বাড়ির নং : n0056 বয়স : 56 লিঙ্গ : পুরুষ	BYG0092429 ফটো উপলব্ধ	462 নাম : সামন্ত হেমব্রম পিতার নাম: সহদেব হেমব্রম বাড়ির নং : n0055 বয়স : 31 লিঙ্গ : পুরুষ	XWI1431907 ফটো উপলব্ধ

<p>463</p> <p>নাম : সুভদ্রা সরেন স্বামীর নাম: বৃহস্পতি সরেন বাড়ির নং : n0055 বয়স : 41 লিঙ্গ : মহিলা</p> <p>ফটো উপলব্ধ</p>	BYG2714699	<p>464</p> <p>নাম : শঙ্করী হেমব্রম স্বামীর নাম: কৃষ্ণপদ হেমব্রম বাড়ির নং : n0056 বয়স : 53 লিঙ্গ : মহিলা</p> <p>ফটো উপলব্ধ</p>	WB/34/234/030592	<p>465</p> <p>নাম : হেমন্ত হেমব্রম পিতার নাম: বৃহস্পতি হেমব্রম বাড়ির নং : n0055 বয়স : 28 লিঙ্গ : পুরুষ</p> <p>ফটো উপলব্ধ</p>	XWI1603109
<p>466</p> <p>নাম : মনমোহন হেমব্রম পিতার নাম: কৃষ্ণপদ হেমব্রম বাড়ির নং : n0056 বয়স : 28 লিঙ্গ : পুরুষ</p> <p>ফটো উপলব্ধ</p>	XWI1603117	<p>467</p> <p>নাম : কমলা হেমব্রম স্বামীর নাম: হেমন্ত হেমব্রম বাড়ির নং : n0055 বয়স : 27 লিঙ্গ : মহিলা</p> <p>ফটো উপলব্ধ</p>	XWI1700871	<p>468</p> <p>নাম : শঙ্কু হেমব্রম পিতার নাম: সুদেব হেমব্রম বাড়ির নং : n0057 বয়স : 30 লিঙ্গ : পুরুষ</p> <p>ফটো উপলব্ধ</p>	XWI1603141
<p>469</p> <p>নাম : শুকুরমণি হেমব্রম স্বামীর নাম: শঙ্কু হেমব্রম বাড়ির নং : n0057 বয়স : 24 লিঙ্গ : মহিলা</p> <p>ফটো উপলব্ধ</p>	XWI1983295	<p>470</p> <p>নাম : বদনী হেমব্রম স্বামীর নাম: বৃহস্পতি হেমব্রম বাড়ির নং : n0055 বয়স : 56 লিঙ্গ : মহিলা</p> <p>ফটো উপলব্ধ</p>	BYG0092494	<p>471</p> <p>নাম : সারতী হেমব্রম স্বামীর নাম: সহদেব হেমব্রম বাড়ির নং : n0055 বয়স : 66 লিঙ্গ : মহিলা</p> <p>ফটো উপলব্ধ</p>	BYG0092478
<p>472</p> <p>নাম : সহদেব হেমব্রম পিতার নাম: কেশব হেমব্রম বাড়ির নং : n0055 বয়স : 69 লিঙ্গ : পুরুষ</p> <p>ফটো উপলব্ধ</p>	BYG2559797	<p>473</p> <p>নাম : ফুলমনি হেমব্রম পিতার নাম: কেশব হেমব্রম বাড়ির নং : n0055 বয়স : 71 লিঙ্গ : মহিলা</p> <p>ফটো উপলব্ধ</p>	BYG0092460	<p>474</p> <p>নাম : ছবি হেমব্রম স্বামীর নাম: মস হেমব্রম বাড়ির নং : n0055 বয়স : 71 লিঙ্গ : মহিলা</p> <p>ফটো উপলব্ধ</p>	BYG0042077
<p>475</p> <p>নাম : মঙ্গলী হেমব্রম স্বামীর নাম: সনাতন হেমব্রম বাড়ির নং : n0054 বয়স : 66 লিঙ্গ : মহিলা</p> <p>ফটো উপলব্ধ</p>	BYG0092510	<p>476</p> <p>নাম : লক্ষীমনি মুর্মু পিতার নাম: রবীশ্বর মুর্মু বাড়ির নং : এন0055 বয়স : 26 লিঙ্গ : মহিলা</p> <p>ফটো উপলব্ধ</p>	XWI1784578	<p>477</p> <p>নাম : প্রশান্ত সরেন পিতার নাম: সোমনাথ সরেন বাড়ির নং : চাঁদাতিরি বয়স : 20 লিঙ্গ : পুরুষ</p> <p>ফটো উপলব্ধ</p>	XWI2380475

478 নাম : রাহুল কর্মকার পিতার নাম: গুরুচরণ কর্মকার বাড়ির নং : এন0017 বয়স : 21 লিঙ্গ : পুরুষ	XWI2295392 ফটো উপলব্ধ	479 নাম : বিষ্ণুপদ মাহাত পিতার নাম: অনিল মাহাত বাড়ির নং : এন0015 বয়স : 22 লিঙ্গ : পুরুষ	XWI2301711 ফটো উপলব্ধ	480 নাম : জ্যোৎস্না মাহাত স্বামীর নাম: সুশীল মাহাত বাড়ির নং : এন0027 বয়স : 24 লিঙ্গ : মহিলা	XWI2299501 ফটো উপলব্ধ
481 নাম : সুরেশ মাহাত পিতার নাম: অশোক মাহাত বাড়ির নং : এন0027 বয়স : 22 লিঙ্গ : পুরুষ	XWI2321602 ফটো উপলব্ধ	482 নাম : সঞ্জয় মাহাত পিতার নাম: হারাধন মাহাত বাড়ির নং : এন0035 বয়স : 21 লিঙ্গ : পুরুষ	XWI2321552 ফটো উপলব্ধ	483 নাম : শিখা মাহাত পিতার নাম: দিলীপ মাহাত বাড়ির নং : এন0028 বয়স : 21 লিঙ্গ : মহিলা	XWI2310647 ফটো উপলব্ধ
484 নাম : সুরেশ বেশরা পিতার নাম: হালিম বেশরা বাড়ির নং : এন0093 বয়স : 20 লিঙ্গ : পুরুষ	XWI2340180 ফটো উপলব্ধ	485 নাম : ফুদুল মান্দি স্বামীর নাম: জান্মেন্জায় মান্দি বাড়ির নং : এন0075 বয়স : 21 লিঙ্গ : মহিলা	XWI2306736 ফটো উপলব্ধ	486 নাম : প্রথমী কর্মকার স্বামীর নাম: জলধর কর্মকার বাড়ির নং : এন0107 বয়স : 26 লিঙ্গ : মহিলা	XWI1824523 ফটো উপলব্ধ
487 নাম : বলরাম কর্মকার পিতার নাম: নিতাই কর্মকার বাড়ির নং : n0112 বয়স : 24 লিঙ্গ : পুরুষ	XWI1991058 ফটো উপলব্ধ	488 নাম : বিষ্ণু কর্মকার পিতার নাম: আশুতোষ কর্মকার বাড়ির নং : n0110 বয়স : 34 লিঙ্গ : মহিলা	SYG1598648 ফটো উপলব্ধ	489 নাম : বিপ্লব কর্মকার পিতার নাম: কার্তিক কর্মকার বাড়ির নং : এন0108 বয়স : 23 লিঙ্গ : পুরুষ	XWI2143675 ফটো উপলব্ধ
490 নাম : কৈলাশ কর্মকার পিতার নাম: বিশ্বনাথ কর্মকার বাড়ির নং : এন0107 বয়স : 21 লিঙ্গ : পুরুষ	XWI2277226 ফটো উপলব্ধ	491 নাম : প্রভাতী কর্মকার স্বামীর নাম: জানকীনাথ কর্মকার বাড়ির নং : এন0113 বয়স : 22 লিঙ্গ : মহিলা	XWI2276947 ফটো উপলব্ধ	492 নাম : সন্তা কর্মকার স্বামীর নাম: ভখু কর্মকার বাড়ির নং : এন0108 বয়স : 66 লিঙ্গ : মহিলা	BYG0092809 ফটো উপলব্ধ
493 নাম : কার্তিক কর্মকার পিতার নাম: ভখু কর্মকার বাড়ির নং : n0108 বয়স : 49 লিঙ্গ : পুরুষ	BYG0092817 ফটো উপলব্ধ	494 নাম : পারুল কর্মকার স্বামীর নাম: কার্তিক কর্মকার বাড়ির নং : n0108 বয়স : 45 লিঙ্গ : মহিলা	BYG1715416 ফটো উপলব্ধ	495 নাম : গণেশ কর্মকার পিতার নাম: ভখু কর্মকার বাড়ির নং : n0108 বয়স : 42 লিঙ্গ : পুরুষ	BYG2134435 ফটো উপলব্ধ
496 নাম : পূর্ণ কর্মকার পিতার নাম: জগন্নাথ কর্মকার বাড়ির নং : n0109 বয়স : 56 লিঙ্গ : পুরুষ	BYG0092700 ফটো উপলব্ধ	497 নাম : শুকুন্তলা কর্মকার স্বামীর নাম: পূর্ণ কর্মকার বাড়ির নং : n0109 বয়স : 53 লিঙ্গ : মহিলা	BYG0092718 ফটো উপলব্ধ	498 নাম : দুর্ঘোষন কর্মকার পিতার নাম: জগন্নাথ কর্মকার বাড়ির নং : n0109 বয়স : 49 লিঙ্গ : পুরুষ	BYG0092726 ফটো উপলব্ধ
499 নাম : পদ্মাবতী কর্মকার স্বামীর নাম: দুর্ঘোষন কর্মকার বাড়ির নং : n0109 বয়স : 42 লিঙ্গ : মহিলা	BYG2134450 ফটো উপলব্ধ	500 নাম : সুদর্শন কর্মকার স্বামীর নাম: অনিলা কর্মকার বাড়ির নং : n0109 বয়স : 40 লিঙ্গ : পুরুষ	XWI0825885 ফটো উপলব্ধ	501 নাম : রাজিব কর্মকার পিতার নাম: পূর্ণ কর্মকার বাড়ির নং : n0109 বয়স : 34 লিঙ্গ : পুরুষ	XWI1148279 ফটো উপলব্ধ
502 নাম : গৌরী কর্মকার স্বামীর নাম: চক্রধর কর্মকার বাড়ির নং : n0113 বয়স : 66 লিঙ্গ : মহিলা	BYG0092684 ফটো উপলব্ধ	503 নাম : ঠান্ডা কর্মকার স্বামীর নাম: মঙ্গল কর্মকার বাড়ির নং : n0107 বয়স : 73 লিঙ্গ : মহিলা	BYG0092742 ফটো উপলব্ধ	504 নাম : বৈদ্যনাথ কর্মকার পিতার নাম: মঙ্গল কর্মকার বাড়ির নং : n0107 বয়স : 56 লিঙ্গ : পুরুষ	BYG0092759 ফটো উপলব্ধ
505 নাম : জানকীনাথ কর্মকার স্বামীর নাম: গৌরী কর্মকার বাড়ির নং : n0113 বয়স : 33 লিঙ্গ : পুরুষ	XWI1148220 ফটো উপলব্ধ	506 নাম : বাসন্তী কর্মকার স্বামীর নাম: উত্তম কর্মকার বাড়ির নং : n0115 বয়স : 58 লিঙ্গ : মহিলা	BYG0092676 ফটো উপলব্ধ	507 নাম : দীপক কর্মকার পিতার নাম: গরীচান্দ কর্মকার বাড়ির নং : n000 বয়স : 24 লিঙ্গ : পুরুষ	XWI1990944 ফটো উপলব্ধ

508 নাম : ত্রিলোচন কর্মকার পিতার নাম: নিতাই কর্মকার বাড়ির নং : n0112 বয়স : 27 লিঙ্গ : মহিলা	XWI1983626 ফটো উপলব্ধ	509 নাম : অনিতা কর্মকার স্বামীর নাম: গণেশ কর্মকার বাড়ির নং : n0108 বয়স : 42 লিঙ্গ : মহিলা	BYG2134427 ফটো উপলব্ধ	510 নাম : রেনুকা কর্মকার স্বামীর নাম: জুড়ান কর্মকার বাড়ির নং : n0114 বয়স : 48 লিঙ্গ : মহিলা	BYG0092783 ফটো উপলব্ধ
511 নাম : মৃত্যঞ্জয় কর্মকার পিতার নাম: জুড়ন কর্মকার বাড়ির নং : এন0114 বয়স : 25 লিঙ্গ : পুরুষ	XWI1824606 ফটো উপলব্ধ	512 নাম : কৃষ্ণ কর্মকার পিতার নাম: উত্তম কর্মকার বাড়ির নং : n0115 বয়স : 27 লিঙ্গ : পুরুষ	XWI1809805 ফটো উপলব্ধ	513 নাম : উষারানী কর্মকার স্বামীর নাম: তারাপদ কর্মকার বাড়ির নং : n0115 বয়স : 32 লিঙ্গ : মহিলা	XWI1603216 ফটো উপলব্ধ
514 নাম : জগতী কর্মকার স্বামীর নাম: বৈদ্যনাথ কর্মকার বাড়ির নং : n0107 বয়স : 51 লিঙ্গ : মহিলা	BYG0092767 ফটো উপলব্ধ	515 নাম : জলধর কর্মকার পিতার নাম: মঙ্গল কর্মকার বাড়ির নং : n0107 বয়স : 54 লিঙ্গ : পুরুষ	BYG2134476 ফটো উপলব্ধ	516 নাম : অশোকা কর্মকার স্বামীর নাম: বিশ্বনাথ কর্মকার বাড়ির নং : n0107 বয়স : 39 লিঙ্গ : মহিলা	BYG2714756 ফটো উপলব্ধ
517 নাম : দুর্গা কর্মকার স্বামীর নাম: রক্ষাকর কর্মকার বাড়ির নং : n0110 বয়স : 66 লিঙ্গ : মহিলা	BYG0092825 ফটো উপলব্ধ	518 নাম : অর্পনা কর্মকার স্বামীর নাম: সুদর্শন কর্মকার বাড়ির নং : n0109 বয়স : 32 লিঙ্গ : মহিলা	XWI1603190 ফটো উপলব্ধ	519 নাম : ভাবতারন কর্মকার পিতার নাম: দুলাল কর্মকার বাড়ির নং : এন0111 বয়স : 26 লিঙ্গ : পুরুষ	XWI1824663 ফটো উপলব্ধ
520 নাম : মানিক কর্মকার পিতার নাম: রক্ষাকর কর্মকার বাড়ির নং : n0110 বয়স : 51 লিঙ্গ : পুরুষ	WB/34/234/030559 ফটো উপলব্ধ	521 নাম : ধমু কর্মকার মায়ের নাম: দুর্গা কর্মকার বাড়ির নং : n0110 বয়স : 41 লিঙ্গ : পুরুষ	BYG2134443 ফটো উপলব্ধ	522 নাম : গুরুপদ কর্মকার পিতার নাম: রাখহরি কর্মকার বাড়ির নং : n0110 বয়স : 35 লিঙ্গ : পুরুষ	XWI1325828 ফটো উপলব্ধ
523 নাম : অতুল কর্মকার পিতার নাম: মাহিন্দা কর্মকার বাড়ির নং : n0111 বয়স : 86 লিঙ্গ : পুরুষ	WB/34/234/030614 ফটো উপলব্ধ	524 নাম : বালিকা কর্মকার স্বামীর নাম: অতুল কর্মকার বাড়ির নং : n0111 বয়স : 81 লিঙ্গ : মহিলা	BYG0092551 ফটো উপলব্ধ	525 নাম : হাঁড়কু কর্মকার পিতার নাম: অতুল কর্মকার বাড়ির নং : n0111 বয়স : 56 লিঙ্গ : পুরুষ	BYG0092569 ফটো উপলব্ধ
526 নাম : কলাবতী কর্মকার স্বামীর নাম: হাঁড়কু কর্মকার বাড়ির নং : n0111 বয়স : 49 লিঙ্গ : মহিলা	BYG0092577 ফটো উপলব্ধ	527 নাম : গরাচাঁদ কর্মকার পিতার নাম: অতুল কর্মকার বাড়ির নং : n0111 বয়স : 53 লিঙ্গ : পুরুষ	BYG0092585 ফটো উপলব্ধ	528 নাম : মমতা কর্মকার স্বামীর নাম: গরাচাঁদ কর্মকার বাড়ির নং : n0111 বয়স : 48 লিঙ্গ : মহিলা	BYG1714740 ফটো উপলব্ধ
529 নাম : দুলাল কর্মকার পিতার নাম: অতুল কর্মকার বাড়ির নং : n0111 বয়স : 51 লিঙ্গ : পুরুষ	BYG0092593 ফটো উপলব্ধ	530 নাম : অভিমন্যু কর্মকার পিতার নাম: অতুল কর্মকার বাড়ির নং : n0111 বয়স : 43 লিঙ্গ : পুরুষ	BYG1715408 ফটো উপলব্ধ	531 নাম : কুন্তি কর্মকার স্বামীর নাম: অভিমন্যু কর্মকার বাড়ির নং : n0111 বয়স : 41 লিঙ্গ : মহিলা	BYG2134419 ফটো উপলব্ধ
532 নাম : বিজলা কর্মকার স্বামীর নাম: দুলাল কর্মকার বাড়ির নং : n0111 বয়স : 43 লিঙ্গ : মহিলা	BYG2134401 ফটো উপলব্ধ	533 নাম : লক্ষীকান্ত কর্মকার পিতার নাম: মনু কর্মকার বাড়ির নং : n0112 বয়স : 66 লিঙ্গ : পুরুষ	BYG0092619 ফটো উপলব্ধ	534 নাম : লতিকা কর্মকার স্বামীর নাম: লক্ষীকান্ত কর্মকার বাড়ির নং : n0112 বয়স : 61 লিঙ্গ : মহিলা	BYG0092627 ফটো উপলব্ধ
535 নাম : নিতাই কর্মকার পিতার নাম: মনু কর্মকার বাড়ির নং : n0112 বয়স : 64 লিঙ্গ : পুরুষ	BYG0092635 ফটো উপলব্ধ	536 নাম : মালতী কর্মকার স্বামীর নাম: নিতাই কর্মকার বাড়ির নং : n0112 বয়স : 56 লিঙ্গ : মহিলা	BYG2559813 ফটো উপলব্ধ	537 নাম : উদয় কর্মকার পিতার নাম: লক্ষীকান্ত কর্মকার বাড়ির নং : n0112 বয়স : 34 লিঙ্গ : পুরুষ	XWI1019538 ফটো উপলব্ধ

538 নাম : ফুলকুমারী কর্মকার স্বামীর নাম: উদয় কর্মকার বাড়ির নং : এন0112 বয়স : 25 লিঙ্গ : মহিলা	XWI2302842 ফটো উপলব্ধ	539 নাম : কমলা কর্মকার স্বামীর নাম: বাবুলাল কর্মকার বাড়ির নং : n0114 বয়স : 78 লিঙ্গ : মহিলা	BYG1714781 ফটো উপলব্ধ	540 নাম : বৃধু কর্মকার পিতার নাম: বাবুলাল কর্মকার বাড়ির নং : n0114 বয়স : 61 লিঙ্গ : পুরুষ	BYG1714799 ফটো উপলব্ধ
541 নাম : চম্পা কর্মকার স্বামীর নাম: বৃধু কর্মকার বাড়ির নং : n0114 বয়স : 48 লিঙ্গ : মহিলা	BYG1714807 ফটো উপলব্ধ	542 নাম : তুফান কর্মকার পিতার নাম: জুড়ান কর্মকার বাড়ির নং : n0114 বয়স : 31 লিঙ্গ : পুরুষ	XWI1432046 ফটো উপলব্ধ	543 নাম : পূর্ণিমা কর্মকার স্বামীর নাম: রাজীব কর্মকার বাড়ির নং : n0109 বয়স : 27 লিঙ্গ : মহিলা	XWI1809771 ফটো উপলব্ধ
544 নাম : জানকী কর্মকার স্বামীর নাম: মানিক কর্মকার বাড়ির নং : n0110 বয়স : 46 লিঙ্গ : মহিলা	BYG1714815 ফটো উপলব্ধ	545 নাম : বিশ্বনাথ কর্মকার পিতার নাম: মুখু কর্মকার বাড়ির নং : n0107 বয়স : 47 লিঙ্গ : পুরুষ	BYG1437417 ফটো উপলব্ধ	546 নাম : উত্তম কর্মকার পিতার নাম: জিতু কর্মকার বাড়ির নং : n0115 বয়স : 66 লিঙ্গ : পুরুষ	WB/34/234/030011 ফটো উপলব্ধ
547 নাম : তারাপদ কর্মকার পিতার নাম: উত্তম কর্মকার বাড়ির নং : n0115 বয়স : 30 লিঙ্গ : পুরুষ	XWI1535541 ফটো উপলব্ধ	548 নাম : মুরলী ধর গাঙ্গুলি পিতার নাম: জানকী গাঙ্গুলী বাড়ির নং : n0188 বয়স : 61 লিঙ্গ : পুরুষ	XWI2016913 ফটো উপলব্ধ	549 নাম : ভূদেব গাঙ্গুলি পিতার নাম: জানকী গাঙ্গুলী বাড়ির নং : n0188 বয়স : 66 লিঙ্গ : পুরুষ	BYG0092841 ফটো উপলব্ধ
550 নাম : ভবানী গাঙ্গুলী স্বামীর নাম: ভূতনাথ গাঙ্গুলী বাড়ির নং : n0188 বয়স : 56 লিঙ্গ : মহিলা	BYG0092866 ফটো উপলব্ধ	551 নাম : লীলাবতী গাঙ্গুলী স্বামীর নাম: মুরলীধর গাঙ্গুলী বাড়ির নং : n0188 বয়স : 45 লিঙ্গ : মহিলা	BYG1714831 ফটো উপলব্ধ	552 নাম : লক্ষ্মী গাঙ্গুলী স্বামীর নাম: বনমালী গাঙ্গুলী বাড়ির নং : n0188 বয়স : 37 লিঙ্গ : মহিলা	XWI1325752 ফটো উপলব্ধ
553 নাম : মনু গাঙ্গুলী পিতার নাম: ভূদেব গাঙ্গুলী বাড়ির নং : n0188 বয়স : 34 লিঙ্গ : পুরুষ	XWI1325745 ফটো উপলব্ধ	554 নাম : বনমালী গাঙ্গুলী পিতার নাম: ভূদেব গাঙ্গুলী বাড়ির নং : n0188 বয়স : 42 লিঙ্গ : পুরুষ	BYG2134500 ফটো উপলব্ধ	555 নাম : সম্পদ গাঙ্গুলী পিতার নাম: মুরলীধর গাঙ্গুলী বাড়ির নং : এন0188 বয়স : 22 লিঙ্গ : পুরুষ	XWI2143725 ফটো উপলব্ধ
556 নাম : মৌসুমী গাঙ্গুলি স্বামীর নাম: শুভেন্দু গাঙ্গুলি বাড়ির নং : 243 বয়স : 27 লিঙ্গ : মহিলা	XWI1939560 ফটো উপলব্ধ	557 নাম : নন্দদুলাল গাঙ্গুলী পিতার নাম: মদন মোহন গাঙ্গুলী বাড়ির নং : n0192 বয়স : 59 লিঙ্গ : পুরুষ	BYG0092890 ফটো উপলব্ধ	558 নাম : প্রমিলা গাঙ্গুলী স্বামীর নাম: নন্দদুলাল গাঙ্গুলী বাড়ির নং : n0192 বয়স : 53 লিঙ্গ : মহিলা	BYG0092924 ফটো উপলব্ধ
559 নাম : রাহুল গাঙ্গুলী পিতার নাম: তাপস কুমার গাঙ্গুলী বাড়ির নং : এন0106 বয়স : 22 লিঙ্গ : পুরুষ	XWI2143477 ফটো উপলব্ধ	560 নাম : রাহুল গাঙ্গুলী পিতার নাম: বহ্নিম চন্দ্র গাঙ্গুলী বাড়ির নং : এন0192 বয়স : 22 লিঙ্গ : পুরুষ	XWI2143485 ফটো উপলব্ধ	561 নাম : বিপ্লব গাঙ্গুলী পিতার নাম: নন্দদুলাল গাঙ্গুলী বাড়ির নং : n0192 বয়স : 31 লিঙ্গ : পুরুষ	XWI1325760 ফটো উপলব্ধ
562 নাম : বিউটি গাঙ্গুলী স্বামীর নাম: সনু গাঙ্গুলী বাড়ির নং : n0198 বয়স : 29 লিঙ্গ : মহিলা	XWI1700863 ফটো উপলব্ধ	563 নাম : সনু গাঙ্গুলী পিতার নাম: ভূদেব গাঙ্গুলী বাড়ির নং : n0198 বয়স : 37 লিঙ্গ : পুরুষ	XWI0825828 ফটো উপলব্ধ	564 নাম : অজিত কুমার গাঙ্গুলী পিতার নাম: রামকৃষ্ণ গাঙ্গুলী বাড়ির নং : n0197 বয়স : 66 লিঙ্গ : পুরুষ	BYG2134534 ফটো উপলব্ধ
565 নাম : ধনঞ্জয় গাঙ্গুলী পিতার নাম: কালিপদ গাঙ্গুলী বাড়ির নং : n0190 বয়স : 78 লিঙ্গ : পুরুষ	BYG0091207 ফটো উপলব্ধ	566 নাম : যমুনা গাঙ্গুলী স্বামীর নাম: ধনঞ্জয় গাঙ্গুলী বাড়ির নং : n0190 বয়স : 66 লিঙ্গ : মহিলা	BYG0091215 ফটো উপলব্ধ	567 নাম : নীলিমা মুখার্জী পিতার নাম: ধনঞ্জয় গাঙ্গুলী বাড়ির নং : n0190 বয়স : 52 লিঙ্গ : মহিলা	BYG2134054 ফটো উপলব্ধ

568 নাম : মুটুক গাঙ্গুলী পিতার নাম: অজিত গাঙ্গুলী বাড়ির নং : n0197 বয়স : 33 লিঙ্গ : পুরুষ	XWI1325844 ফটো উপলব্ধ	569 নাম : সুজিত গাঙ্গুলী পিতার নাম: অজিত গাঙ্গুলী বাড়ির নং : n0197 বয়স : 38 লিঙ্গ : পুরুষ	BYG2491561 ফটো উপলব্ধ	570 নাম : আনন্দ গাঙ্গুলী মায়ের নাম: শুকুন্তলা গাঙ্গুলী বাড়ির নং : n0196 বয়স : 33 লিঙ্গ : পুরুষ	XWI1325877 ফটো উপলব্ধ
571 নাম : শুকুন্তলা গাঙ্গুলী স্বামীর নাম: বুচন গাঙ্গুলী বাড়ির নং : n0196 বয়স : 52 লিঙ্গ : মহিলা	BYG0093062 ফটো উপলব্ধ	572 নাম : দিলীপ কুমার গাঙ্গুলী পিতার নাম: সন্তোষ গাঙ্গুলী বাড়ির নং : n0106 বয়স : 52 লিঙ্গ : পুরুষ	XWI2188134 ফটো উপলব্ধ	573 নাম : পার্বতী গাঙ্গুলী স্বামীর নাম: তাপস কুমার গাঙ্গুলী বাড়ির নং : n0106 বয়স : 43 লিঙ্গ : মহিলা	BYG2559839 ফটো উপলব্ধ
574 নাম : তাপস কুমার গাঙ্গুলী পিতার নাম: সন্তোষ গাঙ্গুলী বাড়ির নং : n0106 বয়স : 56 লিঙ্গ : পুরুষ	BYG2714749 ফটো উপলব্ধ	575 নাম : তৃপ্তী গাঙ্গুলী স্বামীর নাম: সুবোধ গাঙ্গুলী বাড়ির নং : n0189 বয়স : 68 লিঙ্গ : মহিলা	XWI2110534 ফটো উপলব্ধ	576 নাম : সুশান্ত গাঙ্গুলী পিতার নাম: মদন মোহন গাঙ্গুলী বাড়ির নং : n0192 বয়স : 48 লিঙ্গ : পুরুষ	BYG0092916 ফটো উপলব্ধ
577 নাম : কাজল কুমার গাঙ্গুলী পিতার নাম: ধনঞ্জয় গাঙ্গুলী বাড়ির নং : n0190 বয়স : 46 লিঙ্গ : পুরুষ	BYG1193028 ফটো উপলব্ধ	578 নাম : মনিকা গাঙ্গুলী পিতার নাম: সুশান্ত গাঙ্গুলী বাড়ির নং : এন0192 বয়স : 23 লিঙ্গ : মহিলা	XWI2084333 ফটো উপলব্ধ	579 নাম : শম্পা গাঙ্গুলী পিতার নাম: বঙ্কিম চন্দ্র গাঙ্গুলী বাড়ির নং : এন0192 বয়স : 24 লিঙ্গ : মহিলা	XWI2063212 ফটো উপলব্ধ
580 নাম : অনুসূয়া গাঙ্গুলী স্বামীর নাম: নিমাই চন্দ্র গাঙ্গুলী বাড়ির নং : n0106 বয়স : 27 লিঙ্গ : মহিলা	XWI1700954 ফটো উপলব্ধ	581 নাম : আলতালা গাঙ্গুলী স্বামীর নাম: মদন মোহন গাঙ্গুলী বাড়ির নং : n0192 বয়স : 66 লিঙ্গ : মহিলা	BYG0092882 ফটো উপলব্ধ	582 নাম : বঙ্কিম চন্দ্র গাঙ্গুলী পিতার নাম: মদন মোহন গাঙ্গুলী বাড়ির নং : n0192 বয়স : 52 লিঙ্গ : পুরুষ	BYG0092908 ফটো উপলব্ধ
583 নাম : সুভেন্দু গাঙ্গুলী পিতার নাম: নন্দদীপ গাঙ্গুলী বাড়ির নং : n0192 বয়স : 35 লিঙ্গ : পুরুষ	XWI0825893 ফটো উপলব্ধ	584 নাম : নমিতা গাঙ্গুলী স্বামীর নাম: সুশান্ত গাঙ্গুলী বাড়ির নং : n0192 বয়স : 43 লিঙ্গ : মহিলা	BYG1194794 ফটো উপলব্ধ	585 নাম : পিঙ্কি গাঙ্গুলী স্বামীর নাম: দিলীপ কুমার গাঙ্গুলী বাড়ির নং : n0106 বয়স : 39 লিঙ্গ : মহিলা	BYG2491579 ফটো উপলব্ধ
586 নাম : মিহির গাঙ্গুলী পিতার নাম: গুণধর গাঙ্গুলী বাড়ির নং : n0194 বয়স : 32 লিঙ্গ : পুরুষ	XWI1535517 ফটো উপলব্ধ	587 নাম : কবিতা গাঙ্গুলী স্বামীর নাম: কাজল কুমার গাঙ্গুলী বাড়ির নং : n0190 বয়স : 41 লিঙ্গ : মহিলা	BYG2714715 ফটো উপলব্ধ	588 নাম : শতদল গাঙ্গুলী পিতার নাম: নিরঞ্জন গাঙ্গুলী বাড়ির নং : n0190 বয়স : 40 লিঙ্গ : পুরুষ	BYG2134070 ফটো উপলব্ধ
589 নাম : জ্যোৎস্না গাঙ্গুলী স্বামীর নাম: শতদল গাঙ্গুলী বাড়ির নং : n0190 বয়স : 35 লিঙ্গ : মহিলা	BYG2714731 ফটো উপলব্ধ	590 নাম : ভারতী গাঙ্গুলী স্বামীর নাম: নিরঞ্জন গাঙ্গুলী বাড়ির নং : n0191 বয়স : 63 লিঙ্গ : মহিলা	BYG0093039 ফটো উপলব্ধ	591 নাম : মমতা গাঙ্গুলী স্বামীর নাম: বঙ্কিম চন্দ্র গাঙ্গুলী বাড়ির নং : n0192 বয়স : 43 লিঙ্গ : মহিলা	BYG2134518 ফটো উপলব্ধ
592 নাম : সাবিত্রী গাঙ্গুলী স্বামীর নাম: গুণধর গাঙ্গুলী বাড়ির নং : n0194 বয়স : 71 লিঙ্গ : মহিলা	BYG0093096 ফটো উপলব্ধ	593 নাম : সোমা গাঙ্গুলী স্বামীর নাম: রঞ্জিত গাঙ্গুলী বাড়ির নং : n0194 বয়স : 36 লিঙ্গ : মহিলা	BYG2761484 ফটো উপলব্ধ	594 নাম : হেমুবালা গাঙ্গুলী স্বামীর নাম: দোলগোবিন্দ গাঙ্গুলী বাড়ির নং : n0195 বয়স : 71 লিঙ্গ : মহিলা	BYG2559847 ফটো উপলব্ধ
595 নাম : অপূর্ব গাঙ্গুলী পিতার নাম: দোলগোবিন্দ গাঙ্গুলী বাড়ির নং : n0195 বয়স : 56 লিঙ্গ : পুরুষ	BYG0093005 ফটো উপলব্ধ	596 নাম : বন্দনা গাঙ্গুলী পিতার নাম: দোলগোবিন্দ গাঙ্গুলী বাড়ির নং : n0195 বয়স : 50 লিঙ্গ : মহিলা	BYG0093021 ফটো উপলব্ধ	597 নাম : গৌতম গাঙ্গুলী মায়ের নাম: দোলগোবিন্দ গাঙ্গুলী বাড়ির নং : n0195 বয়স : 46 লিঙ্গ : পুরুষ	BYG1714898 ফটো উপলব্ধ

598 নাম : সপ্তমী গাঙ্গুলী স্বামীর নাম: সুরেশ গাঙ্গুলী বাড়ির নং : n0195 বয়স : 32 লিঙ্গ : মহিলা	XWI1535558 ফটো উপলব্ধ	599 নাম : চঞ্চলা গাঙ্গুলী স্বামীর নাম: গৌতকুমার গাঙ্গুলী বাড়ির নং : n0195 বয়স : 41 লিঙ্গ : মহিলা	BYG2134567 ফটো উপলব্ধ	600 নাম : নিমাইচন্দ্র গাঙ্গুলী পিতার নাম: সন্তোষ গাঙ্গুলী বাড়ির নং : n0106 বয়স : 45 লিঙ্গ : পুরুষ	BYG1193267 ফটো উপলব্ধ
601 নাম : নিরঞ্জন গাঙ্গুলী পিতার নাম: কালিপদ গাঙ্গুলী বাড়ির নং : n0190 বয়স : 69 লিঙ্গ : পুরুষ	BYG0091223 ফটো উপলব্ধ	602 নাম : চায়না গাঙ্গুলী মায়ের নাম: শুকুন্তলা গাঙ্গুলী বাড়ির নং : n0196 বয়স : 29 লিঙ্গ : মহিলা	XWI1603349 ফটো উপলব্ধ	603 নাম : শচীন গাঙ্গুলী পিতার নাম: সুশান্ত গাঙ্গুলী বাড়ির নং : n0192 বয়স : 26 লিঙ্গ : পুরুষ	XWI1809813 ফটো উপলব্ধ
604 নাম : ধ্রুবরাজ গাঙ্গুলি পিতার নাম: সুশান্ত গাঙ্গুলি বাড়ির নং : এন0192 বয়স : 21 লিঙ্গ : পুরুষ	XWI2331502 ফটো উপলব্ধ	605 নাম : কুমারানী গাঙ্গুলী স্বামীর নাম: সুজিত গাঙ্গুলী বাড়ির নং : n0216 বয়স : 76 লিঙ্গ : মহিলা	XWI1818947 ফটো উপলব্ধ	606 নাম : জ্যোৎস্না বেসরা স্বামীর নাম: দেবেন্দ্রনাথ বেসরা বাড়ির নং : n0200 বয়স : 31 লিঙ্গ : মহিলা	XWI1432053 ফটো উপলব্ধ
607 নাম : পুষ্প মুর্মু স্বামীর নাম: কৃষ্ণ বেশরা বাড়ির নং : এন0081 বয়স : 23 লিঙ্গ : মহিলা	XWI2164515 ফটো উপলব্ধ	608 নাম : তুস্পা মহতো স্বামীর নাম: রাজিব কুমার মহতো বাড়ির নং : n0000 বয়স : 24 লিঙ্গ : মহিলা	XWI1983576 ফটো উপলব্ধ	609 নাম : প্রমিলা মাহাত স্বামীর নাম: আঘনী মাহাত বাড়ির নং : n0171 বয়স : 71 লিঙ্গ : মহিলা	BYG0093203 ফটো উপলব্ধ
610 নাম : ভাস্কর মাহাত পিতার নাম: গয়ারাম মাহাত বাড়ির নং : n0158 বয়স : 65 লিঙ্গ : পুরুষ	BYG0093492 ফটো উপলব্ধ	611 নাম : প্রভাকর মাহাত পিতার নাম: গয়ারাম মাহাত বাড়ির নং : n0158 বয়স : 64 লিঙ্গ : পুরুষ	BYG0093500 ফটো উপলব্ধ	612 নাম : পাস্তবলা মাহাত স্বামীর নাম: প্রভাকর মাহাত বাড়ির নং : n0158 বয়স : 57 লিঙ্গ : মহিলা	BYG0093518 ফটো উপলব্ধ
613 নাম : ফনিভূবন মাহাত পিতার নাম: গয়ারাম মাহাত বাড়ির নং : n0158 বয়স : 61 লিঙ্গ : পুরুষ	BYG0093526 ফটো উপলব্ধ	614 নাম : অরুণ মাহাত পিতার নাম: সুনীল মাহাত বাড়ির নং : এন0116 বয়স : 21 লিঙ্গ : পুরুষ	XWI2276954 ফটো উপলব্ধ	615 নাম : সুনীল মাহাত পিতার নাম: রবি মাহাত বাড়ির নং : n0116 বয়স : 43 লিঙ্গ : পুরুষ	BYG2134864 ফটো উপলব্ধ
616 নাম : ভক্তিপদ মাহাত পিতার নাম: জয়ন্তী মাহাত বাড়ির নং : n0128 বয়স : 48 লিঙ্গ : পুরুষ	BYG2134690 ফটো উপলব্ধ	617 নাম : সীমা মাহাত স্বামীর নাম: ধনঞ্জয় মাহাত বাড়ির নং : n0156 বয়স : 29 লিঙ্গ : মহিলা	XWI1544493 ফটো উপলব্ধ	618 নাম : দিপালী মাহাত স্বামীর নাম: ভগবান মাহাত বাড়ির নং : n0147 বয়স : 31 লিঙ্গ : মহিলা	XWI1431923 ফটো উপলব্ধ
619 নাম : সীতারাম মাহাত পিতার নাম: হরিপদ মাহাত বাড়ির নং : n0147 বয়স : 56 লিঙ্গ : পুরুষ	BYG0094748 ফটো উপলব্ধ	620 নাম : বুলুরানী মাহাত স্বামীর নাম: সীতারাম মাহাত বাড়ির নং : n0147 বয়স : 52 লিঙ্গ : মহিলা	BYG0094755 ফটো উপলব্ধ	621 নাম : ডাক্তার কুমার মাহাত পিতার নাম: সুধীর কুমার মাহাত বাড়ির নং : n0148 বয়স : 40 লিঙ্গ : পুরুষ	BYG2134617 ফটো উপলব্ধ
622 নাম : প্রভাবতী মাহাত স্বামীর নাম: ডাক্তার মাহাত বাড়ির নং : n0148 বয়স : 36 লিঙ্গ : মহিলা	XWI1325778 ফটো উপলব্ধ	623 নাম : দর্পনারায়ন মাহাত পিতার নাম: আকুল মাহাত বাড়ির নং : n0149 বয়স : 61 লিঙ্গ : পুরুষ	BYG0093302 ফটো উপলব্ধ	624 নাম : চেপুনা মাহাত স্বামীর নাম: দর্পনারায়ন মাহাত বাড়ির নং : n0149 বয়স : 58 লিঙ্গ : মহিলা	BYG0093310 ফটো উপলব্ধ
625 নাম : শ্যামসুন্দর মাহাত পিতার নাম: দর্পনারায়ন মাহাত বাড়ির নং : n0149 বয়স : 34 লিঙ্গ : পুরুষ	XWI1325794 ফটো উপলব্ধ	626 নাম : আশুতোষ মাহাত পিতার নাম: আকুল মাহাত বাড়ির নং : n0150 বয়স : 58 লিঙ্গ : পুরুষ	BYG0093245 ফটো উপলব্ধ	627 নাম : যশোদা মাহাত স্বামীর নাম: আশুতোষ মাহাত বাড়ির নং : n0150 বয়স : 53 লিঙ্গ : মহিলা	BYG0093252 ফটো উপলব্ধ

628 নাম : প্রদীপ মাহাত পিতার নাম: আশুতোষ মাহাত বাড়ির নং : n0150 বয়স : 30 লিঙ্গ : পুরুষ	XWI1431964 ফটো উপলব্ধ	629 নাম : হরিপদ মাহাত পিতার নাম: দেবু মাহাত বাড়ির নং : n0151 বয়স : 50 লিঙ্গ : পুরুষ	BYG2559912 ফটো উপলব্ধ	630 নাম : আনন্দ মাহাত পিতার নাম: সৃষ্টিধর মাহাত বাড়ির নং : n0151 বয়স : 44 লিঙ্গ : পুরুষ	BYG2134963 ফটো উপলব্ধ
631 নাম : পার্বতী মাহাত স্বামীর নাম: আনন্দ মাহাত বাড়ির নং : n0151 বয়স : 39 লিঙ্গ : মহিলা	BYG2559953 ফটো উপলব্ধ	632 নাম : ধনঞ্জয় মাহাত পিতার নাম: দেবু মাহাত বাড়ির নং : n0152 বয়স : 58 লিঙ্গ : পুরুষ	BYG0094268 ফটো উপলব্ধ	633 নাম : বিশাখা মাহাত স্বামীর নাম: ধনঞ্জয় মাহাত বাড়ির নং : n0152 বয়স : 53 লিঙ্গ : মহিলা	BYG0094276 ফটো উপলব্ধ
634 নাম : সঞ্জয় মাহাত পিতার নাম: ধনঞ্জয় মাহাত বাড়ির নং : n0152 বয়স : 30 লিঙ্গ : পুরুষ	XWI1431915 ফটো উপলব্ধ	635 নাম : কৈলাশ মাহাত পিতার নাম: ধনঞ্জয় মাহাত বাড়ির নং : n0152 বয়স : 29 লিঙ্গ : পুরুষ	XWI1535566 ফটো উপলব্ধ	636 নাম : কালিপদ মাহাত পিতার নাম: দেবু মাহাত বাড়ির নং : n0153 বয়স : 56 লিঙ্গ : পুরুষ	BYG0093609 ফটো উপলব্ধ
637 নাম : মিলু মাহাত স্বামীর নাম: কালিপদ মাহাত বাড়ির নং : n0153 বয়স : 50 লিঙ্গ : মহিলা	BYG0042606 ফটো উপলব্ধ	638 নাম : হরেন্দ্রনাথ মাহাত পিতার নাম: নরু মাহাত বাড়ির নং : n0154 বয়স : 56 লিঙ্গ : পুরুষ	BYG0094367 ফটো উপলব্ধ	639 নাম : শকুন্তলা মাহাত স্বামীর নাম: হরেন্দ্রনাথ মাহাত বাড়ির নং : n0154 বয়স : 49 লিঙ্গ : মহিলা	BYG0094375 ফটো উপলব্ধ
640 নাম : সুনীল মাহাত পিতার নাম: দীনবন্ধু মাহাত বাড়ির নং : n0155 বয়স : 66 লিঙ্গ : পুরুষ	BYG2134823 ফটো উপলব্ধ	641 নাম : মেজাপী মাহাত স্বামীর নাম: সুনীল মাহাত বাড়ির নং : n0155 বয়স : 59 লিঙ্গ : মহিলা	BYG0094243 ফটো উপলব্ধ	642 নাম : মানব মাহাত পিতার নাম: সুনীল মাহাত বাড়ির নং : n0155 বয়স : 36 লিঙ্গ : পুরুষ	XWI1019603 ফটো উপলব্ধ
643 নাম : রাজিব কুমার মাহাত পিতার নাম: সুনীল মাহাত বাড়ির নং : n0155 বয়স : 35 লিঙ্গ : পুরুষ	XWI0825844 ফটো উপলব্ধ	644 নাম : শক্তিময়ী মাহাত স্বামীর নাম: শংকর মাহাত বাড়ির নং : n0156 বয়স : 61 লিঙ্গ : মহিলা	BYG0093567 ফটো উপলব্ধ	645 নাম : ধনঞ্জয় মাহাত পিতার নাম: শঙ্কর নারায়ন মাহাত বাড়ির নং : n0156 বয়স : 45 লিঙ্গ : পুরুষ	BYG2559862 ফটো উপলব্ধ
646 নাম : অজিত মাহাত পিতার নাম: সূর্য মাহাত বাড়ির নং : n0157 বয়স : 66 লিঙ্গ : পুরুষ	BYG0093104 ফটো উপলব্ধ	647 নাম : গীতারানী মাহাত স্বামীর নাম: অজিত মাহাত বাড়ির নং : n0157 বয়স : 61 লিঙ্গ : মহিলা	BYG0093112 ফটো উপলব্ধ	648 নাম : পার্শ্বপ্রতিম মাহাত পিতার নাম: অজিত মাহাত বাড়ির নং : n0157 বয়স : 37 লিঙ্গ : পুরুষ	BYG2761450 ফটো উপলব্ধ
649 নাম : পিনি মাহাত স্বামীর নাম: জামিনী মাহাত বাড়ির নং : n0157 বয়স : 61 লিঙ্গ : মহিলা	BYG2134591 ফটো উপলব্ধ	650 নাম : তিমির কান্তি মাহাত পিতার নাম: অজিত কুমার মাহাত বাড়ির নং : n0157 বয়স : 42 লিঙ্গ : পুরুষ	BYG1714948 ফটো উপলব্ধ	651 নাম : পূর্ণিমা মাহাত স্বামীর নাম: আলোক কুমার মাহাত বাড়ির নং : n0157 বয়স : 36 লিঙ্গ : মহিলা	XWI1019629 ফটো উপলব্ধ
652 নাম : শান্তি মাহাত স্বামীর নাম: যুধিস্টীর মাহাত বাড়ির নং : n0143 বয়স : 44 লিঙ্গ : মহিলা	BYG1715507 ফটো উপলব্ধ	653 নাম : নিতাই মাহাত পিতার নাম: বসন্ত মাহাত বাড়ির নং : n0141 বয়স : 41 লিঙ্গ : পুরুষ	BYG2134781 ফটো উপলব্ধ	654 নাম : সুজিত কুমার মাহাত পিতার নাম: লালমোহন মাহাত বাড়ির নং : n0133 বয়স : 41 লিঙ্গ : পুরুষ	BYG2134856 ফটো উপলব্ধ
655 নাম : বেলারানী মাহাত স্বামীর নাম: ভাগবৎ মাহাত বাড়ির নং : n0154 বয়স : 56 লিঙ্গ : মহিলা	BYG2559920 ফটো উপলব্ধ	656 নাম : পঞ্চমী মাহাত স্বামীর নাম: নিতাই মাহাত বাড়ির নং : n0141 বয়স : 38 লিঙ্গ : মহিলা	BYG2714780 ফটো উপলব্ধ	657 নাম : রঞ্জিত মাহাত পিতার নাম: বসন্ত মাহাত বাড়ির নং : n0141 বয়স : 38 লিঙ্গ : পুরুষ	BYG2714798 ফটো উপলব্ধ

658 নাম : মনিরাম মাহাত পিতার নাম: রতন মাহাত বাড়ির নং : n0136 বয়স : 81 লিঙ্গ : পুরুষ	BYG0094607 ফটো উপলব্ধ	659 নাম : ঠাকুরমনি মাহাত স্বামীর নাম: মনিরাম মাহাত বাড়ির নং : n0136 বয়স : 56 লিঙ্গ : মহিলা	BYG1715275 ফটো উপলব্ধ	660 নাম : গুরুপদ মাহাত পিতার নাম: ভীম মাহাত বাড়ির নং : n0137 বয়স : 64 লিঙ্গ : পুরুষ	BYG0093765 ফটো উপলব্ধ
661 নাম : অবলা মাহাত স্বামীর নাম: গুরুপদ মাহাত বাড়ির নং : n0137 বয়স : 56 লিঙ্গ : মহিলা	BYG2559888 ফটো উপলব্ধ	662 নাম : অরুণ চন্দ্র মাহাত পিতার নাম: গুরুপদ মাহাত বাড়ির নং : n0137 বয়স : 31 লিঙ্গ : পুরুষ	XWI1325851 ফটো উপলব্ধ	663 নাম : দিবাকর মাহাত পিতার নাম: আন্তিরাম মাহাত বাড়ির নং : n0138 বয়স : 66 লিঙ্গ : পুরুষ	BYG0093377 ফটো উপলব্ধ
664 নাম : লারী মাহাত স্বামীর নাম: দিবাকর মাহাত বাড়ির নং : n0138 বয়স : 62 লিঙ্গ : মহিলা	BYG1192780 ফটো উপলব্ধ	665 নাম : ঝুরি মাহাত স্বামীর নাম: বসন্ত মাহাত বাড়ির নং : n0141 বয়স : 71 লিঙ্গ : মহিলা	BYG0094110 ফটো উপলব্ধ	666 নাম : মড়িরাম মাহাত পিতার নাম: বসন্ত মাহাত বাড়ির নং : n0141 বয়স : 52 লিঙ্গ : পুরুষ	BYG0094128 ফটো উপলব্ধ
667 নাম : সন্দ্যারানী মাহাত স্বামীর নাম: মড়িরাম মাহাত বাড়ির নং : n0141 বয়স : 48 লিঙ্গ : মহিলা	BYG1192764 ফটো উপলব্ধ	668 নাম : ভন্দু মাহাত পিতার নাম: পশুপতি মাহাত বাড়ির নং : n0142 বয়স : 61 লিঙ্গ : পুরুষ	BYG0094052 ফটো উপলব্ধ	669 নাম : সরস্বতী মাহাত স্বামীর নাম: ভন্দু মাহাত বাড়ির নং : n0142 বয়স : 56 লিঙ্গ : মহিলা	BYG0094060 ফটো উপলব্ধ
670 নাম : বৃন্দাবন মাহাত পিতার নাম: পৌষ মাহাত বাড়ির নং : n0142 বয়স : 53 লিঙ্গ : পুরুষ	BYG0094078 ফটো উপলব্ধ	671 নাম : উমারানী মাহাত স্বামীর নাম: বৃন্দাবন মাহাত বাড়ির নং : n0142 বয়স : 45 লিঙ্গ : মহিলা	BYG2134773 ফটো উপলব্ধ	672 নাম : যুধিষ্ঠীর মাহাত পিতার নাম: মগারাম মাহাত বাড়ির নং : n0143 বয়স : 52 লিঙ্গ : পুরুষ	BYG1715119 ফটো উপলব্ধ
673 নাম : হিমালী মাহাত স্বামীর নাম: বিষ্ণু মাহাত বাড়ির নং : n0144 বয়স : 52 লিঙ্গ : মহিলা	BYG1192806 ফটো উপলব্ধ	674 নাম : সনকা মাহাত স্বামীর নাম: কমলাকান্ত মাহাত বাড়ির নং : n0145 বয়স : 66 লিঙ্গ : মহিলা	BYG0093476 ফটো উপলব্ধ	675 নাম : নন্দলাল মাহাত পিতার নাম: রাজু মাহাত বাড়ির নং : n0146 বয়স : 66 লিঙ্গ : পুরুষ	BYG0094292 ফটো উপলব্ধ
676 নাম : কর্পূরা মাহাত স্বামীর নাম: নন্দলাল মাহাত বাড়ির নং : n0146 বয়স : 61 লিঙ্গ : মহিলা	BYG0094300 ফটো উপলব্ধ	677 নাম : কির্তন মাহাত পিতার নাম: নন্দলাল মাহাত বাড়ির নং : n0146 বয়স : 31 লিঙ্গ : পুরুষ	XWI1325786 ফটো উপলব্ধ	678 নাম : মেজাপী মাহাত স্বামীর নাম: হরিপদ মাহাত বাড়ির নং : n0147 বয়স : 71 লিঙ্গ : মহিলা	BYG0094730 ফটো উপলব্ধ
679 নাম : কৃষ্ণপদ মাহাত মায়ের নাম: মেজাপী মাহাত বাড়ির নং : n0147 বয়স : 40 লিঙ্গ : পুরুষ	XWI1019579 ফটো উপলব্ধ	680 নাম : রেবতী মাহাত স্বামীর নাম: কৃষ্ণপদ মাহাত বাড়ির নং : n0147 বয়স : 31 লিঙ্গ : মহিলা	XWI1431998 ফটো উপলব্ধ	681 নাম : ভগবান মাহাত মায়ের নাম: মেজাপী মাহাত বাড়ির নং : n0147 বয়স : 37 লিঙ্গ : পুরুষ	XWI1019611 ফটো উপলব্ধ
682 নাম : সুধীর মাহাত পিতার নাম: জহরী মাহাত বাড়ির নং : n0178 বয়স : 56 লিঙ্গ : পুরুষ	BYG0094144 ফটো উপলব্ধ	683 নাম : বিজলা মাহাত স্বামীর নাম: সুধীর মাহাত বাড়ির নং : n0178 বয়স : 49 লিঙ্গ : মহিলা	BYG1715127 ফটো উপলব্ধ	684 নাম : পুনু মাহাত পিতার নাম: জহরী মাহাত বাড়ির নং : n0179 বয়স : 66 লিঙ্গ : পুরুষ	BYG0094151 ফটো উপলব্ধ
685 নাম : কবিতা মাহাত স্বামীর নাম: পূর্ণচন্দ্র মাহাত বাড়ির নং : n0179 বয়স : 48 লিঙ্গ : মহিলা	BYG1715143 ফটো উপলব্ধ	686 নাম : চিনিবাস মাহাত পিতার নাম: হাঁদু মাহাত বাড়ির নং : n0180 বয়স : 58 লিঙ্গ : পুরুষ	BYG0094771 ফটো উপলব্ধ	687 নাম : জয়ন্তী মাহাত স্বামীর নাম: চিনিবাস মাহাত বাড়ির নং : n0180 বয়স : 42 লিঙ্গ : মহিলা	BYG2491553 ফটো উপলব্ধ

688 নাম : যুধিষ্ঠির মাহাত পিতার নাম: শ্রীপতী মাহাত বাড়ির নং : n0181 বয়স : 58 লিঙ্গ : পুরুষ	BYG0094664 ফটো উপলব্ধ	689 নাম : কৃষ্ণপদ মাহাত পিতার নাম: যুধিষ্ঠির মাহাত বাড়ির নং : n0181 বয়স : 42 লিঙ্গ : পুরুষ	XWI0163568 ফটো উপলব্ধ	690 নাম : তরুণ কুমার মাহাত পিতার নাম: যুধিষ্ঠির মাহাত বাড়ির নং : n0181 বয়স : 31 লিঙ্গ : পুরুষ	XWI1325836 ফটো উপলব্ধ
691 নাম : সরলা মাহাত স্বামীর নাম: খেদন মাহাত বাড়ির নং : n0182 বয়স : 61 লিঙ্গ : মহিলা	WB/34/234/030348 ফটো উপলব্ধ	692 নাম : সঞ্জয় মাহাত পিতার নাম: খেদনচন্দ্র মাহাত বাড়ির নং : n0182 বয়স : 35 লিঙ্গ : পুরুষ	XWI0825877 ফটো উপলব্ধ	693 নাম : বিরু মাহাত পিতার নাম: নরু মাহাত বাড়ির নং : n0183 বয়স : 66 লিঙ্গ : পুরুষ	BYG0093864 ফটো উপলব্ধ
694 নাম : বিজলা মাহাত স্বামীর নাম: বিরু মাহাত বাড়ির নং : n0183 বয়স : 61 লিঙ্গ : মহিলা	BYG0093872 ফটো উপলব্ধ	695 নাম : হরিপদ মাহাত পিতার নাম: বিরু মাহাত বাড়ির নং : n0183 বয়স : 36 লিঙ্গ : পুরুষ	XWI1019553 ফটো উপলব্ধ	696 নাম : আঘনী মাহাত পিতার নাম: চেতন মাহাত বাড়ির নং : n0184 বয়স : 76 লিঙ্গ : পুরুষ	BYG0093328 ফটো উপলব্ধ
697 নাম : হৃষিকেশ মাহাত পিতার নাম: আঘনী মাহাত বাড়ির নং : n0185 বয়স : 53 লিঙ্গ : পুরুষ	BYG0093344 ফটো উপলব্ধ	698 নাম : বসু মাহাত স্বামীর নাম: ধরনী মাহাত বাড়ির নং : n0186 বয়স : 66 লিঙ্গ : মহিলা	BYG0094284 ফটো উপলব্ধ	699 নাম : বৈশাখী মাহাত স্বামীর নাম: হাতিরাম মাহাত বাড়ির নং : n0187 বয়স : 76 লিঙ্গ : মহিলা	BYG1715515 ফটো উপলব্ধ
700 নাম : কল্পনা মাহাত স্বামীর নাম: হৃষিকেশ মাহাত বাড়ির নং : n0187 বয়স : 61 লিঙ্গ : মহিলা	BYG0093278 ফটো উপলব্ধ	701 নাম : নিবারন মাহাত পিতার নাম: মলিন্দ মাহাত বাড়ির নং : n0199 বয়স : 71 লিঙ্গ : পুরুষ	BYG0094409 ফটো উপলব্ধ	702 নাম : শকুন্তলা মাহাত স্বামীর নাম: নিবারন মাহাত বাড়ির নং : n0199 বয়স : 66 লিঙ্গ : মহিলা	BYG0094417 ফটো উপলব্ধ
703 নাম : সুভাষচন্দ্র মাহাত পিতার নাম: নিবারন মাহাত বাড়ির নং : n0199 বয়স : 34 লিঙ্গ : পুরুষ	XWI1148246 ফটো উপলব্ধ	704 নাম : শংকর নারায়ন মাহাত পিতার নাম: মাধব মাহাত বাড়ির নং : n0201 বয়স : 67 লিঙ্গ : পুরুষ	WB/34/234/030145 ফটো উপলব্ধ	705 নাম : বিমল চন্দ্র গাঙ্গুলী পিতার নাম: নিরঞ্জন গাঙ্গুলী বাড়ির নং : n0201 বয়স : 36 লিঙ্গ : পুরুষ	XWI0825810 ফটো উপলব্ধ
706 নাম : সুজিত কুমার মাহাত পিতার নাম: ভুখু মাহাত বাড়ির নং : n0126 বয়স : 38 লিঙ্গ : পুরুষ	XWI0855379 ফটো উপলব্ধ	707 নাম : সুসুপ্তা মাহাত পিতার নাম: গুন্যারাম মাহাত বাড়ির নং : এন0000 বয়স : 26 লিঙ্গ : মহিলা	XWI1802081 ফটো উপলব্ধ	708 নাম : মেনকা মাহাত স্বামীর নাম: প্রভাত মাহাত বাড়ির নং : এন0117 বয়স : 23 লিঙ্গ : মহিলা	XWI2276871 ফটো উপলব্ধ
709 নাম : রাহুল মাহাত পিতার নাম: ভক্রিপদ মাহাত বাড়ির নং : এন0128 বয়স : 22 লিঙ্গ : পুরুষ	XWI2276913 ফটো উপলব্ধ	710 নাম : শ্যামাপদ মাহাত পিতার নাম: বিদ্যাধর মাহাত বাড়ির নং : এন0132 বয়স : 21 লিঙ্গ : পুরুষ	XWI2276921 ফটো উপলব্ধ	711 নাম : চিরঞ্জিত মাহাত পিতার নাম: মনিলাল মাহাত বাড়ির নং : n0136 বয়স : 30 লিঙ্গ : পুরুষ	XWI1700889 ফটো উপলব্ধ
712 নাম : রবিলোচন মাহাত পিতার নাম: কিশ্ট মাহাত বাড়ির নং : n0124 বয়স : 31 লিঙ্গ : পুরুষ	XWI1700905 ফটো উপলব্ধ	713 নাম : তুলরানী মাহাত স্বামীর নাম: রবিলোচন মাহাত বাড়ির নং : n0124 বয়স : 33 লিঙ্গ : মহিলা	XWI1700913 ফটো উপলব্ধ	714 নাম : সুদাম মাহাত পিতার নাম: রঞ্জিত মাহাত বাড়ির নং : n0172 বয়স : 27 লিঙ্গ : পুরুষ	XWI1700921 ফটো উপলব্ধ
715 নাম : পূর্ণিমা মাহাত স্বামীর নাম: গুরুপদ মাহাত বাড়ির নং : n0159 বয়স : 33 লিঙ্গ : মহিলা	XWI1700939 ফটো উপলব্ধ	716 নাম : শান্তি মাহাত স্বামীর নাম: ভাস্কর মাহাত বাড়ির নং : n0158 বয়স : 61 লিঙ্গ : মহিলা	BYG0093534 ফটো উপলব্ধ	717 নাম : শিবানী মাহাত স্বামীর নাম: ফনীভূষণ মাহাত বাড়ির নং : n0158 বয়স : 49 লিঙ্গ : মহিলা	BYG1192418 ফটো উপলব্ধ

718 নাম : রাম কিংকর মাহাত পিতার নাম: উদ্ধব মাহাত বাড়ির নং : n0159 বয়স : 65 লিঙ্গ : পুরুষ	BYG0093435 ফটো উপলব্ধ	719 নাম : রানীবালা মাহাত স্বামীর নাম: রাম কিংকর মাহাত বাড়ির নং : n0159 বয়স : 53 লিঙ্গ : মহিলা	BYG0093443 ফটো উপলব্ধ	720 নাম : শ্যামাপদ মাহাত পিতার নাম: রাম কিংকর মাহাত বাড়ির নং : n0159 বয়স : 37 লিঙ্গ : পুরুষ	BYG2714814 ফটো উপলব্ধ
721 নাম : স্বপন মাহাত পিতার নাম: উদ্ধব মাহাত বাড়ির নং : n0159 বয়স : 56 লিঙ্গ : পুরুষ	BYG0093450 ফটো উপলব্ধ	722 নাম : প্রমিলা মাহাত স্বামীর নাম: স্বপন মাহাত বাড়ির নং : n0159 বয়স : 48 লিঙ্গ : মহিলা	BYG1715002 ফটো উপলব্ধ	723 নাম : গুরুপদ মাহাত পিতার নাম: রামকিঙ্কর মাহাত বাড়ির নং : n0159 বয়স : 40 লিঙ্গ : পুরুষ	BYG2134658 ফটো উপলব্ধ
724 নাম : অশোক মাহাত পিতার নাম: আঘনী মাহাত বাড়ির নং : n0171 বয়স : 51 লিঙ্গ : পুরুষ	BYG0093211 ফটো উপলব্ধ	725 নাম : অষ্টমী মাহাত স্বামীর নাম: অশোক মাহাত বাড়ির নং : n0171 বয়স : 49 লিঙ্গ : মহিলা	BYG1193275 ফটো উপলব্ধ	726 নাম : অবলা মাহাত স্বামীর নাম: ললিত মাহাত বাড়ির নং : n0172 বয়স : 64 লিঙ্গ : মহিলা	BYG0094698 ফটো উপলব্ধ
727 নাম : রেনুকা বালা মাহাত স্বামীর নাম: রঞ্জিতকুমার মাহাত বাড়ির নং : n0172 বয়স : 47 লিঙ্গ : মহিলা	BYG1192715 ফটো উপলব্ধ	728 নাম : দিপালী মাহাত পিতার নাম: মনিলাল মাহাত বাড়ির নং : n0183 বয়স : 25 লিঙ্গ : মহিলা	XWI1990951 ফটো উপলব্ধ	729 নাম : সুশান্ত মাহাত পিতার নাম: বিদ্যাধর মাহাত বাড়ির নং : এন0132 বয়স : 23 লিঙ্গ : পুরুষ	XWI2040889 ফটো উপলব্ধ
730 নাম : অসীমা মাহাত স্বামীর নাম: শ্যামসুন্দর মাহাত বাড়ির নং : এন0149 বয়স : 28 লিঙ্গ : মহিলা	XWI1906346 ফটো উপলব্ধ	731 নাম : চায়না মাহাত স্বামীর নাম: শিবরাম মাহাত বাড়ির নং : n0131 বয়স : 27 লিঙ্গ : মহিলা	XWI1990993 ফটো উপলব্ধ	732 নাম : ভাগবৎ মাহাত পিতার নাম: নরু মাহাত বাড়ির নং : n0154 বয়স : 61 লিঙ্গ : পুরুষ	BYG0094359 ফটো উপলব্ধ
733 নাম : লালমোহন মাহাত পিতার নাম: নানু মাহাত বাড়ির নং : n0133 বয়স : 67 লিঙ্গ : পুরুষ	BYG0094383 ফটো উপলব্ধ	734 নাম : রঞ্জিত মাহাত পিতার নাম: ললিত মাহাত বাড়ির নং : n0172 বয়স : 49 লিঙ্গ : পুরুষ	BYG0094706 ফটো উপলব্ধ	735 নাম : অমুজ মাহাত পিতার নাম: ভন্দু মাহাত বাড়ির নং : n0173 বয়স : 59 লিঙ্গ : পুরুষ	BYG0093179 ফটো উপলব্ধ
736 নাম : বিজলা মাহাত স্বামীর নাম: অমুজ মাহাত বাড়ির নং : n0173 বয়স : 54 লিঙ্গ : মহিলা	BYG0042242 ফটো উপলব্ধ	737 নাম : শুকুন্তলা মাহাত স্বামীর নাম: লেখর মাহাত বাড়ির নং : n0174 বয়স : 73 লিঙ্গ : মহিলা	BYG0094557 ফটো উপলব্ধ	738 নাম : রাধানাথ মাহাত পিতার নাম: লেখর মাহাত বাড়ির নং : n0174 বয়স : 37 লিঙ্গ : পুরুষ	XWI0825869 ফটো উপলব্ধ
739 নাম : লক্ষীবালা মাহাত স্বামীর নাম: রাধানাথ মাহাত বাড়ির নং : n0174 বয়স : 43 লিঙ্গ : মহিলা	XWI1019587 ফটো উপলব্ধ	740 নাম : বাবু মাহাত স্বামীর নাম: সৃষ্টিধর মাহাত বাড়ির নং : n0174 বয়স : 59 লিঙ্গ : মহিলা	BYG0043125 ফটো উপলব্ধ	741 নাম : সৃষ্টিধর মাহাত পিতার নাম: বলাই মাহাত বাড়ির নং : n0175 বয়স : 66 লিঙ্গ : পুরুষ	BYG2559938 ফটো উপলব্ধ
742 নাম : সমলা মাহাত স্বামীর নাম: খাঁদু মাহাত বাড়ির নং : n0176 বয়স : 61 লিঙ্গ : মহিলা	BYG0093740 ফটো উপলব্ধ	743 নাম : রামপদ মাহাত স্বামীর নাম: সমলা মাহাত বাড়ির নং : n0176 বয়স : 34 লিঙ্গ : পুরুষ	XWI1148253 ফটো উপলব্ধ	744 নাম : জ্যোৎস্না মাহাত স্বামীর নাম: রামপদ মাহাত বাড়ির নং : n0176 বয়স : 31 লিঙ্গ : মহিলা	XWI1431956 ফটো উপলব্ধ
745 নাম : যামিনীকান্ত মাহাত পিতার নাম: নরু মাহাত বাড়ির নং : n0177 বয়স : 66 লিঙ্গ : পুরুষ	BYG0094326 ফটো উপলব্ধ	746 নাম : লক্ষন মাহাত পিতার নাম: যামিনীকান্ত মাহাত বাড়ির নং : n0177 বয়স : 33 লিঙ্গ : পুরুষ	XWI1535525 ফটো উপলব্ধ	747 নাম : সাহেব মাহাত পিতার নাম: যামিনীকান্ত মাহাত বাড়ির নং : n0177 বয়স : 36 লিঙ্গ : পুরুষ	XWI1019561 ফটো উপলব্ধ

748 নাম : ধৃষ্ণিবালী মাহাত স্বামীর নাম: চরন মাহাত বাড়ির নং : এন0117 বয়স : 65 লিঙ্গ : মহিলা ফটো উপলব্ধ	WB/34/234/030174	749 নাম : গিতা রানী মাহাত স্বামীর নাম: সঞ্জয় মাহাত বাড়ির নং : এন0152 বয়স : 26 লিঙ্গ : মহিলা ফটো উপলব্ধ	XWI1824515	750 নাম : দিপালী মাহাত পিতার নাম: সনাতন মাহাত বাড়ির নং : এন0183 বয়স : 25 লিঙ্গ : মহিলা ফটো উপলব্ধ	XWI1844612
751 নাম : জ্যোৎস্না মাহাত পিতার নাম: কালিপদ মাহাত বাড়ির নং : এন0168 বয়স : 26 লিঙ্গ : মহিলা ফটো উপলব্ধ	XWI1803816	752 নাম : দিলীপ মাহাত পিতার নাম: গুহিরাম মাহাত বাড়ির নং : n0129 বয়স : 37 লিঙ্গ : পুরুষ ফটো উপলব্ধ	BYG2761500	753 নাম : দুর্ঘোধন মাহাত পিতার নাম: সতীশ মাহাত বাড়ির নং : এন0132 বয়স : 22 লিঙ্গ : পুরুষ ফটো উপলব্ধ	XWI2277234
754 নাম : রীতা মাহাত পিতার নাম: কালিপদ মাহাত বাড়ির নং : এন0153 বয়স : 22 লিঙ্গ : মহিলা ফটো উপলব্ধ	XWI2143691	755 নাম : তপন মাহাত পিতার নাম: কমলাকান্ত মাহাত বাড়ির নং : এন00145 বয়স : 23 লিঙ্গ : পুরুষ ফটো উপলব্ধ	XWI2143659	756 নাম : মহানন্দ মাহাত পিতার নাম: সমীর মাহাত বাড়ির নং : এন01160 বয়স : 22 লিঙ্গ : পুরুষ ফটো উপলব্ধ	XWI2164424
757 নাম : সুদেব মাহাত পিতার নাম: স্বপন মাহাত বাড়ির নং : এন0159 বয়স : 23 লিঙ্গ : পুরুষ ফটো উপলব্ধ	XWI2164465	758 নাম : বৃহস্পতি মাহাত পিতার নাম: হরেন্দ্র নাথ মাহাত বাড়ির নং : এন0154 বয়স : 23 লিঙ্গ : পুরুষ ফটো উপলব্ধ	XWI2144327	759 নাম : সুবিতা মাহাত স্বামীর নাম: মহকম মাহাত বাড়ির নং : n0121 বয়স : 61 লিঙ্গ : মহিলা ফটো উপলব্ধ	BYG0094631
760 নাম : মহকম মাহাত পিতার নাম: শুকু মাহাত বাড়ির নং : n0121 বয়স : 66 লিঙ্গ : পুরুষ ফটো উপলব্ধ	BYG2134906	761 নাম : কবিতা মাহাত স্বামীর নাম: সুনীল মাহাত বাড়ির নং : n0119 বয়স : 40 লিঙ্গ : মহিলা ফটো উপলব্ধ	BYG2559649	762 নাম : গোলাপী মাহাত স্বামীর নাম: গুরন্দ মাহাত বাড়ির নং : n0118 বয়স : 56 লিঙ্গ : মহিলা ফটো উপলব্ধ	BYG0093906
763 নাম : মিলকা মাহাত স্বামীর নাম: বৃহস্পতি মাহাত বাড়ির নং : n0117 বয়স : 42 লিঙ্গ : মহিলা ফটো উপলব্ধ	BYG1715101	764 নাম : বৃহস্পতি মাহাত পিতার নাম: চরণ মাহাত বাড়ির নং : n0117 বয়স : 42 লিঙ্গ : পুরুষ ফটো উপলব্ধ	BYG1715473	765 নাম : প্রভাত মাহাত পিতার নাম: চরন মাহাত বাড়ির নং : n0117 বয়স : 31 লিঙ্গ : পুরুষ ফটো উপলব্ধ	XWI1325869
766 নাম : প্রতিমা মাহাত স্বামীর নাম: ভাউ মাহাত বাড়ির নং : n0116 বয়স : 46 লিঙ্গ : মহিলা ফটো উপলব্ধ	BYG1715226	767 নাম : মমতা মাহাত স্বামীর নাম: অদৃষ্ট মাহাত বাড়ির নং : n0116 বয়স : 34 লিঙ্গ : মহিলা ফটো উপলব্ধ	XWI1535533	768 নাম : অদৃষ্ট মাহাত পিতার নাম: রবি মাহাত বাড়ির নং : n0116 বয়স : 35 লিঙ্গ : পুরুষ ফটো উপলব্ধ	XWI1148154
769 নাম : ভাউ মাহাত পিতার নাম: রবি মাহাত বাড়ির নং : n0116 বয়স : 49 লিঙ্গ : পুরুষ ফটো উপলব্ধ	BYG0094441	770 নাম : রবি মাহাত পিতার নাম: বপিরাম মাহাত বাড়ির নং : n0116 বয়স : 71 লিঙ্গ : পুরুষ ফটো উপলব্ধ	BYG0094425	771 নাম : চেপলাল মাহাত পিতার নাম: ভীম মাহাত বাড়ির নং : n0130 বয়স : 66 লিঙ্গ : পুরুষ ফটো উপলব্ধ	BYG0094003
772 নাম : মুক্তিপদ মাহাত পিতার নাম: ভীষ্মদেব মাহাত বাড়ির নং : n0129 বয়স : 31 লিঙ্গ : পুরুষ ফটো উপলব্ধ	XWI1431972	773 নাম : সুভাষ মাহাত পিতার নাম: মনু মাহাত বাড়ির নং : n0129 বয়স : 41 লিঙ্গ : পুরুষ ফটো উপলব্ধ	BYG2134732	774 নাম : মনু মাহাত পিতার নাম: লদক মাহাত বাড়ির নং : n0129 বয়স : 81 লিঙ্গ : পুরুষ ফটো উপলব্ধ	BYG0093831
775 নাম : নমিতা মাহাত স্বামীর নাম: জগদীশ মাহাত বাড়ির নং : n0129 বয়স : 36 লিঙ্গ : মহিলা ফটো উপলব্ধ	XWI0163469	776 নাম : জগদীশ মাহাত পিতার নাম: গুহিরাম মাহাত বাড়ির নং : n0129 বয়স : 45 লিঙ্গ : পুরুষ ফটো উপলব্ধ	BYG1715085	777 নাম : অষ্টমী মাহাত স্বামীর নাম: রাখহরি মাহাত বাড়ির নং : n0129 বয়স : 42 লিঙ্গ : মহিলা ফটো উপলব্ধ	BYG2134708

778 নাম : রাখহরি মাহাত পিতার নাম: গুহিরাম মাহাত বাড়ির নং : n0129 বয়স : 62 লিঙ্গ : পুরুষ	BYG0093823 ফটো উপলব্ধ	779 নাম : দিপালী মাহাত স্বামীর নাম: দুর্গাচরন মাহাত বাড়ির নং : n0129 বয়স : 52 লিঙ্গ : মহিলা	BYG1192731 ফটো উপলব্ধ	780 নাম : দুর্গাচরন মাহাত পিতার নাম: গুহিরাম মাহাত বাড়ির নং : n0129 বয়স : 64 লিঙ্গ : পুরুষ	BYG0093815 ফটো উপলব্ধ
781 নাম : সারথী মাহাত স্বামীর নাম: ভীষ্মদেব মাহাত বাড়ির নং : n0129 বয়স : 61 লিঙ্গ : মহিলা	BYG0093807 ফটো উপলব্ধ	782 নাম : ভীষ্মদেব মাহাত পিতার নাম: গুহিরাম মাহাত বাড়ির নং : n0129 বয়স : 66 লিঙ্গ : পুরুষ	BYG0093799 ফটো উপলব্ধ	783 নাম : অনি মাহাত স্বামীর নাম: গুহিরাম মাহাত বাড়ির নং : n0129 বয়স : 86 লিঙ্গ : মহিলা	BYG0093781 ফটো উপলব্ধ
784 নাম : রাখারানী মাহাত স্বামীর নাম: ভক্তিপদ মাহাত বাড়ির নং : n0128 বয়স : 48 লিঙ্গ : মহিলা	BYG1715044 ফটো উপলব্ধ	785 নাম : ভাবী মাহাত স্বামীর নাম: ভখু মাহাত বাড়ির নং : n0126 বয়স : 53 লিঙ্গ : মহিলা	BYG0093922 ফটো উপলব্ধ	786 নাম : ভখু মাহাত পিতার নাম: গোবর্ধন মাহাত বাড়ির নং : n0126 বয়স : 56 লিঙ্গ : পুরুষ	BYG0093914 ফটো উপলব্ধ
787 নাম : বারী মাহাত স্বামীর নাম: মনু মাহাত বাড়ির নং : n0125 বয়স : 76 লিঙ্গ : মহিলা	BYG0094615 ফটো উপলব্ধ	788 নাম : সারথী মাহাত স্বামীর নাম: কিশ্ত মাহাত বাড়ির নং : n0124 বয়স : 71 লিঙ্গ : মহিলা	WB/34/234/030089 ফটো উপলব্ধ	789 নাম : কিশ্ত মাহাত পিতার নাম: রতন মাহাত বাড়ির নং : n0124 বয়স : 76 লিঙ্গ : পুরুষ	BYG0093641 ফটো উপলব্ধ
790 নাম : সনকা মাহাত স্বামীর নাম: পরান চন্দ্র মাহাত বাড়ির নং : n0122 বয়স : 28 লিঙ্গ : মহিলা	XWI1603331 ফটো উপলব্ধ	791 নাম : রেনুকা মাহাত স্বামীর নাম: সহেব মাহাত বাড়ির নং : n0211 বয়স : 30 লিঙ্গ : মহিলা	ILY1551506 ফটো উপলব্ধ	792 নাম : ভূতনাথ মাহাত পিতার নাম: ভাগবত মাহাত বাড়ির নং : n0154 বয়স : 26 লিঙ্গ : পুরুষ	XWI1809797 ফটো উপলব্ধ
793 নাম : হেমন্ত মাহাত পিতার নাম: ধ্রুবলাল মাহাত বাড়ির নং : n0130 বয়স : 27 লিঙ্গ : পুরুষ	XWI1809847 ফটো উপলব্ধ	794 নাম : থুলু মাহাত পিতার নাম: রতন মাহাত বাড়ির নং : n0122 বয়স : 66 লিঙ্গ : পুরুষ	BYG0094193 ফটো উপলব্ধ	795 নাম : নিয়তী মাহাত স্বামীর নাম: থুলু মাহাত বাড়ির নং : n0122 বয়স : 61 লিঙ্গ : মহিলা	BYG0094201 ফটো উপলব্ধ
796 নাম : পরানচন্দ্র মাহাত পিতার নাম: থুলু মাহাত বাড়ির নং : n0122 বয়স : 34 লিঙ্গ : পুরুষ	XWI1148238 ফটো উপলব্ধ	797 নাম : মথুরচন্দ্র মাহাত পিতার নাম: লালমোহন মাহাত বাড়ির নং : n0122 বয়স : 39 লিঙ্গ : পুরুষ	BYG2134971 ফটো উপলব্ধ	798 নাম : বাসন্তী মাহাত স্বামীর নাম: চেপলাল মাহাত বাড়ির নং : n0130 বয়স : 61 লিঙ্গ : মহিলা	BYG1192756 ফটো উপলব্ধ
799 নাম : আকাশ মাহাত পিতার নাম: চেপলাল মাহাত বাড়ির নং : n0130 বয়স : 38 লিঙ্গ : পুরুষ	XWI0163519 ফটো উপলব্ধ	800 নাম : পবন মাহাত পিতার নাম: চেপলাল মাহাত বাড়ির নং : n0130 বয়স : 37 লিঙ্গ : পুরুষ	BYG2714764 ফটো উপলব্ধ	801 নাম : কল্যাণী মাহাত স্বামীর নাম: ধ্রুবলাল মাহাত বাড়ির নং : n0130 বয়স : 49 লিঙ্গ : মহিলা	BYG0094029 ফটো উপলব্ধ
802 নাম : মনি মাহাত স্বামীর নাম: সুভাষ মাহাত বাড়ির নং : n0130 বয়স : 36 লিঙ্গ : মহিলা	XWI1019637 ফটো উপলব্ধ	803 নাম : শরৎ চন্দ্র মাহাত পিতার নাম: রাজু মাহাত বাড়ির নং : n0131 বয়স : 75 লিঙ্গ : পুরুষ	BYG0094714 ফটো উপলব্ধ	804 নাম : বিবি মাহাত স্বামীর নাম: শরৎ মাহাত বাড়ির নং : n0131 বয়স : 66 লিঙ্গ : মহিলা	BYG0094722 ফটো উপলব্ধ
805 নাম : শিবরাম মাহাত পিতার নাম: শরৎচন্দ্র মাহাত বাড়ির নং : n0131 বয়স : 30 লিঙ্গ : পুরুষ	XWI1431980 ফটো উপলব্ধ	806 নাম : কল্যাণী প্রসাদ মাহাত পিতার নাম: যাদু মাহাত বাড়ির নং : n0132 বয়স : 66 লিঙ্গ : পুরুষ	BYG0093666 ফটো উপলব্ধ	807 নাম : ঠাকুরদাস মাহাত পিতার নাম: খাঁদু মাহাত বাড়ির নং : n0132 বয়স : 56 লিঙ্গ : পুরুষ	BYG0093682 ফটো উপলব্ধ

808 নাম : বিদ্যাধর মাহাত পিতার নাম: খাঁদু মাহাত বাড়ির নং : n0132 বয়স : 53 লিঙ্গ : পুরুষ	BYG0093708 ফটো উপলব্ধ	809 নাম : চন্দনা মাহাত স্বামীর নাম: বিদ্যাধর মাহাত বাড়ির নং : n0132 বয়স : 46 লিঙ্গ : মহিলা	BYG2134674 ফটো উপলব্ধ	810 নাম : সতীশ মাহাত পিতার নাম: খাঁদু মাহাত বাড়ির নং : n0132 বয়স : 51 লিঙ্গ : পুরুষ	BYG0093716 ফটো উপলব্ধ
811 নাম : গঙ্গেশ্বরী মাহাত স্বামীর নাম: সতীশ মাহাত বাড়ির নং : n0132 বয়স : 39 লিঙ্গ : মহিলা	BYG2761468 ফটো উপলব্ধ	812 নাম : উলাসী মাহাত স্বামীর নাম: লালমোহন মাহাত বাড়ির নং : n0133 বয়স : 66 লিঙ্গ : মহিলা	BYG0094391 ফটো উপলব্ধ	813 নাম : মাধবী মাহাত স্বামীর নাম: সুজিত কুমার মাহাত বাড়ির নং : n0133 বয়স : 30 লিঙ্গ : মহিলা	XWI1431931 ফটো উপলব্ধ
814 নাম : গোলক মাহাত পিতার নাম: নানু মাহাত বাড়ির নং : n0134 বয়স : 68 লিঙ্গ : পুরুষ	BYG0093930 ফটো উপলব্ধ	815 নাম : শেফালী মাহাত স্বামীর নাম: গোলক মাহাত বাড়ির নং : n0134 বয়স : 61 লিঙ্গ : মহিলা	BYG0093948 ফটো উপলব্ধ	816 নাম : সুবোধ মাহাত পিতার নাম: গোলক মাহাত বাড়ির নং : n0134 বয়স : 37 লিঙ্গ : পুরুষ	BYG2761476 ফটো উপলব্ধ
817 নাম : মুলকচাঁদ মাহাত পিতার নাম: নানু মাহাত বাড়ির নং : n0135 বয়স : 64 লিঙ্গ : পুরুষ	BYG0092031 ফটো উপলব্ধ	818 নাম : বাসন্তী মাহাত স্বামীর নাম: মুলকচাঁদ মাহাত বাড়ির নং : n0135 বয়স : 50 লিঙ্গ : মহিলা	BYG0092049 ফটো উপলব্ধ	819 নাম : পবিত্ররাজ মাহাত পিতার নাম: প্রভাকর মাহাত বাড়ির নং : n0215 বয়স : 27 লিঙ্গ : পুরুষ	XWI1821933 ফটো উপলব্ধ
820 নাম : চায়না মাহাত পিতার নাম: দিবাকর মাহাত বাড়ির নং : n0158 বয়স : 32 লিঙ্গ : মহিলা	XWI1603307 ফটো উপলব্ধ	821 নাম : শান্তি মাহাত স্বামীর নাম: কৃষ্ণপদ মাহাত বাড়ির নং : n0181 বয়স : 31 লিঙ্গ : মহিলা	XWI1603224 ফটো উপলব্ধ	822 নাম : বুদ্ধেশ্বর মাহাত পিতার নাম: ধরনীধর মাহাত বাড়ির নং : n0186 বয়স : 30 লিঙ্গ : পুরুষ	XWI1603232 ফটো উপলব্ধ
823 নাম : অমিত মাহাত পিতার নাম: মুলকচাঁদ মাহাত বাড়ির নং : n0135 বয়স : 28 লিঙ্গ : পুরুষ	XWI1603240 ফটো উপলব্ধ	824 নাম : বিভীষন মাহাত পিতার নাম: ভন্দু মাহাত বাড়ির নং : n0142 বয়স : 30 লিঙ্গ : পুরুষ	XWI1603257 ফটো উপলব্ধ	825 নাম : সনকা মাহাত স্বামীর নাম: তিমির কান্তি মাহাত বাড়ির নং : n0157 বয়স : 33 লিঙ্গ : মহিলা	XWI1603273 ফটো উপলব্ধ
826 নাম : নির্মল মাহাত পিতার নাম: কালিপদ মাহাত বাড়ির নং : n0153 বয়স : 30 লিঙ্গ : পুরুষ	XWI1603281 ফটো উপলব্ধ	827 নাম : নারান মাহাত পিতার নাম: খলু মাহাত বাড়ির নং : n0122 বয়স : 29 লিঙ্গ : পুরুষ	XWI1603323 ফটো উপলব্ধ	828 নাম : নবীবালা মাহাত (পরামাণিক) স্বামীর নাম: সুভাষ চন্দ্র মাহাত বাড়ির নং : এন0199 বয়স : 28 লিঙ্গ : মহিলা	XWI1824655 ফটো উপলব্ধ
829 নাম : ভূপেন মাহাত পিতার নাম: অনিল কুমার মাহাত বাড়ির নং : n0165 বয়স : 28 লিঙ্গ : পুরুষ	XWI1603208 ফটো উপলব্ধ	830 নাম : ধরনীধর মাহাত পিতার নাম: বনিরাম মাহাত বাড়ির নং : n0186 বয়স : 71 লিঙ্গ : পুরুষ	BYG1715200 ফটো উপলব্ধ	831 নাম : লালু মাহাত পিতার নাম: ধরনীধর মাহাত বাড়ির নং : n0186 বয়স : 36 লিঙ্গ : পুরুষ	XWI1148261 ফটো উপলব্ধ
832 নাম : প্রথমী মাহাত স্বামীর নাম: হৃষিকেশ মাহাত বাড়ির নং : n0185 বয়স : 47 লিঙ্গ : মহিলা	BYG1714963 ফটো উপলব্ধ	833 নাম : নিয়তী মাহাত স্বামীর নাম: লালু মাহাত বাড়ির নং : n0186 বয়স : 35 লিঙ্গ : মহিলা	XWI1603299 ফটো উপলব্ধ	834 নাম : শ্রাবনী মাহাত পিতার নাম: মধুর চন্দ্র মাহাত বাড়ির নং : n0213 বয়স : 29 লিঙ্গ : মহিলা	WIT1912161 ফটো উপলব্ধ
835 নাম : আনন্দ মাহাত পিতার নাম: মনুধ নাথ মাহাত বাড়ির নং : n0168 বয়স : 48 লিঙ্গ : পুরুষ	BYG2133973 ফটো উপলব্ধ	836 নাম : মিথিলা মাহাত পিতার নাম: গুরুপদ মাহাত বাড়ির নং : n0137 বয়স : 26 লিঙ্গ : পুরুষ	XWI1991090 ফটো উপলব্ধ	837 নাম : সত্যভমা মাহাত স্বামীর নাম: আকাশ মাহাত বাড়ির নং : n0130 বয়স : 31 লিঙ্গ : মহিলা	XWI1673235 ফটো উপলব্ধ

838 নাম : মীরা মাহাত স্বামীর নাম: বিজয় মাহাত বাড়ির নং : n0139 বয়স : 32 লিঙ্গ : মহিলা	XWI1972595 ফটো উপলব্ধ	839 নাম : রাজেশ মাহাত পিতার নাম: চৌধুরী মাহাত বাড়ির নং : n0160 বয়স : 24 লিঙ্গ : পুরুষ	XWI1983345 ফটো উপলব্ধ	840 নাম : ভারতী মাহাত স্বামীর নাম: বিভীষণ মাহাত বাড়ির নং : n0142 বয়স : 31 লিঙ্গ : মহিলা	XWI1603265 ফটো উপলব্ধ
841 নাম : মনোজ মাহাত পিতার নাম: বৃন্দাবন মাহাত বাড়ির নং : এন0142 বয়স : 21 লিঙ্গ : পুরুষ	XWI2342343 ফটো উপলব্ধ	842 নাম : ভাদুরানী মাহাত স্বামীর নাম: দিলীপ মহতো বাড়ির নং : n0164 বয়স : 47 লিঙ্গ : মহিলা	BYG2134807 ফটো উপলব্ধ	843 নাম : সোমনাথ মাহাত পিতার নাম: বিশনাথ মাহাত বাড়ির নং : n0166 বয়স : 24 লিঙ্গ : পুরুষ	XWI1991033 ফটো উপলব্ধ
844 নাম : সাবিত্রী মাহাত স্বামীর নাম: থলু মাহাত বাড়ির নং : n0170 বয়স : 50 লিঙ্গ : মহিলা	BYG0094227 ফটো উপলব্ধ	845 নাম : লক্ষ্মী মাহাত স্বামীর নাম: সুজিত কুমার মাহাত বাড়ির নং : n0126 বয়স : 28 লিঙ্গ : মহিলা	XWI1700764 ফটো উপলব্ধ	846 নাম : কুমা মাহাত স্বামীর নাম: গোবিন্দ মাহাত বাড়ির নং : n0174 বয়স : 30 লিঙ্গ : মহিলা	XWI1990977 ফটো উপলব্ধ
847 নাম : সৈকত মাহাত পিতার নাম: দিবাকর মাহাত বাড়ির নং : n0138 বয়স : 30 লিঙ্গ : পুরুষ	XWI1603372 ফটো উপলব্ধ	848 নাম : বিজয় মাহাত পিতার নাম: ফুচু মাহাত বাড়ির নং : n0139 বয়স : 28 লিঙ্গ : পুরুষ	XWI1603380 ফটো উপলব্ধ	849 নাম : গোবিন্দ মাহাত পিতার নাম: লেখর মাহাত বাড়ির নং : n0174 বয়স : 28 লিঙ্গ : পুরুষ	XWI1603364 ফটো উপলব্ধ
850 নাম : পুষ্পিতা মাহাত পিতার নাম: প্রভাকর মাহাত বাড়ির নং : এন0158 বয়স : 25 লিঙ্গ : মহিলা	XWI1824457 ফটো উপলব্ধ	851 নাম : কাজল মাহাত স্বামীর নাম: পবন মাহাত বাড়ির নং : এন0130 বয়স : 31 লিঙ্গ : মহিলা	XWI1824564 ফটো উপলব্ধ	852 নাম : আলোক কুমার মাহাত পিতার নাম: অজিত মাহাত বাড়ির নং : n0157 বয়স : 45 লিঙ্গ : পুরুষ	BYG1193101 ফটো উপলব্ধ
853 নাম : দীপালি মাহাত স্বামীর নাম: আনন্দ মাহাত বাড়ির নং : n0168 বয়স : 36 লিঙ্গ : মহিলা	XWI0162933 ফটো উপলব্ধ	854 নাম : চন্দনা মাহাত স্বামীর নাম: বুদ্ধেশ্বর মাহাত বাড়ির নং : n0210 বয়স : 30 লিঙ্গ : মহিলা	SYG1658863 ফটো উপলব্ধ	855 নাম : তুষার কান্তি মাহাত পিতার নাম: স্বপন মাহাত বাড়ির নং : এন0159 বয়স : 25 লিঙ্গ : পুরুষ	XWI1824580 ফটো উপলব্ধ
856 নাম : শ্রীমন্ত মাহাত পিতার নাম: ফনী ভূষণ মাহাত বাড়ির নং : এন0158 বয়স : 25 লিঙ্গ : পুরুষ	XWI1824598 ফটো উপলব্ধ	857 নাম : শেফালী মাহাত স্বামীর নাম: নিত্যানন্দ মাহাত বাড়ির নং : n0219 বয়স : 26 লিঙ্গ : মহিলা	XWI1824622 ফটো উপলব্ধ	858 নাম : কাজল মাহাত স্বামীর নাম: সঞ্জয় মাহাত বাড়ির নং : এন0182 বয়স : 26 লিঙ্গ : মহিলা	XWI1824630 ফটো উপলব্ধ
859 নাম : প্রকাশ মাহাত পিতার নাম: ধনঞ্জয় মাহাত বাড়ির নং : এন0152 বয়স : 26 লিঙ্গ : পুরুষ	XWI1824648 ফটো উপলব্ধ	860 নাম : উষা মাহাত পিতার নাম: ভাস্কর চন্দ্র মাহাত বাড়ির নং : এন0158 বয়স : 26 লিঙ্গ : মহিলা	XWI1824481 ফটো উপলব্ধ	861 নাম : কবিতা মাহাত পিতার নাম: ঠাকুরদাস মাহাত বাড়ির নং : এন0132 বয়স : 26 লিঙ্গ : মহিলা	XWI1824499 ফটো উপলব্ধ
862 নাম : হেজুবালী মাহাত পিতার নাম: মধু মাহাত বাড়ির নং : n0169 বয়স : 66 লিঙ্গ : মহিলা	BYG0094581 ফটো উপলব্ধ	863 নাম : থলু মাহাত পিতার নাম: মলিন্দ মাহাত বাড়ির নং : n0170 বয়স : 66 লিঙ্গ : পুরুষ	BYG0094219 ফটো উপলব্ধ	864 নাম : আঘনী মাহাত পিতার নাম: দলু মাহাত বাড়ির নং : n0171 বয়স : 86 লিঙ্গ : পুরুষ	BYG0093195 ফটো উপলব্ধ
865 নাম : কৈলাস মাহাত পিতার নাম: প্রমথনাথ মাহাত বাড়ির নং : n0168 বয়স : 37 লিঙ্গ : পুরুষ	BYG2714681 ফটো উপলব্ধ	866 নাম : সুচিত্রা মাহাত স্বামীর নাম: বিকাশ মাহাত বাড়ির নং : n0168 বয়স : 36 লিঙ্গ : মহিলা	XWI1432004 ফটো উপলব্ধ	867 নাম : আতশী মাহাত স্বামীর নাম: রবি মাহাত বাড়ির নং : n0116 বয়স : 66 লিঙ্গ : মহিলা	BYG0094433 ফটো উপলব্ধ

868 নাম : মিতালী মাহাত স্বামীর নাম: ভাগবত মাহাত বাড়ির নং : n0167 বয়স : 38 লিঙ্গ : মহিলা	XWI0163543 ফটো উপলব্ধ	869 নাম : শক্তিপদ মাহাত পিতার নাম: রামকিংকর মাহাত বাড়ির নং : n0159 বয়স : 30 লিঙ্গ : পুরুষ	XWI1432020 ফটো উপলব্ধ	870 নাম : চৌধুরী মাহাত পিতার নাম: আশুতোষ মাহাত বাড়ির নং : n0160 বয়স : 60 লিঙ্গ : পুরুষ	BYG2134625 ফটো উপলব্ধ
871 নাম : রেখারানী মাহাত স্বামীর নাম: চৌধুরী মাহাত বাড়ির নং : n0160 বয়স : 48 লিঙ্গ : মহিলা	BYG2134633 ফটো উপলব্ধ	872 নাম : সমীর মাহাত পিতার নাম: আশুতোষ মাহাত বাড়ির নং : n0160 বয়স : 56 লিঙ্গ : পুরুষ	BYG0093401 ফটো উপলব্ধ	873 নাম : ভারতী মাহাত স্বামীর নাম: সমীর মাহাত বাড়ির নং : n0160 বয়স : 44 লিঙ্গ : মহিলা	BYG2134641 ফটো উপলব্ধ
874 নাম : মানিক কুমার মাহাত পিতার নাম: আশুতোষ মাহাত বাড়ির নং : n0160 বয়স : 49 লিঙ্গ : পুরুষ	BYG1192970 ফটো উপলব্ধ	875 নাম : রুনু মাহাত স্বামীর নাম: মানিক মাহাত বাড়ির নং : n0160 বয়স : 42 লিঙ্গ : মহিলা	BYG2714806 ফটো উপলব্ধ	876 নাম : অঞ্জনা মাহাত পিতার নাম: সমীর মাহাত বাড়ির নং : এন0160 বয়স : 20 লিঙ্গ : মহিলা	XWI2290880 ফটো উপলব্ধ
877 নাম : সরস্বতী মাহাত স্বামীর নাম: কল্যানী প্রসাদ মাহাত বাড়ির নং : n0162 বয়স : 60 লিঙ্গ : মহিলা	BYG0089896 ফটো উপলব্ধ	878 নাম : জাগরন মাহাত পিতার নাম: মলিন্দ মাহাত বাড়ির নং : n0163 বয়স : 49 লিঙ্গ : পুরুষ	BYG0094185 ফটো উপলব্ধ	879 নাম : সন্ধ্যারানী মাহাত স্বামীর নাম: জাগরন মাহাত বাড়ির নং : n0163 বয়স : 46 লিঙ্গ : মহিলা	BYG1192723 ফটো উপলব্ধ
880 নাম : চেপু মাহাত স্বামীর নাম: ভবতারন মাহাত বাড়ির নং : n0164 বয়স : 70 লিঙ্গ : মহিলা	BYG0094235 ফটো উপলব্ধ	881 নাম : দিলীপ মাহাত পিতার নাম: ভবতারন মাহাত বাড়ির নং : n0164 বয়স : 49 লিঙ্গ : পুরুষ	BYG2559904 ফটো উপলব্ধ	882 নাম : অনিল মাহাত পিতার নাম: সুর্যনারায়ন মাহাত বাড়ির নং : n0165 বয়স : 63 লিঙ্গ : পুরুষ	BYG0093138 ফটো উপলব্ধ
883 নাম : জয়ন্তী মাহাত স্বামীর নাম: অনিল মাহাত বাড়ির নং : n0165 বয়স : 59 লিঙ্গ : মহিলা	BYG0093146 ফটো উপলব্ধ	884 নাম : বালিকা মাহাত স্বামীর নাম: মন্থুথ মাহাত বাড়ির নং : n0168 বয়স : 66 লিঙ্গ : মহিলা	BYG0090704 ফটো উপলব্ধ	885 নাম : নিত্যানন্দ মাহাত পিতার নাম: মন্থুথ মাহাত বাড়ির নং : n0168 বয়স : 43 লিঙ্গ : পুরুষ	BYG2133965 ফটো উপলব্ধ
886 নাম : সোমেশ্বরী মাহাত স্বামীর নাম: লক্ষ্মণ মাহাত বাড়ির নং : এন0177 বয়স : 30 লিঙ্গ : মহিলা	ILY1556547 ফটো উপলব্ধ	887 নাম : বেলারানী মাহাত স্বামীর নাম: প্রমথ মাহাত বাড়ির নং : n0168 বয়স : 71 লিঙ্গ : মহিলা	WB/34/234/030586 ফটো উপলব্ধ	888 নাম : মন্থুলাল মাহাত পিতার নাম: প্রমথ মাহাত বাড়ির নং : n0168 বয়স : 45 লিঙ্গ : পুরুষ	BYG1194554 ফটো উপলব্ধ
889 নাম : সঙ্গীতা মাহাত স্বামীর নাম: মন্থুলাল মাহাত বাড়ির নং : n0168 বয়স : 37 লিঙ্গ : মহিলা	BYG2761328 ফটো উপলব্ধ	890 নাম : বিকাশ মাহাত পিতার নাম: প্রমথ মাহাত বাড়ির নং : n0168 বয়স : 42 লিঙ্গ : পুরুষ	BYG2133957 ফটো উপলব্ধ	891 নাম : ভাগবত মাহাত পিতার নাম: সুফল মাহাত বাড়ির নং : n0167 বয়স : 55 লিঙ্গ : পুরুষ	BYG2134880 ফটো উপলব্ধ
892 নাম : বিকাশ মাহাত পিতার নাম: দুর্গাদাস মাহাত বাড়ির নং : এন0129 বয়স : 23 লিঙ্গ : পুরুষ	XWI2081123 ফটো উপলব্ধ	893 নাম : দীপক মাহাত পিতার নাম: ঠাকুর দাস মাহাত বাড়ির নং : এন0132 বয়স : 23 লিঙ্গ : পুরুষ	XWI2063154 ফটো উপলব্ধ	894 নাম : মীঠুরানী মাহাত স্বামীর নাম: বিশ্বনাথ মাহাত বাড়ির নং : n0166 বয়স : 46 লিঙ্গ : মহিলা	BYG1715028 ফটো উপলব্ধ
895 নাম : সুশীল মাহাত পিতার নাম: অশোক মাহাত বাড়ির নং : এন0171 বয়স : 23 লিঙ্গ : পুরুষ	XWI2064889 ফটো উপলব্ধ	896 নাম : জিতেন মাহাত পিতার নাম: সীতারাম মাহাত বাড়ির নং : এন0147 বয়স : 23 লিঙ্গ : পুরুষ	XWI2063287 ফটো উপলব্ধ	897 নাম : সুভাষ মাহাত পিতার নাম: স্বষিকেশ মাহাত বাড়ির নং : এন0185 বয়স : 23 লিঙ্গ : পুরুষ	XWI2081172 ফটো উপলব্ধ

898 নাম : পুরবী মাহাত পিতার নাম: ফনিভষণ মাহাত বাড়ির নং : n0158 বয়স : 27 লিঙ্গ : মহিলা	XWI1700830 ফটো উপলব্ধ	899 নাম : মেজুবালা মাহাত স্বামীর নাম: ফুচু মাহাত বাড়ির নং : n0139 বয়স : 60 লিঙ্গ : মহিলা	XWI2016939 ফটো উপলব্ধ	900 নাম : আনন্দ মাহাত পিতার নাম: শুরন্দ মাহাত বাড়ির নং : n0118 বয়স : 27 লিঙ্গ : মহিলা	XWI1700814 ফটো উপলব্ধ
901 নাম : বৃষ্টি কর্মকার স্বামীর নাম: তুফান কর্মকার বাড়ির নং : এন0118 বয়স : 21 লিঙ্গ : মহিলা	XWI2315125 ফটো উপলব্ধ	902 নাম : ফুচু মাহাত পিতার নাম: আন্তিরাম মাহাত বাড়ির নং : n0139 বয়স : 64 লিঙ্গ : পুরুষ	XWI2016897 ফটো উপলব্ধ	903 নাম : কাশীনাথ মাহাত পিতার নাম: মনু মাহাত বাড়ির নং : n0129 বয়স : 42 লিঙ্গ : পুরুষ	BYG2134716 ফটো উপলব্ধ
904 নাম : উত্তরা মাহাত স্বামীর নাম: ভিখু মাহাত বাড়ির নং : n0166 বয়স : 81 লিঙ্গ : মহিলা	BYG0093583 ফটো উপলব্ধ	905 নাম : লক্ষী মাহাত স্বামীর নাম: কাশীনাথ মাহাত বাড়ির নং : n0129 বয়স : 40 লিঙ্গ : মহিলা	BYG2134724 ফটো উপলব্ধ	906 নাম : বিশ্বনাথ মাহাত পিতার নাম: ভিখু মাহাত বাড়ির নং : n0166 বয়স : 52 লিঙ্গ : পুরুষ	BYG0093591 ফটো উপলব্ধ
907 নাম : মৌসুমী মাহাত পিতার নাম: বিশ্বনাথ মাহাত বাড়ির নং : এন0166 বয়স : 22 লিঙ্গ : মহিলা	XWI2290948 ফটো উপলব্ধ	908 নাম : সুবিতা মাহাত পিতার নাম: বিষ্ণু মাহাত বাড়ির নং : এন0199 বয়স : 31 লিঙ্গ : মহিলা	XWK1597699 ফটো উপলব্ধ	909 নাম : মানস মাহাত পিতার নাম: জাগরন মাহাত বাড়ির নং : এন0163 বয়স : 21 লিঙ্গ : পুরুষ	XWI2370252 ফটো উপলব্ধ
910 নাম : শোভন গাঙ্গুলী পিতার নাম: শতদল গাঙ্গুলী বাড়ির নং : এন0190 বয়স : 19 লিঙ্গ : পুরুষ	XWI2370500 ফটো উপলব্ধ	911 নাম : রেবতী মাহাত পিতার নাম: রাখহরি মাহাত বাড়ির নং : এন0129 বয়স : 19 লিঙ্গ : মহিলা	XWI2370518 ফটো উপলব্ধ	912 নাম : সানু কর্মকার পিতার নাম: দুর্ধোধন কর্মকার বাড়ির নং : এন0109 বয়স : 20 লিঙ্গ : পুরুষ	XWI2371524 ফটো উপলব্ধ
913 নাম : মনোজ কর্মকার পিতার নাম: নিমাই কর্মকার বাড়ির নং : এন0004 বয়স : 19 লিঙ্গ : পুরুষ	XWI2371631 ফটো উপলব্ধ	914 নাম : রাহুল কর্মকার পিতার নাম: গনেশ কর্মকার বাড়ির নং : এন0108 বয়স : 20 লিঙ্গ : পুরুষ	XWI2372241 ফটো উপলব্ধ	915 নাম : সুমন্ত মাহাত পিতার নাম: তারাপদ মাহাত বাড়ির নং : এন0042 বয়স : 19 লিঙ্গ : পুরুষ	XWI2372290 ফটো উপলব্ধ
916 নাম : মনোজ কুমার গাঙ্গুলী পিতার নাম: মুরুলীধর গাঙ্গুলী বাড়ির নং : এন0188 বয়স : 20 লিঙ্গ : পুরুষ	XWI2373348 ফটো উপলব্ধ	917 নাম : অজয় মাহাত পিতার নাম: আনন্দ মাহাত বাড়ির নং : এন0151 বয়স : 19 লিঙ্গ : পুরুষ	XWI2373397 ফটো উপলব্ধ	918 নাম : প্রদীপ মাহাত পিতার নাম: দিলীপ মাহাত বাড়ির নং : এন0164 বয়স : 20 লিঙ্গ : পুরুষ	XWI2376838 ফটো উপলব্ধ
919 নাম : অপর্ণা মাহাত স্বামীর নাম: অমিত মাহাত বাড়ির নং : এন0135 বয়স : 22 লিঙ্গ : মহিলা	XWI2376846 ফটো উপলব্ধ	920 নাম : পূজা মাহাত পিতার নাম: দিলীপ মাহাত বাড়ির নং : এন0164 বয়স : 23 লিঙ্গ : মহিলা	XWI2376853 ফটো উপলব্ধ	921 নাম : প্রিয়ান্বিতা গাঙ্গুলী পিতার নাম: তাপস কুমার গাঙ্গুলী বাড়ির নং : এন0106 বয়স : 19 লিঙ্গ : মহিলা	XWI2376861 ফটো উপলব্ধ
922 নাম : রুপক গাঙ্গুলী পিতার নাম: দিলীপ কুমার গাঙ্গুলী বাড়ির নং : এন0106 বয়স : 19 লিঙ্গ : পুরুষ	XWI2376879 ফটো উপলব্ধ	923 নাম : পায়েল কর্মকার স্বামীর নাম: দীপক কর্মকার বাড়ির নং : এন0111 বয়স : 20 লিঙ্গ : মহিলা	XWI2385953 ফটো উপলব্ধ	924 নাম : বাবলু মাহাত পিতার নাম: পুনু মাহাত বাড়ির নং : এন0179 বয়স : 21 লিঙ্গ : পুরুষ	XWI2396646 ফটো উপলব্ধ
925 নাম : অভিজিৎ গাঙ্গুলী পিতার নাম: পৌতম গাঙ্গুলী বাড়ির নং : এন0195 বয়স : 19 লিঙ্গ : পুরুষ	XWI2397289 ফটো উপলব্ধ	926 নাম : জিলাপী মাহাত স্বামীর নাম: সুবোধ মাহাত বাড়ির নং : এন0134 বয়স : 21 লিঙ্গ : মহিলা	XWI2409167 ফটো উপলব্ধ	927 নাম : সোনালী গাঙ্গুলী স্বামীর নাম: মিহির গাঙ্গুলী বাড়ির নং : এন0194 বয়স : 22 লিঙ্গ : মহিলা	XWI2409159 ফটো উপলব্ধ



নির্বাচক সংখ্যার সারসংক্ষেপ :

A) নির্বাচকের সংখ্যা :

	নির্বাচক তালিকার প্রকৃতি	নির্বাচক তালিকার পরিচিতি :	নির্বাচকের সংখ্যা :			
			পুরুষ	মহিলা	তৃতীয় লিঙ্গ	মোট
I	মূল তালিকা	মূল তালিকা	বিশেষ নিবিড় সংশোধনী ২০২৬-এর চূড়ান্ত ভোটার তালিকা			
II	1- সংযোজন তালিকা	সংযোজনী 1	বিশেষ সংক্ষিপ্ত সংশোধন 2026			
III	2- বিয়োজন তালিকা	সংযোজনী 1	বিশেষ সংক্ষিপ্ত সংশোধন 2026			
IV	'লিঙ্গ ক্ষেত্রের' পরিবর্তনের কারণে পার্থক্য		0	0	0	0
নির্বাচকের মোট সংখ্যা (I+II-III+IV)			472	455	0	927

B) ক্রটি সংশোধনের সংখ্যা :

নির্বাচক তালিকার প্রকৃতি	নির্বাচক তালিকার পরিচিতি :	ক্রটি সংশোধনের সংখ্যা :
সংযোজনী 1	বিশেষ সংক্ষিপ্ত সংশোধন 2026	0

নির্বাচক নিবন্ধন আধিকারিকের স্বাক্ষর

E-মৃত, S-স্থানান্তরিত, R-একাধিকবার অন্তর্ভুক্ত, M-নিখোঁজ, Q-যোগ্য নহে