

নির্বাচক তালিকা 2026 S25 পশ্চিমবঙ্গ

বিধানসভা নির্বাচনক্ষেত্রের নং, নাম ও সংরক্ষণের স্থিতি : 243 - মানবাজার (তপশীলি উপজাতি)		অংশ নং : 39																			
বিধানসভা নির্বাচনক্ষেত্রটি যে লোকসভা নির্বাচনক্ষেত্রের / ক্ষেত্রসমূহের অন্তর্ভুক্ত তার নং, নাম ও সংরক্ষণ স্থিতি : 35 - পুরুলিয়া (সাধারণ)																					
1. সংশোধনের পূর্ণ বিবরণ																					
সংশোধনের বৎসর :	2026	নির্বাচক তালিকার পরিচিতি :																			
ভিত্তি তারিখ :	01-01-2026	বিশেষ নিবিড় সংশোধনী ২০২৬-এর চূড়ান্ত ভোটার তালিকা																			
সংশোধনের প্রকৃতি :	বিশেষ নিবিড় সংশোধনী 2026																				
প্রকাশনার তারিখ :	28-02-2026																				
2. অংশ ও নির্বাচনী এলাকার পূর্ণ বিবরণ :																					
অংশের ভাগ নং ও নাম :																					
1-কোনাপাড়া(পশ্চিম)		<table border="1" style="width: 100%; border-collapse: collapse;"> <tr> <td>প্রধান শহর/গ্রাম</td> <td>: কোনাপাড়া</td> </tr> <tr> <td>ওয়ার্ড</td> <td>:</td> </tr> <tr> <td>থানা</td> <td>: কেন্দা</td> </tr> <tr> <td>গ্রাম পঞ্চায়েত</td> <td>: কেন্দা</td> </tr> <tr> <td>ব্লক</td> <td>: পুষ্কা</td> </tr> <tr> <td>মহকুমা</td> <td>: মানবাজার</td> </tr> <tr> <td>জেলা</td> <td>: পুরুলিয়া</td> </tr> <tr> <td>পিন</td> <td>: 723128</td> </tr> </table>				প্রধান শহর/গ্রাম	: কোনাপাড়া	ওয়ার্ড	:	থানা	: কেন্দা	গ্রাম পঞ্চায়েত	: কেন্দা	ব্লক	: পুষ্কা	মহকুমা	: মানবাজার	জেলা	: পুরুলিয়া	পিন	: 723128
প্রধান শহর/গ্রাম	: কোনাপাড়া																				
ওয়ার্ড	:																				
থানা	: কেন্দা																				
গ্রাম পঞ্চায়েত	: কেন্দা																				
ব্লক	: পুষ্কা																				
মহকুমা	: মানবাজার																				
জেলা	: পুরুলিয়া																				
পিন	: 723128																				
3. ভোট গ্রহন কেন্দ্রের পূর্ণ বিবরণ :																					
ভোট গ্রহন কেন্দ্রের নং, নাম :		ভোট গ্রহন কেন্দ্রের শ্রেণী :		গ্রামীণ																	
39 - কোনাপাড়া জুনিয়ার বেসিক স্কুল		এই অংশে সহায়ক ভোটগ্রহন কেন্দ্রের সংখ্যা		0																	
ভোট গ্রহন কেন্দ্রের ঠিকানা :		:																			
কোনাপাড়া জুনিয়ার বেসিক স্কুল, - রুম-2, কোনাপাড়া																					
4. নির্বাচকের সংখ্যা :																					
প্রথম ক্রমিক নং	শেষ ক্রমিক নং	মোট সংখ্যা																			
		পুরুষ	মহিলা	তৃতীয় লিঙ্গ	মোট																
1	820	415	405	0	820																

নির্বাচক নিবন্ধন আধিকারিকের স্বাক্ষর

Nazri Naksha



Google Map View



Polling Station Building Front View



Polling Station Front View



Cad View

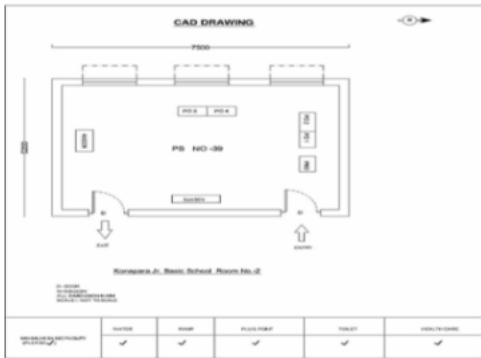

Key MAP View

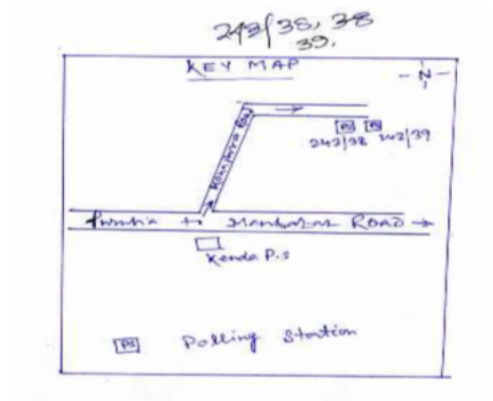

1 নাম : সায়েরা বিবি স্বামীর নাম: সেলিম আনসারী বাড়ির নং : n0150 বয়স : 46 লিঙ্গ : মহিলা	BYG1194976 ফটো উপলব্ধ	2 নাম : রুপসানা বিবি স্বামীর নাম: মেহবুব আনসারী বাড়ির নং : n0038 বয়স : 33 লিঙ্গ : মহিলা	XWI1603794 ফটো উপলব্ধ	3 নাম : সাহানা বিবি স্বামীর নাম: রফিক আনসারী বাড়ির নং : এন0038 বয়স : 25 লিঙ্গ : মহিলা	XWI1825116 ফটো উপলব্ধ
4 নাম : আকাশ আনসারী পিতার নাম: জামাল আনসারী বাড়ির নং : n0037 বয়স : 43 লিঙ্গ : পুরুষ	XWI1603901 ফটো উপলব্ধ	5 নাম : সাবানা বিবি স্বামীর নাম: আকাশ আনসারী বাড়ির নং : n0037 বয়স : 39 লিঙ্গ : মহিলা	XWI1603919 ফটো উপলব্ধ	6 নাম : সাইমুন বিবি স্বামীর নাম: আজহারুক আনসারী বাড়ির নং : n0034 বয়স : 32 লিঙ্গ : মহিলা	XWI1603968 ফটো উপলব্ধ
7 নাম : রফিক আনসারী পিতার নাম: ইদ্রিশ আনসারী বাড়ির নং : n0038 বয়স : 30 লিঙ্গ : পুরুষ	XWI1603778 ফটো উপলব্ধ	8 নাম : গোলাপজান বিবি স্বামীর নাম: সিদ্দিক আনসারী বাড়ির নং : n0036 বয়স : 55 লিঙ্গ : মহিলা	XWI1912617 ফটো উপলব্ধ	9 নাম : সিদ্দিক আনসারী পিতার নাম: কেদামত আনসারী বাড়ির নং : n0036 বয়স : 64 লিঙ্গ : পুরুষ	XWI1914332 ফটো উপলব্ধ
10 নাম : হাজেরা বিবি স্বামীর নাম: আমিন আনসারী বাড়ির নং : n0034 বয়স : 45 লিঙ্গ : মহিলা	BYG1193366 ফটো উপলব্ধ	11 নাম : মেহবুব আনসারী পিতার নাম: ইদ্রিশ আনসারী বাড়ির নং : n0038 বয়স : 35 লিঙ্গ : পুরুষ	XWI1019728 ফটো উপলব্ধ	12 নাম : বিবি জাবেদা খাতুন স্বামীর নাম: ঈদ্রিশ আনসারী বাড়ির নং : n0038 বয়স : 56 লিঙ্গ : মহিলা	WB/34/234/027413 ফটো উপলব্ধ
13 নাম : ঈদ্রিশ আনসারী পিতার নাম: হেদাত আনসারী বাড়ির নং : n0038 বয়স : 63 লিঙ্গ : পুরুষ	WB/34/234/027627 ফটো উপলব্ধ	14 নাম : কুরেশা বিবি স্বামীর নাম: জাব্বার আনসারী বাড়ির নং : n0037 বয়স : 46 লিঙ্গ : মহিলা	BYG1713882 ফটো উপলব্ধ	15 নাম : কলসুম বিবি স্বামীর নাম: আক্তার আনসারী বাড়ির নং : n0037 বয়স : 36 লিঙ্গ : মহিলা	XWI0163733 ফটো উপলব্ধ
16 নাম : আক্তার আনসারী পিতার নাম: মুনিরুদ্দিন আনসারী বাড়ির নং : n0037 বয়স : 40 লিঙ্গ : পুরুষ	BYG2133544 ফটো উপলব্ধ	17 নাম : বিবি রুকিয়া খাতুন স্বামীর নাম: মুনিরুদ্দিন আনসারী বাড়ির নং : n0037 বয়স : 56 লিঙ্গ : মহিলা	WB/34/234/027851 ফটো উপলব্ধ	18 নাম : শারজাহান বিবি স্বামীর নাম: সফি আনসারী বাড়ির নং : n0037 বয়স : 39 লিঙ্গ : মহিলা	BYG2491454 ফটো উপলব্ধ
19 নাম : সফি আনসারী পিতার নাম: জামাল আনসারী বাড়ির নং : n0037 বয়স : 42 লিঙ্গ : পুরুষ	BYG2132330 ফটো উপলব্ধ	20 নাম : সেলিম আনসারী পিতার নাম: জামাল আনসারী বাড়ির নং : n0037 বয়স : 52 লিঙ্গ : পুরুষ	BYG2559292 ফটো উপলব্ধ	21 নাম : বাসিরন খাতুন (বিবি) স্বামীর নাম: জালালউদ্দিন আনসারী বাড়ির নং : n0037 বয়স : 36 লিঙ্গ : মহিলা	XWI0826008 ফটো উপলব্ধ
22 নাম : রফিক আনসারী পিতার নাম: মনিরুদ্দিন আনসারী বাড়ির নং : n0037 বয়স : 30 লিঙ্গ : পুরুষ	XWI1432178 ফটো উপলব্ধ	23 নাম : আজিম আনসারী পিতার নাম: রজবুলী আনসারী বাড়ির নং : n0037 বয়স : 93 লিঙ্গ : পুরুষ	WB/34/234/027442 ফটো উপলব্ধ	24 নাম : আসমা খাতুন (বিবি) স্বামীর নাম: সাদ্দাম আনসারী বাড়ির নং : n0036 বয়স : 30 লিঙ্গ : মহিলা	XWI1432368 ফটো উপলব্ধ
25 নাম : সাদ্দাম আনসারী পিতার নাম: সিদ্দিক আনসারী বাড়ির নং : n0036 বয়স : 32 লিঙ্গ : পুরুষ	XWI1019736 ফটো উপলব্ধ	26 নাম : মমতাজ বিবি স্বামীর নাম: আজহারুক আনসারী বাড়ির নং : n0034 বয়স : 38 লিঙ্গ : মহিলা	BYG2714426 ফটো উপলব্ধ	27 নাম : শাহনাজ বিবি (মৌমিন) স্বামীর নাম: আজিরুদ্দিন আনসারী বাড়ির নং : n0034 বয়স : 31 লিঙ্গ : মহিলা	XWI1432277 ফটো উপলব্ধ
28 নাম : আজহারুক আনসারী পিতার নাম: এসাহক আনসারী বাড়ির নং : n0034 বয়স : 36 লিঙ্গ : পুরুষ	BYG2761005 ফটো উপলব্ধ	29 নাম : আবুল কালাম আনসারী পিতার নাম: এসাহক আনসারী বাড়ির নং : n0034 বয়স : 39 লিঙ্গ : পুরুষ	BYG2714418 ফটো উপলব্ধ	30 নাম : আমিন আনসারী পিতার নাম: এসাহক আনসারী বাড়ির নং : n0034 বয়স : 47 লিঙ্গ : পুরুষ	BYG1192160 ফটো উপলব্ধ

31	WB/34/234/027415	নাম : সুবেজান বিবি স্বামীর নাম: এসাহক আনসারী বাড়ির নং : n0034 বয়স : 66 লিঙ্গ : মহিলা	ফটো উপলব্ধ	32	WB/34/234/027620	নাম : এসাহক আনসারী পিতার নাম: এজান্দী আনসারী বাড়ির নং : n0034 বয়স : 69 লিঙ্গ : পুরুষ	ফটো উপলব্ধ	33	XWI1815752	নাম : সরিফ আনসারী পিতার নাম: সেলিম আনসারী বাড়ির নং : n0037 বয়স : 26 লিঙ্গ : পুরুষ	ফটো উপলব্ধ
34	XWI1148287	নাম : আজিরুদ্দিন আনসারী পিতার নাম: এসাহক আনসারী বাড়ির নং : গ্রাম-কোনাপাড়া বয়স : 34 লিঙ্গ : পুরুষ	ফটো উপলব্ধ	35	XWI1991454	নাম : ইনসাফ আনসারি পিতার নাম: মণিরুদ্দিন আনসারি বাড়ির নং : n0037 বয়স : 24 লিঙ্গ : পুরুষ	ফটো উপলব্ধ	36	BYG1436609	নাম : জালালউদ্দিন আনসারী পিতার নাম: জামাল আনসারী বাড়ির নং : n0037 বয়স : 58 লিঙ্গ : পুরুষ	ফটো উপলব্ধ
37	XWI2017036	নাম : মনিরুদ্দিন আনসারী পিতার নাম: জামাল আনসারী বাড়ির নং : n0037 বয়স : 62 লিঙ্গ : পুরুষ	ফটো উপলব্ধ	38	XWI2350627	নাম : রিয়াজ আনসারী পিতার নাম: সেলিম আনসারী বাড়ির নং : এন0037 বয়স : 20 লিঙ্গ : পুরুষ	ফটো উপলব্ধ	39	XWI2126621	নাম : শুভদীপ কর্মকার পিতার নাম: পান্ডব কর্মকার বাড়ির নং : এন0008 বয়স : 22 লিঙ্গ : পুরুষ	ফটো উপলব্ধ
40	XWI2127231	নাম : আলোমনি কর্মকার স্বামীর নাম: দেবেন কর্মকার বাড়ির নং : এন0140 বয়স : 25 লিঙ্গ : মহিলা	ফটো উপলব্ধ	41	XWI1802560	নাম : বাসুদেব কর্মকার পিতার নাম: দীনবন্ধু কর্মকার বাড়ির নং : n0006 বয়স : 46 লিঙ্গ : পুরুষ	ফটো উপলব্ধ	42	XWI2201648	নাম : জয়দেব কর্মকার পিতার নাম: ধৃতরাষ্ট্র কর্মকার বাড়ির নং : এন0000 বয়স : 21 লিঙ্গ : পুরুষ	ফটো উপলব্ধ
43	BYG2760890	নাম : সাধনা কর্মকার স্বামীর নাম: অশুখমা কর্মকার বাড়ির নং : n0008 বয়স : 37 লিঙ্গ : মহিলা	ফটো উপলব্ধ	44	WB/34/234/027186	নাম : গনেশ কর্মকার পিতার নাম: মেথি কর্মকার বাড়ির নং : n0017 বয়স : 59 লিঙ্গ : পুরুষ	ফটো উপলব্ধ	45	BYG2491280	নাম : দেবী কর্মকার স্বামীর নাম: ধৃতরাষ্ট্র কর্মকার বাড়ির নং : n0008 বয়স : 40 লিঙ্গ : মহিলা	ফটো উপলব্ধ
46	BYG2132405	নাম : অশুখমা কর্মকার পিতার নাম: গোলাপ কর্মকার বাড়ির নং : n0008 বয়স : 41 লিঙ্গ : পুরুষ	ফটো উপলব্ধ	47	XWI1928134	নাম : ধৃতরাষ্ট্র কর্মকার পিতার নাম: গোলাপ কর্মকার বাড়ির নং : n0008 বয়স : 53 লিঙ্গ : পুরুষ	ফটো উপলব্ধ	48	WB/34/234/027717	নাম : চিত্তা কর্মকার স্বামীর নাম: বিদু কর্মকার বাড়ির নং : n0008 বয়স : 49 লিঙ্গ : মহিলা	ফটো উপলব্ধ
49	XWI1535715	নাম : বিনাপানি কর্মকার পিতার নাম: পাণ্ডব কর্মকার বাড়ির নং : n0008 বয়স : 29 লিঙ্গ : পুরুষ	ফটো উপলব্ধ	50	XWI2369189	নাম : মীরা কর্মকার স্বামীর নাম: পাণ্ডব কর্মকার বাড়ির নং : n0008 বয়স : 50 লিঙ্গ : মহিলা	ফটো উপলব্ধ	51	XWI2369163	নাম : পাণ্ডব কর্মকার পিতার নাম: গোলাপ কর্মকার বাড়ির নং : n0008 বয়স : 59 লিঙ্গ : পুরুষ	ফটো উপলব্ধ
52	BYG2760999	নাম : সুধাকর কর্মকার পিতার নাম: প্রহ্লাদ কর্মকার বাড়ির নং : n0006 বয়স : 38 লিঙ্গ : পুরুষ	ফটো উপলব্ধ	53	BYG1712769	নাম : রেখা কর্মকার স্বামীর নাম: মধুসূদন কর্মকার বাড়ির নং : n0006 বয়স : 46 লিঙ্গ : মহিলা	ফটো উপলব্ধ	54	WB/34/234/027790	নাম : মধুসূদন কর্মকার পিতার নাম: প্রহ্লাদ কর্মকার বাড়ির নং : n0006 বয়স : 49 লিঙ্গ : পুরুষ	ফটো উপলব্ধ
55	XWI2114544	নাম : সন্ধ্যা কর্মকার স্বামীর নাম: প্রহ্লাদ কর্মকার বাড়ির নং : n0006 বয়স : 70 লিঙ্গ : মহিলা	ফটো উপলব্ধ	56	WB/34/234/027841	নাম : প্রহ্লাদ কর্মকার পিতার নাম: নগেন্দ্র কর্মকার বাড়ির নং : n0006 বয়স : 69 লিঙ্গ : পুরুষ	ফটো উপলব্ধ	57	XWI1149095	নাম : ভাগ্য কর্মকার স্বামীর নাম: নিতাই কর্মকার বাড়ির নং : n0141 বয়স : 57 লিঙ্গ : মহিলা	ফটো উপলব্ধ
58	XWI1535863	নাম : দেবেন কর্মকার পিতার নাম: নিতাই কর্মকার বাড়ির নং : n0140 বয়স : 29 লিঙ্গ : পুরুষ	ফটো উপলব্ধ	59	XWI1149087	নাম : নিতাই কর্মকার পিতার নাম: ভূষণ কর্মকার বাড়ির নং : n0140 বয়স : 60 লিঙ্গ : পুরুষ	ফটো উপলব্ধ	60	XWI1149079	নাম : অভিনাশ কর্মকার পিতার নাম: ভূষণ কর্মকার বাড়ির নং : n0139 বয়স : 67 লিঙ্গ : পুরুষ	ফটো উপলব্ধ

61 নাম : সতীবালা কর্মকার স্বামীর নাম: গনেশ কর্মকার বাড়ির নং : n0017 বয়স : 55 লিঙ্গ : মহিলা	WB/34/234/027693	62 নাম : কবিতা কর্মকার স্বামীর নাম: বাসুদেব কর্মকার বাড়ির নং : এন0006 বয়স : 29 লিঙ্গ : মহিলা	XWI2086189	63 নাম : রনিত কর্মকার পিতার নাম: ধৃতরাষ্ট্র কর্মকার বাড়ির নং : এন0008 বয়স : 22 লিঙ্গ : পুরুষ	XWI2127140
64 নাম : প্রশান্ত কর্মকার পিতার নাম: গণেশ কর্মকার বাড়ির নং : এন0017 বয়স : 27 লিঙ্গ : পুরুষ	XWI1825199	65 নাম : সঙ্গিতা কর্মকার স্বামীর নাম: প্রশান্ত কর্মকার বাড়ির নং : এন0017 বয়স : 20 লিঙ্গ : মহিলা	XWI2350635	66 নাম : মামনি কর্মকার স্বামীর নাম: সুধাকর কর্মকার বাড়ির নং : এন0006 বয়স : 26 লিঙ্গ : মহিলা	XWI1825231
67 নাম : পুতনা কর্মকার স্বামীর নাম: বাসুদেব কর্মকার বাড়ির নং : n0006 বয়স : 37 লিঙ্গ : মহিলা	XWI1802552	68 নাম : উমেশ কৈবর্ত পিতার নাম: নেপাল কৈবর্ত বাড়ির নং : n0026 বয়স : 26 লিঙ্গ : পুরুষ	XWI1802487	69 নাম : বর্না কৈবর্ত স্বামীর নাম: গম্ভীর কৈবর্ত বাড়ির নং : n0025 বয়স : 34 লিঙ্গ : মহিলা	XWI1241603
70 নাম : যষ্টী কৈবর্ত স্বামীর নাম: দীপক কুমার কৈবর্ত বাড়ির নং : n0022 বয়স : 40 লিঙ্গ : মহিলা	BYG2133569	71 নাম : পার্থ কৈবর্ত পিতার নাম: বুদ্ধেশ্বর কৈবর্ত বাড়ির নং : এন0026 বয়স : 23 লিঙ্গ : পুরুষ	XWI2062073	72 নাম : নেপাল কৈবর্ত পিতার নাম: অমল্য কৈবর্ত বাড়ির নং : n0026 বয়স : 59 লিঙ্গ : পুরুষ	XWI2190031
73 নাম : দীপক কুমার কৈবর্ত পিতার নাম: বিভূতী ভূষণ কৈবর্ত বাড়ির নং : n0022 বয়স : 46 লিঙ্গ : পুরুষ	BYG1712777	74 নাম : স্বপন কুমার কৈবর্ত পিতার নাম: গোপাল কৈবর্ত বাড়ির নং : n0025 বয়স : 44 লিঙ্গ : পুরুষ	BYG1436856	75 নাম : ঝারুবালা কৈবর্ত স্বামীর নাম: বুদ্ধেশ্বর কৈবর্ত বাড়ির নং : n0026 বয়স : 45 লিঙ্গ : মহিলা	BYG1192483
76 নাম : বুদ্ধেশ্বর কৈবর্ত পিতার নাম: অমল্য কৈবর্ত বাড়ির নং : n0026 বয়স : 55 লিঙ্গ : পুরুষ	WB/34/234/027610	77 নাম : সুন্দরা কৈবর্ত স্বামীর নাম: নেপাল কৈবর্ত বাড়ির নং : n0026 বয়স : 55 লিঙ্গ : মহিলা	WB/34/234/027496	78 নাম : গম্ভীর কৈবর্ত পিতার নাম: গোপাল কৈবর্ত বাড়ির নং : n0025 বয়স : 43 লিঙ্গ : পুরুষ	BYG1713890
79 নাম : সরস্বতী কৈবর্ত স্বামীর নাম: স্বপন কৈবর্ত বাড়ির নং : n0025 বয়স : 39 লিঙ্গ : মহিলা	BYG2491298	80 নাম : পটিকা কৈবর্ত স্বামীর নাম: গোপাল কৈবর্ত বাড়ির নং : n0025 বয়স : 68 লিঙ্গ : মহিলা	BYG1191683	81 নাম : গোপাল কৈবর্ত পিতার নাম: সরদ কৈবর্ত বাড়ির নং : n0025 বয়স : 76 লিঙ্গ : পুরুষ	BYG1191717
82 নাম : স্নেহলাতা কৈবর্ত স্বামীর নাম: বিভূতী কৈবর্ত বাড়ির নং : n0022 বয়স : 62 লিঙ্গ : মহিলা	WB/34/234/027486	83 নাম : বিভূতী ভূষণ কৈবর্ত পিতার নাম: ভরত কৈবর্ত বাড়ির নং : n0022 বয়স : 73 লিঙ্গ : পুরুষ	WB/34/234/027435	84 নাম : জগন্নাথ কৈবর্ত পিতার নাম: দীপক কুমার কৈবর্ত বাড়ির নং : এন0000 বয়স : 20 লিঙ্গ : পুরুষ	XWI2324028
85 নাম : সার্জেন মাহাত পিতার নাম: কংখু মাহাত বাড়ির নং : এন0026 বয়স : 22 লিঙ্গ : পুরুষ	XWI2180883	86 নাম : প্রনতী মাহাত পিতার নাম: শান্তিরাম মাহাত বাড়ির নং : এন0154 বয়স : 29 লিঙ্গ : মহিলা	IAP1634864	87 নাম : জানকী কৈবর্ত পিতার নাম: নেপাল কৈবর্ত বাড়ির নং : এন0026 বয়স : 23 লিঙ্গ : মহিলা	XWI2127959
88 নাম : গুরুবারী গঁরাই স্বামীর নাম: হেমন্ত গঁরাই বাড়ির নং : এন0082 বয়স : 24 লিঙ্গ : মহিলা	XWI2085439	89 নাম : অরুণ গঁরাই পিতার নাম: গণেশ গঁরাই বাড়ির নং : এন0042 বয়স : 23 লিঙ্গ : পুরুষ	XWI2085405	90 নাম : উদ্ধব গঁরাই পিতার নাম: গণেশ চন্দ্র গঁরাই বাড়ির নং : এন0000 বয়স : 21 লিঙ্গ : পুরুষ	XWI2201853

91 নাম : অলকা গঁরাই স্বামীর নাম: কার্তিক গঁরাই বাড়ির নং : n0042 বয়স : 56 লিঙ্গ : মহিলা	WB/34/234/027564	92 নাম : কার্তিক গঁরাই পিতার নাম: হরিপদ গঁরাই বাড়ির নং : n0042 বয়স : 55 লিঙ্গ : পুরুষ	WB/34/234/027204	93 নাম : চঞ্চলা গঁরাই স্বামীর নাম: হরিপদ গঁরাই বাড়ির নং : n0042 বয়স : 65 লিঙ্গ : মহিলা	XWI2349025
94 নাম : হরিপদ গঁরাই পিতার নাম: মাহিন্দী গঁরাই বাড়ির নং : n0042 বয়স : 75 লিঙ্গ : পুরুষ	XWI2348993	95 নাম : গনেশ গঁরাই পিতার নাম: হরিপদ গঁরাই বাড়ির নং : n0042 বয়স : 50 লিঙ্গ : পুরুষ	WB/34/234/027409	96 নাম : সুমিত্রা গঁরাই স্বামীর নাম: গণেশ গঁরাই বাড়ির নং : n0042 বয়স : 45 লিঙ্গ : মহিলা	BYG1193945
97 নাম : জশোঞ্জয় গঁরাই পিতার নাম: কার্তিক চন্দ্র গঁরাই বাড়ির নং : n0042 বয়স : 29 লিঙ্গ : পুরুষ	XWI1535723	98 নাম : হেমন্ত গঁরাই পিতার নাম: কার্তিক চন্দ্র গঁরাই বাড়ির নং : n0042 বয়স : 27 লিঙ্গ : পুরুষ	XWI1701333	99 নাম : বেলারানী দাস স্বামীর নাম: ত্রিলোচন দাস বাড়ির নং : n0063 বয়স : 61 লিঙ্গ : মহিলা	BYG1194232
100 নাম : সঞ্জয় দাস পিতার নাম: ত্রিলোচন দাস বাড়ির নং : n0063 বয়স : 35 লিঙ্গ : পুরুষ	XWI0825968	101 নাম : রঞ্জিত দাস পিতার নাম: ত্রিলোচন দাস বাড়ির নং : n0063 বয়স : 33 লিঙ্গ : পুরুষ	XWI1148717	102 নাম : লক্ষীকান্ত দাস পিতার নাম: অশ্বিনী দাস বাড়ির নং : n0063 বয়স : 65 লিঙ্গ : পুরুষ	BYG1712835
103 নাম : কবিতা দাস স্বামীর নাম: লক্ষীকান্ত দাস বাড়ির নং : n0063 বয়স : 60 লিঙ্গ : মহিলা	BYG1194257	104 নাম : উজ্জ্বলা দাস স্বামীর নাম: দুঃখু দাস বাড়ির নং : n0063 বয়স : 45 লিঙ্গ : মহিলা	BYG2491447	105 নাম : কালীপদ দাস পিতার নাম: লক্ষীকান্ত দাস বাড়ির নং : n0063 বয়স : 32 লিঙ্গ : পুরুষ	XWI1241553
106 নাম : উজ্জ্বলা দাস পিতার নাম: অশ্বিনী দাস বাড়ির নং : n0063 বয়স : 52 লিঙ্গ : মহিলা	BYG1194240	107 নাম : আবুরন বিবি স্বামীর নাম: নুরমহম্মদ আনসারী বাড়ির নং : n0033 বয়স : 76 লিঙ্গ : মহিলা	WB/34/234/027414	108 নাম : সুমিত্রা ভূঁইয়া স্বামীর নাম: সঞ্জয় ভূঁইয়া বাড়ির নং : n0137 বয়স : 34 লিঙ্গ : মহিলা	XWI1148907
109 নাম : অন্নদা ভূঁইয়া স্বামীর নাম: দ্বিজপদ ভূঁইয়া বাড়ির নং : n0062 বয়স : 47 লিঙ্গ : মহিলা	BYG1192657	110 নাম : সুন্দরা ভূঁইয়া স্বামীর নাম: ভূতু ভূঁইয়া বাড়ির নং : n0106 বয়স : 66 লিঙ্গ : মহিলা	BYG1192244	111 নাম : মিনিবালা ভূঁইয়া স্বামীর নাম: ফতু ভূঁইয়া বাড়ির নং : n0107 বয়স : 71 লিঙ্গ : মহিলা	BYG1712850
112 নাম : মদন রায় (ভূঁইয়া) পিতার নাম: ফতু ভূঁইয়া বাড়ির নং : n0107 বয়স : 37 লিঙ্গ : পুরুষ	XWI0164343	113 নাম : বিন্দু ভূঁইয়া স্বামীর নাম: কুড়ি ভূঁইয়া বাড়ির নং : n0137 বয়স : 66 লিঙ্গ : মহিলা	BYG1192681	114 নাম : সঞ্জয় ভূঁইয়া পিতার নাম: কুড়ি ভূঁইয়া বাড়ির নং : n0137 বয়স : 38 লিঙ্গ : পুরুষ	BYG2714624
115 নাম : যমুনা রায় স্বামীর নাম: মধুসূদন রায় বাড়ির নং : n0107 বয়স : 34 লিঙ্গ : মহিলা	XWI1701390	116 নাম : মঞ্জু ভূঁইয়া স্বামীর নাম: মদন রায় বাড়ির নং : n0107 বয়স : 33 লিঙ্গ : মহিলা	XWI1432376	117 নাম : নেগড় ভূঁইয়া পিতার নাম: শ্রীকান্ত ভূঁইয়া বাড়ির নং : n0112 বয়স : 71 লিঙ্গ : পুরুষ	BYG1193069
118 নাম : মেথিলা ভূঁইয়া স্বামীর নাম: নেগড় ভূঁইয়া বাড়ির নং : n0112 বয়স : 66 লিঙ্গ : মহিলা	BYG1192509	119 নাম : জয়দেব রায় পিতার নাম: নেগড় রায় বাড়ির নং : n0112 বয়স : 37 লিঙ্গ : পুরুষ	XWI1241439	120 নাম : কৃষ্ণপদ রায়(ভূঁইয়া) পিতার নাম: নেগড় ভূঁইয়া বাড়ির নং : n0112 বয়স : 36 লিঙ্গ : পুরুষ	BYG2761187

121 নাম : বালিকা ভূইয়া স্বামীর নাম: রথু ভূইয়া বাড়ির নং : n0113 বয়স : 91 লিঙ্গ : মহিলা	BYG1436336 ফটো উপলব্ধ	122 নাম : বিনোদ ভূইয়া পিতার নাম: রথু ভূইয়া বাড়ির নং : n0113 বয়স : 49 লিঙ্গ : পুরুষ	BYG1712884 ফটো উপলব্ধ	123 নাম : রথু ভূইয়া পিতার নাম: শ্রীকান্ত ভূইয়া বাড়ির নং : n0113 বয়স : 79 লিঙ্গ : পুরুষ	WB/34/234/027829 ফটো উপলব্ধ
124 নাম : জিতেন ভূইয়া পিতার নাম: রথু ভূইয়া বাড়ির নং : n0113 বয়স : 40 লিঙ্গ : পুরুষ	XWI0164319 ফটো উপলব্ধ	125 নাম : কমল ভূইয়া পিতার নাম: রথু ভূইয়া বাড়ির নং : n0113 বয়স : 36 লিঙ্গ : পুরুষ	BYG2714582 ফটো উপলব্ধ	126 নাম : রানু ভূইয়া স্বামীর নাম: বিনোদ ভূইয়া বাড়ির নং : n0113 বয়স : 37 লিঙ্গ : মহিলা	XWI0164327 ফটো উপলব্ধ
127 নাম : জননী ভূইয়া পিতার নাম: রথু ভূইয়া বাড়ির নং : n0113 বয়স : 33 লিঙ্গ : মহিলা	XWI1148725 ফটো উপলব্ধ	128 নাম : রীতা ভূইয়া স্বামীর নাম: জিতেন ভূইয়া বাড়ির নং : n0113 বয়স : 30 লিঙ্গ : মহিলা	XWI1535889 ফটো উপলব্ধ	129 নাম : ললিতা ভূইয়া স্বামীর নাম: কমল ভূইয়া বাড়ির নং : এন0113 বয়স : 30 লিঙ্গ : মহিলা	XWI2329241 ফটো উপলব্ধ
130 নাম : শ্যামাপদ ভূইয়া পিতার নাম: থুলকু ভূইয়া বাড়ির নং : n0119 বয়স : 56 লিঙ্গ : পুরুষ	BYG1194729 ফটো উপলব্ধ	131 নাম : তরুণলা ভূইয়া স্বামীর নাম: শ্যামাপদ ভূইয়া বাড়ির নং : n0119 বয়স : 50 লিঙ্গ : মহিলা	BYG1192699 ফটো উপলব্ধ	132 নাম : দিলীপ ভূইয়া পিতার নাম: থুলকু ভূইয়া বাড়ির নং : n0119 বয়স : 41 লিঙ্গ : পুরুষ	BYG2132504 ফটো উপলব্ধ
133 নাম : ভীমপদ ভূইয়া পিতার নাম: নেগড ভূইয়া বাড়ির নং : n0112 বয়স : 41 লিঙ্গ : পুরুষ	BYG2132470 ফটো উপলব্ধ	134 নাম : মধুসূদন রায়(ভূইয়া) পিতার নাম: ফতু রায় বাড়ির নং : n0107 বয়স : 34 লিঙ্গ : পুরুষ	XWI1019751 ফটো উপলব্ধ	135 নাম : টুম্পা ভূইয়া স্বামীর নাম: ভীমপদ ভূইয়া বাড়ির নং : এন0112 বয়স : 27 লিঙ্গ : মহিলা	XWI1802511 ফটো উপলব্ধ
136 নাম : লতিকা ভূইয়া স্বামীর নাম: দিলীপ ভূইয়া. বাড়ির নং : এন0119 বয়স : 27 লিঙ্গ : মহিলা	XWI1825223 ফটো উপলব্ধ	137 নাম : মমতা রায় স্বামীর নাম: জয়দেব রায় বাড়ির নং : এন0112 বয়স : 26 লিঙ্গ : মহিলা	XWI1825215 ফটো উপলব্ধ	138 নাম : বিভীষণ ভূইয়া পিতার নাম: শ্যামাপদ ভূইয়া বাড়ির নং : n0119 বয়স : 27 লিঙ্গ : পুরুষ	XWI1746585 ফটো উপলব্ধ
139 নাম : ভূত ভূইয়া পিতার নাম: মধু ভূইয়া বাড়ির নং : n0106 বয়স : 77 লিঙ্গ : পুরুষ	BYG1192376 ফটো উপলব্ধ	140 নাম : জয়শ্রী ভূইয়া পিতার নাম: শ্যামাপদ ভূইয়া বাড়ির নং : এন0119 বয়স : 23 লিঙ্গ : মহিলা	XWI2126662 ফটো উপলব্ধ	141 নাম : উজ্জল ভূইয়া পিতার নাম: শ্যামাপদ ভূইয়া বাড়ির নং : এন0119 বয়স : 22 লিঙ্গ : পুরুষ	XWI2126654 ফটো উপলব্ধ
142 নাম : লক্ষ্মণ ভূইয়া পিতার নাম: ভূট ভূইয়া বাড়ির নং : n0106 বয়স : 26 লিঙ্গ : পুরুষ	XWI1986421 ফটো উপলব্ধ	143 নাম : নীশাকর মাহাত পিতার নাম: কালিঙ্গ মাহাত বাড়ির নং : n0070 বয়স : 24 লিঙ্গ : পুরুষ	XWI1991355 ফটো উপলব্ধ	144 নাম : সন্দীপ মাহাত পিতার নাম: নিরঞ্জন মাহাত বাড়ির নং : n0109 বয়স : 24 লিঙ্গ : পুরুষ	XWI1986264 ফটো উপলব্ধ
145 নাম : বন্ধু বিহারী শবর পিতার নাম: মতিলাল শবর বাড়ির নং : এন0000 বয়স : 31 লিঙ্গ : পুরুষ	XWI1585397 ফটো উপলব্ধ	146 নাম : লক্ষ্মী মাহাত স্বামীর নাম: পশুপতি মাহাত বাড়ির নং : n0010 বয়স : 30 লিঙ্গ : মহিলা	XWI1603786 ফটো উপলব্ধ	147 নাম : গনেশ মাহাত পিতার নাম: বুচন মাহাত বাড়ির নং : n0125 বয়স : 57 লিঙ্গ : পুরুষ	XWI2190130 ফটো উপলব্ধ
148 নাম : অনিমা মাহাত পিতার নাম: পরমেশ্বর মাহাত বাড়ির নং : এন0090 বয়স : 22 লিঙ্গ : মহিলা	XWI2128031 ফটো উপলব্ধ	149 নাম : পতিত পাবন মাহাত পিতার নাম: নিমাই চন্দ্র মাহাত বাড়ির নং : এন0007 বয়স : 22 লিঙ্গ : পুরুষ	XWI2128007 ফটো উপলব্ধ	150 নাম : প্রতিভা মাহাত পিতার নাম: গোপাল মাহাত বাড়ির নং : এন0083 বয়স : 22 লিঙ্গ : মহিলা	XWI2127975 ফটো উপলব্ধ

151 নাম : অম্বরীশ মাহাত পিতার নাম: ভাগীধর মাহাত বাড়ির নং : এন0093 বয়স : 24 লিঙ্গ : পুরুষ	XWI2127215 ফটো উপলব্ধ	152 নাম : ডাক্তার মাহাত পিতার নাম: লহোদর মাহাত বাড়ির নং : এন0079 বয়স : 22 লিঙ্গ : পুরুষ	XWI2127207 ফটো উপলব্ধ	153 নাম : ললিতা মাহাত স্বামীর নাম: দিলিপ মাহাত বাড়ির নং : এন0020 বয়স : 28 লিঙ্গ : মহিলা	XWI2127165 ফটো উপলব্ধ
154 নাম : নারায়ন মাহাত পিতার নাম: দোলগোবিন্দ মাহাত বাড়ির নং : n0043 বয়স : 42 লিঙ্গ : পুরুষ	BYG1713981 ফটো উপলব্ধ	155 নাম : জবারানী মাহাত স্বামীর নাম: নীলকমল মাহাত বাড়ির নং : কোনাপাড়া বয়স : 25 লিঙ্গ : মহিলা	XWI2086130 ফটো উপলব্ধ	156 নাম : ধনঞ্জয় মাহাত পিতার নাম: প্রফুল্ল মাহাত বাড়ির নং : এন0005 বয়স : 23 লিঙ্গ : পুরুষ	XWI2086098 ফটো উপলব্ধ
157 নাম : বরনা মাহাত পিতার নাম: লক্ষ্মণ মাহাত বাড়ির নং : এন0003 বয়স : 23 লিঙ্গ : মহিলা	XWI2063824 ফটো উপলব্ধ	158 নাম : চিত্তামণি মাহাত পিতার নাম: রোহিন মাহাত বাড়ির নং : এন0095 বয়স : 23 লিঙ্গ : মহিলা	XWI2126647 ফটো উপলব্ধ	159 নাম : রাহুল মাহাত পিতার নাম: কেশরী মাহাত বাড়ির নং : এন0097 বয়স : 25 লিঙ্গ : পুরুষ	XWI2127256 ফটো উপলব্ধ
160 নাম : রেখা রানি মাহাত স্বামীর নাম: নিত্যানন্দ মাহাত বাড়ির নং : n0044 বয়স : 39 লিঙ্গ : মহিলা	XWI0165357 ফটো উপলব্ধ	161 নাম : প্রশান্ত মাহাত পিতার নাম: ধনঞ্জয় মাহাত বাড়ির নং : এন0114 বয়স : 23 লিঙ্গ : পুরুষ	XWI2083103 ফটো উপলব্ধ	162 নাম : পারু মাহাত স্বামীর নাম: নিশাকর মাহাত বাড়ির নং : এন0096 বয়স : 31 লিঙ্গ : মহিলা	XWI2083095 ফটো উপলব্ধ
163 নাম : ভাদুরানী মাহাত স্বামীর নাম: অক্ষয় মাহাত বাড়ির নং : এন0135 বয়স : 23 লিঙ্গ : মহিলা	XWI2083079 ফটো উপলব্ধ	164 নাম : সুনীতি কুমার মাহাত পিতার নাম: গোপাল চন্দ্র মাহাত বাড়ির নং : n0103 বয়স : 34 লিঙ্গ : পুরুষ	XWI1019850 ফটো উপলব্ধ	165 নাম : দীপক কুমার মাহাত পিতার নাম: দোলগোবিন্দ মাহাত বাড়ির নং : n0043 বয়স : 46 লিঙ্গ : পুরুষ	BYG1192871 ফটো উপলব্ধ
166 নাম : সুচিত্রা মাহাত স্বামীর নাম: হরপার্বতী মাহাত বাড়ির নং : n0078 বয়স : 39 লিঙ্গ : মহিলা	XWI1020122 ফটো উপলব্ধ	167 নাম : সাগর মাহাত পিতার নাম: সংসার মাহাত বাড়ির নং : এন0004 বয়স : 21 লিঙ্গ : পুরুষ	XWI2225159 ফটো উপলব্ধ	168 নাম : সুলেখা মাহাত পিতার নাম: সন্তোষ কুমার মাহাত বাড়ির নং : এন0018 বয়স : 22 লিঙ্গ : মহিলা	XWI2225126 ফটো উপলব্ধ
169 নাম : হেলি মাহাত স্বামীর নাম: অজিত মাহাত বাড়ির নং : n0001 বয়স : 76 লিঙ্গ : মহিলা	XWI2017101 ফটো উপলব্ধ	170 নাম : সুমন্ত মাহাত পিতার নাম: সাধুচরন মাহাত বাড়ির নং : এন0000 বয়স : 21 লিঙ্গ : পুরুষ	XWI2201655 ফটো উপলব্ধ	171 নাম : জয়ন্ত মাহাত পিতার নাম: অম্বুজ মাহাত বাড়ির নং : এন0000 বয়স : 21 লিঙ্গ : পুরুষ	XWI2201671 ফটো উপলব্ধ
172 নাম : নিলীমা মাহাত পিতার নাম: বাসুদেব মাহাত বাড়ির নং : এন0000 বয়স : 22 লিঙ্গ : মহিলা	XWI2201705 ফটো উপলব্ধ	173 নাম : সমাপ্তি মাহাত স্বামীর নাম: নির্মল মাহাত বাড়ির নং : এন0000 বয়স : 22 লিঙ্গ : মহিলা	XWI2201739 ফটো উপলব্ধ	174 নাম : চায়না মাহাত পিতার নাম: ললিত মাহাত বাড়ির নং : এন0000 বয়স : 23 লিঙ্গ : মহিলা	XWI2218667 ফটো উপলব্ধ
175 নাম : মানী মাহাত স্বামীর নাম: আনন্দ মাহাত বাড়ির নং : n0066 বয়স : 45 লিঙ্গ : মহিলা	XWI2268605 ফটো উপলব্ধ	176 নাম : আনন্দ মাহাত পিতার নাম: মলিন্দ মাহাত বাড়ির নং : n0066 বয়স : 51 লিঙ্গ : পুরুষ	XWI2268613 ফটো উপলব্ধ	177 নাম : যমুনা মাহাত স্বামীর নাম: গুণধর মাহাত বাড়ির নং : n0079 বয়স : 40 লিঙ্গ : মহিলা	BYG1194919 ফটো উপলব্ধ
178 নাম : জয়দেব মাহাত পিতার নাম: অজিত মাহাত বাড়ির নং : n0060 বয়স : 36 লিঙ্গ : পুরুষ	BYG2761278 ফটো উপলব্ধ	179 নাম : ভাগ্যবতী মাহাত স্বামীর নাম: নির্মল মাহাত বাড়ির নং : এন0000 বয়স : 23 লিঙ্গ : মহিলা	XWI2276244 ফটো উপলব্ধ	180 নাম : আদেশ রঞ্জন মাহাত পিতার নাম: কার্তিক মাহাত বাড়ির নং : এন0000 বয়স : 22 লিঙ্গ : পুরুষ	XWI2276236 ফটো উপলব্ধ

181 নাম : গায়ত্রী মাহাত পিতার নাম: আনন্দ মাহাত বাড়ির নং : এন0000 বয়স : 20 লিঙ্গ : মহিলা	XWI2276228 ফটো উপলব্ধ	182 নাম : চৈতালি মাহাত পিতার নাম: দেবেন মাহাত বাড়ির নং : এন0000 বয়স : 21 লিঙ্গ : মহিলা	XWI2276210 ফটো উপলব্ধ	183 নাম : পৃথ্বীরাজ মাহাত পিতার নাম: লহোদার মাহাত বাড়ির নং : এন0000 বয়স : 23 লিঙ্গ : পুরুষ	XWI2276202 ফটো উপলব্ধ
184 নাম : শিলাবতী মাহাত স্বামীর নাম: উত্তম মাহাত বাড়ির নং : এন0065 বয়স : 24 লিঙ্গ : মহিলা	XWI2269603 ফটো উপলব্ধ	185 নাম : সাবিত্রী মাহাত স্বামীর নাম: ফলারী মাহাত বাড়ির নং : n0010 বয়স : 44 লিঙ্গ : মহিলা	BYG1713437 ফটো উপলব্ধ	186 নাম : সুমিত্রা মাহাত স্বামীর নাম: বিজয় মাহাত বাড়ির নং : n0076 বয়স : 53 লিঙ্গ : মহিলা	XWI2265197 ফটো উপলব্ধ
187 নাম : অরবিন্দ মাহাত পিতার নাম: গুরুপদ মাহাত বাড়ির নং : এন0000 বয়স : 41 লিঙ্গ : পুরুষ	BYG2132900 ফটো উপলব্ধ	188 নাম : সাবিত্রী মাহাত স্বামীর নাম: ভুবন চন্দ্র মাহাত বাড়ির নং : 00 বয়স : 23 লিঙ্গ : মহিলা	XWI2260115 ফটো উপলব্ধ	189 নাম : সুফল চন্দ্র মাহাত পিতার নাম: অপিন্দ মাহাত বাড়ির নং : n0123 বয়স : 70 লিঙ্গ : পুরুষ	BYG1195056 ফটো উপলব্ধ
190 নাম : পিংকী মাহাত স্বামীর নাম: অরুণ মাহাত বাড়ির নং : এন0000 বয়স : 21 লিঙ্গ : মহিলা	XWI2201804 ফটো উপলব্ধ	191 নাম : মঙ্গলদীপ মাহাত পিতার নাম: গৌরাজ মাহাত বাড়ির নং : এন0000 বয়স : 21 লিঙ্গ : পুরুষ	XWI2201614 ফটো উপলব্ধ	192 নাম : সৌচিদানন্দ মাহাত মায়ের নাম: গোলপী মাহাত বাড়ির নং : এন0000 বয়স : 21 লিঙ্গ : পুরুষ	XWI2201754 ফটো উপলব্ধ
193 নাম : উষা মাহাত স্বামীর নাম: প্রকাশ মাহাত বাড়ির নং : এন000 বয়স : 23 লিঙ্গ : মহিলা	XWI2162881 ফটো উপলব্ধ	194 নাম : বর্নালী মাহাত স্বামীর নাম: অজয় মাহাত বাড়ির নং : এন0005 বয়স : 23 লিঙ্গ : মহিলা	XWI2162865 ফটো উপলব্ধ	195 নাম : রেণুকা মাহাত স্বামীর নাম: প্রসেনজিৎ মাহাত বাড়ির নং : এন000 বয়স : 26 লিঙ্গ : মহিলা	XWI2165017 ফটো উপলব্ধ
196 নাম : তুষ্ট মাহাত পিতার নাম: অমল্য রতন মাহাত বাড়ির নং : এন000 বয়স : 65 লিঙ্গ : মহিলা	XWI2164986 ফটো উপলব্ধ	197 নাম : নিভা মাহাত স্বামীর নাম: অরবিন্দ মাহাত বাড়ির নং : এন000 বয়স : 26 লিঙ্গ : মহিলা	NT01881200 ফটো উপলব্ধ	198 নাম : সরস্বতী মাহাত স্বামীর নাম: সত্যজীৎ মাহাত বাড়ির নং : এন0127 বয়স : 23 লিঙ্গ : মহিলা	XWI2143816 ফটো উপলব্ধ
199 নাম : রঞ্জিত কুমার মাহাত পিতার নাম: কুন্তিবাস মাহাত বাড়ির নং : এন0005 বয়স : 22 লিঙ্গ : পুরুষ	XWI2126738 ফটো উপলব্ধ	200 নাম : নন্দিতা মাহাত মায়ের নাম: নীলিমা মাহাত বাড়ির নং : এন0101 বয়স : 23 লিঙ্গ : মহিলা	XWI2126712 ফটো উপলব্ধ	201 নাম : শিল্পা মাহাত স্বামীর নাম: জয়দেব মাহাত বাড়ির নং : এন0060 বয়স : 25 লিঙ্গ : মহিলা	XWI2126696 ফটো উপলব্ধ
202 নাম : নিরুপমা মাহাত পিতার নাম: কিরিতি মাহাত বাড়ির নং : এন0100 বয়স : 23 লিঙ্গ : মহিলা	XWI2126670 ফটো উপলব্ধ	203 নাম : সঞ্জয় মাহাত পিতার নাম: প্রফুল্ল মাহাত বাড়ির নং : এন0005 বয়স : 26 লিঙ্গ : পুরুষ	XWI1825249 ফটো উপলব্ধ	204 নাম : বাপ্পাদিতা মাহাত পিতার নাম: বংশীধর মাহাত বাড়ির নং : n0044 বয়স : 29 লিঙ্গ : পুরুষ	XWI1746601 ফটো উপলব্ধ
205 নাম : সুদর্শন মাহাত পিতার নাম: বুদ্ধেশ্বর মাহাত বাড়ির নং : n0067 বয়স : 29 লিঙ্গ : পুরুষ	XWI1746619 ফটো উপলব্ধ	206 নাম : টুসু রানী মাহাত স্বামীর নাম: বুলেট মাহাত বাড়ির নং : n0149 বয়স : 28 লিঙ্গ : মহিলা	XWI1746627 ফটো উপলব্ধ	207 নাম : রামকৃষ্ণ মাহাত পিতার নাম: নারায়ণ মাহাত বাড়ির নং : এন0077 বয়স : 26 লিঙ্গ : পুরুষ	XWI1825207 ফটো উপলব্ধ
208 নাম : প্রতিমা মাহাত পিতার নাম: গোপাল মাহাত বাড়ির নং : এন0083 বয়স : 26 লিঙ্গ : মহিলা	XWI1825272 ফটো উপলব্ধ	209 নাম : শুভদীপ মাহাত পিতার নাম: গৌরাজ মাহাত বাড়ির নং : এন0129 বয়স : 25 লিঙ্গ : পুরুষ	XWI1825173 ফটো উপলব্ধ	210 নাম : লক্ষী মাহাত পিতার নাম: আনন্দ মাহাত বাড়ির নং : এন0066 বয়স : 25 লিঙ্গ : মহিলা	XWI1825140 ফটো উপলব্ধ

211 নাম : অনিত্য মাহাত পিতার নাম: জলধর মাহাত বাড়ির নং : এন0117 বয়স : 25 লিঙ্গ : পুরুষ	XWI1825181 ফটো উপলব্ধ	212 নাম : চারুবালা মাহাত স্বামীর নাম: শক্তিপদ মাহাত বাড়ির নং : n0059 বয়স : 49 লিঙ্গ : মহিলা	BYG1192194 ফটো উপলব্ধ	213 নাম : অলকা মাহাত স্বামীর নাম: দেবশঙ্কর মাহাত বাড়ির নং : n0088 বয়স : 66 লিঙ্গ : মহিলা	WB/34/234/027747 ফটো উপলব্ধ
214 নাম : দ্বিজপদ মাহাত পিতার নাম: রজনীকান্ত মাহাত বাড়ির নং : n0078 বয়স : 78 লিঙ্গ : পুরুষ	WB/34/234/027297 ফটো উপলব্ধ	215 নাম : যশোদা মাহাত স্বামীর নাম: গন্তীর মাহাত বাড়ির নং : n0095 বয়স : 39 লিঙ্গ : মহিলা	BYG2760734 ফটো উপলব্ধ	216 নাম : বিমল মাহাত পিতার নাম: নয়ান মাহাত বাড়ির নং : n0016 বয়স : 28 লিঙ্গ : পুরুষ	XWI1535798 ফটো উপলব্ধ
217 নাম : সংস্কৃতি বিকাশ মাহাত পিতার নাম: মিহির কুমার মাহাত বাড়ির নং : n0058 বয়স : 33 লিঙ্গ : পুরুষ	XWI1241686 ফটো উপলব্ধ	218 নাম : সীতারাম মাহাত পিতার নাম: অনিল মাহাত বাড়ির নং : n0024 বয়স : 37 লিঙ্গ : পুরুষ	BYG1713064 ফটো উপলব্ধ	219 নাম : মনোজ কুমার মাহাত পিতার নাম: দেবশঙ্কর মাহাত বাড়ির নং : n0088 বয়স : 41 লিঙ্গ : পুরুষ	BYG2133007 ফটো উপলব্ধ
220 নাম : সুব্রত মাহাত পিতার নাম: শ্যামাপদ মাহাত বাড়ির নং : n0075 বয়স : 47 লিঙ্গ : পুরুষ	BYG1192129 ফটো উপলব্ধ	221 নাম : দশরথ মাহাত পিতার নাম: ভীম মাহাত বাড়ির নং : n0043 বয়স : 65 লিঙ্গ : পুরুষ	WB/34/234/027810 ফটো উপলব্ধ	222 নাম : দেবী মাহাত স্বামীর নাম: সুব্রত মাহাত বাড়ির নং : n0075 বয়স : 36 লিঙ্গ : মহিলা	XWI0168187 ফটো উপলব্ধ
223 নাম : রুপবালা মাহাত স্বামীর নাম: তরনী মাহাত বাড়ির নং : n0080 বয়স : 51 লিঙ্গ : মহিলা	WB/34/234/027472 ফটো উপলব্ধ	224 নাম : বদর মাহাত পিতার নাম: মড়িরা মাহাত বাড়ির নং : n0136 বয়স : 70 লিঙ্গ : পুরুষ	WB/34/234/027080 ফটো উপলব্ধ	225 নাম : কৌশল্যা মাহাত স্বামীর নাম: যশী মাহাত বাড়ির নং : n0097 বয়স : 32 লিঙ্গ : মহিলা	XWI1802537 ফটো উপলব্ধ
226 নাম : কামদেব মাহাত পিতার নাম: লুধু মাহাত বাড়ির নং : এন0046 বয়স : 25 লিঙ্গ : পুরুষ	XWI1824960 ফটো উপলব্ধ	227 নাম : শ্রীমতি মাহাত পিতার নাম: মদন মাহাত বাড়ির নং : N0023 বয়স : 27 লিঙ্গ : মহিলা	XWI1746551 ফটো উপলব্ধ	228 নাম : ফটিক মাহাত পিতার নাম: মাধব মাহাত বাড়ির নং : N0046 বয়স : 31 লিঙ্গ : পুরুষ	XWI1746569 ফটো উপলব্ধ
229 নাম : অঞ্জনা মাহাত স্বামীর নাম: সুদর্শন মাহাত বাড়ির নং : n0148 বয়স : 27 লিঙ্গ : মহিলা	XWI1746577 ফটো উপলব্ধ	230 নাম : বাসন্তি মাহাত স্বামীর নাম: রঞ্জিত মাহাত বাড়ির নং : n0029 বয়স : 28 লিঙ্গ : মহিলা	XWI1802529 ফটো উপলব্ধ	231 নাম : বিজলা মাহাত পিতার নাম: টেপু মাহাত বাড়ির নং : n0097 বয়স : 30 লিঙ্গ : মহিলা	XWI1802545 ফটো উপলব্ধ
232 নাম : অজয় মাহাত পিতার নাম: প্রফুল্ল মাহাত বাড়ির নং : n0005 বয়স : 30 লিঙ্গ : পুরুষ	XWI1432392 ফটো উপলব্ধ	233 নাম : লক্ষ্মণ মাহাত পিতার নাম: শরৎ মাহাত বাড়ির নং : n0079 বয়স : 42 লিঙ্গ : পুরুষ	BYG2132884 ফটো উপলব্ধ	234 নাম : সন্ধ্যা মাহাত পিতার নাম: টেপু মাহাত বাড়ির নং : n0097 বয়স : 27 লিঙ্গ : মহিলা	XWI1802495 ফটো উপলব্ধ
235 নাম : রঞ্জিত মাহাত পিতার নাম: বিদ্যাধর মাহাত বাড়ির নং : n0105 বয়স : 27 লিঙ্গ : পুরুষ	XWI1799006 ফটো উপলব্ধ	236 নাম : বন্দনা মাহাত স্বামীর নাম: ভাস্কর চন্দ্র মাহাত বাড়ির নং : n0070 বয়স : 26 লিঙ্গ : মহিলা	XWI1799014 ফটো উপলব্ধ	237 নাম : কৃষ্ণপদ মাহাত পিতার নাম: মহাদেব মাহাত বাড়ির নং : n0132 বয়স : 26 লিঙ্গ : পুরুষ	XWI1799022 ফটো উপলব্ধ
238 নাম : বিশ্বনাথ মাহাত পিতার নাম: মানিক মাহাত বাড়ির নং : n0019 বয়স : 27 লিঙ্গ : পুরুষ	XWI1799030 ফটো উপলব্ধ	239 নাম : মধুমিতা মাহাত পিতার নাম: চয়ান মাহাত বাড়ির নং : n0108 বয়স : 26 লিঙ্গ : মহিলা	XWI1799048 ফটো উপলব্ধ	240 নাম : কুন্দরী মাহাত স্বামীর নাম: কিরীটী মাহাত বাড়ির নং : n0102 বয়স : 71 লিঙ্গ : মহিলা	XWI1799055 ফটো উপলব্ধ

241 নাম : রেবতী মাহাত স্বামীর নাম: সুদীপ কুমার মাহাত বাড়ির নং : n0080 বয়স : 26 লিঙ্গ : মহিলা	XWI1802479 ফটো উপলব্ধ	242 নাম : নিত্যানন্দ মাহাত পিতার নাম: ভাগবত মাহাত বাড়ির নং : n0044 বয়স : 44 লিঙ্গ : পুরুষ	BYG1436450 ফটো উপলব্ধ	243 নাম : পরমানন্দ মাহাত পিতার নাম: ভাগবত মাহাত বাড়ির নং : n0044 বয়স : 40 লিঙ্গ : পুরুষ	BYG2132652 ফটো উপলব্ধ
244 নাম : সঞ্জিত মাহাত পিতার নাম: সুধীর মাহাত বাড়ির নং : n0015 বয়স : 33 লিঙ্গ : পুরুষ	XWI1241397 ফটো উপলব্ধ	245 নাম : দিলীপ মাহাত পিতার নাম: ছট্টলাল মাহাত বাড়ির নং : n0020 বয়স : 34 লিঙ্গ : পুরুষ	XWI1241561 ফটো উপলব্ধ	246 নাম : সুদীপকুমার মাহাত পিতার নাম: সুনীলকুমার মাহাত বাড়ির নং : n0080 বয়স : 42 লিঙ্গ : পুরুষ	BYG2559409 ফটো উপলব্ধ
247 নাম : পার্শ্বপতী মাহাত পিতার নাম: সতীশ চন্দ্র মাহাত বাড়ির নং : n0073 বয়স : 33 লিঙ্গ : পুরুষ	XWI1148634 ফটো উপলব্ধ	248 নাম : জ্যোৎস্না মাহাত স্বামীর নাম: দশরথ মাহাত বাড়ির নং : n0043 বয়স : 50 লিঙ্গ : মহিলা	BYG1194604 ফটো উপলব্ধ	249 নাম : চিত্ত রঞ্জন মাহাত পিতার নাম: গোলক বিহারী মাহাত বাড়ির নং : n0043 বয়স : 41 লিঙ্গ : পুরুষ	BYG1713973 ফটো উপলব্ধ
250 নাম : শান্তিরাম মাহাত পিতার নাম: বিজয় মাহাত বাড়ির নং : n0075 বয়স : 31 লিঙ্গ : পুরুষ	XWI1432251 ফটো উপলব্ধ	251 নাম : বিজয় মাহাত পিতার নাম: অরুণ মাহাত বাড়ির নং : n0076 বয়স : 66 লিঙ্গ : পুরুষ	WB/34/234/027259 ফটো উপলব্ধ	252 নাম : নীলকমল মাহাত পিতার নাম: শ্রীপতি মাহাত বাড়ির নং : n0111 বয়স : 56 লিঙ্গ : পুরুষ	WB/34/234/027362 ফটো উপলব্ধ
253 নাম : দেবশঙ্কর মাহাত পিতার নাম: সনাতন মাহাত বাড়ির নং : n0088 বয়স : 74 লিঙ্গ : পুরুষ	BYG1192905 ফটো উপলব্ধ	254 নাম : মনোরোমা মাহাত পিতার নাম: দুলাল মাহাত বাড়ির নং : n0138 বয়স : 41 লিঙ্গ : মহিলা	WB/34/234/027846 ফটো উপলব্ধ	255 নাম : করুণা মাহাত পিতার নাম: রাখানাথ মাহাত বাড়ির নং : n0151 বয়স : 52 লিঙ্গ : মহিলা	BYG2633022 ফটো উপলব্ধ
256 নাম : ভজহরি মাহাত পিতার নাম: রাখানাথ মাহাত বাড়ির নং : n0152 বয়স : 46 লিঙ্গ : পুরুষ	BYG2288397 ফটো উপলব্ধ	257 নাম : সনকা মাহাত স্বামীর নাম: চিত্তরঞ্জন মাহাত বাড়ির নং : n0027 বয়স : 28 লিঙ্গ : মহিলা	XWI1603844 ফটো উপলব্ধ	258 নাম : করুণা মাহাত স্বামীর নাম: ভক্তরঞ্জন মাহাত বাড়ির নং : n0027 বয়স : 28 লিঙ্গ : মহিলা	XWI1603851 ফটো উপলব্ধ
259 নাম : সাবিত্রী মাহাত স্বামীর নাম: অসিত মাহাত বাড়ির নং : n0126 বয়স : 29 লিঙ্গ : মহিলা	XWI1603869 ফটো উপলব্ধ	260 নাম : সুভাষ মাহাত পিতার নাম: লালকু মাহাত বাড়ির নং : n0069 বয়স : 31 লিঙ্গ : পুরুষ	XWI1603877 ফটো উপলব্ধ	261 নাম : মধুমিতা মাহাত স্বামীর নাম: যোগোদানন্দ মাহাত বাড়ির নং : n0044 বয়স : 34 লিঙ্গ : মহিলা	XWI1603885 ফটো উপলব্ধ
262 নাম : আল্পনা মাহাত স্বামীর নাম: বিজয় কুমার মাহাত বাড়ির নং : n0002 বয়স : 28 লিঙ্গ : মহিলা	XWI1603893 ফটো উপলব্ধ	263 নাম : বাজার মাহাত পিতার নাম: অজিত মাহাত বাড়ির নং : n0001 বয়স : 33 লিঙ্গ : পুরুষ	XWI1148865 ফটো উপলব্ধ	264 নাম : মীর্টনা মাহাত পিতার নাম: তারাপদ মাহাত বাড়ির নং : এন০০31 বয়স : 21 লিঙ্গ : মহিলা	XWI2310696 ফটো উপলব্ধ
265 নাম : অম্বুজ মাহাত পিতার নাম: লধি মাহাত বাড়ির নং : n0002 বয়স : 55 লিঙ্গ : পুরুষ	XWI2343317 ফটো উপলব্ধ	266 নাম : কম্পনা মাহাত স্বামীর নাম: অম্বুজ মাহাত বাড়ির নং : n0002 বয়স : 51 লিঙ্গ : মহিলা	WB/34/234/027679 ফটো উপলব্ধ	267 নাম : বিজয় কুমার মাহাত পিতার নাম: অম্বুজ মাহাত বাড়ির নং : n0002 বয়স : 31 লিঙ্গ : পুরুষ	XWI1535699 ফটো উপলব্ধ
268 নাম : লহোদর মাহাত পিতার নাম: লফর মাহাত বাড়ির নং : n0003 বয়স : 68 লিঙ্গ : পুরুষ	BYG2559367 ফটো উপলব্ধ	269 নাম : রহনী মাহাত স্বামীর নাম: লহোদর মাহাত বাড়ির নং : n0003 বয়স : 55 লিঙ্গ : মহিলা	WB/34/234/027784 ফটো উপলব্ধ	270 নাম : গঙ্গাধর মাহাত পিতার নাম: লফর মাহাত বাড়ির নং : n0003 বয়স : 53 লিঙ্গ : পুরুষ	WB/34/234/027630 ফটো উপলব্ধ

271 নাম : নিয়তি মাহাত স্বামীর নাম: গঙ্গাধর মাহাত বাড়ির নং : n0003 বয়স : 50 লিঙ্গ : মহিলা	WB/34/234/027506	272 নাম : নির্মল মাহাত পিতার নাম: গঙ্গাধর মাহাত বাড়ির নং : n0003 বয়স : 31 লিঙ্গ : পুরুষ	XWI1432343	273 নাম : পান মাহাত স্বামীর নাম: ঋষিকেশ মাহাত বাড়ির নং : n0004 বয়স : 76 লিঙ্গ : মহিলা	WB/34/234/027755
274 নাম : জাগরন মাহাত পিতার নাম: ঘনু মাহাত বাড়ির নং : n0004 বয়স : 68 লিঙ্গ : পুরুষ	WB/34/234/027296	275 নাম : আকালী মাহাত স্বামীর নাম: জাগরন মাহাত বাড়ির নং : n0004 বয়স : 62 লিঙ্গ : মহিলা	WB/34/234/027684	276 নাম : কৈলাশ মাহাত পিতার নাম: জাগরন মাহাত বাড়ির নং : n0004 বয়স : 37 লিঙ্গ : পুরুষ	XWI1148352
277 নাম : অষ্টমী মাহাত স্বামীর নাম: কৈলাশ মাহাত বাড়ির নং : n0004 বয়স : 33 লিঙ্গ : মহিলা	XWI1149061	278 নাম : রাজকিশোর মাহাত পিতার নাম: বুদ্ধেশ্বর মাহাত বাড়ির নং : n0074 বয়স : 27 লিঙ্গ : পুরুষ	XWI1701341	279 নাম : সুজাতা মাহাত স্বামীর নাম: ত্রিলোচন মাহাত বাড়ির নং : n0032 বয়স : 27 লিঙ্গ : মহিলা	XWI1701358
280 নাম : সদানন্দ মাহাত পিতার নাম: কুন্তিবাস মাহাত বাড়ির নং : n0081 বয়স : 31 লিঙ্গ : পুরুষ	XWI1701366	281 নাম : তুষ্ট মাহাত স্বামীর নাম: রঞ্জিত মাহাত বাড়ির নং : n0108 বয়স : 27 লিঙ্গ : মহিলা	XWI1701374	282 নাম : সরমা মাহাত স্বামীর নাম: শান্তিরাম মাহাত বাড়ির নং : n0075 বয়স : 27 লিঙ্গ : মহিলা	XWI1701382
283 নাম : শিশুবালা মাহাত স্বামীর নাম: বিকাশ চন্দ্র মাহাত বাড়ির নং : n0089 বয়স : 32 লিঙ্গ : মহিলা	XWI1701267	284 নাম : বিমল মাহাত পিতার নাম: হরিপদ মাহাত বাড়ির নং : n0098 বয়স : 27 লিঙ্গ : পুরুষ	XWI1701275	285 নাম : বেবি মাহাত স্বামীর নাম: দিলিপ মাহাত বাড়ির নং : n0073 বয়স : 27 লিঙ্গ : মহিলা	XWI1701283
286 নাম : বুলেট মাহাত পিতার নাম: মঙ্গল মাহাত বাড়ির নং : n0099 বয়স : 27 লিঙ্গ : পুরুষ	XWI1701291	287 নাম : সুদীপ মাহাত পিতার নাম: নিরঞ্জন মাহাত বাড়ির নং : n0109 বয়স : 27 লিঙ্গ : পুরুষ	XWI1701309	288 নাম : রাহুল মাহাত পিতার নাম: তপন মাহাত বাড়ির নং : n0109 বয়স : 27 লিঙ্গ : পুরুষ	XWI1701317
289 নাম : রঞ্জিত মাহাত পিতার নাম: শক্তিপদ মাহাত বাড়ির নং : n0059 বয়স : 29 লিঙ্গ : পুরুষ	XWI1701325	290 নাম : প্রদীপ কুমার মাহাত পিতার নাম: সুনীল কুমার মাহাত বাড়ির নং : n0016 বয়স : 46 লিঙ্গ : পুরুষ	BYG1194869	291 নাম : শিবরাম মাহাত পিতার নাম: ললিত কিশোর মাহাত বাড়ির নং : n0060 বয়স : 39 লিঙ্গ : পুরুষ	BYG2491348
292 নাম : সত্যজিৎ মাহাত পিতার নাম: জয়চাঁদ মাহাত বাড়ির নং : n0127 বয়স : 29 লিঙ্গ : মহিলা	XWI1603927	293 নাম : সমুদ মাহাত পিতার নাম: জয়চাঁদ মাহাত বাড়ির নং : n0127 বয়স : 29 লিঙ্গ : পুরুষ	XWI1603935	294 নাম : চন্দনা মাহাত স্বামীর নাম: সদানন্দ মাহাত বাড়ির নং : n0127 বয়স : 31 লিঙ্গ : মহিলা	XWI1603943
295 নাম : আলপনা মাহাত স্বামীর নাম: প্রবীর কুমার মাহাত বাড়ির নং : n0043 বয়স : 30 লিঙ্গ : মহিলা	XWI1603950	296 নাম : নির্মল মাহাত পিতার নাম: অধর মাহাত বাড়ির নং : n0016 বয়স : 27 লিঙ্গ : পুরুষ	XWI1701440	297 নাম : শকুন্তলা মাহাত স্বামীর নাম: জীতেন মাহাত বাড়ির নং : n0081 বয়স : 35 লিঙ্গ : মহিলা	XWI1701457
298 নাম : হাবি মাহাত স্বামীর নাম: লখিরাম মাহাত বাড়ির নং : n0009 বয়স : 59 লিঙ্গ : মহিলা	WB/34/234/027704	299 নাম : ভবানী মাহাত স্বামীর নাম: চুনারাম মাহাত বাড়ির নং : n0089 বয়স : 58 লিঙ্গ : মহিলা	WB/34/234/027673	300 নাম : প্রকাশ মাহাত পিতার নাম: চুনারাম মাহাত বাড়ির নং : n0089 বয়স : 40 লিঙ্গ : পুরুষ	BYG2132843

301 নাম : মদন মাহাত পিতার নাম: কুন্তিবাস মাহাত বাড়ির নং : n0081 বয়স : 33 লিঙ্গ : পুরুষ	XWI1148709 ফটো উপলব্ধ	302 নাম : সুবীর কুমার মাহাত পিতার নাম: দুলাল চন্দ্র মাহাত বাড়ির নং : n0072 বয়স : 61 লিঙ্গ : পুরুষ	WB/34/234/027054 ফটো উপলব্ধ	303 নাম : নীলকমল মাহাত পিতার নাম: মডি়রাম মাহাত বাড়ির নং : n0133 বয়স : 50 লিঙ্গ : পুরুষ	WB/34/234/027769 ফটো উপলব্ধ
304 নাম : নন্দলাল মাহাত পিতার নাম: অনন্ত মাহাত বাড়ির নং : n0134 বয়স : 65 লিঙ্গ : পুরুষ	WB/34/234/027532 ফটো উপলব্ধ	305 নাম : আরতী মাহাত স্বামীর নাম: নন্দলাল মাহাত বাড়ির নং : n0134 বয়স : 61 লিঙ্গ : মহিলা	WB/34/234/027692 ফটো উপলব্ধ	306 নাম : সঞ্জয় মাহাত পিতার নাম: নন্দলাল মাহাত বাড়ির নং : n0134 বয়স : 29 লিঙ্গ : পুরুষ	XWI1535681 ফটো উপলব্ধ
307 নাম : ভাদরী মাহাত পিতার নাম: সাধু মাহাত বাড়ির নং : n0134 বয়স : 53 লিঙ্গ : পুরুষ	BYG2132595 ফটো উপলব্ধ	308 নাম : মৃত্তিকা মাহাত স্বামীর নাম: ভাদরী মাহাত বাড়ির নং : n0134 বয়স : 48 লিঙ্গ : মহিলা	BYG2132603 ফটো উপলব্ধ	309 নাম : সাধু মাহাত পিতার নাম: অনন্ত মাহাত বাড়ির নং : n0134 বয়স : 49 লিঙ্গ : পুরুষ	WB/34/234/027791 ফটো উপলব্ধ
310 নাম : সরস্বতী মাহাত স্বামীর নাম: সাধু মাহাত বাড়ির নং : n0134 বয়স : 43 লিঙ্গ : মহিলা	BYG1714070 ফটো উপলব্ধ	311 নাম : উদ্দু মাহাত পিতার নাম: সুখদেব মাহাত বাড়ির নং : n0135 বয়স : 65 লিঙ্গ : পুরুষ	WB/34/234/027130 ফটো উপলব্ধ	312 নাম : বিশুনাথ মাহাত পিতার নাম: উদ্দু মাহাত বাড়ির নং : n0135 বয়স : 41 লিঙ্গ : পুরুষ	BYG2133205 ফটো উপলব্ধ
313 নাম : শীতলা মাহাত স্বামীর নাম: বিশুনাথ মাহাত বাড়ির নং : n0135 বয়স : 36 লিঙ্গ : মহিলা	XWI1535905 ফটো উপলব্ধ	314 নাম : লতিকা মাহাত স্বামীর নাম: বদর মাহাত বাড়ির নং : n0136 বয়স : 43 লিঙ্গ : মহিলা	BYG2133155 ফটো উপলব্ধ	315 নাম : মনোরঞ্জন মাহাত পিতার নাম: দোলগোবিন্দ মাহাত বাড়ির নং : n0142 বয়স : 42 লিঙ্গ : পুরুষ	BYG1713999 ফটো উপলব্ধ
316 নাম : ভৈরব মাহাত পিতার নাম: কৃষ্ণপদ মাহাত বাড়ির নং : n0143 বয়স : 31 লিঙ্গ : পুরুষ	XWI1148667 ফটো উপলব্ধ	317 নাম : আকুল চন্দ্র মাহাত পিতার নাম: খেপু মাহাত বাড়ির নং : n0070 বয়স : 41 লিঙ্গ : পুরুষ	BYG2132736 ফটো উপলব্ধ	318 নাম : ভক্তরঞ্জন মাহাত পিতার নাম: পরীক্ষিত মাহাত বাড়ির নং : n0027 বয়স : 37 লিঙ্গ : পুরুষ	BYG2714400 ফটো উপলব্ধ
319 নাম : পল্টু মাহাত পিতার নাম: জলধর মাহাত বাড়ির নং : n0068 বয়স : 37 লিঙ্গ : পুরুষ	BYG2760783 ফটো উপলব্ধ	320 নাম : লক্ষীকান্ত মাহাত পিতার নাম: জলধর মাহাত বাড়ির নং : n0003 বয়স : 45 লিঙ্গ : পুরুষ	BYG2760882 ফটো উপলব্ধ	321 নাম : প্রিয়রঞ্জন মাহাত পিতার নাম: গোলক বিহারী মাহাত বাড়ির নং : n0043 বয়স : 36 লিঙ্গ : পুরুষ	BYG2761153 ফটো উপলব্ধ
322 নাম : মধুসূদন মাহাত পিতার নাম: প্রাণকৃষ্ণ মাহাত বাড়ির নং : n0057 বয়স : 59 লিঙ্গ : পুরুষ	WB/34/234/027128 ফটো উপলব্ধ	323 নাম : পরীক্ষিত মাহাত পিতার নাম: গোপীনাথ মাহাত বাড়ির নং : n0027 বয়স : 71 লিঙ্গ : পুরুষ	WB/34/234/027265 ফটো উপলব্ধ	324 নাম : কির্তন মাহাত পিতার নাম: রামচন্দ্র মাহাত বাড়ির নং : n0071 বয়স : 65 লিঙ্গ : পুরুষ	WB/34/234/027520 ফটো উপলব্ধ
325 নাম : ছায়ারানী সিংহ মাহাত স্বামীর নাম: শ্যামাপদ মাহাত বাড়ির নং : n0075 বয়স : 64 লিঙ্গ : মহিলা	WB/34/234/027647 ফটো উপলব্ধ	326 নাম : কুমপানী মাহাত স্বামীর নাম: ললিত মাহাত বাড়ির নং : n0041 বয়স : 51 লিঙ্গ : মহিলা	WB/34/234/027656 ফটো উপলব্ধ	327 নাম : বাবুরাম মাহাত পিতার নাম: অমল্য রতন মাহাত বাড়ির নং : n0083 বয়স : 58 লিঙ্গ : পুরুষ	WB/34/234/027856 ফটো উপলব্ধ
328 নাম : লিপিকা মাহাত স্বামীর নাম: দীপক কুমার মাহাত বাড়ির নং : n0043 বয়স : 34 লিঙ্গ : মহিলা	XWI1020163 ফটো উপলব্ধ	329 নাম : জলধর মাহাত পিতার নাম: লফর মাহাত বাড়ির নং : n0003 বয়স : 70 লিঙ্গ : পুরুষ	XWI1020247 ফটো উপলব্ধ	330 নাম : মৌসুমী মাহাত স্বামীর নাম: প্রদীপ কুমার মাহাত বাড়ির নং : n0016 বয়স : 34 লিঙ্গ : মহিলা	XWI1241322 ফটো উপলব্ধ

331 নাম : চিরঞ্জিত মাহাত পিতার নাম: মধুসূদন মাহাত বাড়ির নং : n0057 বয়স : 30 লিঙ্গ : পুরুষ	XWI1432244 ফটো উপলব্ধ	332 নাম : অরুণ মাহাত পিতার নাম: ভাদরী মাহাত বাড়ির নং : n0134 বয়স : 29 লিঙ্গ : পুরুষ	XWI1535673 ফটো উপলব্ধ	333 নাম : বীরেন মাহাত পিতার নাম: লখীরাম মাহাত বাড়ির নং : n0009 বয়স : 31 লিঙ্গ : পুরুষ	XWI1603745 ফটো উপলব্ধ
334 নাম : লক্ষী মাহাত স্বামীর নাম: প্রগতি প্রকাশ মাহাত বাড়ির নং : n0058 বয়স : 32 লিঙ্গ : মহিলা	XWI1603752 ফটো উপলব্ধ	335 নাম : হিমালী মাহাত স্বামীর নাম: লক্ষীকান্ত মাহাত বাড়ির নং : n0003 বয়স : 37 লিঙ্গ : মহিলা	XWI1603760 ফটো উপলব্ধ	336 নাম : প্রতিমা মাহাত পিতার নাম: মধুসূদন মাহাত বাড়ির নং : এন0057 বয়স : 25 লিঙ্গ : মহিলা	XWI1825066 ফটো উপলব্ধ
337 নাম : উমা মাহাত পিতার নাম: সুধাকর মাহাত বাড়ির নং : এন0056 বয়স : 25 লিঙ্গ : মহিলা	XWI1825074 ফটো উপলব্ধ	338 নাম : রথেশ্বর মাহাত পিতার নাম: রত্ন মাহাত বাড়ির নং : এন0128 বয়স : 25 লিঙ্গ : পুরুষ	XWI1825165 ফটো উপলব্ধ	339 নাম : লক্ষী মাহাত স্বামীর নাম: সমত মাহাত বাড়ির নং : এন0127 বয়স : 25 লিঙ্গ : মহিলা	XWI1825108 ফটো উপলব্ধ
340 নাম : বিপ্লব মাহাত পিতার নাম: কীর্তন মাহাত বাড়ির নং : n0071 বয়স : 24 লিঙ্গ : পুরুষ	XWI1991231 ফটো উপলব্ধ	341 নাম : ধর্মরাজ কর্মকার পিতার নাম: মধুসূদন কর্মকার বাড়ির নং : n0006 বয়স : 24 লিঙ্গ : পুরুষ	XWI1991314 ফটো উপলব্ধ	342 নাম : প্রকাশ মাহাত মায়ের নাম: সুভদ্রা মাহাত বাড়ির নং : n0069 বয়স : 24 লিঙ্গ : পুরুষ	XWI1991413 ফটো উপলব্ধ
343 নাম : পূর্ণিমা মাহাত পিতার নাম: সাধুচরন মাহাত বাড়ির নং : n0134 বয়স : 24 লিঙ্গ : মহিলা	XWI1991447 ফটো উপলব্ধ	344 নাম : কৃষ্ণপদ মাহাত পিতার নাম: মঙ্গল মাহাত বাড়ির নং : n0099 বয়স : 25 লিঙ্গ : পুরুষ	XWI1991223 ফটো উপলব্ধ	345 নাম : পরিমল মাহাত পিতার নাম: হরিপদ মাহাত বাড়ির নং : n0098 বয়স : 24 লিঙ্গ : পুরুষ	XWI1986348 ফটো উপলব্ধ
346 নাম : দীপালী মাহাত স্বামীর নাম: হরেকৃষ্ণ মাহাত বাড়ির নং : n0123 বয়স : 25 লিঙ্গ : মহিলা	XWI1986520 ফটো উপলব্ধ	347 নাম : গোবিন্দ মাহাত পিতার নাম: নারায়ণ মাহাত বাড়ির নং : n0077 বয়স : 24 লিঙ্গ : পুরুষ	XWI1991405 ফটো উপলব্ধ	348 নাম : বিশ্বজিৎ মাহাত পিতার নাম: সুনীল মাহাত বাড়ির নং : n0072 বয়স : 25 লিঙ্গ : পুরুষ	XWI1991389 ফটো উপলব্ধ
349 নাম : রামপদ মাহাত পিতার নাম: নিমাই মাহাত বাড়ির নং : n0007 বয়স : 24 লিঙ্গ : পুরুষ	XWI1991330 ফটো উপলব্ধ	350 নাম : মীর্তিকা মাহাত স্বামীর নাম: হিরালাল মাহাত বাড়ির নং : n0009 বয়স : 28 লিঙ্গ : মহিলা	XWI1991256 ফটো উপলব্ধ	351 নাম : উর্মিলা মাহাত স্বামীর নাম: জগন্নাথ মাহাত বাড়ির নং : n0075 বয়স : 24 লিঙ্গ : মহিলা	XWI1991272 ফটো উপলব্ধ
352 নাম : হরপ্রসাদ মাহাত পিতার নাম: সুফল চন্দ্র মাহাত বাড়ির নং : n0123 বয়স : 28 লিঙ্গ : পুরুষ	XWI1603802 ফটো উপলব্ধ	353 নাম : নীলিমা মাহাত স্বামীর নাম: নারায়ণ মাহাত বাড়ির নং : n0043 বয়স : 29 লিঙ্গ : মহিলা	XWI1603810 ফটো উপলব্ধ	354 নাম : শিবানী মাহাত স্বামীর নাম: লালচাঁদ মাহাত বাড়ির নং : n0047 বয়স : 28 লিঙ্গ : মহিলা	XWI1603828 ফটো উপলব্ধ
355 নাম : মনিকা মাহাত স্বামীর নাম: দীনবন্ধু মাহাত বাড়ির নং : n0102 বয়স : 29 লিঙ্গ : মহিলা	XWI1603836 ফটো উপলব্ধ	356 নাম : শিবানী মাহাত স্বামীর নাম: সুকুমার মাহাত বাড়ির নং : n0116 বয়স : 42 লিঙ্গ : মহিলা	BYG2133122 ফটো উপলব্ধ	357 নাম : জ্যোৎস্না মাহাত পিতার নাম: গোপাল মাহাত বাড়ির নং : n0116 বয়স : 33 লিঙ্গ : মহিলা	XWI1432285 ফটো উপলব্ধ
358 নাম : জলধর মাহাত পিতার নাম: দুলাল মাহাত বাড়ির নং : n0117 বয়স : 63 লিঙ্গ : পুরুষ	BYG1193929 ফটো উপলব্ধ	359 নাম : সপূর্ণা মাহাত স্বামীর নাম: জলধর মাহাত বাড়ির নং : n0117 বয়স : 61 লিঙ্গ : মহিলা	BYG2132983 ফটো উপলব্ধ	360 নাম : গঙ্গাধর মাহাত পিতার নাম: দুলাল মাহাত বাড়ির নং : n0117 বয়স : 71 লিঙ্গ : পুরুষ	XWI1921105 ফটো উপলব্ধ

361 নাম : হিমালী মাহাত পিতার নাম: দুলাল মাহাত বাড়ির নং : n0117 বয়স : 60 লিঙ্গ : মহিলা	BYG0026849 ফটো উপলব্ধ	362 নাম : গুণধর মাহাত পিতার নাম: দুলাল মাহাত বাড়ির নং : n0117 বয়স : 56 লিঙ্গ : পুরুষ	WB/34/234/027892 ফটো উপলব্ধ	363 নাম : প্রভাষচন্দ্র মাহাত পিতার নাম: ভগতু মাহাত বাড়ির নং : n0118 বয়স : 73 লিঙ্গ : পুরুষ	BYG1193036 ফটো উপলব্ধ
364 নাম : মহারাজ মাহাত পিতার নাম: খড়ু মাহাত বাড়ির নং : n0118 বয়স : 61 লিঙ্গ : পুরুষ	WB/34/234/027293 ফটো উপলব্ধ	365 নাম : হেমলা মাহাত স্বামীর নাম: মহারাজ মাহাত বাড়ির নং : n0118 বয়স : 56 লিঙ্গ : মহিলা	BYG1436344 ফটো উপলব্ধ	366 নাম : বাদল চন্দ্র মাহাত পিতার নাম: মহারাজ মাহাত বাড়ির নং : n0118 বয়স : 41 লিঙ্গ : পুরুষ	XWI1148758 ফটো উপলব্ধ
367 নাম : চায়না মাহাত স্বামীর নাম: বাদল চন্দ্র মাহাত বাড়ির নং : n0118 বয়স : 38 লিঙ্গ : মহিলা	XWI1241587 ফটো উপলব্ধ	368 নাম : মেঘনাদ মাহাত পিতার নাম: মহারাজ মাহাত বাড়ির নং : n0118 বয়স : 33 লিঙ্গ : পুরুষ	XWI1241470 ফটো উপলব্ধ	369 নাম : সুকুমার মাহাত পিতার নাম: প্রভাষ চন্দ্র মাহাত বাড়ির নং : n0118 বয়স : 45 লিঙ্গ : পুরুষ	BYG1193200 ফটো উপলব্ধ
370 নাম : সানু কুমার মাহাত পিতার নাম: প্রভাষ চন্দ্র মাহাত বাড়ির নং : n0118 বয়স : 34 লিঙ্গ : পুরুষ	XWI1019744 ফটো উপলব্ধ	371 নাম : বাসন্তী মাহাত স্বামীর নাম: শক্তিপদ মাহাত বাড়ির নং : n0121 বয়স : 34 লিঙ্গ : মহিলা	XWI1241710 ফটো উপলব্ধ	372 নাম : সুলোচনা মাহাত স্বামীর নাম: প্রেমচাঁদ মাহাত বাড়ির নং : n0122 বয়স : 34 লিঙ্গ : মহিলা	XWI1241678 ফটো উপলব্ধ
373 নাম : পুট্টি মাহাত স্বামীর নাম: সুফল মাহাত বাড়ির নং : n0123 বয়স : 66 লিঙ্গ : মহিলা	WB/34/234/027368 ফটো উপলব্ধ	374 নাম : হরেকৃষ্ণ মাহাত পিতার নাম: সুফল মাহাত বাড়ির নং : n0123 বয়স : 36 লিঙ্গ : পুরুষ	BYG2761070 ফটো উপলব্ধ	375 নাম : খেদনী মাহাত স্বামীর নাম: বৃচন মাহাত বাড়ির নং : n0124 বয়স : 76 লিঙ্গ : মহিলা	WB/34/234/027242 ফটো উপলব্ধ
376 নাম : পার্বতী মাহাত স্বামীর নাম: গনেশ মাহাত বাড়ির নং : n0125 বয়স : 53 লিঙ্গ : মহিলা	WB/34/234/027383 ফটো উপলব্ধ	377 নাম : কার্তিক মাহাত পিতার নাম: বৃচন মাহাত বাড়ির নং : n0125 বয়স : 56 লিঙ্গ : পুরুষ	WB/34/234/027643 ফটো উপলব্ধ	378 নাম : বন্দনা মাহাত স্বামীর নাম: কার্তিক মাহাত বাড়ির নং : n0125 বয়স : 52 লিঙ্গ : মহিলা	BYG1193416 ফটো উপলব্ধ
379 নাম : সুকুমার মাহাত পিতার নাম: গণেশ চন্দ্র মাহাত বাড়ির নং : এন0125 বয়স : 20 লিঙ্গ : পুরুষ	XWI2356723 ফটো উপলব্ধ	380 নাম : বৈদ্যনাথ মাহাত পিতার নাম: অপিন্দ্র মাহাত বাড়ির নং : n0126 বয়স : 76 লিঙ্গ : পুরুষ	BYG1192897 ফটো উপলব্ধ	381 নাম : সৃজিতকুমার মাহাত পিতার নাম: বৈদ্যনাথ মাহাত বাড়ির নং : n0126 বয়স : 47 লিঙ্গ : পুরুষ	BYG1713080 ফটো উপলব্ধ
382 নাম : অসিত মাহাত পিতার নাম: বৈদ্যনাথ মাহাত বাড়ির নং : n0126 বয়স : 38 লিঙ্গ : পুরুষ	BYG2760759 ফটো উপলব্ধ	383 নাম : বিজয় মাহাত পিতার নাম: দিগাম্বর মাহাত বাড়ির নং : n0127 বয়স : 73 লিঙ্গ : পুরুষ	WB/34/234/027121 ফটো উপলব্ধ	384 নাম : চুমকী মাহাত স্বামীর নাম: বিজয় মাহাত বাড়ির নং : n0127 বয়স : 69 লিঙ্গ : মহিলা	WB/34/234/027375 ফটো উপলব্ধ
385 নাম : সদানন্দ মাহাত পিতার নাম: বিজয় মাহাত বাড়ির নং : n0127 বয়স : 37 লিঙ্গ : পুরুষ	BYG2714616 ফটো উপলব্ধ	386 নাম : কমল মাহাত পিতার নাম: দিগাম্বর মাহাত বাড়ির নং : n0127 বয়স : 66 লিঙ্গ : পুরুষ	WB/34/234/027822 ফটো উপলব্ধ	387 নাম : লক্ষী মাহাত স্বামীর নাম: কমল মাহাত বাড়ির নং : n0127 বয়স : 63 লিঙ্গ : মহিলা	BYG2559359 ফটো উপলব্ধ
388 নাম : অমৃত মাহাত পিতার নাম: কমল মাহাত বাড়ির নং : n0127 বয়স : 34 লিঙ্গ : পুরুষ	XWI1148824 ফটো উপলব্ধ	389 নাম : কর্মবীর মাহাত পিতার নাম: দিগাম্বর মাহাত বাড়ির নং : n0127 বয়স : 59 লিঙ্গ : পুরুষ	BYG1194448 ফটো উপলব্ধ	390 নাম : যুধিষ্ঠির মাহাত পিতার নাম: অরুণ মাহাত বাড়ির নং : n0128 বয়স : 55 লিঙ্গ : পুরুষ	BYG1194810 ফটো উপলব্ধ

391 নাম : রত্নু মাহাত পিতার নাম: অরুণ মাহাত বাড়ির নং : n0128 বয়স : 52 লিঙ্গ : পুরুষ ফটো উপলব্ধ	WB/34/234/027840	392 নাম : নিশু মাহাত স্বামীর নাম: রত্নু মাহাত বাড়ির নং : n0128 বয়স : 50 লিঙ্গ : মহিলা ফটো উপলব্ধ	BYG1193747	393 নাম : অবলা মাহাত স্বামীর নাম: যুধিষ্ঠির মাহাত বাড়ির নং : n0128 বয়স : 47 লিঙ্গ : মহিলা ফটো উপলব্ধ	BYG1193382
394 নাম : সতুবালা মাহাত স্বামীর নাম: দেলগোবিন্দ মাহাত বাড়ির নং : n0129 বয়স : 69 লিঙ্গ : মহিলা ফটো উপলব্ধ	XWI2416105	395 নাম : গৌরাজ মাহাত পিতার নাম: দেলগোবিন্দ মাহাত বাড়ির নং : n0129 বয়স : 50 লিঙ্গ : পুরুষ ফটো উপলব্ধ	WB/34/234/027282	396 নাম : সুলোচনা মাহাত স্বামীর নাম: গৌরাজ মাহাত বাড়ির নং : n0129 বয়স : 46 লিঙ্গ : মহিলা ফটো উপলব্ধ	BYG1713270
397 নাম : চম্পা মাহাত পিতার নাম: ভূষণ মাহাত বাড়ির নং : n0130 বয়স : 72 লিঙ্গ : মহিলা ফটো উপলব্ধ	BYG1713494	398 নাম : মহাদেব মাহাত পিতার নাম: তরনী মাহাত বাড়ির নং : n0132 বয়স : 65 লিঙ্গ : পুরুষ ফটো উপলব্ধ	WB/34/234/027266	399 নাম : লক্ষী মাহাত স্বামীর নাম: মহাদেব মাহাত বাড়ির নং : n0132 বয়স : 59 লিঙ্গ : মহিলা ফটো উপলব্ধ	WB/34/234/027579
400 নাম : মুনিবালা মাহাত পিতার নাম: মহাদেব মাহাত বাড়ির নং : n0132 বয়স : 48 লিঙ্গ : মহিলা ফটো উপলব্ধ	BYG1713049	401 নাম : পূর্ণিমা মাহাত স্বামীর নাম: রবিলোচন মাহাত বাড়ির নং : n0132 বয়স : 37 লিঙ্গ : মহিলা ফটো উপলব্ধ	XWI1520022	402 নাম : রেখা মাহাত পিতার নাম: মড়িরাম মাহাত বাড়ির নং : n0132 বয়স : 31 লিঙ্গ : মহিলা ফটো উপলব্ধ	XWI1432426
403 নাম : অঞ্জনা মাহাত স্বামীর নাম: মড়িরাম মাহাত বাড়ির নং : n0133 বয়স : 73 লিঙ্গ : মহিলা ফটো উপলব্ধ	WB/34/234/027587	404 নাম : চিত্ত মাহাত মায়ের নাম: অঞ্জনা মাহাত বাড়ির নং : n0133 বয়স : 35 লিঙ্গ : পুরুষ ফটো উপলব্ধ	XWI0164962	405 নাম : নুন্যরাম মাহাত পিতার নাম: মড়িরাম মাহাত বাড়ির নং : n0133 বয়স : 53 লিঙ্গ : পুরুষ ফটো উপলব্ধ	WB/34/234/027477
406 নাম : তিলোত্তমা মাহাত স্বামীর নাম: নুন্যরাম মাহাত বাড়ির নং : n0133 বয়স : 46 লিঙ্গ : মহিলা ফটো উপলব্ধ	BYG1192442	407 নাম : বিকাশ চন্দ্র মাহাত পিতার নাম: চুন্যরাম মাহাত বাড়ির নং : n0089 বয়স : 44 লিঙ্গ : পুরুষ ফটো উপলব্ধ	BYG1192608	408 নাম : কনিকা মাহাত স্বামীর নাম: পার্থপতী মাহাত বাড়ির নং : n0073 বয়স : 28 লিঙ্গ : মহিলা ফটো উপলব্ধ	XWI1701424
409 নাম : ভাস্কর চন্দ্র মাহাত পিতার নাম: খেপু মাহাত বাড়ির নং : n0070 বয়স : 45 লিঙ্গ : পুরুষ ফটো উপলব্ধ	BYG1192467	410 নাম : ঈশ্বর মাহাত পিতার নাম: যুধিষ্ঠির মাহাত বাড়ির নং : এন0128 বয়স : 25 লিঙ্গ : পুরুষ ফটো উপলব্ধ	XWI1824952	411 নাম : কাশীনাথ মাহাত পিতার নাম: গঙ্গাধর মাহাত বাড়ির নং : এন003 বয়স : 25 লিঙ্গ : পুরুষ ফটো উপলব্ধ	XWI1824986
412 নাম : নিলীমা মাহাত পিতার নাম: গঙ্গাধর মাহাত বাড়ির নং : এন003 বয়স : 26 লিঙ্গ : মহিলা ফটো উপলব্ধ	XWI1824994	413 নাম : সাবিত্রী মাহাত স্বামীর নাম: অমৃত মাহাত বাড়ির নং : এন0127 বয়স : 26 লিঙ্গ : মহিলা ফটো উপলব্ধ	XWI1825025	414 নাম : সরস্বতী মাহাত স্বামীর নাম: চিও মাহাত বাড়ির নং : এন0133 বয়স : 25 লিঙ্গ : মহিলা ফটো উপলব্ধ	XWI1825017
415 নাম : শিলাবতী মাহাত স্বামীর নাম: বিধান মাহাত বাড়ির নং : এন0035 বয়স : 26 লিঙ্গ : মহিলা ফটো উপলব্ধ	XWI1825033	416 নাম : রবিলোচন মাহাত পিতার নাম: অজিত মাহাত বাড়ির নং : n0132 বয়স : 47 লিঙ্গ : পুরুষ ফটো উপলব্ধ	XWI2017051	417 নাম : বেহলা মাহাত স্বামীর নাম: বাবুরাম মাহাত বাড়ির নং : n0083 বয়স : 32 লিঙ্গ : মহিলা ফটো উপলব্ধ	BYG2132637
418 নাম : ঋষিকেশ মাহাত পিতার নাম: পান্তিরাম মাহাত বাড়ির নং : n0032 বয়স : 73 লিঙ্গ : পুরুষ ফটো উপলব্ধ	XWI2017010	419 নাম : মৃত্তিকা মাহাত স্বামীর নাম: সাধনচন্দ্র মাহাত বাড়ির নং : n0068 বয়স : 39 লিঙ্গ : মহিলা ফটো উপলব্ধ	BYG2714509	420 নাম : উপাসী মাহাত স্বামীর নাম: অজিত মাহাত বাড়ির নং : n0132 বয়স : 60 লিঙ্গ : মহিলা ফটো উপলব্ধ	XWI2017085

421 নাম : পশুপতি মাহাত পিতার নাম: নগেন্দ্র নাথ মাহাত বাড়ির নং : n0053 বয়স : 75 লিঙ্গ : পুরুষ	XWI2017028 ফটো উপলব্ধ	422 নাম : মঙ্গল মাহাত পিতার নাম: গুরুপদ মাহাত বাড়ির নং : n0099 বয়স : 54 লিঙ্গ : পুরুষ	XWI1922442 ফটো উপলব্ধ	423 নাম : হংসেশ্বর মাহাত পিতার নাম: মথুর চন্দ্র মাহাত বাড়ির নং : n0090 বয়স : 43 লিঙ্গ : পুরুষ	BYG1713502 ফটো উপলব্ধ
424 নাম : মিষ্টি মাহাত স্বামীর নাম: অধর মাহাত বাড়ির নং : n0012 বয়স : 48 লিঙ্গ : মহিলা	XWI2017119 ফটো উপলব্ধ	425 নাম : দশরথ মাহাত পিতার নাম: বসন মাহাত বাড়ির নং : n0096 বয়স : 91 লিঙ্গ : পুরুষ	BYG1191535 ফটো উপলব্ধ	426 নাম : বংশীধর মাহাত পিতার নাম: অর্জুন মাহাত বাড়ির নং : n0044 বয়স : 58 লিঙ্গ : পুরুষ	XWI2016996 ফটো উপলব্ধ
427 নাম : সন্তা মাহাত স্বামীর নাম: মথুর চন্দ্র মাহাত বাড়ির নং : n0090 বয়স : 71 লিঙ্গ : মহিলা	XWI2017069 ফটো উপলব্ধ	428 নাম : পরান চন্দ্র মাহাত পিতার নাম: অজিত মাহাত বাড়ির নং : n0132 বয়স : 35 লিঙ্গ : পুরুষ	XWI1019678 ফটো উপলব্ধ	429 নাম : অধর মাহাত পিতার নাম: মড়িরাম মাহাত বাড়ির নং : n0016 বয়স : 55 লিঙ্গ : পুরুষ	XWI2017002 ফটো উপলব্ধ
430 নাম : ভাগবত মাহাত পিতার নাম: অর্জুন মাহাত বাড়ির নং : n0044 বয়স : 65 লিঙ্গ : পুরুষ	XWI2017044 ফটো উপলব্ধ	431 নাম : ছট্টলাল মাহাত পিতার নাম: শঙ্কর মাহাত বাড়ির নং : n0020 বয়স : 65 লিঙ্গ : পুরুষ	BYG1191675 ফটো উপলব্ধ	432 নাম : কর্পূরা মাহাত স্বামীর নাম: দাসু মাহাত বাড়ির নং : n0049 বয়স : 37 লিঙ্গ : মহিলা	BYG2491371 ফটো উপলব্ধ
433 নাম : সমলা মাহাত স্বামীর নাম: দেবেন মাহাত বাড়ির নং : n0104 বয়স : 42 লিঙ্গ : মহিলা	XWI0166454 ফটো উপলব্ধ	434 নাম : সারথী মাহাত স্বামীর নাম: বীরু মাহাত বাড়ির নং : n0010 বয়স : 75 লিঙ্গ : মহিলা	XWI2027613 ফটো উপলব্ধ	435 নাম : মানিকচন্দ্র মাহাত পিতার নাম: যুগল মাহাত বাড়ির নং : n0019 বয়স : 61 লিঙ্গ : পুরুষ	XWI2027662 ফটো উপলব্ধ
436 নাম : সুমিত্রা মাহাত পিতার নাম: ঠাকুর মাহাত বাড়ির নং : n0131 বয়স : 60 লিঙ্গ : মহিলা	XWI2025070 ফটো উপলব্ধ	437 নাম : শিবশঙ্কর মাহাত পিতার নাম: শক্রয় মাহাত বাড়ির নং : n0048 বয়স : 67 লিঙ্গ : পুরুষ	XWI2027803 ফটো উপলব্ধ	438 নাম : বীরু মাহাত পিতার নাম: মড়িরাম মাহাত বাড়ির নং : n0010 বয়স : 73 লিঙ্গ : পুরুষ	XWI2027787 ফটো উপলব্ধ
439 নাম : বিশখা মাহাত স্বামীর নাম: দিবাকর মাহাত বাড়ির নং : n0089 বয়স : 43 লিঙ্গ : মহিলা	XWI2017093 ফটো উপলব্ধ	440 নাম : পরমেশ্বর মাহাত পিতার নাম: মথুর চন্দ্র মাহাত বাড়ির নং : n0090 বয়স : 55 লিঙ্গ : পুরুষ	XWI2017077 ফটো উপলব্ধ	441 নাম : বিদ্যাধর মাহাত পিতার নাম: বৃহস্পতি মাহাত বাড়ির নং : n0013 বয়স : 24 লিঙ্গ : পুরুষ	XWI1991215 ফটো উপলব্ধ
442 নাম : দীপেন মাহাত পিতার নাম: দশরথ মাহাত বাড়ির নং : n0096 বয়স : 45 লিঙ্গ : পুরুষ	BYG1191303 ফটো উপলব্ধ	443 নাম : তপতী মাহাত স্বামীর নাম: তাপস মাহাত বাড়ির নং : এন0024 বয়স : 24 লিঙ্গ : মহিলা	XWI2084846 ফটো উপলব্ধ	444 নাম : বিজয় মাহাত পিতার নাম: কর্মবীর মাহাত বাড়ির নং : এন0115 বয়স : 23 লিঙ্গ : পুরুষ	XWI2064236 ফটো উপলব্ধ
445 নাম : লোকেশ মাহাত পিতার নাম: সুবীর কুমার মাহাত বাড়ির নং : এন0072 বয়স : 23 লিঙ্গ : পুরুষ	XWI2063782 ফটো উপলব্ধ	446 নাম : সরমা মাহাত স্বামীর নাম: সুনীতি কুমার মাহাত বাড়ির নং : n0060 বয়স : 31 লিঙ্গ : মহিলা	XWI1326230 ফটো উপলব্ধ	447 নাম : সম্পূর্ণা মাহাত স্বামীর নাম: তৈলক্ষ্য মাহাত বাড়ির নং : n0074 বয়স : 24 লিঙ্গ : মহিলা	XWI1991249 ফটো উপলব্ধ
448 নাম : পূর্ণিমা মাহাত পিতার নাম: কির্তন মাহাত বাড়ির নং : এন0071 বয়স : 25 লিঙ্গ : মহিলা	XWI1825090 ফটো উপলব্ধ	449 নাম : ছকরু মাহাত পিতার নাম: বীরু মাহাত বাড়ির নং : n0010 বয়স : 38 লিঙ্গ : পুরুষ	BYG2491314 ফটো উপলব্ধ	450 নাম : অনুভবানন্দ মাহাত পিতার নাম: শিবশঙ্কর মাহাত বাড়ির নং : n0048 বয়স : 44 লিঙ্গ : পুরুষ	BYG1194877 ফটো উপলব্ধ

451	XWI2061661	ফটো উপলব্ধ	452	XWI2085173	ফটো উপলব্ধ	453	XWI2085280	ফটো উপলব্ধ
নাম : পানেশ্বর মাহাত পিতার নাম: যুধিষ্ঠির মাহাত বাড়ির নং : এন0128 বয়স : 23 লিঙ্গ : পুরুষ			নাম : সুলোচনা মাহাত স্বামীর নাম: দীপক মাহাত বাড়ির নং : এন0092 বয়স : 23 লিঙ্গ : মহিলা			নাম : রূপালী মাহাত স্বামীর নাম: বিমল মাহাত বাড়ির নং : এন0016 বয়স : 24 লিঙ্গ : মহিলা		
454	XWI2085330	ফটো উপলব্ধ	455	XWI2062008	ফটো উপলব্ধ	456	XWI2143808	ফটো উপলব্ধ
নাম : দেবারতি মাহাত পিতার নাম: দশরথ মাহাত বাড়ির নং : এন0043 বয়স : 23 লিঙ্গ : মহিলা			নাম : সম্পা মাহাত স্বামীর নাম: প্রিয়রঞ্জন মাহাত বাড়ির নং : এন0043 বয়স : 23 লিঙ্গ : মহিলা			নাম : অনিমা মাহাত স্বামীর নাম: মেঘনাদ মাহাত বাড়ির নং : এন0118 বয়স : 24 লিঙ্গ : মহিলা		
457	NTO1053123	ফটো উপলব্ধ	458	XWI2163731	ফটো উপলব্ধ	459	XWI2183622	ফটো উপলব্ধ
নাম : মঞ্জু মাহাত স্বামীর নাম: পশুপতি মাহাত বাড়ির নং : এন0097 বয়স : 35 লিঙ্গ : মহিলা			নাম : বিমলা মাহাত পিতার নাম: নীলকমল মাহাত বাড়ির নং : এন0111 বয়স : 22 লিঙ্গ : মহিলা			নাম : বুদ্ধেশ্বর মাহাত পিতার নাম: প্রাণকৃষ্ণ মাহাত বাড়ির নং : n0057 বয়স : 65 লিঙ্গ : পুরুষ		
460	XWI1241546	ফটো উপলব্ধ	461	XWI2184075	ফটো উপলব্ধ	462	XWI1535830	ফটো উপলব্ধ
নাম : লালচাঁদ মাহাত পিতার নাম: নগেন মাহাত বাড়ির নং : n0047 বয়স : 34 লিঙ্গ : পুরুষ			নাম : চুনরাম মাহাত পিতার নাম: খেদু মাহাত বাড়ির নং : n0089 বয়স : 70 লিঙ্গ : পুরুষ			নাম : সুমিত্রা পরামানিক স্বামীর নাম: নীল কমল মাহাত বাড়ির নং : n0133 বয়স : 35 লিঙ্গ : মহিলা		
463	XWI2190155	ফটো উপলব্ধ	464	XWI2025062	ফটো উপলব্ধ	465	BYG2133148	ফটো উপলব্ধ
নাম : ললিত মাহাত পিতার নাম: রসরাজ মাহাত বাড়ির নং : n0041 বয়স : 51 লিঙ্গ : পুরুষ			নাম : কাঁদরী মাহাত স্বামীর নাম: গোট্ট মাহাত বাড়ির নং : n0082 বয়স : 65 লিঙ্গ : মহিলা			নাম : পশুপতি মাহাত পিতার নাম: ভীকু মাহাত বাড়ির নং : n0010 বয়স : 42 লিঙ্গ : পুরুষ		
466	BYG1195072	ফটো উপলব্ধ	467	BYG1194216	ফটো উপলব্ধ	468	XWI1432293	ফটো উপলব্ধ
নাম : লুলারাম মাহাত পিতার নাম: নকুল মাহাত বাড়ির নং : n0064 বয়স : 78 লিঙ্গ : পুরুষ			নাম : পাঁড় মাহাত পিতার নাম: ভাদরী মাহাত বাড়ির নং : n0095 বয়স : 81 লিঙ্গ : পুরুষ			নাম : কনিকা মাহাত স্বামীর নাম: সৃষ্টিধর মাহাত বাড়ির নং : n0105 বয়স : 35 লিঙ্গ : মহিলা		
469	XWI0164855	ফটো উপলব্ধ	470	WB/34/234/027651	ফটো উপলব্ধ	471	WB/34/234/027457	ফটো উপলব্ধ
নাম : বিজয় মাহাত পিতার নাম: ললিত কিশোর মাহাত বাড়ির নং : n0060 বয়স : 37 লিঙ্গ : পুরুষ			নাম : সাবিত্রী মাহাত স্বামীর নাম: লুলারাম মাহাত বাড়ির নং : n0064 বয়স : 74 লিঙ্গ : মহিলা			নাম : সুধীর মাহাত পিতার নাম: নকুল মাহাত বাড়ির নং : n0064 বয়স : 73 লিঙ্গ : পুরুষ		
472	BYG2133023	ফটো উপলব্ধ	473	XWI1149004	ফটো উপলব্ধ	474	WB/34/234/027346	ফটো উপলব্ধ
নাম : কৈলাশ মাহাত পিতার নাম: সুধীর মাহাত বাড়ির নং : n0064 বয়স : 41 লিঙ্গ : পুরুষ			নাম : হিমালী মাহাত স্বামীর নাম: কৈলাশ মাহাত বাড়ির নং : n0064 বয়স : 34 লিঙ্গ : মহিলা			নাম : কিষ্ট মাহাত পিতার নাম: বুচন মাহাত বাড়ির নং : n0065 বয়স : 67 লিঙ্গ : পুরুষ		
475	WB/34/234/027582	ফটো উপলব্ধ	476	XWI1535749	ফটো উপলব্ধ	477	WB/34/234/027858	ফটো উপলব্ধ
নাম : বিলাসী মাহাত স্বামীর নাম: কিষ্ট মাহাত বাড়ির নং : n0065 বয়স : 55 লিঙ্গ : মহিলা			নাম : জগন্নাথ মাহাত পিতার নাম: কিষ্ট মাহাত বাড়ির নং : n0065 বয়স : 29 লিঙ্গ : পুরুষ			নাম : গৌরাঙ্গ মাহাত পিতার নাম: বুচন মাহাত বাড়ির নং : n0066 বয়স : 54 লিঙ্গ : পুরুষ		
478	BYG1192145	ফটো উপলব্ধ	479	XWI1432228	ফটো উপলব্ধ	480	BYG1713114	ফটো উপলব্ধ
নাম : রাধিকা মাহাত স্বামীর নাম: গৌরাঙ্গ মাহাত বাড়ির নং : n0065 বয়স : 46 লিঙ্গ : মহিলা			নাম : উত্তম মাহাত পিতার নাম: আনন্দ মাহাত বাড়ির নং : n0065 বয়স : 31 লিঙ্গ : পুরুষ			নাম : কম্পনা মাহাত পিতার নাম: মলিন্দ মাহাত বাড়ির নং : n0066 বয়স : 50 লিঙ্গ : মহিলা		

481 নাম : বুদ্ধেশ্বর মাহাত পিতার নাম: আষাটা মাহাত বাড়ির নং : n0067 বয়স : 60 লিঙ্গ : পুরুষ	XWI2364875 ফটো উপলব্ধ	482 নাম : দুলালী মাহাত স্বামীর নাম: বুদ্ধেশ্বর মাহাত বাড়ির নং : n0067 বয়স : 58 লিঙ্গ : মহিলা	WB/34/234/027666 ফটো উপলব্ধ	483 নাম : কুম্ভ মাহাত পিতার নাম: বুদ্ধেশ্বর মাহাত বাড়ির নং : n0067 বয়স : 36 লিঙ্গ : পুরুষ	XWI1020007 ফটো উপলব্ধ
484 নাম : উজ্জ্বলা মাহাত স্বামীর নাম: কুম্ভ মাহাত বাড়ির নং : n0067 বয়স : 38 লিঙ্গ : মহিলা	BYG2491389 ফটো উপলব্ধ	485 নাম : সত্যবান মাহাত পিতার নাম: গতিকৃষ্ণ মাহাত বাড়ির নং : n0068 বয়স : 79 লিঙ্গ : পুরুষ	BYG1194646 ফটো উপলব্ধ	486 নাম : কৌশল্যা মাহাত স্বামীর নাম: সত্যবান মাহাত বাড়ির নং : n0068 বয়স : 72 লিঙ্গ : মহিলা	WB/34/234/027667 ফটো উপলব্ধ
487 নাম : সাধন চন্দ্র মাহাত পিতার নাম: সত্যবান মাহাত বাড়ির নং : n0068 বয়স : 42 লিঙ্গ : পুরুষ	BYG2132868 ফটো উপলব্ধ	488 নাম : ভজন মাহাত পিতার নাম: সত্যবান মাহাত বাড়ির নং : n0068 বয়স : 40 লিঙ্গ : পুরুষ	BYG2132876 ফটো উপলব্ধ	489 নাম : ফাল্গুনী মাহাত স্বামীর নাম: ভজন মাহাত বাড়ির নং : n0068 বয়স : 36 লিঙ্গ : মহিলা	XWI1019843 ফটো উপলব্ধ
490 নাম : সাগতুলি মাহাত স্বামীর নাম: জলধর মাহাত বাড়ির নং : n0068 বয়স : 59 লিঙ্গ : মহিলা	XWI1019967 ফটো উপলব্ধ	491 নাম : মনু মাহাত পিতার নাম: জলধর মাহাত বাড়ির নং : n0068 বয়স : 35 লিঙ্গ : পুরুষ	XWI0825901 ফটো উপলব্ধ	492 নাম : তপন মাহাত পিতার নাম: সাধন চন্দ্র মাহাত বাড়ির নং : এন0000 বয়স : 20 লিঙ্গ : পুরুষ	XWI2322147 ফটো উপলব্ধ
493 নাম : সুভদ্রা মাহাত স্বামীর নাম: লালকু মাহাত বাড়ির নং : n0069 বয়স : 58 লিঙ্গ : মহিলা	WB/34/234/027479 ফটো উপলব্ধ	494 নাম : বিকাশ মাহাত পিতার নাম: লালকু মাহাত বাড়ির নং : n0069 বয়স : 37 লিঙ্গ : পুরুষ	BYG2760726 ফটো উপলব্ধ	495 নাম : সুচাঁদ মাহাত পিতার নাম: জাগরন মাহাত বাড়ির নং : n0004 বয়স : 34 লিঙ্গ : পুরুষ	XWI1020072 ফটো উপলব্ধ
496 নাম : সারথী মাহাত স্বামীর নাম: সুচাঁদ মাহাত বাড়ির নং : n0004 বয়স : 31 লিঙ্গ : মহিলা	XWI1432301 ফটো উপলব্ধ	497 নাম : ছুটুলাল মাহাত পিতার নাম: ঘনু মাহাত বাড়ির নং : n0004 বয়স : 58 লিঙ্গ : পুরুষ	WB/34/234/027452 ফটো উপলব্ধ	498 নাম : উর্মিলা মাহাত স্বামীর নাম: ভুতু মাহাত বাড়ির নং : n0004 বয়স : 71 লিঙ্গ : মহিলা	WB/34/234/027691 ফটো উপলব্ধ
499 নাম : সংসার মাহাত পিতার নাম: ভুতু মাহাত বাড়ির নং : n0004 বয়স : 45 লিঙ্গ : পুরুষ	BYG2132694 ফটো উপলব্ধ	500 নাম : মেজাপী মাহাত স্বামীর নাম: সংসার মাহাত বাড়ির নং : n0004 বয়স : 39 লিঙ্গ : মহিলা	BYG2491322 ফটো উপলব্ধ	501 নাম : শশাঙ্ক মাহাত পিতার নাম: হৃষিকেশ মাহাত বাড়ির নং : n0004 বয়স : 41 লিঙ্গ : পুরুষ	BYG2132702 ফটো উপলব্ধ
502 নাম : নীলকমল মাহাত পিতার নাম: হৃষিকেশ মাহাত বাড়ির নং : কোনাপাড়া বয়স : 34 লিঙ্গ : পুরুষ	XWI1241538 ফটো উপলব্ধ	503 নাম : ভুবন চন্দ্র মাহাত পিতার নাম: জাগরণ মাহাত বাড়ির নং : n0004 বয়স : 30 লিঙ্গ : পুরুষ	XWI1432319 ফটো উপলব্ধ	504 নাম : প্রফুল্ল মাহাত পিতার নাম: লধি মাহাত বাড়ির নং : n0005 বয়স : 58 লিঙ্গ : পুরুষ	WB/34/234/027535 ফটো উপলব্ধ
505 নাম : নেপুয়া মাহাত স্বামীর নাম: প্রফুল্ল মাহাত বাড়ির নং : n0005 বয়স : 55 লিঙ্গ : মহিলা	WB/34/234/027688 ফটো উপলব্ধ	506 নাম : কার্তিক মাহাত পিতার নাম: লধি মাহাত বাড়ির নং : n0005 বয়স : 49 লিঙ্গ : পুরুষ	WB/34/234/027544 ফটো উপলব্ধ	507 নাম : গোলাপী মাহাত স্বামীর নাম: কার্তিক মাহাত বাড়ির নং : n0005 বয়স : 38 লিঙ্গ : মহিলা	BYG2714384 ফটো উপলব্ধ
508 নাম : কুন্তিবাস মাহাত পিতার নাম: লধি মাহাত বাড়ির নং : n0005 বয়স : 45 লিঙ্গ : পুরুষ	BYG1713379 ফটো উপলব্ধ	509 নাম : জশোদা মাহাত স্বামীর নাম: রেংখু মাহাত বাড়ির নং : n0007 বয়স : 73 লিঙ্গ : মহিলা	WB/34/234/027514 ফটো উপলব্ধ	510 নাম : নিমাই মাহাত পিতার নাম: রেংখু মাহাত বাড়ির নং : n0007 বয়স : 52 লিঙ্গ : পুরুষ	BYG1436252 ফটো উপলব্ধ

511	BYG1713148	নাম : শান্তিবালা মাহাত স্বামীর নাম: নিমাই মাহাত বাড়ির নং : n0007 বয়স : 45 লিঙ্গ : মহিলা	ফটো উপলব্ধ	512	WB/34/234/027306	নাম : লখীরাম মাহাত পিতার নাম: মনহর মাহাত বাড়ির নং : n0009 বয়স : 63 লিঙ্গ : পুরুষ	ফটো উপলব্ধ	513	BYG2559458	নাম : গৌতম মাহাত পিতার নাম: লখীরাম মাহাত বাড়ির নং : n0009 বয়স : 41 লিঙ্গ : পুরুষ	ফটো উপলব্ধ
514	XWI1326271	নাম : মৌসুমী মাহাত স্বামীর নাম: গৌতম মাহাত বাড়ির নং : n0009 বয়স : 34 লিঙ্গ : মহিলা	ফটো উপলব্ধ	515	XWI1326255	নাম : হিরালাল মাহাত পিতার নাম: লখীরাম মাহাত বাড়ির নং : n0009 বয়স : 31 লিঙ্গ : পুরুষ	ফটো উপলব্ধ	516	XWI1432160	নাম : রাজবালা মাহাত স্বামীর নাম: বুদ্ধেশ্বর মাহাত বাড়ির নং : n0010 বয়স : 47 লিঙ্গ : মহিলা	ফটো উপলব্ধ
517	XWI1432194	নাম : সুদীপ কুমার মাহাত পিতার নাম: বুদ্ধেশ্বর মাহাত বাড়ির নং : n0010 বয়স : 31 লিঙ্গ : পুরুষ	ফটো উপলব্ধ	518	XWI2356806	নাম : তুফান মাহাত পিতার নাম: ফলারী মাহাত বাড়ির নং : এন০০1০ বয়স : 20 লিঙ্গ : পুরুষ	ফটো উপলব্ধ	519	WB/34/234/027536	নাম : মনসারাম মাহাত পিতার নাম: বধি মাহাত বাড়ির নং : n0011 বয়স : 50 লিঙ্গ : পুরুষ	ফটো উপলব্ধ
520	BYG2133189	নাম : শান্তবালা মাহাত স্বামীর নাম: মনসারাম মাহাত বাড়ির নং : n0011 বয়স : 41 লিঙ্গ : মহিলা	ফটো উপলব্ধ	521	WB/34/234/027604	নাম : বৃহস্পতি মাহাত পিতার নাম: চণ্ডি মাহাত বাড়ির নং : n0013 বয়স : 55 লিঙ্গ : পুরুষ	ফটো উপলব্ধ	522	WB/34/234/027750	নাম : অলকা মাহাত স্বামীর নাম: বৃহস্পতি মাহাত বাড়ির নং : n0013 বয়স : 51 লিঙ্গ : মহিলা	ফটো উপলব্ধ
523	WB/34/234/027655	নাম : বিজলা মাহাত স্বামীর নাম: কংখু মাহাত বাড়ির নং : n0014 বয়স : 54 লিঙ্গ : মহিলা	ফটো উপলব্ধ	524	XWI1535871	নাম : রঞ্জিত মাহাত মায়ের নাম: বিজলী মাহাত বাড়ির নং : n0014 বয়স : 29 লিঙ্গ : পুরুষ	ফটো উপলব্ধ	525	WB/34/234/027274	নাম : সুধীর মাহাত পিতার নাম: শঙ্কর মাহাত বাড়ির নং : n0015 বয়স : 66 লিঙ্গ : পুরুষ	ফটো উপলব্ধ
526	WB/34/234/027495	নাম : প্রথমী মাহাত স্বামীর নাম: সুধীর মাহাত বাড়ির নং : n0015 বয়স : 61 লিঙ্গ : মহিলা	ফটো উপলব্ধ	527	BYG2761096	নাম : মনসারাম মাহাত পিতার নাম: সুধীর মাহাত বাড়ির নং : n0015 বয়স : 37 লিঙ্গ : পুরুষ	ফটো উপলব্ধ	528	BYG2760874	নাম : ফুলমনি মাহাত স্বামীর নাম: মনসারাম মাহাত বাড়ির নং : n0015 বয়স : 37 লিঙ্গ : মহিলা	ফটো উপলব্ধ
529	WB/34/234/027541	নাম : নমী মাহাত স্বামীর নাম: নয়ান মাহাত বাড়ির নং : n0016 বয়স : 56 লিঙ্গ : মহিলা	ফটো উপলব্ধ	530	BYG1191733	নাম : তুলসী মাহাত পিতার নাম: অপিন্দ মাহাত বাড়ির নং : n0016 বয়স : 51 লিঙ্গ : পুরুষ	ফটো উপলব্ধ	531	BYG1713098	নাম : কর্পূরা মাহাত স্বামীর নাম: তুলসী মাহাত বাড়ির নং : n0016 বয়স : 46 লিঙ্গ : মহিলা	ফটো উপলব্ধ
532	WB/34/234/027491	নাম : সন্তোষ কুমার মাহাত পিতার নাম: আনন্দ মাহাত বাড়ির নং : n0018 বয়স : 48 লিঙ্গ : পুরুষ	ফটো উপলব্ধ	533	BYG1191592	নাম : আলোমতি মাহাত স্বামীর নাম: সন্তোষ কুমার মাহাত বাড়ির নং : n0018 বয়স : 46 লিঙ্গ : মহিলা	ফটো উপলব্ধ	534	WB/34/234/027373	নাম : লক্ষী মাহাত স্বামীর নাম: মানিক মাহাত বাড়ির নং : n0019 বয়স : 55 লিঙ্গ : মহিলা	ফটো উপলব্ধ
535	XWI1019769	নাম : জগন্নাথ মাহাত পিতার নাম: মানিক চন্দ্র মাহাত বাড়ির নং : n0019 বয়স : 37 লিঙ্গ : পুরুষ	ফটো উপলব্ধ	536	WB/34/234/027702	নাম : আরতী মাহাত স্বামীর নাম: ছট্টলাল মাহাত বাড়ির নং : n0020 বয়স : 58 লিঙ্গ : মহিলা	ফটো উপলব্ধ	537	XWI0167056	নাম : মাধবী মাহাত পিতার নাম: ছট্টলাল মাহাত বাড়ির নং : n0020 বয়স : 37 লিঙ্গ : মহিলা	ফটো উপলব্ধ
538	XWI1241579	নাম : তপন মাহাত পিতার নাম: ছট্টলাল মাহাত বাড়ির নং : n0020 বয়স : 32 লিঙ্গ : পুরুষ	ফটো উপলব্ধ	539	WB/34/234/027721	নাম : উর্মিলা মাহাত স্বামীর নাম: নিরঞ্জন মাহাত বাড়ির নং : n0021 বয়স : 57 লিঙ্গ : মহিলা	ফটো উপলব্ধ	540	WB/34/234/027589	নাম : মদন মাহাত পিতার নাম: চৈতন মাহাত বাড়ির নং : n0023 বয়স : 66 লিঙ্গ : পুরুষ	ফটো উপলব্ধ

541 নাম : সুনীল মাহাত পিতার নাম: মদন মাহাত বাড়ির নং : n0023 বয়স : 41 লিঙ্গ : পুরুষ	BYG2132967 ফটো উপলব্ধ	542 নাম : দিলীপ মাহাত পিতার নাম: মদন মাহাত বাড়ির নং : n0023 বয়স : 33 লিঙ্গ : পুরুষ	XWI1148741 ফটো উপলব্ধ	543 নাম : সাধন মাহাত পিতার নাম: চৈতন মাহাত বাড়ির নং : n0023 বয়স : 61 লিঙ্গ : পুরুষ	WB/34/234/027290 ফটো উপলব্ধ
544 নাম : চারু মাহাত স্বামীর নাম: সাধন মাহাত বাড়ির নং : n0023 বয়স : 59 লিঙ্গ : মহিলা	WB/34/234/027749 ফটো উপলব্ধ	545 নাম : আনন্দ ভূইয়া পিতার নাম: ভূট ভূইয়া বাড়ির নং : n0023 বয়স : 35 লিঙ্গ : পুরুষ	XWI1148360 ফটো উপলব্ধ	546 নাম : কৌশল্যা মাহাত স্বামীর নাম: অনিল মাহাত বাড়ির নং : n0024 বয়স : 66 লিঙ্গ : মহিলা	WB/34/234/027574 ফটো উপলব্ধ
547 নাম : তাপস মাহাত পিতার নাম: সীতারাম মাহাত বাড়ির নং : n0024 বয়স : 29 লিঙ্গ : পুরুষ	XWI1535780 ফটো উপলব্ধ	548 নাম : শিবরাম মাহাত পিতার নাম: অনিল মাহাত বাড়ির নং : n0024 বয়স : 40 লিঙ্গ : পুরুষ	BYG2132611 ফটো উপলব্ধ	549 নাম : পার্বতী মাহাত পিতার নাম: অনিল মাহাত বাড়ির নং : n0024 বয়স : 37 লিঙ্গ : মহিলা	XWI1019777 ফটো উপলব্ধ
550 নাম : জননী মাহাত স্বামীর নাম: পরীক্ষিত মাহাত বাড়ির নং : n0027 বয়স : 63 লিঙ্গ : মহিলা	WB/34/234/027661 ফটো উপলব্ধ	551 নাম : চিত্তরঞ্জন মাহাত পিতার নাম: পরীক্ষিত মাহাত বাড়ির নং : n0027 বয়স : 44 লিঙ্গ : পুরুষ	BYG1193978 ফটো উপলব্ধ	552 নাম : প্রশান্ত মাহাত পিতার নাম: পরীক্ষিত মাহাত বাড়ির নং : n0027 বয়স : 36 লিঙ্গ : পুরুষ	BYG2761138 ফটো উপলব্ধ
553 নাম : বিরিন্ধী মাহাত পিতার নাম: লুলারাম মাহাত বাড়ির নং : n0027 বয়স : 32 লিঙ্গ : পুরুষ	XWI1432442 ফটো উপলব্ধ	554 নাম : গৌতম মাহাত পিতার নাম: আনন্দ মাহাত বাড়ির নং : n0066 বয়স : 26 লিঙ্গ : পুরুষ	XWI1535707 ফটো উপলব্ধ	555 নাম : দীপক মাহাত পিতার নাম: অনন্ত মাহাত বাড়ির নং : n0092 বয়স : 31 লিঙ্গ : পুরুষ	XWI1241652 ফটো উপলব্ধ
556 নাম : কার্তিক চন্দ্র মাহাত পিতার নাম: খেপু মাহাত বাড়ির নং : n0098 বয়স : 46 লিঙ্গ : পুরুষ	BYG1192269 ফটো উপলব্ধ	557 নাম : সুলেখা মাহাত স্বামীর নাম: আদিত্য মাহাত বাড়ির নং : n0146 বয়স : 38 লিঙ্গ : মহিলা	BYG2491306 ফটো উপলব্ধ	558 নাম : মাধবী মাহাত পিতার নাম: বিপ্লব মাহাত বাড়ির নং : এন0102 বয়স : 25 লিঙ্গ : মহিলা	XWI1825082 ফটো উপলব্ধ
559 নাম : দেবারতী মাহাত পিতার নাম: বিপ্লব মাহাত বাড়ির নং : এন0101 বয়স : 25 লিঙ্গ : মহিলা	XWI1825157 ফটো উপলব্ধ	560 নাম : নন্দ লাল মাহাত পিতার নাম: গুরুপদ মাহাত বাড়ির নং : n0086 বয়স : 46 লিঙ্গ : পুরুষ	WB/34/234/027097 ফটো উপলব্ধ	561 নাম : সুরেশ মাহাত পিতার নাম: রাধানাথ মাহাত বাড়ির নং : n0154 বয়স : 43 লিঙ্গ : পুরুষ	XWI0463398 ফটো উপলব্ধ
562 নাম : রাখাল মাহাত পিতার নাম: সীতারাম মাহাত বাড়ির নং : n0024 বয়স : 26 লিঙ্গ : পুরুষ	XWI1819366 ফটো উপলব্ধ	563 নাম : রুপি মাহাত স্বামীর নাম: কুন্তিবাস মাহাত বাড়ির নং : n0081 বয়স : 53 লিঙ্গ : মহিলা	BYG1192186 ফটো উপলব্ধ	564 নাম : কুন্তিবাস মাহাত পিতার নাম: ভগতু মাহাত বাড়ির নং : n0081 বয়স : 56 লিঙ্গ : পুরুষ	WB/34/234/027555 ফটো উপলব্ধ
565 নাম : রাজ মাহাত স্বামীর নাম: ভরত মাহাত বাড়ির নং : n0080 বয়স : 71 লিঙ্গ : মহিলা	XWI2116028 ফটো উপলব্ধ	566 নাম : রেনুকা মাহাত স্বামীর নাম: লহোদর মাহাত বাড়ির নং : n0079 বয়স : 42 লিঙ্গ : মহিলা	BYG1714062 ফটো উপলব্ধ	567 নাম : গুণধর মাহাত পিতার নাম: শরৎ মাহাত বাড়ির নং : n0079 বয়স : 50 লিঙ্গ : পুরুষ	BYG1436245 ফটো উপলব্ধ
568 নাম : ভারতী মাহাত স্বামীর নাম: শরৎ মাহাত বাড়ির নং : n0079 বয়স : 66 লিঙ্গ : মহিলা	BYG1194927 ফটো উপলব্ধ	569 নাম : শরত মাহাত পিতার নাম: হরিপদ মাহাত বাড়ির নং : n0079 বয়স : 76 লিঙ্গ : পুরুষ	BYG1195163 ফটো উপলব্ধ	570 নাম : মনোজ কুমার মাহাত পিতার নাম: স্বপন কুমার মাহাত বাড়ির নং : এন0093 বয়স : 20 লিঙ্গ : পুরুষ	XWI2293561 ফটো উপলব্ধ

571	BYG2133015	নাম : হরপার্বতী মাহাত পিতার নাম: দ্বিজপদ মাহাত বাড়ির নং : n0078 বয়স : 40 লিঙ্গ : পুরুষ	ফটো উপলব্ধ	572	BYG1437300	নাম : দেবকুমার মাহাত পিতার নাম: দ্বিজপদ মাহাত বাড়ির নং : n0078 বয়স : 44 লিঙ্গ : পুরুষ	ফটো উপলব্ধ	573	BYG1714005	নাম : জয়প্রকাশ মাহাত পিতার নাম: দ্বিজপদ মাহাত বাড়ির নং : n0078 বয়স : 48 লিঙ্গ : পুরুষ	ফটো উপলব্ধ
574	BYG1195114	নাম : লতিকা মাহাত স্বামীর নাম: দ্বিজপদ মাহাত বাড়ির নং : n0078 বয়স : 67 লিঙ্গ : মহিলা	ফটো উপলব্ধ	575	BYG2133049	নাম : মীরা মাহাত স্বামীর নাম: নারায়ন মাহাত বাড়ির নং : n0077 বয়স : 51 লিঙ্গ : মহিলা	ফটো উপলব্ধ	576	WB/34/234/027073	নাম : নারায়ন মাহাত পিতার নাম: মনবদ মাহাত বাড়ির নং : n0077 বয়স : 81 লিঙ্গ : পুরুষ	ফটো উপলব্ধ
577	WB/34/234/027641	নাম : নেপুয়া মাহাত স্বামীর নাম: অজয় কুমার মাহাত বাড়ির নং : n0076 বয়স : 50 লিঙ্গ : মহিলা	ফটো উপলব্ধ	578	WB/34/234/027380	নাম : অজয় কুমার মাহাত পিতার নাম: অরুণ চন্দ্র মাহাত বাড়ির নং : n0076 বয়স : 55 লিঙ্গ : পুরুষ	ফটো উপলব্ধ	579	XWI1432236	নাম : জগন্নাথ মাহাত পিতার নাম: অজয় কুমার মাহাত বাড়ির নং : n0075 বয়স : 30 লিঙ্গ : পুরুষ	ফটো উপলব্ধ
580	WB/34/234/027327	নাম : শ্যামাপদ মাহাত পিতার নাম: রজনী মাহাত বাড়ির নং : n0075 বয়স : 85 লিঙ্গ : পুরুষ	ফটো উপলব্ধ	581	XWI1241330	নাম : তৈলক্ষ্য মাহাত পিতার নাম: বিরিঞ্চি মাহাত বাড়ির নং : n0074 বয়স : 33 লিঙ্গ : পুরুষ	ফটো উপলব্ধ	582	WB/34/234/027563	নাম : পুষ্প মাহাত স্বামীর নাম: বিরিঞ্চি মাহাত বাড়ির নং : n0074 বয়স : 59 লিঙ্গ : মহিলা	ফটো উপলব্ধ
583	WB/34/234/027026	নাম : বিরিঞ্চি মাহাত পিতার নাম: বৈদ্যনাথ মাহাত বাড়ির নং : n0074 বয়স : 72 লিঙ্গ : পুরুষ	ফটো উপলব্ধ	584	BYG2714517	নাম : অম্বিকা মাহাত স্বামীর নাম: স্বপন কুমার মাহাত বাড়ির নং : n0073 বয়স : 39 লিঙ্গ : মহিলা	ফটো উপলব্ধ	585	WB/34/234/027367	নাম : সুন্দরা মাহাত স্বামীর নাম: ভগবত মাহাত বাড়ির নং : n0044 বয়স : 63 লিঙ্গ : মহিলা	ফটো উপলব্ধ
586	BYG2761146	নাম : যোগোদানন্দ মাহাত পিতার নাম: ভাগবত মাহাত বাড়ির নং : n0044 বয়স : 36 লিঙ্গ : পুরুষ	ফটো উপলব্ধ	587	WB/34/234/027658	নাম : বাসবদত্তা মাহাত স্বামীর নাম: বংশীধর মাহাত বাড়ির নং : n0044 বয়স : 55 লিঙ্গ : মহিলা	ফটো উপলব্ধ	588	WB/34/234/027788	নাম : রাজবালা মাহাত স্বামীর নাম: অর্জুন মাহাত বাড়ির নং : n0044 বয়স : 94 লিঙ্গ : মহিলা	ফটো উপলব্ধ
589	XWI1535764	নাম : দিপালী মাহাত স্বামীর নাম: মনোরঞ্জন মাহাত বাড়ির নং : n0043 বয়স : 29 লিঙ্গ : মহিলা	ফটো উপলব্ধ	590	XWI1535848	নাম : প্রতীমা মাহাত স্বামীর নাম: চিত্তরঞ্জন মাহাত বাড়ির নং : n0043 বয়স : 32 লিঙ্গ : মহিলা	ফটো উপলব্ধ	591	XWI2369155	নাম : বেলারানী মাহাত স্বামীর নাম: গোলক মাহাত বাড়ির নং : n0043 বয়স : 65 লিঙ্গ : মহিলা	ফটো উপলব্ধ
592	BYG1193804	নাম : গোলকবিহারী মাহাত পিতার নাম: ভীম মাহাত বাড়ির নং : n0043 বয়স : 69 লিঙ্গ : পুরুষ	ফটো উপলব্ধ	593	XWI0166769	নাম : প্রবীর কুমার মাহাত পিতার নাম: দোলগোবিন্দ মাহাত বাড়ির নং : n0043 বয়স : 36 লিঙ্গ : পুরুষ	ফটো উপলব্ধ	594	WB/34/234/027597	নাম : ঝালুরানী মাহাত স্বামীর নাম: দোলগোবিন্দ মাহাত বাড়ির নং : n0043 বয়স : 78 লিঙ্গ : মহিলা	ফটো উপলব্ধ
595	WB/34/234/027430	নাম : বিলাসী মাহাত স্বামীর নাম: বাঁকু মাহাত বাড়ির নং : n0035 বয়স : 60 লিঙ্গ : মহিলা	ফটো উপলব্ধ	596	XWI1149020	নাম : বিধান মাহাত পিতার নাম: বাঁকু মাহাত বাড়ির নং : n0035 বয়স : 33 লিঙ্গ : পুরুষ	ফটো উপলব্ধ	597	WB/34/234/027711	নাম : বাঁকু মাহাত পিতার নাম: বাবুরাম মাহাত বাড়ির নং : n0035 বয়স : 63 লিঙ্গ : পুরুষ	ফটো উপলব্ধ
598	XWI1432384	নাম : সলাবত মাহাত পিতার নাম: বাঁকু মাহাত বাড়ির নং : n0032 বয়স : 30 লিঙ্গ : পুরুষ	ফটো উপলব্ধ	599	XWI1019785	নাম : রবিলোচন মাহাত পিতার নাম: ঋষিকেশ মাহাত বাড়ির নং : n0032 বয়স : 35 লিঙ্গ : পুরুষ	ফটো উপলব্ধ	600	BYG2760833	নাম : ত্রিলোচন মাহাত পিতার নাম: ঋষিকেশ মাহাত বাড়ির নং : n0032 বয়স : 37 লিঙ্গ : পুরুষ	ফটো উপলব্ধ

601 নাম : নিরাশী মাহাত স্বামীর নাম: হৃষিকেশ মাহাত বাড়ির নং : n0032 বয়স : 69 লিঙ্গ : মহিলা	WB/34/234/027663	602 নাম : পদিনী মাহাত স্বামীর নাম: তারাপদ মাহাত বাড়ির নং : n0031 বয়স : 54 লিঙ্গ : মহিলা	WB/34/234/027382	603 নাম : তারাপদ মাহাত পিতার নাম: খাঁদু মাহাত বাড়ির নং : n0031 বয়স : 56 লিঙ্গ : পুরুষ	WB/34/234/027467
604 নাম : দিলীপ কুমার মাহাত পিতার নাম: বিকল মাহাত বাড়ির নং : n0030 বয়স : 34 লিঙ্গ : পুরুষ	XWI1241363	605 নাম : শীতলা মাহাত স্বামীর নাম: বিকল মাহাত বাড়ির নং : n0030 বয়স : 61 লিঙ্গ : মহিলা	WB/34/234/027366	606 নাম : বিকল মাহাত পিতার নাম: বাবুরাম মাহাত বাড়ির নং : n0030 বয়স : 67 লিঙ্গ : পুরুষ	WB/34/234/027369
607 নাম : রঞ্জিত মাহাত পিতার নাম: লুলারাম মাহাত বাড়ির নং : n0029 বয়স : 34 লিঙ্গ : পুরুষ	XWI1148378	608 নাম : রানু মাহাত পিতার নাম: লুলারাম মাহাত বাড়ির নং : n0029 বয়স : 36 লিঙ্গ : মহিলা	XWI1148832	609 নাম : উরুবালা মাহাত স্বামীর নাম: লুলারাম মাহাত বাড়ির নং : n0029 বয়স : 58 লিঙ্গ : মহিলা	WB/34/234/027703
610 নাম : অন্নপূর্ণা মাহাত স্বামীর নাম: প্রভাস মাহাত বাড়ির নং : n0116 বয়স : 66 লিঙ্গ : মহিলা	WB/34/234/027592	611 নাম : সরস্বতী মাহাত স্বামীর নাম: কার্তিক মাহাত বাড়ির নং : n0115 বয়স : 45 লিঙ্গ : মহিলা	BYG2132678	612 নাম : কার্তিক মাহাত পিতার নাম: সফল মাহাত বাড়ির নং : n0115 বয়স : 51 লিঙ্গ : পুরুষ	BYG1192277
613 নাম : বাসন্তী মাহাত স্বামীর নাম: কর্মবীর মাহাত বাড়ির নং : n0115 বয়স : 43 লিঙ্গ : মহিলা	XWI2287506	614 নাম : কর্মবীর মাহাত পিতার নাম: সফল মাহাত বাড়ির নং : n0115 বয়স : 56 লিঙ্গ : পুরুষ	XWI2287472	615 নাম : অনুপ মাহাত পিতার নাম: ধনঞ্জয় মাহাত বাড়ির নং : n0114 বয়স : 32 লিঙ্গ : পুরুষ	XWI1326289
616 নাম : অলকা মাহাত স্বামীর নাম: ধনঞ্জয় মাহাত বাড়ির নং : n0114 বয়স : 54 লিঙ্গ : মহিলা	WB/34/234/027705	617 নাম : ধনঞ্জয় মাহাত পিতার নাম: মনহর মাহাত বাড়ির নং : n0114 বয়স : 56 লিঙ্গ : পুরুষ	WB/34/234/027319	618 নাম : দিবাকর মাহাত পিতার নাম: শ্রীপতি মাহাত বাড়ির নং : n0111 বয়স : 46 লিঙ্গ : পুরুষ	BYG1436328
619 নাম : তরুলতা মাহাত স্বামীর নাম: ভাস্কর মাহাত বাড়ির নং : n0111 বয়স : 39 লিঙ্গ : মহিলা	BYG2760742	620 নাম : ভাস্কর মাহাত পিতার নাম: শ্রীপতি মাহাত বাড়ির নং : n0111 বয়স : 53 লিঙ্গ : পুরুষ	WB/34/234/027154	621 নাম : আরতী মাহাত স্বামীর নাম: সাগর মাহাত বাড়ির নং : n0111 বয়স : 45 লিঙ্গ : মহিলা	BYG1194398
622 নাম : সাগর মাহাত পিতার নাম: শ্রীপতি মাহাত বাড়ির নং : n0111 বয়স : 55 লিঙ্গ : পুরুষ	WB/34/234/027465	623 নাম : পূর্ণিমা মাহাত স্বামীর নাম: নীলকমল মাহাত বাড়ির নং : n0111 বয়স : 46 লিঙ্গ : মহিলা	BYG1194463	624 নাম : ভাদুরানী মাহাত স্বামীর নাম: শ্রীপতি মাহাত বাড়ির নং : n0111 বয়স : 73 লিঙ্গ : মহিলা	WB/34/234/027762
625 নাম : নমিতা মাহাত পিতার নাম: সাগর মাহাত বাড়ির নং : এন0111 বয়স : 20 লিঙ্গ : মহিলা	XWI2356111	626 নাম : পুতুনা মাহাত স্বামীর নাম: গোবর্দ্ধন মাহাত বাড়ির নং : n0110 বয়স : 47 লিঙ্গ : মহিলা	BYG2559383	627 নাম : বিনতী মাহাত মায়ের নাম: পুতুনা মাহাত বাড়ির নং : n0109 বয়স : 31 লিঙ্গ : মহিলা	XWI1432418
628 নাম : পবিতা মাহাত স্বামীর নাম: উত্তম মাহাত বাড়ির নং : n0109 বয়স : 41 লিঙ্গ : মহিলা	BYG2132686	629 নাম : উত্তম মাহাত পিতার নাম: ঠেলু মাহাত বাড়ির নং : n0109 বয়স : 54 লিঙ্গ : পুরুষ	BYG0086819	630 নাম : শকুন্তলা মাহাত স্বামীর নাম: তপন মাহাত বাড়ির নং : n0109 বয়স : 54 লিঙ্গ : মহিলা	WB/34/234/027729

631 নাম : তপন মাহাত পিতার নাম: ঠেলু মাহাত বাড়ির নং : n0109 বয়স : 57 লিঙ্গ : পুরুষ	BYG1713296 ফটো উপলব্ধ	632 নাম : নিরঞ্জন মাহাত পিতার নাম: ঠেলু মাহাত বাড়ির নং : n0109 বয়স : 59 লিঙ্গ : পুরুষ	BYG1194539 ফটো উপলব্ধ	633 নাম : রঞ্জিত মাহাত পিতার নাম: নয়নচন্দ্র মাহাত বাড়ির নং : n0108 বয়স : 33 লিঙ্গ : পুরুষ	XWI1241496 ফটো উপলব্ধ
634 নাম : গায়িত্রী মাহাত মায়ের নাম: শকুন্তলা মাহাত বাড়ির নং : n0108 বয়স : 37 লিঙ্গ : মহিলা	XWI1148733 ফটো উপলব্ধ	635 নাম : শকুন্তলা মাহাত স্বামীর নাম: চয়ান মাহাত বাড়ির নং : n0108 বয়স : 63 লিঙ্গ : মহিলা	WB/34/234/027686 ফটো উপলব্ধ	636 নাম : দিপালী মাহাত পিতার নাম: নয়ান মাহাত বাড়ির নং : n0108 বয়স : 40 লিঙ্গ : মহিলা	BYG2714574 ফটো উপলব্ধ
637 নাম : মালতী মাহাত স্বামীর নাম: নয়ান মাহাত বাড়ির নং : n0108 বয়স : 68 লিঙ্গ : মহিলা	WB/34/234/027764 ফটো উপলব্ধ	638 নাম : নয়ান চন্দ্র মাহাত পিতার নাম: হারু মাহাত বাড়ির নং : n0108 বয়স : 78 লিঙ্গ : পুরুষ	WB/34/234/027855 ফটো উপলব্ধ	639 নাম : ভানুমতী মাহাত স্বামীর নাম: কৃষ্ণপদ মাহাত বাড়ির নং : n0105 বয়স : 40 লিঙ্গ : মহিলা	BYG2714566 ফটো উপলব্ধ
640 নাম : গনেশ চন্দ্র মাহাত পিতার নাম: ভজু মাহাত বাড়ির নং : n0105 বয়স : 41 লিঙ্গ : পুরুষ	BYG2559441 ফটো উপলব্ধ	641 নাম : সৃষ্টিধর মাহাত পিতার নাম: ভজু মাহাত বাড়ির নং : n0105 বয়স : 50 লিঙ্গ : পুরুষ	WB/34/234/027608 ফটো উপলব্ধ	642 নাম : কৃষ্ণপদ মাহাত পিতার নাম: ভজু মাহাত বাড়ির নং : n0105 বয়স : 53 লিঙ্গ : পুরুষ	WB/34/234/027018 ফটো উপলব্ধ
643 নাম : শিমু মাহাত স্বামীর নাম: বিদ্যাধর মাহাত বাড়ির নং : n0105 বয়স : 51 লিঙ্গ : মহিলা	WB/34/234/027765 ফটো উপলব্ধ	644 নাম : বিদ্যাধর মাহাত পিতার নাম: ভজু মাহাত বাড়ির নং : n0105 বয়স : 56 লিঙ্গ : পুরুষ	WB/34/234/027246 ফটো উপলব্ধ	645 নাম : দেবেন মাহাত পিতার নাম: গপেশ্বর মাহাত বাড়ির নং : n0104 বয়স : 50 লিঙ্গ : পুরুষ	BYG1195197 ফটো উপলব্ধ
646 নাম : আদরী মাহাত স্বামীর নাম: গপেশ্বর মাহাত বাড়ির নং : n0104 বয়স : 71 লিঙ্গ : মহিলা	WB/34/234/027757 ফটো উপলব্ধ	647 নাম : আল্পনা মাহাত স্বামীর নাম: উত্তম মাহাত বাড়ির নং : n0103 বয়স : 34 লিঙ্গ : মহিলা	XWI1148568 ফটো উপলব্ধ	648 নাম : উত্তম মাহাত পিতার নাম: গোপাল চন্দ্র মাহাত বাড়ির নং : n0103 বয়স : 51 লিঙ্গ : পুরুষ	WB/34/234/027768 ফটো উপলব্ধ
649 নাম : দীনবন্ধু মাহাত পিতার নাম: গপেশ্বর মাহাত বাড়ির নং : n0102 বয়স : 31 লিঙ্গ : পুরুষ	XWI1432459 ফটো উপলব্ধ	650 নাম : মমতা মাহাত স্বামীর নাম: সমীর মাহাত বাড়ির নং : n0102 বয়স : 35 লিঙ্গ : মহিলা	XWI0855403 ফটো উপলব্ধ	651 নাম : পূজা মাহাত পিতার নাম: কিরীটী মাহাত বাড়ির নং : n0101 বয়স : 30 লিঙ্গ : মহিলা	XWI1432350 ফটো উপলব্ধ
652 নাম : নীলিমা মাহাত স্বামীর নাম: বিপ্লব মাহাত বাড়ির নং : n0101 বয়স : 46 লিঙ্গ : মহিলা	BYG1193143 ফটো উপলব্ধ	653 নাম : সাবিত্রী মাহাত স্বামীর নাম: কিরীটী মাহাত বাড়ির নং : n0100 বয়স : 51 লিঙ্গ : মহিলা	WB/34/234/027513 ফটো উপলব্ধ	654 নাম : তুষ্ট মাহাত স্বামীর নাম: বদরী মাহাত বাড়ির নং : n0084 বয়স : 58 লিঙ্গ : মহিলা	BYG0087627 ফটো উপলব্ধ
655 নাম : চপলা মাহাত স্বামীর নাম: দেবেন কুমার মাহাত বাড়ির নং : n0083 বয়স : 41 লিঙ্গ : মহিলা	BYG2491330 ফটো উপলব্ধ	656 নাম : দেবেনকুমার মাহাত পিতার নাম: অমল্যরতন মাহাত বাড়ির নং : n0083 বয়স : 57 লিঙ্গ : পুরুষ	WB/34/234/027338 ফটো উপলব্ধ	657 নাম : উষা মাহাত পিতার নাম: গোপাল মাহাত বাড়ির নং : n0083 বয়স : 30 লিঙ্গ : মহিলা	XWI1535731 ফটো উপলব্ধ
658 নাম : শিবানী মাহাত স্বামীর নাম: গোপাল মাহাত বাড়ির নং : n0083 বয়স : 56 লিঙ্গ : মহিলা	WB/34/234/027726 ফটো উপলব্ধ	659 নাম : গোপাল মাহাত পিতার নাম: অমল্যরতন মাহাত বাড়ির নং : n0083 বয়স : 66 লিঙ্গ : পুরুষ	WB/34/234/027255 ফটো উপলব্ধ	660 নাম : পূর্ণিমা মাহাত পিতার নাম: গোপাল মাহাত বাড়ির নং : এন0083 বয়স : 21 লিঙ্গ : মহিলা	XWI2291987 ফটো উপলব্ধ

661	XWI2312254	নাম : সমীর শবর পিতার নাম: ভদরী শবর বাড়ির নং : এন0145 বয়স : 21 লিঙ্গ : পুরুষ	ফটো উপলব্ধ	662	WB/34/234/027321	নাম : গোষ্ঠি মাহাত পিতার নাম: মিশির মাহাত বাড়ির নং : n0082 বয়স : 89 লিঙ্গ : পুরুষ	ফটো উপলব্ধ	663	BYG2132751	নাম : জীতেন মাহাত পিতার নাম: ভগতু মাহাত বাড়ির নং : n0081 বয়স : 41 লিঙ্গ : পুরুষ	ফটো উপলব্ধ
664	BYG1713940	নাম : সুবি ত্রা মাহাত স্বামীর নাম: কুন্দিবাস মাহাত বাড়ির নং : n0081 বয়স : 42 লিঙ্গ : মহিলা	ফটো উপলব্ধ	665	WB/34/234/027504	নাম : শকুন্তলা মাহাত স্বামীর নাম: সতীশ মাহাত বাড়ির নং : n0073 বয়স : 63 লিঙ্গ : মহিলা	ফটো উপলব্ধ	666	WB/34/234/027171	নাম : দিলীপ কুমার মাহাত পিতার নাম: জগদীশ মাহাত বাড়ির নং : n0073 বয়স : 49 লিঙ্গ : পুরুষ	ফটো উপলব্ধ
667	BYG1436872	নাম : স্বপন মাহাত পিতার নাম: জগদীশ মাহাত বাড়ির নং : n0073 বয়স : 50 লিঙ্গ : পুরুষ	ফটো উপলব্ধ	668	BYG1194570	নাম : পঞ্চমী মাহাত স্বামীর নাম: জগদীশ মাহাত বাড়ির নং : n0073 বয়স : 66 লিঙ্গ : মহিলা	ফটো উপলব্ধ	669	XWI1535855	নাম : নির্মল মাহাত পিতার নাম: সুনীল কুমার মাহাত বাড়ির নং : n0072 বয়স : 29 লিঙ্গ : পুরুষ	ফটো উপলব্ধ
670	BYG1194588	নাম : শকুন্তলা মাহাত স্বামীর নাম: সুনীল মাহাত বাড়ির নং : n0072 বয়স : 59 লিঙ্গ : মহিলা	ফটো উপলব্ধ	671	BYG2132991	নাম : ছায়ারানী মাহাত স্বামীর নাম: সুবীর মাহাত বাড়ির নং : n0072 বয়স : 41 লিঙ্গ : মহিলা	ফটো উপলব্ধ	672	WB/34/234/027189	নাম : সুনীলকুমার মাহাত পিতার নাম: দুলাল মাহাত বাড়ির নং : n0072 বয়স : 64 লিঙ্গ : পুরুষ	ফটো উপলব্ধ
673	BYG1713932	নাম : আনন্দ মাহাত পিতার নাম: কিংকর মাহাত বাড়ির নং : n0071 বয়স : 44 লিঙ্গ : পুরুষ	ফটো উপলব্ধ	674	BYG1194596	নাম : মাধবী মাহাত স্বামীর নাম: কিংকর মাহাত বাড়ির নং : n0071 বয়স : 49 লিঙ্গ : মহিলা	ফটো উপলব্ধ	675	WB/34/234/027754	নাম : কল্যাণী মাহাত পিতার নাম: রামচন্দ্র মাহাত বাড়ির নং : n0071 বয়স : 58 লিঙ্গ : মহিলা	ফটো উপলব্ধ
676	BYG1193556	নাম : কল্পনা মাহাত স্বামীর নাম: কালিপদ মাহাত বাড়ির নং : n0070 বয়স : 48 লিঙ্গ : মহিলা	ফটো উপলব্ধ	677	BYG1193705	নাম : কালিপদ মাহাত পিতার নাম: কাঁদরু মাহাত বাড়ির নং : n0070 বয়স : 66 লিঙ্গ : পুরুষ	ফটো উপলব্ধ	678	XWI1535814	নাম : অষ্টমী মাহাত স্বামীর নাম: দিবাকর মাহাত বাড়ির নং : n0070 বয়স : 34 লিঙ্গ : মহিলা	ফটো উপলব্ধ
679	XWI1535822	নাম : দিবাকর মাহাত পিতার নাম: ছট্টলাল মাহাত বাড়ির নং : n0070 বয়স : 33 লিঙ্গ : মহিলা	ফটো উপলব্ধ	680	WB/34/234/027800	নাম : সন্তা মাহাত স্বামীর নাম: ছট্টলাল মাহাত বাড়ির নং : n0070 বয়স : 54 লিঙ্গ : মহিলা	ফটো উপলব্ধ	681	XWI2353571	নাম : ছট্টলাল মাহাত পিতার নাম: কাঁদরু মাহাত বাড়ির নং : এন0070 বয়স : 75 লিঙ্গ : পুরুষ	ফটো উপলব্ধ
682	BYG1193564	নাম : পুট্রিবালা মাহাত স্বামীর নাম: খেপু মাহাত বাড়ির নং : n0070 বয়স : 66 লিঙ্গ : মহিলা	ফটো উপলব্ধ	683	BYG1192889	নাম : কিরিটি মাহাত পিতার নাম: গুরুপদ মাহাত বাড়ির নং : n0100 বয়স : 61 লিঙ্গ : পুরুষ	ফটো উপলব্ধ	684	BYG1193176	নাম : করুনা মাহাত স্বামীর নাম: মঙ্গল মাহাত বাড়ির নং : n0099 বয়স : 47 লিঙ্গ : মহিলা	ফটো উপলব্ধ
685	WB/34/234/027325	নাম : বানেশ্বর মাহাত পিতার নাম: গুরুপদ মাহাত বাড়ির নং : n0099 বয়স : 50 লিঙ্গ : পুরুষ	ফটো উপলব্ধ	686	XWI1535897	নাম : প্রথমী মাহাত স্বামীর নাম: ধরনী মাহাত বাড়ির নং : n0098 বয়স : 30 লিঙ্গ : মহিলা	ফটো উপলব্ধ	687	XWI1432335	নাম : ধরনী মাহাত পিতার নাম: কিরিটি মাহাত বাড়ির নং : n0098 বয়স : 31 লিঙ্গ : পুরুষ	ফটো উপলব্ধ
688	BYG2761161	নাম : রেবতী মাহাত স্বামীর নাম: কার্তিক চন্দ্র মাহাত বাড়ির নং : n0098 বয়স : 36 লিঙ্গ : মহিলা	ফটো উপলব্ধ	689	WB/34/234/027624	নাম : মালতী মাহাত স্বামীর নাম: হরিপদ মাহাত বাড়ির নং : n0098 বয়স : 49 লিঙ্গ : মহিলা	ফটো উপলব্ধ	690	WB/34/234/027272	নাম : হরিপদ মাহাত পিতার নাম: ক্ষেপু মাহাত বাড়ির নং : n0098 বয়স : 56 লিঙ্গ : পুরুষ	ফটো উপলব্ধ

691	WB/34/234/027607	ফটো উপলব্ধ
নাম : হাবি মাহাত স্বামীর নাম: ক্ষেপু মাহাত বাড়ির নং : n0098 বয়স : 76 লিঙ্গ : মহিলা		

692	WB/34/234/027560	ফটো উপলব্ধ
নাম : সুভদ্রা মাহাত স্বামীর নাম: শঙ্কর মাহাত বাড়ির নং : n0098 বয়স : 77 লিঙ্গ : মহিলা		

693	WB/34/234/027739	ফটো উপলব্ধ
নাম : নির্মালা মাহাত স্বামীর নাম: কেশর মাহাত বাড়ির নং : n0097 বয়স : 57 লিঙ্গ : মহিলা		

694	WB/34/234/027816	ফটো উপলব্ধ
নাম : কেশরী মাহাত পিতার নাম: পদালোচন মাহাত বাড়ির নং : n0097 বয়স : 63 লিঙ্গ : পুরুষ		

695	BYG2132801	ফটো উপলব্ধ
নাম : নূনাবালা মাহাত স্বামীর নাম: লহরী মাহাত বাড়ির নং : n0097 বয়স : 42 লিঙ্গ : মহিলা		

696	WB/34/234/027783	ফটো উপলব্ধ
নাম : লহরী মাহাত পিতার নাম: পদালোচন মাহাত বাড়ির নং : n0097 বয়স : 65 লিঙ্গ : পুরুষ		

697	BYG2132793	ফটো উপলব্ধ
নাম : পশুপতি মাহাত পিতার নাম: টেপু মাহাত বাড়ির নং : n0097 বয়স : 40 লিঙ্গ : পুরুষ		

698	WB/34/234/027546	ফটো উপলব্ধ
নাম : বতিবালা মাহাত স্বামীর নাম: টেপু মাহাত বাড়ির নং : n0097 বয়স : 76 লিঙ্গ : মহিলা		

699	XWI1432400	ফটো উপলব্ধ
নাম : অযোধ্যা মাহাত পিতার নাম: টেপু মাহাত বাড়ির নং : n0096 বয়স : 32 লিঙ্গ : পুরুষ		

700	XWI1535772	ফটো উপলব্ধ
নাম : নিশাকর মাহাত পিতার নাম: দশরথ মাহাত বাড়ির নং : n0096 বয়স : 32 লিঙ্গ : পুরুষ		

701	XWI0165001	ফটো উপলব্ধ
নাম : শিবানী মাহাত স্বামীর নাম: দীপেন মাহাত বাড়ির নং : n0096 বয়স : 37 লিঙ্গ : মহিলা		

702	XWI2287498	ফটো উপলব্ধ
নাম : কল্যাণী মাহাত স্বামীর নাম: দশরথ মাহাত বাড়ির নং : n0096 বয়স : 65 লিঙ্গ : মহিলা		

703	XWI1148956	ফটো উপলব্ধ
নাম : রুক্ষীনি মাহাত স্বামীর নাম: সুষ্টিধর মাহাত বাড়ির নং : n0095 বয়স : 36 লিঙ্গ : মহিলা		

704	BYG2133106	ফটো উপলব্ধ
নাম : কাজলী মাহাত স্বামীর নাম: রোহিনী মাহাত বাড়ির নং : n0095 বয়স : 41 লিঙ্গ : মহিলা		

705	BYG1194075	ফটো উপলব্ধ
নাম : রোহিনী মাহাত পিতার নাম: লুথুর মাহাত বাড়ির নং : n0095 বয়স : 49 লিঙ্গ : পুরুষ		

706	BYG1193119	ফটো উপলব্ধ
নাম : সারথী মাহাত স্বামীর নাম: লুথুর মাহাত বাড়ির নং : n0095 বয়স : 75 লিঙ্গ : মহিলা		

707	BYG0087403	ফটো উপলব্ধ
নাম : রবিলোচন মাহাত পিতার নাম: ভাদরী মাহাত বাড়ির নং : n0095 বয়স : 76 লিঙ্গ : পুরুষ		

708	BYG2760775	ফটো উপলব্ধ
নাম : সুষ্টিধর মাহাত পিতার নাম: পাঁড় মাহাত বাড়ির নং : n0095 বয়স : 37 লিঙ্গ : পুরুষ		

709	BYG2714525	ফটো উপলব্ধ
নাম : সাবিত্রী মাহাত স্বামীর নাম: লল্লোধর মাহাত বাড়ির নং : n0095 বয়স : 38 লিঙ্গ : মহিলা		

710	BYG1713361	ফটো উপলব্ধ
নাম : লল্লোধর মাহাত পিতার নাম: পাঁড় মাহাত বাড়ির নং : n0095 বয়স : 44 লিঙ্গ : পুরুষ		

711	BYG2760957	ফটো উপলব্ধ
নাম : বিনাপানী মাহাত পিতার নাম: পাঁড় মাহাত বাড়ির নং : n0095 বয়স : 49 লিঙ্গ : মহিলা		

712	WB/34/234/027862	ফটো উপলব্ধ
নাম : শেফালী মাহাত স্বামীর নাম: কীর্তন মাহাত বাড়ির নং : n0094 বয়স : 50 লিঙ্গ : মহিলা		

713	WB/34/234/027895	ফটো উপলব্ধ
নাম : কীর্তন মাহাত পিতার নাম: সুভাষ মাহাত বাড়ির নং : n0094 বয়স : 52 লিঙ্গ : পুরুষ		

714	WB/34/234/027678	ফটো উপলব্ধ
নাম : জ্ঞানী মাহাত স্বামীর নাম: ভাগীরথ মাহাত বাড়ির নং : n0093 বয়স : 61 লিঙ্গ : মহিলা		

715	WB/34/234/027809	ফটো উপলব্ধ
নাম : ভাগীরথ মাহাত পিতার নাম: বয় মাহাত বাড়ির নং : n0093 বয়স : 69 লিঙ্গ : পুরুষ		

716	XWI1432434	ফটো উপলব্ধ
নাম : পৌতম মাহাত পিতার নাম: ভাগীরথ মাহাত বাড়ির নং : n0092 বয়স : 34 লিঙ্গ : পুরুষ		

717	WB/34/234/027821	ফটো উপলব্ধ
নাম : গুরুপদ মাহাত পিতার নাম: নিতাই মাহাত বাড়ির নং : n0092 বয়স : 79 লিঙ্গ : পুরুষ		

718	WB/34/234/027861	ফটো উপলব্ধ
নাম : কল্যাণী মাহাত স্বামীর নাম: অনন্ত মাহাত বাড়ির নং : n0092 বয়স : 51 লিঙ্গ : মহিলা		

719	WB/34/234/027079	ফটো উপলব্ধ
নাম : অনন্ত মাহাত পিতার নাম: নকুল মাহাত বাড়ির নং : n0092 বয়স : 57 লিঙ্গ : পুরুষ		

720	XWI0167619	ফটো উপলব্ধ
নাম : তিতালী মাহাত স্বামীর নাম: হংসেশ্বর মাহাত বাড়ির নং : n0090 বয়স : 37 লিঙ্গ : মহিলা		

721 নাম : বর্ণালী মাহাত স্বামীর নাম: পরমেশ্বর মাহাত বাড়ির নং : n0090 বয়স : 41 লিঙ্গ : মহিলা	BYG2133072 ফটো উপলব্ধ	722 নাম : মথুরচন্দ্র মাহাত পিতার নাম: হিরু মাহাত বাড়ির নং : n0090 বয়স : 76 লিঙ্গ : পুরুষ	WB/34/234/027364 ফটো উপলব্ধ	723 নাম : সারথী মাহাত স্বামীর নাম: ঘনশ্যাম মাহাত বাড়ির নং : n0087 বয়স : 89 লিঙ্গ : মহিলা	WB/34/234/027664 ফটো উপলব্ধ
724 নাম : দিপালী মাহাত স্বামীর নাম: মনোজ কুমার মাহাত বাড়ির নং : n0086 বয়স : 30 লিঙ্গ : মহিলা	XWI1432186 ফটো উপলব্ধ	725 নাম : সরোজ কুমার মাহাত পিতার নাম: দেবশঙ্কর মাহাত বাড়ির নং : n0086 বয়স : 31 লিঙ্গ : পুরুষ	XWI1432202 ফটো উপলব্ধ	726 নাম : সুনীতি মাহাত স্বামীর নাম: নন্দলাল মাহাত বাড়ির নং : n0086 বয়স : 41 লিঙ্গ : মহিলা	BYG2132892 ফটো উপলব্ধ
727 নাম : পরমা মাহাত স্বামীর নাম: বৃহস্পতি মাহাত বাড়ির নং : n0085 বয়স : 59 লিঙ্গ : মহিলা	WB/34/234/027744 ফটো উপলব্ধ	728 নাম : বিশ্বনাথ মাহাত মায়ের নাম: তুষ্ট মাহাত বাড়ির নং : n0084 বয়স : 38 লিঙ্গ : পুরুষ	XWI0825935 ফটো উপলব্ধ	729 নাম : বৃধু মাহাত পিতার নাম: ফণীভূষণ মাহাত বাড়ির নং : n0045 বয়স : 56 লিঙ্গ : পুরুষ	WB/34/234/027590 ফটো উপলব্ধ
730 নাম : ভারি মাহাত স্বামীর নাম: বৃধু মাহাত বাড়ির নং : n0045 বয়স : 48 লিঙ্গ : মহিলা	BYG1713403 ফটো উপলব্ধ	731 নাম : লুধু মাহাত পিতার নাম: খুন্তিরাম মাহাত বাড়ির নং : n0046 বয়স : 61 লিঙ্গ : পুরুষ	XWI2181691 ফটো উপলব্ধ	732 নাম : পশ্তু মাহাত স্বামীর নাম: লুধু মাহাত বাড়ির নং : n0046 বয়স : 58 লিঙ্গ : মহিলা	BYG1193226 ফটো উপলব্ধ
733 নাম : মাধব মাহাত পিতার নাম: খুন্তিরাম মাহাত বাড়ির নং : n0046 বয়স : 59 লিঙ্গ : পুরুষ	WB/34/234/027713 ফটো উপলব্ধ	734 নাম : মঙ্গলা মাহাত স্বামীর নাম: মাধব মাহাত বাড়ির নং : n0046 বয়স : 56 লিঙ্গ : মহিলা	WB/34/234/027631 ফটো উপলব্ধ	735 নাম : রূপী মাহাত স্বামীর নাম: নগেন মাহাত বাড়ির নং : n0047 বয়স : 80 লিঙ্গ : মহিলা	WB/34/234/027525 ফটো উপলব্ধ
736 নাম : নিরিবালা মাহাত স্বামীর নাম: শক্রয় মাহাত বাড়ির নং : n0048 বয়স : 93 লিঙ্গ : মহিলা	XWI2345486 ফটো উপলব্ধ	737 নাম : পানবালা মাহাত স্বামীর নাম: শিবশঙ্কর মাহাত বাড়ির নং : n0048 বয়স : 63 লিঙ্গ : মহিলা	WB/34/234/027529 ফটো উপলব্ধ	738 নাম : প্রনবানন্দ মাহাত পিতার নাম: শিবশঙ্কর মাহাত বাড়ির নং : n0048 বয়স : 49 লিঙ্গ : পুরুষ	WB/34/234/027485 ফটো উপলব্ধ
739 নাম : প্রিয়বালা মাহাত স্বামীর নাম: রূপচাঁদ মাহাত বাড়ির নং : n0049 বয়স : 73 লিঙ্গ : মহিলা	WB/34/234/027540 ফটো উপলব্ধ	740 নাম : দাসু মাহাত পিতার নাম: রূপচাঁদ মাহাত বাড়ির নং : n0049 বয়স : 43 লিঙ্গ : পুরুষ	BYG1714054 ফটো উপলব্ধ	741 নাম : বাসুদেব মাহাত পিতার নাম: রূপ চাঁদ মাহাত বাড়ির নং : n0049 বয়স : 45 লিঙ্গ : পুরুষ	BYG1714047 ফটো উপলব্ধ
742 নাম : সরমা মাহাত স্বামীর নাম: বাসুদেব মাহাত বাড়ির নং : n0049 বয়স : 41 লিঙ্গ : মহিলা	BYG2132777 ফটো উপলব্ধ	743 নাম : কল্পনা মাহাত স্বামীর নাম: মহাদেব মাহাত বাড়ির নং : n0050 বয়স : 57 লিঙ্গ : মহিলা	WB/34/234/027621 ফটো উপলব্ধ	744 নাম : সৃজিত মাহাত মায়ের নাম: কল্পনা মাহাত বাড়ির নং : n0050 বয়স : 37 লিঙ্গ : পুরুষ	XWI1148394 ফটো উপলব্ধ
745 নাম : বৃহস্পতি মাহাত পিতার নাম: মহাদেব মাহাত বাড়ির নং : n0050 বয়স : 45 লিঙ্গ : পুরুষ	BYG1714021 ফটো উপলব্ধ	746 নাম : হলদী মাহাত স্বামীর নাম: বৃহস্পতি মাহাত বাড়ির নং : n0050 বয়স : 39 লিঙ্গ : মহিলা	BYG2491363 ফটো উপলব্ধ	747 নাম : নিচলা মাহাত স্বামীর নাম: কিঙ্কর মাহাত বাড়ির নং : n0051 বয়স : 68 লিঙ্গ : মহিলা	WB/34/234/027634 ফটো উপলব্ধ
748 নাম : সৃষ্টিধর মাহাত পিতার নাম: কিঙ্কর মাহাত বাড়ির নং : n0051 বয়স : 38 লিঙ্গ : পুরুষ	XWI0825927 ফটো উপলব্ধ	749 নাম : আদরী মাহাত স্বামীর নাম: সৃষ্টিধর মাহাত বাড়ির নং : n0051 বয়স : 35 লিঙ্গ : মহিলা	XWI1020056 ফটো উপলব্ধ	750 নাম : লক্ষী মাহাত স্বামীর নাম: আনন্দ মাহাত বাড়ির নং : n0051 বয়স : 43 লিঙ্গ : মহিলা	BYG1713924 ফটো উপলব্ধ

751 নাম : তিতবালী মাহাত স্বামীর নাম: সুনীল মাহাত বাড়ির নং : n0052 বয়স : 69 লিঙ্গ : মহিলা ফটো উপলব্ধ	WB/34/234/027632	752 নাম : চম্পাবতী মাহাত স্বামীর নাম: পশুপতি মাহাত বাড়ির নং : n0053 বয়স : 65 লিঙ্গ : মহিলা ফটো উপলব্ধ	WB/34/234/027652	753 নাম : আলোক কুমার মাহাত পিতার নাম: শম্ভুনাথ মাহাত বাড়ির নং : n0054 বয়স : 46 লিঙ্গ : পুরুষ ফটো উপলব্ধ	BYG1435478
754 নাম : শিখা মাহাত স্বামীর নাম: আলোক কুমার মাহাত বাড়ির নং : n0054 বয়স : 45 লিঙ্গ : মহিলা ফটো উপলব্ধ	BYG1435486	755 নাম : অসিত বরন মাহাত পিতার নাম: শম্ভু মাহাত বাড়ির নং : n0054 বয়স : 45 লিঙ্গ : পুরুষ ফটো উপলব্ধ	BYG1713122	756 নাম : রেনুকা মাহাত স্বামীর নাম: অসিত বরন মাহাত বাড়ির নং : n0054 বয়স : 36 লিঙ্গ : মহিলা ফটো উপলব্ধ	XWI1019710
757 নাম : শিবানী মাহাত স্বামীর নাম: সুনীল মাহাত বাড়ির নং : n0055 বয়স : 39 লিঙ্গ : মহিলা ফটো উপলব্ধ	BYG2133551	758 নাম : রসনাবালা মাহাত স্বামীর নাম: গোলকবিহারী মাহাত বাড়ির নং : n0056 বয়স : 89 লিঙ্গ : মহিলা ফটো উপলব্ধ	WB/34/234/027724	759 নাম : ভারতী মাহাত স্বামীর নাম: বুদ্ধেশ্বর মাহাত বাড়ির নং : n0057 বয়স : 61 লিঙ্গ : মহিলা ফটো উপলব্ধ	WB/34/234/027676
760 নাম : চায়না মাহাত স্বামীর নাম: মধুসূদন মাহাত বাড়ির নং : n0057 বয়স : 56 লিঙ্গ : মহিলা ফটো উপলব্ধ	BYG1713395	761 নাম : মিহিরকুমার মাহাত পিতার নাম: ভুবন মোহন মাহাত বাড়ির নং : n0058 বয়স : 77 লিঙ্গ : পুরুষ ফটো উপলব্ধ	WB/34/234/027049	762 নাম : প্রগতি প্রকাশ মাহাত পিতার নাম: মিহির কুমার মাহাত বাড়ির নং : n0058 বয়স : 41 লিঙ্গ : পুরুষ ফটো উপলব্ধ	BYG2133213
763 নাম : শক্তিপদ মাহাত পিতার নাম: জাগরন মাহাত বাড়ির নং : n0059 বয়স : 53 লিঙ্গ : পুরুষ ফটো উপলব্ধ	WB/34/234/027024	764 নাম : আদিত্য মাহাত পিতার নাম: জাগরন মাহাত বাড়ির নং : n0059 বয়স : 41 লিঙ্গ : পুরুষ ফটো উপলব্ধ	XWI0167189	765 নাম : অজিত মাহাত পিতার নাম: বৈকুণ্ঠ মাহাত বাড়ির নং : n0060 বয়স : 69 লিঙ্গ : পুরুষ ফটো উপলব্ধ	WB/34/234/027118
766 নাম : মালতী মাহাত স্বামীর নাম: অজিত মাহাত বাড়ির নং : n0060 বয়স : 66 লিঙ্গ : মহিলা ফটো উপলব্ধ	WB/34/234/027646	767 নাম : ললিত মাহাত পিতার নাম: বৈকুণ্ঠ মাহাত বাড়ির নং : এন0000 বয়স : 65 লিঙ্গ : পুরুষ ফটো উপলব্ধ	XWI2348043	768 নাম : বিনতী মাহাত স্বামীর নাম: ললিত মাহাত বাড়ির নং : n0060 বয়স : 67 লিঙ্গ : মহিলা ফটো উপলব্ধ	WB/34/234/027787
769 নাম : পালিত মাহাত পিতার নাম: বৈকুণ্ঠ মাহাত বাড়ির নং : n0060 বয়স : 59 লিঙ্গ : পুরুষ ফটো উপলব্ধ	WB/34/234/027365	770 নাম : গায়িত্রী মাহাত স্বামীর নাম: পালিত মাহাত বাড়ির নং : n0060 বয়স : 56 লিঙ্গ : মহিলা ফটো উপলব্ধ	WB/34/234/027650	771 নাম : পার্বতী মাহাত স্বামীর নাম: শিবরাম মাহাত বাড়ির নং : n0060 বয়স : 31 লিঙ্গ : মহিলা ফটো উপলব্ধ	XWI1326248
772 নাম : রিঙ্কু মাহাতো স্বামীর নাম: ভজ্জহর মাহাতো বাড়ির নং : n0153 বয়স : 40 লিঙ্গ : মহিলা ফটো উপলব্ধ	BYG2288918	773 নাম : সীমা মাহাতো পিতার নাম: শ্রীবাস মাহাতো বাড়ির নং : এন0000 বয়স : 33 লিঙ্গ : মহিলা ফটো উপলব্ধ	XWI1257518	774 নাম : সুনীতা সবার পিতার নাম: অনিল সবার বাড়ির নং : n0145 বয়স : 25 লিঙ্গ : মহিলা ফটো উপলব্ধ	XWI1986447
775 নাম : মঙ্গলী শবর স্বামীর নাম: বঙ্ক বিহারী শবর বাড়ির নং : এন0145 বয়স : 34 লিঙ্গ : মহিলা ফটো উপলব্ধ	XWI2250512	776 নাম : সারথী সবার স্বামীর নাম: পারু সবার বাড়ির নং : n0145 বয়স : 31 লিঙ্গ : মহিলা ফটো উপলব্ধ	XWI1991264	777 নাম : সুনীল শবর পিতার নাম: ভাদরী শবর বাড়ির নং : n0039 বয়স : 37 লিঙ্গ : পুরুষ ফটো উপলব্ধ	XWI1148477
778 নাম : শম্ভু শবর পিতার নাম: মাহিন্দী শবর বাড়ির নং : n0039 বয়স : 52 লিঙ্গ : পুরুষ ফটো উপলব্ধ	BYG1713627	779 নাম : গুরুবাবু শবর স্বামীর নাম: বিকল শবর বাড়ির নং : n0040 বয়স : 69 লিঙ্গ : মহিলা ফটো উপলব্ধ	WB/34/234/027140	780 নাম : কম্পনা শবর স্বামীর নাম: সুকদেব শবর বাড়ির নং : n0040 বয়স : 37 লিঙ্গ : মহিলা ফটো উপলব্ধ	BYG2760809

781 নাম : শিকান্ত শবর পিতার নাম: পিতম শবর বাড়ির নং : n0040 বয়স : 63 লিঙ্গ : পুরুষ	WB/34/234/027188 ফটো উপলব্ধ	782 নাম : ননীবালা শবর স্বামীর নাম: শিকান্ত শবর বাড়ির নং : n0040 বয়স : 60 লিঙ্গ : মহিলা	WB/34/234/027160 ফটো উপলব্ধ	783 নাম : ছুটু শবর পিতার নাম: শিকান্ত শবর বাড়ির নং : n0040 বয়স : 35 লিঙ্গ : পুরুষ	XWI1148998 ফটো উপলব্ধ
784 নাম : হিমালী শবর স্বামীর নাম: কান্তিক শবর বাড়ির নং : n0040 বয়স : 36 লিঙ্গ : মহিলা	XWI1701416 ফটো উপলব্ধ	785 নাম : কান্তিক শবর পিতার নাম: শিকান্ত শবর বাড়ির নং : n0040 বয়স : 29 লিঙ্গ : পুরুষ	XWI1701259 ফটো উপলব্ধ	786 নাম : শক্তিপদ শবর পিতার নাম: শিকান্ত শবর বাড়ির নং : এন0040 বয়স : 45 লিঙ্গ : পুরুষ	XWI1825264 ফটো উপলব্ধ
787 নাম : যমুনা শবর স্বামীর নাম: শক্তিপদ শবর বাড়ির নং : এন0040 বয়স : 38 লিঙ্গ : মহিলা	XWI1825256 ফটো উপলব্ধ	788 নাম : গুরুপদ সবর অন্যান্য: অনিল সবর বাড়ির নং : n0145 বয়স : 24 লিঙ্গ : পুরুষ	XWI1986413 ফটো উপলব্ধ	789 নাম : পারু সবর অন্যান্য: অনিল সবর বাড়ির নং : n0145 বয়স : 26 লিঙ্গ : পুরুষ	XWI1986462 ফটো উপলব্ধ
790 নাম : দিপালী সিং সর্দার স্বামীর নাম: রতন সিং সর্দার বাড়ির নং : n0061 বয়স : 33 লিঙ্গ : মহিলা	XWI1241488 ফটো উপলব্ধ	791 নাম : প্রমিলা মাহাত স্বামীর নাম: বাপ্পাদিত্য মাহাত বাড়ির নং : এন0044 বয়স : 20 লিঙ্গ : মহিলা	XWI2320265 ফটো উপলব্ধ	792 নাম : পতিতপাবন মাহাত পিতার নাম: উত্তম মাহাত বাড়ির নং : এন0109 বয়স : 22 লিঙ্গ : পুরুষ	XWI2312064 ফটো উপলব্ধ
793 নাম : সব্যসাচী মাহাত পিতার নাম: লক্ষ্যদর মাহাত বাড়ির নং : এন0079 বয়স : 20 লিঙ্গ : পুরুষ	XWI2350775 ফটো উপলব্ধ	794 নাম : কবিতা মাহাত পিতার নাম: দুর্গাচরন মাহাত বাড়ির নং : এন0092 বয়স : 26 লিঙ্গ : মহিলা	XWI1802719 ফটো উপলব্ধ	795 নাম : ঋতুপর্ণা মাহাত পিতার নাম: বেনী মাধব মাহাত বাড়ির নং : এন0117 বয়স : 33 লিঙ্গ : মহিলা	WNM1654466 ফটো উপলব্ধ
796 নাম : অঞ্জনা মাহাত পিতার নাম: সন্তোষ মাহাত বাড়ির নং : এন0002 বয়স : 21 লিঙ্গ : মহিলা	WIT2492254 ফটো উপলব্ধ	797 নাম : শকুন্তলা মাহাত স্বামীর নাম: বিমল মাহাত বাড়ির নং : এন0098 বয়স : 23 লিঙ্গ : মহিলা	SYG2227262 ফটো উপলব্ধ	798 নাম : সোমনাথ মাহাত পিতার নাম: সুকুমার মাহাত বাড়ির নং : এন0118 বয়স : 19 লিঙ্গ : পুরুষ	XWI2373116 ফটো উপলব্ধ
799 নাম : পার্বতী মাহাত স্বামীর নাম: সুদীপ কুমার মাহাত বাড়ির নং : এন0010 বয়স : 19 লিঙ্গ : মহিলা	XWI2376929 ফটো উপলব্ধ	800 নাম : সুবর্ণা মাহাত পিতার নাম: সন্তোষ কুমার মাহাত বাড়ির নং : এন0018 বয়স : 19 লিঙ্গ : মহিলা	XWI2376937 ফটো উপলব্ধ	801 নাম : অঞ্জনা মাহাত স্বামীর নাম: সঞ্জয় মাহাত বাড়ির নং : এন0005 বয়স : 20 লিঙ্গ : মহিলা	XWI2377133 ফটো উপলব্ধ
802 নাম : রাজু মাহাত পিতার নাম: বদর মাহাত বাড়ির নং : এন0136 বয়স : 19 লিঙ্গ : পুরুষ	XWI2377141 ফটো উপলব্ধ	803 নাম : আশালতা মাহাত স্বামীর নাম: সলাবত মাহাত বাড়ির নং : এন0032 বয়স : 19 লিঙ্গ : মহিলা	XWI2377158 ফটো উপলব্ধ	804 নাম : জীবন কৈবর্ত পিতার নাম: বুদ্ধেশ্বর কৈবর্ত বাড়ির নং : এন0026 বয়স : 19 লিঙ্গ : পুরুষ	XWI2379006 ফটো উপলব্ধ
805 নাম : সুপ্রিয়া মাহাত পিতার নাম: সুকুমার মহতো বাড়ির নং : এন0118 বয়স : 23 লিঙ্গ : মহিলা	XWI2387280 ফটো উপলব্ধ	806 নাম : দেবজ্যোতি মাহাত পিতার নাম: দশরথ মাহাত বাড়ির নং : এন0043 বয়স : 19 লিঙ্গ : পুরুষ	XWI2387298 ফটো উপলব্ধ	807 নাম : নমিতা মাহাত পিতার নাম: কালিপদ মাহাত বাড়ির নং : এন0070 বয়স : 19 লিঙ্গ : মহিলা	XWI2387926 ফটো উপলব্ধ
808 নাম : আরতি মাহাত পিতার নাম: কর্মবীর মাহাত বাড়ির নং : এন0115 বয়স : 19 লিঙ্গ : মহিলা	XWI2390490 ফটো উপলব্ধ	809 নাম : সোনালী মাহাত পিতার নাম: নন্দলাল মাহাত বাড়ির নং : এন0086 বয়স : 21 লিঙ্গ : মহিলা	XWI2394856 ফটো উপলব্ধ	810 নাম : রূপালী মাহাত পিতার নাম: সুব্রত মাহাত বাড়ির নং : এন0075 বয়স : 20 লিঙ্গ : মহিলা	XWI2394864 ফটো উপলব্ধ

811	XWI2394872
নাম : সীমা মাহাত স্বামীর নাম: কৃষ্ণপদ মাহাত বাড়ির নং : এন0132 বয়স : 19 লিঙ্গ : মহিলা	ফটো উপলব্ধ

812	XWI2409183
নাম : সরমা মাহাত স্বামীর নাম: দিলীপ কুমার মাহাত বাড়ির নং : এন0030 বয়স : 27 লিঙ্গ : মহিলা	ফটো উপলব্ধ

813	XWI2414472
নাম : সুশান্ত মাহাত পিতার নাম: ভাস্কর মাহাত বাড়ির নং : এন0111 বয়স : 19 লিঙ্গ : পুরুষ	ফটো উপলব্ধ

814	XWI2414357
নাম : অপর্ণা মাহাত পিতার নাম: গোপাল মাহাত বাড়ির নং : এন0083 বয়স : 19 লিঙ্গ : মহিলা	ফটো উপলব্ধ

815	XWI2417863
নাম : অনসূয়া মাহাত পিতার নাম: হরপার্বতী মাহাত বাড়ির নং : এন0078 বয়স : 19 লিঙ্গ : মহিলা	ফটো উপলব্ধ

816	XWI2419513
নাম : সামন্ত মাহাত পিতার নাম: জলধর মাহাত বাড়ির নং : এন0117 বয়স : 19 লিঙ্গ : পুরুষ	ফটো উপলব্ধ

817	XWI2419810
নাম : পঞ্চমী মাহাত স্বামীর নাম: সুশান্ত মাহাত বাড়ির নং : এন0111 বয়স : 19 লিঙ্গ : মহিলা	ফটো উপলব্ধ

818	XWI2423986
নাম : দেবশীষ মাহাত পিতার নাম: সংসার মাহাত বাড়ির নং : এন0004 বয়স : 19 লিঙ্গ : পুরুষ	ফটো উপলব্ধ

819	XWI2423994
নাম : সাহিনা খাতুন পিতার নাম: সফি আনসারী বাড়ির নং : এন0037 বয়স : 19 লিঙ্গ : মহিলা	ফটো উপলব্ধ

820	XWI2424067
নাম : রক্ষামণি মাহাত পিতার নাম: কুন্ডকর্ণ মাহাত বাড়ির নং : এন0067 বয়স : 19 লিঙ্গ : মহিলা	ফটো উপলব্ধ

নির্বাচক সংখ্যার সারসংক্ষেপ :

A) নির্বাচকের সংখ্যা :

	নির্বাচক তালিকার প্রকৃতি	নির্বাচক তালিকার পরিচিতি :	নির্বাচকের সংখ্যা :			
			পুরুষ	মহিলা	তৃতীয় লিঙ্গ	মোট
I	মূল তালিকা	মূল তালিকা	বিশেষ নিবিড় সংশোধনী ২০২৬-এর চূড়ান্ত ভোটার তালিকা			
II	1- সংযোজন তালিকা	সংযোজনী 1	বিশেষ সংক্ষিপ্ত সংশোধন 2026			
III	2- বিয়োজন তালিকা	সংযোজনী 1	বিশেষ সংক্ষিপ্ত সংশোধন 2026			
IV	'লিঙ্গ ক্ষেত্রের' পরিবর্তনের কারণে পার্থক্য		0	0	0	0
নির্বাচকের মোট সংখ্যা (I+II-III+IV)			415	405	0	820

B) ক্রটি সংশোধনের সংখ্যা :

নির্বাচক তালিকার প্রকৃতি	নির্বাচক তালিকার পরিচিতি :	ক্রটি সংশোধনের সংখ্যা :
সংযোজনী 1	বিশেষ সংক্ষিপ্ত সংশোধন 2026	0

নির্বাচক নিবন্ধন আধিকারিকের স্বাক্ষর

E-মৃত, S-স্থানান্তরিত, R-একাধিকবার অন্তর্ভুক্ত, M-নিখোঁজ, Q-যোগ্য নহে