

## নির্বাচক তালিকা 2026 S25 পশ্চিমবঙ্গ

বিধানসভা নির্বাচনক্ষেত্রের নং, নাম ও সংরক্ষণের স্থিতি : 243 - মানবাজার (তপশীলি উপজাতি)		অংশ নং : 44			
বিধানসভা নির্বাচনক্ষেত্রটি যে লোকসভা নির্বাচনক্ষেত্রের / ক্ষেত্রসমূহের অন্তর্ভুক্ত তার নং, নাম ও সংরক্ষণ স্থিতি : 35 - পুরুলিয়া (সাধারণ)					
1. সংশোধনের পূর্ণ বিবরণ					
সংশোধনের বৎসর :	2026	নির্বাচক তালিকার পরিচিতি :			
ভিত্তি তারিখ :	01-01-2026	বিশেষ নিবিড় সংশোধনী ২০২৬-এর চূড়ান্ত ভোটার তালিকা			
সংশোধনের প্রকৃতি :	বিশেষ নিবিড় সংশোধনী 2026				
প্রকাশনার তারিখ :	28-02-2026				
2. অংশ ও নির্বাচনী এলাকার পূর্ণ বিবরণ :					
অংশের ভাগ নং ও নাম :					
1-কেন্দা(পূর্ব), কুমারপাড়া(আংশিক), শবরপাড়া, কালিন্দিপাড়া, মোদকপাড়া, বকুলতলা, কেন্দা		প্রধান শহর/গ্রাম : কেন্দা			
2-সর্দারডি		ওয়ার্ড :			
		থানা : কেন্দা			
		গ্রাম পঞ্চায়েত : কেন্দা			
		ব্লক : পুষ্কা			
		মহকুমা : মানবাজার			
		জেলা : পুরুলিয়া			
		পিন : 723128			
3. ভোট গ্রহন কেন্দ্রের পূর্ণ বিবরণ :					
ভোট গ্রহন কেন্দ্রের নং, নাম :		ভোট গ্রহন কেন্দ্রের শ্রেণী :		গ্রামীণ	
44 - কেন্দা বালিকা উচ্চ বিদ্যালয়		এই অংশে সহায়ক ভোটগ্রহন কেন্দ্রের সংখ্যা :		0	
ভোট গ্রহন কেন্দ্রের ঠিকানা :					
কেন্দা বালিকা উচ্চ বিদ্যালয়, - রুম-1, কেন্দা					
4. নির্বাচকের সংখ্যা :					
প্রথম ক্রমিক নং	শেষ ক্রমিক নং	মোট সংখ্যা			
		পুরুষ	মহিলা	তৃতীয় লিঙ্গ	মোট
1	871	454	416	0	870

নির্বাচক নিবন্ধন আধিকারিকের স্বাক্ষর

Nazri Naksha

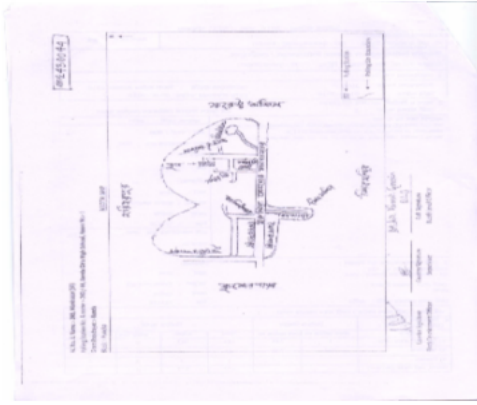

Google Map View



Polling Station Building Front View



Polling Station Front View



Cad View

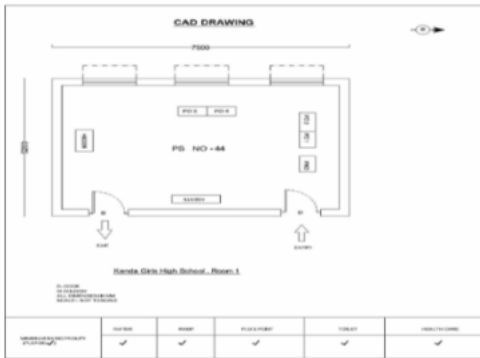

Key MAP View

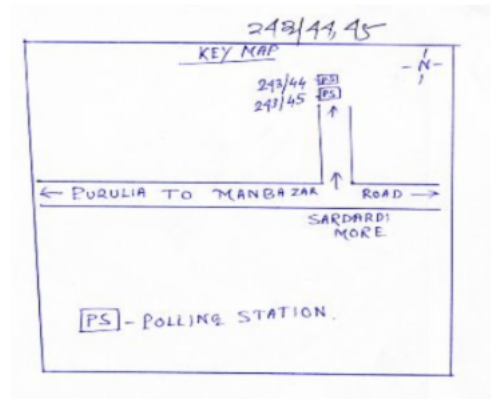

বিধানসভা নির্বাচনক্ষেত্রের নং, নাম : 243-মানবাজার  
ভাগ নং, নাম : 1-কেন্দ্র(পূর্ব), কুমারপাড়া(আংশিক), শবরপাড়া, কালিন্দিপাড়া, মোদকপাড়া, বকুলতলা, কেন্দ্র

1 নাম : ফিরোজ আলমকারী মায়ের নাম : বিনে বিবি বাড়ির নং : n0084 বয়স : 35 লিঙ্গ : পুরুষ	XWI1877984 ফটো উপলব্ধ	2 নাম : গনেশ কুস্তকার পিতার নাম : থলু কুস্তকার বাড়ির নং : n0171 বয়স : 39 লিঙ্গ : পুরুষ	XWI1327709 ফটো উপলব্ধ	3 নাম : নমিতা কুস্তকার স্বামীর নাম : গনেশ কুস্তকার বাড়ির নং : n0171 বয়স : 30 লিঙ্গ : মহিলা	XWI1434000 ফটো উপলব্ধ
4 নাম : থলু কুস্তকার পিতার নাম : অমল্য কুস্তকার বাড়ির নং : n0172 বয়স : 63 লিঙ্গ : পুরুষ	XWI1327717 ফটো উপলব্ধ	5 নাম : চম্পা কুস্তকার পাল স্বামীর নাম : কৃষ্ণ পদ পাল বাড়ির নং : এন0000 বয়স : 23 লিঙ্গ : মহিলা	XWI2201309 ফটো উপলব্ধ	6 নাম : কিরণ দে মায়ের নাম : অরুণা দে বাড়ির নং : এন0000 বয়স : 21 লিঙ্গ : পুরুষ	XWI2252641 ফটো উপলব্ধ
7 নাম : কৃষ্ণ পদ পাল পিতার নাম : কার্তিক পাল বাড়ির নং : এন0063 বয়স : 23 লিঙ্গ : পুরুষ	XWI2038982 ফটো উপলব্ধ	8 নাম : অজন্তা কুস্তকার(পাল) স্বামীর নাম : কার্তিক চন্দ্র পাল বাড়ির নং : এন0063 বয়স : 43 লিঙ্গ : মহিলা	XWI1022045 ফটো উপলব্ধ	9 নাম : কার্তিক চন্দ্র পাল পিতার নাম : বাবুলাল পাল বাড়ির নং : n0063 বয়স : 42 লিঙ্গ : পুরুষ	XWI1022060 ফটো উপলব্ধ
10 নাম : গনেশ পাল পিতার নাম : বাবুলাল পাল বাড়ির নং : n0063 বয়স : 38 লিঙ্গ : পুরুষ	XWI1022052 ফটো উপলব্ধ	11 নাম : করুণা পাল স্বামীর নাম : গনেশ পাল বাড়ির নং : n0063 বয়স : 31 লিঙ্গ : মহিলা	XWI1434034 ফটো উপলব্ধ	12 নাম : রেণুকা কর্মকার অন্যান্য : শিবু কর্মকার বাড়ির নং : এন0190 বয়স : 24 লিঙ্গ : মহিলা	XWI2081495 ফটো উপলব্ধ
13 নাম : সুশান্ত কর্মকার পিতার নাম : শিবু কর্মকার বাড়ির নং : এন0190 বয়স : 23 লিঙ্গ : পুরুষ	XWI2084549 ফটো উপলব্ধ	14 নাম : সন্দ্যা কর্মকার স্বামীর নাম : শ্রীমন্ত কর্মকার বাড়ির নং : এন0201 বয়স : 24 লিঙ্গ : মহিলা	XWI2082733 ফটো উপলব্ধ	15 নাম : রাজীব কর্মকার পিতার নাম : শংকর কর্মকার বাড়ির নং : এন0067 বয়স : 27 লিঙ্গ : পুরুষ	XWI1869650 ফটো উপলব্ধ
16 নাম : যশোদা কর্মকার অন্যান্য : শঙ্কর কর্মকার বাড়ির নং : n0067 বয়স : 27 লিঙ্গ : মহিলা	XWI1878156 ফটো উপলব্ধ	17 নাম : শঙ্কর কর্মকার পিতার নাম : বিবেক কর্মকার বাড়ির নং : n0067 বয়স : 61 লিঙ্গ : পুরুষ	BYG2561058 ফটো উপলব্ধ	18 নাম : শোভা কর্মকার পিতার নাম : শঙ্কর কর্মকার বাড়ির নং : n0067 বয়স : 36 লিঙ্গ : মহিলা	XWI1150267 ফটো উপলব্ধ
19 নাম : শ্রীমন্ত কর্মকার পিতার নাম : শিবু কর্মকার বাড়ির নং : n0201 বয়স : 26 লিঙ্গ : পুরুষ	XWI1819986 ফটো উপলব্ধ	20 নাম : কলাবতী কর্মকার স্বামীর নাম : শিবু কর্মকার বাড়ির নং : n0191 বয়স : 54 লিঙ্গ : মহিলা	BYG0044933 ফটো উপলব্ধ	21 নাম : লাল্টু কালিন্দী পিতার নাম : ফুচু কালিন্দী বাড়ির নং : এন0040 বয়স : 23 লিঙ্গ : পুরুষ	XWI2031094 ফটো উপলব্ধ
22 নাম : সাধনা কালিন্দী স্বামীর নাম : সঞ্জয় কালিন্দী বাড়ির নং : n0196 বয়স : 27 লিঙ্গ : মহিলা	XWI1878107 ফটো উপলব্ধ	23 নাম : বেলপাতি কালিন্দী স্বামীর নাম : ধনু কালিন্দী বাড়ির নং : n0036 বয়স : 57 লিঙ্গ : মহিলা	WB/34/234/039680 ফটো উপলব্ধ	24 নাম : গৌরাজ কালিন্দী মায়ের নাম : বেলপাতি কালিন্দী বাড়ির নং : n0036 বয়স : 36 লিঙ্গ : পুরুষ	XWI0826537 ফটো উপলব্ধ
25 নাম : মঙ্গলা কালিন্দী স্বামীর নাম : গৌরাজ কালিন্দী বাড়ির নং : n0036 বয়স : 33 লিঙ্গ : মহিলা	XWI1433820 ফটো উপলব্ধ	26 নাম : রবি কালিন্দী পিতার নাম : ধনু কালিন্দী বাড়ির নং : n0036 বয়স : 46 লিঙ্গ : পুরুষ	BYG1197458 ফটো উপলব্ধ	27 নাম : গোলাপী কালিন্দী স্বামীর নাম : রবি কালিন্দী বাড়ির নং : n0036 বয়স : 45 লিঙ্গ : মহিলা	BYG1197508 ফটো উপলব্ধ
28 নাম : দীপক কালিন্দী মায়ের নাম : বেলপতি কালিন্দী বাড়ির নং : n0036 বয়স : 41 লিঙ্গ : পুরুষ	XWI1150275 ফটো উপলব্ধ	29 নাম : বন্দনা কালিন্দী স্বামীর নাম : দীপক কালিন্দী বাড়ির নং : n0036 বয়স : 36 লিঙ্গ : মহিলা	XWI1433838 ফটো উপলব্ধ	30 নাম : মনু কালিন্দী পিতার নাম : চরন কালিন্দী বাড়ির নং : n0037 বয়স : 63 লিঙ্গ : পুরুষ	BYG2137941 ফটো উপলব্ধ

বিধানসভা নির্বাচনক্ষেত্রের নং, নাম : 243-মানবাজার  
ভাগ নং, নাম : 1-কেন্দ্র(পূর্ব), কুমারপাড়া(আংশিক), শবরপাড়া, কালিন্দিপাড়া, মোদকপাড়া, বকুলতলা, কেন্দ্র

31 নাম : চঞ্চলা কালিন্দী স্বামীর নাম: মনু কালিন্দী বাড়ির নং : n0037 বয়স : 59 লিঙ্গ : মহিলা	BYG0105296 ফটো উপলব্ধ	32 নাম : বৃহস্পতি কালিন্দী পিতার নাম: মনু কালিন্দী বাড়ির নং : n0037 বয়স : 40 লিঙ্গ : পুরুষ	XWI1150283 ফটো উপলব্ধ	33 নাম : পরী কালিন্দী স্বামীর নাম: বৃহস্পতি কালিন্দী বাড়ির নং : n0037 বয়স : 32 লিঙ্গ : মহিলা	XWI1433853 ফটো উপলব্ধ
34 নাম : রামপদ কালিন্দী পিতার নাম: জীবন কালিন্দী বাড়ির নং : n0038 বয়স : 56 লিঙ্গ : পুরুষ	BYG0105312 ফটো উপলব্ধ	35 নাম : সুলোচনা কালিন্দী স্বামীর নাম: রামপদ কালিন্দী বাড়ির নং : n0038 বয়স : 51 লিঙ্গ : মহিলা	BYG0105320 ফটো উপলব্ধ	36 নাম : পতি কালিন্দী স্বামীর নাম: বিষ্ণু কালিন্দী বাড়ির নং : n0041 বয়স : 30 লিঙ্গ : মহিলা	XWI1433861 ফটো উপলব্ধ
37 নাম : বিষ্ণু কালিন্দী পিতার নাম: শ্যামাপদ কালিন্দী বাড়ির নং : n0041 বয়স : 31 লিঙ্গ : পুরুষ	XWI1327659 ফটো উপলব্ধ	38 নাম : মুক্তা কালিন্দী স্বামীর নাম: কৃষ্ণ কালিন্দী বাড়ির নং : n0041 বয়স : 35 লিঙ্গ : মহিলা	XWI1433846 ফটো উপলব্ধ	39 নাম : কৃষ্ণ কালিন্দী পিতার নাম: শ্যামাপদ কালিন্দী বাড়ির নং : n0041 বয়স : 38 লিঙ্গ : পুরুষ	XWI1021898 ফটো উপলব্ধ
40 নাম : আঁকুরী কালিন্দী স্বামীর নাম: শ্যামাপদ কালিন্দী বাড়ির নং : n0041 বয়স : 56 লিঙ্গ : মহিলা	BYG0105304 ফটো উপলব্ধ	41 নাম : শ্যামাপদ কালিন্দী পিতার নাম: জীবন কালিন্দী বাড়ির নং : n0041 বয়স : 61 লিঙ্গ : পুরুষ	BYG2561066 ফটো উপলব্ধ	42 নাম : মমতা কালিন্দী স্বামীর নাম: চিত্ত কালিন্দী বাড়ির নং : n0040 বয়স : 38 লিঙ্গ : মহিলা	XWI0172833 ফটো উপলব্ধ
43 নাম : সাধন কালিন্দী পিতার নাম: ফুচু কালিন্দী বাড়ির নং : n0040 বয়স : 33 লিঙ্গ : পুরুষ	XWI1327642 ফটো উপলব্ধ	44 নাম : পুষ্প কালিন্দী স্বামীর নাম: ফুচু কালিন্দী বাড়ির নং : n0040 বয়স : 56 লিঙ্গ : মহিলা	BYG0105403 ফটো উপলব্ধ	45 নাম : ফুচু কালিন্দী পিতার নাম: জ্যোতি কালিন্দী বাড়ির নং : n0040 বয়স : 61 লিঙ্গ : পুরুষ	BYG0105395 ফটো উপলব্ধ
46 নাম : জবা কালিন্দী স্বামীর নাম: ডাক্তার কালিন্দী বাড়ির নং : n0040 বয়স : 40 লিঙ্গ : মহিলা	BYG2492080 ফটো উপলব্ধ	47 নাম : ডাক্তার কালিন্দী পিতার নাম: সুধীর কালিন্দী বাড়ির নং : n0040 বয়স : 41 লিঙ্গ : পুরুষ	BYG2141539 ফটো উপলব্ধ	48 নাম : মালতী কালিন্দী স্বামীর নাম: সুধীর কালিন্দী বাড়ির নং : n0040 বয়স : 61 লিঙ্গ : মহিলা	BYG0105387 ফটো উপলব্ধ
49 নাম : সুধীর কালিন্দী পিতার নাম: জ্যোতি কালিন্দী বাড়ির নং : n0040 বয়স : 73 লিঙ্গ : পুরুষ	BYG0105379 ফটো উপলব্ধ	50 নাম : চিও কালিন্দী পিতার নাম: নিরঞ্জন কালিন্দী বাড়ির নং : n0040 বয়স : 52 লিঙ্গ : পুরুষ	BYG0105361 ফটো উপলব্ধ	51 নাম : সাবিত্রী কালিন্দী স্বামীর নাম: নিরঞ্জন কালিন্দী বাড়ির নং : n0040 বয়স : 71 লিঙ্গ : মহিলা	BYG0105353 ফটো উপলব্ধ
52 নাম : নিরঞ্জন কালিন্দী পিতার নাম: জ্যোতি কালিন্দী বাড়ির নং : n0040 বয়স : 76 লিঙ্গ : পুরুষ	BYG0105346 ফটো উপলব্ধ	53 নাম : সান্ত্বনা কালিন্দী স্বামীর নাম: ভাগ্য কালিন্দী বাড়ির নং : n0039 বয়স : 51 লিঙ্গ : মহিলা	BYG0105445 ফটো উপলব্ধ	54 নাম : ভাগ্য কালিন্দী পিতার নাম: ধরনী কালিন্দী বাড়ির নং : n0039 বয়স : 54 লিঙ্গ : পুরুষ	BYG0105437 ফটো উপলব্ধ
55 নাম : মুসুরা কালিন্দী স্বামীর নাম: ধরনী কালিন্দী বাড়ির নং : n0039 বয়স : 77 লিঙ্গ : মহিলা	BYG0105429 ফটো উপলব্ধ	56 নাম : ধরনী কালিন্দী পিতার নাম: যুগল কালিন্দী বাড়ির নং : n0039 বয়স : 79 লিঙ্গ : পুরুষ	BYG0105411 ফটো উপলব্ধ	57 নাম : সুনীল কালিন্দী পিতার নাম: মনোহর কালিন্দী বাড়ির নং : n0037 বয়স : 30 লিঙ্গ : পুরুষ	XWI1604990 ফটো উপলব্ধ
58 নাম : মিনা কালিন্দী স্বামীর নাম: সুনীল কালিন্দী বাড়ির নং : n0037 বয়স : 27 লিঙ্গ : মহিলা	XWI1803600 ফটো উপলব্ধ	59 নাম : সঞ্জয় কালিন্দী পিতার নাম: ভাগ্য কালিন্দী বাড়ির নং : n0039 বয়স : 26 লিঙ্গ : পুরুষ	XWI1803626 ফটো উপলব্ধ	60 নাম : শক্তিপদ কেবর্ত পিতার নাম: জগদীশ কেবর্ত বাড়ির নং : n0045 বয়স : 27 লিঙ্গ : পুরুষ	XWI1741750 ফটো উপলব্ধ

বিধানসভা নির্বাচনক্ষেত্রের নং, নাম : 243-মানবাজার  
ভাগ নং, নাম : 1-কেন্দ্র(পূর্ব), কুমারপাড়া(আংশিক), শবরপাড়া, কালিন্দিপাড়া, মোদকপাড়া, বকুলতলা, কেন্দ্র

61 নাম : গয়াসুরী কৈবর্ত স্বামীর নাম: ভক্ত কৈবর্ত বাড়ির নং : এন0045 বয়স : 26 লিঙ্গ : মহিলা	XWI1878123 ফটো উপলব্ধ	62 নাম : অর্পনা কৈবর্ত স্বামীর নাম: সুধীর কৈবর্ত বাড়ির নং : n0061 বয়স : 41 লিঙ্গ : মহিলা	XWI1433879 ফটো উপলব্ধ	63 নাম : সুধীর কৈবর্ত পিতার নাম: মঙ্গল কৈবর্ত বাড়ির নং : n0061 বয়স : 49 লিঙ্গ : পুরুষ	BYG0105734 ফটো উপলব্ধ
64 নাম : উষা কৈবর্ত স্বামীর নাম: যোগেশ কৈবর্ত বাড়ির নং : n0045 বয়স : 50 লিঙ্গ : মহিলা	BYG0105585 ফটো উপলব্ধ	65 নাম : যোগেশ কৈবর্ত পিতার নাম: দেবু কৈবর্ত বাড়ির নং : n0045 বয়স : 53 লিঙ্গ : পুরুষ	BYG2561124 ফটো উপলব্ধ	66 নাম : ভাদু কৈবর্ত স্বামীর নাম: দেবু কৈবর্ত বাড়ির নং : n0045 বয়স : 79 লিঙ্গ : মহিলা	BYG0105551 ফটো উপলব্ধ
67 নাম : আন্না কৈবর্ত স্বামীর নাম: অভিজিৎ কৈবর্ত বাড়ির নং : n0045 বয়স : 51 লিঙ্গ : মহিলা	BYG0105577 ফটো উপলব্ধ	68 নাম : অভিজিৎ কৈবর্ত পিতার নাম: দেবু কৈবর্ত বাড়ির নং : n0045 বয়স : 55 লিঙ্গ : পুরুষ	BYG0105569 ফটো উপলব্ধ	69 নাম : ভক্ত কৈবর্ত পিতার নাম: জোগেশ কৈবর্ত বাড়ির নং : এন0045 বয়স : 26 লিঙ্গ : পুরুষ	XWI1869635 ফটো উপলব্ধ
70 নাম : আল্পনা কৈবর্ত পিতার নাম: অভিজিত কৈবর্ত বাড়ির নং : এন0045 বয়স : 23 লিঙ্গ : মহিলা	XWI2084267 ফটো উপলব্ধ	71 নাম : রীনা কৈবর্ত স্বামীর নাম: শক্তিপদ কৈবর্ত বাড়ির নং : n0205 বয়স : 27 লিঙ্গ : মহিলা	XWI1878149 ফটো উপলব্ধ	72 নাম : যমুনা পাল স্বামীর নাম: অমিত পাল বাড়ির নং : n0055 বয়স : 26 লিঙ্গ : মহিলা	XWI1605096 ফটো উপলব্ধ
73 নাম : রাকেশ গরুই পিতার নাম: অসিত গরুই বাড়ির নং : এন0055 বয়স : 21 লিঙ্গ : পুরুষ	XWI2277242 ফটো উপলব্ধ	74 নাম : রুনা গরুই পিতার নাম: অসিত গরুই বাড়ির নং : এন0005 বয়স : 23 লিঙ্গ : মহিলা	XWI2277259 ফটো উপলব্ধ	75 নাম : অমিত পাল পিতার নাম: শ্যামলেন্দু পাল বাড়ির নং : n0055 বয়স : 35 লিঙ্গ : পুরুষ	XWI0855437 ফটো উপলব্ধ
76 নাম : বাসন্তী গরুই স্বামীর নাম: অমিত গরুই বাড়ির নং : n0055 বয়স : 47 লিঙ্গ : মহিলা	BYG1435395 ফটো উপলব্ধ	77 নাম : অর্জুন গরুই পিতার নাম: মদনচন্দ্র গরুই বাড়ির নং : n0055 বয়স : 48 লিঙ্গ : পুরুষ	BYG2561223 ফটো উপলব্ধ	78 নাম : অসিত গরুই পিতার নাম: মদন মোহন গরুই বাড়ির নং : n0055 বয়স : 51 লিঙ্গ : পুরুষ	BYG0106005 ফটো উপলব্ধ
79 নাম : মদন গরুই পিতার নাম: রবি গরুই বাড়ির নং : n0055 বয়স : 71 লিঙ্গ : পুরুষ	BYG0105981 ফটো উপলব্ধ	80 নাম : সান্ত্বনা গোস্বামী স্বামীর নাম: সমীর গোস্বামী বাড়ির নং : n0057 বয়স : 51 লিঙ্গ : মহিলা	BYG2138352 ফটো উপলব্ধ	81 নাম : সমীর গোস্বামী পিতার নাম: অনিল গোস্বামী বাড়ির নং : n0057 বয়স : 55 লিঙ্গ : পুরুষ	BYG0106104 ফটো উপলব্ধ
82 নাম : অনিমা গোস্বামী স্বামীর নাম: গোপেশ্বর গোস্বামী বাড়ির নং : n0051 বয়স : 58 লিঙ্গ : মহিলা	BYG2138394 ফটো উপলব্ধ	83 নাম : গোপেশ্বর গোস্বামী পিতার নাম: রাধানাথ গোস্বামী বাড়ির নং : n0051 বয়স : 61 লিঙ্গ : পুরুষ	BYG2138386 ফটো উপলব্ধ	84 নাম : চম্পা গোস্বামী স্বামীর নাম: মৃত্যুঞ্জয় গোস্বামী বাড়ির নং : n0051 বয়স : 39 লিঙ্গ : মহিলা	XWI0173054 ফটো উপলব্ধ
85 নাম : মৃত্যুঞ্জয় গোস্বামী মায়ের নাম: তারারানী গোস্বামী বাড়ির নং : n0051 বয়স : 44 লিঙ্গ : পুরুষ	BYG2138378 ফটো উপলব্ধ	86 নাম : তারারানী গোস্বামী পিতার নাম: ধ্রুব গোস্বামী বাড়ির নং : n0051 বয়স : 61 লিঙ্গ : মহিলা	BYG2138360 ফটো উপলব্ধ	87 নাম : অনিতা গোস্বামী স্বামীর নাম: মধুসূদন গোস্বামী বাড়ির নং : n0051 বয়স : 40 লিঙ্গ : মহিলা	XWI0826701 ফটো উপলব্ধ
88 নাম : মধুসূদন গোস্বামী মায়ের নাম: সন্ধ্যা গোস্বামী বাড়ির নং : n0051 বয়স : 45 লিঙ্গ : পুরুষ	XWI0826719 ফটো উপলব্ধ	89 নাম : সন্ধ্যা গোস্বামী স্বামীর নাম: লালমোহন গোস্বামী বাড়ির নং : n0051 বয়স : 71 লিঙ্গ : মহিলা	BYG0106229 ফটো উপলব্ধ	90 নাম : পুষ্পা গোস্বামী স্বামীর নাম: সুরেশ গোস্বামী বাড়ির নং : এন0057 বয়স : 25 লিঙ্গ : মহিলা	XWI2127058 ফটো উপলব্ধ

বিধানসভা নির্বাচনক্ষেত্রের নং, নাম : 243-মানবাজার  
ভাগ নং, নাম : 1-কেন্দ্র(পূর্ব),কুমারপাড়া(আংশিক),শবরপাড়া,কালিন্দিপাড়া,মোদকপাড়া,বকুলতলা,কেন্দ্র

91 নাম : সুরেশ গোস্বামী পিতার নাম: সমীর গোস্বামী বাড়ির নং : এন0157 বয়স : 25 লিঙ্গ : পুরুষ	XWI1893692 ফটো উপলব্ধ	92 নাম : সোমনাথ গোস্বামী পিতার নাম: গোস্বামী বাড়ির নং : এন0051 বয়স : 23 লিঙ্গ : পুরুষ	XWI2041986 ফটো উপলব্ধ	93 নাম : অর্চনা চন্দ স্বামীর নাম: জয়দেব চন্দ বাড়ির নং : n0053 বয়স : 43 লিঙ্গ : মহিলা	BYG2492122 ফটো উপলব্ধ
94 নাম : জয়দেব চন্দ পিতার নাম: মটর চন্দ বাড়ির নং : n0053 বয়স : 47 লিঙ্গ : পুরুষ	BYG1196856 ফটো উপলব্ধ	95 নাম : রেবা চন্দ স্বামীর নাম: মটর চন্দ বাড়ির নং : n0053 বয়স : 56 লিঙ্গ : মহিলা	BYG2561421 ফটো উপলব্ধ	96 নাম : জয়ন্ত কুমার চন্দ পিতার নাম: জয়দেব চন্দ বাড়ির নং : এন0053 বয়স : 20 লিঙ্গ : পুরুষ	XWI2320083 ফটো উপলব্ধ
97 নাম : দীপক চিত্রকর পিতার নাম: জগদীশ চিত্রকর বাড়ির নং : n0072 বয়স : 30 লিঙ্গ : পুরুষ	XWI1434042 ফটো উপলব্ধ	98 নাম : জগদীশ চিত্রকর পিতার নাম: উদ্ধব চিত্রকর বাড়ির নং : n0072 বয়স : 71 লিঙ্গ : পুরুষ	BYG1405844 ফটো উপলব্ধ	99 নাম : রুপমণি চিত্রকর স্বামীর নাম: দীপক চিত্রকর বাড়ির নং : n0072 বয়স : 28 লিঙ্গ : মহিলা	XWI1890912 ফটো উপলব্ধ
100 নাম : সত্যধনু চিত্রকর পিতার নাম: বাহাদুর চিত্রকর বাড়ির নং : এন0169 বয়স : 24 লিঙ্গ : পুরুষ	XWI2085678 ফটো উপলব্ধ	101 নাম : বাদসা দত্ত পিতার নাম: বংশী দত্ত বাড়ির নং : n0056 বয়স : 32 লিঙ্গ : পুরুষ	XWI1434026 ফটো উপলব্ধ	102 নাম : তাপস কুমার দত্ত পিতার নাম: পতিতপাবন দত্ত বাড়ির নং : n0056 বয়স : 36 লিঙ্গ : পুরুষ	BYG2762342 ফটো উপলব্ধ
103 নাম : শিবানী দত্ত স্বামীর নাম: পতিতপাবন দত্ত বাড়ির নং : n0056 বয়স : 58 লিঙ্গ : মহিলা	BYG0106401 ফটো উপলব্ধ	104 নাম : কল্পনা দত্ত স্বামীর নাম: কার্তিক দত্ত বাড়ির নং : n0056 বয়স : 45 লিঙ্গ : মহিলা	BYG2138493 ফটো উপলব্ধ	105 নাম : লীলাবতী দত্ত স্বামীর নাম: সমীর দত্ত বাড়ির নং : n0056 বয়স : 45 লিঙ্গ : মহিলা	BYG2138501 ফটো উপলব্ধ
106 নাম : সমীর দত্ত পিতার নাম: গুহিরাম দত্ত বাড়ির নং : n0056 বয়স : 54 লিঙ্গ : পুরুষ	BYG1197953 ফটো উপলব্ধ	107 নাম : তাপসী দত্ত স্বামীর নাম: বংশীধর দত্ত বাড়ির নং : n0056 বয়স : 54 লিঙ্গ : মহিলা	WB/34/234/039917 ফটো উপলব্ধ	108 নাম : বংশীধর দত্ত পিতার নাম: গুহিরাম দত্ত বাড়ির নং : n0056 বয়স : 56 লিঙ্গ : পুরুষ	WB/34/234/039890 ফটো উপলব্ধ
109 নাম : রাজা দত্ত পিতার নাম: অশ্বিনী দত্ত বাড়ির নং : n0056 বয়স : 31 লিঙ্গ : পুরুষ	XWI1327691 ফটো উপলব্ধ	110 নাম : প্রতিমা দত্ত স্বামীর নাম: অশ্বিনী দত্ত বাড়ির নং : n0056 বয়স : 56 লিঙ্গ : মহিলা	BYG0106377 ফটো উপলব্ধ	111 নাম : অশ্বিনী দত্ত পিতার নাম: গুহিরাম দত্ত বাড়ির নং : n0056 বয়স : 61 লিঙ্গ : পুরুষ	BYG0106369 ফটো উপলব্ধ
112 নাম : দীপক দত্ত পিতার নাম: পতিত দত্ত বাড়ির নং : n0056 বয়স : 34 লিঙ্গ : পুরুষ	XWI1150564 ফটো উপলব্ধ	113 নাম : মানস দত্ত পিতার নাম: পতিত দত্ত বাড়ির নং : n0056 বয়স : 34 লিঙ্গ : পুরুষ	XWI1150531 ফটো উপলব্ধ	114 নাম : পতিতপাবন দত্ত পিতার নাম: গুহিরাম দত্ত বাড়ির নং : n0056 বয়স : 63 লিঙ্গ : পুরুষ	BYG0106351 ফটো উপলব্ধ
115 নাম : কার্তিক চন্দ্র দত্ত পিতার নাম: গুহিরাম দত্ত বাড়ির নং : n0056 বয়স : 69 লিঙ্গ : পুরুষ	BYG0106336 ফটো উপলব্ধ	116 নাম : শিবানী দত্ত স্বামীর নাম: অজয় দত্ত বাড়ির নং : এন0056 বয়স : 27 লিঙ্গ : মহিলা	XWI1719566 ফটো উপলব্ধ	117 নাম : শতাব্দী চন্দ পিতার নাম: সমীর কুমার চন্দ বাড়ির নং : এন0056 বয়স : 30 লিঙ্গ : মহিলা	XWI1511690 ফটো উপলব্ধ
118 নাম : অঞ্জলি দত্ত স্বামীর নাম: তাপস কুমার দত্ত বাড়ির নং : এন0056 বয়স : 34 লিঙ্গ : মহিলা	AOJ1353168 ফটো উপলব্ধ	119 নাম : পূর্ণিমা দত্ত পিতার নাম: কার্তিক দত্ত বাড়ির নং : এন0056 বয়স : 23 লিঙ্গ : মহিলা	XWI2031128 ফটো উপলব্ধ	120 নাম : রুনা সিংহ স্বামীর নাম: দীপক দত্ত বাড়ির নং : এন0056 বয়স : 27 লিঙ্গ : মহিলা	XWI2146959 ফটো উপলব্ধ

বিধানসভা নির্বাচনক্ষেত্রের নং, নাম : 243-মানবাজার  
ভাগ নং, নাম : 1-কেন্দ্র(পূর্ব), কুমারপাড়া(আংশিক), শবরপাড়া, কালিন্দিপাড়া, মোদকপাড়া, বকুলতলা, কেন্দ্র

121	XWI1702935	ফটো উপলব্ধ	122	XWI1703008	ফটো উপলব্ধ	123	XWI2201440	ফটো উপলব্ধ
নাম : অজয় দত্ত পিতার নাম: বংশীধর দত্ত বাড়ির নং : n0056 বয়স : 28 লিঙ্গ : পুরুষ			নাম : পুরবী মাঝি স্বামীর নাম: সুজয় মাঝি বাড়ির নং : n0056 বয়স : 27 লিঙ্গ : মহিলা			নাম : অভিষেক দত্ত পিতার নাম: সমির দত্ত বাড়ির নং : এন0056 বয়স : 25 লিঙ্গ : পুরুষ		
124	BYG1196930	ফটো উপলব্ধ	125	BYG0106419	ফটো উপলব্ধ	126	BYG2563245	ফটো উপলব্ধ
নাম : বিশ্বজিৎ দত্ত মোদক পিতার নাম: গুহিরাম দত্ত মোদক বাড়ির নং : n0046 বয়স : 42 লিঙ্গ : পুরুষ			নাম : গুহিরাম দত্ত মোদক পিতার নাম: গঙ্গাধর দত্তমোদক বাড়ির নং : n0046 বয়স : 72 লিঙ্গ : পুরুষ			নাম : বুমা দত্ত মোদক স্বামীর নাম: গৌতম দত্ত মোদক বাড়ির নং : n0046 বয়স : 37 লিঙ্গ : মহিলা		
127	BYG1196336	ফটো উপলব্ধ	128	BYG0106427	ফটো উপলব্ধ	129	XWI1993013	ফটো উপলব্ধ
নাম : গৌতম দত্ত মোদক পিতার নাম: গুহিরাম দত্তমোদক বাড়ির নং : n0046 বয়স : 46 লিঙ্গ : মহিলা			নাম : মেলুকা দত্ত মোদক স্বামীর নাম: গুহিরাম দত্তমোদক বাড়ির নং : n0046 বয়স : 65 লিঙ্গ : মহিলা			নাম : আশা দত্ত মোদক স্বামীর নাম: বিশ্বজিৎ দত্ত মোদক বাড়ির নং : n0046 বয়স : 25 লিঙ্গ : মহিলা		
130	XWI1242528	ফটো উপলব্ধ	131	BYG2561447	ফটো উপলব্ধ	132	XWI0173104	ফটো উপলব্ধ
নাম : অসিত কুমার দত্ত মোদক পিতার নাম: হাবুলাল দত্ত মোদক বাড়ির নং : n0046 বয়স : 34 লিঙ্গ : পুরুষ			নাম : ষষ্ঠী দত্তমোদক স্বামীর নাম: হাবুলাল দত্তমোদক বাড়ির নং : n0046 বয়স : 55 লিঙ্গ : মহিলা			নাম : বুমা দত্ত মোদক পিতার নাম: স্বপন দত্ত মোদক বাড়ির নং : n0059 বয়স : 37 লিঙ্গ : মহিলা		
133	BYG2492163	ফটো উপলব্ধ	134	XWI0173096	ফটো উপলব্ধ	135	BYG2561561	ফটো উপলব্ধ
নাম : পরী দত্ত মোদক স্বামীর নাম: মিহির দত্ত মোদক বাড়ির নং : n0059 বয়স : 42 লিঙ্গ : মহিলা			নাম : রেখা দত্ত মোদক স্বামীর নাম: তপন দত্ত মোদক বাড়ির নং : n0059 বয়স : 38 লিঙ্গ : মহিলা			নাম : তপন দত্ত মোদক পিতার নাম: চাঁদরতন দত্তমোদক বাড়ির নং : n0059 বয়স : 55 লিঙ্গ : পুরুষ		
136	BYG2561553	ফটো উপলব্ধ	137	BYG2561546	ফটো উপলব্ধ	138	BYG2561538	ফটো উপলব্ধ
নাম : মিহির দত্তমোদক পিতার নাম: চাঁদরতন দত্তমোদক বাড়ির নং : n0059 বয়স : 57 লিঙ্গ : পুরুষ			নাম : পুষ্প দত্তমোদক স্বামীর নাম: শিশির দত্তমোদক বাড়ির নং : n0059 বয়স : 57 লিঙ্গ : মহিলা			নাম : শিশির দত্তমোদক পিতার নাম: চাঁদরতন দত্তমোদক বাড়ির নং : n0059 বয়স : 61 লিঙ্গ : পুরুষ		
139	BYG2561520	ফটো উপলব্ধ	140	BYG0106518	ফটো উপলব্ধ	141	XWI1021864	ফটো উপলব্ধ
নাম : রুমা দত্তমোদক স্বামীর নাম: উওম দত্তমোদক বাড়ির নং : n0059 বয়স : 55 লিঙ্গ : মহিলা			নাম : পিকু দত্তমোদক স্বামীর নাম: নেপাল দত্তমোদক বাড়ির নং : n0059 বয়স : 63 লিঙ্গ : মহিলা			নাম : উষা কুণ্ডমোদক পিতার নাম: গুরুপদ দত্তমোদক বাড়ির নং : n0059 বয়স : 40 লিঙ্গ : মহিলা		
142	BYG2561462	ফটো উপলব্ধ	143	BYG2561454	ফটো উপলব্ধ	144	BYG0106484	ফটো উপলব্ধ
নাম : চাঁপা দত্তমোদক স্বামীর নাম: গুরুপদ দত্তমোদক বাড়ির নং : n0059 বয়স : 61 লিঙ্গ : মহিলা			নাম : গুরুপদ দত্তমোদক পিতার নাম: গোকুল দত্তমোদক বাড়ির নং : n0059 বয়স : 79 লিঙ্গ : পুরুষ			নাম : বেলা দত্তমোদক স্বামীর নাম: তারাজাঁদ দত্তমোদক বাড়ির নং : n0059 বয়স : 76 লিঙ্গ : মহিলা		
145	XWI1993138	ফটো উপলব্ধ	146	XWI1893700	ফটো উপলব্ধ	147	XWI1878099	ফটো উপলব্ধ
নাম : চন্দনা দত্ত মোদক পিতার নাম: গুরুপদ দত্ত মোদক বাড়ির নং : n0059 বয়স : 24 লিঙ্গ : মহিলা			নাম : মিলন দত্ত মোদক পিতার নাম: উত্তম দত্ত মোদক বাড়ির নং : এন0059 বয়স : 25 লিঙ্গ : পুরুষ			নাম : প্রশান্ত দত্ত মোদক পিতার নাম: নেপাল দত্ত মোদক বাড়ির নং : এন0059 বয়স : 27 লিঙ্গ : পুরুষ		
148	XWI1604958	ফটো উপলব্ধ	149	XWI1604966	ফটো উপলব্ধ	150	XWI1605039	ফটো উপলব্ধ
নাম : সবিতা দত্ত মোদক পিতার নাম: গুরুপদ দত্ত মোদক বাড়ির নং : n0059 বয়স : 30 লিঙ্গ : মহিলা			নাম : শিউলি দত্ত মোদক পিতার নাম: গুরুপদ দত্ত মোদক বাড়ির নং : n0059 বয়স : 29 লিঙ্গ : মহিলা			নাম : শান্তনা দত্ত মোদক পিতার নাম: নেপাল দত্ত মোদক বাড়ির নং : n0059 বয়স : 32 লিঙ্গ : মহিলা		

বিধানসভা নির্বাচনক্ষেত্রের নং, নাম : 243-মানবাজার  
ভাগ নং, নাম : 1-কেন্দ্র(পূর্ব),কুমারপাড়া(আংশিক),শবরপাড়া,কালিন্দিপাড়া,মোদকপাড়া,বকুলতলা,কেন্দ্র

151	XWI1605054	নাম : ভোম্বল দত্ত মোদক পিতার নাম: নেপাল দত্ত মোদক বাড়ির নং : n0059 বয়স : 28 লিঙ্গ : পুরুষ	ফটো উপলব্ধ	152	XWI1702851	নাম : মহাবীর দত্ত মোদক পিতার নাম: শিশির দত্ত মোদক বাড়ির নং : n0059 বয়স : 27 লিঙ্গ : পুরুষ	ফটো উপলব্ধ	153	XWI2126506	নাম : দেবনাথ দত্ত মোদক পিতার নাম: মিহির দত্ত মোদক বাড়ির নং : এন0059 বয়স : 22 লিঙ্গ : পুরুষ	ফটো উপলব্ধ
154	XWI2031102	নাম : সূচিত্রা দে পিতার নাম: মধুসূদন দে বাড়ির নং : এন0052 বয়স : 25 লিঙ্গ : মহিলা	ফটো উপলব্ধ	155	XWI2201259	নাম : মামনী দে স্বামীর নাম: বুবাই দে বাড়ির নং : এন0070 বয়স : 22 লিঙ্গ : মহিলা	ফটো উপলব্ধ	156	XWI1993260	নাম : মৌসুমী দে পিতার নাম: নিত্যানন্দ দে বাড়ির নং : n46 বয়স : 29 লিঙ্গ : মহিলা	ফটো উপলব্ধ
157	XWI2031110	নাম : রিয়া দে পিতার নাম: মধুসূদন দে বাড়ির নং : এন0052 বয়স : 24 লিঙ্গ : মহিলা	ফটো উপলব্ধ	158	XWI1433960	নাম : বুবাই দে পিতার নাম: রঞ্জিত দে বাড়ির নং : n0070 বয়স : 31 লিঙ্গ : পুরুষ	ফটো উপলব্ধ	159	XWI1021666	নাম : প্রশান্ত দে পিতার নাম: রঞ্জিত দে বাড়ির নং : n0070 বয়স : 36 লিঙ্গ : পুরুষ	ফটো উপলব্ধ
160	BYG0108712	নাম : কম্পনা দে স্বামীর নাম: রঞ্জিত দে বাড়ির নং : n0070 বয়স : 54 লিঙ্গ : মহিলা	ফটো উপলব্ধ	161	BYG0108704	নাম : রঞ্জিত দে পিতার নাম: সুবীর দে বাড়ির নং : n0070 বয়স : 57 লিঙ্গ : পুরুষ	ফটো উপলব্ধ	162	BYG1197151	নাম : আলপনা দে স্বামীর নাম: মধুসূদন দে বাড়ির নং : n0052 বয়স : 46 লিঙ্গ : মহিলা	ফটো উপলব্ধ
163	BYG2561611	নাম : মধুসূদন দে পিতার নাম: গোপাল দে বাড়ির নং : n0052 বয়স : 56 লিঙ্গ : পুরুষ	ফটো উপলব্ধ	164	XWI1433978	নাম : বিশ্বনাথ দে পিতার নাম: জিতেন্দ্র দে বাড়ির নং : n0052 বয়স : 33 লিঙ্গ : পুরুষ	ফটো উপলব্ধ	165	BYG0106633	নাম : মমতা দে স্বামীর নাম: জিতেন্দ্র দে বাড়ির নং : n0052 বয়স : 56 লিঙ্গ : মহিলা	ফটো উপলব্ধ
166	BYG0106625	নাম : জিতেন্দ্র দে পিতার নাম: গোপাল দে বাড়ির নং : n0052 বয়স : 61 লিঙ্গ : পুরুষ	ফটো উপলব্ধ	167	BYG0106716	নাম : লীলাবতী নন্দী পিতার নাম: শরৎ নন্দী বাড়ির নং : n0035 বয়স : 49 লিঙ্গ : মহিলা	ফটো উপলব্ধ	168	BYG0106708	নাম : শরৎ নন্দী পিতার নাম: সীতানাথ নন্দী বাড়ির নং : n0035 বয়স : 76 লিঙ্গ : পুরুষ	ফটো উপলব্ধ
169	BYG2492064	নাম : সৌমেন নন্দী পিতার নাম: শরৎ কুমার নন্দী বাড়ির নং : n0035 বয়স : 38 লিঙ্গ : পুরুষ	ফটো উপলব্ধ	170	BYG1195734	নাম : পার্থ নন্দী পিতার নাম: শরৎ নন্দী বাড়ির নং : n0034 বয়স : 43 লিঙ্গ : পুরুষ	ফটো উপলব্ধ	171	BYG1195577	নাম : শান্তি নন্দী স্বামীর নাম: শরৎ নন্দী বাড়ির নং : n0035 বয়স : 71 লিঙ্গ : মহিলা	ফটো উপলব্ধ
172	XWI1433994	নাম : সঙ্গীতা মোদক(নন্দী) স্বামীর নাম: প্রসেনজিৎ নন্দী বাড়ির নং : n0058 বয়স : 30 লিঙ্গ : মহিলা	ফটো উপলব্ধ	173	XWI0826602	নাম : পিঙ্কি নন্দী স্বামীর নাম: অসিত নন্দী বাড়ির নং : n0058 বয়স : 37 লিঙ্গ : মহিলা	ফটো উপলব্ধ	174	BYG1197177	নাম : উমা নন্দী স্বামীর নাম: মধু নন্দী বাড়ির নং : n0058 বয়স : 46 লিঙ্গ : মহিলা	ফটো উপলব্ধ
175	BYG0106690	নাম : কাজল নন্দী স্বামীর নাম: মানিক নন্দী বাড়ির নং : n0058 বয়স : 56 লিঙ্গ : মহিলা	ফটো উপলব্ধ	176	BYG0106682	নাম : মানিক নন্দী পিতার নাম: পঞ্চানন নন্দী বাড়ির নং : n0058 বয়স : 61 লিঙ্গ : পুরুষ	ফটো উপলব্ধ	177	BYG1196583	নাম : বন্দনা নন্দী স্বামীর নাম: অনঙ্গ নন্দী বাড়ির নং : n0058 বয়স : 47 লিঙ্গ : মহিলা	ফটো উপলব্ধ
178	BYG0106674	নাম : অনঙ্গ নন্দী পিতার নাম: গোপাল নন্দী বাড়ির নং : n0058 বয়স : 53 লিঙ্গ : পুরুষ	ফটো উপলব্ধ	179	BYG2762391	নাম : অসিত কুমার নন্দী পিতার নাম: যাদব নন্দী বাড়ির নং : n0058 বয়স : 38 লিঙ্গ : পুরুষ	ফটো উপলব্ধ	180	BYG0106658	নাম : যাদব নন্দী পিতার নাম: গোপাল নন্দী বাড়ির নং : n0058 বয়স : 57 লিঙ্গ : পুরুষ	ফটো উপলব্ধ

বিধানসভা নির্বাচনক্ষেত্রের নং, নাম : 243-মানবাজার  
ভাগ নং, নাম : 1-কেন্দ্র(পূর্ব),কুমারপাড়া(আংশিক),শবরপাড়া,কালিন্দিপাড়া,মোদকপাড়া,বকুলতলা,কেন্দ্র

181 নাম : গোপাল নন্দী পিতার নাম: পঞ্চগনন নন্দী বাড়ির নং : n0058 বয়স : 81 লিঙ্গ : পুরুষ	BYG0106641 ফটো উপলব্ধ	182 নাম : পবন নন্দী পিতার নাম: শরৎ নন্দী বাড়ির নং : n0035 বয়স : 36 লিঙ্গ : পুরুষ	BYG2762540 ফটো উপলব্ধ	183 নাম : টুম্পা নন্দী স্বামীর নাম: সৌমেন নন্দী বাড়ির নং : n0035 বয়স : 29 লিঙ্গ : মহিলা	XWI1536861 ফটো উপলব্ধ
184 নাম : মিঠু নন্দী স্বামীর নাম: মৃত্যুঞ্জয় নন্দী বাড়ির নং : n0035 বয়স : 38 লিঙ্গ : মহিলা	XWI0173138 ফটো উপলব্ধ	185 নাম : মৃত্যুঞ্জয় নন্দী পিতার নাম: সন্তোষ কুমার নন্দী বাড়ির নং : n0035 বয়স : 40 লিঙ্গ : পুরুষ	BYG2141489 ফটো উপলব্ধ	186 নাম : ধনঞ্জয় নন্দী পিতার নাম: সন্তোষ নন্দী বাড়ির নং : n0034 বয়স : 34 লিঙ্গ : পুরুষ	XWI1021682 ফটো উপলব্ধ
187 নাম : কাঞ্চন নন্দী স্বামীর নাম: সন্তোষ নন্দী বাড়ির নং : n0034 বয়স : 76 লিঙ্গ : মহিলা	BYG0106740 ফটো উপলব্ধ	188 নাম : প্রসেনজিৎ নন্দী পিতার নাম: যাদব নন্দী বাড়ির নং : n0058 বয়স : 36 লিঙ্গ : পুরুষ	BYG2762383 ফটো উপলব্ধ	189 নাম : বিশ্বনাথ নন্দী পিতার নাম: অলঙ্ক নন্দী বাড়ির নং : এন0058 বয়স : 25 লিঙ্গ : পুরুষ	XWI1869742 ফটো উপলব্ধ
190 নাম : প্রদীপ কুমার নন্দী পিতার নাম: অনঙ্গ নন্দী বাড়ির নং : এন0058 বয়স : 23 লিঙ্গ : পুরুষ	XWI2031086 ফটো উপলব্ধ	191 নাম : রাকেশ নন্দী পিতার নাম: মানিক নন্দী বাড়ির নং : এন0058 বয়স : 23 লিঙ্গ : পুরুষ	XWI2039014 ফটো উপলব্ধ	192 নাম : সন্ধ্যা নন্দী স্বামীর নাম: শরত নন্দী বাড়ির নং : n0035 বয়স : 68 লিঙ্গ : মহিলা	UNU0442038 ফটো উপলব্ধ
193 নাম : বন্দনা মোদক নন্দী স্বামীর নাম: পবন নন্দী বাড়ির নং : এন0035 বয়স : 23 লিঙ্গ : মহিলা	XWI2127090 ফটো উপলব্ধ	194 নাম : মামনি নন্দী স্বামীর নাম: পার্থ নন্দী বাড়ির নং : n0035 বয়স : 37 লিঙ্গ : মহিলা	XWI0173146 ফটো উপলব্ধ	195 নাম : রঞ্জিলা পরামাণিক স্বামীর নাম: ভক্ত পরামাণিক বাড়ির নং : এন0083 বয়স : 22 লিঙ্গ : মহিলা	XWI2127132 ফটো উপলব্ধ
196 নাম : সুনীতি সিং পাতর স্বামীর নাম: নিহারেন্দু সিং পাতর বাড়ির নং : n0060 বয়স : 75 লিঙ্গ : মহিলা	BYG2140747 ফটো উপলব্ধ	197 নাম : রঞ্জিত কুমার সিং পাতর পিতার নাম: নিহারেন্দু সিং পাতর বাড়ির নং : n0060 বয়স : 38 লিঙ্গ : পুরুষ	BYG2715340 ফটো উপলব্ধ	198 নাম : অমিত কুমার সিং পাতর পিতার নাম: নিহারেন্দু সিং পাতর বাড়ির নং : n0060 বয়স : 42 লিঙ্গ : পুরুষ	BYG2140754 ফটো উপলব্ধ
199 নাম : সন্দীপ পাল পিতার নাম: বচন পাল বাড়ির নং : N0065 বয়স : 27 লিঙ্গ : পুরুষ	XWI1746924 ফটো উপলব্ধ	200 নাম : অশোক কুমার পাল পিতার নাম: মধুসূদন পাল বাড়ির নং : N0017 বয়স : 26 লিঙ্গ : পুরুষ	XWI1803493 ফটো উপলব্ধ	201 নাম : ত্রিলোচন পাল পিতার নাম: জিতেন পাল বাড়ির নং : এন0020 বয়স : 23 লিঙ্গ : পুরুষ	XWI2129740 ফটো উপলব্ধ
202 নাম : সাবিত্রী পাল স্বামীর নাম: ভদু পাল বাড়ির নং : এন0024 বয়স : 24 লিঙ্গ : মহিলা	XWI2201291 ফটো উপলব্ধ	203 নাম : প্রসেনজিৎ পাল পিতার নাম: রাধেশ্যাম পাল বাড়ির নং : n0018 বয়স : 28 লিঙ্গ : পুরুষ	XWI1605088 ফটো উপলব্ধ	204 নাম : তারামনি পাল পিতার নাম: শ্যামল পাল বাড়ির নং : n0022 বয়স : 30 লিঙ্গ : মহিলা	XWI1605013 ফটো উপলব্ধ
205 নাম : ধর্মেন্দ্র পাল পিতার নাম: রথুনাথ পাল বাড়ির নং : n0023 বয়স : 27 লিঙ্গ : পুরুষ	XWI1702984 ফটো উপলব্ধ	206 নাম : রমেশ পাল পিতার নাম: নিত্যানন্দ পাল বাড়ির নং : n0018 বয়স : 33 লিঙ্গ : পুরুষ	XWI1150622 ফটো উপলব্ধ	207 নাম : বেলা পাল স্বামীর নাম: ভক্তরঞ্জন পাল বাড়ির নং : n0044 বয়স : 34 লিঙ্গ : মহিলা	XWI1803592 ফটো উপলব্ধ
208 নাম : নয়না পাল স্বামীর নাম: অনিমেষ পাল বাড়ির নং : n0017 বয়স : 26 লিঙ্গ : মহিলা	XWI1803568 ফটো উপলব্ধ	209 নাম : পূজা পাল স্বামীর নাম: যুধিষ্ঠির পাল বাড়ির নং : n0022 বয়স : 28 লিঙ্গ : মহিলা	XWI1803535 ফটো উপলব্ধ	210 নাম : মিঠুন পাল পিতার নাম: অম্বুজ পাল বাড়ির নং : কেন্দ্র বয়স : 28 লিঙ্গ : পুরুষ	XWI1605062 ফটো উপলব্ধ

211 নাম : মনোজ পাল পিতার নাম: পীতাম্বর পাল বাড়ির নং : n0016 বয়স : 29 লিঙ্গ : পুরুষ	XWI1604941 ফটো উপলব্ধ	212 নাম : গান্ধারী পাল স্বামীর নাম: গন্ধরাজ পাল বাড়ির নং : এন0025 বয়স : 84 লিঙ্গ : মহিলা	XWI2110427 ফটো উপলব্ধ	213 নাম : ধর্মরাজ পাল পিতার নাম: অনিল পাল বাড়ির নং : এন0066 বয়স : 22 লিঙ্গ : পুরুষ	XWI2146967 ফটো উপলব্ধ
214 নাম : নমিতা পাল কুন্তকার স্বামীর নাম: নির্মল পাল বাড়ির নং : এন0031 বয়স : 33 লিঙ্গ : মহিলা	XWI2177806 ফটো উপলব্ধ	215 নাম : জবা পাল স্বামীর নাম: মহেন্দ্র পাল বাড়ির নং : এন0023 বয়স : 23 লিঙ্গ : মহিলা	XWI2178143 ফটো উপলব্ধ	216 নাম : কবিতা পাল স্বামীর নাম: রমেশ পাল বাড়ির নং : n0018 বয়স : 25 লিঙ্গ : মহিলা	XWI1977222 ফটো উপলব্ধ
217 নাম : গোবর্ধন পাল পিতার নাম: রামপদ পাল বাড়ির নং : এন0025 বয়স : 27 লিঙ্গ : পুরুষ	XWI1869676 ফটো উপলব্ধ	218 নাম : রাজীব পাল পিতার নাম: বুচন পাল বাড়ির নং : এন0065 বয়স : 26 লিঙ্গ : পুরুষ	XWI1869718 ফটো উপলব্ধ	219 নাম : পিযুষ পাল পিতার নাম: অক্ষয় পাল বাড়ির নং : এন0023 বয়স : 23 লিঙ্গ : পুরুষ	XWI2032431 ফটো উপলব্ধ
220 নাম : রাজেশ পাল পিতার নাম: গউর পাল বাড়ির নং : n0018 বয়স : 32 লিঙ্গ : পুরুষ	XWI1242551 ফটো উপলব্ধ	221 নাম : পরী পাল স্বামীর নাম: গউর পাল বাড়ির নং : n0018 বয়স : 57 লিঙ্গ : মহিলা	BYG2561777 ফটো উপলব্ধ	222 নাম : গউর পাল পিতার নাম: অমল্য পাল বাড়ির নং : n0018 বয়স : 61 লিঙ্গ : পুরুষ	BYG2561769 ফটো উপলব্ধ
223 নাম : শিলা পাল স্বামীর নাম: সুরেশ পাল বাড়ির নং : n0018 বয়স : 30 লিঙ্গ : মহিলা	XWI1433952 ফটো উপলব্ধ	224 নাম : সুরেশ চন্দ্র পাল পিতার নাম: নিত্যানন্দ পাল বাড়ির নং : n0018 বয়স : 38 লিঙ্গ : পুরুষ	BYG2492114 ফটো উপলব্ধ	225 নাম : করুণাময়ী পাল স্বামীর নাম: নিত্যানন্দ পাল বাড়ির নং : n0018 বয়স : 61 লিঙ্গ : মহিলা	BYG0107060 ফটো উপলব্ধ
226 নাম : নিত্যানন্দ পাল পিতার নাম: অমল্য পাল বাড়ির নং : n0018 বয়স : 66 লিঙ্গ : পুরুষ	BYG1195809 ফটো উপলব্ধ	227 নাম : অনিমেঘ পাল পিতার নাম: মধুসূদন পাল বাড়ির নং : n0017 বয়স : 36 লিঙ্গ : পুরুষ	BYG2762417 ফটো উপলব্ধ	228 নাম : নেপুরা পাল স্বামীর নাম: মধুসূদন পাল বাড়ির নং : n0017 বয়স : 57 লিঙ্গ : মহিলা	WB/34/234/039652 ফটো উপলব্ধ
229 নাম : নিয়তী পাল স্বামীর নাম: পিতাম্বর পাল বাড়ির নং : n0016 বয়স : 52 লিঙ্গ : মহিলা	BYG1197128 ফটো উপলব্ধ	230 নাম : পীতাম্বর পাল পিতার নাম: বাসুদেব পাল বাড়ির নং : n0016 বয়স : 51 লিঙ্গ : পুরুষ	BYG0107524 ফটো উপলব্ধ	231 নাম : মেথিলা পাল স্বামীর নাম: বাসুদেব পাল বাড়ির নং : n0016 বয়স : 86 লিঙ্গ : মহিলা	BYG2562056 ফটো উপলব্ধ
232 নাম : রাজেশ পাল পিতার নাম: হীরালাল পাল বাড়ির নং : n0015 বয়স : 32 লিঙ্গ : পুরুষ	XWI1150820 ফটো উপলব্ধ	233 নাম : লতিকা পাল স্বামীর নাম: হীরালাল পাল বাড়ির নং : n0015 বয়স : 51 লিঙ্গ : মহিলা	BYG0107631 ফটো উপলব্ধ	234 নাম : হীরালাল পাল পিতার নাম: বাসুদেব পাল বাড়ির নং : n0015 বয়স : 57 লিঙ্গ : পুরুষ	BYG0107623 ফটো উপলব্ধ
235 নাম : মধুসূদন পাল পিতার নাম: বাসুদেব পাল বাড়ির নং : n0017 বয়স : 62 লিঙ্গ : পুরুষ	BYG0107615 ফটো উপলব্ধ	236 নাম : দুলালী পাল স্বামীর নাম: সহদেব পাল বাড়ির নং : n0031 বয়স : 83 লিঙ্গ : মহিলা	BYG0107490 ফটো উপলব্ধ	237 নাম : নিয়তী পাল স্বামীর নাম: বাবুলাল পাল বাড়ির নং : n0030 বয়স : 61 লিঙ্গ : মহিলা	BYG0107144 ফটো উপলব্ধ
238 নাম : নমিতা পাল স্বামীর নাম: অমলেন্দু পাল বাড়ির নং : n0029 বয়স : 51 লিঙ্গ : মহিলা	BYG0107045 ফটো উপলব্ধ	239 নাম : অষ্টমী পাল স্বামীর নাম: অজয় পাল বাড়ির নং : n0027 বয়স : 48 লিঙ্গ : মহিলা	BYG2138907 ফটো উপলব্ধ	240 নাম : সুভদ্রা পাল স্বামীর নাম: কালিপদ পাল বাড়ির নং : n0027 বয়স : 76 লিঙ্গ : মহিলা	BYG0106898 ফটো উপলব্ধ

বিধানসভা নির্বাচনক্ষেত্রের নং, নাম : 243-মানবাজার  
ভাগ নং, নাম : 1-কেন্দা(পূর্ব),কুমারপাড়া(আংশিক),শবরপাড়া,কালিন্দিপাড়া,মোদকপাড়া,বকুলতলা,কেন্দা

241	XWI0173286	নাম : মঞ্জু পাল স্বামীর নাম: সঞ্জয় পাল বাড়ির নং : n0026 বয়স : 38 লিঙ্গ : মহিলা	ফটো উপলব্ধ	242	BYG2139053	নাম : সঞ্জয়কুমার পাল পিতার নাম: কৃষ্ণপদ পাল বাড়ির নং : n0026 বয়স : 43 লিঙ্গ : পুরুষ	ফটো উপলব্ধ	243	BYG2139137	নাম : রামপদ পাল পিতার নাম: গন্ধরাজ পাল বাড়ির নং : n0025 বয়স : 51 লিঙ্গ : পুরুষ	ফটো উপলব্ধ
244	BYG0107300	নাম : সুন্দরী পাল স্বামীর নাম: রামপদ পাল বাড়ির নং : n0025 বয়স : 53 লিঙ্গ : মহিলা	ফটো উপলব্ধ	245	XWI1021617	নাম : উদ্ পাল পিতার নাম: ভোলানাথ পাল বাড়ির নং : n0024 বয়স : 37 লিঙ্গ : পুরুষ	ফটো উপলব্ধ	246	BYG2561843	নাম : নীলমনি পাল স্বামীর নাম: ভোলানাথ পাল বাড়ির নং : n0024 বয়স : 58 লিঙ্গ : মহিলা	ফটো উপলব্ধ
247	BYG2139111	নাম : ভোলানাথ পাল পিতার নাম: গন্ধরাজ পাল বাড়ির নং : n0024 বয়স : 61 লিঙ্গ : পুরুষ	ফটো উপলব্ধ	248	XWI1433887	নাম : অষ্টমী পাল স্বামীর নাম: মঙ্গল পাল বাড়ির নং : n0023 বয়স : 36 লিঙ্গ : মহিলা	ফটো উপলব্ধ	249	XWI0826479	নাম : মঙ্গল পাল পিতার নাম: রঘুনাথ পাল বাড়ির নং : n0023 বয়স : 37 লিঙ্গ : পুরুষ	ফটো উপলব্ধ
250	BYG0106864	নাম : আরতি পাল স্বামীর নাম: রিমন পাল বাড়ির নং : n0023 বয়স : 56 লিঙ্গ : মহিলা	ফটো উপলব্ধ	251	XWI1536895	নাম : মহেন্দ্র পাল পিতার নাম: রঘুনাথ পাল বাড়ির নং : n0023 বয়স : 29 লিঙ্গ : পুরুষ	ফটো উপলব্ধ	252	XWI1327634	নাম : সৌমেন্দ্র পাল পিতার নাম: রঘুনাথ পাল বাড়ির নং : n0023 বয়স : 33 লিঙ্গ : পুরুষ	ফটো উপলব্ধ
253	BYG0106880	নাম : তারনী পাল স্বামীর নাম: রথুনাথ পাল বাড়ির নং : n0023 বয়স : 58 লিঙ্গ : মহিলা	ফটো উপলব্ধ	254	BYG1195460	নাম : রথুনাথ পাল পিতার নাম: শ্রীকান্ত পাল বাড়ির নং : n0023 বয়স : 61 লিঙ্গ : পুরুষ	ফটো উপলব্ধ	255	BYG1197771	নাম : মালারানী পাল স্বামীর নাম: অক্ষয় পাল বাড়ির নং : n0023 বয়স : 49 লিঙ্গ : মহিলা	ফটো উপলব্ধ
256	BYG0106872	নাম : অক্ষয় পাল পিতার নাম: পশুপতি পাল বাড়ির নং : n0023 বয়স : 53 লিঙ্গ : পুরুষ	ফটো উপলব্ধ	257	BYG0106856	নাম : ভরত পাল পিতার নাম: পশুপতি পাল বাড়ির নং : n0023 বয়স : 59 লিঙ্গ : পুরুষ	ফটো উপলব্ধ	258	BYG0051938	নাম : কিরনী পাল স্বামীর নাম: পশুপতি পাল বাড়ির নং : n0023 বয়স : 76 লিঙ্গ : মহিলা	ফটো উপলব্ধ
259	BYG0107201	নাম : অমলেন্দু পাল পিতার নাম: কালীপদ পাল বাড়ির নং : n0022 বয়স : 55 লিঙ্গ : পুরুষ	ফটো উপলব্ধ	260	BYG0107193	নাম : কাজল পাল স্বামীর নাম: শ্যামলেন্দু পাল বাড়ির নং : n0022 বয়স : 52 লিঙ্গ : মহিলা	ফটো উপলব্ধ	261	BYG2561801	নাম : শ্যামলেন্দু পাল পিতার নাম: কালীপদ পাল বাড়ির নং : n0022 বয়স : 57 লিঙ্গ : পুরুষ	ফটো উপলব্ধ
262	XWI1022078	নাম : যুধিষ্ঠীর পাল পিতার নাম: দশরথ পাল বাড়ির নং : n0022 বয়স : 35 লিঙ্গ : পুরুষ	ফটো উপলব্ধ	263	XWI0173252	নাম : নয়নমনি পাল স্বামীর নাম: জলধর পাল বাড়ির নং : n0022 বয়স : 38 লিঙ্গ : মহিলা	ফটো উপলব্ধ	264	BYG0107185	নাম : শকুন্তলা পাল স্বামীর নাম: দশরথ পাল বাড়ির নং : n0022 বয়স : 61 লিঙ্গ : মহিলা	ফটো উপলব্ধ
265	XWI1242577	নাম : জয়দেব পাল পিতার নাম: বুদ্ধেশ্বর পাল বাড়ির নং : n0021 বয়স : 32 লিঙ্গ : পুরুষ	ফটো উপলব্ধ	266	BYG2562049	নাম : কুন্তী পাল স্বামীর নাম: বুদ্ধেশ্বর পাল বাড়ির নং : n0021 বয়স : 56 লিঙ্গ : মহিলা	ফটো উপলব্ধ	267	BYG2562031	নাম : বুদ্ধেশ্বর পাল পিতার নাম: নকুল পাল বাড়ির নং : n0021 বয়স : 61 লিঙ্গ : পুরুষ	ফটো উপলব্ধ
268	BYG1197649	নাম : অযনী পাল স্বামীর নাম: নকুল পাল বাড়ির নং : n0021 বয়স : 91 লিঙ্গ : মহিলা	ফটো উপলব্ধ	269	BYG1197763	নাম : মালতী পাল স্বামীর নাম: জিতেন পাল বাড়ির নং : n0020 বয়স : 50 লিঙ্গ : মহিলা	ফটো উপলব্ধ	270	BYG0106765	নাম : জিতেন পাল পিতার নাম: যামিনী পাল বাড়ির নং : n0020 বয়স : 56 লিঙ্গ : পুরুষ	ফটো উপলব্ধ

বিধানসভা নির্বাচনক্ষেত্রের নং, নাম : 243-মানবাজার  
ভাগ নং, নাম : 1-কেন্দ্র(পূর্ব), কুমারপাড়া(আংশিক), শবরপাড়া, কালিন্দিপাড়া, মোদকপাড়া, বকুলতলা, কেন্দ্র

271	BYG0106757	ফটো উপলব্ধ	272	XWI2323384	ফটো উপলব্ধ	273	XWI1327626	ফটো উপলব্ধ
নাম : মুতাজুয় পাল পিতার নাম: যামিনী পাল বাড়ির নং : n0020 বয়স : 61 লিঙ্গ : পুরুষ			নাম : রাহুল পাল পিতার নাম: মুতাজুয় পাল বাড়ির নং : এন0020 বয়স : 21 লিঙ্গ : পুরুষ			নাম : রাজেশ পাল পিতার নাম: শক্তিপদ পাল বাড়ির নং : n0019 বয়স : 33 লিঙ্গ : পুরুষ		
274	BYG1197839	ফটো উপলব্ধ	275	BYG1436237	ফটো উপলব্ধ	276	BYG1197755	ফটো উপলব্ধ
নাম : নমিতা পাল স্বামীর নাম: কার্তিক পাল বাড়ির নং : n0019 বয়স : 45 লিঙ্গ : মহিলা			নাম : কার্তিক চন্দ্র পাল পিতার নাম: অপিন্দ পাল বাড়ির নং : n0019 বয়স : 48 লিঙ্গ : পুরুষ			নাম : লতিকা পাল স্বামীর নাম: অমুজ পাল বাড়ির নং : n0019 বয়স : 49 লিঙ্গ : মহিলা		
277	BYG2561678	ফটো উপলব্ধ	278	WB/34/234/039878	ফটো উপলব্ধ	279	BYG0107086	ফটো উপলব্ধ
নাম : অমুজ পাল পিতার নাম: অপিন্দ পাল বাড়ির নং : n0019 বয়স : 53 লিঙ্গ : পুরুষ			নাম : মঙ্গলা পাল স্বামীর নাম: অপিন্দ পাল বাড়ির নং : n0019 বয়স : 71 লিঙ্গ : মহিলা			নাম : দয়ালী পাল স্বামীর নাম: রাধানাথ পাল বাড়ির নং : n0018 বয়স : 55 লিঙ্গ : মহিলা		
280	BYG0107078	ফটো উপলব্ধ	281	XWI1327618	ফটো উপলব্ধ	282	XWI1433903	ফটো উপলব্ধ
নাম : রাধা নাথ পাল পিতার নাম: অমল্য পাল বাড়ির নং : n0018 বয়স : 59 লিঙ্গ : পুরুষ			নাম : স্বপন পাল পিতার নাম: গউর পাল বাড়ির নং : n0018 বয়স : 31 লিঙ্গ : পুরুষ			নাম : শোভা পাল স্বামীর নাম: রাজেশ পাল বাড়ির নং : n0018 বয়স : 31 লিঙ্গ : মহিলা		
283	BYG2561710	ফটো উপলব্ধ	284	BYG2561728	ফটো উপলব্ধ	285	BYG2139004	ফটো উপলব্ধ
নাম : অনিল পাল পিতার নাম: হরিপদ পাল বাড়ির নং : n0066 বয়স : 51 লিঙ্গ : পুরুষ			নাম : জবারানী পাল স্বামীর নাম: অনিল পাল বাড়ির নং : n0066 বয়স : 46 লিঙ্গ : মহিলা			নাম : অসিত পাল পিতার নাম: বিরাজ পাল বাড়ির নং : n0071 বয়স : 43 লিঙ্গ : পুরুষ		
286	BYG2715423	ফটো উপলব্ধ	287	BYG1198084	ফটো উপলব্ধ	288	BYG1196799	ফটো উপলব্ধ
নাম : জলধর পাল পিতার নাম: দশরথ পাল বাড়ির নং : n0022 বয়স : 44 লিঙ্গ : পুরুষ			নাম : বুচন পাল পিতার নাম: কালিপদ পাল বাড়ির নং : n0065 বয়স : 46 লিঙ্গ : পুরুষ			নাম : বৃন্দা পাল পিতার নাম: বুচন পাল বাড়ির নং : n0065 বয়স : 47 লিঙ্গ : মহিলা		
289	XWI1993252	ফটো উপলব্ধ	290	BYG0107177	ফটো উপলব্ধ	291	XWI2031078	ফটো উপলব্ধ
নাম : মুকেশ পাল পিতার নাম: পিতাম্বর পাল বাড়ির নং : n0016 বয়স : 24 লিঙ্গ : পুরুষ			নাম : দশরথ পাল পিতার নাম: শ্রীকান্ত পাল বাড়ির নং : n0022 বয়স : 73 লিঙ্গ : পুরুষ			নাম : তাপস পাল পিতার নাম: ভরত পাল বাড়ির নং : এন0023 বয়স : 24 লিঙ্গ : পুরুষ		
292	BYG2561785	ফটো উপলব্ধ	293	XWI2042034	ফটো উপলব্ধ	294	XWI2306603	ফটো উপলব্ধ
নাম : অপর্ণা পাল স্বামীর নাম: অসিত পাল বাড়ির নং : n0071 বয়স : 41 লিঙ্গ : মহিলা			নাম : রাজু পাল পিতার নাম: অক্ষয় পাল বাড়ির নং : এন0023 বয়স : 23 লিঙ্গ : পুরুষ			নাম : চন্দনা কুম্ভকার স্বামীর নাম: সৌমেন্দ্র পাল বাড়ির নং : এন0023 বয়স : 20 লিঙ্গ : মহিলা		
295	XWI2126522	ফটো উপলব্ধ	296	XWI1834811	ফটো উপলব্ধ	297	XWI1869619	ফটো উপলব্ধ
নাম : পায়েল পাল স্বামীর নাম: জয়দেব পাল বাড়ির নং : এন0021 বয়স : 22 লিঙ্গ : মহিলা			নাম : কমলা পাল স্বামীর নাম: স্বপন পাল বাড়ির নং : এন0018 বয়স : 25 লিঙ্গ : মহিলা			নাম : যুধিষ্ঠির পাল পিতার নাম: শম্ভুনাথ পাল বাড়ির নং : এন0031 বয়স : 27 লিঙ্গ : পুরুষ		
298	BYG0106906	ফটো উপলব্ধ	299	XWI1869437	ফটো উপলব্ধ	300	XWI1327667	ফটো উপলব্ধ
নাম : অজয় পাল পিতার নাম: কালিপদ পাল বাড়ির নং : n0027 বয়স : 53 লিঙ্গ : পুরুষ			নাম : রুপমনি পাল স্বামীর নাম: রাজেশ পাল বাড়ির নং : এন0015 বয়স : 25 লিঙ্গ : মহিলা			নাম : মনোহর পাল পিতার নাম: বাহাদুর পাল বাড়ির নং : এন0044 বয়স : 33 লিঙ্গ : পুরুষ		

বিধানসভা নির্বাচনক্ষেত্রের নং, নাম : 243-মানবাজার  
ভাগ নং, নাম : 1-কেন্দ্র(পূর্ব), কুমারপাড়া(আংশিক), শবরপাড়া, কালিন্দিপাড়া, মোদকপাড়া, বকুলতলা, কেন্দ্র

301	XWI1877893	নাম : কাজল পাল অন্যান্য: সঞ্জয় কুমার পাল বাড়ির নং : n0026 বয়স : 63 লিঙ্গ : মহিলা	ফটো উপলব্ধ	302	XWI1877919	নাম : কৃষ্ণপদ পাল অন্যান্য: সঞ্জয় কুমার পাল বাড়ির নং : n0026 বয়স : 66 লিঙ্গ : পুরুষ	ফটো উপলব্ধ	303	XWI1993310	নাম : তনু পাল পিতার নাম: অমলেন্দু পাল বাড়ির নং : n0022 বয়স : 24 লিঙ্গ : মহিলা	ফটো উপলব্ধ
304	XWI1980648	নাম : তপু পাল পিতার নাম: অজয় পাল বাড়ির নং : n0027 বয়স : 24 লিঙ্গ : পুরুষ	ফটো উপলব্ধ	305	XWI1878040	নাম : রাহুল পাল পিতার নাম: অমলেন্দু পাল বাড়ির নং : এন0022 বয়স : 26 লিঙ্গ : পুরুষ	ফটো উপলব্ধ	306	XWI0826487	নাম : ভক্তরঞ্জন পাল পিতার নাম: বাহাদুর পাল বাড়ির নং : n0044 বয়স : 37 লিঙ্গ : পুরুষ	ফটো উপলব্ধ
307	BYG2561991	নাম : বাহাদুর পাল পিতার নাম: দুখু পাল বাড়ির নং : n0044 বয়স : 81 লিঙ্গ : পুরুষ	ফটো উপলব্ধ	308	WB/34/234/039879	নাম : রেনী পাল স্বামীর নাম: বাহাদুর পাল বাড়ির নং : n0044 বয়স : 73 লিঙ্গ : মহিলা	ফটো উপলব্ধ	309	BYG2562015	নাম : নির্মল পাল মায়ের নাম: দুলালী পাল বাড়ির নং : n0031 বয়স : 43 লিঙ্গ : পুরুষ	ফটো উপলব্ধ
310	BYG0107508	নাম : শম্ভু পাল পিতার নাম: সহদেব পাল বাড়ির নং : n0031 বয়স : 53 লিঙ্গ : পুরুষ	ফটো উপলব্ধ	311	BYG2562023	নাম : নুনিবালা পাল স্বামীর নাম: শম্ভু পাল বাড়ির নং : n0031 বয়স : 49 লিঙ্গ : মহিলা	ফটো উপলব্ধ	312	BYG1436799	নাম : রবি লোচন পাল পিতার নাম: পশুপতি পাল বাড়ির নং : n0031 বয়স : 45 লিঙ্গ : পুরুষ	ফটো উপলব্ধ
313	BYG2762508	নাম : যবনা পাল স্বামীর নাম: রবি পাল বাড়ির নং : n0031 বয়স : 38 লিঙ্গ : মহিলা	ফটো উপলব্ধ	314	BYG1196005	নাম : গান্ধারী পাল স্বামীর নাম: সুনীল পাল বাড়ির নং : n0032 বয়স : 66 লিঙ্গ : মহিলা	ফটো উপলব্ধ	315	XWI1021849	নাম : সীমা পাল পিতার নাম: সুনীল পাল বাড়ির নং : n0032 বয়স : 36 লিঙ্গ : মহিলা	ফটো উপলব্ধ
316	BYG0107367	নাম : বালিকা পাল স্বামীর নাম: ঘনটি পাল বাড়ির নং : n0033 বয়স : 61 লিঙ্গ : মহিলা	ফটো উপলব্ধ	317	XWI1702927	নাম : সৌরভ বিদ পিতার নাম: প্রয়াগ বিদ বাড়ির নং : n0048 বয়স : 25 লিঙ্গ : পুরুষ	ফটো উপলব্ধ	318	XWI1971258	নাম : পূর্ণেন্দু বিদ পিতার নাম: মনোজ বিদ বাড়ির নং : n0050 বয়স : 24 লিঙ্গ : পুরুষ	ফটো উপলব্ধ
319	XWI1993153	নাম : শচীন বিদ পিতার নাম: সুজিত বিদ বাড়ির নং : n0069 বয়স : 26 লিঙ্গ : পুরুষ	ফটো উপলব্ধ	320	BYG1196963	নাম : তারারানী বিদ স্বামীর নাম: প্রয়াগ চন্দ্র বিদ বাড়ির নং : n0048 বয়স : 48 লিঙ্গ : মহিলা	ফটো উপলব্ধ	321	BYG2492171	নাম : টিংকু সিং সর্দার পিতার নাম: দুঃখভঞ্জন সিং সর্দার বাড়ির নং : n0048 বয়স : 41 লিঙ্গ : পুরুষ	ফটো উপলব্ধ
322	BYG0107839	নাম : দিলীপ কুমার বিদ পিতার নাম: দয়াময় বিদ বাড়ির নং : n0049 বয়স : 71 লিঙ্গ : পুরুষ	ফটো উপলব্ধ	323	XWI1242700	নাম : পাপু বিদ পিতার নাম: মথুরা প্রসাদ বিদ বাড়ির নং : n0048 বয়স : 33 লিঙ্গ : পুরুষ	ফটো উপলব্ধ	324	BYG2139541	নাম : জয়ন্তী বিদ স্বামীর নাম: দিলীপ বিদ বাড়ির নং : n0049 বয়স : 61 লিঙ্গ : মহিলা	ফটো উপলব্ধ
325	XWI1021930	নাম : রাজু বিদ পিতার নাম: দিলীপ বিদ বাড়ির নং : n0049 বয়স : 37 লিঙ্গ : পুরুষ	ফটো উপলব্ধ	326	BYG2562114	নাম : স্বর্নময়ী বিদ স্বামীর নাম: নারান বিদ বাড়ির নং : n0050 বয়স : 66 লিঙ্গ : মহিলা	ফটো উপলব্ধ	327	XWI1433945	নাম : প্রসেঞ্জীত বিদ পিতার নাম: জীভেন বিদ বাড়ির নং : n0047 বয়স : 30 লিঙ্গ : পুরুষ	ফটো উপলব্ধ
328	BYG2562213	নাম : প্রয়াগ বিদ পিতার নাম: রামপ্রসাদ বিদ বাড়ির নং : n0048 বয়স : 56 লিঙ্গ : পুরুষ	ফটো উপলব্ধ	329	BYG2562221	নাম : আশালতা বিদ স্বামীর নাম: মথুরাপ্রসাদ বিদ বাড়ির নং : n0048 বয়স : 56 লিঙ্গ : মহিলা	ফটো উপলব্ধ	330	BYG1196484	নাম : কাশীনাথ বিদ পিতার নাম: রামপ্রসাদ বিদ বাড়ির নং : n0048 বয়স : 57 লিঙ্গ : পুরুষ	ফটো উপলব্ধ

বিধানসভা নির্বাচনক্ষেত্রের নং, নাম : 243-মানবাজার  
ভাগ নং, নাম : 1-কেন্দ্র(পূর্ব),কুমারপাড়া(আংশিক),শবরপাড়া,কালিন্দিপাড়া,মোদকপাড়া,বকুলতলা,কেন্দ্র

331 নাম : সুব্রত বিদ পিতার নাম: গৌতম বিদ বাড়ির নং : n0047 বয়স : 24 লিঙ্গ : পুরুষ	XWI1993278 ফটো উপলব্ধ	332 নাম : পৌরভ বিদ পিতার নাম: প্রয়াগ বিদ বাড়ির নং : n0048 বয়স : 24 লিঙ্গ : পুরুষ	XWI1993161 ফটো উপলব্ধ	333 নাম : জিতেন বিদ পিতার নাম: ফনী বিদ বাড়ির নং : n0047 বয়স : 58 লিঙ্গ : পুরুষ	XWI0173419 ফটো উপলব্ধ
334 নাম : কল্যাণী বিদ স্বামীর নাম: জিতেন বিদ বাড়ির নং : n0047 বয়স : 55 লিঙ্গ : মহিলা	WB/34/234/039870 ফটো উপলব্ধ	335 নাম : রবিলোচন বিদ পিতার নাম: জিতেন বিদ বাড়ির নং : n0047 বয়স : 36 লিঙ্গ : পুরুষ	XWI1021989 ফটো উপলব্ধ	336 নাম : সোনালী বিদ স্বামীর নাম: গৌতম বিদ বাড়ির নং : n0047 বয়স : 42 লিঙ্গ : মহিলা	BYG1719640 ফটো উপলব্ধ
337 নাম : অপরূপ বিদ পিতার নাম: বিপদ তারন বিদ বাড়ির নং : n0050 বয়স : 39 লিঙ্গ : পুরুষ	XWI0173401 ফটো উপলব্ধ	338 নাম : মায়ী বিদ স্বামীর নাম: অশ্বিনী কুমার বিদ বাড়ির নং : n0047 বয়স : 60 লিঙ্গ : মহিলা	BYG2562189 ফটো উপলব্ধ	339 নাম : আভারানী বিদ স্বামীর নাম: মনোজ বিদ বাড়ির নং : n0050 বয়স : 46 লিঙ্গ : মহিলা	BYG1197227 ফটো উপলব্ধ
340 নাম : সুজিত বিদ পিতার নাম: জয়দেব বিদ বাড়ির নং : n0069 বয়স : 53 লিঙ্গ : পুরুষ	BYG2562247 ফটো উপলব্ধ	341 নাম : গীতারানী বিদ স্বামীর নাম: সুজিত বিদ বাড়ির নং : n0069 বয়স : 44 লিঙ্গ : মহিলা	BYG2139640 ফটো উপলব্ধ	342 নাম : সরস্বতী বিদ স্বামীর নাম: স্বপন বিদ বাড়ির নং : n0069 বয়স : 37 লিঙ্গ : মহিলা	XWI0826552 ফটো উপলব্ধ
343 নাম : শিখা বিদ স্বামীর নাম: বাসুদেব বিদ বাড়ির নং : n0049 বয়স : 41 লিঙ্গ : মহিলা	BYG2139566 ফটো উপলব্ধ	344 নাম : স্বপন বিদ পিতার নাম: জয়দেব বিদ বাড়ির নং : n0069 বয়স : 49 লিঙ্গ : পুরুষ	XWI2023968 ফটো উপলব্ধ	345 নাম : রূপালী বিদ স্বামীর নাম: মিলন বিদ বাড়ির নং : এন0048 বয়স : 26 লিঙ্গ : মহিলা	XWI2084044 ফটো উপলব্ধ
346 নাম : গায়ত্রী বিদ স্বামীর নাম: বৃন্দাবন বিদ বাড়ির নং : এন0047 বয়স : 61 লিঙ্গ : মহিলা	BYG0107813 ফটো উপলব্ধ	347 নাম : সাহেব কুমার বিদ পিতার নাম: বৃন্দাবন বিদ বাড়ির নং : এন0047 বয়স : 38 লিঙ্গ : পুরুষ	BYG2715431 ফটো উপলব্ধ	348 নাম : পথিক বিদ পিতার নাম: বিশ্বনাথ বিদ বাড়ির নং : n0050 বয়স : 29 লিঙ্গ : পুরুষ	XWI1605005 ফটো উপলব্ধ
349 নাম : পূজা বিদ স্বামীর নাম: অরুণ কুমার বিদ বাড়ির নং : n0050 বয়স : 28 লিঙ্গ : মহিলা	XWI1604974 ফটো উপলব্ধ	350 নাম : রিয়া বিদ পিতার নাম: বসুদেব বিদ বাড়ির নং : এন0049 বয়স : 21 লিঙ্গ : মহিলা	XWI2202182 ফটো উপলব্ধ	351 নাম : চম্পা দত্ত স্বামীর নাম: রাজু বিদ বাড়ির নং : এন0049 বয়স : 22 লিঙ্গ : মহিলা	XWI2201366 ফটো উপলব্ধ
352 নাম : সোনা বিদ স্বামীর নাম: সাহেব কুমার বিদ বাড়ির নং : এন0047 বয়স : 28 লিঙ্গ : মহিলা	SYG1737931 ফটো উপলব্ধ	353 নাম : বৃন্দাবন বিদ পিতার নাম: রামপ্রসাদ বিদ বাড়ির নং : এন0047 বয়স : 69 লিঙ্গ : পুরুষ	BYG0107805 ফটো উপলব্ধ	354 নাম : পূর্ণিমা বিদ (দে) স্বামীর নাম: স্বরূপ কুমার বিদ বাড়ির নং : n0050 বয়স : 33 লিঙ্গ : মহিলা	XWI1327675 ফটো উপলব্ধ
355 নাম : জয়ন্তী বিদ স্বামীর নাম: বিপদতারন বিদ বাড়ির নং : n0050 বয়স : 61 লিঙ্গ : মহিলা	BYG2562130 ফটো উপলব্ধ	356 নাম : বিশ্বনাথ বিদ পিতার নাম: মদন বিদ বাড়ির নং : n0050 বয়স : 56 লিঙ্গ : পুরুষ	BYG2562148 ফটো উপলব্ধ	357 নাম : লক্ষ্মীরানী বিদ স্বামীর নাম: বিশ্বনাথ বিদ বাড়ির নং : n0050 বয়স : 53 লিঙ্গ : মহিলা	BYG2562155 ফটো উপলব্ধ
358 নাম : সুভাষ চন্দ্র বিদ পিতার নাম: অতুল চন্দ্র বিদ বাড়ির নং : n0050 বয়স : 59 লিঙ্গ : পুরুষ	BYG1196682 ফটো উপলব্ধ	359 নাম : নয়ন মনি বিদ পিতার নাম: সুভাষ চন্দ্র বিদ বাড়ির নং : n0050 বয়স : 29 লিঙ্গ : পুরুষ	XWI1536879 ফটো উপলব্ধ	360 নাম : পারুল বিদ স্বামীর নাম: সুভাষ বিদ বাড়ির নং : n0050 বয়স : 54 লিঙ্গ : মহিলা	BYG0107755 ফটো উপলব্ধ

361 নাম : মল্লিকা বিদ কর স্বামীর নাম: সৌরভ বিদ বাড়ির নং : এন0048 বয়স : 21 লিঙ্গ : মহিলা	XWI2323772 ফটো উপলব্ধ	362 নাম : স্বরূপ কুমার বিদ পিতার নাম: নারায়ণ চন্দ্র বিদ বাড়ির নং : n0050 বয়স : 40 লিঙ্গ : পুরুষ	BYG2492007 ফটো উপলব্ধ	363 নাম : অরূপ কুমার বিদ পিতার নাম: নারায়ণ চন্দ্র বিদ বাড়ির নং : n0050 বয়স : 39 লিঙ্গ : পুরুষ	BYG2491991 ফটো উপলব্ধ
364 নাম : মনোজ বিদ পিতার নাম: অতুল চন্দ্র বিদ বাড়ির নং : n0050 বয়স : 51 লিঙ্গ : পুরুষ	BYG0107763 ফটো উপলব্ধ	365 নাম : বাসুদেব বিদ পিতার নাম: দিলীপ কুমার বিদ বাড়ির নং : n0049 বয়স : 45 লিঙ্গ : পুরুষ	BYG2139558 ফটো উপলব্ধ	366 নাম : গৌতম বিদ পিতার নাম: অশ্বিনী কুমার বিদ বাড়ির নং : n0047 বয়স : 48 লিঙ্গ : পুরুষ	BYG1196419 ফটো উপলব্ধ
367 নাম : বিপদ তারন বিদ পিতার নাম: মদন বিদ বাড়ির নং : n0050 বয়স : 69 লিঙ্গ : পুরুষ	BYG2562122 ফটো উপলব্ধ	368 নাম : সহিফুন বিবি স্বামীর নাম: আক্তার আনসারী বাড়ির নং : n0174 বয়স : 34 লিঙ্গ : মহিলা	XWI1536887 ফটো উপলব্ধ	369 নাম : সাইরুন বিবি স্বামীর নাম: সুলতান বিবি বাড়ির নং : n0189 বয়স : 28 লিঙ্গ : মহিলা	XWI1703032 ফটো উপলব্ধ
370 নাম : আকতার আনসারী পিতার নাম: সুলেমান আনসারী বাড়ির নং : n0174 বয়স : 33 লিঙ্গ : পুরুষ	XWI1327733 ফটো উপলব্ধ	371 নাম : করুণা শবর পিতার নাম: সুবীর শবর বাড়ির নং : এন0142 বয়স : 25 লিঙ্গ : মহিলা	XWK2171387 ফটো উপলব্ধ	372 নাম : মোসারাত মল স্বামীর নাম: সেক পিয়ারুদ্দিন মাল বাড়ির নং : এন0091 বয়স : 38 লিঙ্গ : মহিলা	NVP1613769 ফটো উপলব্ধ
373 নাম : মর্জিনা খাতুন স্বামীর নাম: মনসুর মাল বাড়ির নং : এন0000 বয়স : 24 লিঙ্গ : মহিলা	XWI2252633 ফটো উপলব্ধ	374 নাম : পিন্টু মাঝী পিতার নাম: মোগারাম মাঝী বাড়ির নং : এন0062 বয়স : 22 লিঙ্গ : পুরুষ	XWI2252591 ফটো উপলব্ধ	375 নাম : সায়েরা খাতুন পিতার নাম: মানিক সেখ বাড়ির নং : এন0086 বয়স : 27 লিঙ্গ : মহিলা	ZJZ2491595 ফটো উপলব্ধ
376 নাম : রাহুল আনসারি পিতার নাম: হামিদ আনসারি বাড়ির নং : এন0086 বয়স : 21 লিঙ্গ : পুরুষ	XWI2252344 ফটো উপলব্ধ	377 নাম : আশ্চমী মাঝি স্বামীর নাম: গোপী মাঝি বাড়ির নং : এন0085 বয়স : 26 লিঙ্গ : মহিলা	XWI2084960 ফটো উপলব্ধ	378 নাম : চিরঞ্জিত মাঝি স্বামীর নাম: হাঁসি মাঝি বাড়ির নং : n0086 বয়স : 27 লিঙ্গ : পুরুষ	XWI1702943 ফটো উপলব্ধ
379 নাম : পবিত্র মাঝি পিতার নাম: ভাগবত মাঝি বাড়ির নং : n0054 বয়স : 29 লিঙ্গ : পুরুষ	XWI1741693 ফটো উপলব্ধ	380 নাম : সরস্বতী মাঝি স্বামীর নাম: জিতু মাঝি বাড়ির নং : এন0054 বয়স : 25 লিঙ্গ : মহিলা	XWI1893718 ফটো উপলব্ধ	381 নাম : অলকা মাঝি স্বামীর নাম: বীরবল মাঝি বাড়ির নং : n0011 বয়স : 53 লিঙ্গ : মহিলা	BYG2139988 ফটো উপলব্ধ
382 নাম : লক্ষী মাঝি স্বামীর নাম: সুমন্ত মাঝি বাড়ির নং : n0199 বয়স : 29 লিঙ্গ : মহিলা	XWI1581412 ফটো উপলব্ধ	383 নাম : ধর্মেন্দর মাঝি স্বামীর নাম: আলকা মাঝি বাড়ির নং : এন0011 বয়স : 24 লিঙ্গ : পুরুষ	XWI2085140 ফটো উপলব্ধ	384 নাম : গুরুপদ মাঝি পিতার নাম: পেরকু মাঝি বাড়ির নং : n0001 বয়স : 61 লিঙ্গ : পুরুষ	BYG2715290 ফটো উপলব্ধ
385 নাম : নেবী মাঝি স্বামীর নাম: গুরুপদ মাঝি বাড়ির নং : n0001 বয়স : 57 লিঙ্গ : মহিলা	BYG0108407 ফটো উপলব্ধ	386 নাম : সুমন্ত মান্ডি পিতার নাম: গুরুপদ মান্ডি বাড়ির নং : n0001 বয়স : 33 লিঙ্গ : পুরুষ	XWI1242973 ফটো উপলব্ধ	387 নাম : হেমন্ত মাঝি পিতার নাম: গুরুপদ মাঝি বাড়ির নং : n0001 বয়স : 33 লিঙ্গ : পুরুষ	XWI1242957 ফটো উপলব্ধ
388 নাম : করুণা মাঝি স্বামীর নাম: হেমন্ত মাঝি বাড়ির নং : n0001 বয়স : 33 লিঙ্গ : মহিলা	XWI1242965 ফটো উপলব্ধ	389 নাম : সজনী মাঝি স্বামীর নাম: রেঙ্গু মাঝি বাড়ির নং : n0010 বয়স : 61 লিঙ্গ : মহিলা	BYG0108605 ফটো উপলব্ধ	390 নাম : কার্তিক চন্দ্র মাঝি পিতার নাম: রেঙ্গু মাঝি বাড়ির নং : n0010 বয়স : 41 লিঙ্গ : পুরুষ	BYG1195452 ফটো উপলব্ধ

বিধানসভা নির্বাচনক্ষেত্রের নং, নাম : 243-মানবাজার  
ভাগ নং, নাম : 1-কেন্দ্র(পূর্ব), কুমারপাড়া(আংশিক), শবরপাড়া, কালিন্দিপাড়া, মোদকপাড়া, বকুলতলা, কেন্দ্র

391 নাম : লক্ষ্মীরানী মাঝি স্বামীর নাম: কাপ্তিক মাঝি বাড়ির নং : n0010 বয়স : 43 লিঙ্গ : মহিলা	BYG2139848 ফটো উপলব্ধ	392 নাম : টগরী মাঝি স্বামীর নাম: সাধন চন্দ্র মাঝি বাড়ির নং : n0010 বয়স : 34 লিঙ্গ : মহিলা	XWI1242981 ফটো উপলব্ধ	393 নাম : সুস্মিতা মাঝি পিতার নাম: কার্তিক চন্দ্র মাঝি বাড়ির নং : এন0010 বয়স : 20 লিঙ্গ : মহিলা	XWI2328557 ফটো উপলব্ধ
394 নাম : মৃদুলা মাঝি পিতার নাম: মনোহর মাঝি বাড়ির নং : n0011 বয়স : 59 লিঙ্গ : মহিলা	BYG0108597 ফটো উপলব্ধ	395 নাম : মঞ্জু মাঝি পিতার নাম: সুরেন্দ্র মাঝি বাড়ির নং : n0012 বয়স : 76 লিঙ্গ : পুরুষ	BYG0108472 ফটো উপলব্ধ	396 নাম : সারথী মাঝি স্বামীর নাম: মঞ্জু মাঝি বাড়ির নং : n0012 বয়স : 71 লিঙ্গ : মহিলা	BYG0108480 ফটো উপলব্ধ
397 নাম : সঞ্জয় মাঝি মায়ের নাম: মঞ্জু মাঝি বাড়ির নং : n0012 বয়স : 38 লিঙ্গ : পুরুষ	XWI1150341 ফটো উপলব্ধ	398 নাম : সত্যজিৎ মাঝি পিতার নাম: মঞ্জু মাঝি বাড়ির নং : n0012 বয়স : 33 লিঙ্গ : পুরুষ	XWI1242940 ফটো উপলব্ধ	399 নাম : মমতা মাঝি স্বামীর নাম: ঠাকুরদাস মাঝি বাড়ির নং : n0012 বয়স : 47 লিঙ্গ : মহিলা	BYG1195866 ফটো উপলব্ধ
400 নাম : নিরুপমা মাঝি স্বামীর নাম: বিদ্যাধর মাঝি বাড়ির নং : n0054 বয়স : 39 লিঙ্গ : মহিলা	BYG2492023 ফটো উপলব্ধ	401 নাম : জিতু মাঝি পিতার নাম: ভাগবত মাঝি বাড়ির নং : n0054 বয়স : 31 লিঙ্গ : পুরুষ	XWI1434083 ফটো উপলব্ধ	402 নাম : কৃষ্ণপদ মাঝি পিতার নাম: লুলু মাঝি বাড়ির নং : n0062 বয়স : 33 লিঙ্গ : পুরুষ	XWI1242932 ফটো উপলব্ধ
403 নাম : দুলালী মাঝি স্বামীর নাম: ভাগবৎ মাঝি বাড়ির নং : n0054 বয়স : 63 লিঙ্গ : মহিলা	BYG1197847 ফটো উপলব্ধ	404 নাম : ভাগবৎ মাঝি পিতার নাম: ফলারী মাঝি বাড়ির নং : n0054 বয়স : 66 লিঙ্গ : পুরুষ	BYG0108548 ফটো উপলব্ধ	405 নাম : বিদ্যাধর মাঝি পিতার নাম: ভাগবৎ মাঝি বাড়ির নং : n0054 বয়স : 45 লিঙ্গ : পুরুষ	BYG1196344 ফটো উপলব্ধ
406 নাম : তাপসী মাহাত পিতার নাম: প্রেমানন্দ মাহাত বাড়ির নং : এন0157 বয়স : 30 লিঙ্গ : মহিলা	NT01683564 ফটো উপলব্ধ	407 নাম : বিবিজান মাল স্বামীর নাম: খড় মাল বাড়ির নং : n0006 বয়স : 37 লিঙ্গ : মহিলা	XWI1243013 ফটো উপলব্ধ	408 নাম : কাল্লাবতী মাল স্বামীর নাম: প্রদীপ মাল বাড়ির নং : n0006 বয়স : 35 লিঙ্গ : মহিলা	XWI1243005 ফটো উপলব্ধ
409 নাম : আশা মাল স্বামীর নাম: হাসিম মাল বাড়ির নং : n0064 বয়স : 35 লিঙ্গ : মহিলা	XWI1242999 ফটো উপলব্ধ	410 নাম : নাজিম মাল মায়ের নাম: সাবুচন মাল বাড়ির নং : এন0108 বয়স : 48 লিঙ্গ : পুরুষ	XWI2084788 ফটো উপলব্ধ	411 নাম : খুরসেদ মাল পিতার নাম: শরৎ মাল বাড়ির নং : n0108 বয়স : 24 লিঙ্গ : পুরুষ	XWI1972330 ফটো উপলব্ধ
412 নাম : মহরম মাল মায়ের নাম: খড়ি মাল বাড়ির নং : n0204 বয়স : 25 লিঙ্গ : পুরুষ	XWI1877976 ফটো উপলব্ধ	413 নাম : ছোটী খাতুন স্বামীর নাম: খুরসেদ মাল বাড়ির নং : n0108 বয়স : 24 লিঙ্গ : মহিলা	XWI1972348 ফটো উপলব্ধ	414 নাম : সাধনা মাহাত স্বামীর নাম: গণেশ মাহাত বাড়ির নং : এন0131 বয়স : 22 লিঙ্গ : মহিলা	XWI2221489 ফটো উপলব্ধ
415 নাম : অপর্ণা মাহাত স্বামীর নাম: গোরাচাঁদ মাহাত বাড়ির নং : এন0133 বয়স : 31 লিঙ্গ : মহিলা	XWI1484112 ফটো উপলব্ধ	416 নাম : বাবলু মাহাত পিতার নাম: শরৎ মাহাত বাড়ির নং : এন0155 বয়স : 29 লিঙ্গ : পুরুষ	XWI1541564 ফটো উপলব্ধ	417 নাম : পুষ্প মাহাত স্বামীর নাম: অমিত মাহাত বাড়ির নং : n0101 বয়স : 27 লিঙ্গ : মহিলা	XWI1803485 ফটো উপলব্ধ
418 নাম : অনিরুদ্ধ মাহাত পিতার নাম: ভন্দুলাল মাহাত বাড়ির নং : N0101 বয়স : 26 লিঙ্গ : পুরুষ	XWI1803501 ফটো উপলব্ধ	419 নাম : কৃষ্ণিবাস মাহাত পিতার নাম: ছুটলাল মাহাত বাড়ির নং : n0134 বয়স : 26 লিঙ্গ : পুরুষ	XWI1803444 ফটো উপলব্ধ	420 নাম : সপ্তিতা মাহাত স্বামীর নাম: বাবলু মাহাত বাড়ির নং : এন0155 বয়স : 26 লিঙ্গ : মহিলা	XWI1829472 ফটো উপলব্ধ

বিধানসভা নির্বাচনক্ষেত্রের নং, নাম : 243-মানবাজার  
ভাগ নং, নাম : 1-কেন্দ্র(পূর্ব), কুমারপাড়া(আংশিক), শবরপাড়া, কালিন্দিপাড়া, মোদকপাড়া, বকুলতলা, কেন্দ্র

421	XWI2085611	ফটো উপলব্ধ	422	XWI2126431	ফটো উপলব্ধ	423	XWI2126480	ফটো উপলব্ধ
নাম : তাপস মাহাত পিতার নাম: অনাথ বন্ধু মাহাত বাড়ির নং : এন0130 বয়স : 24 লিঙ্গ : পুরুষ			নাম : কুশ মাহাত পিতার নাম: চিত্তরঞ্জন মাহাত বাড়ির নং : এন0074 বয়স : 22 লিঙ্গ : পুরুষ			নাম : গণেশ মাহাত পিতার নাম: অক্ষয় মাহাত বাড়ির নং : এন0000 বয়স : 23 লিঙ্গ : পুরুষ		
424	XWI2146934	ফটো উপলব্ধ	425	XWI1703016	ফটো উপলব্ধ	426	XWI1703024	ফটো উপলব্ধ
নাম : প্রসেনজিৎ মাহাত পিতার নাম: চিত্তরঞ্জন মাহাত বাড়ির নং : এন0074 বয়স : 22 লিঙ্গ : পুরুষ			নাম : মমতা মাহাত স্বামীর নাম: হারাধন মাহাত বাড়ির নং : n0106 বয়স : 31 লিঙ্গ : মহিলা			নাম : আত্মদী মাহাত স্বামীর নাম: নীলকমল মাহাত বাড়ির নং : n0106 বয়স : 61 লিঙ্গ : মহিলা		
427	XWI1741685	ফটো উপলব্ধ	428	XWI1604982	ফটো উপলব্ধ	429	SYG0585497	ফটো উপলব্ধ
নাম : বসন্ত মাঝি পিতার নাম: শঙ্কর মাঝি বাড়ির নং : n0106 বয়স : 27 লিঙ্গ : পুরুষ			নাম : শিখা মাহাত স্বামীর নাম: বিনয় মাহাত বাড়ির নং : n0184 বয়স : 29 লিঙ্গ : মহিলা			নাম : শকুন্তলা মাহাত পিতার নাম: দুঃখু মাহাত বাড়ির নং : n0101 বয়স : 38 লিঙ্গ : মহিলা		
430	XWI1803576	ফটো উপলব্ধ	431	XWI1604933	ফটো উপলব্ধ	432	XWI1536960	ফটো উপলব্ধ
নাম : নয়ন মাহাত পিতার নাম: ধনঞ্জয় মাহাত বাড়ির নং : n0101 বয়স : 26 লিঙ্গ : পুরুষ			নাম : উজ্জ্বল কুমার মাহাত পিতার নাম: অজিত মাহাত বাড়ির নং : n0180 বয়স : 30 লিঙ্গ : পুরুষ			নাম : শ্রীনিবাস মাহাতো পিতার নাম: ভূষন মাহাতো বাড়ির নং : n0088 বয়স : 29 লিঙ্গ : পুরুষ		
433	XWI1993195	ফটো উপলব্ধ	434	XWI1993757	ফটো উপলব্ধ	435	XWI2084713	ফটো উপলব্ধ
নাম : তাপস মাহাত পিতার নাম: সতীশ মাহাত বাড়ির নং : n0158 বয়স : 25 লিঙ্গ : পুরুষ			নাম : ভারতী মাহাত স্বামীর নাম: গোরচাঁদ মাহাত বাড়ির নং : এন0077 বয়স : 27 লিঙ্গ : মহিলা			নাম : সত্যজিত মাহাত পিতার নাম: ভদ্রলাল মাহাত বাড়ির নং : এন0101 বয়স : 23 লিঙ্গ : পুরুষ		
436	XWI2127041	ফটো উপলব্ধ	437	XWI2127074	ফটো উপলব্ধ	438	XWI2116549	ফটো উপলব্ধ
নাম : অবিনাশ মাহাত পিতার নাম: ছুটুলাল মাহাত বাড়ির নং : এন0134 বয়স : 22 লিঙ্গ : পুরুষ			নাম : মনসারাম মাহাত পিতার নাম: ছুটুলাল মাহাত বাড়ির নং : এন0075 বয়স : 22 লিঙ্গ : পুরুষ			নাম : ধনঞ্জয় মাহাত পিতার নাম: দলু মাহাত বাড়ির নং : n0176 বয়স : 51 লিঙ্গ : পুরুষ		
439	MJP2401495	ফটো উপলব্ধ	440	XWI1520105	ফটো উপলব্ধ	441	XWI1520113	ফটো উপলব্ধ
নাম : ললিতা মাহাত স্বামীর নাম: ধনঞ্জয় মাহাত বাড়ির নং : n0177 বয়স : 40 লিঙ্গ : মহিলা			নাম : সুধাকর মাহাত পিতার নাম: অজিত কুমার মাহাত বাড়ির নং : n0180 বয়স : 42 লিঙ্গ : পুরুষ			নাম : বিশাখা মাহাত স্বামীর নাম: সুধাকর মাহাত বাড়ির নং : n0181 বয়স : 30 লিঙ্গ : মহিলা		
442	BYG2140333	ফটো উপলব্ধ	443	BYG0110072	ফটো উপলব্ধ	444	XWI1702919	ফটো উপলব্ধ
নাম : সন্তা মাহাত স্বামীর নাম: সনাতন মাহাত বাড়ির নং : n0182 বয়স : 43 লিঙ্গ : মহিলা			নাম : ভূষন মাহাত পিতার নাম: বেজ মাহাত বাড়ির নং : n0088 বয়স : 61 লিঙ্গ : পুরুষ			নাম : শেখ রওসেন পিতার নাম: শেখ বাবলু বাড়ির নং : n0154 বয়স : 35 লিঙ্গ : পুরুষ		
445	XWI2176766	ফটো উপলব্ধ	446	XWI2264455	ফটো উপলব্ধ	447	XWI2178184	ফটো উপলব্ধ
নাম : রজিনা খাতুন স্বামীর নাম: সেক রওসেন বাড়ির নং : এন0154 বয়স : 27 লিঙ্গ : মহিলা			নাম : নীরদা শবর স্বামীর নাম: মধু শবর বাড়ির নং : এন0138 বয়স : 24 লিঙ্গ : মহিলা			নাম : নমিতা শবর পিতার নাম: রথু শবর বাড়ির নং : এন0138 বয়স : 22 লিঙ্গ : মহিলা		
448	XWI2176808	ফটো উপলব্ধ	449	XWI2177665	ফটো উপলব্ধ	450	XWI1877950	ফটো উপলব্ধ
নাম : প্রমথ শবর পিতার নাম: বিশ্বনাথ শবর বাড়ির নং : এন0138 বয়স : 24 লিঙ্গ : পুরুষ			নাম : মালা শবর পিতার নাম: আঘনী শবর বাড়ির নং : এন0138 বয়স : 23 লিঙ্গ : মহিলা			নাম : সুকদেব শবর পিতার নাম: মঙ্গল শবর বাড়ির নং : n0141 বয়স : 25 লিঙ্গ : পুরুষ		

451 নাম : বুদ্ধেশ্বর শবর পিতার নাম: ভদ্র শবর বাড়ির নং : না বয়স : 25 লিঙ্গ : পুরুষ	XWI1878032 ফটো উপলব্ধ	452 নাম : বুরফ সবর পিতার নাম: মডি়রাম সবর বাড়ির নং : n0013 বয়স : 44 লিঙ্গ : পুরুষ	XWI1242718 ফটো উপলব্ধ	453 নাম : রানীবালা সিং অন্যান্য: মধু সুদন সিং সর্দার বাড়ির নং : এন0119 বয়স : 85 লিঙ্গ : মহিলা	XWI2082691 ফটো উপলব্ধ
454 নাম : পিঙ্কি সিং সর্দার মায়ের নাম: জবা সিং সর্দার বাড়ির নং : এন0119 বয়স : 22 লিঙ্গ : মহিলা	XWI2126464 ফটো উপলব্ধ	455 নাম : গুনধর সিং অন্যান্য: মধু সুদন সিং সর্দার বাড়ির নং : এন0119 বয়স : 58 লিঙ্গ : পুরুষ	XWI2085629 ফটো উপলব্ধ	456 নাম : সঞ্জলতা সিং স্বামীর নাম: সুমিত্র সিং বাড়ির নং : n0107 বয়স : 27 লিঙ্গ : মহিলা	XWI1803642 ফটো উপলব্ধ
457 নাম : হৈমন্তী সিং পাতর মায়ের নাম: পরী সিং পাতর বাড়ির নং : n0113 বয়স : 27 লিঙ্গ : মহিলা	XWI1746932 ফটো উপলব্ধ	458 নাম : লক্ষী সিং পাতর স্বামীর নাম: রঞ্জিত কুমার সিং পাতর বাড়ির নং : n0060 বয়স : 26 লিঙ্গ : মহিলা	XWI1803634 ফটো উপলব্ধ	459 নাম : বিনয় সিংপাতর পিতার নাম: অরবিন্দ সিংপাতর বাড়ির নং : n0008 বয়স : 48 লিঙ্গ : পুরুষ	BYG1197359 ফটো উপলব্ধ
460 নাম : মৌসুমি সিং পাতর স্বামীর নাম: সদানন্দ সিং পাতর বাড়ির নং : m0104 বয়স : 27 লিঙ্গ : মহিলা	XWI1803543 ফটো উপলব্ধ	461 নাম : অমর সিং পাতর পিতার নাম: চিত্ত সিং পাতর বাড়ির নং : n0107 বয়স : 27 লিঙ্গ : পুরুষ	XWI1803550 ফটো উপলব্ধ	462 নাম : বিদ্যুত সিং পাতর পিতার নাম: সাবিত্রী সিং পাতর বাড়ির নং : n0112 বয়স : 24 লিঙ্গ : পুরুষ	XWI1993096 ফটো উপলব্ধ
463 নাম : গৌরঙ্গ সিং পাতর পিতার নাম: অরবিন্দ সিং পাতর বাড়ির নং : n0008 বয়স : 51 লিঙ্গ : পুরুষ	BYG0109181 ফটো উপলব্ধ	464 নাম : সরমা সিং পাতর স্বামীর নাম: গৌরঙ্গ সিং পাতর বাড়ির নং : n0008 বয়স : 39 লিঙ্গ : মহিলা	XWI1433911 ফটো উপলব্ধ	465 নাম : গৌতম সিং পাতর পিতার নাম: অরবিন্দ সিং পাতর বাড়ির নং : n0008 বয়স : 49 লিঙ্গ : পুরুষ	BYG0109199 ফটো উপলব্ধ
466 নাম : ভোলানাথ সিং সর্দার মায়ের নাম: ছুমি সিং সর্দার বাড়ির নং : n0002 বয়স : 35 লিঙ্গ : পুরুষ	XWI1021591 ফটো উপলব্ধ	467 নাম : রিঙ্কু সিং সর্দার পিতার নাম: দুঃখ ভঞ্জন সিং সর্দার বাড়ির নং : n0003 বয়স : 35 লিঙ্গ : পুরুষ	XWI0826529 ফটো উপলব্ধ	468 নাম : চুন সিং সর্দার স্বামীর নাম: লুলু সিং সর্দার বাড়ির নং : n0007 বয়স : 71 লিঙ্গ : মহিলা	BYG0109272 ফটো উপলব্ধ
469 নাম : বিভূতি সিং সর্দার পিতার নাম: লুলু সিং সর্দার বাড়ির নং : n0007 বয়স : 51 লিঙ্গ : পুরুষ	BYG0109280 ফটো উপলব্ধ	470 নাম : চঞ্চলা সিং সর্দার স্বামীর নাম: বিভূতি সিং সর্দার বাড়ির নং : n0007 বয়স : 44 লিঙ্গ : মহিলা	BYG1435601 ফটো উপলব্ধ	471 নাম : বুলু সিং সর্দার স্বামীর নাম: কিঙ্কর সিং সর্দার বাড়ির নং : n0068 বয়স : 52 লিঙ্গ : মহিলা	BYG2140630 ফটো উপলব্ধ
472 নাম : সোমা সিং সর্দার স্বামীর নাম: অসিত বরণ সিং সর্দার বাড়ির নং : n0002 বয়স : 38 লিঙ্গ : মহিলা	XWI0853952 ফটো উপলব্ধ	473 নাম : রত্নেশ্বর সিং সর্দার পিতার নাম: ভরত সিং সর্দার বাড়ির নং : n0002 বয়স : 45 লিঙ্গ : পুরুষ	BYG1436260 ফটো উপলব্ধ	474 নাম : মমতা সিং সর্দার স্বামীর নাম: রত্নেশ্বর সিং সর্দার বাড়ির নং : n0002 বয়স : 33 লিঙ্গ : মহিলা	XWI1434018 ফটো উপলব্ধ
475 নাম : তাপস সিং সর্দার পিতার নাম: ভরত সিংসর্দার বাড়ির নং : n0002 বয়স : 43 লিঙ্গ : পুরুষ	BYG1721406 ফটো উপলব্ধ	476 নাম : ময়না সিংসর্দার স্বামীর নাম: তাপস সিংসর্দার বাড়ির নং : n0002 বয়স : 41 লিঙ্গ : মহিলা	XWI1150580 ফটো উপলব্ধ	477 নাম : দুঃখভঞ্জন সিং সর্দার পিতার নাম: কুঞ্জ সিং সর্দার বাড়ির নং : n0003 বয়স : 76 লিঙ্গ : পুরুষ	BYG0109207 ফটো উপলব্ধ
478 নাম : কলাবতী সিং সর্দার স্বামীর নাম: দুঃখভঞ্জন সিং সর্দার বাড়ির নং : n0003 বয়স : 61 লিঙ্গ : মহিলা	BYG0109215 ফটো উপলব্ধ	479 নাম : সাধন মাঝি পিতার নাম: রেঙ্গু মাঝি বাড়ির নং : n0003 বয়স : 36 লিঙ্গ : পুরুষ	XWI1150465 ফটো উপলব্ধ	480 নাম : প্রতিমা সিং সর্দার পিতার নাম: দুঃখ ভঞ্জন সিং সর্দার বাড়ির নং : n0003 বয়স : 33 লিঙ্গ : মহিলা	XWI1327584 ফটো উপলব্ধ

বিধানসভা নির্বাচনক্ষেত্রের নং, নাম : 243-মানবাজার  
ভাগ নং, নাম : 1-কেন্দ্র(পূর্ব), কুমারপাড়া(আংশিক), শবরপাড়া, কালিন্দিপাড়া, মোদকপাড়া, বকুলতলা, কেন্দ্র

481 নাম : জয়ন্তী সিং সর্দার স্বামীর নাম: টিংকু সিং সর্দার বাড়ির নং : n0003 বয়স : 31 লিঙ্গ : মহিলা	XWI1434075 ফটো উপলব্ধ	482 নাম : অসিত বরন সিং সর্দার পিতার নাম: ভরত সিং সর্দার বাড়ির নং : n0002 বয়স : 51 লিঙ্গ : পুরুষ	XWI2180347 ফটো উপলব্ধ	483 নাম : সুলেখা সিং সর্দার স্বামীর নাম: ভোলানাথ সিং সর্দার বাড়ির নং : n0002 বয়স : 28 লিঙ্গ : মহিলা	XWI1878065 ফটো উপলব্ধ
484 নাম : বিপদ তারন সিং সর্দার পিতার নাম: সন্তোষ সিং সর্দার বাড়ির নং : n0117 বয়স : 24 লিঙ্গ : পুরুষ	XWI1993070 ফটো উপলব্ধ	485 নাম : গোলাপী সিং সর্দার স্বামীর নাম: সন্তোষ সিং সর্দার বাড়ির নং : n0068 বয়স : 50 লিঙ্গ : মহিলা	BYG2140648 ফটো উপলব্ধ	486 নাম : চন্দনা সিং সর্দার স্বামীর নাম: গণেশ সিং সর্দার বাড়ির নং : n0200 বয়স : 36 লিঙ্গ : মহিলা	XWI1408749 ফটো উপলব্ধ
487 নাম : কাজল সিং সর্দার স্বামীর নাম: জনার্দন সিং সর্দার বাড়ির নং : এন0098 বয়স : 30 লিঙ্গ : মহিলা	XWI2085041 ফটো উপলব্ধ	488 নাম : সত্যজিৎ সিং সর্দার পিতার নাম: মদন সিং সর্দার বাড়ির নং : n0003 বয়স : 51 লিঙ্গ : পুরুষ	BYG0109231 ফটো উপলব্ধ	489 নাম : বিশ্বজিৎ সিং সর্দার পিতার নাম: মদন সিং সর্দার বাড়ির নং : n0003 বয়স : 56 লিঙ্গ : পুরুষ	BYG0109223 ফটো উপলব্ধ
490 নাম : শিবেশ্বরী সিং সর্দার স্বামীর নাম: সত্যজিৎ সিং সর্দার বাড়ির নং : n0003 বয়স : 48 লিঙ্গ : মহিলা	BYG2140671 ফটো উপলব্ধ	491 নাম : শিবানী সিং সর্দার স্বামীর নাম: লালামোহন সিং সর্দার বাড়ির নং : n0195 বয়স : 26 লিঙ্গ : মহিলা	XWI1803618 ফটো উপলব্ধ	492 নাম : গণেশ সিং সর্দার পিতার নাম: গুলু সিং সর্দার বাড়ির নং : n0111 বয়স : 38 লিঙ্গ : পুরুষ	BYG2492247 ফটো উপলব্ধ
493 নাম : যমুনা সিং সর্দার স্বামীর নাম: মনু সিং সর্দার বাড়ির নং : n0117 বয়স : 28 লিঙ্গ : মহিলা	XWI1702950 ফটো উপলব্ধ	494 নাম : বিপদতারন সিং সর্দার পিতার নাম: সত্যজিৎ সিং সর্দার বাড়ির নং : n0003 বয়স : 27 লিঙ্গ : পুরুষ	XWI1702901 ফটো উপলব্ধ	495 নাম : অপর্ণা সিং সর্দার পিতার নাম: অসিত বরণ সিং সর্দার বাড়ির নং : এন0002 বয়স : 23 লিঙ্গ : মহিলা	XWI2039055 ফটো উপলব্ধ
496 নাম : কল্পনা মাঝী স্বামীর নাম: চিরঞ্জিৎ মাঝী বাড়ির নং : এন0048 বয়স : 26 লিঙ্গ : মহিলা	XWI2081610 ফটো উপলব্ধ	497 নাম : সুশান্ত সিং সর্দার পিতার নাম: পটল সিং সর্দার বাড়ির নং : এন0115 বয়স : 22 লিঙ্গ : পুরুষ	XWI2127116 ফটো উপলব্ধ	498 নাম : বুলু সিং সর্দার স্বামীর নাম: হলধর সিং সর্দার বাড়ির নং : N0097 বয়স : 28 লিঙ্গ : মহিলা	XWI1803519 ফটো উপলব্ধ
499 নাম : দেবশীষ সিং পাতর পিতার নাম: অমলেন্দু সিংপাতর বাড়ির নং : n0009 বয়স : 40 লিঙ্গ : পুরুষ	BYG2141497 ফটো উপলব্ধ	500 নাম : আশিষ সিং পাতর পিতার নাম: অমলেন্দু সিং পাতর বাড়ির নং : n0009 বয়স : 38 লিঙ্গ : পুরুষ	BYG1436021 ফটো উপলব্ধ	501 নাম : সুধীর সিংপাতর পিতার নাম: মুটুক সিংপাতর বাড়ির নং : n0004 বয়স : 73 লিঙ্গ : পুরুষ	XWI0173641 ফটো উপলব্ধ
502 নাম : নুনিবালা সিংপাতর স্বামীর নাম: সুধীর সিংপাতর বাড়ির নং : n0004 বয়স : 68 লিঙ্গ : মহিলা	XWI0173658 ফটো উপলব্ধ	503 নাম : ফলারী পরামানিক পিতার নাম: সুভাষ পরামানিক বাড়ির নং : n0004 বয়স : 45 লিঙ্গ : পুরুষ	XWI0173666 ফটো উপলব্ধ	504 নাম : বসন্ত কুমার সিং পাতর পিতার নাম: সুধীর কুমার সিং পাতর বাড়ির নং : n0004 বয়স : 45 লিঙ্গ : পুরুষ	XWI1433986 ফটো উপলব্ধ
505 নাম : তপন কুমার সিং পাতর পিতার নাম: সুধীর কুমার সিং পাতর বাড়ির নং : n0004 বয়স : 43 লিঙ্গ : পুরুষ	XWI1433895 ফটো উপলব্ধ	506 নাম : অমলেন্দু সিংপাতর পিতার নাম: লক্ষীকান্ত সিংপাতর বাড়ির নং : n0009 বয়স : 82 লিঙ্গ : পুরুষ	BYG2140739 ফটো উপলব্ধ	507 নাম : সুবর্ণা সিং পাতর স্বামীর নাম: অমলেন্দু সিং পাতর বাড়ির নং : n0009 বয়স : 59 লিঙ্গ : মহিলা	BYG0109157 ফটো উপলব্ধ
508 নাম : উমা পরামানিক স্বামীর নাম: ফলারী পরামানিক বাড়ির নং : n0009 বয়স : 31 লিঙ্গ : মহিলা	XWI1327592 ফটো উপলব্ধ	509 নাম : ফুল কুমারী সিংসর্দার স্বামীর নাম: অনিল সিংসর্দার বাড়ির নং : n0005 বয়স : 61 লিঙ্গ : মহিলা	BYG1196047 ফটো উপলব্ধ	510 নাম : দেবশীষ সিং সর্দার পিতার নাম: অনিল সিং সর্দার বাড়ির নং : n0005 বয়স : 31 লিঙ্গ : পুরুষ	XWI1434067 ফটো উপলব্ধ

বিধানসভা নির্বাচনক্ষেত্রের নং, নাম : 243-মানবাজার  
ভাগ নং, নাম : 1-কেন্দা(পূর্ব),কুমারপাড়া(আংশিক),শবরপাড়া,কালিন্দিপাড়া,মোদকপাড়া,বকুলতলা,কেন্দা

511 নাম : জয়দেব সিং সর্দার পিতার নাম: অনিল সিং সর্দার বাড়ির নং : n0005 বয়স : 30 লিঙ্গ : পুরুষ	XWI1434059 ফটো উপলব্ধ	512 নাম : নেপাল সিং পিতার নাম: রঞ্জিত কুমার সিং বাড়ির নং : n0096 বয়স : 24 লিঙ্গ : পুরুষ	XWI1972314 ফটো উপলব্ধ	513 নাম : রবীন্দ্রনাথ সিংহ পিতার নাম: রঞ্জিত কুমার সিংহ বাড়ির নং : n0096 বয়স : 26 লিঙ্গ : পুরুষ	XWI1803584 ফটো উপলব্ধ
514 নাম : আকাশ সিং সর্দার মায়ের নাম: মিঠু সিং সর্দার বাড়ির নং : এন0096 বয়স : 22 লিঙ্গ : পুরুষ	XWI2146983 ফটো উপলব্ধ	515 নাম : সোমা সিং স্বামীর নাম: উত্তম কুমার সিং বাড়ির নং : এন0096 বয়স : 22 লিঙ্গ : মহিলা	XWI2130755 ফটো উপলব্ধ	516 নাম : মীরা হালদার স্বামীর নাম: তপন হালদার বাড়ির নং : n0028 বয়স : 66 লিঙ্গ : মহিলা	BYG0109298 ফটো উপলব্ধ
517 নাম : রীমা হালদার পিতার নাম: তপন কুমার হালদার বাড়ির নং : n0028 বয়স : 34 লিঙ্গ : মহিলা	XWI1150606 ফটো উপলব্ধ	518 নাম : তপন কুমার হালদার পিতার নাম: রাখহরি হালদার বাড়ির নং : n0028 বয়স : 72 লিঙ্গ : পুরুষ	BYG2562924 ফটো উপলব্ধ	519 নাম : রিক্তু বিদ স্বামীর নাম: অপরূপ বিদ বাড়ির নং : এন0050 বয়স : 21 লিঙ্গ : মহিলা	XWI2329258 ফটো উপলব্ধ
520 নাম : প্রতিমা মাঝি স্বামীর নাম: হীরালাল মাঝি বাড়ির নং : এন0092 বয়স : 23 লিঙ্গ : মহিলা	XWI2313955 ফটো উপলব্ধ	521 নাম : মঙ্গলা কুস্তকার পিতার নাম: গোপাল কুস্তকার বাড়ির নং : কেন্দা বয়স : 20 লিঙ্গ : মহিলা	WNM2655553 ফটো উপলব্ধ	522 নাম : সুধেন শবর পিতার নাম: রথু শবর বাড়ির নং : এন0138 বয়স : 21 লিঙ্গ : পুরুষ	XWI2301307 ফটো উপলব্ধ
523 নাম : স্বপন শবর মায়ের নাম: সুলোচনা শবর বাড়ির নং : এন0140 বয়স : 22 লিঙ্গ : পুরুষ	XWI2320976 ফটো উপলব্ধ	524 নাম : শুভমা শবর স্বামীর নাম: স্বপন শবর বাড়ির নং : এন0140 বয়স : 21 লিঙ্গ : মহিলা	XWI2323293 ফটো উপলব্ধ	525 নাম : অজয় সিং সর্দার পিতার নাম: পতিতপাবন সিং সর্দার বাড়ির নং : এন0120 বয়স : 21 লিঙ্গ : পুরুষ	XWI2320125 ফটো উপলব্ধ
526 নাম : শুভজিৎ দত্ত মোদক পিতার নাম: গৌতম দত্ত মোদক বাড়ির নং : কেন্দা বয়স : 20 লিঙ্গ : পুরুষ	XWI2364214 ফটো উপলব্ধ	527 নাম : অভিজিৎ দত্ত মোদক পিতার নাম: গৌতম দত্ত মোদক বাড়ির নং : কেন্দা বয়স : 19 লিঙ্গ : পুরুষ	XWI2364206 ফটো উপলব্ধ	528 নাম : মুনমুন রক্ষিত পিতার নাম: লাল্টু রক্ষিত বাড়ির নং : এন0058 বয়স : 22 লিঙ্গ : মহিলা	XWK2371557 ফটো উপলব্ধ
529 নাম : নিলীমা মাহাত অন্যান্য: আনন্দ মাহাত বাড়ির নং : এন0101 বয়স : 23 লিঙ্গ : মহিলা	XWI2050367 ফটো উপলব্ধ	530 নাম : নেপুমা মাহাত পিতার নাম: পশুপতি মাহাত বাড়ির নং : n0073 বয়স : 35 লিঙ্গ : মহিলা	XWK1602572 ফটো উপলব্ধ	531 নাম : রাহুল কালিন্দী পিতার নাম: রবি কালিন্দী বাড়ির নং : এন0036 বয়স : 25 লিঙ্গ : পুরুষ	XWI2387371 ফটো উপলব্ধ
532 নাম : শান্ত কালিন্দী স্বামীর নাম: লাল্টু কালিন্দী বাড়ির নং : এন0040 বয়স : 19 লিঙ্গ : মহিলা	XWI2391605 ফটো উপলব্ধ	533 নাম : মানিক শবর পিতার নাম: রথু শবর বাড়ির নং : এন0138 বয়স : 19 লিঙ্গ : পুরুষ	XWI2391613 ফটো উপলব্ধ	534 নাম : গৌতম গোস্বামী পিতার নাম: মৃত্যুঞ্জয় গোস্বামী বাড়ির নং : এন0051 বয়স : 19 লিঙ্গ : পুরুষ	XWI2391621 ফটো উপলব্ধ
535 নাম : আকাশ পাল পিতার নাম: অসিত পাল বাড়ির নং : এন0071 বয়স : 21 লিঙ্গ : পুরুষ	XWI2396695 ফটো উপলব্ধ	536 নাম : রাজীব কালিন্দী পিতার নাম: ভাগ্য কালিন্দী বাড়ির নং : এন0039 বয়স : 20 লিঙ্গ : পুরুষ	XWI2396711 ফটো উপলব্ধ	537 নাম : শিবানী কুস্তকার স্বামীর নাম: প্রসেনজিৎ পাল বাড়ির নং : কেন্দা বয়স : 20 লিঙ্গ : মহিলা	XWI2397693 ফটো উপলব্ধ
538 নাম : অভিষেক পাল পিতার নাম: অজয় পাল বাড়ির নং : এন0027 বয়স : 20 লিঙ্গ : পুরুষ	XWI2406999 ফটো উপলব্ধ	539 নাম : অনু পাল পিতার নাম: অমলেন্দু পাল বাড়ির নং : এন0022 বয়স : 19 লিঙ্গ : মহিলা	XWI2407328 ফটো উপলব্ধ	540 নাম : আশা কালিন্দী স্বামীর নাম: রাহুল কালিন্দী বাড়ির নং : এন0036 বয়স : 20 লিঙ্গ : মহিলা	XWI2408979 ফটো উপলব্ধ

বিধানসভা নির্বাচনক্ষেত্রের নং, নাম : 243-মানবাজার  
ভাগ নং, নাম : 1-কেন্দা(পূর্ব),কুমারপাড়া(আংশিক),শবরপাড়া,কালিন্দিপাড়া,মোদকপাড়া,বকুলতলা,কেন্দা

541	XWI2408920	ফটো উপলব্ধ	542	XWI2410579	ফটো উপলব্ধ	543	XWI1803527	ফটো উপলব্ধ
নাম : আজিরবতী চিত্রকর স্বামীর নাম: সত্যধন চিত্রকর বাড়ির নং : এন0169 বয়স : 20 লিঙ্গ : মহিলা			নাম : মাধুরী পাল স্বামীর নাম: সন্দীপ পাল বাড়ির নং : এন0065 বয়স : 22 লিঙ্গ : মহিলা			নাম : প্রিয়াঙ্কা বিদ স্বামীর নাম: নবীন মল্লিক বাড়ির নং : 78 বয়স : 26 লিঙ্গ : মহিলা		
544	WNM2191336	ফটো উপলব্ধ	545	XWI2417889	ফটো উপলব্ধ	546	XWI2420719	ফটো উপলব্ধ
নাম : নারায়নী কুস্তকার পিতার নাম: ভৈরব কুস্তকার বাড়ির নং : কেন্দা বয়স : 25 লিঙ্গ : মহিলা			নাম : লক্ষ্মী পাল স্বামীর নাম: অশোক কুমার পাল বাড়ির নং : এন0017 বয়স : 19 লিঙ্গ : মহিলা			নাম : মহাদেব পাল পিতার নাম: শম্ভু পাল বাড়ির নং : এন0031 বয়স : 21 লিঙ্গ : পুরুষ		
547	XWI2422483	ফটো উপলব্ধ	548	XWI2424661	ফটো উপলব্ধ			
নাম : অর্চনা দত্ত মোদক পিতার নাম: মিহির দত্ত মোদক বাড়ির নং : এন0059 বয়স : 21 লিঙ্গ : মহিলা			নাম : অনিমেষ পাল পিতার নাম: অভিজিৎ পাল বাড়ির নং : এন0146 বয়স : 21 লিঙ্গ : পুরুষ					

549 নাম : পাকিজা বিবি স্বামীর নাম: হামিদ মাল বাড়ির নং : n0086 বয়স : 51 লিঙ্গ : মহিলা	BYG2141034 ফটো উপলব্ধ	550 নাম : সিকন্দর আনসারী পিতার নাম: হামিদ মাল বাড়ির নং : n0086 বয়স : 31 লিঙ্গ : পুরুষ	XWI1434281 ফটো উপলব্ধ	551 নাম : আমনা বিবি স্বামীর নাম: সেখইদ বাড়ির নং : এন0085 বয়স : 41 লিঙ্গ : মহিলা	MJP2316479 ফটো উপলব্ধ
552 নাম : ইয়াদ আলি পিতার নাম: দিলজান আলি বাড়ির নং : n0085 বয়স : 76 লিঙ্গ : পুরুষ	BYG2562932 ফটো উপলব্ধ	553 নাম : রহমতি খাতুন পিতার নাম: ইয়াদ আলি বাড়ির নং : n0085 বয়স : 31 লিঙ্গ : মহিলা	XWI1434257 ফটো উপলব্ধ	554 নাম : সেখইদ মাল পিতার নাম: ইয়াদ আলি মাল বাড়ির নং : n0085 বয়স : 39 লিঙ্গ : পুরুষ	BYG2762557 ফটো উপলব্ধ
555 নাম : সুলেখা কালিন্দী স্বামীর নাম: সাধন কালিন্দী বাড়ির নং : n0040 বয়স : 27 লিঙ্গ : মহিলা	XWI1702893 ফটো উপলব্ধ	556 নাম : আদরী চিত্রকর স্বামীর নাম: বাহাদুর চিত্রকর বাড়ির নং : n0169 বয়স : 40 লিঙ্গ : মহিলা	XWI0202838 ফটো উপলব্ধ	557 নাম : বাহাদুর চিত্রকর পিতার নাম: সারদা চিত্রকর বাড়ির নং : n0169 বয়স : 32 লিঙ্গ : পুরুষ	XWI1434117 ফটো উপলব্ধ
558 নাম : রহিন চিত্রকর পিতার নাম: উদ্ধব চিত্রকর বাড়ির নং : n0163 বয়স : 67 লিঙ্গ : পুরুষ	BYG1406024 ফটো উপলব্ধ	559 নাম : বিনোদ চিত্রকর পিতার নাম: জগদীশ চিত্রকর বাড়ির নং : n0164 বয়স : 52 লিঙ্গ : পুরুষ	BYG1405729 ফটো উপলব্ধ	560 নাম : দিনু চিত্রকর পিতার নাম: রহিম চিত্রকর বাড়ির নং : n0165 বয়স : 39 লিঙ্গ : পুরুষ	XWI0202846 ফটো উপলব্ধ
561 নাম : সুলেখা চিত্রকর স্বামীর নাম: দিনু চিত্রকর বাড়ির নং : n0165 বয়স : 35 লিঙ্গ : মহিলা	XWI1434190 ফটো উপলব্ধ	562 নাম : তিলকা চিত্রকর স্বামীর নাম: বিনোদ চিত্রকর বাড়ির নং : n0166 বয়স : 49 লিঙ্গ : মহিলা	BYG1406321 ফটো উপলব্ধ	563 নাম : বিজয়া চিত্রকর স্বামীর নাম: রহিন চিত্রকর বাড়ির নং : n0167 বয়স : 55 লিঙ্গ : মহিলা	BYG1405752 ফটো উপলব্ধ
564 নাম : মঞ্জুড়া চিত্রকর পিতার নাম: উদ্ধব চিত্রকর বাড়ির নং : n0170 বয়স : 72 লিঙ্গ : মহিলা	BYG1405760 ফটো উপলব্ধ	565 নাম : অম্বিকা পরামানিক স্বামীর নাম: সুভাষ পরামানিক বাড়ির নং : n0083 বয়স : 55 লিঙ্গ : মহিলা	BYG0109314 ফটো উপলব্ধ	566 নাম : ডাক্তার পরামানিক পিতার নাম: সুভাষ পরামানিক বাড়ির নং : n0083 বয়স : 34 লিঙ্গ : পুরুষ	XWI1022136 ফটো উপলব্ধ
567 নাম : দীপক পরামানিক পিতার নাম: সুভাষ পরামানিক বাড়ির নং : n0083 বয়স : 29 লিঙ্গ : পুরুষ	XWI1536911 ফটো উপলব্ধ	568 নাম : ভক্ত পরামানিক পিতার নাম: ভীম পরামানিক বাড়ির নং : n0083 বয়স : 30 লিঙ্গ : পুরুষ	XWI1537026 ফটো উপলব্ধ	569 নাম : নমিতা পাল স্বামীর নাম: যুধিষ্ঠির পাল বাড়ির নং : এন0024 বয়স : 24 লিঙ্গ : মহিলা	XWI2201283 ফটো উপলব্ধ
570 নাম : যুধিষ্ঠির পাল পিতার নাম: ভোলানাথ পাল বাড়ির নং : এন0024 বয়স : 27 লিঙ্গ : পুরুষ	XWI1869692 ফটো উপলব্ধ	571 নাম : সরোজ পাল পিতার নাম: চেণু পাল বাড়ির নং : n0146 বয়স : 68 লিঙ্গ : পুরুষ	BYG0107318 ফটো উপলব্ধ	572 নাম : অঞ্জনা পাল স্বামীর নাম: সরোজ পাল বাড়ির নং : n0146 বয়স : 61 লিঙ্গ : মহিলা	BYG0107326 ফটো উপলব্ধ
573 নাম : চিত্তামনি পাল পিতার নাম: সরোজ কুমার পাল বাড়ির নং : n0146 বয়স : 34 লিঙ্গ : মহিলা	XWI1150598 ফটো উপলব্ধ	574 নাম : বাবুলাল পাল পিতার নাম: হারু পাল বাড়ির নং : n0149 বয়স : 71 লিঙ্গ : পুরুষ	BYG1196898 ফটো উপলব্ধ	575 নাম : অভিজিৎ পাল পিতার নাম: সরোজ পাল বাড়ির নং : n0146 বয়স : 46 লিঙ্গ : পুরুষ	BYG1196120 ফটো উপলব্ধ
576 নাম : মিঠু পাল স্বামীর নাম: অভিজিৎ পাল বাড়ির নং : n0146 বয়স : 38 লিঙ্গ : মহিলা	BYG2715480 ফটো উপলব্ধ	577 নাম : মঞ্জু বিবি স্বামীর নাম: সেক বাবলু বাড়ির নং : n0154 বয়স : 47 লিঙ্গ : মহিলা	BYG1195676 ফটো উপলব্ধ	578 নাম : মনি খাতুন পিতার নাম: সেখ বাবলু বাড়ির নং : এন0154 বয়স : 32 লিঙ্গ : মহিলা	XWI1869510 ফটো উপলব্ধ

579 নাম : রাহুল বিদ পিতার নাম: মনোজ বিদ বাড়ির নং : n0050 বয়স : 27 লিঙ্গ : পুরুষ	XWI1702885 ফটো উপলব্ধ	580 নাম : রুমা মাহাত স্বামীর নাম: মাধব মাহাত বাড়ির নং : এন0081 বয়স : 35 লিঙ্গ : মহিলা	XWI2201408 ফটো উপলব্ধ	581 নাম : মঙ্গলময় মাহাত পিতার নাম: নদেরচাদ মাহাত বাড়ির নং : n0081 বয়স : 57 লিঙ্গ : পুরুষ	BYG0109728 ফটো উপলব্ধ
582 নাম : মাধব মাহাত পিতার নাম: মঙ্গলময় মাহাত বাড়ির নং : n0081 বয়স : 34 লিঙ্গ : পুরুষ	XWI1022177 ফটো উপলব্ধ	583 নাম : নবীন মাঝি পিতার নাম: সুদর্শন মাঝি বাড়ির নং : n0081 বয়স : 61 লিঙ্গ : পুরুষ	BYG0109736 ফটো উপলব্ধ	584 নাম : জ্যোতস্না মাঝি স্বামীর নাম: বিমান মাঝি বাড়ির নং : n0102 বয়স : 30 লিঙ্গ : মহিলা	XWI1702869 ফটো উপলব্ধ
585 নাম : অশোক মাঝি পিতার নাম: রেঙ্গু মাঝি বাড়ির নং : n0183 বয়স : 28 লিঙ্গ : পুরুষ	XWI1605120 ফটো উপলব্ধ	586 নাম : রানি মাঝি স্বামীর নাম: অশোক মাঝি বাড়ির নং : এন0183 বয়স : 23 লিঙ্গ : মহিলা	XWI2339554 ফটো উপলব্ধ	587 নাম : করু মাঝি পিতার নাম: অনিল মাঝি বাড়ির নং : n0126 বয়স : 29 লিঙ্গ : পুরুষ	XWI1605138 ফটো উপলব্ধ
588 নাম : মনোজ মাঝি পিতার নাম: নবীন মাঝি বাড়ির নং : n0081 বয়স : 28 লিঙ্গ : পুরুষ	XWI1605179 ফটো উপলব্ধ	589 নাম : পঞ্চমী মাহাত পিতার নাম: মঙ্গলময় মাহাত বাড়ির নং : এন0081 বয়স : 22 লিঙ্গ : মহিলা	XWI2341725 ফটো উপলব্ধ	590 নাম : শান্তি মাঝি মায়ের নাম: মালতী মাঝি বাড়ির নং : n0127 বয়স : 31 লিঙ্গ : মহিলা	XWI1992973 ফটো উপলব্ধ
591 নাম : কান্তি মাঝি স্বামীর নাম: মালতী মাঝি বাড়ির নং : এন000 বয়স : 27 লিঙ্গ : মহিলা	XWI2093573 ফটো উপলব্ধ	592 নাম : গোপী মাঝি পিতার নাম: আনন্দ মাঝি বাড়ির নং : n0102 বয়স : 37 লিঙ্গ : পুরুষ	XWI0852301 ফটো উপলব্ধ	593 নাম : অষ্টমী মাঝি স্বামীর নাম: বুদ্ধেশ্বর মাঝি বাড়ির নং : n0144 বয়স : 49 লিঙ্গ : মহিলা	BYG2141026 ফটো উপলব্ধ
594 নাম : বুদ্ধেশ্বর মাঝি পিতার নাম: মডিলাম মাঝি বাড়ির নং : n0156 বয়স : 63 লিঙ্গ : পুরুষ	BYG1720929 ফটো উপলব্ধ	595 নাম : ঠাকুর দাস মাঝি পিতার নাম: গুরুপদ মাঝি বাড়ির নং : n0178 বয়স : 46 লিঙ্গ : পুরুষ	BYG1195437 ফটো উপলব্ধ	596 নাম : তুষ্ট মাঝি স্বামীর নাম: ঠাকুরদাস মাঝি বাড়ির নং : n0179 বয়স : 41 লিঙ্গ : মহিলা	XWI0826453 ফটো উপলব্ধ
597 নাম : মনজুড়া মাঝি স্বামীর নাম: অনিল মাঝি বাড়ির নং : n0126 বয়স : 63 লিঙ্গ : মহিলা	BYG0109330 ফটো উপলব্ধ	598 নাম : সাধন মাঝি পিতার নাম: অনিল মাঝি বাড়ির নং : n0126 বয়স : 44 লিঙ্গ : পুরুষ	BYG2492197 ফটো উপলব্ধ	599 নাম : প্রতিমা মাঝি স্বামীর নাম: সাধন মাঝি বাড়ির নং : n0126 বয়স : 40 লিঙ্গ : মহিলা	BYG2492189 ফটো উপলব্ধ
600 নাম : মালতী মাঝি স্বামীর নাম: ফুচু মাঝি বাড়ির নং : n0127 বয়স : 61 লিঙ্গ : মহিলা	BYG0109546 ফটো উপলব্ধ	601 নাম : জ্যোতস্না মাঝি স্বামীর নাম: ঠাকুর দাস মাঝি বাড়ির নং : n0122 বয়স : 44 লিঙ্গ : মহিলা	BYG2140945 ফটো উপলব্ধ	602 নাম : হাসি মাঝি স্বামীর নাম: তারাপদ মাঝি বাড়ির নং : n0125 বয়স : 61 লিঙ্গ : মহিলা	BYG2563047 ফটো উপলব্ধ
603 নাম : ইন্দ্রজিৎ মাঝি মায়ের নাম: হাসি মাঝি বাড়ির নং : n0125 বয়স : 34 লিঙ্গ : পুরুষ	XWI1022250 ফটো উপলব্ধ	604 নাম : উপাসী মাঝি পিতার নাম: বিকল মাঝি বাড়ির নং : n0124 বয়স : 61 লিঙ্গ : মহিলা	BYG0109470 ফটো উপলব্ধ	605 নাম : গুণধর মাঝি পিতার নাম: গোপাল মাঝি বাড়ির নং : n0124 বয়স : 30 লিঙ্গ : পুরুষ	XWI1434125 ফটো উপলব্ধ
606 নাম : কল্যাণী মাঝি পিতার নাম: গোপাল মাঝি বাড়ির নং : n0124 বয়স : 49 লিঙ্গ : মহিলা	BYG0109462 ফটো উপলব্ধ	607 নাম : পূর্ণিমা মাঝি পিতার নাম: গোপাল মাঝি বাড়ির নং : n0124 বয়স : 51 লিঙ্গ : মহিলা	BYG0109454 ফটো উপলব্ধ	608 নাম : গোপাল মাঝি পিতার নাম: বিকল মাঝি বাড়ির নং : n0124 বয়স : 76 লিঙ্গ : পুরুষ	BYG0109439 ফটো উপলব্ধ

609 নাম : ঠাকুরদাস মাঝি পিতার নাম: সুষ্টিধর মাঝি বাড়ির নং : n0122 বয়স : 53 লিঙ্গ : পুরুষ	BYG2563013 ফটো উপলব্ধ	610 নাম : সবিতা মাঝি স্বামীর নাম: আঘাটা মাঝি বাড়ির নং : n0122 বয়স : 53 লিঙ্গ : মহিলা	BYG2563005 ফটো উপলব্ধ	611 নাম : সুনীল মাঝি পিতার নাম: সুদর্শন মাঝি বাড়ির নং : n0080 বয়স : 54 লিঙ্গ : পুরুষ	WB/34/234/039033 ফটো উপলব্ধ
612 নাম : বুনঝনি মাঝি স্বামীর নাম: সুনীল মাঝি বাড়ির নং : n0080 বয়স : 50 লিঙ্গ : মহিলা	WB/34/234/039032 ফটো উপলব্ধ	613 নাম : বীরবল মাঝি পিতার নাম: শম্ভু মাঝি বাড়ির নং : n0082 বয়স : 56 লিঙ্গ : পুরুষ	WB/34/234/039895 ফটো উপলব্ধ	614 নাম : লক্ষী মাঝি পিতার নাম: বীরবল মাঝি বাড়ির নং : n0082 বয়স : 33 লিঙ্গ : মহিলা	XWI1243146 ফটো উপলব্ধ
615 নাম : বিশ্বনাথ মাঝি পিতার নাম: বৃন্দ মাঝি বাড়ির নং : n0092 বয়স : 66 লিঙ্গ : পুরুষ	BYG0109512 ফটো উপলব্ধ	616 নাম : বাসন্তী মাঝি স্বামীর নাম: বিশ্বনাথ মাঝি বাড়ির নং : n0092 বয়স : 61 লিঙ্গ : মহিলা	BYG0109520 ফটো উপলব্ধ	617 নাম : মানিক মাঝি পিতার নাম: বিশ্বনাথ মাঝি বাড়ির নং : n0092 বয়স : 41 লিঙ্গ : পুরুষ	BYG2715639 ফটো উপলব্ধ
618 নাম : শঙ্করী মাঝি স্বামীর নাম: মানিক মাঝি বাড়ির নং : n0092 বয়স : 37 লিঙ্গ : মহিলা	BYG2715605 ফটো উপলব্ধ	619 নাম : হীরালাল মাঝি পিতার নাম: বিশ্বনাথ মাঝি বাড়ির নং : n0092 বয়স : 39 লিঙ্গ : পুরুষ	XWI0173724 ফটো উপলব্ধ	620 নাম : মুক্তিপদ মাঝি পিতার নাম: বিশ্বনাথ মাঝি বাড়ির নং : n0092 বয়স : 36 লিঙ্গ : পুরুষ	XWI1022110 ফটো উপলব্ধ
621 নাম : তিতালী মাঝি স্বামীর নাম: বৃন্দ মাঝি বাড়ির নং : n0092 বয়স : 48 লিঙ্গ : মহিলা	BYG2140994 ফটো উপলব্ধ	622 নাম : বাসুদেব মাঝি পিতার নাম: আনন্দ মাঝি বাড়ির নং : n0102 বয়স : 44 লিঙ্গ : পুরুষ	BYG2140812 ফটো উপলব্ধ	623 নাম : চিন্তামনি মাঝি স্বামীর নাম: বাসুদেব মাঝি বাড়ির নং : n0102 বয়স : 42 লিঙ্গ : মহিলা	BYG2140820 ফটো উপলব্ধ
624 নাম : সবিতা মাঝি স্বামীর নাম: শিবপদ মাঝি বাড়ির নং : n0102 বয়স : 55 লিঙ্গ : মহিলা	BYG0109371 ফটো উপলব্ধ	625 নাম : বিমান মাঝি স্বামীর নাম: সবিতা মাঝি বাড়ির নং : n0102 বয়স : 34 লিঙ্গ : পুরুষ	XWI1022268 ফটো উপলব্ধ	626 নাম : অম্বরীষ মাঝি পিতার নাম: শিবপদ মাঝি বাড়ির নং : n0102 বয়স : 42 লিঙ্গ : পুরুষ	BYG2140838 ফটো উপলব্ধ
627 নাম : সজনী মাঝি স্বামীর নাম: অম্বরীষ মাঝি বাড়ির নং : n0102 বয়স : 41 লিঙ্গ : মহিলা	BYG2140846 ফটো উপলব্ধ	628 নাম : বলরাম মাঝি পিতার নাম: বাসুদেব মাঝি বাড়ির নং : এন0102 বয়স : 21 লিঙ্গ : পুরুষ	XWI2317238 ফটো উপলব্ধ	629 নাম : জিতেন মাঝি পিতার নাম: অম্বরীষ মাঝি বাড়ির নং : এন0102 বয়স : 20 লিঙ্গ : পুরুষ	XWI2298818 ফটো উপলব্ধ
630 নাম : মুসুর মাঝি স্বামীর নাম: শঙ্কর মাঝি বাড়ির নং : n0105 বয়স : 61 লিঙ্গ : মহিলা	BYG0109561 ফটো উপলব্ধ	631 নাম : নিমাই মাঝি স্বামীর নাম: মুসুরী মাঝি বাড়ির নং : n0105 বয়স : 41 লিঙ্গ : পুরুষ	XWI1150473 ফটো উপলব্ধ	632 নাম : গোলাপী মাঝি স্বামীর নাম: নিমাই মাঝি বাড়ির নং : n0105 বয়স : 31 লিঙ্গ : মহিলা	XWI1434091 ফটো উপলব্ধ
633 নাম : চৈতন্য মাঝি স্বামীর নাম: মুসুরী মাঝি বাড়ির নং : n0105 বয়স : 38 লিঙ্গ : পুরুষ	XWI1022243 ফটো উপলব্ধ	634 নাম : কাঞ্চন মাঝি স্বামীর নাম: মুসুরী মাঝি বাড়ির নং : n0105 বয়স : 35 লিঙ্গ : পুরুষ	XWI1022193 ফটো উপলব্ধ	635 নাম : শঙ্কর মাঝি পিতার নাম: কৃষ্ণ মাঝি বাড়ির নং : n0106 বয়স : 59 লিঙ্গ : পুরুষ	WB/34/234/039299 ফটো উপলব্ধ
636 নাম : হেমলতা মাঝি স্বামীর নাম: শঙ্কর মাঝি বাড়ির নং : n0106 বয়স : 56 লিঙ্গ : মহিলা	WB/34/234/039247 ফটো উপলব্ধ	637 নাম : তপন মাঝি পিতার নাম: শঙ্কর মাঝি বাড়ির নং : n0106 বয়স : 33 লিঙ্গ : পুরুষ	XWI1243112 ফটো উপলব্ধ	638 নাম : বতি মাঝি স্বামীর নাম: তপন মাঝি বাড়ির নং : n0106 বয়স : 34 লিঙ্গ : মহিলা	XWI1243104 ফটো উপলব্ধ

639 নাম : আষাঢ়ী মাঝি পিতার নাম: সুষ্টিধর মাঝি বাড়ির নং : n0122 বয়স : 56 লিঙ্গ : পুরুষ	BYG2562999 ফটো উপলব্ধ	640 নাম : মনসুর মাল পিতার নাম: রুটু মাল বাড়ির নং : n0091 বয়স : 30 লিঙ্গ : পুরুষ	XWI1434240 ফটো উপলব্ধ	641 নাম : বুলু মাল স্বামীর নাম: সেক কাশিম মাল বাড়ির নং : n0091 বয়স : 44 লিঙ্গ : মহিলা	BYG2140002 ফটো উপলব্ধ
642 নাম : কাশিম মাল পিতার নাম: সেখ রুসু মাল বাড়ির নং : n0091 বয়স : 44 লিঙ্গ : পুরুষ	BYG2140010 ফটো উপলব্ধ	643 নাম : সেখ জিন্নত মাল পিতার নাম: সেখ রুটু মাল বাড়ির নং : n0091 বয়স : 37 লিঙ্গ : পুরুষ	XWI1150697 ফটো উপলব্ধ	644 নাম : সেখ ইন্নত মাল পিতার নাম: সেখ রুটু মাল বাড়ির নং : n0091 বয়স : 35 লিঙ্গ : মহিলা	XWI1150689 ফটো উপলব্ধ
645 নাম : তবু মাল পিতার নাম: নেওয়াজ মাল বাড়ির নং : n0095 বয়স : 53 লিঙ্গ : পুরুষ	BYG0109629 ফটো উপলব্ধ	646 নাম : হাঁড়কু মাল পিতার নাম: নিয়ামত মাল বাড়ির নং : n0108 বয়স : 63 লিঙ্গ : পুরুষ	BYG0108696 ফটো উপলব্ধ	647 নাম : পার্বতী মাল স্বামীর নাম: হাঁড়কু মাল বাড়ির নং : n0108 বয়স : 56 লিঙ্গ : মহিলা	BYG1196146 ফটো উপলব্ধ
648 নাম : প্রদীপ মাল পিতার নাম: হাঁড়কু মাল বাড়ির নং : n0108 বয়স : 37 লিঙ্গ : পুরুষ	XWI1150408 ফটো উপলব্ধ	649 নাম : সবুচন মাল পিতার নাম: নিয়ামত মাল বাড়ির নং : n0108 বয়স : 61 লিঙ্গ : মহিলা	BYG1196625 ফটো উপলব্ধ	650 নাম : ডেবি মাল স্বামীর নাম: লিলু মাল বাড়ির নং : n0108 বয়স : 51 লিঙ্গ : মহিলা	BYG1196153 ফটো উপলব্ধ
651 নাম : খড় মাল পিতার নাম: আলিজান মাল বাড়ির নং : n0108 বয়স : 37 লিঙ্গ : পুরুষ	XWI1150812 ফটো উপলব্ধ	652 নাম : রাজীব মাল পিতার নাম: শরৎ মাল বাড়ির নং : n0108 বয়স : 31 লিঙ্গ : পুরুষ	XWI1537042 ফটো উপলব্ধ	653 নাম : খাইরুন মাল স্বামীর নাম: শরৎ মাল বাড়ির নং : n0108 বয়স : 53 লিঙ্গ : মহিলা	BYG1196138 ফটো উপলব্ধ
654 নাম : শরৎ মাল পিতার নাম: নিয়ামত মাল বাড়ির নং : n0108 বয়স : 59 লিঙ্গ : পুরুষ	BYG1197185 ফটো উপলব্ধ	655 নাম : বান বিবি স্বামীর নাম: গোলাম বাড়ির নং : n0084 বয়স : 53 লিঙ্গ : মহিলা	BYG0109595 ফটো উপলব্ধ	656 নাম : খড়ি মাল স্বামীর নাম: মহবু মাল বাড়ির নং : n0153 বয়স : 46 লিঙ্গ : মহিলা	BYG1196518 ফটো উপলব্ধ
657 নাম : হাসিম মাল পিতার নাম: হাঁড়কু মাল বাড়ির নং : n0153 বয়স : 45 লিঙ্গ : পুরুষ	BYG2140093 ফটো উপলব্ধ	658 নাম : আকবর মাল পিতার নাম: ইয়াদ মাল বাড়ির নং : n0087 বয়স : 53 লিঙ্গ : পুরুষ	BYG2562528 ফটো উপলব্ধ	659 নাম : রুটু মাল পিতার নাম: হেলু মাল বাড়ির নং : n0091 বয়স : 67 লিঙ্গ : পুরুষ	BYG0108662 ফটো উপলব্ধ
660 নাম : আজিম মাল পিতার নাম: রুটু মাল বাড়ির নং : n0091 বয়স : 47 লিঙ্গ : পুরুষ	BYG1197292 ফটো উপলব্ধ	661 নাম : সেখ পিয়ারুদ্দিন মাল পিতার নাম: সেখ রুটু মাল বাড়ির নং : n0091 বয়স : 38 লিঙ্গ : পুরুষ	XWI1150671 ফটো উপলব্ধ	662 নাম : গোলাম মাল পিতার নাম: দিলজান মাল বাড়ির নং : n0084 বয়স : 70 লিঙ্গ : পুরুষ	XWI2017150 ফটো উপলব্ধ
663 নাম : সাইমা বিবি স্বামীর নাম: সেখ জিন্নত মাল বাড়ির নং : n0091 বয়স : 27 লিঙ্গ : মহিলা	XWI1702976 ফটো উপলব্ধ	664 নাম : সুলতান আনসারী পিতার নাম: গোলাম মাল বাড়ির নং : n0084 বয়স : 40 লিঙ্গ : পুরুষ	XWI1022219 ফটো উপলব্ধ	665 নাম : রাজেশ আনসারী পিতার নাম: আকবর আনসারী বাড়ির নং : এন0087 বয়স : 21 লিঙ্গ : পুরুষ	XWI2221497 ফটো উপলব্ধ
666 নাম : নাসিমা বিবি স্বামীর নাম: সেখ ইন্নত মাল বাড়ির নং : n0091 বয়স : 29 লিঙ্গ : মহিলা	XWI1702968 ফটো উপলব্ধ	667 নাম : রেখা বিবি পিতার নাম: আকবর মাল বাড়ির নং : এন0087 বয়স : 21 লিঙ্গ : মহিলা	XWI2221463 ফটো উপলব্ধ	668 নাম : আকাশ মাহাত পিতার নাম: শরৎ মাহাত বাড়ির নং : এন0155 বয়স : 24 লিঙ্গ : পুরুষ	XWI2221505 ফটো উপলব্ধ

669 নাম : আশীষ কুমার মাহাত পিতার নাম: শম্ভুনাথ মাহাত বাড়ির নং : n0157 বয়স : 35 লিঙ্গ : পুরুষ	XWI1022144 ফটো উপলব্ধ	670 নাম : মিহির মাহাত পিতার নাম: প্রহরী মাহাত বাড়ির নং : n0143 বয়স : 61 লিঙ্গ : পুরুষ	WB/34/234/039150 ফটো উপলব্ধ	671 নাম : জবা মাহাত স্বামীর নাম: লক্ষন মাহাত বাড়ির নং : n0143 বয়স : 61 লিঙ্গ : মহিলা	BYG1195627 ফটো উপলব্ধ
672 নাম : আকুল মাহাত পিতার নাম: রাম মাহাত বাড়ির নং : n0150 বয়স : 63 লিঙ্গ : পুরুষ	BYG2563211 ফটো উপলব্ধ	673 নাম : অলকা মাহাত পিতার নাম: রাম মাহাত বাড়ির নং : n0157 বয়স : 61 লিঙ্গ : মহিলা	BYG2563104 ফটো উপলব্ধ	674 নাম : সমরী মাহাত স্বামীর নাম: আকুল মাহাত বাড়ির নং : n0157 বয়স : 59 লিঙ্গ : মহিলা	BYG1197912 ফটো উপলব্ধ
675 নাম : সুভাষ চন্দ্র মাহাত পিতার নাম: শম্ভুনাথ মাহাত বাড়ির নং : n0157 বয়স : 36 লিঙ্গ : পুরুষ	XWI0826826 ফটো উপলব্ধ	676 নাম : অষ্টমী মাহাত স্বামীর নাম: সুভাষ চন্দ্র মাহাত বাড়ির নং : n0157 বয়স : 33 লিঙ্গ : মহিলা	XWI1537018 ফটো উপলব্ধ	677 নাম : সারথী মাহাত স্বামীর নাম: সুফল মাহাত বাড়ির নং : n0136 বয়স : 37 লিঙ্গ : মহিলা	XWI0853945 ফটো উপলব্ধ
678 নাম : লক্ষন চন্দ্র মাহাত পিতার নাম: প্রহরী মাহাত বাড়ির নং : n0143 বয়স : 70 লিঙ্গ : পুরুষ	BYG0110023 ফটো উপলব্ধ	679 নাম : নীলকমল মাহাত পিতার নাম: বেজ মাহাত বাড়ির নং : n0088 বয়স : 66 লিঙ্গ : পুরুষ	BYG0110064 ফটো উপলব্ধ	680 নাম : হারধন মাহাত পিতার নাম: নীলকমল মাহাত বাড়ির নং : n0088 বয়স : 38 লিঙ্গ : পুরুষ	BYG2715597 ফটো উপলব্ধ
681 নাম : বেণী মাহাত স্বামীর নাম: ভূষন মাহাত বাড়ির নং : n0088 বয়স : 56 লিঙ্গ : মহিলা	BYG0110080 ফটো উপলব্ধ	682 নাম : সুভাষ মাহাত পিতার নাম: ভূষন মাহাত বাড়ির নং : n0088 বয়স : 31 লিঙ্গ : পুরুষ	XWI1536978 ফটো উপলব্ধ	683 নাম : শক্রয় মাহাত পিতার নাম: কালিপদ মাহাত বাড়ির নং : n0089 বয়স : 63 লিঙ্গ : পুরুষ	BYG0109801 ফটো উপলব্ধ
684 নাম : রেবতী মাহাত স্বামীর নাম: শক্রয় মাহাত বাড়ির নং : n0089 বয়স : 57 লিঙ্গ : মহিলা	BYG2141182 ফটো উপলব্ধ	685 নাম : কৃষ্ণপদ মাহাত পিতার নাম: শক্রয় মাহাত বাড়ির নং : n0089 বয়স : 31 লিঙ্গ : পুরুষ	XWI1434273 ফটো উপলব্ধ	686 নাম : দুনি মাহাত স্বামীর নাম: ব্রহ্মানন্দ মাহাত বাড়ির নং : n0100 বয়স : 76 লিঙ্গ : মহিলা	BYG2141273 ফটো উপলব্ধ
687 নাম : ডাক্তার মাহাত মায়ের নাম: দুনি মাহাত বাড়ির নং : n0100 বয়স : 33 লিঙ্গ : পুরুষ	XWI1243120 ফটো উপলব্ধ	688 নাম : ধনঞ্জয় মাহাত পিতার নাম: চেপু মাহাত বাড়ির নং : n0101 বয়স : 55 লিঙ্গ : পুরুষ	BYG0108795 ফটো উপলব্ধ	689 নাম : কুমকুম মাহাত স্বামীর নাম: ধনঞ্জয় মাহাত বাড়ির নং : n0101 বয়স : 51 লিঙ্গ : মহিলা	BYG0108803 ফটো উপলব্ধ
690 নাম : অমিত মাহাত পিতার নাম: ধনঞ্জয় মাহাত বাড়ির নং : n0101 বয়স : 30 লিঙ্গ : পুরুষ	XWI1434133 ফটো উপলব্ধ	691 নাম : ভন্দুলাল মাহাত পিতার নাম: চেপু মাহাত বাড়ির নং : n0101 বয়স : 51 লিঙ্গ : পুরুষ	BYG0108811 ফটো উপলব্ধ	692 নাম : মন্দিরা মাহাত স্বামীর নাম: সুনীল কুমার মাহাত বাড়ির নং : n0128 বয়স : 42 লিঙ্গ : মহিলা	XWI1150887 ফটো উপলব্ধ
693 নাম : মালতী মাহাত স্বামীর নাম: ভজহরি মাহাত বাড়ির নং : n0129 বয়স : 71 লিঙ্গ : মহিলা	BYG2563146 ফটো উপলব্ধ	694 নাম : রেবতী মাহাত মায়ের নাম: মালতী মাহাত বাড়ির নং : n0129 বয়স : 36 লিঙ্গ : মহিলা	XWI1022102 ফটো উপলব্ধ	695 নাম : অনাথবন্ধু মাহাত পিতার নাম: বুচন মাহাত বাড়ির নং : n0130 বয়স : 53 লিঙ্গ : পুরুষ	BYG2563096 ফটো উপলব্ধ
696 নাম : বৃহস্পতি মাহাত পিতার নাম: অনাথবন্ধু মাহাত বাড়ির নং : n0130 বয়স : 32 লিঙ্গ : পুরুষ	XWI1327782 ফটো উপলব্ধ	697 নাম : অনিতা মাহাত স্বামীর নাম: বৃহস্পতি মাহাত বাড়ির নং : n0130 বয়স : 29 লিঙ্গ : মহিলা	XWI1537059 ফটো উপলব্ধ	698 নাম : দেবীরানী মাহাত স্বামীর নাম: অনাথ মাহাত বাড়ির নং : n0130 বয়স : 50 লিঙ্গ : মহিলা	BYG0109793 ফটো উপলব্ধ

699 নাম : তিলকা মাহাত স্বামীর নাম: ছুটন মাহাত বাড়ির নং : n0131 বয়স : 73 লিঙ্গ : মহিলা	BYG0109942 ফটো উপলব্ধ	700 নাম : অক্ষয় মাহাত পিতার নাম: ছুটন মাহাত বাড়ির নং : n0131 বয়স : 50 লিঙ্গ : পুরুষ	BYG1721117 ফটো উপলব্ধ	701 নাম : বাবলু মাহাত পিতার নাম: ছুটন মাহাত বাড়ির নং : n0131 বয়স : 39 লিঙ্গ : পুরুষ	XWI1022185 ফটো উপলব্ধ
702 নাম : মালতী মাহাত স্বামীর নাম: বাবলু মাহাত বাড়ির নং : n0131 বয়স : 30 লিঙ্গ : মহিলা	XWI1537034 ফটো উপলব্ধ	703 নাম : হারাধন মাহাত পিতার নাম: ছুটন মাহাত বাড়ির নং : n0131 বয়স : 29 লিঙ্গ : পুরুষ	XWI1536945 ফটো উপলব্ধ	704 নাম : শকুন্তলা মাহাত স্বামীর নাম: অতুল মাহাত বাড়ির নং : n0132 বয়স : 61 লিঙ্গ : মহিলা	BYG0109751 ফটো উপলব্ধ
705 নাম : অতুল মাহাত পিতার নাম: রাম মাহাত বাড়ির নং : n0132 বয়স : 63 লিঙ্গ : পুরুষ	BYG0109769 ফটো উপলব্ধ	706 নাম : দিপালী মাহাত স্বামীর নাম: মথুর চন্দ্র মাহাত বাড়ির নং : n0132 বয়স : 47 লিঙ্গ : মহিলা	XWI0173831 ফটো উপলব্ধ	707 নাম : কালিপদ মাহাত পিতার নাম: রাম মাহাত বাড়ির নং : n0133 বয়স : 71 লিঙ্গ : পুরুষ	BYG2563138 ফটো উপলব্ধ
708 নাম : সরলা মাহাত স্বামীর নাম: কালিপদ মাহাত বাড়ির নং : n0133 বয়স : 66 লিঙ্গ : মহিলা	BYG1195684 ফটো উপলব্ধ	709 নাম : সনাতন মাহাত পিতার নাম: কালিপদ মাহাত বাড়ির নং : n0133 বয়স : 43 লিঙ্গ : পুরুষ	BYG2715589 ফটো উপলব্ধ	710 নাম : ভোলানাথ মাহাত পিতার নাম: কালিদাস মাহাত বাড়ির নং : n0133 বয়স : 35 লিঙ্গ : পুরুষ	XWI1150895 ফটো উপলব্ধ
711 নাম : ভবানী মাহাত স্বামীর নাম: ভোলানাথ মাহাত বাড়ির নং : n0133 বয়স : 33 লিঙ্গ : মহিলা	XWI1243096 ফটো উপলব্ধ	712 নাম : গোরচাঁদ মাহাত পিতার নাম: কালুরাম মাহাত বাড়ির নং : n0133 বয়স : 31 লিঙ্গ : পুরুষ	XWI1434232 ফটো উপলব্ধ	713 নাম : ঝুরঝুরা মাহাত স্বামীর নাম: গুরুপদ মাহাত বাড়ির নং : n0136 বয়স : 66 লিঙ্গ : মহিলা	BYG0109827 ফটো উপলব্ধ
714 নাম : খেদন মাহাত পিতার নাম: গুরুপদ মাহাত বাড়ির নং : n0136 বয়স : 39 লিঙ্গ : পুরুষ	XWI0853929 ফটো উপলব্ধ	715 নাম : লক্ষী মাহাত স্বামীর নাম: খেদন মাহাত বাড়ির নং : n0136 বয়স : 37 লিঙ্গ : মহিলা	XWI0853937 ফটো উপলব্ধ	716 নাম : সুফল মাহাত পিতার নাম: গুরুপদ মাহাত বাড়ির নং : n0136 বয়স : 38 লিঙ্গ : পুরুষ	BYG2715613 ফটো উপলব্ধ
717 নাম : সতীশ চন্দ্র মাহাত পিতার নাম: মাগারাম মাহাত বাড়ির নং : n0158 বয়স : 70 লিঙ্গ : পুরুষ	BYG0110106 ফটো উপলব্ধ	718 নাম : পার্বতী মাহাত স্বামীর নাম: চিত্তরঞ্জন মাহাত বাড়ির নং : n0075 বয়স : 45 লিঙ্গ : মহিলা	BYG2141083 ফটো উপলব্ধ	719 নাম : চিনিবাস মাহাত পিতার নাম: শুকদেব মাহাত বাড়ির নং : n0077 বয়স : 59 লিঙ্গ : পুরুষ	BYG1196310 ফটো উপলব্ধ
720 নাম : কর্পূরা মাহাত স্বামীর নাম: চিনিবাস মাহাত বাড়ির নং : n0077 বয়স : 55 লিঙ্গ : মহিলা	BYG2563153 ফটো উপলব্ধ	721 নাম : বাবলু মাহাত পিতার নাম: চিনিবাস মাহাত বাড়ির নং : n0077 বয়স : 32 লিঙ্গ : পুরুষ	XWI1434166 ফটো উপলব্ধ	722 নাম : গোরচাঁদ মাহাত পিতার নাম: চিনিবাস মাহাত বাড়ির নং : n0077 বয়স : 31 লিঙ্গ : পুরুষ	XWI1434141 ফটো উপলব্ধ
723 নাম : নন্দী মাহাত স্বামীর নাম: বাবলু মাহাত বাড়ির নং : এন0077 বয়স : 20 লিঙ্গ : মহিলা	XWI2331205 ফটো উপলব্ধ	724 নাম : রাণী মাহাত স্বামীর নাম: শুকদেব মাহাত বাড়ির নং : n0078 বয়স : 81 লিঙ্গ : মহিলা	BYG0109967 ফটো উপলব্ধ	725 নাম : পূর্ণচন্দ্র মাহাত পিতার নাম: শুকদেব মাহাত বাড়ির নং : n0078 বয়স : 47 লিঙ্গ : পুরুষ	XWI0854109 ফটো উপলব্ধ
726 নাম : মালাবতী মাহাত স্বামীর নাম: পূর্ণচন্দ্র মাহাত বাড়ির নং : n0078 বয়স : 31 লিঙ্গ : মহিলা	XWI1327808 ফটো উপলব্ধ	727 নাম : দীপালী মাহাত স্বামীর নাম: মঙ্গলময় মাহাত বাড়ির নং : এন0079 বয়স : 54 লিঙ্গ : মহিলা	BYG0110098 ফটো উপলব্ধ	728 নাম : নিবারন মাহাত পিতার নাম: শম্ভু মাহাত বাড়ির নং : এন0074 বয়স : 23 লিঙ্গ : পুরুষ	XWI2038941 ফটো উপলব্ধ

729 নাম : নিয়তী মাহাত স্বামীর নাম: বাবুলাল মাহাত বাড়ির নং : n0128 বয়স : 66 লিঙ্গ : মহিলা ফটো উপলব্ধ	WB/34/234/039180	730 নাম : সুনীল কুমার মাহাত পিতার নাম: বাবুলাল মাহাত বাড়ির নং : n0128 বয়স : 45 লিঙ্গ : পুরুষ ফটো উপলব্ধ	BYG1721430	731 নাম : বুদ্ধেশ্বর মাহাত পিতার নাম: বৈদ্যনাথ মাহাত বাড়ির নং : n0188 বয়স : 56 লিঙ্গ : পুরুষ ফটো উপলব্ধ	XWI1741768
732 নাম : দীপক মাহাত পিতার নাম: সতীশ চন্দ্র মাহাত বাড়ির নং : n0158 বয়স : 28 লিঙ্গ : পুরুষ ফটো উপলব্ধ	XWI1605146	733 নাম : সারথী মাহাত স্বামীর নাম: ছটুলাল মাহাত বাড়ির নং : n0075 বয়স : 57 লিঙ্গ : মহিলা ফটো উপলব্ধ	BYG0109900	734 নাম : নির্মল মাহাত পিতার নাম: লক্ষন মাহাত বাড়ির নং : n0128 বয়স : 28 লিঙ্গ : পুরুষ ফটো উপলব্ধ	XWI1605104
735 নাম : মীর্জন মাহাত মায়ের নাম: দেবীরানী মাহাত বাড়ির নং : এন0130 বয়স : 25 লিঙ্গ : পুরুষ ফটো উপলব্ধ	XWI1869775	736 নাম : দিবাকর মাহাত পিতার নাম: শম্ভু মাহাত বাড়ির নং : এন0074 বয়স : 25 লিঙ্গ : পুরুষ ফটো উপলব্ধ	XWI1869809	737 নাম : অমৃতলাল মাহাত মায়ের নাম: কর্পূরা মাহাত বাড়ির নং : এন0075 বয়স : 23 লিঙ্গ : পুরুষ ফটো উপলব্ধ	XWI2041960
738 নাম : ভানু মাহাত স্বামীর নাম: যুধিষ্ঠীর মাহাত বাড়ির নং : n0073 বয়স : 47 লিঙ্গ : মহিলা ফটো উপলব্ধ	BYG2562569	739 নাম : পরমেশ্বর মাহাত পিতার নাম: যুধিষ্ঠীর মাহাত বাড়ির নং : n0073 বয়স : 30 লিঙ্গ : পুরুষ ফটো উপলব্ধ	XWI1434182	740 নাম : মাহততো মাহাতো পিতার নাম: মনজুড়া মাহাত বাড়ির নং : n0074 বয়স : 68 লিঙ্গ : পুরুষ ফটো উপলব্ধ	BYG0109983
741 নাম : ছায়ারানী মাহাত স্বামীর নাম: শম্ভু মাহাত বাড়ির নং : n0074 বয়স : 53 লিঙ্গ : মহিলা ফটো উপলব্ধ	BYG0109991	742 নাম : চিত্ত মাহাত পিতার নাম: মনজুড়া মাহাত বাড়ির নং : n0074 বয়স : 51 লিঙ্গ : পুরুষ ফটো উপলব্ধ	BYG0110007	743 নাম : ছট্টমুন মাহাত স্বামীর নাম: মঞ্জুড়া মাহাত বাড়ির নং : n0074 বয়স : 81 লিঙ্গ : মহিলা ফটো উপলব্ধ	BYG0110015
744 নাম : বেদনা মাহাত স্বামীর নাম: দিবাকর মাহাত বাড়ির নং : এন0074 বয়স : 21 লিঙ্গ : মহিলা ফটো উপলব্ধ	XWI2319259	745 নাম : কর্পূরা মাহাত স্বামীর নাম: ভরত মাহাত বাড়ির নং : n0075 বয়স : 59 লিঙ্গ : মহিলা ফটো উপলব্ধ	BYG0109868	746 নাম : চাঁদমনি মাহাত স্বামীর নাম: ছট্টলাল মাহাত বাড়ির নং : n0075 বয়স : 58 লিঙ্গ : মহিলা ফটো উপলব্ধ	BYG1436104
747 নাম : ভারতী মাহাত স্বামীর নাম: ছট্টলাল মাহাত বাড়ির নং : n0075 বয়স : 56 লিঙ্গ : মহিলা ফটো উপলব্ধ	BYG0109884	748 নাম : সরস্বতী মাহাত স্বামীর নাম: ছট্টলাল মাহাত বাড়ির নং : n0075 বয়স : 55 লিঙ্গ : মহিলা ফটো উপলব্ধ	BYG0840678	749 নাম : চন্দ্র মোহন মাহাত পিতার নাম: রম্ভু মাহাত বাড়ির নং : n0075 বয়স : 59 লিঙ্গ : পুরুষ ফটো উপলব্ধ	BYG0109892
750 নাম : সন্ধ্যা মাহাত স্বামীর নাম: চন্দ্রমোহন মাহাত বাড়ির নং : n0075 বয়স : 58 লিঙ্গ : মহিলা ফটো উপলব্ধ	BYG0109918	751 নাম : বিজয় মাহাত পিতার নাম: চন্দ্রমোহন মাহাত বাড়ির নং : এন0075 বয়স : 21 লিঙ্গ : পুরুষ ফটো উপলব্ধ	XWI2324085	752 নাম : সুজয় মাহাত পিতার নাম: চন্দ্রমোহন মাহাত বাড়ির নং : এন0075 বয়স : 20 লিঙ্গ : পুরুষ ফটো উপলব্ধ	XWI2317329
753 নাম : নেপুয়া মাহাত স্বামীর নাম: সতীশ চন্দ্র মাহাত বাড়ির নং : n0158 বয়স : 61 লিঙ্গ : মহিলা ফটো উপলব্ধ	BYG0110114	754 নাম : বিনয় মাহাত পিতার নাম: সতীশ চন্দ্র মাহাত বাড়ির নং : n0158 বয়স : 41 লিঙ্গ : পুরুষ ফটো উপলব্ধ	BYG2141281	755 নাম : গোলাপী মাহাত স্বামীর নাম: শরৎ মাহাত বাড়ির নং : n0155 বয়স : 61 লিঙ্গ : মহিলা ফটো উপলব্ধ	BYG1721034
756 নাম : শরৎ মাহাত পিতার নাম: কালিপদ মাহাত বাড়ির নং : n0155 বয়স : 66 লিঙ্গ : পুরুষ ফটো উপলব্ধ	BYG1721026	757 নাম : ত্রিলোচন শবর পিতার নাম: ফ. তু শবর বাড়ির নং : এন0139 বয়স : 27 লিঙ্গ : পুরুষ ফটো উপলব্ধ	XWI2221521	758 নাম : গোপাল শবর পিতার নাম: পঞ্চ শবর বাড়ির নং : এন0138 বয়স : 73 লিঙ্গ : পুরুষ ফটো উপলব্ধ	BYG1195254

759 নাম : রথু শবর পিতার নাম: গোপাল শবর বাড়ির নং : n0138 বয়স : 53 লিঙ্গ : পুরুষ	BYG1195346 ফটো উপলব্ধ	760 নাম : পাকি শবর স্বামীর নাম: রথু শবর বাড়ির নং : n0138 বয়স : 47 লিঙ্গ : মহিলা	BYG1195288 ফটো উপলব্ধ	761 নাম : আঘনী শবর পিতার নাম: গোপাল শবর বাড়ির নং : n0138 বয়স : 47 লিঙ্গ : পুরুষ	BYG2715274 ফটো উপলব্ধ
762 নাম : ফতু শবর পিতার নাম: বুধু শবর বাড়ির নং : n0139 বয়স : 53 লিঙ্গ : পুরুষ	BYG1195338 ফটো উপলব্ধ	763 নাম : বৃধনী শবর স্বামীর নাম: ফতু শবর বাড়ির নং : n0139 বয়স : 50 লিঙ্গ : মহিলা	BYG1195304 ফটো উপলব্ধ	764 নাম : সুলোচনা শবর স্বামীর নাম: সুফল শবর বাড়ির নং : n0140 বয়স : 50 লিঙ্গ : মহিলা	BYG2492213 ফটো উপলব্ধ
765 নাম : মঙ্গল শবর পিতার নাম: জয়রাম শবর বাড়ির নং : n0141 বয়স : 50 লিঙ্গ : পুরুষ	BYG2492205 ফটো উপলব্ধ	766 নাম : মনিবালা সবর পিতার নাম: জয়রাম সবর বাড়ির নং : n0141 বয়স : 32 লিঙ্গ : মহিলা	XWI1243062 ফটো উপলব্ধ	767 নাম : ভদ্র শবর পিতার নাম: রথু শবর বাড়ির নং : n0142 বয়স : 61 লিঙ্গ : পুরুষ	BYG0110155 ফটো উপলব্ধ
768 নাম : রবনী শবর স্বামীর নাম: ভদ্র শবর বাড়ির নং : n0142 বয়স : 59 লিঙ্গ : মহিলা	BYG0110163 ফটো উপলব্ধ	769 নাম : কাজলী শবর স্বামীর নাম: আখনী শবর বাড়ির নং : n0159 বয়স : 45 লিঙ্গ : মহিলা	BYG2492221 ফটো উপলব্ধ	770 নাম : জবা সিং সর্দার স্বামীর নাম: মধুসূদন সিং সর্দার বাড়ির নং : না বয়স : 54 লিঙ্গ : মহিলা	BYG0110536 ফটো উপলব্ধ
771 নাম : শকুন্তলা সিং স্বামীর নাম: হরি সিং ভূমিজ বাড়ির নং : n0119 বয়স : 82 লিঙ্গ : মহিলা	WB/34/234/039003 ফটো উপলব্ধ	772 নাম : ভগীরথ সিং সর্দার পিতার নাম: মধুসূদন সিং সর্দার বাড়ির নং : n0119 বয়স : 27 লিঙ্গ : পুরুষ	XWI1702844 ফটো উপলব্ধ	773 নাম : রামকৃষ্ণ সিংসর্দার পিতার নাম: হরিপদ সিংসর্দার বাড়ির নং : n0119 বয়স : 47 লিঙ্গ : পুরুষ	BYG2141406 ফটো উপলব্ধ
774 নাম : কল্পনা সর্দার স্বামীর নাম: রাম কৃষ্ণ সিং সর্দার বাড়ির নং : n0119 বয়স : 30 লিঙ্গ : মহিলা	XWI1537067 ফটো উপলব্ধ	775 নাম : রঞ্জিত কুমার সিং পিতার নাম: গোবর্দ্ধন সিং বাড়ির নং : n0096 বয়স : 63 লিঙ্গ : পুরুষ	BYG1195478 ফটো উপলব্ধ	776 নাম : নিয়তি সিং স্বামীর নাম: রঞ্জিত কুমার সিং বাড়ির নং : n0096 বয়স : 56 লিঙ্গ : মহিলা	BYG0110502 ফটো উপলব্ধ
777 নাম : মিত্র সিং সর্দার স্বামীর নাম: জলধর সিং সর্দার বাড়ির নং : n0096 বয়স : 44 লিঙ্গ : মহিলা	BYG2141398 ফটো উপলব্ধ	778 নাম : উত্তম কুমার সিং পিতার নাম: রনজিত কুমার সিং বাড়ির নং : n0096 বয়স : 30 লিঙ্গ : পুরুষ	XWI1434174 ফটো উপলব্ধ	779 নাম : মধুসূদন সিং সর্দার পিতার নাম: হরিপদ সিং সর্দার বাড়ির নং : না বয়স : 57 লিঙ্গ : পুরুষ	XWI2263176 ফটো উপলব্ধ
780 নাম : পরমানন্দ সিং পাতর পিতার নাম: ললিত সিং পাতর বাড়ির নং : এন0104 বয়স : 24 লিঙ্গ : পুরুষ	XWI2093813 ফটো উপলব্ধ	781 নাম : সলিল সিং পাতর পিতার নাম: বঙ্কবিহারী সিং পাতর বাড়ির নং : n0103 বয়স : 61 লিঙ্গ : পুরুষ	BYG0110312 ফটো উপলব্ধ	782 নাম : শোভা সিং পাতর স্বামীর নাম: সলিল সিং পাতর বাড়ির নং : n0103 বয়স : 59 লিঙ্গ : মহিলা	BYG0110320 ফটো উপলব্ধ
783 নাম : মাধব সিং পাতর পিতার নাম: সলিল সিং পাতর বাড়ির নং : n0103 বয়স : 38 লিঙ্গ : পুরুষ	XWI1022151 ফটো উপলব্ধ	784 নাম : মমতা সিং পাতর স্বামীর নাম: মাধব সিং পাতর বাড়ির নং : n0103 বয়স : 34 লিঙ্গ : মহিলা	XWI1434224 ফটো উপলব্ধ	785 নাম : অর্চনা সিং পাতর পিতার নাম: সলিল কুমার সিং পাতর বাড়ির নং : n0103 বয়স : 35 লিঙ্গ : মহিলা	XWI1434216 ফটো উপলব্ধ
786 নাম : সদানন্দ সিং পাতর পিতার নাম: ললিত সিং পাতর বাড়ির নং : n0104 বয়স : 29 লিঙ্গ : পুরুষ	XWI1537000 ফটো উপলব্ধ	787 নাম : শিবানী সিং পাতর পিতার নাম: বঙ্কবিহারী সিং পাতর বাড়ির নং : n0104 বয়স : 56 লিঙ্গ : মহিলা	BYG0110304 ফটো উপলব্ধ	788 নাম : চিও সিং পাতর পিতার নাম: মুক্তক সিং পাতর বাড়ির নং : n0107 বয়স : 73 লিঙ্গ : পুরুষ	BYG1196369 ফটো উপলব্ধ

789 নাম : সমর সিংপাতর পিতার নাম: চিত্ত সিংপাতর বাড়ির নং : n0107 বয়স : 42 লিঙ্গ : পুরুষ	XWI0173948 ফটো উপলব্ধ	790 নাম : ভ্রমর সিং পাতর পিতার নাম: চিত্ত সিং পাতর বাড়ির নং : n0107 বয়স : 33 লিঙ্গ : পুরুষ	XWI1327766 ফটো উপলব্ধ	791 নাম : সাবিত্রী সিং পাতর স্বামীর নাম: কমলেন্দু সিং পাতর বাড়ির নং : n0112 বয়স : 55 লিঙ্গ : মহিলা	BYG0110254 ফটো উপলব্ধ
792 নাম : কৌশিক সিং পাতর মায়ের নাম: সাবিত্রী সিং পাতর বাড়ির নং : n0112 বয়স : 29 লিঙ্গ : পুরুষ	XWI1536903 ফটো উপলব্ধ	793 নাম : সীতারাম সিং পাতর পিতার নাম: অজিত সিং পাতর বাড়ির নং : n0113 বয়স : 59 লিঙ্গ : পুরুষ	BYG0110205 ফটো উপলব্ধ	794 নাম : মীনা সিং পাতর স্বামীর নাম: সীতারাম সিং পাতর বাড়ির নং : n0113 বয়স : 55 লিঙ্গ : মহিলা	WB/34/234/039869 ফটো উপলব্ধ
795 নাম : শ্যামা মাল স্বামীর নাম: রাজীব মাল বাড়ির নং : n0104 বয়স : 28 লিঙ্গ : মহিলা	XWI1702877 ফটো উপলব্ধ	796 নাম : মিতু সিং পাতর স্বামীর নাম: বসন্ত কুমার সিং পাতর বাড়ির নং : n0186 বয়স : 33 লিঙ্গ : মহিলা	XWI1741719 ফটো উপলব্ধ	797 নাম : সুদেষ্ণা সিং পাতর পিতার নাম: নিত্যানন্দ সিং পাতর বাড়ির নং : n0113 বয়স : 28 লিঙ্গ : মহিলা	XWI1605112 ফটো উপলব্ধ
798 নাম : রাজেশ সিং পাতর পিতার নাম: ললিত সিং পাতর বাড়ির নং : n0104 বয়স : 28 লিঙ্গ : পুরুষ	XWI1605187 ফটো উপলব্ধ	799 নাম : নিত্যানন্দ সিং পাতর পিতার নাম: অজিত সিং পাতর বাড়ির নং : n0113 বয়স : 63 লিঙ্গ : পুরুষ	XWI2017168 ফটো উপলব্ধ	800 নাম : চিন্ডামনি সিং পাতর স্বামীর নাম: রাজেশ সিং পাতর বাড়ির নং : n0206 বয়স : 27 লিঙ্গ : মহিলা	XWI1749233 ফটো উপলব্ধ
801 নাম : সরস্বতী সিং পাতর স্বামীর নাম: ললিত কুমার সিং পাতর বাড়ির নং : n0104 বয়স : 61 লিঙ্গ : মহিলা	BYG0110296 ফটো উপলব্ধ	802 নাম : ললিত কুমার সিং পাতর পিতার নাম: বহুবাহারী সিং পাতর বাড়ির নং : n0104 বয়স : 60 লিঙ্গ : পুরুষ	BYG0110288 ফটো উপলব্ধ	803 নাম : পরী সিং পাতর স্বামীর নাম: নিত্যানন্দ সিং পাতর বাড়ির নং : n0113 বয়স : 51 লিঙ্গ : মহিলা	BYG0110239 ফটো উপলব্ধ
804 নাম : জগদীশ সিংপাতর পিতার নাম: ললিত সিংপাতর বাড়ির নং : n0113 বয়স : 41 লিঙ্গ : পুরুষ	BYG2715571 ফটো উপলব্ধ	805 নাম : ময়না সিং পাতর স্বামীর নাম: জগদীশ সিং পাতর বাড়ির নং : n0113 বয়স : 38 লিঙ্গ : মহিলা	XWI0826842 ফটো উপলব্ধ	806 নাম : ধনঞ্জয় সিং সর্দার পিতার নাম: পতিত পাবন সিং সর্দার বাড়ির নং : n0120 বয়স : 29 লিঙ্গ : পুরুষ	XWI1536929 ফটো উপলব্ধ
807 নাম : শান্তি সিং সর্দার স্বামীর নাম: শক্রয় সিং সর্দার বাড়ির নং : n0097 বয়স : 66 লিঙ্গ : মহিলা	BYG0110650 ফটো উপলব্ধ	808 নাম : হলধর সিং সর্দার পিতার নাম: শক্রয় সিং সর্দার বাড়ির নং : n0097 বয়স : 50 লিঙ্গ : পুরুষ	BYG0110668 ফটো উপলব্ধ	809 নাম : লালমোহন সিং সর্দার পিতার নাম: শক্রয় সিং সর্দার বাড়ির নং : n0097 বয়স : 36 লিঙ্গ : পুরুষ	XWI1150523 ফটো উপলব্ধ
810 নাম : আষাঢ়ী সিং সর্দার পিতার নাম: শক্রয় সিংসর্দার বাড়ির নং : n0097 বয়স : 46 লিঙ্গ : পুরুষ	BYG1195916 ফটো উপলব্ধ	811 নাম : মেঘনাথ সিংসর্দার পিতার নাম: শক্রয় সিংসর্দার বাড়ির নং : n0097 বয়স : 45 লিঙ্গ : পুরুষ	BYG1195536 ফটো উপলব্ধ	812 নাম : সুলোচনা সিংসর্দার স্বামীর নাম: মেঘনাথ সিংসর্দার বাড়ির নং : n0097 বয়স : 33 লিঙ্গ : মহিলা	XWI1150903 ফটো উপলব্ধ
813 নাম : বুলু সিং সর্দার স্বামীর নাম: আষাঢ়ী সিং সর্দার বাড়ির নং : n0097 বয়স : 36 লিঙ্গ : মহিলা	XWI0826792 ফটো উপলব্ধ	814 নাম : নারান সিং সর্দার পিতার নাম: বীরসিং সিং সর্দার বাড়ির নং : n0098 বয়স : 66 লিঙ্গ : পুরুষ	BYG0110577 ফটো উপলব্ধ	815 নাম : কীর্তন সিং সর্দার পিতার নাম: নারান সিং সর্দার বাড়ির নং : n0098 বয়স : 39 লিঙ্গ : পুরুষ	XWI0826859 ফটো উপলব্ধ
816 নাম : অশ্বিনী সিংসর্দার পিতার নাম: নারান সিংসর্দার বাড়ির নং : n0098 বয়স : 45 লিঙ্গ : পুরুষ	BYG2141448 ফটো উপলব্ধ	817 নাম : জনার্দন সিংসর্দার পিতার নাম: নারান সিংসর্দার বাড়ির নং : n0098 বয়স : 39 লিঙ্গ : পুরুষ	BYG2715530 ফটো উপলব্ধ	818 নাম : কম্পনা সিং সর্দার স্বামীর নাম: অশ্বিনী সিং সর্দার বাড়ির নং : n0098 বয়স : 41 লিঙ্গ : মহিলা	XWI0826784 ফটো উপলব্ধ

819 নাম : গায়ত্রী সিং সর্দার স্বামীর নাম: মনোজ সিং সর্দার বাড়ির নং : n0099 বয়স : 30 লিঙ্গ : মহিলা	XWI1536937 ফটো উপলব্ধ	820 নাম : মনোজ সিং সর্দার পিতার নাম: লুডুকু সিং সর্দার বাড়ির নং : n0099 বয়স : 30 লিঙ্গ : পুরুষ	XWI1434208 ফটো উপলব্ধ	821 নাম : রোদন সিং সর্দার স্বামীর নাম: গুরুপদ সিং সর্দার বাড়ির নং : n0110 বয়স : 54 লিঙ্গ : মহিলা	BYG1197284 ফটো উপলব্ধ
822 নাম : পূর্ণিমা সিংসর্দার স্বামীর নাম: পটল সিংসর্দার বাড়ির নং : n0115 বয়স : 45 লিঙ্গ : মহিলা	BYG2141455 ফটো উপলব্ধ	823 নাম : শ্রীরাম সিং সর্দার পিতার নাম: পাণ্ডব সিং সর্দার বাড়ির নং : n0116 বয়স : 56 লিঙ্গ : পুরুষ	BYG0110601 ফটো উপলব্ধ	824 নাম : সুভদ্রা সিং সর্দার স্বামীর নাম: শ্রীরাম সিং সর্দার বাড়ির নং : n0116 বয়স : 53 লিঙ্গ : মহিলা	BYG0110619 ফটো উপলব্ধ
825 নাম : যাদব সিং সর্দার পিতার নাম: পাণ্ডব সিং সর্দার বাড়ির নং : n0116 বয়স : 54 লিঙ্গ : পুরুষ	BYG0110627 ফটো উপলব্ধ	826 নাম : পরীক্ষিত সিং সর্দার মায়ের নাম: বিলাসী সিং সর্দার বাড়ির নং : n0117 বয়স : 36 লিঙ্গ : পুরুষ	XWI1022227 ফটো উপলব্ধ	827 নাম : সন্তোষ সিং সর্দার পিতার নাম: বারি সিং সর্দার বাড়ির নং : n0117 বয়স : 56 লিঙ্গ : পুরুষ	BYG0110551 ফটো উপলব্ধ
828 নাম : সতীশ সিং সর্দার পিতার নাম: বারি সিং সর্দার বাড়ির নং : n0117 বয়স : 54 লিঙ্গ : পুরুষ	BYG0110569 ফটো উপলব্ধ	829 নাম : শিখা সিং সর্দার স্বামীর নাম: সতীশ সিং সর্দার বাড়ির নং : n0117 বয়স : 41 লিঙ্গ : মহিলা	BYG2492262 ফটো উপলব্ধ	830 নাম : লবু সিং সর্দার মায়ের নাম: উত্তরা সিং সর্দার বাড়ির নং : এন0121 বয়স : 26 লিঙ্গ : পুরুষ	XWI1869585 ফটো উপলব্ধ
831 নাম : বৃহস্পতি সিং সর্দার মায়ের নাম: শ্রীরাম সিং সর্দার বাড়ির নং : n0116 বয়স : 29 লিঙ্গ : পুরুষ	XWI1536952 ফটো উপলব্ধ	832 নাম : জ্যোৎস্না সিং সর্দার পিতার নাম: গুণধর সিং সর্দার বাড়ির নং : n0118 বয়স : 44 লিঙ্গ : মহিলা	BYG2141380 ফটো উপলব্ধ	833 নাম : কল্যাণী সিং সর্দার স্বামীর নাম: ভক্তরঞ্জন সিং সর্দার বাড়ির নং : n0120 বয়স : 31 লিঙ্গ : মহিলা	XWI1327774 ফটো উপলব্ধ
834 নাম : গঙ্গারানী সিং সর্দার স্বামীর নাম: পতিতপাবন সিং সর্দার বাড়ির নং : n0120 বয়স : 53 লিঙ্গ : মহিলা	BYG0110346 ফটো উপলব্ধ	835 নাম : পতিতপাবন সিং সর্দার পিতার নাম: কালিপদ সিং সর্দার বাড়ির নং : n0120 বয়স : 57 লিঙ্গ : পুরুষ	BYG2141372 ফটো উপলব্ধ	836 নাম : অরুণ সিং সর্দার পিতার নাম: ভাস্কর সিং সর্দার বাড়ির নং : n0118 বয়স : 36 লিঙ্গ : পুরুষ	XWI1022201 ফটো উপলব্ধ
837 নাম : জবারানী সিংসর্দার স্বামীর নাম: শঙ্কর সিংসর্দার বাড়ির নং : n0118 বয়স : 38 লিঙ্গ : মহিলা	XWI0173963 ফটো উপলব্ধ	838 নাম : শঙ্কর সিং সর্দার পিতার নাম: ক্ষেত্র সিং সর্দার বাড়ির নং : n0118 বয়স : 57 লিঙ্গ : পুরুষ	BYG0110403 ফটো উপলব্ধ	839 নাম : কিঙ্কর সিং সর্দার পিতার নাম: ক্ষেত্র সিং সর্দার বাড়ির নং : n0118 বয়স : 59 লিঙ্গ : পুরুষ	BYG0110395 ফটো উপলব্ধ
840 নাম : গৌরী সিং সর্দার স্বামীর নাম: ভাস্কর সিং সর্দার বাড়ির নং : n0118 বয়স : 56 লিঙ্গ : মহিলা	BYG0110387 ফটো উপলব্ধ	841 নাম : পার্বতী সিং সর্দার স্বামীর নাম: সঞ্জয় সিং সর্দার বাড়ির নং : n0117 বয়স : 34 লিঙ্গ : মহিলা	XWI1243138 ফটো উপলব্ধ	842 নাম : সঞ্জয় সিংসর্দার মায়ের নাম: বিলাসী সিংসর্দার বাড়ির নং : n0117 বয়স : 42 লিঙ্গ : পুরুষ	BYG2141430 ফটো উপলব্ধ
843 নাম : পটল সিং সর্দার পিতার নাম: রাধু সিং সর্দার বাড়ির নং : n0115 বয়স : 53 লিঙ্গ : পুরুষ	BYG0110684 ফটো উপলব্ধ	844 নাম : সনকা সিং সর্দার স্বামীর নাম: রাধু সিং সর্দার বাড়ির নং : n0115 বয়স : 75 লিঙ্গ : মহিলা	BYG0110676 ফটো উপলব্ধ	845 নাম : গৌরী সিং সর্দার স্বামীর নাম: মধুসূদন সিং সর্দার বাড়ির নং : n0111 বয়স : 39 লিঙ্গ : মহিলা	BYG2492254 ফটো উপলব্ধ
846 নাম : কবিতা সিং সর্দার স্বামীর নাম: কার্তিক সিং সর্দার বাড়ির নং : n0111 বয়স : 34 লিঙ্গ : মহিলা	XWI1243153 ফটো উপলব্ধ	847 নাম : কার্তিক সিং সর্দার পিতার নাম: খুলু সিং সর্দার বাড়ির নং : n0111 বয়স : 51 লিঙ্গ : পুরুষ	BYG0110460 ফটো উপলব্ধ	848 নাম : মধুসূদন সিং সর্দার পিতার নাম: খুলু সিং সর্দার বাড়ির নং : n0111 বয়স : 53 লিঙ্গ : পুরুষ	BYG0110452 ফটো উপলব্ধ

849	BYG0110445	ফটো উপলব্ধ	850	BYG0110437	ফটো উপলব্ধ	851	BYG0110429	ফটো উপলব্ধ
নাম : মনজ সিং সর্দার স্বামীর নাম: গন্ধরাজ সিং সর্দার বাড়ির নং : n0111 বয়স : 51 লিঙ্গ : মহিলা			নাম : গন্ধরাজ সিং সর্দার পিতার নাম: থলু সিং সর্দার বাড়ির নং : n0111 বয়স : 55 লিঙ্গ : পুরুষ			নাম : বেগুনী সিং সর্দার স্বামীর নাম: থলু সিং সর্দার বাড়ির নং : n0111 বয়স : 76 লিঙ্গ : মহিলা		
852	BYG0110692	ফটো উপলব্ধ	853	XWI1434265	ফটো উপলব্ধ	854	XWI1702836	ফটো উপলব্ধ
নাম : কল্যাণী সিং সর্দার স্বামীর নাম: লুডুকু সিং সর্দার বাড়ির নং : n0099 বয়স : 54 লিঙ্গ : মহিলা			নাম : তরুন সিং সর্দার পিতার নাম: ভাস্কর সিং সর্দার বাড়ির নং : n0118 বয়স : 31 লিঙ্গ : পুরুষ			নাম : মুন সিং সর্দার স্বামীর নাম: অরুন সিং সর্দার বাড়ির নং : n0118 বয়স : 38 লিঙ্গ : মহিলা		
855	XWI1741701	ফটো উপলব্ধ	856	XWI1741735	ফটো উপলব্ধ	857	BYG2141422	ফটো উপলব্ধ
নাম : বিমলা সিং সর্দার স্বামীর নাম: বিশজিত সিং সর্দার বাড়ির নং : n0003 বয়স : 45 লিঙ্গ : মহিলা			নাম : উত্তম কুমার মাহাত পিতার নাম: ছুটলাল মাহাত বাড়ির নং : এন0000 বয়স : 28 লিঙ্গ : পুরুষ			নাম : মনু সিং সর্দার পিতার নাম: বারি সিং সর্দার বাড়ির নং : n0117 বয়স : 42 লিঙ্গ : পুরুষ		
858	BYG0110379	ফটো উপলব্ধ	859	XWI1803469	ফটো উপলব্ধ	860	XWI1741727	ফটো উপলব্ধ
নাম : ভাস্কর সিং সর্দার পিতার নাম: ক্ষেত্রমোহন সিং সর্দার বাড়ির নং : n0118 বয়স : 67 লিঙ্গ : পুরুষ			নাম : সুচিত্রা সিং সর্দার পিতার নাম: ফুল কুমারী সিং সর্দার বাড়ির নং : n0005 বয়স : 26 লিঙ্গ : মহিলা			নাম : অসিত মাহাত পিতার নাম: অভুল মাহাত বাড়ির নং : n0114 বয়স : 30 লিঙ্গ : পুরুষ		
861	BYG2141471	ফটো উপলব্ধ	862	BYG0110262	ফটো উপলব্ধ	863	BYG2492270	ফটো উপলব্ধ
নাম : অশ্বিনী সিংপাটুর মায়ের নাম: মেপী সিংপাতর বাড়ির নং : n0114 বয়স : 43 লিঙ্গ : মহিলা			নাম : দীপক সিং পাতর পিতার নাম: ঘলট সিং পাতর বাড়ির নং : n0114 বয়স : 56 লিঙ্গ : পুরুষ			নাম : সন্তা সিং পাতর স্বামীর নাম: দীপক সিং পাতর বাড়ির নং : n0114 বয়স : 42 লিঙ্গ : মহিলা		
864	XWI2348332	ফটো উপলব্ধ	865	XWI2374601	ফটো উপলব্ধ	866	XWI2397685	ফটো উপলব্ধ
নাম : বিজয় সিং সর্দার পিতার নাম: সন্তোষ সিং সর্দার বাড়ির নং : এন0117 বয়স : 22 লিঙ্গ : পুরুষ			নাম : চুমকী মাহাত স্বামীর নাম: নিবারণ মাহাত বাড়ির নং : এন0074 বয়স : 19 লিঙ্গ : মহিলা			নাম : সমীর মাহাত মায়ের নাম: দীপালি মাহাত বাড়ির নং : এন0132 বয়স : 20 লিঙ্গ : পুরুষ		
867	XWI2407310	ফটো উপলব্ধ	868	XWI2415065	ফটো উপলব্ধ	869	XWI2416907	ফটো উপলব্ধ
নাম : রথু মাঝি মায়ের নাম: পূর্ণিমা মাঝি বাড়ির নং : এন0124 বয়স : 20 লিঙ্গ : পুরুষ			নাম : বৃহস্পতি মাহাত পিতার নাম: ধনঞ্জয় মাহাত বাড়ির নং : এন0176 বয়স : 19 লিঙ্গ : পুরুষ			নাম : পরি শবর পিতার নাম: ভদ্র শবর বাড়ির নং : এন0142 বয়স : 20 লিঙ্গ : মহিলা		
870	XWI2419455	ফটো উপলব্ধ	871	XWI2422525	ফটো উপলব্ধ			
নাম : বাদল শবর পিতার নাম: ফতু শবর বাড়ির নং : এন0139 বয়স : 19 লিঙ্গ : পুরুষ			নাম : বিশ্বজীৎ মাঝি পিতার নাম: ঠাকুরদাস মাঝি বাড়ির নং : এন0122 বয়স : 20 লিঙ্গ : পুরুষ					



নির্বাচক সংখ্যার সারসংক্ষেপ :

A) নির্বাচকের সংখ্যা :

	নির্বাচক তালিকার প্রকৃতি	নির্বাচক তালিকার পরিচিতি :	নির্বাচকের সংখ্যা :				
			পুরুষ	মহিলা	তৃতীয় লিঙ্গ	মোট	
I	মূল তালিকা	মূল তালিকা	বিশেষ নিবিড় সংশোধনী ২০২৬-এর চূড়ান্ত ভোটার তালিকা	454	417	0	871
II	1- সংযোজন তালিকা	সংযোজনী 1	বিশেষ সংক্ষিপ্ত সংশোধন 2026	0	0	0	0
III	2- বিয়োজন তালিকা	সংযোজনী 1	বিশেষ সংক্ষিপ্ত সংশোধন 2026	0	1	0	1
IV	'লিঙ্গ ক্ষেত্রের' পরিবর্তনের কারণে পার্থক্য			0	0	0	0
নির্বাচকের মোট সংখ্যা (I+II-III+IV)				454	416	0	870

B) ক্রটি সংশোধনের সংখ্যা :

নির্বাচক তালিকার প্রকৃতি	নির্বাচক তালিকার পরিচিতি :	ক্রটি সংশোধনের সংখ্যা :
সংযোজনী 1	বিশেষ সংক্ষিপ্ত সংশোধন 2026	0

নির্বাচক নিবন্ধন আধিকারিকের স্বাক্ষর

E-মৃত, S-স্থানান্তরিত, R-একাধিকবার অন্তর্ভুক্ত, M-নিখোঁজ, Q-যোগ্য নহে