

নির্বাচক তালিকা 2026 S25 পশ্চিমবঙ্গ

বিধানসভা নির্বাচনক্ষেত্রের নং, নাম ও সংরক্ষণের স্থিতি : 243 - মানবাজার (তপশীলি উপজাতি)		অংশ নং : 45			
বিধানসভা নির্বাচনক্ষেত্রটি যে লোকসভা নির্বাচনক্ষেত্রের / ক্ষেত্রসমূহের অন্তর্ভুক্ত তার নং, নাম ও সংরক্ষণ স্থিতি : 35 - পুরুলিয়া (সাধারণ)					
1. সংশোধনের পূর্ণ বিবরণ					
সংশোধনের বৎসর :	2026	নির্বাচক তালিকার পরিচিতি :			
ভিত্তি তারিখ :	01-01-2026	বিশেষ নিবিড় সংশোধনী ২০২৬-এর চূড়ান্ত ভোটার তালিকা			
সংশোধনের প্রকৃতি :	বিশেষ নিবিড় সংশোধনী 2026				
প্রকাশনার তারিখ :	28-02-2026				
2. অংশ ও নির্বাচনী এলাকার পূর্ণ বিবরণ :					
অংশের ভাগ নং ও নাম :					
1-কেন্দ্র	প্রধান শহর/গ্রাম : কেন্দ্র				
2-সুরভি	ওয়ার্ড :				
	থানা : কেন্দ্র				
	গ্রাম পঞ্চায়েত : কেন্দ্র				
	ব্লক : পুষ্ক				
	মহকুমা : মানবাজার				
	জেলা : পুরুলিয়া				
	পিন : 723128				
3. ভোট গ্রহন কেন্দ্রের পূর্ণ বিবরণ :					
ভোট গ্রহন কেন্দ্রের নং, নাম :		ভোট গ্রহন কেন্দ্রের শ্রেণী :		গ্রামীণ	
45 - কেন্দ্র বালিকা উচ্চ বিদ্যালয়		এই অংশে সহায়ক ভোটগ্রহন কেন্দ্রের সংখ্যা :		0	
ভোট গ্রহন কেন্দ্রের ঠিকানা :					
কেন্দ্র বালিকা উচ্চ বিদ্যালয়, - রুম-2, কেন্দ্র					
4. নির্বাচকের সংখ্যা :					
প্রথম ক্রমিক নং	শেষ ক্রমিক নং	মোট সংখ্যা			
		পুরুষ	মহিলা	তৃতীয় লিঙ্গ	মোট
1	1268	634	633	0	1267

নির্বাচক নিবন্ধন আধিকারিকের স্বাক্ষর

Nazri Naksha



Google Map View



Polling Station Building Front View



Polling Station Front View



Cad View

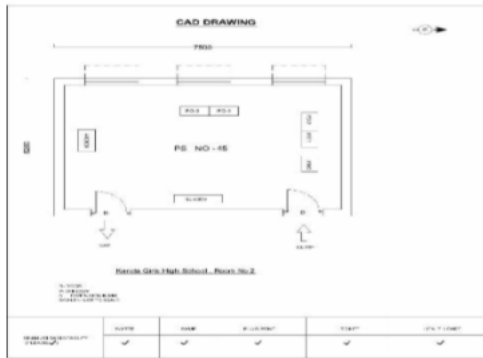

Key MAP View

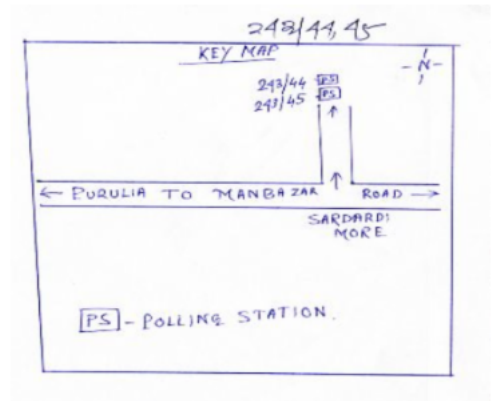

1 নাম : বিবি রূপসোনা স্বামীর নাম: মনসুর বাড়ির নং : n0003 বয়স : 51 লিঙ্গ : মহিলা	BYG0110700 ফটো উপলব্ধ	2 নাম : ইসলাম আনসারী পিতার নাম: মনসুর আনসারী বাড়ির নং : n0003 বয়স : 29 লিঙ্গ : পুরুষ	XWI1741842 ফটো উপলব্ধ	3 নাম : জুমুরুদ্দিন আনসারী মায়ের নাম: বিবি রূপসোনা বাড়ির নং : এন0003 বয়স : 28 লিঙ্গ : পুরুষ	XWI2039584 ফটো উপলব্ধ
4 নাম : রুজিনা বিবি স্বামীর নাম: জুমুরুদ্দিন আনসারী বাড়ির নং : এন0003 বয়স : 23 লিঙ্গ : মহিলা	XWI2119469 ফটো উপলব্ধ	5 নাম : পুষ্প মাহাত স্বামীর নাম: সনাতন মাহাত বাড়ির নং : এন0001 বয়স : 23 লিঙ্গ : মহিলা	XWI2120582 ফটো উপলব্ধ	6 নাম : ফরিদ আনসারী পিতার নাম: সেক জব্বার আনসারী বাড়ির নং : এন0087 বয়স : 23 লিঙ্গ : পুরুষ	XWI2041622 ফটো উপলব্ধ
7 নাম : সাকির আনসারী পিতার নাম: সয়েদ আনসারী বাড়ির নং : এন0001 বয়স : 21 লিঙ্গ : পুরুষ	XWI2203321 ফটো উপলব্ধ	8 নাম : সালেমা বিবি স্বামীর নাম: জাব্বার আনসারী বাড়ির নং : n0087 বয়স : 36 লিঙ্গ : মহিলা	XWI0174003 ফটো উপলব্ধ	9 নাম : রেয়াজ আনসারী পিতার নাম: ইসমাইল আনসারী বাড়ির নং : n0002 বয়স : 61 লিঙ্গ : পুরুষ	BYG0110726 ফটো উপলব্ধ
10 নাম : আজাদ আনসারি পিতার নাম: রেওয়াজ আনসারি বাড়ির নং : নং 002 বয়স : 24 লিঙ্গ : পুরুষ	XWI1994268 ফটো উপলব্ধ	11 নাম : মুজিবর আনসারী পিতার নাম: রমজান আনসারী বাড়ির নং : n0005 বয়স : 51 লিঙ্গ : পুরুষ	BYG0110809 ফটো উপলব্ধ	12 নাম : সয়েদ আনসারী পিতার নাম: ইসমাইল আনসারী বাড়ির নং : n0001 বয়স : 59 লিঙ্গ : পুরুষ	BYG0110742 ফটো উপলব্ধ
13 নাম : জহিরন বিবি স্বামীর নাম: সয়েদ আনসারী বাড়ির নং : n0001 বয়স : 52 লিঙ্গ : মহিলা	BYG0110759 ফটো উপলব্ধ	14 নাম : গুলজার আনসারী পিতার নাম: সয়েদ আনসারী বাড়ির নং : n0001 বয়স : 31 লিঙ্গ : পুরুষ	XWI1327899 ফটো উপলব্ধ	15 নাম : সখিলা বিবি স্বামীর নাম: রেওয়াজ আনসারী বাড়ির নং : n0002 বয়স : 53 লিঙ্গ : মহিলা	BYG0110734 ফটো উপলব্ধ
16 নাম : হাসিনা বিবি স্বামীর নাম: গুলজার আনসারী বাড়ির নং : এন0001 বয়স : 25 লিঙ্গ : মহিলা	XWI1852748 ফটো উপলব্ধ	17 নাম : আকবর আনসারী পিতার নাম: শামসুর আনসারী বাড়ির নং : n0133 বয়স : 33 লিঙ্গ : পুরুষ	XWI1151117 ফটো উপলব্ধ	18 নাম : আয়েশা বিবি স্বামীর নাম: শামসুর আনসারী বাড়ির নং : n0133 বয়স : 51 লিঙ্গ : মহিলা	WB/34/234/042265 ফটো উপলব্ধ
19 নাম : শামসুর আনসারী পিতার নাম: রমজান আনসারী বাড়ির নং : n0133 বয়স : 54 লিঙ্গ : পুরুষ	BYG0110791 ফটো উপলব্ধ	20 নাম : সেক জাব্বার আনসারী পিতার নাম: সেক সিরাজ আনসারী বাড়ির নং : n0087 বয়স : 45 লিঙ্গ : পুরুষ	BYG1195593 ফটো উপলব্ধ	21 নাম : সিরাজ আনসারী পিতার নাম: ইসমাইল আনসারী বাড়ির নং : n0087 বয়স : 63 লিঙ্গ : পুরুষ	BYG1195841 ফটো উপলব্ধ
22 নাম : রফিক আনসারি পিতার নাম: জব্বার আনসারি বাড়ির নং : এন0087 বয়স : 20 লিঙ্গ : পুরুষ	XWI2331296 ফটো উপলব্ধ	23 নাম : সাইফুন বিবি স্বামীর নাম: আকবর আনসারী বাড়ির নং : n0133 বয়স : 27 লিঙ্গ : মহিলা	XWI1703115 ফটো উপলব্ধ	24 নাম : সাইমুন বিবি স্বামীর নাম: মুজিবর আনসারী বাড়ির নং : n0005 বয়স : 49 লিঙ্গ : মহিলা	BYG0110817 ফটো উপলব্ধ
25 নাম : রহমান আনসারী পিতার নাম: মহদলী আনসারী বাড়ির নং : n0052 বয়স : 71 লিঙ্গ : পুরুষ	BYG0110767 ফটো উপলব্ধ	26 নাম : হাজরা বিবি স্বামীর নাম: রহমান আনসারী বাড়ির নং : n0052 বয়স : 61 লিঙ্গ : মহিলা	BYG0110775 ফটো উপলব্ধ	27 নাম : সাহাবান আনসারী পিতার নাম: রহমান আনসারী বাড়ির নং : n0052 বয়স : 36 লিঙ্গ : পুরুষ	XWI0827055 ফটো উপলব্ধ
28 নাম : আজিমন বিবি স্বামীর নাম: জব্বার আনসারী বাড়ির নং : n0052 বয়স : 30 লিঙ্গ : মহিলা	XWI1434679 ফটো উপলব্ধ	29 নাম : দিলরুবা তব্বাসুম খাতুন পিতার নাম: সত্তার হোসেন বাড়ির নং : এন0002 বয়স : 24 লিঙ্গ : মহিলা	XWI1964386 ফটো উপলব্ধ	30 নাম : বাপি গুরাই পিতার নাম: সহদেব গুরাই বাড়ির নং : গ্রাম - কেন্দা বয়স : 31 লিঙ্গ : পুরুষ	XWI2110450 ফটো উপলব্ধ

31 নাম : সহদেব গরাঁই পিতার নাম: সীতারাম গরাঁই বাড়ির নং : গ্রাম - কেন্দা বয়স : 61 লিঙ্গ : পুরুষ	XWI2110229 ফটো উপলব্ধ	32 নাম : আলোক গাঁরাই পিতার নাম: বৃহস্পতি গাঁরাই বাড়ির নং : এন0128 বয়স : 21 লিঙ্গ : পুরুষ	XWI2246585 ফটো উপলব্ধ	33 নাম : রুমা গাঁরাই স্বামীর নাম: মিহির গাঁরাই বাড়ির নং : n0130 বয়স : 48 লিঙ্গ : মহিলা	BYG2141786 ফটো উপলব্ধ
34 নাম : উত্তম গাঁরাই পিতার নাম: মটর চন্দ্র গাঁরাই বাড়ির নং : n0141 বয়স : 40 লিঙ্গ : পুরুষ	XWI0174078 ফটো উপলব্ধ	35 নাম : তপন গাঁরাই পিতার নাম: জীবন চন্দ্র গাঁরাই বাড়ির নং : n0141 বয়স : 26 লিঙ্গ : পুরুষ	XWI1803725 ফটো উপলব্ধ	36 নাম : শিল্পা গাঁরাই পিতার নাম: বৃহস্পতি গাঁরাই বাড়ির নং : নং0128 বয়স : 24 লিঙ্গ : মহিলা	XWI1993997 ফটো উপলব্ধ
37 নাম : মল্লিকা গাঁরাই পিতার নাম: মিহির গাঁরাই বাড়ির নং : n0130 বয়স : 27 লিঙ্গ : মহিলা	XWI1703180 ফটো উপলব্ধ	38 নাম : সমীর গাঁরাই পিতার নাম: বৃহস্পতি গাঁরাই বাড়ির নং : n0128 বয়স : 30 লিঙ্গ : পুরুষ	XWI1746965 ফটো উপলব্ধ	39 নাম : বৃহস্পতি গাঁরাই পিতার নাম: রমানাথ গাঁরাই বাড়ির নং : n0128 বয়স : 56 লিঙ্গ : পুরুষ	XWI1605344 ফটো উপলব্ধ
40 নাম : দুলালী গাঁরাই স্বামীর নাম: মথুর গাঁরাই বাড়ির নং : n0130 বয়স : 72 লিঙ্গ : মহিলা	BYG0111468 ফটো উপলব্ধ	41 নাম : কল্যাণী গাঁরাই স্বামীর নাম: বৃহস্পতি গাঁরাই বাড়ির নং : n0128 বয়স : 53 লিঙ্গ : মহিলা	BYG0110940 ফটো উপলব্ধ	42 নাম : চায়না গাঁরাই স্বামীর নাম: সমীর গাঁরাই বাড়ির নং : n0128 বয়স : 27 লিঙ্গ : মহিলা	XWI1803840 ফটো উপলব্ধ
43 নাম : বিজলা গাঁরাই স্বামীর নাম: বিপদতারন গাঁরাই বাড়ির নং : n0128 বয়স : 34 লিঙ্গ : মহিলা	XWI1434638 ফটো উপলব্ধ	44 নাম : বিপদতারন গাঁরাই পিতার নাম: রমানাথ গাঁরাই বাড়ির নং : n0128 বয়স : 43 লিঙ্গ : পুরুষ	BYG1195544 ফটো উপলব্ধ	45 নাম : বুলুরানী গাঁরাই স্বামীর নাম: সুধাংশু গাঁরাই বাড়ির নং : n0128 বয়স : 39 লিঙ্গ : মহিলা	BYG2492304 ফটো উপলব্ধ
46 নাম : সুধাংশু গাঁরাই পিতার নাম: রমানাথ গাঁরাই বাড়ির নং : n0128 বয়স : 45 লিঙ্গ : পুরুষ	BYG0110957 ফটো উপলব্ধ	47 নাম : মিহির কুমার গাঁরাই পিতার নাম: মথুর চন্দ্র গাঁরাই বাড়ির নং : n0130 বয়স : 52 লিঙ্গ : পুরুষ	BYG0039784 ফটো উপলব্ধ	48 নাম : যমুনা গাঁরাই স্বামীর নাম: শিশির গাঁরাই বাড়ির নং : n0130 বয়স : 40 লিঙ্গ : মহিলা	BYG2492312 ফটো উপলব্ধ
49 নাম : শিশির গাঁরাই পিতার নাম: মথুর গাঁরাই বাড়ির নং : n0130 বয়স : 51 লিঙ্গ : পুরুষ	BYG1195502 ফটো উপলব্ধ	50 নাম : বুলু গাঁরাই স্বামীর নাম: উত্তম গাঁরাই বাড়ির নং : n0141 বয়স : 41 লিঙ্গ : মহিলা	XWI0174086 ফটো উপলব্ধ	51 নাম : ক্ষমারানী গাঁরাই স্বামীর নাম: জীবন গাঁরাই বাড়ির নং : n0141 বয়স : 56 লিঙ্গ : মহিলা	BYG0111211 ফটো উপলব্ধ
52 নাম : জীবন চন্দ্র গাঁরাই পিতার নাম: মটর গাঁরাই বাড়ির নং : n0141 বয়স : 56 লিঙ্গ : পুরুষ	BYG0111203 ফটো উপলব্ধ	53 নাম : মলয় কুমার গাঁরাই পিতার নাম: মিহির কুমার গাঁরাই বাড়ির নং : n0130 বয়স : 26 লিঙ্গ : পুরুষ	XWI1817931 ফটো উপলব্ধ	54 নাম : কাঞ্চন গাঁরাই পিতার নাম: মহাদেব গাঁরাই বাড়ির নং : n0148 বয়স : 26 লিঙ্গ : পুরুষ	XWI1820224 ফটো উপলব্ধ
55 নাম : সন্তোষী গাঁরাই স্বামীর নাম: বিকাশ চন্দ্র গাঁরাই বাড়ির নং : n0160 বয়স : 27 লিঙ্গ : মহিলা	XWI1814482 ফটো উপলব্ধ	56 নাম : স্বপন চন্দ্র গাঁরাই পিতার নাম: জীবন গাঁরাই বাড়ির নং : n0141 বয়স : 28 লিঙ্গ : পুরুষ	XWI1605245 ফটো উপলব্ধ	57 নাম : গায়ত্রী গাঁরাই স্বামীর নাম: মানিক চন্দ্র গাঁরাই বাড়ির নং : n0129 বয়স : 33 লিঙ্গ : মহিলা	XWI1327840 ফটো উপলব্ধ
58 নাম : মানিক গাঁরাই মায়ের নাম: অলকা গাঁরাই বাড়ির নং : n0129 বয়স : 40 লিঙ্গ : পুরুষ	BYG2141596 ফটো উপলব্ধ	59 নাম : অলকা গাঁরাই স্বামীর নাম: হলধর গাঁরাই বাড়ির নং : n0129 বয়স : 81 লিঙ্গ : মহিলা	BYG0110965 ফটো উপলব্ধ	60 নাম : রুপা মাহাত পিতার নাম: অশ্বিনী মাহাত বাড়ির নং : এন0063 বয়স : 26 লিঙ্গ : মহিলা	WIT2038479 ফটো উপলব্ধ

61 নাম : সমতা গাঁরাই স্বামীর নাম: ধীরেন চন্দ্র গাঁরাই বাড়ির নং : n0165 বয়স : 38 লিঙ্গ : মহিলা	XWI1327998 ফটো উপলব্ধ	62 নাম : ধীরেন চন্দ্র গাঁরাই পিতার নাম: শিব গাঁরাই বাড়ির নং : n0165 বয়স : 43 লিঙ্গ : পুরুষ	WB/34/234/042357 ফটো উপলব্ধ	63 নাম : মমতা গাঁরাই স্বামীর নাম: বীরেন্দ্রনাথ গাঁরাই বাড়ির নং : n0165 বয়স : 48 লিঙ্গ : মহিলা	BYG2141760 ফটো উপলব্ধ
64 নাম : গঙ্গামনি গাঁরাই স্বামীর নাম: শিব গাঁরাই বাড়ির নং : n0165 বয়স : 61 লিঙ্গ : মহিলা	BYG2563351 ফটো উপলব্ধ	65 নাম : শিব গাঁরাই পিতার নাম: পরেশ গাঁরাই বাড়ির নং : n0165 বয়স : 67 লিঙ্গ : পুরুষ	BYG0111393 ফটো উপলব্ধ	66 নাম : স্বপন কুমার গাঁরাই পিতার নাম: গৌর চন্দ্র গাঁরাই বাড়ির নং : n0164 বয়স : 33 লিঙ্গ : পুরুষ	XWI1243195 ফটো উপলব্ধ
67 নাম : রেবতী গাঁরাই স্বামীর নাম: উত্তম গাঁরাই বাড়ির নং : n0164 বয়স : 30 লিঙ্গ : মহিলা	XWI1537158 ফটো উপলব্ধ	68 নাম : উত্তম গাঁরাই পিতার নাম: গোউর গাঁরাই বাড়ির নং : n0164 বয়স : 43 লিঙ্গ : পুরুষ	XWI1520139 ফটো উপলব্ধ	69 নাম : কনিকা গাঁরাই স্বামীর নাম: গোউর গাঁরাই বাড়ির নং : n0164 বয়স : 71 লিঙ্গ : মহিলা	BYG2563328 ফটো উপলব্ধ
70 নাম : প্রতীমা গাঁরাই স্বামীর নাম: শঙ্কর গাঁরাই বাড়ির নং : n0163 বয়স : 50 লিঙ্গ : মহিলা	XWI1434646 ফটো উপলব্ধ	71 নাম : শঙ্কর গাঁরাই পিতার নাম: শতীশ গাঁরাই বাড়ির নং : n0163 বয়স : 71 লিঙ্গ : পুরুষ	BYG0111492 ফটো উপলব্ধ	72 নাম : মমতা গাঁরাই পিতার নাম: গোউর গাঁরাই বাড়ির নং : n0164 বয়স : 38 লিঙ্গ : মহিলা	BYG2762680 ফটো উপলব্ধ
73 নাম : কাজল গাঁরাই মায়ের নাম: ধূলা গাঁরাই বাড়ির নং : n0163 বয়স : 27 লিঙ্গ : পুরুষ	XWI1803741 ফটো উপলব্ধ	74 নাম : মঞ্জুড়া গাঁরাই স্বামীর নাম: নেপাল গাঁরাই বাড়ির নং : n0124 বয়স : 60 লিঙ্গ : মহিলা	BYG0111013 ফটো উপলব্ধ	75 নাম : কমলা গাঁরাই স্বামীর নাম: নরু গাঁরাই বাড়ির নং : n0122 বয়স : 53 লিঙ্গ : মহিলা	BYG0111187 ফটো উপলব্ধ
76 নাম : তপস্বী গাঁরাই স্বামীর নাম: তরনীকান্ত গাঁরাই বাড়ির নং : n0122 বয়স : 56 লিঙ্গ : মহিলা	BYG2563344 ফটো উপলব্ধ	77 নাম : তরনীকান্ত গাঁরাই পিতার নাম: নিতাই গাঁরাই বাড়ির নং : n0122 বয়স : 59 লিঙ্গ : পুরুষ	BYG0111179 ফটো উপলব্ধ	78 নাম : সাবিত্রী গাঁরাই স্বামীর নাম: নিতাই গাঁরাই বাড়ির নং : n0122 বয়স : 81 লিঙ্গ : মহিলা	BYG0111161 ফটো উপলব্ধ
79 নাম : পতিবালা গাঁরাই স্বামীর নাম: শক্ত গাঁরাই বাড়ির নং : n0121 বয়স : 51 লিঙ্গ : মহিলা	BYG0111377 ফটো উপলব্ধ	80 নাম : সন্ধ্যারানী গাঁরাই স্বামীর নাম: সুনীল গাঁরাই বাড়ির নং : n0121 বয়স : 51 লিঙ্গ : মহিলা	BYG0111351 ফটো উপলব্ধ	81 নাম : সুনীল গাঁরাই পিতার নাম: রামলাল গাঁরাই বাড়ির নং : n0121 বয়স : 57 লিঙ্গ : পুরুষ	BYG0111344 ফটো উপলব্ধ
82 নাম : বাসনীবালা গাঁরাই স্বামীর নাম: রামলাল গাঁরাই বাড়ির নং : n0121 বয়স : 66 লিঙ্গ : মহিলা	BYG0111336 ফটো উপলব্ধ	83 নাম : ভাদরী গাঁরাই পিতার নাম: গঙ্গাধর গাঁরাই বাড়ির নং : n0086 বয়স : 66 লিঙ্গ : পুরুষ	BYG2141620 ফটো উপলব্ধ	84 নাম : অজন্তা গাঁরাই স্বামীর নাম: সন্তোষ গাঁরাই বাড়ির নং : n0085 বয়স : 42 লিঙ্গ : মহিলা	XWI1022474 ফটো উপলব্ধ
85 নাম : মনি গাঁরাই স্বামীর নাম: নন্দলাল গাঁরাই বাড়ির নং : n0085 বয়স : 39 লিঙ্গ : মহিলা	BYG2715779 ফটো উপলব্ধ	86 নাম : নন্দলাল গাঁরাই পিতার নাম: কিঙ্কর গাঁরাই বাড়ির নং : n0085 বয়স : 56 লিঙ্গ : পুরুষ	BYG0110874 ফটো উপলব্ধ	87 নাম : নিয়তী গাঁরাই স্বামীর নাম: কিঙ্কর গাঁরাই বাড়ির নং : n0085 বয়স : 71 লিঙ্গ : মহিলা	BYG0110866 ফটো উপলব্ধ
88 নাম : নিয়তী গাঁরাই স্বামীর নাম: পতিত পাবন গাঁরাই বাড়ির নং : n0084 বয়স : 38 লিঙ্গ : মহিলা	XWI1520147 ফটো উপলব্ধ	89 নাম : স্বপন গাঁরাই পিতার নাম: অনিল গাঁরাই বাড়ির নং : n0084 বয়স : 44 লিঙ্গ : পুরুষ	BYG1723055 ফটো উপলব্ধ	90 নাম : শকুন্তলা গাঁরাই স্বামীর নাম: পরিক্ষীত গাঁরাই বাড়ির নং : n0084 বয়স : 49 লিঙ্গ : মহিলা	BYG0110841 ফটো উপলব্ধ

91 নাম : পরিক্ষীত গাঁরাই পিতার নাম: অনিল গাঁরাই বাড়ির নং : n0084 বয়স : 53 লিঙ্গ : পুরুষ	BYG2141570 ফটো উপলব্ধ	92 নাম : বুনপুকি গাঁরাই স্বামীর নাম: অনিল গাঁরাই বাড়ির নং : n0084 বয়স : 62 লিঙ্গ : মহিলা	BYG1723048 ফটো উপলব্ধ	93 নাম : সবিতা গাঁরাই স্বামীর নাম: বৃন্দাবন গাঁরাই বাড়ির নং : n0050 বয়স : 42 লিঙ্গ : মহিলা	XWI1150911 ফটো উপলব্ধ
94 নাম : দুলালী গাঁরাই স্বামীর নাম: বৃন্দাবন গাঁরাই বাড়ির নং : n0050 বয়স : 55 লিঙ্গ : মহিলা	BYG2563294 ফটো উপলব্ধ	95 নাম : বৃন্দাবন গাঁরাই পিতার নাম: ভূতনাথ গাঁরাই বাড়ির নং : n0050 বয়স : 59 লিঙ্গ : পুরুষ	BYG0110908 ফটো উপলব্ধ	96 নাম : বিকাশ চন্দ্র গাঁরাই পিতার নাম: রবিলোচন গাঁরাই বাড়ির নং : n0161 বয়স : 31 লিঙ্গ : পুরুষ	XWI1520121 ফটো উপলব্ধ
97 নাম : মালা গাঁরাই স্বামীর নাম: জটল গাঁরাই বাড়ির নং : n0161 বয়স : 29 লিঙ্গ : মহিলা	XWI1537182 ফটো উপলব্ধ	98 নাম : জটল গাঁরাই পিতার নাম: রবি গাঁরাই বাড়ির নং : n0161 বয়স : 33 লিঙ্গ : পুরুষ	XWI1243294 ফটো উপলব্ধ	99 নাম : লতিকা গাঁরাই স্বামীর নাম: রবি গাঁরাই বাড়ির নং : n0161 বয়স : 51 লিঙ্গ : মহিলা	BYG0111484 ফটো উপলব্ধ
100 নাম : রবি গাঁরাই পিতার নাম: সতীশ গাঁরাই বাড়ির নং : n0161 বয়স : 55 লিঙ্গ : পুরুষ	BYG0111476 ফটো উপলব্ধ	101 নাম : রেনুকা গাঁরাই স্বামীর নাম: কাঞ্চন গাঁরাই বাড়ির নং : n0158 বয়স : 35 লিঙ্গ : মহিলা	XWI1327824 ফটো উপলব্ধ	102 নাম : কাঞ্চন গাঁরাই পিতার নাম: রথুনাথ গাঁরাই বাড়ির নং : n0158 বয়স : 37 লিঙ্গ : পুরুষ	XWI1327832 ফটো উপলব্ধ
103 নাম : লতিকা গাঁরাই স্বামীর নাম: রথু গাঁরাই বাড়ির নং : n0158 বয়স : 57 লিঙ্গ : মহিলা	BYG0111435 ফটো উপলব্ধ	104 নাম : রথু গাঁরাই পিতার নাম: বৃধু গাঁরাই বাড়ির নং : n0158 বয়স : 67 লিঙ্গ : পুরুষ	XWI2289320 ফটো উপলব্ধ	105 নাম : সাবিত্রী গাঁরাই স্বামীর নাম: কালিপদ গাঁরাই বাড়ির নং : n0162 বয়স : 66 লিঙ্গ : মহিলা	BYG0111120 ফটো উপলব্ধ
106 নাম : কুস্তি গাঁরাই পিতার নাম: ফনি গাঁরাই বাড়ির নং : n0160 বয়স : 37 লিঙ্গ : মহিলা	BYG2715837 ফটো উপলব্ধ	107 নাম : বিকাশচন্দ্র গাঁরাই পিতার নাম: ফনি গাঁরাই বাড়ির নং : n0160 বয়স : 39 লিঙ্গ : পুরুষ	XWI1151083 ফটো উপলব্ধ	108 নাম : শিবানী গাঁরাই স্বামীর নাম: ফনী গাঁরাই বাড়ির নং : n0160 বয়স : 61 লিঙ্গ : মহিলা	BYG0111146 ফটো উপলব্ধ
109 নাম : রানী গাঁরাই স্বামীর নাম: সুধীর গাঁরাই বাড়ির নং : n0159 বয়স : 57 লিঙ্গ : মহিলা	BYG0111518 ফটো উপলব্ধ	110 নাম : বেলমনি গাঁরাই স্বামীর নাম: বীরেন গাঁরাই বাড়ির নং : n0157 বয়স : 48 লিঙ্গ : মহিলা	BYG2762615 ফটো উপলব্ধ	111 নাম : ছবি গাঁরাই স্বামীর নাম: সুরন্দ গাঁরাই বাড়ির নং : n0157 বয়স : 66 লিঙ্গ : মহিলা	BYG0111526 ফটো উপলব্ধ
112 নাম : মমতা গাঁরাই স্বামীর নাম: বিনন্দ গাঁরাই বাড়ির নং : n0156 বয়স : 39 লিঙ্গ : মহিলা	BYG2492296 ফটো উপলব্ধ	113 নাম : বিনন্দ গাঁরাই পিতার নাম: বৃধু গাঁরাই বাড়ির নং : n0156 বয়স : 52 লিঙ্গ : পুরুষ	BYG0111096 ফটো উপলব্ধ	114 নাম : জবারানী গাঁরাই স্বামীর নাম: আনন্দ গাঁরাই বাড়ির নং : n0156 বয়স : 52 লিঙ্গ : মহিলা	BYG0111088 ফটো উপলব্ধ
115 নাম : আনন্দ গাঁরাই পিতার নাম: বৃধু গাঁরাই বাড়ির নং : n0148 বয়স : 57 লিঙ্গ : পুরুষ	BYG0111070 ফটো উপলব্ধ	116 নাম : অমল গাঁরাই পিতার নাম: গোউর গাঁরাই বাড়ির নং : n0148 বয়স : 44 লিঙ্গ : পুরুষ	BYG2141653 ফটো উপলব্ধ	117 নাম : চেতনা গাঁরাই স্বামীর নাম: অমল গাঁরাই বাড়ির নং : n0148 বয়স : 44 লিঙ্গ : মহিলা	BYG2141646 ফটো উপলব্ধ
118 নাম : বন্দনা গাঁরাই স্বামীর নাম: সাধুচরণ গাঁরাই বাড়ির নং : n0148 বয়স : 46 লিঙ্গ : মহিলা	BYG1196823 ফটো উপলব্ধ	119 নাম : সাধুচরণ গাঁরাই পিতার নাম: গোউর গাঁরাই বাড়ির নং : n0148 বয়স : 54 লিঙ্গ : পুরুষ	BYG0110999 ফটো উপলব্ধ	120 নাম : কালিপদ গাঁরাই পিতার নাম: মহাদেব গাঁরাই বাড়ির নং : n0148 বয়স : 32 লিঙ্গ : পুরুষ	XWI1434661 ফটো উপলব্ধ

121 নাম : তিতোচনা গাঁরাই স্বামীর নাম: মহাদেব গাঁরাই বাড়ির নং : n0148 বয়স : 56 লিঙ্গ : মহিলা	BYG0110981 ফটো উপলব্ধ	122 নাম : মহাদেব গাঁরাই পিতার নাম: গৌড়ির গাঁরাই বাড়ির নং : n0148 বয়স : 61 লিঙ্গ : পুরুষ	BYG0110973 ফটো উপলব্ধ	123 নাম : রেনুকা গাঁরাই স্বামীর নাম: বৃহস্পতি গাঁরাই বাড়ির নং : n0147 বয়স : 46 লিঙ্গ : মহিলা	BYG2141687 ফটো উপলব্ধ
124 নাম : বৃহস্পতি গাঁরাই পিতার নাম: অনিল গাঁরাই বাড়ির নং : n0147 বয়স : 48 লিঙ্গ : পুরুষ	BYG1196880 ফটো উপলব্ধ	125 নাম : রীতা গাঁরাই স্বামীর নাম: মন্টু গাঁরাই বাড়ির নং : n0147 বয়স : 46 লিঙ্গ : মহিলা	BYG2762581 ফটো উপলব্ধ	126 নাম : মন্টু গাঁরাই পিতার নাম: অনিল গাঁরাই বাড়ির নং : n0147 বয়স : 48 লিঙ্গ : পুরুষ	BYG1721620 ফটো উপলব্ধ
127 নাম : আদরী গাঁরাই স্বামীর নাম: অনিল গাঁরাই বাড়ির নং : n0147 বয়স : 66 লিঙ্গ : মহিলা	BYG0111054 ফটো উপলব্ধ	128 নাম : পুতুল গাঁরাই স্বামীর নাম: কেবল গাঁরাই বাড়ির নং : n0145 বয়স : 36 লিঙ্গ : মহিলা	XWI1151158 ফটো উপলব্ধ	129 নাম : কেবল গাঁরাই পিতার নাম: লুথুর গাঁরাই বাড়ির নং : n0145 বয়স : 38 লিঙ্গ : পুরুষ	XWI1022516 ফটো উপলব্ধ
130 নাম : সন্ধ্যাবালা গাঁরাই স্বামীর নাম: লুথুর গাঁরাই বাড়ির নং : n0145 বয়স : 63 লিঙ্গ : মহিলা	BYG2563310 ফটো উপলব্ধ	131 নাম : লুথুর গাঁরাই পিতার নাম: অভুল গাঁরাই বাড়ির নং : n0145 বয়স : 71 লিঙ্গ : পুরুষ	BYG0111021 ফটো উপলব্ধ	132 নাম : মানিক গাঁরাই পিতার নাম: প্রভাস গাঁরাই বাড়ির নং : n0144 বয়স : 35 লিঙ্গ : পুরুষ	XWI1022334 ফটো উপলব্ধ
133 নাম : দিপালী গাঁরাই স্বামীর নাম: দিলীপ গাঁরাই বাড়ির নং : n0144 বয়স : 41 লিঙ্গ : মহিলা	XWI0174052 ফটো উপলব্ধ	134 নাম : দিলীপ গাঁরাই পিতার নাম: প্রভাস গাঁরাই বাড়ির নং : n0144 বয়স : 45 লিঙ্গ : পুরুষ	BYG2141737 ফটো উপলব্ধ	135 নাম : টিপু গাঁরাই স্বামীর নাম: প্রভাস গাঁরাই বাড়ির নং : n0144 বয়স : 66 লিঙ্গ : মহিলা	BYG0111286 ফটো উপলব্ধ
136 নাম : প্রভাস গাঁরাই পিতার নাম: মঘু গাঁরাই বাড়ির নং : n0144 বয়স : 71 লিঙ্গ : পুরুষ	BYG0111278 ফটো উপলব্ধ	137 নাম : চিনিবাস গাঁরাই পিতার নাম: মঘু গাঁরাই বাড়ির নং : n0144 বয়স : 60 লিঙ্গ : পুরুষ	BYG0111294 ফটো উপলব্ধ	138 নাম : মুটুক গাঁরাই স্বামীর নাম: মঘু গাঁরাই বাড়ির নং : n0144 বয়স : 86 লিঙ্গ : মহিলা	BYG0111260 ফটো উপলব্ধ
139 নাম : চন্দনা গাঁরাই স্বামীর নাম: গোবর্দ্ধন গাঁরাই বাড়ির নং : n0143 বয়স : 35 লিঙ্গ : মহিলা	XWI1327816 ফটো উপলব্ধ	140 নাম : সন্তোষ গাঁরাই পিতার নাম: মড়িরাম গাঁরাই বাড়ির নং : n0143 বয়স : 71 লিঙ্গ : পুরুষ	BYG0111450 ফটো উপলব্ধ	141 নাম : নিয়তী গাঁরাই স্বামীর নাম: নটবর গাঁরাই বাড়ির নং : n0142 বয়স : 76 লিঙ্গ : মহিলা	BYG0111310 ফটো উপলব্ধ
142 নাম : চঞ্চলা গাঁরাই স্বামীর নাম: শশধর গাঁরাই বাড়ির নং : n0132 বয়স : 51 লিঙ্গ : মহিলা	BYG0111427 ফটো উপলব্ধ	143 নাম : শশধর গাঁরাই পিতার নাম: প্রহ্লাদ গাঁরাই বাড়ির নং : n0132 বয়স : 54 লিঙ্গ : পুরুষ	BYG0111419 ফটো উপলব্ধ	144 নাম : মালতী গাঁরাই স্বামীর নাম: ত্রিলোচন গাঁরাই বাড়ির নং : n0131 বয়স : 51 লিঙ্গ : মহিলা	BYG0111245 ফটো উপলব্ধ
145 নাম : দেবু গাঁরাই পিতার নাম: লুথুর গাঁরাই বাড়ির নং : n0145 বয়স : 27 লিঙ্গ : পুরুষ	XWI1746999 ফটো উপলব্ধ	146 নাম : রুপু গাঁরাই স্বামীর নাম: স্বপন গাঁরাই বাড়ির নং : n0084 বয়স : 39 লিঙ্গ : মহিলা	XWI1605328 ফটো উপলব্ধ	147 নাম : আদরী গাঁরাই স্বামীর নাম: ভাদরী গাঁরাই বাড়ির নং : n0086 বয়স : 61 লিঙ্গ : মহিলা	BYG1197797 ফটো উপলব্ধ
148 নাম : পূর্ণিমা গাঁরাই মায়ের নাম: নিয়তী গাঁরাই বাড়ির নং : n বয়স : 25 লিঙ্গ : মহিলা	XWI1853985 ফটো উপলব্ধ	149 নাম : বগল গাঁরাই পিতার নাম: নটবর গাঁরাই বাড়ির নং : n0142 বয়স : 42 লিঙ্গ : পুরুষ	BYG2492288 ফটো উপলব্ধ	150 নাম : টুম্পা গাঁরাই স্বামীর নাম: বগল গাঁরাই বাড়ির নং : n0142 বয়স : 26 লিঙ্গ : মহিলা	XWI1803709 ফটো উপলব্ধ

151 নাম : রঞ্জিত গাঁরাই পিতার নাম: বিনোদ গাঁরাই বাড়ির নং : নং 0156 বয়স : 24 লিঙ্গ : পুরুষ	XWI1994235 ফটো উপলব্ধ	152 নাম : বীরেন্দ্রনাথ গাঁরাই পিতার নাম: সুরেন্দ্র গাঁরাই বাড়ির নং : n0157 বয়স : 51 লিঙ্গ : পুরুষ	BYG0111534 ফটো উপলব্ধ	153 নাম : সঞ্জয় গাঁরাই পিতার নাম: আনন্দ গাঁরাই বাড়ির নং : n0156 বয়স : 35 লিঙ্গ : পুরুষ	XWI0827089 ফটো উপলব্ধ
154 নাম : বিজয় গাঁরাই পিতার নাম: শশধর গাঁরাই বাড়ির নং : n0142 বয়স : 26 লিঙ্গ : পুরুষ	XWI1850544 ফটো উপলব্ধ	155 নাম : রাজ গাঁরাই পিতার নাম: পরিক্রিত গাঁরাই বাড়ির নং : নং 0084 বয়স : 24 লিঙ্গ : পুরুষ	XWI1994300 ফটো উপলব্ধ	156 নাম : জিতেন গাঁরাই পিতার নাম: মনু গাঁরাই বাড়ির নং : n0147 বয়স : 24 লিঙ্গ : পুরুষ	XWI1993583 ফটো উপলব্ধ
157 নাম : পল্লবী গাঁরাই স্বামীর নাম: লালু গাঁরাই বাড়ির নং : এন0159 বয়স : 22 লিঙ্গ : মহিলা	XWI2126365 ফটো উপলব্ধ	158 নাম : গোবর্দ্ধন গাঁরাই পিতার নাম: সন্তোষ গাঁরাই বাড়ির নং : n0143 বয়স : 36 লিঙ্গ : পুরুষ	XWI1022342 ফটো উপলব্ধ	159 নাম : লালু গাঁরাই পিতার নাম: সুধীর গাঁরাই বাড়ির নং : n0159 বয়স : 27 লিঙ্গ : পুরুষ	XWI1741826 ফটো উপলব্ধ
160 নাম : নয়ন গাঁরাই পিতার নাম: মনু গাঁরাই বাড়ির নং : এন0084 বয়স : 22 লিঙ্গ : পুরুষ	XWI2202232 ফটো উপলব্ধ	161 নাম : নিরুপমা গোরেন স্বামীর নাম: সনজয় গোরেন বাড়ির নং : এন0156 বয়স : 24 লিঙ্গ : মহিলা	XWI2083202 ফটো উপলব্ধ	162 নাম : দীপক গাঁরাই পিতার নাম: বৃহস্পতি গাঁরাই বাড়ির নং : এন0147 বয়স : 23 লিঙ্গ : পুরুষ	XWI2031227 ফটো উপলব্ধ
163 নাম : সোনামনি গাঁরাই পিতার নাম: বৃহস্পতি গাঁরাই বাড়ির নং : এন0147 বয়স : 20 লিঙ্গ : মহিলা	XWI2336634 ফটো উপলব্ধ	164 নাম : সোমনাথ গাঁরাই মায়ের নাম: মমতা গাঁরাই বাড়ির নং : এন0164 বয়স : 23 লিঙ্গ : পুরুষ	XWI2031250 ফটো উপলব্ধ	165 নাম : সুরজিৎ গাঁরাই পিতার নাম: বীরেন্দ্রনাথ গাঁরাই বাড়ির নং : এন0157 বয়স : 23 লিঙ্গ : পুরুষ	XWI2039485 ফটো উপলব্ধ
166 নাম : সহদেব গাঁরাই পিতার নাম: নন্দলাল গাঁরাই বাড়ির নং : এন0085 বয়স : 23 লিঙ্গ : পুরুষ	XWI2083954 ফটো উপলব্ধ	167 নাম : সঞ্জয় গাঁরাই পিতার নাম: স্বপন গাঁরাই বাড়ির নং : এন0084 বয়স : 23 লিঙ্গ : পুরুষ	XWI2083517 ফটো উপলব্ধ	168 নাম : শেফালী গাঁরাই স্বামীর নাম: মানিক গাঁরাই বাড়ির নং : এন0144 বয়স : 23 লিঙ্গ : মহিলা	XWI2127926 ফটো উপলব্ধ
169 নাম : শীউলী গাঁরাই স্বামীর নাম: কাজল গাঁরাই বাড়ির নং : এন0163 বয়স : 22 লিঙ্গ : মহিলা	XWI2119386 ফটো উপলব্ধ	170 নাম : সন্ধ্যা রানি গাঁরাই স্বামীর নাম: কালিপদ গাঁরাই বাড়ির নং : এন0148 বয়স : 25 লিঙ্গ : মহিলা	XWI2146769 ফটো উপলব্ধ	171 নাম : অমর নাথ গাঁরাই পিতার নাম: শিবু গাঁরাই বাড়ির নং : এন0164 বয়স : 21 লিঙ্গ : পুরুষ	XWI2201549 ফটো উপলব্ধ
172 নাম : আরতি গাঁরাই পিতার নাম: অমল গাঁরাই বাড়ির নং : এন0148 বয়স : 21 লিঙ্গ : মহিলা	XWI2277275 ফটো উপলব্ধ	173 নাম : দেবী গাঁরাই পিতার নাম: বীরেন্দ্রনাথ গাঁরাই বাড়ির নং : এন0157 বয়স : 21 লিঙ্গ : মহিলা	XWI2202257 ফটো উপলব্ধ	174 নাম : বাবলু গাঁরাই পিতার নাম: তরণী গাঁরাই বাড়ির নং : নং 122 বয়স : 24 লিঙ্গ : পুরুষ	XWI1994359 ফটো উপলব্ধ
175 নাম : মালতী গাঙ্গুলি পিতার নাম: অশ্বিনী গাঙ্গুলি বাড়ির নং : এন0136 বয়স : 23 লিঙ্গ : মহিলা	XWI2201275 ফটো উপলব্ধ	176 নাম : তারাপদ গাঙ্গুলী পিতার নাম: বাসুদেব গাঙ্গুলী বাড়ির নং : n0134 বয়স : 35 লিঙ্গ : পুরুষ	XWI0827048 ফটো উপলব্ধ	177 নাম : সুজাতা গাঙ্গুলী স্বামীর নাম: তারাপদ গাঙ্গুলী বাড়ির নং : n0244 বয়স : 29 লিঙ্গ : মহিলা	XWI1613389 ফটো উপলব্ধ
178 নাম : ভোলানাথ গাঙ্গুলী পিতার নাম: সুধাকর গাঙ্গুলী বাড়ির নং : এন0137 বয়স : 25 লিঙ্গ : পুরুষ	XWI1850809 ফটো উপলব্ধ	179 নাম : বর্না গাঙ্গুলী স্বামীর নাম: সুধাকর গাঙ্গুলী বাড়ির নং : n0137 বয়স : 53 লিঙ্গ : মহিলা	BYG0111633 ফটো উপলব্ধ	180 নাম : মদন গাঙ্গুলী পিতার নাম: শঙ্কর গাঙ্গুলী বাড়ির নং : n0136 বয়স : 27 লিঙ্গ : পুরুষ	XWI1741818 ফটো উপলব্ধ

181 নাম : খেদন গাঙ্গুলী পিতার নাম: অশ্বিনী গাঙ্গুলী বাড়ির নং : n0136 বয়স : 27 লিঙ্গ : পুরুষ	XWI1741800 ফটো উপলব্ধ	182 নাম : নমিতা গাঙ্গুলী স্বামীর নাম: বাসুদেব গাঙ্গুলী বাড়ির নং : n0134 বয়স : 55 লিঙ্গ : মহিলা	BYG0111575 ফটো উপলব্ধ	183 নাম : নয়ন কুমার গাঙ্গুলী পিতার নাম: বাসুদেব গাঙ্গুলী বাড়ির নং : n0134 বয়স : 37 লিঙ্গ : পুরুষ	XWI0174177 ফটো উপলব্ধ
184 নাম : হেমা গাঙ্গুলী স্বামীর নাম: নয়ন কুমার গাঙ্গুলী বাড়ির নং : n0134 বয়স : 33 লিঙ্গ : মহিলা	XWI1151133 ফটো উপলব্ধ	185 নাম : সত্যজিৎ গাঙ্গুলী পিতার নাম: মুগাল কান্তি গাঙ্গুলী বাড়ির নং : n0137 বয়স : 36 লিঙ্গ : পুরুষ	BYG2762649 ফটো উপলব্ধ	186 নাম : সবিতা গাঙ্গুলী স্বামীর নাম: মুগাল কান্তি গাঙ্গুলী বাড়ির নং : n0137 বয়স : 57 লিঙ্গ : মহিলা	BYG0111617 ফটো উপলব্ধ
187 নাম : মুনাল কান্তি গাঙ্গুলী পিতার নাম: রাখহরি গাঙ্গুলী বাড়ির নং : n0137 বয়স : 61 লিঙ্গ : পুরুষ	BYG0111609 ফটো উপলব্ধ	188 নাম : বেলারানী গাঙ্গুলী স্বামীর নাম: তুলসীদাস গাঙ্গুলী বাড়ির নং : n0137 বয়স : 76 লিঙ্গ : মহিলা	BYG0111591 ফটো উপলব্ধ	189 নাম : আদরীবালা গাঙ্গুলী স্বামীর নাম: অশ্বিনী গাঙ্গুলী বাড়ির নং : n0136 বয়স : 52 লিঙ্গ : মহিলা	WB/34/234/042334 ফটো উপলব্ধ
190 নাম : অশ্বিনী গাঙ্গুলী পিতার নাম: লক্ষীকান্ত গাঙ্গুলী বাড়ির নং : n0136 বয়স : 55 লিঙ্গ : পুরুষ	BYG0111559 ফটো উপলব্ধ	191 নাম : উজ্জ্বলা বালা গাঙ্গুলী স্বামীর নাম: শঙ্কর গাঙ্গুলী বাড়ির নং : n0136 বয়স : 56 লিঙ্গ : মহিলা	WB/34/234/042333 ফটো উপলব্ধ	192 নাম : শঙ্কর গাঙ্গুলী পিতার নাম: লক্ষীকান্ত গাঙ্গুলী বাড়ির নং : n0136 বয়স : 61 লিঙ্গ : পুরুষ	WB/34/234/042670 ফটো উপলব্ধ
193 নাম : ভাদুবালা গাঙ্গুলী স্বামীর নাম: বিশ্বনাথ গাঙ্গুলী বাড়ির নং : n0135 বয়স : 63 লিঙ্গ : মহিলা	BYG0111658 ফটো উপলব্ধ	194 নাম : বিশ্বনাথ গাঙ্গুলী পিতার নাম: পদ্মলোচন গাঙ্গুলী বাড়ির নং : n0135 বয়স : 70 লিঙ্গ : পুরুষ	BYG0111641 ফটো উপলব্ধ	195 নাম : বাসুদেব গাঙ্গুলী পিতার নাম: পদ্মলোচন গাঙ্গুলী বাড়ির নং : n0134 বয়স : 61 লিঙ্গ : পুরুষ	BYG0111567 ফটো উপলব্ধ
196 নাম : সুধাকর গাঙ্গুলী পিতার নাম: তুলসীদাস গাঙ্গুলী বাড়ির নং : n0137 বয়স : 59 লিঙ্গ : পুরুষ	BYG0111625 ফটো উপলব্ধ	197 নাম : বাপি গোস্বামী মায়ের নাম: বিল্টু গোস্বামী বাড়ির নং : n0146 বয়স : 27 লিঙ্গ : পুরুষ	XWI1747005 ফটো উপলব্ধ	198 নাম : দীপক চন্দ্র গোস্বামী পিতার নাম: খগেন চন্দ্র গোস্বামী বাড়ির নং : n0146 বয়স : 33 লিঙ্গ : পুরুষ	XWI1243187 ফটো উপলব্ধ
199 নাম : বিল্টু গোস্বামী স্বামীর নাম: কৃষ্ণপদ গোস্বামী বাড়ির নং : n0146 বয়স : 51 লিঙ্গ : মহিলা	BYG2141810 ফটো উপলব্ধ	200 নাম : তারা গোস্বামী স্বামীর নাম: খগেন গোস্বামী বাড়ির নং : n0146 বয়স : 56 লিঙ্গ : মহিলা	BYG0111682 ফটো উপলব্ধ	201 নাম : খগেন গোস্বামী পিতার নাম: রামচন্দ্র গোস্বামী বাড়ির নং : n0146 বয়স : 59 লিঙ্গ : পুরুষ	BYG0111674 ফটো উপলব্ধ
202 নাম : নিমাইচন্দ্র গোস্বামী পিতার নাম: গুহিরাম গোস্বামী বাড়ির নং : n0149 বয়স : 67 লিঙ্গ : পুরুষ	BYG1436591 ফটো উপলব্ধ	203 নাম : কাঞ্চন গোস্বামী পিতার নাম: খগেন গোস্বামী বাড়ির নং : n0146 বয়স : 27 লিঙ্গ : পুরুষ	XWI1741792 ফটো উপলব্ধ	204 নাম : টিংকু দাস গোস্বামী স্বামীর নাম: দীপক চন্দ্র গোস্বামী বাড়ির নং : এন0146 বয়স : 23 লিঙ্গ : মহিলা	XWI2050193 ফটো উপলব্ধ
205 নাম : পূজা গোস্বামী স্বামীর নাম: কাঞ্চন গোস্বামী বাড়ির নং : এন0146 বয়স : 20 লিঙ্গ : মহিলা	XWI2308039 ফটো উপলব্ধ	206 নাম : সাগরী চৌধুরী স্বামীর নাম: কান্তি চৌধুরী বাড়ির নং : n0123 বয়স : 56 লিঙ্গ : মহিলা	BYG2563401 ফটো উপলব্ধ	207 নাম : প্রকাশ দে পিতার নাম: সুনীল দে বাড়ির নং : এন0166 বয়স : 23 লিঙ্গ : পুরুষ	XWI2119485 ফটো উপলব্ধ
208 নাম : শান্তি দে স্বামীর নাম: সুনীল কুমার দে বাড়ির নং : n0166 বয়স : 43 লিঙ্গ : মহিলা	XWI1537091 ফটো উপলব্ধ	209 নাম : সুনীল দে পিতার নাম: সুধীর দে বাড়ির নং : n0166 বয়স : 51 লিঙ্গ : পুরুষ	BYG1196591 ফটো উপলব্ধ	210 নাম : সহিদন বিবি স্বামীর নাম: ইসলাম আনসারী বাড়ির নং : n0259 বয়স : 31 লিঙ্গ : মহিলা	XWI1339522 ফটো উপলব্ধ

211 নাম : সোনাভানু বিবি স্বামীর নাম: রমজান আনসারী বাড়ির নং : n0004 বয়স : 63 লিঙ্গ : মহিলা	BYG2141554 ফটো উপলব্ধ	212 নাম : অর্চনা মুখার্জী পিতার নাম: ধীরেন মুখার্জী বাড়ির নং : এন000 বয়স : 29 লিঙ্গ : মহিলা	XWI1560903 ফটো উপলব্ধ	213 নাম : গোবিন্দ মুখার্জী পিতার নাম: মনোজ মুখার্জী বাড়ির নং : n0135 বয়স : 26 লিঙ্গ : পুরুষ	XWI1821065 ফটো উপলব্ধ
214 নাম : কৃষ্ণ পদ মর্দন্যা পিতার নাম: সুফল মর্দন্যা বাড়ির নং : এন0151 বয়স : 23 লিঙ্গ : পুরুষ	XWI2049567 ফটো উপলব্ধ	215 নাম : অশোক মর্দন্যা পিতার নাম: সদাই মর্দন্যা বাড়ির নং : n0152 বয়স : 52 লিঙ্গ : পুরুষ	BYG0111765 ফটো উপলব্ধ	216 নাম : বাসন্তী প্রামাণিক স্বামীর নাম: মানিক মর্দন্যা বাড়ির নং : নং0152 বয়স : 27 লিঙ্গ : মহিলা	XWI1993864 ফটো উপলব্ধ
217 নাম : রিমা মর্দন্যা স্বামীর নাম: তপস মর্দন্যা বাড়ির নং : n0154 বয়স : 24 লিঙ্গ : মহিলা	XWI1980606 ফটো উপলব্ধ	218 নাম : স্বস্তা পরামানিক স্বামীর নাম: মিঠুন মর্দন্যা বাড়ির নং : n0152 বয়স : 27 লিঙ্গ : মহিলা	XWI1993542 ফটো উপলব্ধ	219 নাম : বলরাম মর্দন্যা পিতার নাম: অশোক মর্দন্যা বাড়ির নং : এন0152 বয়স : 24 লিঙ্গ : পুরুষ	XWI2120541 ফটো উপলব্ধ
220 নাম : বুধন মর্দন্যা স্বামীর নাম: আশাডি মর্দন্যা বাড়ির নং : এন0127 বয়স : 22 লিঙ্গ : মহিলা	XWI2146694 ফটো উপলব্ধ	221 নাম : বামেশ্বর মর্দন্যা পিতার নাম: সাগর মর্দন্যা বাড়ির নং : এন0127 বয়স : 21 লিঙ্গ : পুরুষ	XWI2201564 ফটো উপলব্ধ	222 নাম : উত্তম মর্দন্যা পিতার নাম: বিশ্বনাথ মর্দন্যা বাড়ির নং : এন0125 বয়স : 21 লিঙ্গ : পুরুষ	XWI2202240 ফটো উপলব্ধ
223 নাম : বাসন্তী ভাণ্ডারী স্বামীর নাম: গোবিন্দা মর্দন্যা বাড়ির নং : এন000 বয়স : 25 লিঙ্গ : মহিলা	XWK2159465 ফটো উপলব্ধ	224 নাম : লক্ষ্মী মর্দন্যা স্বামীর নাম: সঞ্জয় মর্দন্যা বাড়ির নং : এন0139 বয়স : 25 লিঙ্গ : মহিলা	XWI2049054 ফটো উপলব্ধ	225 নাম : অপর্ণা ভাণ্ডারী স্বামীর নাম: নারায়ণ মর্দন্যা বাড়ির নং : এন0155 বয়স : 22 লিঙ্গ : মহিলা	XWI2214278 ফটো উপলব্ধ
226 নাম : জানকী পরামাণিক পিতার নাম: ষষ্ঠী বরণ মর্দন্যা বাড়ির নং : এন0138 বয়স : 25 লিঙ্গ : মহিলা	XWI1859248 ফটো উপলব্ধ	227 নাম : সঞ্জয় মর্দন্যা পিতার নাম: বুধু মর্দন্যা বাড়ির নং : n0139 বয়স : 28 লিঙ্গ : পুরুষ	XWI1703164 ফটো উপলব্ধ	228 নাম : বিজয় মর্দন্যা পিতার নাম: পরমানন্দ মর্দন্যা বাড়ির নং : n0154 বয়স : 28 লিঙ্গ : পুরুষ	XWI1703172 ফটো উপলব্ধ
229 নাম : পতিতপাবন মর্দন্যা পিতার নাম: মহানন্দ মর্দন্যা বাড়ির নং : n0155 বয়স : 27 লিঙ্গ : পুরুষ	XWI1703198 ফটো উপলব্ধ	230 নাম : মিঠুন মর্দন্যা পিতার নাম: ফটিক মর্দন্যা বাড়ির নং : n0152 বয়স : 32 লিঙ্গ : পুরুষ	XWI1243161 ফটো উপলব্ধ	231 নাম : অষ্টমী মর্দন্যা স্বামীর নাম: তারকনাথ মর্দন্যা বাড়ির নং : n0155 বয়স : 28 লিঙ্গ : মহিলা	XWI1703149 ফটো উপলব্ধ
232 নাম : মানিক মর্দন্যা পিতার নাম: ফটিক মর্দন্যা বাড়ির নং : n0152 বয়স : 35 লিঙ্গ : পুরুষ	XWI1022441 ফটো উপলব্ধ	233 নাম : আশা পরামাণিক স্বামীর নাম: বৃহস্পতি মর্দন্যা বাড়ির নং : n0138 বয়স : 28 লিঙ্গ : মহিলা	XWI1747021 ফটো উপলব্ধ	234 নাম : উমা মর্দন্যা স্বামীর নাম: সাগর মর্দন্যা বাড়ির নং : n0127 বয়স : 44 লিঙ্গ : মহিলা	BYG2563468 ফটো উপলব্ধ
235 নাম : সরজ মর্দন্যা পিতার নাম: নকুল মর্দন্যা বাড়ির নং : n0127 বয়স : 44 লিঙ্গ : পুরুষ	BYG2563450 ফটো উপলব্ধ	236 নাম : সাগর মর্দন্যা পিতার নাম: নকুল মর্দন্যা বাড়ির নং : n0127 বয়স : 51 লিঙ্গ : পুরুষ	BYG0111930 ফটো উপলব্ধ	237 নাম : মানু মর্দন্যা স্বামীর নাম: গঙ্গাধর মর্দন্যা বাড়ির নং : n0127 বয়স : 51 লিঙ্গ : মহিলা	BYG0111922 ফটো উপলব্ধ
238 নাম : গঙ্গাধর মর্দন্যা পিতার নাম: নকুল মর্দন্যা বাড়ির নং : n0127 বয়স : 57 লিঙ্গ : পুরুষ	BYG0111914 ফটো উপলব্ধ	239 নাম : চারু মর্দন্যা স্বামীর নাম: নকুল মর্দন্যা বাড়ির নং : n0127 বয়স : 76 লিঙ্গ : মহিলা	WB/34/234/042491 ফটো উপলব্ধ	240 নাম : নকুল মর্দন্যা পিতার নাম: জিতু মর্দন্যা বাড়ির নং : n0127 বয়স : 86 লিঙ্গ : পুরুষ	BYG0111906 ফটো উপলব্ধ

241 নাম : লতিকা মর্দন্যা স্বামীর নাম: রাজু মর্দন্যা বাড়ির নং : n0126 বয়স : 43 লিঙ্গ : মহিলা	BYG1436047 ফটো উপলব্ধ	242 নাম : রাজু মর্দন্যা পিতার নাম: অর্জুন মর্দন্যা বাড়ির নং : n0126 বয়স : 48 লিঙ্গ : পুরুষ	BYG2141869 ফটো উপলব্ধ	243 নাম : অর্জুন মর্দন্যা পিতার নাম: জিতু মর্দন্যা বাড়ির নং : n0126 বয়স : 91 লিঙ্গ : পুরুষ	BYG0111740 ফটো উপলব্ধ
244 নাম : শক্তিপদ মর্দন্যা পিতার নাম: কৈলাশ মর্দন্যা বাড়ির নং : n0125 বয়স : 30 লিঙ্গ : পুরুষ	XWI1434604 ফটো উপলব্ধ	245 নাম : ষষ্টি মর্দন্যা পিতার নাম: কৈলাশ মর্দন্যা বাড়ির নং : n0125 বয়স : 30 লিঙ্গ : পুরুষ	XWI1434588 ফটো উপলব্ধ	246 নাম : চপলা মর্দন্যা স্বামীর নাম: মৃতুঞ্জয় মর্দন্যা বাড়ির নং : n0125 বয়স : 48 লিঙ্গ : মহিলা	BYG2563443 ফটো উপলব্ধ
247 নাম : মৃতুঞ্জয় মর্দন্যা পিতার নাম: লক্ষী মর্দন্যা বাড়ির নং : n0125 বয়স : 54 লিঙ্গ : পুরুষ	BYG0111898 ফটো উপলব্ধ	248 নাম : যমুনা মর্দন্যা স্বামীর নাম: বিশ্বনাথ মর্দন্যা বাড়ির নং : n0125 বয়স : 51 লিঙ্গ : মহিলা	BYG0059501 ফটো উপলব্ধ	249 নাম : বিশ্বনাথ মর্দন্যা পিতার নাম: লক্ষী মর্দন্যা বাড়ির নং : n0125 বয়স : 57 লিঙ্গ : পুরুষ	BYG0111872 ফটো উপলব্ধ
250 নাম : রবন মর্দন্যা স্বামীর নাম: কৈলাস মর্দন্যা বাড়ির নং : n0125 বয়স : 56 লিঙ্গ : মহিলা	BYG1196948 ফটো উপলব্ধ	251 নাম : কৈলাস মর্দন্যা পিতার নাম: লক্ষী মর্দন্যা বাড়ির নং : n0125 বয়স : 61 লিঙ্গ : পুরুষ	BYG0111864 ফটো উপলব্ধ	252 নাম : উষা মর্দন্যা স্বামীর নাম: লক্ষী মর্দন্যা বাড়ির নং : n0125 বয়স : 76 লিঙ্গ : মহিলা	BYG0111856 ফটো উপলব্ধ
253 নাম : রেনুকা মর্দন্যা স্বামীর নাম: বিজয় মর্দন্যা বাড়ির নং : n0139 বয়স : 33 লিঙ্গ : মহিলা	XWI1823137 ফটো উপলব্ধ	254 নাম : বিশাখা পরমানিক স্বামীর নাম: দুর্ধোধন পরমানিক বাড়ির নং : n0151 বয়স : 34 লিঙ্গ : মহিলা	XWI1803766 ফটো উপলব্ধ	255 নাম : দুর্ধোধন পরমানিক পিতার নাম: দানবীর পরমানিক বাড়ির নং : n0151 বয়স : 48 লিঙ্গ : পুরুষ	BYG2563419 ফটো উপলব্ধ
256 নাম : শ্রদ্ধা মর্দন্যা স্বামীর নাম: মহানন্দা মর্দন্যা বাড়ির নং : n0155 বয়স : 53 লিঙ্গ : মহিলা	BYG0111971 ফটো উপলব্ধ	257 নাম : নারায়ন মর্দন্যা পিতার নাম: মহানন্দ মর্দন্যা বাড়ির নং : n0155 বয়স : 30 লিঙ্গ : পুরুষ	XWI1434612 ফটো উপলব্ধ	258 নাম : তারক নাথ মর্দন্যা পিতার নাম: মহানন্দ মর্দন্যা বাড়ির নং : n0155 বয়স : 34 লিঙ্গ : পুরুষ	XWI1022276 ফটো উপলব্ধ
259 নাম : মহানন্দ মর্দন্যা পিতার নাম: গোপাল মর্দন্যা বাড়ির নং : n0155 বয়স : 57 লিঙ্গ : পুরুষ	BYG0111963 ফটো উপলব্ধ	260 নাম : তাপস মর্দন্যা পিতার নাম: পরমানন্দ মর্দন্যা বাড়ির নং : n0154 বয়স : 30 লিঙ্গ : পুরুষ	XWI1434596 ফটো উপলব্ধ	261 নাম : বেবী মর্দন্যা স্বামীর নাম: প্রমানন্দ মর্দন্যা বাড়ির নং : n0154 বয়স : 53 লিঙ্গ : মহিলা	WB/34/234/042795 ফটো উপলব্ধ
262 নাম : পরমানন্দ মর্দন্যা পিতার নাম: বিজয় মর্দন্যা বাড়ির নং : n0154 বয়স : 59 লিঙ্গ : পুরুষ	BYG0112011 ফটো উপলব্ধ	263 নাম : অঞ্জলি মর্দন্যা স্বামীর নাম: বিজয় মর্দন্যা বাড়ির নং : এন0154 বয়স : 20 লিঙ্গ : মহিলা	XWI2328342 ফটো উপলব্ধ	264 নাম : গোবিন্দ মর্দন্যা পিতার নাম: কার্তিক চন্দ্র মর্দন্যা বাড়ির নং : n0153 বয়স : 29 লিঙ্গ : পুরুষ	XWI1537208 ফটো উপলব্ধ
265 নাম : মিতালী মর্দন্যা(পরমানিক) স্বামীর নাম: রাজেশ মর্দন্যা বাড়ির নং : n0153 বয়স : 31 লিঙ্গ : মহিলা	XWI1327956 ফটো উপলব্ধ	266 নাম : রাজেশ কুমার মর্দন্যা পিতার নাম: কার্তিক মর্দন্যা বাড়ির নং : n0153 বয়স : 38 লিঙ্গ : পুরুষ	XWI1022565 ফটো উপলব্ধ	267 নাম : কনকলতা মর্দন্যা স্বামীর নাম: কার্তিক মর্দন্যা বাড়ির নং : n0153 বয়স : 55 লিঙ্গ : মহিলা	WB/34/234/042794 ফটো উপলব্ধ
268 নাম : কার্তিক মর্দন্যা পিতার নাম: প্রানকৃষ্ণ মর্দন্যা বাড়ির নং : n0153 বয়স : 66 লিঙ্গ : পুরুষ	BYG0111815 ফটো উপলব্ধ	269 নাম : চায়না মর্দন্যা স্বামীর নাম: অশোক মর্দন্যা বাড়ির নং : n0152 বয়স : 49 লিঙ্গ : মহিলা	BYG1196773 ফটো উপলব্ধ	270 নাম : সরস্বতী মর্দন্যা স্বামীর নাম: ফটিক মর্দন্যা বাড়ির নং : n0152 বয়স : 52 লিঙ্গ : মহিলা	BYG0111757 ফটো উপলব্ধ

271 নাম : ফটিক মর্দন্যা পিতার নাম: সদাই মর্দন্যা বাড়ির নং : n0152 বয়স : 55 লিঙ্গ : পুরুষ	XWI2408870 ফটো উপলব্ধ	272 নাম : অষ্টমী মর্দন্যা স্বামীর নাম: সুফলচন্দ্র মর্দন্যা বাড়ির নং : n0151 বয়স : 47 লিঙ্গ : মহিলা	BYG1195494 ফটো উপলব্ধ	273 নাম : সুফল মর্দন্যা পিতার নাম: দানবীর মর্দন্যা বাড়ির নং : n0151 বয়স : 58 লিঙ্গ : পুরুষ	BYG0111732 ফটো উপলব্ধ
274 নাম : অবলা মর্দন্যা স্বামীর নাম: দানবীর মর্দন্যা বাড়ির নং : n0151 বয়স : 71 লিঙ্গ : মহিলা	BYG0111724 ফটো উপলব্ধ	275 নাম : দানবীর মর্দন্যা পিতার নাম: বদন মর্দন্যা বাড়ির নং : n0151 বয়স : 93 লিঙ্গ : পুরুষ	BYG0111716 ফটো উপলব্ধ	276 নাম : অলকা মর্দন্যা স্বামীর নাম: কালিপদ মর্দন্যা বাড়ির নং : n0150 বয়স : 54 লিঙ্গ : মহিলা	BYG0111849 ফটো উপলব্ধ
277 নাম : কালিপদ মর্দন্যা পিতার নাম: প্রানকৃষ্ণ মর্দন্যা বাড়ির নং : n0150 বয়স : 61 লিঙ্গ : পুরুষ	BYG0111831 ফটো উপলব্ধ	278 নাম : তিতুবালা মর্দন্যা স্বামীর নাম: প্রানকৃষ্ণ মর্দন্যা বাড়ির নং : n0150 বয়স : 86 লিঙ্গ : মহিলা	BYG0111823 ফটো উপলব্ধ	279 নাম : গায়ত্রী মর্দন্যা স্বামীর নাম: অজয় মর্দন্যা বাড়ির নং : n0139 বয়স : 33 লিঙ্গ : মহিলা	XWI1537166 ফটো উপলব্ধ
280 নাম : বিজয় মর্দন্যা পিতার নাম: বৃধু মর্দন্যা বাড়ির নং : n0139 বয়স : 34 লিঙ্গ : পুরুষ	XWI1151216 ফটো উপলব্ধ	281 নাম : অজয় মর্দন্যা পিতার নাম: বৃধু মর্দন্যা বাড়ির নং : n0139 বয়স : 38 লিঙ্গ : পুরুষ	XWI0827014 ফটো উপলব্ধ	282 নাম : জলেশ্বরী মর্দন্যা স্বামীর নাম: বৃধু মর্দন্যা বাড়ির নং : n0139 বয়স : 61 লিঙ্গ : মহিলা	BYG0112003 ফটো উপলব্ধ
283 নাম : বৃধু মর্দন্যা পিতার নাম: চেপু মর্দন্যা বাড়ির নং : n0139 বয়স : 66 লিঙ্গ : পুরুষ	BYG0111997 ফটো উপলব্ধ	284 নাম : বৃহস্পতি মর্দন্যা পিতার নাম: শিবু মর্দন্যা বাড়ির নং : n0138 বয়স : 34 লিঙ্গ : পুরুষ	XWI1151224 ফটো উপলব্ধ	285 নাম : তিলকা মর্দন্যা স্বামীর নাম: ষষ্ঠীবরন মর্দন্যা বাড়ির নং : n0138 বয়স : 52 লিঙ্গ : মহিলা	BYG0111799 ফটো উপলব্ধ
286 নাম : ষষ্ঠীবরন মর্দন্যা পিতার নাম: শিবু মর্দন্যা বাড়ির নং : n0138 বয়স : 54 লিঙ্গ : পুরুষ	BYG2563427 ফটো উপলব্ধ	287 নাম : বিদেশী মর্দন্যা স্বামীর নাম: বিষ্ণু মর্দন্যা বাড়ির নং : n0138 বয়স : 35 লিঙ্গ : মহিলা	XWI0827022 ফটো উপলব্ধ	288 নাম : বিষ্ণু মর্দন্যা পিতার নাম: শিবু মর্দন্যা বাড়ির নং : n0138 বয়স : 54 লিঙ্গ : পুরুষ	XWI0174243 ফটো উপলব্ধ
289 নাম : শিবু মর্দন্যা পিতার নাম: ঋষিকেশ মর্দন্যা বাড়ির নং : n0138 বয়স : 86 লিঙ্গ : পুরুষ	BYG0111773 ফটো উপলব্ধ	290 নাম : আষাঢ়ী মর্দন্যা পিতার নাম: গঙ্গধর মর্দন্যা বাড়ির নং : n0127 বয়স : 30 লিঙ্গ : পুরুষ	XWI1434620 ফটো উপলব্ধ	291 নাম : ছবি মর্দন্যা স্বামীর নাম: সরঞ্জু মর্দন্যা বাড়ির নং : n0127 বয়স : 29 লিঙ্গ : মহিলা	XWI1537257 ফটো উপলব্ধ
292 নাম : শিবরাম মর্দন্যা পিতার নাম: অশোক মর্দন্যা বাড়ির নং : n0239 বয়স : 27 লিঙ্গ : পুরুষ	XWI1741784 ফটো উপলব্ধ	293 নাম : হরিপদ মর্দন্যা পিতার নাম: কালিপদ মর্দন্যা বাড়ির নং : n0237 বয়স : 28 লিঙ্গ : পুরুষ	XWI1703107 ফটো উপলব্ধ	294 নাম : আশা মর্দন্যা স্বামীর নাম: শিবরাম মর্দন্যা বাড়ির নং : এন0152 বয়স : 22 লিঙ্গ : মহিলা	XWI2120525 ফটো উপলব্ধ
295 নাম : দীপালি পরমাণীক (মর্দন্যা) স্বামীর নাম: হরিপদ মর্দন্যা বাড়ির নং : n0237 বয়স : 26 লিঙ্গ : মহিলা	XWI1980598 ফটো উপলব্ধ	296 নাম : গায়ত্রী মাহাত অন্যান্য: দিবাবী মাহাত বাড়ির নং : নং0072 বয়স : 25 লিঙ্গ : মহিলা	XWI1993831 ফটো উপলব্ধ	297 নাম : সুকুমার মাহাত পিতার নাম: নিবাস মাহাত বাড়ির নং : নং 0008 বয়স : 24 লিঙ্গ : পুরুষ	XWI1994219 ফটো উপলব্ধ
298 নাম : সোমনাথ মাহাত পিতার নাম: বলরাম মাহাত বাড়ির নং : নং038 বয়স : 24 লিঙ্গ : পুরুষ	XWI1993799 ফটো উপলব্ধ	299 নাম : দেবিতা মাহাত পিতার নাম: স্বপন কুমার মাহাত বাড়ির নং : n00 বয়স : 25 লিঙ্গ : মহিলা	XWI1901149 ফটো উপলব্ধ	300 নাম : লক্ষী মাহাত পিতার নাম: নিবাস মাহাত বাড়ির নং : এন000 বয়স : 24 লিঙ্গ : মহিলা	XWI1999721 ফটো উপলব্ধ

301 নাম : অরিজিৎ মাহাত পিতার নাম: বিশ্বনাথ মাহাত বাড়ির নং : এন0021 বয়স : 25 লিঙ্গ : পুরুষ	XWI1850825 ফটো উপলব্ধ	302 নাম : শিবানী মাহাত স্বামীর নাম: মধুসূদন মাহাত বাড়ির নং : এন0028 বয়স : 33 লিঙ্গ : মহিলা	XWI1852490 ফটো উপলব্ধ	303 নাম : সুমিত্রা মাহাত স্বামীর নাম: ধীরেন মাহাত বাড়ির নং : এন0098 বয়স : 26 লিঙ্গ : মহিলা	XWI1905470 ফটো উপলব্ধ
304 নাম : মহাপ্রভু মাহাত পিতার নাম: হরিপদ মাহাত বাড়ির নং : n0090 বয়স : 28 লিঙ্গ : পুরুষ	XWI1834506 ফটো উপলব্ধ	305 নাম : মিঠুন মাহাত পিতার নাম: সুভাষ মাহাত বাড়ির নং : নং 0007 বয়স : 25 লিঙ্গ : পুরুষ	XWI1994284 ফটো উপলব্ধ	306 নাম : বাবলু মাহাত পিতার নাম: মদন মাহাত বাড়ির নং : n0055 বয়স : 24 লিঙ্গ : পুরুষ	XWI1993526 ফটো উপলব্ধ
307 নাম : সন্দীপ মাহাত পিতার নাম: ফলারী মাহাত বাড়ির নং : n0053 বয়স : 26 লিঙ্গ : পুরুষ	XWI1850452 ফটো উপলব্ধ	308 নাম : অম্বুজ মাহাত পিতার নাম: ফলারী মাহাত বাড়ির নং : n0053 বয়স : 25 লিঙ্গ : পুরুষ	XWI1850460 ফটো উপলব্ধ	309 নাম : অরুনাভ মাহাত পিতার নাম: রোহিণী কান্ত মাহাত বাড়ির নং : এন0092 বয়স : 25 লিঙ্গ : পুরুষ	XWI1850478 ফটো উপলব্ধ
310 নাম : শ্যামাপদ মাহাত পিতার নাম: জলধর মাহাত বাড়ির নং : n0231 বয়স : 25 লিঙ্গ : পুরুষ	XWI1850585 ফটো উপলব্ধ	311 নাম : সঙ্গীতা মাহাত পিতার নাম: সন্তোষ কুমার মাহাত বাড়ির নং : এন000 বয়স : 25 লিঙ্গ : মহিলা	XWI1824978 ফটো উপলব্ধ	312 নাম : বাহাদুর মাহাত পিতার নাম: পশুপতি মাহাত বাড়ির নং : n0041 বয়স : 25 লিঙ্গ : পুরুষ	XWI1850619 ফটো উপলব্ধ
313 নাম : সব্যসাচী মাহাত পিতার নাম: সুভাষ চন্দ্র মাহাত বাড়ির নং : এন0029 বয়স : 25 লিঙ্গ : পুরুষ	XWI1850643 ফটো উপলব্ধ	314 নাম : সনাতন মাহাত পিতার নাম: মহাদেব মাহাত বাড়ির নং : n0059 বয়স : 25 লিঙ্গ : পুরুষ	XWI1850676 ফটো উপলব্ধ	315 নাম : পরশুরাম মাহাত পিতার নাম: গুরুপদ মাহাত বাড়ির নং : n0042 বয়স : 25 লিঙ্গ : পুরুষ	XWI1850775 ফটো উপলব্ধ
316 নাম : দ্বারকেশ্বর মাহাত পিতার নাম: শঙ্কর চন্দ্র মাহাত বাড়ির নং : n0075 বয়স : 25 লিঙ্গ : পুরুষ	XWI1850759 ফটো উপলব্ধ	317 নাম : রাহুল মাহাত পিতার নাম: রবিলোচন মাহাত বাড়ির নং : এন0179 বয়স : 26 লিঙ্গ : পুরুষ	XWI1850700 ফটো উপলব্ধ	318 নাম : বিশ্বজিৎ মাহাত পিতার নাম: হীরালাল মাহাত বাড়ির নং : n0098 বয়স : 25 লিঙ্গ : পুরুষ	XWI1850783 ফটো উপলব্ধ
319 নাম : নবকুমার মাহাত পিতার নাম: বাবুলাল মাহাত বাড়ির নং : n0038 বয়স : 70 লিঙ্গ : পুরুষ	BYG0114728 ফটো উপলব্ধ	320 নাম : বোমকেশ মাহাত পিতার নাম: লহোদার মাহাত বাড়ির নং : নং0089 বয়স : 25 লিঙ্গ : পুরুষ	XWI1994052 ফটো উপলব্ধ	321 নাম : অপর্ণা মাহাত স্বামীর নাম: ঠাকুরদাস মাহাত বাড়ির নং : নং0072 বয়স : 25 লিঙ্গ : মহিলা	XWI1994078 ফটো উপলব্ধ
322 নাম : বীরেন্দ্রনাথ মাহাত পিতার নাম: অক্ষয়চন্দ্র মাহাত বাড়ির নং : n0098 বয়স : 33 লিঙ্গ : পুরুষ	XWI1151109 ফটো উপলব্ধ	323 নাম : বঙ্কবিহারী মাহাত পিতার নাম: ঘল্টু মাহাত বাড়ির নং : n0169 বয়স : 67 লিঙ্গ : পুরুষ	BYG0113852 ফটো উপলব্ধ	324 নাম : বিশ্বমতী মাহাত স্বামীর নাম: ত্রিলোচন মাহাত বাড়ির নং : n0098 বয়স : 59 লিঙ্গ : মহিলা	BYG0112086 ফটো উপলব্ধ
325 নাম : মনতোষ মাহাত পিতার নাম: শশধর মাহাত বাড়ির নং : নং0103 বয়স : 26 লিঙ্গ : পুরুষ	XWI1994110 ফটো উপলব্ধ	326 নাম : মানস মাহাত পিতার নাম: বিপ্রধর মাহাত বাড়ির নং : n0006 বয়স : 24 লিঙ্গ : পুরুষ	XWI1993690 ফটো উপলব্ধ	327 নাম : কুণ্ডিবাস মাহাত পিতার নাম: বলরাম মাহাত বাড়ির নং : নং0072 বয়স : 24 লিঙ্গ : পুরুষ	XWI1993930 ফটো উপলব্ধ
328 নাম : অমিত মাহাত পিতার নাম: চক্রধর মাহাত বাড়ির নং : n0024 বয়স : 24 লিঙ্গ : পুরুষ	XWI1993716 ফটো উপলব্ধ	329 নাম : অপর্ণা মাহাত স্বামীর নাম: অম্বিকা মাহাত বাড়ির নং : n0074 বয়স : 43 লিঙ্গ : মহিলা	BYG2142099 ফটো উপলব্ধ	330 নাম : জবা মাহাত পিতার নাম: সনাতন মাহাত বাড়ির নং : এন0110 বয়স : 23 লিঙ্গ : মহিলা	XWI2050144 ফটো উপলব্ধ

331 নাম : সুনীতা মাহাত স্বামীর নাম: বিশ্বজিৎ মাহাত বাড়ির নং : এন0098 বয়স : 23 লিঙ্গ : মহিলা	XWI2042265 ফটো উপলব্ধ	332 নাম : রিতা মাহাত স্বামীর নাম: তাপস মাহাত বাড়ির নং : এন0062 বয়স : 25 লিঙ্গ : মহিলা	XWI2043248 ফটো উপলব্ধ	333 নাম : টুসুমনি মাহাত পিতার নাম: অক্ষয় চন্দ্র মাহাত বাড়ির নং : n0098 বয়স : 31 লিঙ্গ : মহিলা	XWI1243229 ফটো উপলব্ধ
334 নাম : মমতা মাহাত স্বামীর নাম: সৃষ্টিধর মাহাত বাড়ির নং : এন0 বয়স : 51 লিঙ্গ : মহিলা	BYG0113621 ফটো উপলব্ধ	335 নাম : কাল্লাবতী মাহাত স্বামীর নাম: বীরেন্দ্র নাথ মাহাত বাড়ির নং : n0053 বয়স : 71 লিঙ্গ : মহিলা	BYG0115055 ফটো উপলব্ধ	336 নাম : মানসী মাহাত পিতার নাম: সন্তোষ মাহাত বাড়ির নং : এন0000 বয়স : 26 লিঙ্গ : মহিলা	XWI1784107 ফটো উপলব্ধ
337 নাম : জয়দেব মাহাত পিতার নাম: বাদল মাহাত বাড়ির নং : n0015 বয়স : 47 লিঙ্গ : পুরুষ	BYG1722826 ফটো উপলব্ধ	338 নাম : অপর্ণা মাহাত স্বামীর নাম: জয়দেব মাহাত বাড়ির নং : n0015 বয়স : 44 লিঙ্গ : মহিলা	BYG2715670 ফটো উপলব্ধ	339 নাম : রাজেশ কুমার মাহাত পিতার নাম: অম্বিকা মাহাত বাড়ির নং : এন0074 বয়স : 22 লিঙ্গ : পুরুষ	XWI2120566 ফটো উপলব্ধ
340 নাম : রাহুল মাহাত মায়ের নাম: জ্যোৎস্না মাহাত বাড়ির নং : এন0098 বয়স : 24 লিঙ্গ : পুরুষ	XWI2084028 ফটো উপলব্ধ	341 নাম : সৌরভ মাহাত পিতার নাম: সাধন কুমার মাহাত বাড়ির নং : এন0095 বয়স : 23 লিঙ্গ : পুরুষ	XWI2085850 ফটো উপলব্ধ	342 নাম : পূর্ণিমা মাহাত স্বামীর নাম: তাপস মাহাত বাড়ির নং : এন0006 বয়স : 25 লিঙ্গ : মহিলা	XWI2085827 ফটো উপলব্ধ
343 নাম : সুবল মাহাত পিতার নাম: সৃষ্টিধর মাহাত বাড়ির নং : এন0016 বয়স : 23 লিঙ্গ : পুরুষ	XWI2041630 ফটো উপলব্ধ	344 নাম : বিদ্যাধর মাহাত পিতার নাম: মোহন মাহাত বাড়ির নং : এন0024 বয়স : 23 লিঙ্গ : পুরুষ	XWI2083467 ফটো উপলব্ধ	345 নাম : রাজেশ মাহাত পিতার নাম: বুদ্ধেশ্বর মাহাত বাড়ির নং : এন0053 বয়স : 23 লিঙ্গ : পুরুষ	XWI2083442 ফটো উপলব্ধ
346 নাম : সুমিত্রা মাহাত স্বামীর নাম: সমীর কুমার মাহাত বাড়ির নং : এন0082 বয়স : 23 লিঙ্গ : মহিলা	XWI2126340 ফটো উপলব্ধ	347 নাম : চাইনা মাহাত স্বামীর নাম: দীপক মাহাত বাড়ির নং : এন0072 বয়স : 29 লিঙ্গ : মহিলা	XWI2126308 ফটো উপলব্ধ	348 নাম : পারিষ্কীং মাহাত পিতার নাম: দীপক মাহাত বাড়ির নং : এন0027 বয়স : 22 লিঙ্গ : পুরুষ	XWI2146751 ফটো উপলব্ধ
349 নাম : সরস্বতী মাহাত পিতার নাম: লবকিশোর মাহাত বাড়ির নং : এন0023 বয়স : 22 লিঙ্গ : মহিলা	XWI2146710 ফটো উপলব্ধ	350 নাম : লক্ষ্মী মাহাত স্বামীর নাম: দিনেশ মাহাত বাড়ির নং : এন000 বয়স : 25 লিঙ্গ : মহিলা	XWI2119352 ফটো উপলব্ধ	351 নাম : বরুণ চন্দ্র মাহাত পিতার নাম: বিভীষন মাহাত বাড়ির নং : এন0048 বয়স : 23 লিঙ্গ : পুরুষ	XWI2127900 ফটো উপলব্ধ
352 নাম : সাধনা মাহাত স্বামীর নাম: পাগল মাহাত বাড়ির নং : এন0030 বয়স : 24 লিঙ্গ : মহিলা	XWI2119444 ফটো উপলব্ধ	353 নাম : কার্তিক চন্দ্র মাহাত পিতার নাম: কালিপদ মাহাত বাড়ির নং : এন0004 বয়স : 22 লিঙ্গ : পুরুষ	XWI2119428 ফটো উপলব্ধ	354 নাম : কবিতা মাহাত স্বামীর নাম: রোহিনীকান্ত মাহাত বাড়ির নং : এন0002 বয়স : 24 লিঙ্গ : মহিলা	XWI2119402 ফটো উপলব্ধ
355 নাম : প্রেরণা মাহাত পিতার নাম: পার্শ্বসারথী মাহাত বাড়ির নং : এন0049 বয়স : 22 লিঙ্গ : মহিলা	XWI2202406 ফটো উপলব্ধ	356 নাম : কনিকা মাহাত স্বামীর নাম: লক্ষ্মীকান্ত মাহাত বাড়ির নং : এন0120 বয়স : 21 লিঙ্গ : মহিলা	XWI2214625 ফটো উপলব্ধ	357 নাম : সরস্বতী মাহাত স্বামীর নাম: মঙ্গল মাহাত বাড়ির নং : এন0063 বয়স : 33 লিঙ্গ : মহিলা	IAP1399328 ফটো উপলব্ধ
358 নাম : অজয় মাহাত পিতার নাম: মদন মাহাত বাড়ির নং : এন0119 বয়স : 21 লিঙ্গ : পুরুষ	XWI2214435 ফটো উপলব্ধ	359 নাম : লক্ষ্মী মাহাত স্বামীর নাম: দিলীপ মাহাত বাড়ির নং : n0055 বয়স : 44 লিঙ্গ : মহিলা	BYG2563773 ফটো উপলব্ধ	360 নাম : অর্ণনা মাহাত স্বামীর নাম: বিকাশ চন্দ্র মাহাত বাড়ির নং : এন000 বয়স : 27 লিঙ্গ : মহিলা	XWI1754662 ফটো উপলব্ধ

361 নাম : কংসাবতী মাহাত পিতার নাম: ভাস্কর মাহাত বাড়ির নং : n0075 বয়স : 24 লিঙ্গ : মহিলা	XWI1966274 ফটো উপলব্ধ	362 নাম : সুকুমার মাহাত পিতার নাম: অচিন্ত্য কুমার মাহাত বাড়ির নং : এন0022 বয়স : 21 লিঙ্গ : পুরুষ	XWI2277291 ফটো উপলব্ধ	363 নাম : অমরনাথ মাহাত পিতার নাম: লাহোদর মাহাত বাড়ির নং : এন0089 বয়স : 20 লিঙ্গ : পুরুষ	XWI2277325 ফটো উপলব্ধ
364 নাম : কবিতা মাহাত পিতার নাম: চক্রধর মাহাত বাড়ির নং : এন0077 বয়স : 21 লিঙ্গ : মহিলা	XWI2277150 ফটো উপলব্ধ	365 নাম : তুলসী মাহাতো স্বামীর নাম: প্রসেনজিৎ মাহাত বাড়ির নং : এন0025 বয়স : 26 লিঙ্গ : মহিলা	SYG2056349 ফটো উপলব্ধ	366 নাম : লক্ষীন্দর মাহাত পিতার নাম: গোবর্দন মাহাত বাড়ির নং : n0096 বয়স : 60 লিঙ্গ : পুরুষ	BYG0113704 ফটো উপলব্ধ
367 নাম : মৌমিতা মাহাত স্বামীর নাম: দামোদর মাহাত বাড়ির নং : এন0075 বয়স : 28 লিঙ্গ : মহিলা	XWI1594464 ফটো উপলব্ধ	368 নাম : প্রতিমা মাহাত স্বামীর নাম: বিকাশ মাহাত বাড়ির নং : এন0059 বয়স : 29 লিঙ্গ : মহিলা	XWI2232700 ফটো উপলব্ধ	369 নাম : রুপচাঁদ মাহাত পিতার নাম: মহাদেব মাহাত বাড়ির নং : এন0059 বয়স : 21 লিঙ্গ : পুরুষ	XWI2201424 ফটো উপলব্ধ
370 নাম : রাখি মাহাত পিতার নাম: মহাদেব মাহাত বাড়ির নং : এন0089 বয়স : 22 লিঙ্গ : মহিলা	XWI2277267 ফটো উপলব্ধ	371 নাম : হরিপদ মাহাত পিতার নাম: দুর্গাচরন মাহাত বাড়ির নং : n0090 বয়স : 56 লিঙ্গ : পুরুষ	BYG0114595 ফটো উপলব্ধ	372 নাম : সোনামনি মাহাত স্বামীর নাম: উত্তম কুমার মাহাত বাড়ির নং : এন0045 বয়স : 22 লিঙ্গ : মহিলা	XWI2177244 ফটো উপলব্ধ
373 নাম : উত্তম কুমার মাহাত পিতার নাম: সর্বেশ্বর মাহাত বাড়ির নং : এন0045 বয়স : 24 লিঙ্গ : পুরুষ	XWI2177236 ফটো উপলব্ধ	374 নাম : মল্লিকা মাহাত স্বামীর নাম: গৌতম মাহাত বাড়ির নং : এন0000 বয়স : 22 লিঙ্গ : মহিলা	XWI2177228 ফটো উপলব্ধ	375 নাম : অজয় মাহাত পিতার নাম: ভাস্কর মাহাত বাড়ির নং : এন0000 বয়স : 22 লিঙ্গ : পুরুষ	XWI2146785 ফটো উপলব্ধ
376 নাম : আশা মাহাত পিতার নাম: মনজরা মাহাত বাড়ির নং : এন0091 বয়স : 21 লিঙ্গ : মহিলা	XWI2214419 ফটো উপলব্ধ	377 নাম : প্রীতিলতা মাহাত স্বামীর নাম: হিজপদ মাহাত বাড়ির নং : এন0081 বয়স : 22 লিঙ্গ : মহিলা	XWI2202323 ফটো উপলব্ধ	Q 378 নাম : শম্পা মাহাত পিতার নাম: সুনীল মাহাত বাড়ির নং : এন0010 বয়স : 21 লিঙ্গ : মহিলা	XWI2203263 ফটো উপলব্ধ
379 নাম : শিলাবতী মাহাত পিতার নাম: ভাস্কর মাহাত বাড়ির নং : এন0075 বয়স : 21 লিঙ্গ : মহিলা	XWI2201317 ফটো উপলব্ধ	380 নাম : সিপ্রা মাহাত পিতার নাম: সুব্রত মাহাত বাড়ির নং : এন0083 বয়স : 33 লিঙ্গ : মহিলা	SYG1502202 ফটো উপলব্ধ	381 নাম : মৃদুল কুমার মাহাত পিতার নাম: অচিন্ত্য কুমার মাহাত বাড়ির নং : এন0000 বয়স : 23 লিঙ্গ : পুরুষ	XWI2126373 ফটো উপলব্ধ
382 নাম : বাসন্তী মাহাত স্বামীর নাম: প্রকাশ মাহাত বাড়ির নং : এন0102 বয়স : 22 লিঙ্গ : মহিলা	XWI2126944 ফটো উপলব্ধ	383 নাম : মমতা মাহাত স্বামীর নাম: বাবুরাম মাহাত বাড়ির নং : এন0220 বয়স : 27 লিঙ্গ : মহিলা	XWK1926658 ফটো উপলব্ধ	384 নাম : রুমাবতী মাহাত স্বামীর নাম: সুদীপ কুমার মাহাত বাড়ির নং : এন0094 বয়স : 38 লিঙ্গ : মহিলা	WIT1200005 ফটো উপলব্ধ
385 নাম : অর্ধ্য কমল মাহাত পিতার নাম: নারায়ন চন্দ্র মাহাত বাড়ির নং : n0172 বয়স : 39 লিঙ্গ : পুরুষ	BYG2143410 ফটো উপলব্ধ	386 নাম : মালতি মাহাত স্বামীর নাম: মধুসূদন মাহাত বাড়ির নং : n0108 বয়স : 45 লিঙ্গ : মহিলা	BYG1722065 ফটো উপলব্ধ	387 নাম : প্রদীপ মাহাত পিতার নাম: সুধাকর মাহাত বাড়ির নং : এন0108 বয়স : 21 লিঙ্গ : পুরুষ	XWI2202307 ফটো উপলব্ধ
388 নাম : অল্পপূর্ণা মাহাত পিতার নাম: অনিল বরণ মাহাত বাড়ির নং : এন0076 বয়স : 21 লিঙ্গ : মহিলা	XWI2202513 ফটো উপলব্ধ	389 নাম : চিন্ময়ী মাহাত স্বামীর নাম: প্রদীপ কুমার মাহাত বাড়ির নং : এন0073 বয়স : 31 লিঙ্গ : মহিলা	XWI1360767 ফটো উপলব্ধ	390 নাম : দামোদর মাহাত পিতার নাম: শঙ্কর চন্দ্র মাহাত বাড়ির নং : n0075 বয়স : 33 লিঙ্গ : পুরুষ	XWI1151059 ফটো উপলব্ধ

391 নাম : প্রতিমা মাহাত স্বামীর নাম: প্রনয় মাহাত বাড়ির নং : n0077 বয়স : 40 লিঙ্গ : মহিলা	XWI0826875 ফটো উপলব্ধ	392 নাম : শ্যামলী মাহাত পিতার নাম: পঞ্জন মাহাত বাড়ির নং : এন0082 বয়স : 23 লিঙ্গ : মহিলা	XWK2236834 ফটো উপলব্ধ	393 নাম : অর্চনা মাহাত স্বামীর নাম: সীতারাম মাহাত বাড়ির নং : এন0025 বয়স : 32 লিঙ্গ : মহিলা	XWI2201432 ফটো উপলব্ধ
394 নাম : উষারানী মাহাত স্বামীর নাম: রমেশ মাহাত বাড়ির নং : এন0041 বয়স : 22 লিঙ্গ : মহিলা	XWI2214807 ফটো উপলব্ধ	395 নাম : রুম্পা মাহাত স্বামীর নাম: অপূর্ব মাহাত বাড়ির নং : এন0096 বয়স : 21 লিঙ্গ : মহিলা	XWI2214476 ফটো উপলব্ধ	396 নাম : দুর্গামিনী মাহাত স্বামীর নাম: রাহুল মাহাত বাড়ির নং : এন0099 বয়স : 22 লিঙ্গ : মহিলা	XWI2214492 ফটো উপলব্ধ
397 নাম : মাধুরী মাহাত স্বামীর নাম: পাল্টু মাহাত বাড়ির নং : এন0063 বয়স : 23 লিঙ্গ : মহিলা	XWI2214385 ফটো উপলব্ধ	398 নাম : নয়নমণী মাহাত পিতার নাম: দিলীপ মাহাত বাড়ির নং : এন0055 বয়স : 22 লিঙ্গ : মহিলা	XWI2214229 ফটো উপলব্ধ	399 নাম : তনুশ্রী মাহাত পিতার নাম: জিতেন্দ্রনাথ মাহাত বাড়ির নং : এন0092 বয়স : 21 লিঙ্গ : মহিলা	XWI2214260 ফটো উপলব্ধ
400 নাম : সঞ্জয় মাহাত পিতার নাম: কৃষ্ণ পদ মাহাত বাড়ির নং : এন0072 বয়স : 23 লিঙ্গ : পুরুষ	XWI2049518 ফটো উপলব্ধ	401 নাম : নবনিতা মাহাত পিতার নাম: শঙ্কর মাহাত বাড়ির নং : এন0109 বয়স : 23 লিঙ্গ : মহিলা	XWI2031318 ফটো উপলব্ধ	402 নাম : লক্ষ্মী মাহাত পিতার নাম: হীরালাল মাহাত বাড়ির নং : এন0098 বয়স : 23 লিঙ্গ : মহিলা	XWI2042430 ফটো উপলব্ধ
403 নাম : সমির মাহাত পিতার নাম: দুঃখ ভঞ্জন মাহাত বাড়ির নং : এন0115 বয়স : 23 লিঙ্গ : পুরুষ	XWI2039741 ফটো উপলব্ধ	404 নাম : কর্ন মাহাত পিতার নাম: গন্ধরাজ মাহাত বাড়ির নং : এন0040 বয়স : 23 লিঙ্গ : পুরুষ	XWI2040061 ফটো উপলব্ধ	405 নাম : গীতারানী মাহাত পিতার নাম: শশধর মাহাত বাড়ির নং : এন0103 বয়স : 23 লিঙ্গ : মহিলা	XWI2048999 ফটো উপলব্ধ
406 নাম : অর্জুন মাহাত পিতার নাম: সমর মাহাত বাড়ির নং : এন0189 বয়স : 23 লিঙ্গ : পুরুষ	XWI2050524 ফটো উপলব্ধ	407 নাম : নমিতা মাহাত স্বামীর নাম: তপন মাহাত বাড়ির নং : এন0011 বয়স : 31 লিঙ্গ : মহিলা	XWI2042737 ফটো উপলব্ধ	408 নাম : স্বপন মাহাত পিতার নাম: বিপিন মাহাত বাড়ির নং : এন0065 বয়স : 30 লিঙ্গ : পুরুষ	XWI2040236 ফটো উপলব্ধ
409 নাম : সনকা মাহাত পিতার নাম: ধনঞ্জয় মাহাত বাড়ির নং : এন0016 বয়স : 23 লিঙ্গ : মহিলা	XWI2040111 ফটো উপলব্ধ	410 নাম : আকাশ মাহাত পিতার নাম: মহাদেব মাহাত বাড়ির নং : এন0013 বয়স : 23 লিঙ্গ : পুরুষ	XWI2050235 ফটো উপলব্ধ	411 নাম : নবকিশোর মাহাত পিতার নাম: চক্রধর মাহাত বাড়ির নং : এন0034 বয়স : 22 লিঙ্গ : পুরুষ	XWI2177855 ফটো উপলব্ধ
412 নাম : গোলাপী মাহাত স্বামীর নাম: সুশান্ত মাহাত বাড়ির নং : n0245 বয়স : 27 লিঙ্গ : মহিলা	XWI1803782 ফটো উপলব্ধ	413 নাম : সুজয় কুমার মাহাত পিতার নাম: হীরা লাল মাহাত বাড়ির নং : নং 0201 বয়স : 25 লিঙ্গ : পুরুষ	XWI1994144 ফটো উপলব্ধ	414 নাম : চক্রধর মাহাত পিতার নাম: কালিপদ মাহাত বাড়ির নং : এন0000 বয়স : 50 লিঙ্গ : পুরুষ	XWI2188845 ফটো উপলব্ধ
415 নাম : জিরু মাহাত স্বামীর নাম: তুলসী মাহাত বাড়ির নং : n0034 বয়স : 54 লিঙ্গ : মহিলা	XWI2188092 ফটো উপলব্ধ	416 নাম : গুরুপদ মাহাত পিতার নাম: বলক মাহাত বাড়ির নং : n0080 বয়স : 61 লিঙ্গ : পুরুষ	BYG1196989 ফটো উপলব্ধ	417 নাম : প্রশান্ত কুমার মাহাত পিতার নাম: কৃষ্ণপদ মাহাত বাড়ির নং : n0082 বয়স : 27 লিঙ্গ : পুরুষ	XWI1703081 ফটো উপলব্ধ
418 নাম : জয়দ্রী মাহাত পিতার নাম: জিতেন্দ্র নাথ মাহাত বাড়ির নং : এন0092 বয়স : 23 লিঙ্গ : মহিলা	XWI2083244 ফটো উপলব্ধ	419 নাম : জননী মাহাত অন্যান্য: বিপিন মাহাত বাড়ির নং : এন0065 বয়স : 23 লিঙ্গ : মহিলা	XWI2040459 ফটো উপলব্ধ	420 নাম : সঞ্জয় মাহাত পিতার নাম: বিপিন মাহাত বাড়ির নং : এন0065 বয়স : 23 লিঙ্গ : পুরুষ	XWI2039873 ফটো উপলব্ধ

421 নাম : রিক্ত মাহাত পিতার নাম: মঙ্গল মাহাত বাড়ির নং : এন0079 বয়স : 23 লিঙ্গ : মহিলা	XWI2049955 ফটো উপলব্ধ	422 নাম : শিবানী মাহাত স্বামীর নাম: রাহুল মাহাত বাড়ির নং : এন0114 বয়স : 25 লিঙ্গ : মহিলা	XWI2041879 ফটো উপলব্ধ	423 নাম : মোহিনী মাহাত পিতার নাম: বুদ্ধেশ্বর মাহাত বাড়ির নং : এন0053 বয়স : 24 লিঙ্গ : মহিলা	XWI2083186 ফটো উপলব্ধ
424 নাম : মহেশ্বর মাহাত পিতার নাম: প্রদীপ কুমার মাহাত বাড়ির নং : এন103 বয়স : 27 লিঙ্গ : পুরুষ	XWI1703123 ফটো উপলব্ধ	425 নাম : সৌরভ মাহাত মায়ের নাম: রাধারানী মাহাত বাড়ির নং : n0103 বয়স : 27 লিঙ্গ : পুরুষ	XWI1703131 ফটো উপলব্ধ	426 নাম : ধনেশ্বর মাহাত পিতার নাম: শরৎচন্দ্র মাহাত বাড়ির নং : n0063 বয়স : 27 লিঙ্গ : পুরুষ	XWI1741834 ফটো উপলব্ধ
427 নাম : জবা মাহাত স্বামীর নাম: আষাঢ়া মাহাত বাড়ির নং : n0115 বয়স : 46 লিঙ্গ : মহিলা	BYG1197813 ফটো উপলব্ধ	428 নাম : সুলেখা মাহাত স্বামীর নাম: লক্ষ্মণ মাহাত বাড়ির নং : n0090 বয়স : 45 লিঙ্গ : মহিলা	BYG1195890 ফটো উপলব্ধ	429 নাম : জীতেন্দ্রনাথ মাহাত পিতার নাম: শম্ভুনাথ মাহাত বাড়ির নং : n0092 বয়স : 55 লিঙ্গ : পুরুষ	BYG0113498 ফটো উপলব্ধ
430 নাম : মানিক চন্দ্র মাহাত পিতার নাম: ললিত মাহাত বাড়ির নং : n0118 বয়স : 35 লিঙ্গ : পুরুষ	XWI1151000 ফটো উপলব্ধ	431 নাম : বিষ্ণুচরণ মাহাত পিতার নাম: প্রদীপ মাহাত বাড়ির নং : n0103 বয়স : 38 লিঙ্গ : পুরুষ	BYG2715811 ফটো উপলব্ধ	432 নাম : সবিতা মাহাত স্বামীর নাম: দক্ষিণেশ্বর মাহাত বাড়ির নং : n0021 বয়স : 45 লিঙ্গ : মহিলা	BYG1723089 ফটো উপলব্ধ
433 নাম : উমা মাহাত স্বামীর নাম: সহদেব মাহাত বাড়ির নং : n0013 বয়স : 28 লিঙ্গ : মহিলা	XWI1605336 ফটো উপলব্ধ	434 নাম : প্রশান্ত মাহাত পিতার নাম: রঞ্জিত মাহাত বাড়ির নং : n0080 বয়স : 29 লিঙ্গ : পুরুষ	XWI1537117 ফটো উপলব্ধ	435 নাম : শ্যামলী মাহাত স্বামীর নাম: অশোক মাহাত বাড়ির নং : n0079 বয়স : 35 লিঙ্গ : মহিলা	XWI1703040 ফটো উপলব্ধ
436 নাম : প্রথমী মাহাত স্বামীর নাম: তপন মাহাত বাড়ির নং : n0095 বয়স : 31 লিঙ্গ : মহিলা	XWI1703057 ফটো উপলব্ধ	437 নাম : মালা মাহাত স্বামীর নাম: মুক্তিপদ মাহাত বাড়ির নং : n0081 বয়স : 29 লিঙ্গ : মহিলা	XWI1703065 ফটো উপলব্ধ	438 নাম : সামন্ত মাহাত পিতার নাম: বঙ্কিম মাহাত বাড়ির নং : n0101 বয়স : 29 লিঙ্গ : পুরুষ	XWI1703073 ফটো উপলব্ধ
439 নাম : প্রশান্ত মাহাত পিতার নাম: দুর্গাদাস মাহাত বাড়ির নং : n0071 বয়স : 27 লিঙ্গ : পুরুষ	XWI1703099 ফটো উপলব্ধ	440 নাম : মুক্তিপদ মাহাত পিতার নাম: নিবারন মাহাত বাড়ির নং : n0081 বয়স : 40 লিঙ্গ : পুরুষ	XWI1022623 ফটো উপলব্ধ	441 নাম : মানিক লাল মাহাত পিতার নাম: নিবারন মাহাত বাড়ির নং : n0081 বয়স : 38 লিঙ্গ : পুরুষ	XWI1022599 ফটো উপলব্ধ
442 নাম : দ্বিজপদ মাহাত পিতার নাম: নিবারন মাহাত বাড়ির নং : n0081 বয়স : 35 লিঙ্গ : পুরুষ	XWI1022573 ফটো উপলব্ধ	443 নাম : সাজবালা মাহাত স্বামীর নাম: মানিক মাহাত বাড়ির নং : n0081 বয়স : 29 লিঙ্গ : মহিলা	XWI1537141 ফটো উপলব্ধ	444 নাম : মোহিনী মাহাত স্বামীর নাম: ভজ্বর মাহাত বাড়ির নং : n0082 বয়স : 76 লিঙ্গ : মহিলা	BYG0113084 ফটো উপলব্ধ
445 নাম : কৃষ্ণপদ মাহাত পিতার নাম: ভজ্বর মাহাত বাড়ির নং : n0082 বয়স : 59 লিঙ্গ : পুরুষ	BYG0113092 ফটো উপলব্ধ	446 নাম : তপতী মাহাত স্বামীর নাম: কৃষ্ণপদ মাহাত বাড়ির নং : n0082 বয়স : 54 লিঙ্গ : মহিলা	BYG0113100 ফটো উপলব্ধ	447 নাম : সমীর কুমার মাহাত পিতার নাম: কৃষ্ণপদ মাহাত বাড়ির নং : n0082 বয়স : 35 লিঙ্গ : পুরুষ	XWI1022607 ফটো উপলব্ধ
448 নাম : সুশান্ত মাহাত পিতার নাম: কৃষ্ণপদ মাহাত বাড়ির নং : n0082 বয়স : 31 লিঙ্গ : পুরুষ	XWI1243211 ফটো উপলব্ধ	449 নাম : অনিলা মাহাত স্বামীর নাম: বলরাম মাহাত বাড়ির নং : n0082 বয়স : 56 লিঙ্গ : মহিলা	BYG0113118 ফটো উপলব্ধ	450 নাম : বলরাম মাহাত পিতার নাম: দিগম্বর মাহাত বাড়ির নং : n0083 বয়স : 61 লিঙ্গ : পুরুষ	BYG0112268 ফটো উপলব্ধ

451 নাম : ফুলকুমারী মাহাত স্বামীর নাম: বলরাম মাহাত বাড়ির নং : n0083 বয়স : 56 লিঙ্গ : মহিলা	BYG0112276 ফটো উপলব্ধ	452 নাম : স্বপন মাহাত পিতার নাম: বলরাম মাহাত বাড়ির নং : n0083 বয়স : 30 লিঙ্গ : পুরুষ	XWI1434315 ফটো উপলব্ধ	453 নাম : বংশীধর মাহাত পিতার নাম: দিগম্বর মাহাত বাড়ির নং : n0083 বয়স : 54 লিঙ্গ : পুরুষ	BYG0112284 ফটো উপলব্ধ
454 নাম : পঞ্জিরানী মাহাত স্বামীর নাম: বংশীধর মাহাত বাড়ির নং : n0083 বয়স : 51 লিঙ্গ : মহিলা	BYG0112292 ফটো উপলব্ধ	455 নাম : লক্ষীকান্ত মাহাত পিতার নাম: বলরাম মাহাত বাড়ির নং : n0083 বয়স : 30 লিঙ্গ : পুরুষ	XWI1434505 ফটো উপলব্ধ	456 নাম : নারায়ন চন্দ্র মাহাত পিতার নাম: গোপী নাথ মাহাত বাড়ির নং : n0083 বয়স : 73 লিঙ্গ : পুরুষ	BYG0112300 ফটো উপলব্ধ
457 নাম : শ্রীপতি মাহাত পিতার নাম: শ্রীকান্ত মাহাত বাড়ির নং : n0088 বয়স : 81 লিঙ্গ : পুরুষ	BYG2142917 ফটো উপলব্ধ	458 নাম : হেমলা মাহাত স্বামীর নাম: শ্রীপতি মাহাত বাড়ির নং : n0088 বয়স : 71 লিঙ্গ : মহিলা	BYG2142925 ফটো উপলব্ধ	459 নাম : নীলকমল মাহাত পিতার নাম: শ্রীপতি মাহাত বাড়ির নং : n0088 বয়স : 53 লিঙ্গ : পুরুষ	BYG2142933 ফটো উপলব্ধ
460 নাম : বিজলা মাহাত স্বামীর নাম: নীলকমল মাহাত বাড়ির নং : n0088 বয়স : 49 লিঙ্গ : মহিলা	BYG2142941 ফটো উপলব্ধ	461 নাম : জীতেন মাহাত পিতার নাম: শ্রীপতি মাহাত বাড়ির নং : n0088 বয়স : 40 লিঙ্গ : পুরুষ	BYG2492346 ফটো উপলব্ধ	462 নাম : মহাদেব মাহাত পিতার নাম: গোপাল মাহাত বাড়ির নং : n0089 বয়স : 51 লিঙ্গ : পুরুষ	WB/34/234/042075 ফটো উপলব্ধ
463 নাম : সারথী মাহাত স্বামীর নাম: মহাদেব মাহাত বাড়ির নং : n0089 বয়স : 47 লিঙ্গ : মহিলা	BYG1437052 ফটো উপলব্ধ	464 নাম : মাধব মাহাত পিতার নাম: গোপাল মাহাত বাড়ির নং : n0089 বয়স : 32 লিঙ্গ : পুরুষ	XWI1434307 ফটো উপলব্ধ	465 নাম : রেখা মাহাত স্বামীর নাম: মাধব মাহাত বাড়ির নং : n0089 বয়স : 30 লিঙ্গ : মহিলা	XWI1537174 ফটো উপলব্ধ
466 নাম : বিমল মাহাত পিতার নাম: বেনী মাহাত বাড়ির নং : n0091 বয়স : 96 লিঙ্গ : পুরুষ	BYG0114231 ফটো উপলব্ধ	467 নাম : মনজুড়া মাহাত পিতার নাম: বিমল মাহাত বাড়ির নং : n0091 বয়স : 63 লিঙ্গ : পুরুষ	BYG0114256 ফটো উপলব্ধ	468 নাম : রোহিনীকান্ত মাহাত পিতার নাম: গুহিরাম মাহাত বাড়ির নং : n0092 বয়স : 67 লিঙ্গ : পুরুষ	BYG0113506 ফটো উপলব্ধ
469 নাম : অবলা মাহাত স্বামীর নাম: রোহিনী মাহাত বাড়ির নং : n0092 বয়স : 61 লিঙ্গ : মহিলা	BYG0113514 ফটো উপলব্ধ	470 নাম : সাধনা মাহাত স্বামীর নাম: তপন মাহাত বাড়ির নং : n0092 বয়স : 37 লিঙ্গ : মহিলা	BYG2715787 ফটো উপলব্ধ	471 নাম : সুমিত্রা মাহাত স্বামীর নাম: জিতেন্দ্রনাথ মাহাত বাড়ির নং : n0092 বয়স : 42 লিঙ্গ : মহিলা	BYG2142461 ফটো উপলব্ধ
472 নাম : কালিপদ মাহাত পিতার নাম: দুলাল মাহাত বাড়ির নং : n0093 বয়স : 53 লিঙ্গ : পুরুষ	BYG2563625 ফটো উপলব্ধ	473 নাম : কলাবতী মাহাত স্বামীর নাম: কালিপদ মাহাত বাড়ির নং : n0093 বয়স : 51 লিঙ্গ : মহিলা	BYG0112854 ফটো উপলব্ধ	474 নাম : সুদীপ কুমার মাহাত পিতার নাম: দিলীপ কুমার মাহাত বাড়ির নং : n0094 বয়স : 33 লিঙ্গ : পুরুষ	XWI1243278 ফটো উপলব্ধ
475 নাম : রবনী মাহাত স্বামীর নাম: ধরনীধর মাহাত বাড়ির নং : n0094 বয়স : 53 লিঙ্গ : মহিলা	BYG0114058 ফটো উপলব্ধ	476 নাম : তপন কুমার মাহাত পিতার নাম: ধরনীধর মাহাত বাড়ির নং : n0094 বয়স : 30 লিঙ্গ : পুরুষ	XWI1243286 ফটো উপলব্ধ	477 নাম : নরেন্দ্রনাথ মাহাত পিতার নাম: উদয় মাহাত বাড়ির নং : n0095 বয়স : 76 লিঙ্গ : পুরুষ	BYG0112631 ফটো উপলব্ধ
478 নাম : দুর্গাবালা মাহাত স্বামীর নাম: নরেন্দ্রনাথ মাহাত বাড়ির নং : n0095 বয়স : 69 লিঙ্গ : মহিলা	WB/34/234/042778 ফটো উপলব্ধ	479 নাম : শরৎ চন্দ্র মাহাত পিতার নাম: গোবিন্দ মাহাত বাড়ির নং : n0063 বয়স : 68 লিঙ্গ : পুরুষ	BYG0113746 ফটো উপলব্ধ	480 নাম : ভূদেব মাহাত পিতার নাম: মড়িরাম মাহাত বাড়ির নং : n0025 বয়স : 34 লিঙ্গ : পুরুষ	XWI1243179 ফটো উপলব্ধ

481 নাম : অশ্বিনী কুমার মাহাত পিতার নাম: সুকদেব মাহাত বাড়ির নং : n0238 বয়স : 27 লিঙ্গ : পুরুষ	XWI1741776 ফটো উপলব্ধ	482 নাম : সঞ্জয় মাহাত পিতার নাম: সন্তোষ কুমার মাহাত বাড়ির নং : n0240 বয়স : 27 লিঙ্গ : পুরুষ	XWI1703222 ফটো উপলব্ধ	483 নাম : অর্চনা মাহাত স্বামীর নাম: খগেন মাহাত বাড়ির নং : n0199 বয়স : 27 লিঙ্গ : মহিলা	XWI1746940 ফটো উপলব্ধ
484 নাম : সৃষ্টিয়া মাহাত পিতার নাম: বিশ্বনাথ মাহাত বাড়ির নং : n0243 বয়স : 27 লিঙ্গ : মহিলা	XWI1746957 ফটো উপলব্ধ	485 নাম : উন্নতি মাহাত স্বামীর নাম: দিগাম্বর মাহাত বাড়ির নং : n বয়স : 32 লিঙ্গ : মহিলা	XWI1852730 ফটো উপলব্ধ	486 নাম : বর্ণা মাহাত স্বামীর নাম: জগদীশ মাহাত বাড়ির নং : n0197 বয়স : 27 লিঙ্গ : মহিলা	XWI1746973 ফটো উপলব্ধ
487 নাম : বর্ষা মাহাত স্বামীর নাম: রঞ্জিত মাহাত বাড়ির নং : n0184 বয়স : 27 লিঙ্গ : মহিলা	XWI1746981 ফটো উপলব্ধ	488 নাম : মোমিতা মাহাত স্বামীর নাম: সন্দীপ মাহাত বাড়ির নং : এন0077 বয়স : 27 লিঙ্গ : মহিলা	XWI1859271 ফটো উপলব্ধ	489 নাম : হরলাল মাহাত পিতার নাম: রাজারাম মাহাত বাড়ির নং : এন বয়স : 25 লিঙ্গ : পুরুষ	XWI1877935 ফটো উপলব্ধ
490 নাম : উষা রানী মাহাত স্বামীর নাম: জগৎপতি মাহাত বাড়ির নং : এন0026 বয়স : 27 লিঙ্গ : মহিলা	XWK1876176 ফটো উপলব্ধ	491 নাম : সরিতা মাহাত স্বামীর নাম: অর্নব মাহাত বাড়ির নং : এন0077 বয়স : 27 লিঙ্গ : মহিলা	XWI1854025 ফটো উপলব্ধ	492 নাম : প্রতিমা মাহাত স্বামীর নাম: মনোজ মাহাত বাড়ির নং : এন0212 বয়স : 25 লিঙ্গ : মহিলা	XWI1853951 ফটো উপলব্ধ
493 নাম : মঙ্গল মাহাত পিতার নাম: নীলকণ্ঠ মাহাত বাড়ির নং : n0079 বয়স : 53 লিঙ্গ : পুরুষ	BYG0114843 ফটো উপলব্ধ	494 নাম : পার্বতী মাহাত স্বামীর নাম: মঙ্গল মাহাত বাড়ির নং : n0079 বয়স : 45 লিঙ্গ : মহিলা	BYG2142909 ফটো উপলব্ধ	495 নাম : প্রথমী মাহাত স্বামীর নাম: গুরুপদ মাহাত বাড়ির নং : n0080 বয়স : 42 লিঙ্গ : মহিলা	XWI0826974 ফটো উপলব্ধ
496 নাম : রঞ্জিত মাহাত পিতার নাম: বলক মাহাত বাড়ির নং : n0080 বয়স : 56 লিঙ্গ : পুরুষ	BYG0113381 ফটো উপলব্ধ	497 নাম : গোলাপী মাহাত স্বামীর নাম: রঞ্জিত মাহাত বাড়ির নং : n0080 বয়স : 46 লিঙ্গ : মহিলা	BYG2142412 ফটো উপলব্ধ	498 নাম : নিবারন মাহাত পিতার নাম: শৈল মাহাত বাড়ির নং : n0081 বয়স : 62 লিঙ্গ : পুরুষ	BYG0114777 ফটো উপলব্ধ
499 নাম : উষারানী মাহাত স্বামীর নাম: নিবারন মাহাত বাড়ির নং : n0081 বয়স : 56 লিঙ্গ : মহিলা	BYG0114785 ফটো উপলব্ধ	500 নাম : নিয়তী মাহাত স্বামীর নাম: মনজুড়া মাহাত বাড়ির নং : n0091 বয়স : 57 লিঙ্গ : মহিলা	BYG0114264 ফটো উপলব্ধ	501 নাম : মদন চন্দ্র মাহাত পিতার নাম: দেবেন্দ্র মাহাত বাড়ির নং : n0119 বয়স : 56 লিঙ্গ : পুরুষ	BYG0114678 ফটো উপলব্ধ
502 নাম : শিব মাহাত পিতার নাম: ভূদেব মাহাত বাড়ির নং : n0059 বয়স : 61 লিঙ্গ : পুরুষ	BYG0114561 ফটো উপলব্ধ	503 নাম : মালতী মাহাত স্বামীর নাম: শিব মাহাত বাড়ির নং : n0059 বয়স : 56 লিঙ্গ : মহিলা	WB/34/234/042501 ফটো উপলব্ধ	504 নাম : তপন কুমার মাহাত পিতার নাম: শিব মাহাত বাড়ির নং : n0059 বয়স : 38 লিঙ্গ : পুরুষ	XWI1022508 ফটো উপলব্ধ
505 নাম : শ্যামাপদ মাহাত পিতার নাম: শিব মাহাত বাড়ির নং : n0059 বয়স : 33 লিঙ্গ : পুরুষ	XWI1434521 ফটো উপলব্ধ	506 নাম : দুর্গাচরন মাহাত পিতার নাম: ভূদেব মাহাত বাড়ির নং : n0059 বয়স : 59 লিঙ্গ : পুরুষ	WB/34/234/042775 ফটো উপলব্ধ	507 নাম : পুষ্প মাহাত স্বামীর নাম: দুর্গাচরন মাহাত বাড়ির নং : n0059 বয়স : 57 লিঙ্গ : মহিলা	WB/34/234/042771 ফটো উপলব্ধ
508 নাম : মহাদেব মাহাত পিতার নাম: ভূদেব মাহাত বাড়ির নং : n0059 বয়স : 57 লিঙ্গ : পুরুষ	BYG2563807 ফটো উপলব্ধ	509 নাম : জিলাপী মাহাত স্বামীর নাম: মহাদেব মাহাত বাড়ির নং : n0059 বয়স : 55 লিঙ্গ : মহিলা	BYG2563815 ফটো উপলব্ধ	510 নাম : সহদেব মাহাত পিতার নাম: ভূদেব মাহাত বাড়ির নং : n0059 বয়স : 55 লিঙ্গ : পুরুষ	BYG0114587 ফটো উপলব্ধ

511 নাম : সরস্বতী মাহাত স্বামীর নাম: সহদেব মাহাত বাড়ির নং : n0059 বয়স : 53 লিঙ্গ : মহিলা	BYG2563823 ফটো উপলব্ধ	512 নাম : স্বপন মাহাত পিতার নাম: দুর্গাচরন মাহাত বাড়ির নং : n0059 বয়স : 39 লিঙ্গ : পুরুষ	BYG2715738 ফটো উপলব্ধ	513 নাম : নীলমনি মাহাত স্বামীর নাম: স্বপন মাহাত বাড়ির নং : n0059 বয়স : 36 লিঙ্গ : মহিলা	XWI0826941 ফটো উপলব্ধ
514 নাম : বিকাশ মাহাত পিতার নাম: দুর্গাচরন মাহাত বাড়ির নং : n0059 বয়স : 34 লিঙ্গ : পুরুষ	XWI1150978 ফটো উপলব্ধ	515 নাম : চিত্তরঞ্জন মাহাত পিতার নাম: পূর্ণ মাহাত বাড়ির নং : n0060 বয়স : 61 লিঙ্গ : পুরুষ	BYG0113902 ফটো উপলব্ধ	516 নাম : ননীবালা মাহাত স্বামীর নাম: চিত্তরঞ্জন মাহাত বাড়ির নং : n0060 বয়স : 56 লিঙ্গ : মহিলা	BYG0113910 ফটো উপলব্ধ
517 নাম : প্রশান্ত মাহাতো পিতার নাম: চিত্ত মাহাতো বাড়ির নং : n0060 বয়স : 36 লিঙ্গ : পুরুষ	XWI1150986 ফটো উপলব্ধ	518 নাম : হরধু মাহাত পিতার নাম: গুহিরাম মাহাত বাড়ির নং : n0061 বয়স : 66 লিঙ্গ : পুরুষ	BYG0113522 ফটো উপলব্ধ	519 নাম : হাবুলাল মাহাত পিতার নাম: গুহিরাম মাহাত বাড়ির নং : n0061 বয়স : 56 লিঙ্গ : পুরুষ	BYG0113530 ফটো উপলব্ধ
520 নাম : ভৈদী মাহাত স্বামীর নাম: হরধু মাহাত বাড়ির নং : n0061 বয়স : 61 লিঙ্গ : মহিলা	BYG0113555 ফটো উপলব্ধ	521 নাম : উমাচরন মাহাত পিতার নাম: হরধু মাহাত বাড়ির নং : n0061 বয়স : 47 লিঙ্গ : পুরুষ	BYG1196435 ফটো উপলব্ধ	522 নাম : মাধবী মাহাত স্বামীর নাম: উমাচরন মাহাত বাড়ির নং : n0061 বয়স : 39 লিঙ্গ : মহিলা	BYG2492429 ফটো উপলব্ধ
523 নাম : প্রভাকর মাহাতো পিতার নাম: হাবুলাল মাহাতো বাড়ির নং : n0061 বয়স : 31 লিঙ্গ : পুরুষ	XWI1327980 ফটো উপলব্ধ	524 নাম : বৃষ্টি মাহাত পিতার নাম: উমাচরন মাহাত বাড়ির নং : এন0061 বয়স : 20 লিঙ্গ : মহিলা	XWI2308005 ফটো উপলব্ধ	525 নাম : তাপস মাহাত মায়ের নাম: সিন্ধুবালা মাহাত বাড়ির নং : n0062 বয়স : 35 লিঙ্গ : পুরুষ	XWI1151190 ফটো উপলব্ধ
526 নাম : গদাই মাহাত পিতার নাম: গোপাল মাহাত বাড়ির নং : n0062 বয়স : 48 লিঙ্গ : পুরুষ	BYG1196716 ফটো উপলব্ধ	527 নাম : সারথি মাহাত স্বামীর নাম: গদাই মাহাত বাড়ির নং : n0062 বয়স : 39 লিঙ্গ : মহিলা	BYG2715746 ফটো উপলব্ধ	528 নাম : বর্নাই মাহাত পিতার নাম: সুভাষ চন্দ্র মাহাত বাড়ির নং : এন0047 বয়স : 24 লিঙ্গ : মহিলা	IAP2088995 ফটো উপলব্ধ
529 নাম : সমিরন মাহাত পিতার নাম: ভরত মাহাত বাড়ির নং : n0063 বয়স : 38 লিঙ্গ : পুরুষ	BYG2715753 ফটো উপলব্ধ	530 নাম : মঙ্গল মাহাত পিতার নাম: ভরত মাহাত বাড়ির নং : n0063 বয়স : 34 লিঙ্গ : পুরুষ	XWI1022631 ফটো উপলব্ধ	531 নাম : রাম মাহাত পিতার নাম: গোবিন্দ মাহাত বাড়ির নং : n0063 বয়স : 69 লিঙ্গ : পুরুষ	BYG0113761 ফটো উপলব্ধ
532 নাম : সমলা মাহাত স্বামীর নাম: রাম মাহাত বাড়ির নং : n0063 বয়স : 65 লিঙ্গ : মহিলা	BYG0113779 ফটো উপলব্ধ	533 নাম : লালটু মাহাত পিতার নাম: রাম মাহাত বাড়ির নং : n0063 বয়স : 39 লিঙ্গ : পুরুষ	BYG2563922 ফটো উপলব্ধ	534 নাম : পাল্টু মাহাত পিতার নাম: রাম মাহাত বাড়ির নং : n0063 বয়স : 35 লিঙ্গ : পুরুষ	XWI1022557 ফটো উপলব্ধ
535 নাম : শুকুন্তলা মাহাত স্বামীর নাম: সমিরণ মাহাত বাড়ির নং : n0063 বয়স : 34 লিঙ্গ : মহিলা	XWI1327964 ফটো উপলব্ধ	536 নাম : আদরী মাহাত স্বামীর নাম: লালটু মাহাত বাড়ির নং : n0063 বয়স : 34 লিঙ্গ : মহিলা	XWI1328004 ফটো উপলব্ধ	537 নাম : মিঠু মাহাত স্বামীর নাম: মনোরথ মাহাত বাড়ির নং : n0063 বয়স : 32 লিঙ্গ : মহিলা	XWI1327972 ফটো উপলব্ধ
538 নাম : খাঁন্দি মাহাত স্বামীর নাম: মথুর মাহাত বাড়ির নং : n0064 বয়স : 66 লিঙ্গ : মহিলা	BYG2142867 ফটো উপলব্ধ	539 নাম : নিমাই মাহাত পিতার নাম: মথুর মাহাত বাড়ির নং : n0064 বয়স : 47 লিঙ্গ : পুরুষ	BYG1196690 ফটো উপলব্ধ	540 নাম : সুমিত্রা মাহাত স্বামীর নাম: নিমাই মাহাত বাড়ির নং : n0064 বয়স : 45 লিঙ্গ : মহিলা	BYG1722719 ফটো উপলব্ধ

541 নাম : সমলা মাহাত স্বামীর নাম: বৃন্দাবন মাহাত বাড়ির নং : n0064 বয়স : 62 লিঙ্গ : মহিলা	BYG2142875 ফটো উপলব্ধ	542 নাম : সুধাকর মাহাত স্বামীর নাম: সমলা মাহাত বাড়ির নং : n0064 বয়স : 43 লিঙ্গ : পুরুষ	BYG2142883 ফটো উপলব্ধ	543 নাম : বেদনী মাহাত স্বামীর নাম: কিয়ন মাহাত বাড়ির নং : n0065 বয়স : 76 লিঙ্গ : মহিলা	BYG0112953 ফটো উপলব্ধ
544 নাম : বেলা মাহাত স্বামীর নাম: বিপন মাহাত বাড়ির নং : n0065 বয়স : 56 লিঙ্গ : মহিলা	BYG0112979 ফটো উপলব্ধ	545 নাম : তপন মাহাত পিতার নাম: বিপন মাহাত বাড়ির নং : n0065 বয়স : 33 লিঙ্গ : পুরুষ	XWI1151174 ফটো উপলব্ধ	546 নাম : সুধীর মাহাত পিতার নাম: আশু মাহাত বাড়ির নং : n0066 বয়স : 66 লিঙ্গ : পুরুষ	BYG0112508 ফটো উপলব্ধ
547 নাম : সন্তা মাহাত স্বামীর নাম: সুধীর মাহাত বাড়ির নং : n0066 বয়স : 61 লিঙ্গ : মহিলা	BYG0112516 ফটো উপলব্ধ	548 নাম : হারাধন মাহাত পিতার নাম: সুধীর মাহাত বাড়ির নং : n0066 বয়স : 40 লিঙ্গ : পুরুষ	BYG2142107 ফটো উপলব্ধ	549 নাম : অম্বিকা মাহাত স্বামীর নাম: হারাধন মাহাত বাড়ির নং : n0066 বয়স : 36 লিঙ্গ : মহিলা	XWI0174409 ফটো উপলব্ধ
550 নাম : দীনেশ মাহাত পিতার নাম: ছুটলাল মাহাত বাড়ির নং : n0118 বয়স : 30 লিঙ্গ : পুরুষ	XWI1434323 ফটো উপলব্ধ	551 নাম : পূর্ণিমা মাহাত স্বামীর নাম: মদন মাহাত বাড়ির নং : n0119 বয়স : 48 লিঙ্গ : মহিলা	BYG1196286 ফটো উপলব্ধ	552 নাম : সর্বেশ্বর মাহাত পিতার নাম: বাউল চন্দ্র মাহাত বাড়ির নং : n0120 বয়স : 69 লিঙ্গ : পুরুষ	BYG0115121 ফটো উপলব্ধ
553 নাম : দুখনালা মাহাত স্বামীর নাম: সর্বেশ্বর মাহাত বাড়ির নং : n0120 বয়স : 58 লিঙ্গ : মহিলা	WB/34/234/042796 ফটো উপলব্ধ	554 নাম : লক্ষীকান্ত মাহাত পিতার নাম: সর্বেশ্বর মাহাত বাড়ির নং : n0120 বয়স : 35 লিঙ্গ : পুরুষ	XWI1022482 ফটো উপলব্ধ	555 নাম : লতিকা মাহাত স্বামীর নাম: যুধিষ্ঠির মাহাত বাড়ির নং : n0120 বয়স : 58 লিঙ্গ : মহিলা	BYG0115147 ফটো উপলব্ধ
556 নাম : বিজলীরানী মাহাত স্বামীর নাম: হরেকৃষ্ণ মাহাত বাড়ির নং : n0168 বয়স : 63 লিঙ্গ : মহিলা	BYG0114702 ফটো উপলব্ধ	557 নাম : সঞ্জয় কুমার মাহাত পিতার নাম: হরেকৃষ্ণ মাহাত বাড়ির নং : n0168 বয়স : 39 লিঙ্গ : পুরুষ	BYG2142800 ফটো উপলব্ধ	558 নাম : সুমিত্রা মাহাত স্বামীর নাম: সঞ্জয় কুমার মাহাত বাড়ির নং : n0168 বয়স : 35 লিঙ্গ : মহিলা	XWI1022532 ফটো উপলব্ধ
559 নাম : শিশুবালা মাহাত স্বামীর নাম: বঙ্কুবিহারী মাহাত বাড়ির নং : n0169 বয়স : 56 লিঙ্গ : মহিলা	BYG0113860 ফটো উপলব্ধ	560 নাম : পারুলবালা মাহাত স্বামীর নাম: মদন মাহাত বাড়ির নং : n0169 বয়স : 30 লিঙ্গ : মহিলা	XWI1434455 ফটো উপলব্ধ	561 নাম : অংশুমান মাহাত পিতার নাম: হরিপদ মাহাত বাড়ির নং : n0170 বয়স : 71 লিঙ্গ : পুরুষ	BYG0112037 ফটো উপলব্ধ
562 নাম : অবলা মাহাত স্বামীর নাম: অংশুমান মাহাত বাড়ির নং : n0170 বয়স : 66 লিঙ্গ : মহিলা	BYG2563476 ফটো উপলব্ধ	563 নাম : অনাথ বন্ধু মাহাত পিতার নাম: বিরু মাহাত বাড়ির নং : n0171 বয়স : 46 লিঙ্গ : পুরুষ	BYG2142040 ফটো উপলব্ধ	564 নাম : নিরঞ্জন মাহাত পিতার নাম: বিরু মাহাত বাড়ির নং : n0171 বয়স : 44 লিঙ্গ : পুরুষ	BYG2142057 ফটো উপলব্ধ
565 নাম : মমতা মাহাত স্বামীর নাম: অনাথ মাহাত বাড়ির নং : n0171 বয়স : 43 লিঙ্গ : মহিলা	BYG2142065 ফটো উপলব্ধ	566 নাম : বীনা মাহাত স্বামীর নাম: সুধাকর মাহাত বাড়ির নং : n0174 বয়স : 40 লিঙ্গ : মহিলা	BYG2762607 ফটো উপলব্ধ	567 নাম : ভবতারণ মাহাত পিতার নাম: হাবুলাল মাহাত বাড়ির নং : n0175 বয়স : 36 লিঙ্গ : পুরুষ	BYG2762623 ফটো উপলব্ধ
568 নাম : জলধর মাহাত পিতার নাম: শ্রাবন মাহাত বাড়ির নং : n0231 বয়স : 55 লিঙ্গ : পুরুষ	WB/34/234/012441 ফটো উপলব্ধ	569 নাম : রোহিনী কান্ত মাহাত পিতার নাম: জলধর মাহাত বাড়ির নং : n0231 বয়স : 30 লিঙ্গ : পুরুষ	XWI1537083 ফটো উপলব্ধ	570 নাম : রথি মাহাত স্বামীর নাম: জলধর মাহাত বাড়ির নং : n0232 বয়স : 54 লিঙ্গ : মহিলা	WB/34/234/012505 ফটো উপলব্ধ

571 নাম : মঙ্গলা মাহাত স্বামীর নাম: সঞ্জয় মাহাত বাড়ির নং : n0043 বয়স : 26 লিঙ্গ : মহিলা	XWI1803873 ফটো উপলব্ধ	572 নাম : শকুন্তলা মাহাত স্বামীর নাম: নিরঞ্জন মাহাত বাড়ির নং : n0171 বয়স : 26 লিঙ্গ : মহিলা	XWI1803865 ফটো উপলব্ধ	573 নাম : নিপেন চন্দ্র মাহাত পিতার নাম: ছুটলাল মাহাত বাড়ির নং : n0096 বয়স : 26 লিঙ্গ : পুরুষ	XWI1803857 ফটো উপলব্ধ
574 নাম : সুলেখা মাহাত স্বামীর নাম: লক্ষীকান্ত মাহাত বাড়ির নং : n0083 বয়স : 27 লিঙ্গ : মহিলা	XWI1803832 ফটো উপলব্ধ	575 নাম : দিপক মাহাত পিতার নাম: কৃষ্ণ পদ মাহাত বাড়ির নং : n0072 বয়স : 26 লিঙ্গ : পুরুষ	XWI1803824 ফটো উপলব্ধ	576 নাম : বিশাখা মাহাত স্বামীর নাম: সুনীল মাহাত বাড়ির নং : n0107 বয়স : 30 লিঙ্গ : মহিলা	XWI1803790 ফটো উপলব্ধ
577 নাম : অজয় মাহাত পিতার নাম: ললিত মাহাত বাড়ির নং : n0043 বয়স : 26 লিঙ্গ : পুরুষ	XWI1803774 ফটো উপলব্ধ	578 নাম : ছুটু বালা মাহাত স্বামীর নাম: রামপদ মাহাত বাড়ির নং : n0033 বয়স : 61 লিঙ্গ : মহিলা	BYG0115345 ফটো উপলব্ধ	579 নাম : মোহন মাহাত পিতার নাম: ভাঁকড় মাহাত বাড়ির নং : n0024 বয়স : 59 লিঙ্গ : পুরুষ	BYG1723105 ফটো উপলব্ধ
580 নাম : শিবানী মাহাত স্বামীর নাম: মোহন মাহাত বাড়ির নং : n0024 বয়স : 47 লিঙ্গ : মহিলা	XWI0827006 ফটো উপলব্ধ	581 নাম : বংশীধর মাহাত পিতার নাম: অমল্য মাহাত বাড়ির নং : n0107 বয়স : 53 লিঙ্গ : পুরুষ	BYG0112417 ফটো উপলব্ধ	582 নাম : মনিকা মাহাত স্বামীর নাম: ভবতারন মাহাত বাড়ির নং : n0175 বয়স : 46 লিঙ্গ : মহিলা	XWI1803758 ফটো উপলব্ধ
583 নাম : কালো মাহাত স্বামীর নাম: শরৎ চন্দ্র মাহাত বাড়ির নং : n0063 বয়স : 66 লিঙ্গ : মহিলা	BYG0113753 ফটো উপলব্ধ	584 নাম : বিশ্বনাথ মাহাত পিতার নাম: বুদ্ধেশ্বর মাহাত বাড়ির নং : n0021 বয়স : 61 লিঙ্গ : পুরুষ	BYG0112888 ফটো উপলব্ধ	585 নাম : সংযুক্তা মাহাত স্বামীর নাম: বিশ্বনাথ মাহাত বাড়ির নং : n0021 বয়স : 50 লিঙ্গ : মহিলা	BYG1196609 ফটো উপলব্ধ
586 নাম : অমিত কুমার মাহাত পিতার নাম: নারায়ণ চন্দ্র মাহাত বাড়ির নং : n0083 বয়স : 26 লিঙ্গ : পুরুষ	XWI1803717 ফটো উপলব্ধ	587 নাম : বিজয় কুমার মাহাত পিতার নাম: নারায়ণ চন্দ্র মাহাত বাড়ির নং : n0071 বয়স : 26 লিঙ্গ : পুরুষ	XWI1803691 ফটো উপলব্ধ	588 নাম : কৃষ্ণ মাহাত পিতার নাম: গুণধর মাহাত বাড়ির নং : n0012 বয়স : 27 লিঙ্গ : পুরুষ	XWI1803683 ফটো উপলব্ধ
589 নাম : প্রতিমা মাহাত স্বামীর নাম: স্বপন মাহাত বাড়ির নং : n0083 বয়স : 27 লিঙ্গ : মহিলা	XWI1803675 ফটো উপলব্ধ	590 নাম : সোনালি মাহাত পিতার নাম: ধরনিধর মাহাত বাড়ির নং : n0093 বয়স : 27 লিঙ্গ : মহিলা	XWI1803667 ফটো উপলব্ধ	591 নাম : প্রকাশ মাহাত পিতার নাম: চিত্তরঞ্জন মাহাত বাড়ির নং : n0060 বয়স : 28 লিঙ্গ : পুরুষ	XWI1803659 ফটো উপলব্ধ
592 নাম : বিজয় মাহাত পিতার নাম: মদন চন্দ্র মাহাত বাড়ির নং : n0119 বয়স : 26 লিঙ্গ : পুরুষ	XWI1823855 ফটো উপলব্ধ	593 নাম : গন্ধেশ্বরী মাহাত স্বামীর নাম: তপন মাহাত বাড়ির নং : n0065 বয়স : 28 লিঙ্গ : মহিলা	XWI1605252 ফটো উপলব্ধ	594 নাম : নিখিল মাহাত পিতার নাম: মনু মাহাত বাড়ির নং : n0249 বয়স : 26 লিঙ্গ : পুরুষ	XWI1821354 ফটো উপলব্ধ
595 নাম : আশা মাহাত স্বামীর নাম: বাজারী মাহাত বাড়ির নং : n0250 বয়স : 26 লিঙ্গ : মহিলা	XWI1821909 ফটো উপলব্ধ	596 নাম : প্রার্থনা মাহাত স্বামীর নাম: ভক্তরঞ্জন মাহাত বাড়ির নং : n0117 বয়স : 37 লিঙ্গ : মহিলা	BYG2715829 ফটো উপলব্ধ	597 নাম : স্বপন কুমার মাহাত পিতার নাম: লক্ষীন্দর মাহাত বাড়ির নং : n0096 বয়স : 26 লিঙ্গ : মহিলা	XWI1822030 ফটো উপলব্ধ
598 নাম : বীরেন্দ্র নাথ মাহাত পিতার নাম: যোগু মাহাত বাড়ির নং : n0053 বয়স : 76 লিঙ্গ : পুরুষ	BYG0115048 ফটো উপলব্ধ	599 নাম : পম্পা মাহাত স্বামীর নাম: সিদ্ধার্থ শঙ্কর মাহাত বাড়ির নং : n0117 বয়স : 29 লিঙ্গ : মহিলা	XWI1532886 ফটো উপলব্ধ	600 নাম : বিজলী মাহাত স্বামীর নাম: আলোক মাহাত বাড়ির নং : n0041 বয়স : 66 লিঙ্গ : মহিলা	BYG0114900 ফটো উপলব্ধ

601 নাম : তপন কুমার মাহাত পিতার নাম: রমানাথ মাহাত বাড়ির নং : n0070 বয়স : 46 লিঙ্গ : পুরুষ	BYG0115311 ফটো উপলব্ধ	602 নাম : তপন কুমার মাহাত পিতার নাম: শম্ভুনাথ মাহাত বাড়ির নং : n0092 বয়স : 44 লিঙ্গ : পুরুষ	BYG1195742 ফটো উপলব্ধ	603 নাম : সুনীল কুমার মাহাত পিতার নাম: অলোক মাহাত বাড়ির নং : n0041 বয়স : 37 লিঙ্গ : পুরুষ	BYG2762631 ফটো উপলব্ধ
604 নাম : লহোদর মাহাত পিতার নাম: দুর্গাচরন মাহাত বাড়ির নং : n0089 বয়স : 64 লিঙ্গ : পুরুষ	WB/34/234/042041 ফটো উপলব্ধ	605 নাম : দিলীপ মাহাত পিতার নাম: শক্রয় মাহাত বাড়ির নং : n0055 বয়স : 45 লিঙ্গ : পুরুষ	WB/34/234/042740 ফটো উপলব্ধ	606 নাম : শকুন্তলা মাহাত স্বামীর নাম: কার্তিক মাহাত বাড়ির নং : n0235 বয়স : 50 লিঙ্গ : মহিলা	WB/34/234/309599 ফটো উপলব্ধ
607 নাম : বিপ্লব মাহাত পিতার নাম: নারায়ন চন্দ্র মাহাত বাড়ির নং : n0071 বয়স : 35 লিঙ্গ : পুরুষ	XWI1022318 ফটো উপলব্ধ	608 নাম : সুশান্ত মাহাত পিতার নাম: রাজারাম মাহাত বাড়ির নং : n0111 বয়স : 37 লিঙ্গ : পুরুষ	XWI1022375 ফটো উপলব্ধ	609 নাম : বন্দনা মাহাত স্বামীর নাম: অবিনাশ মাহাত বাড়ির নং : n0070 বয়স : 36 লিঙ্গ : মহিলা	XWI1605195 ফটো উপলব্ধ
610 নাম : শ্রীমন্ত মাহাত পিতার নাম: রাজারাম মাহাত বাড়ির নং : n0111 বয়স : 31 লিঙ্গ : পুরুষ	XWI1605203 ফটো উপলব্ধ	611 নাম : শান্তিরাম মাহাত পিতার নাম: নিরঞ্জন মাহাত বাড়ির নং : n0113 বয়স : 29 লিঙ্গ : পুরুষ	XWI1605229 ফটো উপলব্ধ	612 নাম : সুলেখা মাহাত স্বামীর নাম: জিতেন মাহাত বাড়ির নং : n0088 বয়স : 33 লিঙ্গ : মহিলা	XWI1605286 ফটো উপলব্ধ
613 নাম : সুন্দরা মাহাত স্বামীর নাম: প্রশান্ত মাহাত বাড়ির নং : n0060 বয়স : 33 লিঙ্গ : মহিলা	XWI1605302 ফটো উপলব্ধ	614 নাম : সোনামনি মাহাত স্বামীর নাম: মহাপ্রভু মাহাত বাড়ির নং : n0090 বয়স : 29 লিঙ্গ : মহিলা	XWI1605310 ফটো উপলব্ধ	615 নাম : জয়দেব মাহাত পিতার নাম: কিরীটা ভূষণ মাহাত বাড়ির নং : n0106 বয়স : 34 লিঙ্গ : পুরুষ	XWI1022615 ফটো উপলব্ধ
616 নাম : অমল্যা মাহাত পিতার নাম: শম্ভু মাহাত বাড়ির নং : n0107 বয়স : 77 লিঙ্গ : পুরুষ	BYG0112391 ফটো উপলব্ধ	617 নাম : মেজাপী মাহাত স্বামীর নাম: অমল্যা মাহাত বাড়ির নং : n0107 বয়স : 71 লিঙ্গ : মহিলা	BYG0112409 ফটো উপলব্ধ	618 নাম : ভারতী মাহাত স্বামীর নাম: বংশীধর মাহাত বাড়ির নং : n0107 বয়স : 53 লিঙ্গ : মহিলা	BYG0112425 ফটো উপলব্ধ
619 নাম : সুনীল মাহাত পিতার নাম: অমল্যা মাহাত বাড়ির নং : n0107 বয়স : 37 লিঙ্গ : পুরুষ	XWI0826982 ফটো উপলব্ধ	620 নাম : সুলেখা মাহাত পিতার নাম: বংশীধর মাহাত বাড়ির নং : এন0107 বয়স : 20 লিঙ্গ : মহিলা	XWI2307973 ফটো উপলব্ধ	621 নাম : কনকলতা মাহাত পিতার নাম: বংশীধর মাহাত বাড়ির নং : এন0107 বয়স : 20 লিঙ্গ : মহিলা	XWI2330488 ফটো উপলব্ধ
622 নাম : গনেশ মাহাত পিতার নাম: চরন মাহাত বাড়ির নং : n0108 বয়স : 61 লিঙ্গ : পুরুষ	BYG2142180 ফটো উপলব্ধ	623 নাম : প্রমীলা মাহাত স্বামীর নাম: গনেশ মাহাত বাড়ির নং : n0108 বয়স : 56 লিঙ্গ : মহিলা	BYG1196633 ফটো উপলব্ধ	624 নাম : মালতী মাহাত স্বামীর নাম: গনেশ মাহাত বাড়ির নং : n0108 বয়স : 44 লিঙ্গ : মহিলা	BYG2142198 ফটো উপলব্ধ
625 নাম : কার্তিক মাহাত পিতার নাম: চরন মাহাত বাড়ির নং : n0108 বয়স : 59 লিঙ্গ : পুরুষ	BYG1196666 ফটো উপলব্ধ	626 নাম : বুধন মাহাত স্বামীর নাম: কার্তিক মাহাত বাড়ির নং : n0108 বয়স : 54 লিঙ্গ : মহিলা	BYG1196658 ফটো উপলব্ধ	627 নাম : শঙ্কর মাহাত পিতার নাম: ভূষণ মাহাত বাড়ির নং : n0109 বয়স : 59 লিঙ্গ : পুরুষ	BYG2143030 ফটো উপলব্ধ
628 নাম : সাবিত্রী মাহাত স্বামীর নাম: শঙ্কর মাহাত বাড়ির নং : n0109 বয়স : 56 লিঙ্গ : মহিলা	BYG0115196 ফটো উপলব্ধ	629 নাম : অনিমেঘ মাহাত পিতার নাম: শঙ্কর মাহাত বাড়ির নং : n0109 বয়স : 30 লিঙ্গ : পুরুষ	XWI1434448 ফটো উপলব্ধ	630 নাম : বীরু মাহাত পিতার নাম: গকুল মাহাত বাড়ির নং : n0110 বয়স : 73 লিঙ্গ : পুরুষ	BYG0113175 ফটো উপলব্ধ

631 নাম : বীমলা মাহাত স্বামীর নাম: বীরু মাহাত বাড়ির নং : n0110 বয়স : 69 লিঙ্গ : মহিলা	BYG0113183 ফটো উপলব্ধ	632 নাম : নিমাই মাহাত পিতার নাম: বীরু মাহাত বাড়ির নং : n0110 বয়স : 50 লিঙ্গ : পুরুষ	BYG2563674 ফটো উপলব্ধ	633 নাম : সনাতন মাহাত পিতার নাম: গোকুল মাহাত বাড়ির নং : n0110 বয়স : 63 লিঙ্গ : পুরুষ	BYG0113191 ফটো উপলব্ধ
634 নাম : পতলী মাহাত স্বামীর নাম: সনাতন মাহাত বাড়ির নং : n0110 বয়স : 57 লিঙ্গ : মহিলা	BYG0113209 ফটো উপলব্ধ	635 নাম : আদরী মাহাত স্বামীর নাম: রাজারাম মাহাত বাড়ির নং : n0111 বয়স : 69 লিঙ্গ : মহিলা	BYG0113043 ফটো উপলব্ধ	636 নাম : কুসুম মাহাত স্বামীর নাম: রাজারাম মাহাত বাড়ির নং : n0111 বয়স : 63 লিঙ্গ : মহিলা	BYG0113050 ফটো উপলব্ধ
637 নাম : নেহারীকা মাহাত পিতার নাম: রাজারাম মাহাত বাড়ির নং : n0111 বয়স : 36 লিঙ্গ : মহিলা	XWI0826909 ফটো উপলব্ধ	638 নাম : উত্তরা মাহাত স্বামীর নাম: অজিত মাহাত বাড়ির নং : n0112 বয়স : 71 লিঙ্গ : মহিলা	BYG0112102 ফটো উপলব্ধ	639 নাম : মনোহর মাহাত পিতার নাম: অজিত মাহাত বাড়ির নং : n0112 বয়স : 44 লিঙ্গ : পুরুষ	BYG1435718 ফটো উপলব্ধ
640 নাম : ফুলমনি মাহাত স্বামীর নাম: মনোহর মাহাত বাড়ির নং : n0112 বয়স : 43 লিঙ্গ : মহিলা	BYG1723113 ফটো উপলব্ধ	641 নাম : নিরঞ্জন মাহাত পিতার নাম: কুড়ান মাহাত বাড়ির নং : n0113 বয়স : 63 লিঙ্গ : পুরুষ	BYG2142347 ফটো উপলব্ধ	642 নাম : সাগতুলি মাহাত স্বামীর নাম: নিরঞ্জন মাহাত বাড়ির নং : n0113 বয়স : 53 লিঙ্গ : মহিলা	BYG2142354 ফটো উপলব্ধ
643 নাম : রাধিকা মাহাত স্বামীর নাম: গোপাল মাহাত বাড়ির নং : n0114 বয়স : 66 লিঙ্গ : মহিলা	BYG0113605 ফটো উপলব্ধ	644 নাম : সুষ্টিধর মাহাত পিতার নাম: গোপাল মাহাত বাড়ির নং : n0114 বয়স : 53 লিঙ্গ : পুরুষ	BYG0113613 ফটো উপলব্ধ	645 নাম : রাহুল মাহাত পিতার নাম: সুষ্টিধর মাহাত বাড়ির নং : n0114 বয়স : 31 লিঙ্গ : পুরুষ	XWI1327949 ফটো উপলব্ধ
646 নাম : তুলসী মাহাত স্বামীর নাম: অক্ষয় মাহাত বাড়ির নং : n0115 বয়স : 76 লিঙ্গ : মহিলা	BYG0112045 ফটো উপলব্ধ	647 নাম : আষাড়ী মাহাত পিতার নাম: অক্ষয় মাহাত বাড়ির নং : n0115 বয়স : 49 লিঙ্গ : পুরুষ	BYG1198019 ফটো উপলব্ধ	648 নাম : দুঃখভঞ্জন মাহাত স্বামীর নাম: তুলসী মাহাত বাড়ির নং : n0115 বয়স : 44 লিঙ্গ : মহিলা	BYG1436278 ফটো উপলব্ধ
649 নাম : অবলা মাহাত স্বামীর নাম: দুঃখভঞ্জন মাহাত বাড়ির নং : n0115 বয়স : 42 লিঙ্গ : মহিলা	XWI0174326 ফটো উপলব্ধ	650 নাম : অমির মাহাত পিতার নাম: দুঃখভঞ্জন মাহাত বাড়ির নং : এন0115 বয়স : 20 লিঙ্গ : পুরুষ	XWI2334282 ফটো উপলব্ধ	651 নাম : হরিপদ মাহাত পিতার নাম: রথু মাহাত বাড়ির নং : n0116 বয়স : 53 লিঙ্গ : পুরুষ	BYG0114959 ফটো উপলব্ধ
652 নাম : লক্ষ্মীরানী মাহাত স্বামীর নাম: হরিপদ মাহাত বাড়ির নং : n0116 বয়স : 50 লিঙ্গ : মহিলা	BYG0114967 ফটো উপলব্ধ	653 নাম : গুরুপদ মাহাত পিতার নাম: রাজু মাহাত বাড়ির নং : n0117 বয়স : 58 লিঙ্গ : পুরুষ	BYG0113449 ফটো উপলব্ধ	654 নাম : প্রসেনজিৎ মাহাত পিতার নাম: দশরথ মাহাত বাড়ির নং : n0074 বয়স : 34 লিঙ্গ : পুরুষ	XWI1022300 ফটো উপলব্ধ
655 নাম : চন্দনবালা মাহাত স্বামীর নাম: মণ্টু মাহাত বাড়ির নং : n0009 বয়স : 51 লিঙ্গ : মহিলা	BYG0115253 ফটো উপলব্ধ	656 নাম : মণ্টু মাহাত পিতার নাম: হুমিকেশ মাহাত বাড়ির নং : n0009 বয়স : 56 লিঙ্গ : পুরুষ	BYG2143055 ফটো উপলব্ধ	657 নাম : কমলাবালা মাহাত স্বামীর নাম: নিবাস মাহাত বাড়ির নং : n0008 বয়স : 56 লিঙ্গ : মহিলা	BYG0059733 ফটো উপলব্ধ
658 নাম : কল্পনা মাহাত স্বামীর নাম: সুভাষ মাহাত বাড়ির নং : n0007 বয়স : 61 লিঙ্গ : মহিলা	BYG0115394 ফটো উপলব্ধ	659 নাম : লক্ষী মাহাতো স্বামীর নাম: চক্রধর মাহাতো বাড়ির নং : n0006 বয়স : 32 লিঙ্গ : মহিলা	XWI1327857 ফটো উপলব্ধ	660 নাম : রাজীব মাহাত পিতার নাম: লয়াদর মাহাত বাড়ির নং : n0006 বয়স : 39 লিঙ্গ : পুরুষ	BYG2143444 ফটো উপলব্ধ

661 নাম : তাপস মাহাত পিতার নাম: বিপ্রধর মাহাত বাড়ির নং : n0006 বয়স : 30 লিঙ্গ : পুরুষ	XWI1434422 ফটো উপলব্ধ	662 নাম : অতিকা মাহাত স্বামীর নাম: বিপ্রধর মাহাত বাড়ির নং : n0006 বয়স : 59 লিঙ্গ : মহিলা	BYG0112847 ফটো উপলব্ধ	663 নাম : উত্তম মাহাত পিতার নাম: গুণধর মাহাত বাড়ির নং : n0012 বয়স : 35 লিঙ্গ : পুরুষ	XWI0826925 ফটো উপলব্ধ
664 নাম : শিখা মাহাত স্বামীর নাম: সুনীল কুমার মাহাত বাড়ির নং : n0246 বয়স : 31 লিঙ্গ : মহিলা	XWI1440437 ফটো উপলব্ধ	665 নাম : যমুনা মাহাত পিতার নাম: আকুল মাহাত বাড়ির নং : n0247 বয়স : 31 লিঙ্গ : মহিলা	XWI1328806 ফটো উপলব্ধ	666 নাম : সব্যসাচী মাহাত পিতার নাম: মনু মাহাত বাড়ির নং : n0009 বয়স : 30 লিঙ্গ : পুরুষ	XWI1434513 ফটো উপলব্ধ
667 নাম : শ্রাবন মাহাত পিতার নাম: দয়াল মাহাত বাড়ির নং : n0010 বয়স : 69 লিঙ্গ : পুরুষ	BYG0113217 ফটো উপলব্ধ	668 নাম : সুনীল মাহাত পিতার নাম: শ্রাবন মাহাত বাড়ির নং : n0010 বয়স : 40 লিঙ্গ : পুরুষ	BYG2492338 ফটো উপলব্ধ	669 নাম : নমিতা মাহাত স্বামীর নাম: সুনীল মাহাত বাড়ির নং : n0010 বয়স : 39 লিঙ্গ : মহিলা	BYG2715647 ফটো উপলব্ধ
670 নাম : তপন মাহাত পিতার নাম: সুধাংশু মাহাত বাড়ির নং : n0011 বয়স : 37 লিঙ্গ : পুরুষ	BYG2715654 ফটো উপলব্ধ	671 নাম : শিশুবালা মাহাত স্বামীর নাম: সুধাংশু মাহাত বাড়ির নং : n0011 বয়স : 61 লিঙ্গ : মহিলা	WB/34/234/042220 ফটো উপলব্ধ	672 নাম : গুণধর মাহাত পিতার নাম: দয়াময় মাহাত বাড়ির নং : n0012 বয়স : 64 লিঙ্গ : পুরুষ	BYG0113290 ফটো উপলব্ধ
673 নাম : নমিতা মাহাত স্বামীর নাম: গুণধর মাহাত বাড়ির নং : n0012 বয়স : 53 লিঙ্গ : মহিলা	BYG0113308 ফটো উপলব্ধ	674 নাম : গুরুপদ মাহাত পিতার নাম: ভূষণ মাহাত বাড়ির নং : n0013 বয়স : 73 লিঙ্গ : পুরুষ	BYG0113357 ফটো উপলব্ধ	675 নাম : মহাদেব মাহাত পিতার নাম: গুরুপদ মাহাত বাড়ির নং : n0013 বয়স : 50 লিঙ্গ : পুরুষ	BYG1197326 ফটো উপলব্ধ
676 নাম : নারায়নী মাহাত স্বামীর নাম: মহাদেব মাহাত বাড়ির নং : n0013 বয়স : 47 লিঙ্গ : মহিলা	BYG1722289 ফটো উপলব্ধ	677 নাম : সহদেব মাহাত পিতার নাম: গুরুপদ মাহাত বাড়ির নং : n0013 বয়স : 38 লিঙ্গ : পুরুষ	BYG2715662 ফটো উপলব্ধ	678 নাম : নিয়তী মাহাত স্বামীর নাম: বিমল মাহাত বাড়ির নং : n0016 বয়স : 71 লিঙ্গ : মহিলা	BYG0113977 ফটো উপলব্ধ
679 নাম : উদ্ধব মাহাত পিতার নাম: রামপদ মাহাত বাড়ির নং : n0016 বয়স : 34 লিঙ্গ : পুরুষ	XWI1151208 ফটো উপলব্ধ	680 নাম : ধনঞ্জয় মাহাত পিতার নাম: বিমল মাহাত বাড়ির নং : n0016 বয়স : 53 লিঙ্গ : পুরুষ	BYG0114009 ফটো উপলব্ধ	681 নাম : নিলিমা মাহাত স্বামীর নাম: ধনঞ্জয় মাহাত বাড়ির নং : n0016 বয়স : 51 লিঙ্গ : মহিলা	BYG0114017 ফটো উপলব্ধ
682 নাম : সৃষ্টিধর মাহাত পিতার নাম: বিমল মাহাত বাড়ির নং : n0016 বয়স : 50 লিঙ্গ : পুরুষ	BYG0114025 ফটো উপলব্ধ	683 নাম : সন্ধ্যা মাহাত স্বামীর নাম: সৃষ্টিধর মাহাত বাড়ির নং : n0016 বয়স : 47 লিঙ্গ : মহিলা	BYG1722420 ফটো উপলব্ধ	684 নাম : গুলাপী মাহাত স্বামীর নাম: জারমন মাহাত বাড়ির নং : n0019 বয়স : 61 লিঙ্গ : মহিলা	BYG0114173 ফটো উপলব্ধ
685 নাম : ক্ষেত্র মোহন মাহাত পিতার নাম: জারমন মাহাত বাড়ির নং : n0019 বয়স : 30 লিঙ্গ : পুরুষ	XWI1434349 ফটো উপলব্ধ	686 নাম : জগন্নাথ মাহাত পিতার নাম: বুদ্ধেশ্বর মাহাত বাড়ির নং : n0021 বয়স : 63 লিঙ্গ : পুরুষ	BYG0112870 ফটো উপলব্ধ	687 নাম : দক্ষিণেশ্বর মাহাত পিতার নাম: বুদ্ধেশ্বর মাহাত বাড়ির নং : n0021 বয়স : 56 লিঙ্গ : পুরুষ	BYG2142263 ফটো উপলব্ধ
688 নাম : লক্ষীবালা মাহাত স্বামীর নাম: লক্ষীকান্ত মাহাত বাড়ির নং : n0022 বয়স : 69 লিঙ্গ : মহিলা	BYG0115360 ফটো উপলব্ধ	689 নাম : অচিন্ত কুমার মাহাত পিতার নাম: লক্ষীকান্ত মাহাত বাড়ির নং : n0022 বয়স : 49 লিঙ্গ : পুরুষ	WB/34/234/042395 ফটো উপলব্ধ	690 নাম : মমতা মাহাত স্বামীর নাম: অচিন্ত মাহাত বাড়ির নং : n0022 বয়স : 42 লিঙ্গ : মহিলা	BYG2141976 ফটো উপলব্ধ

691 নাম : সুনীলা মাহাত পিতার নাম: ভুড়কু মাহাত বাড়ির নং : n0023 বয়স : 61 লিঙ্গ : মহিলা	BYG0114207 ফটো উপলব্ধ	692 নাম : নবকিশোর মাহাত পিতার নাম: ভুড়কু মাহাত বাড়ির নং : n0023 বয়স : 59 লিঙ্গ : পুরুষ	BYG0114215 ফটো উপলব্ধ	693 নাম : পুষ্প মাহাত স্বামীর নাম: নবকিশোর মাহাত বাড়ির নং : n0023 বয়স : 53 লিঙ্গ : মহিলা	BYG0114223 ফটো উপলব্ধ
694 নাম : অনাথ মাহাত পিতার নাম: নীলকণ্ঠ মাহাত বাড়ির নং : n0024 বয়স : 45 লিঙ্গ : পুরুষ	BYG2142545 ফটো উপলব্ধ	695 নাম : দীপালী মাহাত স্বামীর নাম: অনাথ মাহাত বাড়ির নং : n0024 বয়স : 42 লিঙ্গ : মহিলা	BYG2492320 ফটো উপলব্ধ	696 নাম : পার্বতী মাহাত স্বামীর নাম: চক্রধর মাহাত বাড়ির নং : n0024 বয়স : 51 লিঙ্গ : মহিলা	BYG0113894 ফটো উপলব্ধ
697 নাম : করুণা মাহাত পিতার নাম: মোহন মাহাত বাড়ির নং : এন0024 বয়স : 20 লিঙ্গ : মহিলা	XWI2307981 ফটো উপলব্ধ	698 নাম : সীতারাম মাহাত পিতার নাম: মড়িরাম মাহাত বাড়ির নং : n0025 বয়স : 54 লিঙ্গ : পুরুষ	BYG0115238 ফটো উপলব্ধ	699 নাম : সুনীল মাহাত পিতার নাম: মড়িরাম মাহাত বাড়ির নং : n0025 বয়স : 42 লিঙ্গ : পুরুষ	BYG2143048 ফটো উপলব্ধ
700 নাম : দুর্গা মাহাত স্বামীর নাম: সুনীল মাহাত বাড়ির নং : n0025 বয়স : 40 লিঙ্গ : মহিলা	BYG2492445 ফটো উপলব্ধ	701 নাম : দক্ষিনেশ্বর মাহাত পিতার নাম: বৈদ্যনাথ মাহাত বাড়ির নং : n0026 বয়স : 67 লিঙ্গ : পুরুষ	BYG0114496 ফটো উপলব্ধ	702 নাম : বুলুরানী মাহাত স্বামীর নাম: দক্ষিনেশ্বর মাহাত বাড়ির নং : n0026 বয়স : 61 লিঙ্গ : মহিলা	WB/34/234/042485 ফটো উপলব্ধ
703 নাম : জগৎপতি মাহাত পিতার নাম: দক্ষিনেশ্বর মাহাত বাড়ির নং : n0026 বয়স : 34 লিঙ্গ : পুরুষ	XWI1151067 ফটো উপলব্ধ	704 নাম : বিশখা মাহাত স্বামীর নাম: ভজহরি মাহাত বাড়ির নং : n0027 বয়স : 71 লিঙ্গ : মহিলা	BYG0114546 ফটো উপলব্ধ	705 নাম : দীপক মাহাত পিতার নাম: ভজহরি মাহাত বাড়ির নং : n0027 বয়স : 56 লিঙ্গ : পুরুষ	BYG2563781 ফটো উপলব্ধ
706 নাম : বাসন্তী মাহাত স্বামীর নাম: দীপক মাহাত বাড়ির নং : n0027 বয়স : 46 লিঙ্গ : মহিলা	BYG1437490 ফটো উপলব্ধ	707 নাম : বিষ্ণুপদ মর্দন্যা পিতার নাম: সুফল মর্দন্যা বাড়ির নং : এন 0151 বয়স : 20 লিঙ্গ : পুরুষ	XWI2316891 ফটো উপলব্ধ	708 নাম : রেবতী মাহাত স্বামীর নাম: কর্মেশ্বর মাহাত বাড়ির নং : n0028 বয়স : 69 লিঙ্গ : মহিলা	XWI2286854 ফটো উপলব্ধ
709 নাম : উদয়ভানু মাহাত পিতার নাম: কর্মেশ্বর মাহাত বাড়ির নং : n0028 বয়স : 44 লিঙ্গ : পুরুষ	BYG2563591 ফটো উপলব্ধ	710 নাম : অপর্ণা মাহাত স্বামীর নাম: উদয়ভানু মাহাত বাড়ির নং : n0028 বয়স : 41 লিঙ্গ : মহিলা	XWI0826990 ফটো উপলব্ধ	711 নাম : আদালত মাহাত পিতার নাম: কর্মেশ্বর মাহাত বাড়ির নং : n0028 বয়স : 42 লিঙ্গ : পুরুষ	BYG2762599 ফটো উপলব্ধ
712 নাম : সরস্বতী মাহাত পিতার নাম: আদালত মাহাত বাড়ির নং : n0028 বয়স : 39 লিঙ্গ : মহিলা	XWI0174433 ফটো উপলব্ধ	713 নাম : মধুসূদন মাহাত পিতার নাম: কর্মেশ্বর মাহাত বাড়ির নং : n0028 বয়স : 37 লিঙ্গ : পুরুষ	XWI1150945 ফটো উপলব্ধ	714 নাম : দীনেশ মাহাত পিতার নাম: সুধীর কুমার মাহাত বাড়ির নং : n0066 বয়স : 30 লিঙ্গ : পুরুষ	XWI1434299 ফটো উপলব্ধ
715 নাম : চম্পা মাহাত স্বামীর নাম: খাঁন্দু মাহাত বাড়ির নং : n0067 বয়স : 61 লিঙ্গ : মহিলা	BYG0113134 ফটো উপলব্ধ	716 নাম : শ্যামাপদ মাহাত পিতার নাম: খাঁন্দু মাহাত বাড়ির নং : n0067 বয়স : 30 লিঙ্গ : পুরুষ	XWI1434331 ফটো উপলব্ধ	717 নাম : রানীবালা মাহাত স্বামীর নাম: নিত্যানন্দ মাহাত বাড়ির নং : n0068 বয়স : 71 লিঙ্গ : মহিলা	BYG2142826 ফটো উপলব্ধ
718 নাম : ভক্তরঞ্জন মাহাত পিতার নাম: নিত্যানন্দ মাহাত বাড়ির নং : n0068 বয়স : 55 লিঙ্গ : পুরুষ	BYG2142834 ফটো উপলব্ধ	719 নাম : সস্তা মাহাত স্বামীর নাম: ভক্তরঞ্জন মাহাত বাড়ির নং : n0068 বয়স : 38 লিঙ্গ : মহিলা	XWI0174698 ফটো উপলব্ধ	720 নাম : শক্তিপদ মাহাত পিতার নাম: নিত্যানন্দ মাহাত বাড়ির নং : n0068 বয়স : 52 লিঙ্গ : পুরুষ	BYG2142842 ফটো উপলব্ধ

721 নাম : কিরীটি মাহাত পিতার নাম: গাউর মাহাত বাড়ির নং : n0069 বয়স : 63 লিঙ্গ : পুরুষ	BYG0112904 ফটো উপলব্ধ	722 নাম : অর্চনা মাহাত স্বামীর নাম: কিরীটি মাহাত বাড়ির নং : n0069 বয়স : 56 লিঙ্গ : মহিলা	BYG2563658 ফটো উপলব্ধ	723 নাম : সত্যবতী মাহাত স্বামীর নাম: রমানাথ মাহাত বাড়ির নং : n0070 বয়স : 66 লিঙ্গ : মহিলা	BYG0115303 ফটো উপলব্ধ
724 নাম : অবিনাশ মাহাত পিতার নাম: রমানাথ মাহাত বাড়ির নং : n0070 বয়স : 41 লিঙ্গ : পুরুষ	BYG2143071 ফটো উপলব্ধ	725 নাম : মল্লিকা মাহাত পিতার নাম: তপন কুমার মাহাত বাড়ির নং : এন0070 বয়স : 20 লিঙ্গ : মহিলা	XWI2351542 ফটো উপলব্ধ	726 নাম : দুর্গাদাস মাহাত পিতার নাম: হেম মাহাত বাড়ির নং : n0071 বয়স : 61 লিঙ্গ : পুরুষ	BYG0114645 ফটো উপলব্ধ
727 নাম : সুমিত্রা মাহাত স্বামীর নাম: দুর্গাদাস মাহাত বাড়ির নং : n0071 বয়স : 51 লিঙ্গ : মহিলা	BYG0114652 ফটো উপলব্ধ	728 নাম : নারায়ন চন্দ্র মাহাত পিতার নাম: হেম চন্দ্র মাহাত বাড়ির নং : n0071 বয়স : 62 লিঙ্গ : পুরুষ	BYG0114629 ফটো উপলব্ধ	729 নাম : মালতী মাহাত স্বামীর নাম: নারায়ন মাহাত বাড়ির নং : n0071 বয়স : 61 লিঙ্গ : মহিলা	BYG0114637 ফটো উপলব্ধ
730 নাম : বলরাম মাহাত পিতার নাম: বাকু মাহাত বাড়ির নং : n0072 বয়স : 61 লিঙ্গ : পুরুষ	BYG2142313 ফটো উপলব্ধ	731 নাম : দিবানী মাহাত স্বামীর নাম: কিষন মাহাত বাড়ির নং : n0072 বয়স : 50 লিঙ্গ : মহিলা	BYG2142321 ফটো উপলব্ধ	732 নাম : বাসন্তী মাহাত স্বামীর নাম: নারায়ন মাহাত বাড়ির নং : n0073 বয়স : 59 লিঙ্গ : মহিলা	BYG0114744 ফটো উপলব্ধ
733 নাম : চেপুনা মাহাত স্বামীর নাম: দশরথ মাহাত বাড়ির নং : n0074 বয়স : 67 লিঙ্গ : মহিলা	BYG0114520 ফটো উপলব্ধ	734 নাম : অম্বিকা মাহাত পিতার নাম: দশরথ মাহাত বাড়ির নং : n0074 বয়স : 49 লিঙ্গ : পুরুষ	BYG2142081 ফটো উপলব্ধ	735 নাম : মৃত্যুঞ্জয় মাহাত পিতার নাম: দশরথ মাহাত বাড়ির নং : n0074 বয়স : 39 লিঙ্গ : পুরুষ	BYG2143436 ফটো উপলব্ধ
736 নাম : অঞ্জলী মাহাত স্বামীর নাম: মৃত্যুঞ্জয় মাহাত বাড়ির নং : n0074 বয়স : 37 লিঙ্গ : মহিলা	XWI0174300 ফটো উপলব্ধ	737 নাম : শ্রীমতী মাহাত স্বামীর নাম: জাগরন মাহাত বাড়ির নং : n0075 বয়স : 76 লিঙ্গ : মহিলা	BYG0114124 ফটো উপলব্ধ	738 নাম : শঙ্কর মাহাত পিতার নাম: জাগরন মাহাত বাড়ির নং : n0075 বয়স : 64 লিঙ্গ : পুরুষ	BYG0114132 ফটো উপলব্ধ
739 নাম : তুলসীবালা মাহাত স্বামীর নাম: শঙ্কর মাহাত বাড়ির নং : n0075 বয়স : 58 লিঙ্গ : মহিলা	BYG0114140 ফটো উপলব্ধ	740 নাম : শক্তি মাহাত স্বামীর নাম: ভাস্কর চন্দ্র মাহাত বাড়ির নং : n0075 বয়স : 46 লিঙ্গ : মহিলা	BYG1437003 ফটো উপলব্ধ	741 নাম : অনিল মাহাত পিতার নাম: সুরন্দ মাহাত বাড়ির নং : n0076 বয়স : 61 লিঙ্গ : পুরুষ	BYG0112193 ফটো উপলব্ধ
742 নাম : গুলাপি মাহাত স্বামীর নাম: অনিল মাহাত বাড়ির নং : n0076 বয়স : 56 লিঙ্গ : মহিলা	BYG0112201 ফটো উপলব্ধ	743 নাম : বুদ্ধেশ্বর মাহাত পিতার নাম: সুরন্দ মাহাত বাড়ির নং : n0076 বয়স : 55 লিঙ্গ : পুরুষ	BYG0112219 ফটো উপলব্ধ	744 নাম : মিলন চন্দ্র মাহাত পিতার নাম: গোলক মাহাত বাড়ির নং : n0077 বয়স : 65 লিঙ্গ : পুরুষ	BYG0113803 ফটো উপলব্ধ
745 নাম : চক্রধর মাহাত পিতার নাম: গোলক বিহারী মাহাত বাড়ির নং : n0077 বয়স : 63 লিঙ্গ : পুরুষ	BYG0113829 ফটো উপলব্ধ	746 নাম : বিশাখা মাহাত স্বামীর নাম: চক্রধর মাহাত বাড়ির নং : n0077 বয়স : 42 লিঙ্গ : মহিলা	XWI0174565 ফটো উপলব্ধ	747 নাম : অর্নব মাহাত পিতার নাম: মিলন চন্দ্র মাহাত বাড়ির নং : n0077 বয়স : 38 লিঙ্গ : পুরুষ	XWI0174557 ফটো উপলব্ধ
748 নাম : সন্দীপ মাহাত পিতার নাম: মিলন চন্দ্র মাহাত বাড়ির নং : n0077 বয়স : 35 লিঙ্গ : পুরুষ	XWI1022490 ফটো উপলব্ধ	749 নাম : তরুণীকান্ত মাহাত পিতার নাম: মলিন্দ মাহাত বাড়ির নং : n0078 বয়স : 63 লিঙ্গ : পুরুষ	BYG0114447 ফটো উপলব্ধ	750 নাম : ভেন্দীবালা মাহাত স্বামীর নাম: তরনী মাহাত বাড়ির নং : n0078 বয়স : 56 লিঙ্গ : মহিলা	BYG0114454 ফটো উপলব্ধ

751 নাম : শুকদেব মাহাত পিতার নাম: নীলকণ্ঠ মাহাত বাড়ির নং : n0079 বয়স : 71 লিঙ্গ : পুরুষ	BYG0114827 ফটো উপলব্ধ	752 নাম : অলকা মাহাত স্বামীর নাম: শুকদেব মাহাত বাড়ির নং : n0079 বয়স : 66 লিঙ্গ : মহিলা	BYG0114835 ফটো উপলব্ধ	753 নাম : বাজারমণী মাহাত পিতার নাম: শুকদেব মাহাত বাড়ির নং : n0079 বয়স : 37 লিঙ্গ : মহিলা	XWI1537232 ফটো উপলব্ধ
754 নাম : বিধানচন্দ্র মাহাত পিতার নাম: নরেন্দ্রনাথ মাহাত বাড়ির নং : n0095 বয়স : 40 লিঙ্গ : পুরুষ	BYG2143402 ফটো উপলব্ধ	755 নাম : রেনুকা মাহাত স্বামীর নাম: বিধানচন্দ্র মাহাত বাড়ির নং : n0095 বয়স : 37 লিঙ্গ : মহিলা	BYG2715795 ফটো উপলব্ধ	756 নাম : মালতী মাহাত স্বামীর নাম: ক্ষুদিরাম মাহাত বাড়ির নং : n0095 বয়স : 61 লিঙ্গ : মহিলা	BYG0112623 ফটো উপলব্ধ
757 নাম : সাধন কুমার মাহাত পিতার নাম: ক্ষুদিরাম মাহাত বাড়ির নং : n0095 বয়স : 46 লিঙ্গ : পুরুষ	BYG1197318 ফটো উপলব্ধ	758 নাম : রুমা মাহাত স্বামীর নাম: সাধন কুমার মাহাত বাড়ির নং : n0095 বয়স : 44 লিঙ্গ : মহিলা	BYG1197193 ফটো উপলব্ধ	759 নাম : মধুবন্দাবন মাহাত পিতার নাম: উদ্ধব চন্দ্র মাহাত বাড়ির নং : n0095 বয়স : 40 লিঙ্গ : পুরুষ	BYG2142131 ফটো উপলব্ধ
760 নাম : অনিমা মাহাত স্বামীর নাম: মধুবন্দাবন মাহাত বাড়ির নং : n0095 বয়স : 30 লিঙ্গ : মহিলা	XWI1434497 ফটো উপলব্ধ	761 নাম : ছট্টলাল মাহাত পিতার নাম: গোবর্দন মাহাত বাড়ির নং : n0096 বয়স : 56 লিঙ্গ : পুরুষ	BYG0113712 ফটো উপলব্ধ	762 নাম : শান্তি মাহাত স্বামীর নাম: ছট্টলাল মাহাত বাড়ির নং : n0096 বয়স : 54 লিঙ্গ : মহিলা	BYG2563716 ফটো উপলব্ধ
763 নাম : অপূর্ব মাহাত পিতার নাম: ছট্টলাল মাহাত বাড়ির নং : n0096 বয়স : 31 লিঙ্গ : পুরুষ	XWI1434463 ফটো উপলব্ধ	764 নাম : ভারতী মাহাত স্বামীর নাম: লখিন্দর মাহাত বাড়ির নং : n0096 বয়স : 56 লিঙ্গ : মহিলা	BYG2563724 ফটো উপলব্ধ	765 নাম : জিলাপী মাহাত স্বামীর নাম: গতি মাহাত বাড়ির নং : n0097 বয়স : 76 লিঙ্গ : মহিলা	BYG0112227 ফটো উপলব্ধ
766 নাম : সুশীলা মাহাত স্বামীর নাম: ভোলানাথ মাহাত বাড়ির নং : n0097 বয়স : 47 লিঙ্গ : মহিলা	BYG1196278 ফটো উপলব্ধ	767 নাম : অনিল মাহাত পিতার নাম: ঈশ্বর মাহাত বাড়ির নং : n0097 বয়স : 51 লিঙ্গ : পুরুষ	BYG0112243 ফটো উপলব্ধ	768 নাম : বাসন্তী মাহাত স্বামীর নাম: অনিলকুমার মাহাত বাড়ির নং : n0097 বয়স : 46 লিঙ্গ : মহিলা	BYG1196260 ফটো উপলব্ধ
769 নাম : ত্রিলোচন মাহাত পিতার নাম: নবকিশোর মাহাত বাড়ির নং : n0098 বয়স : 67 লিঙ্গ : পুরুষ	BYG0112078 ফটো উপলব্ধ	770 নাম : হীরালাল মাহাত পিতার নাম: ত্রিলোচন মাহাত বাড়ির নং : n0098 বয়স : 46 লিঙ্গ : পুরুষ	BYG1197334 ফটো উপলব্ধ	771 নাম : ধীরেন মাহাত পিতার নাম: ত্রিলোচন মাহাত বাড়ির নং : n0098 বয়স : 32 লিঙ্গ : পুরুষ	XWI1243203 ফটো উপলব্ধ
772 নাম : অক্ষরচন্দ্র মাহাত পিতার নাম: নবকিশোর মাহাত বাড়ির নং : n0098 বয়স : 61 লিঙ্গ : পুরুষ	BYG2563484 ফটো উপলব্ধ	773 নাম : শেফালী মাহাত স্বামীর নাম: অক্ষরচন্দ্র মাহাত বাড়ির নং : n0098 বয়স : 58 লিঙ্গ : মহিলা	BYG0112094 ফটো উপলব্ধ	774 নাম : জোৎস্না মাহাত স্বামীর নাম: শিবরাম মাহাত বাড়ির নং : n0098 বয়স : 45 লিঙ্গ : মহিলা	BYG2141950 ফটো উপলব্ধ
775 নাম : অচলা মাহাত স্বামীর নাম: হিরালাল মাহাত বাড়ির নং : n0098 বয়স : 45 লিঙ্গ : মহিলা	BYG2141968 ফটো উপলব্ধ	776 নাম : বৃহস্পতি মাহাত পিতার নাম: অক্ষর চন্দ্র মাহাত বাড়ির নং : n0098 বয়স : 34 লিঙ্গ : পুরুষ	XWI1243310 ফটো উপলব্ধ	777 নাম : অতিকা মাহাত স্বামীর নাম: জানকী মাহাত বাড়ির নং : n0099 বয়স : 66 লিঙ্গ : মহিলা	BYG2563526 ফটো উপলব্ধ
778 নাম : নিমাই মাহাত স্বামীর নাম: অতিকা মাহাত বাড়ির নং : n0099 বয়স : 44 লিঙ্গ : পুরুষ	BYG2563534 ফটো উপলব্ধ	779 নাম : রিঙ্কু মাহাত স্বামীর নাম: নিমাই মাহাত বাড়ির নং : n0099 বয়স : 42 লিঙ্গ : মহিলা	BYG2492411 ফটো উপলব্ধ	780 নাম : উপাসী মাহাত স্বামীর নাম: রোহিনী মাহাত বাড়ির নং : n0099 বয়স : 45 লিঙ্গ : মহিলা	BYG1196328 ফটো উপলব্ধ

781 নাম : রাধিকা মাহাত স্বামীর নাম: সুনীল মাহাত বাড়ির নং : n0099 বয়স : 38 লিঙ্গ : মহিলা	XWI0174359 ফটো উপলব্ধ	782 নাম : ধরনীধর মাহাত পিতার নাম: দোলগোবিন্দ মাহাত বাড়ির নং : n0102 বয়স : 64 লিঙ্গ : পুরুষ	WB/34/234/042127 ফটো উপলব্ধ	783 নাম : তিলকা মাহাত স্বামীর নাম: ধরনীধর মাহাত বাড়ির নং : n0102 বয়স : 58 লিঙ্গ : মহিলা	BYG0114686 ফটো উপলব্ধ
784 নাম : বিকাশ চন্দ্র মাহাত পিতার নাম: ধরনীধর মাহাত বাড়ির নং : n0102 বয়স : 39 লিঙ্গ : পুরুষ	BYG2492437 ফটো উপলব্ধ	785 নাম : প্রকাশ মাহাত পিতার নাম: ধরনীধর মাহাত বাড়ির নং : n0102 বয়স : 29 লিঙ্গ : পুরুষ	XWI1022284 ফটো উপলব্ধ	786 নাম : প্রদীপ কুমার মাহাত পিতার নাম: ব্রহ্মানন্দ মাহাত বাড়ির নং : n0103 বয়স : 59 লিঙ্গ : পুরুষ	BYG0114090 ফটো উপলব্ধ
787 নাম : সর্বেশ্বর মাহাত পিতার নাম: রবি মাহাত বাড়ির নং : n0045 বয়স : 61 লিঙ্গ : পুরুষ	BYG0112722 ফটো উপলব্ধ	788 নাম : জানকী মাহাত স্বামীর নাম: সর্বেশ্বর মাহাত বাড়ির নং : n0045 বয়স : 59 লিঙ্গ : মহিলা	BYG0112730 ফটো উপলব্ধ	789 নাম : দশরথ মাহাত পিতার নাম: আনন্দ মাহাত বাড়ির নং : n0047 বয়স : 66 লিঙ্গ : পুরুষ	BYG0112557 ফটো উপলব্ধ
790 নাম : পূর্ণিমা মাহাত স্বামীর নাম: দশরথ মাহাত বাড়ির নং : n0047 বয়স : 59 লিঙ্গ : মহিলা	BYG0112565 ফটো উপলব্ধ	791 নাম : দুবরাজ মাহাত পিতার নাম: দশরথ মাহাত বাড়ির নং : n0047 বয়স : 35 লিঙ্গ : পুরুষ	XWI1150952 ফটো উপলব্ধ	792 নাম : শ্রীদাম মাহাত পিতার নাম: আনন্দ মাহাত বাড়ির নং : n0047 বয়স : 59 লিঙ্গ : পুরুষ	BYG0112573 ফটো উপলব্ধ
793 নাম : কুলদা মাহাত স্বামীর নাম: শ্রীদাম মাহাত বাড়ির নং : n0047 বয়স : 52 লিঙ্গ : মহিলা	BYG0112581 ফটো উপলব্ধ	794 নাম : বিভীষন মাহাত পিতার নাম: তরনী মাহাত বাড়ির নং : n0048 বয়স : 57 লিঙ্গ : পুরুষ	BYG0114413 ফটো উপলব্ধ	795 নাম : তিলকা মাহাত স্বামীর নাম: বিভীষন মাহাত বাড়ির নং : n0048 বয়স : 54 লিঙ্গ : মহিলা	BYG0114421 ফটো উপলব্ধ
796 নাম : মনোরথ মাহাত পিতার নাম: তরনীকান্ত মাহাত বাড়ির নং : n0048 বয়স : 46 লিঙ্গ : পুরুষ	BYG1197078 ফটো উপলব্ধ	797 নাম : জানকী মাহাত স্বামীর নাম: গৌরঙ্গ মাহাত বাড়ির নং : n0049 বয়স : 76 লিঙ্গ : মহিলা	BYG0113670 ফটো উপলব্ধ	798 নাম : সুবর্ণা মাহাত স্বামীর নাম: পার্থসারথী মাহাত বাড়ির নং : n0049 বয়স : 44 লিঙ্গ : মহিলা	BYG2142487 ফটো উপলব্ধ
799 নাম : প্রভাকর মাহাত পিতার নাম: পশুপতি মাহাত বাড়ির নং : n0051 বয়স : 52 লিঙ্গ : পুরুষ	BYG0113241 ফটো উপলব্ধ	800 নাম : কৌশল্যা মাহাত স্বামীর নাম: প্রভাকর মাহাত বাড়ির নং : n0051 বয়স : 48 লিঙ্গ : মহিলা	BYG1197086 ফটো উপলব্ধ	801 নাম : রহিন মাহাত পিতার নাম: পশুপতি মাহাত বাড়ির নং : n0051 বয়স : 50 লিঙ্গ : পুরুষ	BYG0113258 ফটো উপলব্ধ
802 নাম : সুধাকর মাহাত পিতার নাম: গনেশ মাহাত বাড়ির নং : n0051 বয়স : 45 লিঙ্গ : পুরুষ	BYG1196575 ফটো উপলব্ধ	803 নাম : থুপু মাহাত স্বামীর নাম: মণ্ডু মাহাত বাড়ির নং : n0053 বয়স : 69 লিঙ্গ : মহিলা	BYG0115063 ফটো উপলব্ধ	804 নাম : সন্তোষ কুমার মাহাত পিতার নাম: যশু মাহাত বাড়ির নং : n0053 বয়স : 71 লিঙ্গ : পুরুষ	BYG0115071 ফটো উপলব্ধ
805 নাম : দিপালী মাহাত স্বামীর নাম: সন্তোষ মাহাত বাড়ির নং : n0053 বয়স : 67 লিঙ্গ : মহিলা	BYG0115089 ফটো উপলব্ধ	806 নাম : ভূজল মাহাত স্বামীর নাম: প্রফুল্ল মাহাত বাড়ির নং : n0030 বয়স : 59 লিঙ্গ : মহিলা	BYG0112540 ফটো উপলব্ধ	807 নাম : কার্তিক চন্দ্র মাহাত পিতার নাম: প্রফুল্ল মাহাত বাড়ির নং : n0030 বয়স : 40 লিঙ্গ : পুরুষ	BYG1721992 ফটো উপলব্ধ
808 নাম : মঙ্গলা মাহাত স্বামীর নাম: কার্তিক মাহাত বাড়ির নং : n0030 বয়স : 38 লিঙ্গ : মহিলা	BYG2762672 ফটো উপলব্ধ	809 নাম : পাগল মাহাত পিতার নাম: প্রফুল্ল মাহাত বাড়ির নং : n0030 বয়স : 38 লিঙ্গ : পুরুষ	BYG2715688 ফটো উপলব্ধ	810 নাম : অন্ন মাহাত স্বামীর নাম: নাথু মাহাত বাড়ির নং : n0031 বয়স : 67 লিঙ্গ : মহিলা	BYG0112490 ফটো উপলব্ধ

811	BYG2563575	ফটো উপলব্ধ	812	BYG0112755	ফটো উপলব্ধ	813	BYG0115337	ফটো উপলব্ধ
নাম : বুদ্ধেশ্বর মাহাত পিতার নাম: কস্তীরাম মাহাত বাড়ির নং : n0032 বয়স : 60 লিঙ্গ : পুরুষ			নাম : কমলা মাহাত স্বামীর নাম: বুদ্ধেশ্বর মাহাত বাড়ির নং : n0032 বয়স : 56 লিঙ্গ : মহিলা			নাম : রামপদ মাহাত পিতার নাম: শ্রীনাথ মাহাত বাড়ির নং : n0033 বয়স : 70 লিঙ্গ : পুরুষ		
814	BYG2143089	ফটো উপলব্ধ	815	BYG2143097	ফটো উপলব্ধ	816	BYG0112805	ফটো উপলব্ধ
নাম : কাশিনাথ মাহাত পিতার নাম: রামপদ মাহাত বাড়ির নং : n0033 বয়স : 45 লিঙ্গ : পুরুষ			নাম : জ্যোৎস্না মাহাত স্বামীর নাম: কাশিনাথ মাহাত বাড়ির নং : n0033 বয়স : 42 লিঙ্গ : মহিলা			নাম : চক্রধর মাহাত পিতার নাম: নীলকণ্ঠ মাহাত বাড়ির নং : n0034 বয়স : 54 লিঙ্গ : পুরুষ		
817	WB/34/234/042781	ফটো উপলব্ধ	818	BYG1197029	ফটো উপলব্ধ	819	BYG0113662	ফটো উপলব্ধ
নাম : ত্রিভঙ্গ মাহাত পিতার নাম: কালিপদ মাহাত বাড়ির নং : n0035 বয়স : 66 লিঙ্গ : পুরুষ			নাম : রাধিকা মাহাত স্বামীর নাম: ত্রিভঙ্গ মাহাত বাড়ির নং : n0035 বয়স : 53 লিঙ্গ : মহিলা			নাম : নেপুরা মাহাত স্বামীর নাম: গোপাল মাহাত বাড়ির নং : n0036 বয়স : 63 লিঙ্গ : মহিলা		
820	BYG1197375	ফটো উপলব্ধ	821	XWI0826958	ফটো উপলব্ধ	822	XWI1537109	ফটো উপলব্ধ
নাম : কার্তিক মাহাত পিতার নাম: গোপাল মাহাত বাড়ির নং : n0036 বয়স : 49 লিঙ্গ : পুরুষ			নাম : জয়রাম মাহাত পিতার নাম: গোপাল মাহাত বাড়ির নং : n0036 বয়স : 37 লিঙ্গ : পুরুষ			নাম : নেপুরা মাহাত স্বামীর নাম: জয়রাম মাহাত বাড়ির নং : n0036 বয়স : 29 লিঙ্গ : মহিলা		
823	BYG0114710	ফটো উপলব্ধ	824	BYG0114736	ফটো উপলব্ধ	825	BYG1722644	ফটো উপলব্ধ
নাম : বরি মাহাত স্বামীর নাম: পাহলান মাহাত বাড়ির নং : n0038 বয়স : 71 লিঙ্গ : মহিলা			নাম : অলকা মাহাত স্বামীর নাম: নবকুমার মাহাত বাড়ির নং : n0038 বয়স : 53 লিঙ্গ : মহিলা			নাম : বলরাম মাহাত পিতার নাম: নবকুমার মাহাত বাড়ির নং : n0038 বয়স : 46 লিঙ্গ : পুরুষ		
826	BYG1722651	ফটো উপলব্ধ	827	BYG2142818	ফটো উপলব্ধ	828	XWI1434489	ফটো উপলব্ধ
নাম : স্নেহলতা মাহাত স্বামীর নাম: বলরাম মাহাত বাড়ির নং : n0038 বয়স : 45 লিঙ্গ : মহিলা			নাম : শ্রীদাম মাহাত পিতার নাম: নবকুমার মাহাত বাড়ির নং : n0038 বয়স : 42 লিঙ্গ : পুরুষ			নাম : মালাবতী মাহাত স্বামীর নাম: শ্রীদাম মাহাত বাড়ির নং : n0038 বয়স : 32 লিঙ্গ : মহিলা		
829	BYG0113274	ফটো উপলব্ধ	830	BYG2142388	ফটো উপলব্ধ	831	BYG0114892	ফটো উপলব্ধ
নাম : গন্ধরাজ মাহাত পিতার নাম: জলধর মাহাত বাড়ির নং : n0040 বয়স : 63 লিঙ্গ : পুরুষ			নাম : রবন মাহাত স্বামীর নাম: গন্ধরাজ মাহাত বাড়ির নং : n0040 বয়স : 57 লিঙ্গ : মহিলা			নাম : আলোক মাহাত পিতার নাম: মটর মাহাত বাড়ির নং : n0041 বয়স : 71 লিঙ্গ : পুরুষ		
832	XWI1434430	ফটো উপলব্ধ	833	BYG0114918	ফটো উপলব্ধ	834	BYG0114926	ফটো উপলব্ধ
নাম : রমেশ মাহাত পিতার নাম: আলোক মাহাত বাড়ির নং : n0041 বয়স : 30 লিঙ্গ : পুরুষ			নাম : পশুপতি মাহাত পিতার নাম: মটর মাহাত বাড়ির নং : n0041 বয়স : 66 লিঙ্গ : পুরুষ			নাম : বালিকা মাহাত স্বামীর নাম: পশুপতি মাহাত বাড়ির নং : n0041 বয়স : 61 লিঙ্গ : মহিলা		
835	XWI1537240	ফটো উপলব্ধ	836	WB/34/234/042779	ফটো উপলব্ধ	837	BYG0113423	ফটো উপলব্ধ
নাম : কৌশল্যা মাহাত পিতার নাম: আলোক মাহাত বাড়ির নং : n0041 বয়স : 35 লিঙ্গ : মহিলা			নাম : গুরুপদ মাহাত পিতার নাম: ডমন মাহাত বাড়ির নং : n0042 বয়স : 69 লিঙ্গ : পুরুষ			নাম : পুটুবালা মাহাত স্বামীর নাম: গুরুপদ মাহাত বাড়ির নং : n0042 বয়স : 56 লিঙ্গ : মহিলা		
838	XWI1151182	ফটো উপলব্ধ	839	XWI1434547	ফটো উপলব্ধ	840	XWI1022367	ফটো উপলব্ধ
নাম : কান্তিরাম মাহাত পিতার নাম: গুরুপদ মাহাত বাড়ির নং : n0042 বয়স : 35 লিঙ্গ : পুরুষ			নাম : আদরী মাহাত স্বামীর নাম: কান্তিরাম মাহাত বাড়ির নং : n0042 বয়স : 30 লিঙ্গ : মহিলা			নাম : শান্তিরাম মাহাত পিতার নাম: গুরুপদ মাহাত বাড়ির নং : n0042 বয়স : 37 লিঙ্গ : পুরুষ		

841 নাম : অলদা মাহাত স্বামীর নাম: শান্তিরাম মাহাত বাড়ির নং : n0042 বয়স : 33 লিঙ্গ : মহিলা	XWI1434539 ফটো উপলব্ধ	842 নাম : ললিত মাহাত পিতার নাম: গোবিন্দ মাহাত বাড়ির নং : n0043 বয়স : 61 লিঙ্গ : পুরুষ	BYG2563732 ফটো উপলব্ধ	843 নাম : খড়ি মাহাত স্বামীর নাম: ললিত মাহাত বাড়ির নং : n0043 বয়স : 53 লিঙ্গ : মহিলা	BYG0113787 ফটো উপলব্ধ
844 নাম : সঞ্জয় মাহাত পিতার নাম: ললিত মাহাত বাড়ির নং : n0043 বয়স : 35 লিঙ্গ : পুরুষ	XWI1243302 ফটো উপলব্ধ	845 নাম : সাবিত্রী মাহাত স্বামীর নাম: পবিত্র মাহাত বাড়ির নং : n0044 বয়স : 86 লিঙ্গ : মহিলা	BYG0059709 ফটো উপলব্ধ	846 নাম : বিধান মাহাত পিতার নাম: পবিত্র মাহাত বাড়ির নং : n0044 বয়স : 42 লিঙ্গ : পুরুষ	XWI1022466 ফটো উপলব্ধ
847 নাম : শকুন্তলা মাহাত পিতার নাম: বিধান মাহাত বাড়ির নং : n0044 বয়স : 32 লিঙ্গ : মহিলা	XWI1434471 ফটো উপলব্ধ	848 নাম : গনেশ মাহাত পিতার নাম: পবিত্র মাহাত বাড়ির নং : n0044 বয়স : 33 লিঙ্গ : পুরুষ	XWI1243328 ফটো উপলব্ধ	849 নাম : ফলারী মাহাত পিতার নাম: যোগু মাহাত বাড়ির নং : n0053 বয়স : 66 লিঙ্গ : পুরুষ	BYG0115097 ফটো উপলব্ধ
850 নাম : নিয়তী মাহাত স্বামীর নাম: ফলারী মাহাত বাড়ির নং : n0053 বয়স : 61 লিঙ্গ : মহিলা	BYG0115105 ফটো উপলব্ধ	851 নাম : বুদ্ধেশ্বর মাহাত পিতার নাম: যোগু মাহাত বাড়ির নং : n0053 বয়স : 61 লিঙ্গ : পুরুষ	BYG0115113 ফটো উপলব্ধ	852 নাম : সরস্বতী মাহাত স্বামীর নাম: বুদ্ধেশ্বর মাহাত বাড়ির নং : n0053 বয়স : 42 লিঙ্গ : মহিলা	BYG2142990 ফটো উপলব্ধ
853 নাম : প্রদীপ কুমার মাহাত পিতার নাম: বীরেন্দ্রনাথ মাহাত বাড়ির নং : n0053 বয়স : 31 লিঙ্গ : পুরুষ	XWI1327873 ফটো উপলব্ধ	854 নাম : কৌশল্যা মাহাত স্বামীর নাম: তপন মাহাত বাড়ির নং : n0054 বয়স : 47 লিঙ্গ : মহিলা	BYG2142677 ফটো উপলব্ধ	855 নাম : বেলারানী মাহাত স্বামীর নাম: সুধাকর মাহাত বাড়ির নং : n0054 বয়স : 44 লিঙ্গ : মহিলা	BYG2142669 ফটো উপলব্ধ
856 নাম : ডিঙলি মাহাত স্বামীর নাম: শক্রয় মাহাত বাড়ির নং : n0055 বয়স : 76 লিঙ্গ : মহিলা	BYG0114348 ফটো উপলব্ধ	857 নাম : মদন মাহাত পিতার নাম: শক্রয় মাহাত বাড়ির নং : n0055 বয়স : 56 লিঙ্গ : পুরুষ	BYG0114355 ফটো উপলব্ধ	858 নাম : বেদেনী মাহাত স্বামীর নাম: মদন মাহাত বাড়ির নং : n0055 বয়স : 51 লিঙ্গ : মহিলা	BYG0114363 ফটো উপলব্ধ
859 নাম : সাধন মাহাত পিতার নাম: শক্রয় মাহাত বাড়ির নং : n0055 বয়স : 54 লিঙ্গ : পুরুষ	BYG0114371 ফটো উপলব্ধ	860 নাম : পুষ্প মাহাত স্বামীর নাম: সাধন মাহাত বাড়ির নং : n0055 বয়স : 50 লিঙ্গ : মহিলা	BYG0114389 ফটো উপলব্ধ	861 নাম : সৃষ্টিধর মাহাত পিতার নাম: শক্রয় মাহাত বাড়ির নং : n0055 বয়স : 45 লিঙ্গ : পুরুষ	BYG1722503 ফটো উপলব্ধ
862 নাম : অমিতা মাহাত স্বামীর নাম: সৃষ্টিধর মাহাত বাড়ির নং : n0055 বয়স : 42 লিঙ্গ : মহিলা	BYG2142651 ফটো উপলব্ধ	863 নাম : অনিমেষ মাহাত পিতার নাম: সৃষ্টিধর মাহাত বাড়ির নং : এন0055 বয়স : 20 লিঙ্গ : পুরুষ	XWI2298362 ফটো উপলব্ধ	864 নাম : পার্বতী মাহাত স্বামীর নাম: বাবলু মাহাত বাড়ির নং : এন0055 বয়স : 20 লিঙ্গ : মহিলা	XWI2331338 ফটো উপলব্ধ
865 নাম : টাপু মাহাত পিতার নাম: ভুবন মাহাত বাড়ির নং : n0056 বয়স : 66 লিঙ্গ : পুরুষ	BYG0114322 ফটো উপলব্ধ	866 নাম : নীলকমল মাহাত পিতার নাম: টাপু মাহাত বাড়ির নং : n0056 বয়স : 40 লিঙ্গ : পুরুষ	BYG2142636 ফটো উপলব্ধ	867 নাম : বিজলা মাহাত স্বামীর নাম: নীলকমল মাহাত বাড়ির নং : n0056 বয়স : 29 লিঙ্গ : মহিলা	XWI1537265 ফটো উপলব্ধ
868 নাম : ভীষ্মদেব মাহাত পিতার নাম: হরধু মাহাত বাড়ির নং : n0057 বয়স : 66 লিঙ্গ : পুরুষ	BYG0114298 ফটো উপলব্ধ	869 নাম : সুভাষ মাহাত পিতার নাম: পদালাচন মাহাত বাড়ির নং : n0057 বয়স : 56 লিঙ্গ : পুরুষ	BYG0114850 ফটো উপলব্ধ	870 নাম : ললিতা মাহাত স্বামীর নাম: সুভাষ মাহাত বাড়ির নং : n0029 বয়স : 52 লিঙ্গ : মহিলা	BYG0114868 ফটো উপলব্ধ

871 নাম : প্রফুল্ল মাহাত পিতার নাম: আব্দু মাহাত বাড়ির নং : n0030 বয়স : 63 লিঙ্গ : পুরুষ	BYG0112532 ফটো উপলব্ধ	872 নাম : দেবী মাহাত স্বামীর নাম: ভীষ্মদেব মাহাত বাড়ির নং : n0057 বয়স : 61 লিঙ্গ : মহিলা	BYG2563765 ফটো উপলব্ধ	873 নাম : পৌতম মাহাত পিতার নাম: ভীষ্মদেব মাহাত বাড়ির নং : n0057 বয়স : 32 লিঙ্গ : পুরুষ	XWI1243351 ফটো উপলব্ধ
874 নাম : বিমলা মাহাত স্বামীর নাম: অতুল মাহাত বাড়ির নং : n0058 বয়স : 71 লিঙ্গ : মহিলা	BYG0112136 ফটো উপলব্ধ	875 নাম : সুনীল মাহাত পিতার নাম: অতুল মাহাত বাড়ির নং : n0058 বয়স : 46 লিঙ্গ : পুরুষ	XWI1150960 ফটো উপলব্ধ	876 নাম : অনিল মাহাত পিতার নাম: অতুল মাহাত বাড়ির নং : n0058 বয়স : 32 লিঙ্গ : পুরুষ	XWI1434356 ফটো উপলব্ধ
877 নাম : ভানুমতি মাহাত স্বামীর নাম: অনিল মাহাত বাড়ির নং : n0058 বয়স : 30 লিঙ্গ : মহিলা	XWI1434364 ফটো উপলব্ধ	878 নাম : মড়িরাম মাহাত পিতার নাম: মুচিরাম মাহাত বাড়ির নং : n0058 বয়স : 71 লিঙ্গ : পুরুষ	BYG0112144 ফটো উপলব্ধ	879 নাম : কঁকি মাহাত স্বামীর নাম: মড়িরাম মাহাত বাড়ির নং : n0058 বয়স : 61 লিঙ্গ : মহিলা	BYG0112151 ফটো উপলব্ধ
880 নাম : রাধারানী মাহাত স্বামীর নাম: হলধর মাহাত বাড়ির নং : n0103 বয়স : 56 লিঙ্গ : মহিলা	BYG1197516 ফটো উপলব্ধ	881 নাম : সুসীতা মাহাত স্বামীর নাম: বিষ্ণুচরন মাহাত বাড়ির নং : n0103 বয়স : 39 লিঙ্গ : মহিলা	XWI1537125 ফটো উপলব্ধ	882 নাম : গোপাল মাহাত পিতার নাম: লুসু মাহাত বাড়ির নং : n0104 বয়স : 71 লিঙ্গ : পুরুষ	BYG0113571 ফটো উপলব্ধ
883 নাম : মেজাপী মাহাত স্বামীর নাম: গোপাল মাহাত বাড়ির নং : n0104 বয়স : 66 লিঙ্গ : মহিলা	BYG0113589 ফটো উপলব্ধ	884 নাম : রামপদ মাহাত পিতার নাম: গোপালচন্দ্র মাহাত বাড়ির নং : n0104 বয়স : 33 লিঙ্গ : পুরুষ	XWI1151091 ফটো উপলব্ধ	885 নাম : অরুণ মাহাত পিতার নাম: গোবর্দ্ধন মাহাত বাড়ির নং : n0105 বয়স : 61 লিঙ্গ : পুরুষ	BYG0112433 ফটো উপলব্ধ
886 নাম : সারথী মাহাত স্বামীর নাম: অরুণ মাহাত বাড়ির নং : n0105 বয়স : 59 লিঙ্গ : মহিলা	BYG0112441 ফটো উপলব্ধ	887 নাম : তুষ্টবতী মাহাত স্বামীর নাম: বাসুদেব মাহাত বাড়ির নং : n0105 বয়স : 36 লিঙ্গ : মহিলা	XWI0826966 ফটো উপলব্ধ	888 নাম : মানিক মাহাত পিতার নাম: অরুণ চন্দ্র মাহাত বাড়ির নং : n0105 বয়স : 40 লিঙ্গ : পুরুষ	BYG2492395 ফটো উপলব্ধ
889 নাম : ভাদু মাহাত স্বামীর নাম: মানিক মাহাত বাড়ির নং : n0105 বয়স : 30 লিঙ্গ : মহিলা	XWI1537190 ফটো উপলব্ধ	890 নাম : কিরীটি মাহাত পিতার নাম: গোবর্দ্ধন মাহাত বাড়ির নং : n0106 বয়স : 69 লিঙ্গ : পুরুষ	BYG0112912 ফটো উপলব্ধ	891 নাম : জ্ঞানদা মাহাত স্বামীর নাম: কিরীটি মাহাত বাড়ির নং : n0106 বয়স : 63 লিঙ্গ : মহিলা	WB/34/234/042054 ফটো উপলব্ধ
892 নাম : সুলেখা মাহাত পিতার নাম: কিরীটি মাহাত বাড়ির নং : n0106 বয়স : 36 লিঙ্গ : মহিলা	XWI0174516 ফটো উপলব্ধ	893 নাম : গীতা মাহাত স্বামীর নাম: গুরুপদ মাহাত বাড়ির নং : n0117 বয়স : 55 লিঙ্গ : মহিলা	BYG0113456 ফটো উপলব্ধ	894 নাম : ভক্তরঞ্জন মাহাত পিতার নাম: গুরুপদ মাহাত বাড়ির নং : n0117 বয়স : 41 লিঙ্গ : পুরুষ	BYG2142438 ফটো উপলব্ধ
895 নাম : পুতুল মাহাত স্বামীর নাম: ছুটলাল মাহাত বাড়ির নং : n0118 বয়স : 59 লিঙ্গ : মহিলা	BYG1436724 ফটো উপলব্ধ	896 নাম : বাসন্তী মাহাত স্বামীর নাম: ললিত মাহাত বাড়ির নং : n0118 বয়স : 61 লিঙ্গ : মহিলা	BYG0113944 ফটো উপলব্ধ	897 নাম : কার্তিক চন্দ্র মাহাত পিতার নাম: গুরুপদ মাহাত বাড়ির নং : n0118 বয়স : 43 লিঙ্গ : পুরুষ	BYG2142552 ফটো উপলব্ধ
898 নাম : আশালতা মাহাত স্বামীর নাম: কার্তিক চন্দ্র মাহাত বাড়ির নং : n0118 বয়স : 39 লিঙ্গ : মহিলা	XWI0826933 ফটো উপলব্ধ	899 নাম : মমতা মাহাত স্বামীর নাম: মানিক চন্দ্র মাহাত বাড়ির নং : n0118 বয়স : 30 লিঙ্গ : মহিলা	XWI1434562 ফটো উপলব্ধ	900 নাম : আশিষ কুমার মাহাত পিতার নাম: ললিত মাহাত বাড়ির নং : n0118 বয়স : 33 লিঙ্গ : পুরুষ	XWI1022359 ফটো উপলব্ধ

901 নাম : ছুটুলাল মাহাত পিতার নাম: পশুপতি মাহাত বাড়ির নং : n0118 বয়স : 66 লিঙ্গ : পুরুষ	BYG0113951 ফটো উপলব্ধ	902 নাম : সুশিলা মাহাত স্বামীর নাম: মিলন চন্দ্র মাহাত বাড়ির নং : n0077 বয়স : 58 লিঙ্গ : মহিলা	BYG0113811 ফটো উপলব্ধ	903 নাম : প্রনয় মাহাত পিতার নাম: মিলন চন্দ্র মাহাত বাড়ির নং : n0077 বয়স : 42 লিঙ্গ : পুরুষ	BYG2142537 ফটো উপলব্ধ
904 নাম : হারাধন মাহাত পিতার নাম: ছুটুলাল মাহাত বাড়ির নং : n0118 বয়স : 33 লিঙ্গ : পুরুষ	XWI1243260 ফটো উপলব্ধ	905 নাম : সুবিল মাহাত পিতার নাম: সতীশ মাহাত বাড়ির নং : নং 0224 বয়স : 25 লিঙ্গ : পুরুষ	XWI1994185 ফটো উপলব্ধ	906 নাম : সুশান্ত মাহাত পিতার নাম: দুর্গাদাস মাহাত বাড়ির নং : নং0071 বয়স : 24 লিঙ্গ : পুরুষ	XWI1993955 ফটো উপলব্ধ
907 নাম : তরুলতা মাহাত স্বামীর নাম: মঙ্গল মাহাত বাড়ির নং : n0114 বয়স : 28 লিঙ্গ : মহিলা	XWI1980572 ফটো উপলব্ধ	908 নাম : রীতা মাহাত স্বামীর নাম: বিপ্লব মাহাত বাড়ির নং : এন0071 বয়স : 28 লিঙ্গ : মহিলা	XWI1771500 ফটো উপলব্ধ	909 নাম : কবিতা মাহাত মায়ের নাম: জিরু মাহাত বাড়ির নং : এন0034 বয়স : 24 লিঙ্গ : মহিলা	XWI2040822 ফটো উপলব্ধ
910 নাম : অসিত মাহাত পিতার নাম: বলরাম মাহাত বাড়ির নং : এন0083 বয়স : 23 লিঙ্গ : পুরুষ	XWI2049591 ফটো উপলব্ধ	911 নাম : শিপ্রা মাহাত পিতার নাম: চক্রধর মাহাত বাড়ির নং : এন0077 বয়স : 24 লিঙ্গ : মহিলা	XWI2040509 ফটো উপলব্ধ	912 নাম : বেলা মাহাত পিতার নাম: সনাতন মাহাত বাড়ির নং : এন0110 বয়স : 28 লিঙ্গ : মহিলা	XWI2049088 ফটো উপলব্ধ
913 নাম : গঙ্গা মাহাত মায়ের নাম: শানু মাহাত বাড়ির নং : এন0212 বয়স : 24 লিঙ্গ : মহিলা	XWI2050011 ফটো উপলব্ধ	914 নাম : টুম্পা রানি মাহাত পিতার নাম: ছুটুলাল মাহাত বাড়ির নং : এন0118 বয়স : 23 লিঙ্গ : মহিলা	XWI2043255 ফটো উপলব্ধ	915 নাম : শ্যামাপদ মাহাত পিতার নাম: গোপাল মাহাত বাড়ির নং : এন0104 বয়স : 23 লিঙ্গ : পুরুষ	XWI2041721 ফটো উপলব্ধ
916 নাম : পুষ্পা মাহাত স্বামীর নাম: কৃষ্ণিবাস মাহাত বাড়ির নং : নু বয়স : 25 লিঙ্গ : মহিলা	XWI1872753 ফটো উপলব্ধ	917 নাম : দিপক মাহাত পিতার নাম: হরিপদ মাহাত বাড়ির নং : এন0116 বয়স : 23 লিঙ্গ : পুরুষ	XWI2040343 ফটো উপলব্ধ	918 নাম : সিদ্ধার্থ শঙ্কর মাহাতো পিতার নাম: গৌরানন্দসুন্দর মাহাতো বাড়ির নং : n0173 বয়স : 41 লিঙ্গ : পুরুষ	BYG2143428 ফটো উপলব্ধ
919 নাম : গঙ্গামনি রজক স্বামীর নাম: সদানন্দ রজক বাড়ির নং : n0014 বয়স : 55 লিঙ্গ : মহিলা	BYG0115576 ফটো উপলব্ধ	920 নাম : প্রফুল্ল রজক পিতার নাম: কালি রজক বাড়ির নং : n0017 বয়স : 62 লিঙ্গ : পুরুষ	XWI0827071 ফটো উপলব্ধ	921 নাম : মেহবালা রজক স্বামীর নাম: মনরঞ্জন রজক বাড়ির নং : n0017 বয়স : 54 লিঙ্গ : মহিলা	BYG0115477 ফটো উপলব্ধ
922 নাম : পুটি রজক স্বামীর নাম: প্রফুল্ল্য রজক বাড়ির নং : n0017 বয়স : 57 লিঙ্গ : মহিলা	XWI0827063 ফটো উপলব্ধ	923 নাম : স্বপন রজক পিতার নাম: প্রফুল্ল্য রজক বাড়ির নং : n0017 বয়স : 36 লিঙ্গ : পুরুষ	XWI1022433 ফটো উপলব্ধ	924 নাম : লহনা রজক স্বামীর নাম: স্বপন রজক বাড়ির নং : n0017 বয়স : 31 লিঙ্গ : মহিলা	XWI1537133 ফটো উপলব্ধ
925 নাম : সমর রজক পিতার নাম: প্রফুল্ল্য রজক বাড়ির নং : n0017 বয়স : 34 লিঙ্গ : পুরুষ	XWI1022425 ফটো উপলব্ধ	926 নাম : হিতুলাল রজক পিতার নাম: পরান রজক বাড়ির নং : n0018 বয়স : 66 লিঙ্গ : পুরুষ	BYG0115501 ফটো উপলব্ধ	927 নাম : উর্মীলা রজক স্বামীর নাম: হিতুলাল রজক বাড়ির নং : n0018 বয়স : 61 লিঙ্গ : মহিলা	BYG0115519 ফটো উপলব্ধ
928 নাম : ভগীরথ রজক পিতার নাম: মতিলাল রজক বাড়ির নং : n0020 বয়স : 49 লিঙ্গ : পুরুষ	BYG1198035 ফটো উপলব্ধ	929 নাম : চাঁদমনি রজক স্বামীর নাম: ভগীরথ রজক বাড়ির নং : n0020 বয়স : 47 লিঙ্গ : মহিলা	BYG1197821 ফটো উপলব্ধ	930 নাম : সরমা রজক স্বামীর নাম: রসরাজ রজক বাড়ির নং : n0039 বয়স : 57 লিঙ্গ : মহিলা	BYG0115543 ফটো উপলব্ধ

931 নাম : বিধান রজক পিতার নাম: রসরাজ রজক বাড়ির নং : n0039 বয়স : 38 লিঙ্গ : পুরুষ	XWI1022458 ফটো উপলব্ধ	932 নাম : মুখুরানি রজক স্বামীর নাম: বিধান রজক বাড়ির নং : n0039 বয়স : 33 লিঙ্গ : মহিলা	XWI1243344 ফটো উপলব্ধ	933 নাম : বিষ্ণু রজক পিতার নাম: রসরাজ রজক বাড়ির নং : n0039 বয়স : 31 লিঙ্গ : মহিলা	XWI1327907 ফটো উপলব্ধ
934 নাম : কৌশল্যা রজক স্বামীর নাম: বিষ্ণু রজক বাড়ির নং : n0039 বয়স : 31 লিঙ্গ : মহিলা	XWI1327915 ফটো উপলব্ধ	935 নাম : ভারতী রজক পিতার নাম: মনোরঞ্জন রজক বাড়ির নং : এন0017 বয়স : 28 লিঙ্গ : মহিলা	XWI1853977 ফটো উপলব্ধ	936 নাম : ভাগ্য রজক স্বামীর নাম: সমর রজক বাড়ির নং : এন0017 বয়স : 25 লিঙ্গ : মহিলা	XWI1853258 ফটো উপলব্ধ
937 নাম : সদানন্দ রজক পিতার নাম: হরিপদ রজক বাড়ির নং : n0014 বয়স : 65 লিঙ্গ : পুরুষ	BYG0115568 ফটো উপলব্ধ	938 নাম : রসন রজক পিতার নাম: ভূষণ রজক বাড়ির নং : n0039 বয়স : 63 লিঙ্গ : পুরুষ	BYG0115535 ফটো উপলব্ধ	939 নাম : কল্যান রজক পিতার নাম: ভগিরথ রজক বাড়ির নং : এন0020 বয়স : 23 লিঙ্গ : পুরুষ	XWI2083483 ফটো উপলব্ধ
940 নাম : বাবলু রজক পিতার নাম: ভগিরথ রজক বাড়ির নং : নং 20 বয়স : 24 লিঙ্গ : পুরুষ	XWI1994326 ফটো উপলব্ধ	941 নাম : সুবোধ রজক পিতার নাম: মনোরঞ্জন রজক বাড়ির নং : n0017 বয়স : 25 লিঙ্গ : পুরুষ	XWI1850528 ফটো উপলব্ধ	942 নাম : দীপক কুমার রজক পিতার নাম: হিতু রজক বাড়ির নং : n0018 বয়স : 37 লিঙ্গ : পুরুষ	BYG2762656 ফটো উপলব্ধ
943 নাম : ঝর্ণা রজক স্বামীর নাম: দীপক কুমার রজক বাড়ির নং : n0018 বয়স : 30 লিঙ্গ : মহিলা	XWI1434687 ফটো উপলব্ধ	944 নাম : জবারানী রজক স্বামীর নাম: বিকাশ রজক বাড়ির নং : n0014 বয়স : 28 লিঙ্গ : মহিলা	XWI1605278 ফটো উপলব্ধ	945 নাম : বিকাশ রজক পিতার নাম: সদানন্দ রজক বাড়ির নং : n0014 বয়স : 38 লিঙ্গ : পুরুষ	BYG2762664 ফটো উপলব্ধ
946 নাম : সুনীল মাহাত পিতার নাম: ত্রিভঙ্গ মাহাত বাড়ির নং : এন0000 বয়স : 25 লিঙ্গ : পুরুষ	XWI2333920 ফটো উপলব্ধ	947 নাম : সুনীল মাহাত পিতার নাম: হারাধন মাহাত বাড়ির নং : এন103 বয়স : 37 লিঙ্গ : মহিলা	FXP2627842 ফটো উপলব্ধ	948 নাম : বিজয় গরুই পিতার নাম: অমল গরুই বাড়ির নং : এন0148 বয়স : 19 লিঙ্গ : পুরুষ	XWI2370625 ফটো উপলব্ধ
949 নাম : অঞ্জনা মাহাত পিতার নাম: কালীপদ মাহাত বাড়ির নং : এন0093 বয়স : 19 লিঙ্গ : মহিলা	XWI2373264 ফটো উপলব্ধ	950 নাম : অঞ্জনা কুমার গরুই পিতার নাম: সুধাংশু গরুই বাড়ির নং : এন0128 বয়স : 19 লিঙ্গ : পুরুষ	XWI2380541 ফটো উপলব্ধ	951 নাম : অপর্ণা মাহাত পিতার নাম: মঙ্গল মাহাত বাড়ির নং : এন0079 বয়স : 19 লিঙ্গ : মহিলা	XWI2389542 ফটো উপলব্ধ
952 নাম : হেমন্ত মাহাত পিতার নাম: রঞ্জিত মাহাত বাড়ির নং : এন0080 বয়স : 21 লিঙ্গ : পুরুষ	XWI2391639 ফটো উপলব্ধ	953 নাম : সঞ্জীত মাহাত পিতার নাম: কার্তিক মাহাত বাড়ির নং : এন0036 বয়স : 19 লিঙ্গ : পুরুষ	XWI2391647 ফটো উপলব্ধ	954 নাম : মৃগাল কান্তি গরুই পিতার নাম: শিশির গরুই বাড়ির নং : এন0130 বয়স : 19 লিঙ্গ : পুরুষ	XWI2391654 ফটো উপলব্ধ
955 নাম : অক্ষিত মাহাত পিতার নাম: দক্ষিণেশ্বর মাহাত বাড়ির নং : এন0021 বয়স : 20 লিঙ্গ : পুরুষ	XWI2391662 ফটো উপলব্ধ	956 নাম : শঙ্কিপদ মাহাত পিতার নাম: গুরুপদ মাহাত বাড়ির নং : এন0117 বয়স : 19 লিঙ্গ : পুরুষ	XWI2391670 ফটো উপলব্ধ	957 নাম : স্বরূপ মাহাত পিতার নাম: বলরাম মাহাত বাড়ির নং : এন 0038 বয়স : 19 লিঙ্গ : পুরুষ	XWI2397701 ফটো উপলব্ধ
958 নাম : রাহুল গরুই পিতার নাম: ধীরেন চন্দ্র গরুই বাড়ির নং : এন0165 বয়স : 19 লিঙ্গ : পুরুষ	XWI2397719 ফটো উপলব্ধ	959 নাম : শ্রাবণী মাহাত স্বামীর নাম: প্রশান্ত মাহাত বাড়ির নং : এন0071 বয়স : 21 লিঙ্গ : মহিলা	XWI2401164 ফটো উপলব্ধ	960 নাম : পুষ্প মাহাত স্বামীর নাম: সুনীল মাহাত বাড়ির নং : এন0035 বয়স : 19 লিঙ্গ : মহিলা	XWI2395127 ফটো উপলব্ধ

961 নাম : নিশা খাতুন স্বামীর নাম: সাকির আনসারি বাড়ির নং : এন0001 বয়স : 20 লিঙ্গ : মহিলা	XWI2395135 ফটো উপলব্ধ	962 নাম : ভজহরি গরাই পিতার নাম: বীরেন্দ্রনাথ গরাই বাড়ির নং : এন0165 বয়স : 19 লিঙ্গ : পুরুষ	XWI2401941 ফটো উপলব্ধ	963 নাম : সুরেশ মাহাত পিতার নাম: অম্বিকা মাহাত বাড়ির নং : এন0074 বয়স : 19 লিঙ্গ : পুরুষ	XWI2401958 ফটো উপলব্ধ
964 নাম : দ্বিজপদ মাহাত পিতার নাম: গোপাল মাহাত বাড়ির নং : এন0104 বয়স : 19 লিঙ্গ : পুরুষ	XWI2401966 ফটো উপলব্ধ	965 নাম : বিপ্লব মাহাত পিতার নাম: প্রভাকর মাহাত বাড়ির নং : এন0051 বয়স : 20 লিঙ্গ : পুরুষ	XWI2405363 ফটো উপলব্ধ	966 নাম : তাপস কুমার মাহাত পিতার নাম: রোহীন মাহাত বাড়ির নং : এন0051 বয়স : 21 লিঙ্গ : পুরুষ	XWI2405371 ফটো উপলব্ধ
967 নাম : সৌরভ মাহাত পিতার নাম: ধনঞ্জয় মাহাত বাড়ির নং : এন0016 বয়স : 19 লিঙ্গ : পুরুষ	XWI2407252 ফটো উপলব্ধ	968 নাম : ভীষ্মদেব গরাই পিতার নাম: সন্তোষ গরাই বাড়ির নং : এন0085 বয়স : 21 লিঙ্গ : পুরুষ	WNI2581585 ফটো উপলব্ধ	969 নাম : অনিরুদ্ধ মাহাত পিতার নাম: কাশীনাথ মাহাত বাড়ির নং : এন0033 বয়স : 21 লিঙ্গ : পুরুষ	XWI2418895 ফটো উপলব্ধ
970 নাম : মহাদেব গরাই পিতার নাম: সন্তোষ গরাই বাড়ির নং : এন0085 বয়স : 19 লিঙ্গ : পুরুষ	XWI2420768 ফটো উপলব্ধ	971 নাম : জয়ন্তী মাহাত মায়ের নাম: মালতি মাহাত বাড়ির নং : এন0108 বয়স : 20 লিঙ্গ : মহিলা	XWI2420834 ফটো উপলব্ধ		

972 নাম : আমিনা খাতুন স্বামীর নাম: ফরিদ আনসারি বাড়ির নং : এন0087 বয়স : 20 লিঙ্গ : মহিলা	XWI2323129 ফটো উপলব্ধ	973 নাম : অজয় গংরাই পিতার নাম: মহাদেব গংরাই বাড়ির নং : এন0148 বয়স : 19 লিঙ্গ : পুরুষ	XWI2323079 ফটো উপলব্ধ	974 নাম : সরস্বতী মাহাত স্বামীর নাম: ভাগবত মাহাত বাড়ির নং : এন0245 বয়স : 21 লিঙ্গ : মহিলা	XWI2324242 ফটো উপলব্ধ
975 নাম : টগর মাহাত পিতার নাম: সীতারাম মাহাত বাড়ির নং : এন0226 বয়স : 36 লিঙ্গ : পুরুষ	BYG2762714 ফটো উপলব্ধ	976 নাম : চঞ্চলা মুদি স্বামীর নাম: ভরত মুদি বাড়ির নং : n0215 বয়স : 61 লিঙ্গ : মহিলা	WB/34/234/042165 ফটো উপলব্ধ	977 নাম : কৃষ্ণপদ মুদি পিতার নাম: ভরত চন্দ্র মুদি বাড়ির নং : n0215 বয়স : 44 লিঙ্গ : পুরুষ	BYG1436039 ফটো উপলব্ধ
978 নাম : শকুন্তলা মুদি স্বামীর নাম: কৃষ্ণপদ মুদি বাড়ির নং : n0215 বয়স : 43 লিঙ্গ : মহিলা	BYG2143105 ফটো উপলব্ধ	979 নাম : ভরত মুদি পিতার নাম: অজুন মুদি বাড়ির নং : n0215 বয়স : 67 লিঙ্গ : পুরুষ	WB/34/234/042124 ফটো উপলব্ধ	980 নাম : মানিক মুদি পিতার নাম: কৃষ্ণ পদ মুদি বাড়ির নং : এন0215 বয়স : 23 লিঙ্গ : পুরুষ	XWI2300333 ফটো উপলব্ধ
981 নাম : অদিতি মাহাত পিতার নাম: সন্তোষ মাহাত বাড়ির নং : n00 বয়স : 25 লিঙ্গ : মহিলা	XWI1993476 ফটো উপলব্ধ	982 নাম : আরতি মাহাত পিতার নাম: শিবরাম মাহাত বাড়ির নং : n00 বয়স : 24 লিঙ্গ : মহিলা	XWI1966191 ফটো উপলব্ধ	983 নাম : বিদ্যুৎ মাহাত পিতার নাম: অক্ষয় চন্দ্র মাহাত বাড়ির নং : n0225 বয়স : 29 লিঙ্গ : পুরুষ	XWI1243385 ফটো উপলব্ধ
984 নাম : বিমলা মাহাত স্বামীর নাম: নিমাই মাহাত বাড়ির নং : n0218 বয়স : 24 লিঙ্গ : মহিলা	XWI1966241 ফটো উপলব্ধ	985 নাম : পার্বতী মাহাত স্বামীর নাম: পার্থ বিজয় মাহাত বাড়ির নং : n00 বয়স : 24 লিঙ্গ : মহিলা	XWI1993500 ফটো উপলব্ধ	986 নাম : পবিতা মাহাত স্বামীর নাম: মহেন্দ্র মাহাত বাড়ির নং : n00 বয়স : 25 লিঙ্গ : মহিলা	XWI1993435 ফটো উপলব্ধ
987 নাম : প্রেমলা মাহাত স্বামীর নাম: হরখু মাহাত বাড়ির নং : n0195 বয়স : 66 লিঙ্গ : মহিলা	BYG0116616 ফটো উপলব্ধ	988 নাম : অবিনাশ মাহাত পিতার নাম: কীর্তন মাহাত বাড়ির নং : এন0184 বয়স : 23 লিঙ্গ : পুরুষ	XWI2042695 ফটো উপলব্ধ	989 নাম : হরখু মাহাত পিতার নাম: ব্রজ মাহাত বাড়ির নং : n0195 বয়স : 73 লিঙ্গ : পুরুষ	BYG0116608 ফটো উপলব্ধ
990 নাম : নিমাই মাহাত পিতার নাম: ভদ্রেশ্বর মাহাত বাড়ির নং : n0218 বয়স : 27 লিঙ্গ : পুরুষ	XWI1537307 ফটো উপলব্ধ	991 নাম : জয়ন্তী মাহাত স্বামীর নাম: অশ্বিনী কুমার মাহাত বাড়ির নং : n0192 বয়স : 28 লিঙ্গ : মহিলা	XWI1605377 ফটো উপলব্ধ	992 নাম : বলরাম মাহাত পিতার নাম: শশীভূষণ মাহাত বাড়ির নং : n0178 বয়স : 57 লিঙ্গ : পুরুষ	WB/34/234/042063 ফটো উপলব্ধ
993 নাম : উম্মীলা মাহাত স্বামীর নাম: বলরাম মাহাত বাড়ির নং : n0178 বয়স : 53 লিঙ্গ : মহিলা	BYG0112698 ফটো উপলব্ধ	994 নাম : ব্রজবিলাস মাহাত পিতার নাম: বলরাম মাহাত বাড়ির নং : n0178 বয়স : 35 লিঙ্গ : পুরুষ	XWI1022383 ফটো উপলব্ধ	995 নাম : পিয়ারী মাহাত স্বামীর নাম: বুদ্ধেশ্বর মাহাত বাড়ির নং : n0179 বয়স : 61 লিঙ্গ : মহিলা	BYG0116558 ফটো উপলব্ধ
996 নাম : রবিলোচন মাহাত পিতার নাম: বুদ্ধেশ্বর মাহাত বাড়ির নং : n0179 বয়স : 47 লিঙ্গ : পুরুষ	BYG1436070 ফটো উপলব্ধ	997 নাম : পঞ্চমণী মাহাত স্বামীর নাম: সুদর্শন মাহাত বাড়ির নং : n0178 বয়স : 39 লিঙ্গ : মহিলা	BYG2715704 ফটো উপলব্ধ	998 নাম : গান্ধারী মাহাত স্বামীর নাম: রবিলোচন মাহাত বাড়ির নং : n0179 বয়স : 47 লিঙ্গ : মহিলা	BYG1436062 ফটো উপলব্ধ
999 নাম : আদিত্যবালা মাহাত পিতার নাম: প্রহ্লাদ মাহাত বাড়ির নং : n0179 বয়স : 61 লিঙ্গ : মহিলা	BYG0116566 ফটো উপলব্ধ	1000 নাম : গোপাল মাহাত পিতার নাম: কুলদা মাহাত বাড়ির নং : n0180 বয়স : 65 লিঙ্গ : পুরুষ	BYG0115790 ফটো উপলব্ধ	1001 নাম : তুষ্টবালা মাহাত স্বামীর নাম: গোপাল মাহাত বাড়ির নং : n0180 বয়স : 58 লিঙ্গ : মহিলা	BYG0115808 ফটো উপলব্ধ

1002 নাম : দিপালী মাহাত স্বামীর নাম: স্বপন মাহাত বাড়ির নং : n0180 বয়স : 35 লিঙ্গ : মহিলা	XWI1022755 ফটো উপলব্ধ	1003 নাম : কৃষ্ণপদ মাহাত পিতার নাম: অটল মাহাত বাড়ির নং : n0180 বয়স : 52 লিঙ্গ : পুরুষ	BYG0115782 ফটো উপলব্ধ	1004 নাম : গায়ত্রী মাহাত স্বামীর নাম: কৃষ্ণপদ মাহাত বাড়ির নং : n0180 বয়স : 50 লিঙ্গ : মহিলা	BYG1195700 ফটো উপলব্ধ
1005 নাম : জানকী মাহাত স্বামীর নাম: মোহন মাহাত বাড়ির নং : n0181 বয়স : 66 লিঙ্গ : মহিলা	BYG0116699 ফটো উপলব্ধ	1006 নাম : বিষ্ণুপদ মাহাত পিতার নাম: মোহন মাহাত বাড়ির নং : n0181 বয়স : 39 লিঙ্গ : পুরুষ	BYG2492486 ফটো উপলব্ধ	1007 নাম : সাবিত্রী মাহাত স্বামীর নাম: বিষ্ণুপদ মাহাত বাড়ির নং : n0181 বয়স : 38 লিঙ্গ : মহিলা	XWI1022714 ফটো উপলব্ধ
1008 নাম : আশুতোষ মাহাত পিতার নাম: হরু মাহাত বাড়ির নং : n0182 বয়স : 71 লিঙ্গ : পুরুষ	BYG0115931 ফটো উপলব্ধ	1009 নাম : শকুন্তলা মাহাত স্বামীর নাম: আশুতোষ মাহাত বাড়ির নং : n0182 বয়স : 61 লিঙ্গ : মহিলা	BYG0115949 ফটো উপলব্ধ	1010 নাম : বৃন্দাবন মাহাত পিতার নাম: আশুতোষ মাহাত বাড়ির নং : n0182 বয়স : 43 লিঙ্গ : পুরুষ	BYG1723139 ফটো উপলব্ধ
1011 নাম : শিখা মাহাত স্বামীর নাম: বৃন্দাবন মাহাত বাড়ির নং : n0182 বয়স : 43 লিঙ্গ : মহিলা	XWI1022771 ফটো উপলব্ধ	1012 নাম : শকুন্তলা মাহাত স্বামীর নাম: নরেশ মাহাত বাড়ির নং : n0183 বয়স : 66 লিঙ্গ : মহিলা	BYG0116426 ফটো উপলব্ধ	1013 নাম : বেলাবানী মাহাত স্বামীর নাম: তপন কুমার মাহাত বাড়ির নং : n0183 বয়স : 36 লিঙ্গ : মহিলা	XWI1434711 ফটো উপলব্ধ
1014 নাম : বৃহস্পতি মাহাত পিতার নাম: পরান মাহাত বাড়ির নং : n0184 বয়স : 56 লিঙ্গ : পুরুষ	BYG0116517 ফটো উপলব্ধ	1015 নাম : নিরুবালা মাহাত স্বামীর নাম: বৃহস্পতি মাহাত বাড়ির নং : n0184 বয়স : 54 লিঙ্গ : মহিলা	BYG0116525 ফটো উপলব্ধ	1016 নাম : তরনী মাহাত পিতার নাম: শ্রীকান্ত মাহাত বাড়ির নং : n0185 বয়স : 75 লিঙ্গ : পুরুষ	BYG0112920 ফটো উপলব্ধ
1017 নাম : বাসিবালা মাহাত স্বামীর নাম: তরনী মাহাত বাড়ির নং : n0185 বয়স : 68 লিঙ্গ : মহিলা	BYG0112938 ফটো উপলব্ধ	1018 নাম : কীর্তন মাহাত পিতার নাম: তরনী মাহাত বাড়ির নং : n0185 বয়স : 46 লিঙ্গ : পুরুষ	BYG1722164 ফটো উপলব্ধ	1019 নাম : অষ্টমী মাহাত স্বামীর নাম: কির্তন মাহাত বাড়ির নং : n0185 বয়স : 47 লিঙ্গ : মহিলা	BYG1435429 ফটো উপলব্ধ
1020 নাম : দেবী মাহাত স্বামীর নাম: কিঙ্কর মাহাত বাড়ির নং : n0186 বয়স : 83 লিঙ্গ : মহিলা	BYG0116079 ফটো উপলব্ধ	1021 নাম : অমর মাহাত পিতার নাম: কিঙ্কর মাহাত বাড়ির নং : n0186 বয়স : 51 লিঙ্গ : পুরুষ	BYG0116087 ফটো উপলব্ধ	1022 নাম : বৃকোদর মাহাত পিতার নাম: আশাচি মাহাত বাড়ির নং : n0187 বয়স : 59 লিঙ্গ : পুরুষ	BYG0115683 ফটো উপলব্ধ
1023 নাম : রেবতী মাহাত স্বামীর নাম: বৃকোদর মাহাত বাড়ির নং : n0187 বয়স : 43 লিঙ্গ : মহিলা	BYG2492478 ফটো উপলব্ধ	1024 নাম : ফটিক মাহাত পিতার নাম: আশাচি মাহাত বাড়ির নং : n0187 বয়স : 56 লিঙ্গ : পুরুষ	WB/34/234/042133 ফটো উপলব্ধ	1025 নাম : সরস্বতী মাহাত স্বামীর নাম: ফটিক মাহাত বাড়ির নং : n0187 বয়স : 53 লিঙ্গ : মহিলা	BYG0115709 ফটো উপলব্ধ
1026 নাম : নবগোপাল মাহাত পিতার নাম: বিভূতি মাহাত বাড়ির নং : n0188 বয়স : 58 লিঙ্গ : পুরুষ	BYG0115725 ফটো উপলব্ধ	1027 নাম : অনিতা মাহাত স্বামীর নাম: বীরেন্দ্রনাথ মাহাত বাড়ির নং : এন0098 বয়স : 33 লিঙ্গ : মহিলা	XWI1154871 ফটো উপলব্ধ	1028 নাম : পুষ্প মাহাত স্বামীর নাম: ব্রজবিলাস মাহাত বাড়ির নং : এন0178 বয়স : 30 লিঙ্গ : মহিলা	XWI1339795 ফটো উপলব্ধ
1029 নাম : ভানু মাহাত স্বামীর নাম: ফনীভবন মাহাত বাড়ির নং : n0216 বয়স : 71 লিঙ্গ : মহিলা	BYG0116368 ফটো উপলব্ধ	1030 নাম : সুভাষ চন্দ্র মাহাত পিতার নাম: ভবু মাহাত বাড়ির নং : n0217 বয়স : 49 লিঙ্গ : পুরুষ	BYG2143303 ফটো উপলব্ধ	1031 নাম : রাজবালা মাহাত স্বামীর নাম: রুহিদাস মাহাত বাড়ির নং : n0218 বয়স : 71 লিঙ্গ : মহিলা	BYG0116293 ফটো উপলব্ধ

1032 নাম : ভদ্রেশ্বর মাহাত পিতার নাম: রুহিদাস মাহাত বাড়ির নং : n0218 বয়স : 50 লিঙ্গ : পুরুষ	BYG0116301 ফটো উপলব্ধ	1033 নাম : হিমালী মাহাত স্বামীর নাম: ভদ্রেশ্বর মাহাত বাড়ির নং : n0218 বয়স : 49 লিঙ্গ : মহিলা	BYG2143329 ফটো উপলব্ধ	1034 নাম : পান মাহাত স্বামীর নাম: গুরুপদ মাহাত বাড়ির নং : n0219 বয়স : 76 লিঙ্গ : মহিলা	BYG0113324 ফটো উপলব্ধ
1035 নাম : বন্ধবিহারী মাহাত পিতার নাম: গুরুপদ মাহাত বাড়ির নং : n0219 বয়স : 50 লিঙ্গ : পুরুষ	BYG0113332 ফটো উপলব্ধ	1036 নাম : মকরীবালা মাহাত স্বামীর নাম: বন্ধবিহারী মাহাত বাড়ির নং : n0219 বয়স : 49 লিঙ্গ : মহিলা	BYG0113340 ফটো উপলব্ধ	1037 নাম : রবীন্দ্রনাথ মাহাত পিতার নাম: গুরুপদ মাহাত বাড়ির নং : n0219 বয়স : 43 লিঙ্গ : পুরুষ	BYG1435494 ফটো উপলব্ধ
1038 নাম : অষ্টমী মাহাত স্বামীর নাম: রবীন্দ্রনাথ মাহাত বাড়ির নং : n0219 বয়স : 38 লিঙ্গ : মহিলা	BYG2715712 ফটো উপলব্ধ	1039 নাম : রাধেশ্যাম মাহাত পিতার নাম: যশু মাহাত বাড়ির নং : n0220 বয়স : 69 লিঙ্গ : পুরুষ	BYG0116715 ফটো উপলব্ধ	1040 নাম : লক্ষ্মীরানী মাহাত স্বামীর নাম: রাধেশ্যাম মাহাত বাড়ির নং : n0220 বয়স : 61 লিঙ্গ : মহিলা	BYG0116723 ফটো উপলব্ধ
1041 নাম : রক্ষাকর মাহাত পিতার নাম: রাধেশ্যাম মাহাত বাড়ির নং : n0220 বয়স : 35 লিঙ্গ : পুরুষ	XWI1151257 ফটো উপলব্ধ	1042 নাম : বাবুরাম মাহাত পিতার নাম: রাধেশ্যাম মাহাত বাড়ির নং : n0220 বয়স : 32 লিঙ্গ : পুরুষ	XWI1434729 ফটো উপলব্ধ	1043 নাম : অরুণ মাহাত পিতার নাম: জ্যোতি মাহাত বাড়ির নং : n0223 বয়স : 71 লিঙ্গ : পুরুষ	BYG0115899 ফটো উপলব্ধ
1044 নাম : বীণাপানী মাহাত স্বামীর নাম: অরুণ মাহাত বাড়ির নং : n0223 বয়স : 66 লিঙ্গ : মহিলা	BYG0115907 ফটো উপলব্ধ	1045 নাম : কার্তিক মাহাত পিতার নাম: অরুণ মাহাত বাড়ির নং : n0223 বয়স : 50 লিঙ্গ : পুরুষ	XWI2422616 ফটো উপলব্ধ	1046 নাম : দুর্গাচরণ মাহাত পিতার নাম: অরুণ মাহাত বাড়ির নং : n0223 বয়স : 37 লিঙ্গ : পুরুষ	XWI0174821 ফটো উপলব্ধ
1047 নাম : চন্দনা মাহাত স্বামীর নাম: কার্তিক মাহাত বাড়ির নং : n0223 বয়স : 36 লিঙ্গ : মহিলা	XWI0174813 ফটো উপলব্ধ	1048 নাম : ভীমলাবালা মাহাত স্বামীর নাম: সতীশ মাহাত বাড়ির নং : n0224 বয়স : 56 লিঙ্গ : মহিলা	BYG0116160 ফটো উপলব্ধ	1049 নাম : গঙ্গাবতী মাহাত পিতার নাম: গউর মাহাত বাড়ির নং : n0224 বয়স : 54 লিঙ্গ : মহিলা	BYG0116178 ফটো উপলব্ধ
1050 নাম : অক্ষর মাহাত পিতার নাম: শ্রীরাম মাহাত বাড়ির নং : n0225 বয়স : 65 লিঙ্গ : পুরুষ	BYG0115600 ফটো উপলব্ধ	1051 নাম : গীতারানী মাহাত স্বামীর নাম: অক্ষর মাহাত বাড়ির নং : n0225 বয়স : 61 লিঙ্গ : মহিলা	BYG0115618 ফটো উপলব্ধ	1052 নাম : আলোক কুমার মাহাত পিতার নাম: অক্ষর চন্দ্র মাহাত বাড়ির নং : n0225 বয়স : 35 লিঙ্গ : পুরুষ	XWI1022763 ফটো উপলব্ধ
1053 নাম : তপতী মাহাত স্বামীর নাম: জয়রাম মাহাত বাড়ির নং : এন0226 বয়স : 64 লিঙ্গ : মহিলা	BYG2143246 ফটো উপলব্ধ	1054 নাম : বনশ্রী মাহাত পিতার নাম: জয়রাম মাহাত বাড়ির নং : n0226 বয়স : 43 লিঙ্গ : মহিলা	BYG2143253 ফটো উপলব্ধ	1055 নাম : দেবশীষ মাহাত পিতার নাম: জয়রাম মাহাত বাড়ির নং : n0226 বয়স : 35 লিঙ্গ : পুরুষ	XWI1022680 ফটো উপলব্ধ
1056 নাম : সীতারাম মাহাত পিতার নাম: ভরত মাহাত বাড়ির নং : n0226 বয়স : 63 লিঙ্গ : পুরুষ	WB/34/234/042729 ফটো উপলব্ধ	1057 নাম : কনিকা মাহাত স্বামীর নাম: সীতারাম মাহাত বাড়ির নং : n0226 বয়স : 57 লিঙ্গ : মহিলা	BYG0116053 ফটো উপলব্ধ	1058 নাম : বিপ্লব মাহাত পিতার নাম: সীতারাম মাহাত বাড়ির নং : n0226 বয়স : 35 লিঙ্গ : পুরুষ	XWI1151034 ফটো উপলব্ধ
1059 নাম : শিবরাম মাহাত পিতার নাম: কালিপদ মাহাত বাড়ির নং : n0226 বয়স : 46 লিঙ্গ : পুরুষ	BYG1196252 ফটো উপলব্ধ	1060 নাম : উজ্জ্বল মাহাত পিতার নাম: কালিপদ মাহাত বাড়ির নং : n0226 বয়স : 35 লিঙ্গ : পুরুষ	XWI1328020 ফটো উপলব্ধ	1061 নাম : পদ্মাবতী মাহাত স্বামীর নাম: শিবপ্রসাদ মাহাত বাড়ির নং : n0226 বয়স : 44 লিঙ্গ : মহিলা	BYG1196245 ফটো উপলব্ধ

1062 নাম : মথুর মাহাত পিতার নাম: মথুর মাহাত বাড়ির নং : n0227 বয়স : 73 লিঙ্গ : পুরুষ	BYG0114975 ফটো উপলব্ধ	1063 নাম : খাসারী মাহাত স্বামীর নাম: মথুর মাহাত বাড়ির নং : n0227 বয়স : 64 লিঙ্গ : মহিলা	BYG0114983 ফটো উপলব্ধ	1064 নাম : মহাদেব মাহাত পিতার নাম: মথুর মাহাত বাড়ির নং : n0227 বয়স : 50 লিঙ্গ : পুরুষ	BYG0114991 ফটো উপলব্ধ
1065 নাম : সারথী মাহাত স্বামীর নাম: মহাদেব মাহাত বাড়ির নং : n0227 বয়স : 44 লিঙ্গ : মহিলা	BYG2540466 ফটো উপলব্ধ	1066 নাম : ফুলকুমারী মাহাত স্বামীর নাম: শক্রম্ব মাহাত বাড়ির নং : n0227 বয়স : 59 লিঙ্গ : মহিলা	BYG0115014 ফটো উপলব্ধ	1067 নাম : রেখা মাহাত পিতার নাম: শক্রম্ব মাহাত বাড়ির নং : n0227 বয়স : 38 লিঙ্গ : মহিলা	BYG2715720 ফটো উপলব্ধ
1068 নাম : পবন মাহাত পিতার নাম: পূর্ণ মাহাত বাড়ির নং : n0228 বয়স : 71 লিঙ্গ : পুরুষ	BYG0116467 ফটো উপলব্ধ	1069 নাম : বিজলা মাহাত স্বামীর নাম: পবন মাহাত বাড়ির নং : n0228 বয়স : 68 লিঙ্গ : মহিলা	BYG0116475 ফটো উপলব্ধ	1070 নাম : ভাগবত মাহাত পিতার নাম: পবন মাহাত বাড়ির নং : n0228 বয়স : 48 লিঙ্গ : পুরুষ	BYG1196542 ফটো উপলব্ধ
1071 নাম : লবন মাহাত পিতার নাম: বংশী মাহাত বাড়ির নং : n0228 বয়স : 67 লিঙ্গ : পুরুষ	BYG0116483 ফটো উপলব্ধ	1072 নাম : সিজলা মাহাত স্বামীর নাম: লবন মাহাত বাড়ির নং : n0228 বয়স : 60 লিঙ্গ : মহিলা	BYG0116491 ফটো উপলব্ধ	1073 নাম : প্রকাশ মাহাত পিতার নাম: লবন মাহাত বাড়ির নং : n0228 বয়স : 39 লিঙ্গ : পুরুষ	BYG2492452 ফটো উপলব্ধ
1074 নাম : কুন্তী মাহাত পিতার নাম: লবন মাহাত বাড়ির নং : n0228 বয়স : 30 লিঙ্গ : মহিলা	XWI1537299 ফটো উপলব্ধ	1075 নাম : যবনা মাহাত স্বামীর নাম: ভাগবৎ মাহাত বাড়ির নং : n0228 বয়স : 45 লিঙ্গ : মহিলা	BYG2143386 ফটো উপলব্ধ	1076 নাম : অহল্যা মাহাত স্বামীর নাম: অম্বিকা মাহাত বাড়ির নং : n0229 বয়স : 63 লিঙ্গ : মহিলা	BYG0115881 ফটো উপলব্ধ
1077 নাম : কৃষ্ণপদ মাহাত পিতার নাম: সুরেন্দ্রনাথ মাহাত বাড়ির নং : n0233 বয়স : 61 লিঙ্গ : পুরুষ	WB/34/234/042450 ফটো উপলব্ধ	1078 নাম : পদ্ম রানী মাহাত স্বামীর নাম: কৃষ্ণপদ মাহাত বাড়ির নং : n0233 বয়স : 56 লিঙ্গ : মহিলা	WB/34/234/042268 ফটো উপলব্ধ	1079 নাম : কাজলি মাহাত পিতার নাম: ঘনশ্যাম মাহাত বাড়ির নং : এন0213 বয়স : 31 লিঙ্গ : মহিলা	XWI2048890 ফটো উপলব্ধ
1080 নাম : পশুপতি মাহাত পিতার নাম: নিত্যানন্দ মাহাত বাড়ির নং : এন0206 বয়স : 22 লিঙ্গ : পুরুষ	XWI2126357 ফটো উপলব্ধ	1081 নাম : পার্থ প্রতীম মাহাত পিতার নাম: রবি লোচন মাহাত বাড়ির নং : এন0179 বয়স : 23 লিঙ্গ : পুরুষ	XWI2126332 ফটো উপলব্ধ	1082 নাম : ভক্ত রঞ্জন মাহাত পিতার নাম: অজিত মাহাত বাড়ির নং : এন0214 বয়স : 22 লিঙ্গ : পুরুষ	XWI2126258 ফটো উপলব্ধ
1083 নাম : পুষ্পরানী মাহাত পিতার নাম: সনাতন মাহাত বাড়ির নং : এন0224 বয়স : 33 লিঙ্গ : মহিলা	XWI2146744 ফটো উপলব্ধ	1084 নাম : সর্বেশ্বর মাহাত পিতার নাম: বিজয় মাহাত বাড়ির নং : এন0196 বয়স : 22 লিঙ্গ : পুরুষ	XWI2127850 ফটো উপলব্ধ	1085 নাম : অঞ্জলি মাহাত পিতার নাম: শিবরাম মাহাত বাড়ির নং : এন0000 বয়স : 23 লিঙ্গ : মহিলা	XWI2202414 ফটো উপলব্ধ
1086 নাম : গৌতম মাহাত পিতার নাম: শিবরাম মাহাত বাড়ির নং : এন0226 বয়স : 21 লিঙ্গ : পুরুষ	XWI2202380 ফটো উপলব্ধ	1087 নাম : শিলাবতী মাহাত পিতার নাম: মহাদেব মাহাত বাড়ির নং : এন0229 বয়স : 21 লিঙ্গ : মহিলা	XWI2229649 ফটো উপলব্ধ	1088 নাম : গোপেশ্বর মাহাত পিতার নাম: বৃকোদর মাহাত বাড়ির নং : n0187 বয়স : 32 লিঙ্গ : পুরুষ	XWI1243377 ফটো উপলব্ধ
1089 নাম : জয়ন্তী মাহাত পিতার নাম: রঞ্জিত মাহাত বাড়ির নং : এন0096 বয়স : 24 লিঙ্গ : মহিলা	XWI1963065 ফটো উপলব্ধ	1090 নাম : মনোজ মাহাত পিতার নাম: সুধীর কুমার মাহাত বাড়ির নং : n0212 বয়স : 34 লিঙ্গ : পুরুষ	XWI1022722 ফটো উপলব্ধ	1091 নাম : সরস্বতী মাহাত স্বামীর নাম: সুভাষ মাহাত বাড়ির নং : এন0000 বয়স : 47 লিঙ্গ : মহিলা	BYG1722974 ফটো উপলব্ধ

1092 নাম : স্বপন মাহাত পিতার নাম: গোপাল মাহাত বাড়ির নং : n0180 বয়স : 36 লিঙ্গ : পুরুষ	XWI1022730 ফটো উপলব্ধ	1093 নাম : সাধনা মাহাত স্বামীর নাম: দেবশীষ মাহাত বাড়ির নং : এন0226 বয়স : 24 লিঙ্গ : মহিলা	XWI2146819 ফটো উপলব্ধ	1094 নাম : অঞ্জলী মাহাত পিতার নাম: কীর্তন মাহাত বাড়ির নং : এন0185 বয়স : 23 লিঙ্গ : মহিলা	XWI2146801 ফটো উপলব্ধ
1095 নাম : চাইনা মাহাত পিতার নাম: নবগোপাল মাহাত বাড়ির নং : এন0188 বয়স : 22 লিঙ্গ : মহিলা	XWI2146777 ফটো উপলব্ধ	1096 নাম : শ্যামল মাহাত পিতার নাম: হারাধন মাহাত বাড়ির নং : এন0201 বয়স : 21 লিঙ্গ : পুরুষ	XWI2202331 ফটো উপলব্ধ	1097 নাম : পূর্ণিমা মাহাত পিতার নাম: কৃষ্ণপদ মাহাত বাড়ির নং : এন0180 বয়স : 22 লিঙ্গ : মহিলা	XWI2202430 ফটো উপলব্ধ
1098 নাম : দীনবন্ধু মাহাত পিতার নাম: গণেশ চন্দ্র মাহাত বাড়ির নং : এন0211 বয়স : 22 লিঙ্গ : পুরুষ	XWI2126985 ফটো উপলব্ধ	1099 নাম : সৌরভ মাহাত পিতার নাম: ভাগবত মাহাত বাড়ির নং : এন0228 বয়স : 23 লিঙ্গ : পুরুষ	XWI2127025 ফটো উপলব্ধ	1100 নাম : পার্বতী মাহাত পিতার নাম: ভাগবত মাহাত বাড়ির নং : এন0228 বয়স : 20 লিঙ্গ : মহিলা	XWI2302305 ফটো উপলব্ধ
1101 নাম : চন্দনা মাহাত পিতার নাম: অমর মাহাত বাড়ির নং : এন0186 বয়স : 21 লিঙ্গ : মহিলা	XWI2202448 ফটো উপলব্ধ	1102 নাম : পিউ মাহাত পিতার নাম: বঙ্কবিহারী মাহাত বাড়ির নং : এন0119 বয়স : 21 লিঙ্গ : মহিলা	XWI2232403 ফটো উপলব্ধ	1103 নাম : লোকনাথ মাহাত পিতার নাম: রবীন্দ্রনাথ মাহাত বাড়ির নং : এন0219 বয়স : 20 লিঙ্গ : পুরুষ	XWI2323228 ফটো উপলব্ধ
1104 নাম : তপন কুমার মাহাত পিতার নাম: নরেশ চন্দ্র মাহাত বাড়ির নং : 23 বয়স : 38 লিঙ্গ : পুরুষ	BYG2715845 ফটো উপলব্ধ	1105 নাম : প্রতিমা মাহাত স্বামীর নাম: টগর মাহাত বাড়ির নং : এন0226 বয়স : 31 লিঙ্গ : মহিলা	RTE1380856 ফটো উপলব্ধ	1106 নাম : সবিতা মাহাত স্বামীর নাম: দুর্গাচরন মাহাত বাড়ির নং : এন0223 বয়স : 23 লিঙ্গ : মহিলা	XWI2050466 ফটো উপলব্ধ
1107 নাম : কণিকা মাহাত স্বামীর নাম: প্রভাকর মাহাত বাড়ির নং : এন0208 বয়স : 24 লিঙ্গ : মহিলা	XWI2083327 ফটো উপলব্ধ	1108 নাম : সঞ্জয় মাহাত পিতার নাম: বিজয় মাহাত বাড়ির নং : এন0196 বয়স : 23 লিঙ্গ : পুরুষ	XWI2083426 ফটো উপলব্ধ	1109 নাম : ব্রহ্মানন্দ মাহাত পিতার নাম: ফনীভবন মাহাত বাড়ির নং : n0216 বয়স : 55 লিঙ্গ : পুরুষ	XWI2180115 ফটো উপলব্ধ
1110 নাম : কালিপদ মাহাত পিতার নাম: গন্ধরাজ মাহাত বাড়ির নং : n0202 বয়স : 62 লিঙ্গ : পুরুষ	XWI2189785 ফটো উপলব্ধ	1111 নাম : পানবালা মাহাত স্বামীর নাম: ভখু মাহাত বাড়ির নং : এন0000 বয়স : 59 লিঙ্গ : মহিলা	BYG0116186 ফটো উপলব্ধ	1112 নাম : সুরভ মাহাত পিতার নাম: পরমানন্দ মাহাত বাড়ির নং : এন0216 বয়স : 23 লিঙ্গ : পুরুষ	XWI2083160 ফটো উপলব্ধ
1113 নাম : সুশীল মাহাত পিতার নাম: সতীশ মাহাত বাড়ির নং : n0224 বয়স : 28 লিঙ্গ : পুরুষ	XWI1605385 ফটো উপলব্ধ	1114 নাম : পার্থ বিজয় মাহাত পিতার নাম: জীতেন মাহাত বাড়ির নং : n0206 বয়স : 28 লিঙ্গ : পুরুষ	XWI1605393 ফটো উপলব্ধ	1115 নাম : সবিতা মাহাত স্বামীর নাম: আলোক কুমার মাহাত বাড়ির নং : n0225 বয়স : 28 লিঙ্গ : মহিলা	XWI1605419 ফটো উপলব্ধ
1116 নাম : বাবুলাল মাহাতো পিতার নাম: অম্বিকা চরন মাহাতো বাড়ির নং : n0229 বয়স : 49 লিঙ্গ : পুরুষ	XWI1741859 ফটো উপলব্ধ	1117 নাম : রঞ্জিত মাহাত পিতার নাম: বৃহস্পতি মাহাত বাড়ির নং : n0184 বয়স : 33 লিঙ্গ : পুরুষ	XWI1673409 ফটো উপলব্ধ	1118 নাম : অসিত কুমার মাহাত পিতার নাম: ঘনশ্যাম মাহাত বাড়ির নং : n0213 বয়স : 28 লিঙ্গ : পুরুষ	XWI1673417 ফটো উপলব্ধ
1119 নাম : অমিতা মাহাতো স্বামীর নাম: বাবুলাল মাহাতো বাড়ির নং : n0229 বয়স : 43 লিঙ্গ : মহিলা	XWI1022698 ফটো উপলব্ধ	1120 নাম : মঞ্জু মাহাত মায়ের নাম: বৃত্তন বালা মাহাত বাড়ির নং : এন0198 বয়স : 31 লিঙ্গ : মহিলা	XWI1852623 ফটো উপলব্ধ	1121 নাম : সরমা মাহাত স্বামীর নাম: বিপ্লব মাহাত বাড়ির নং : এন0226 বয়স : 29 লিঙ্গ : মহিলা	XWK1717040 ফটো উপলব্ধ

1122 নাম : চায়না মাহাত স্বামীর নাম: বিশ্বজিৎ মাহাত বাড়ির নং : n0199 বয়স : 37 লিঙ্গ : মহিলা	SYG1209402 ফটো উপলব্ধ	1123 নাম : হারাধন মাহাত পিতার নাম: শঙ্কর মাহাত বাড়ির নং : n0177 বয়স : 46 লিঙ্গ : পুরুষ	BYG2142420 ফটো উপলব্ধ	1124 নাম : উদ্ধব মাহাত পিতার নাম: শশীভূষণ মাহাত বাড়ির নং : n0178 বয়স : 63 লিঙ্গ : পুরুষ	BYG0112672 ফটো উপলব্ধ
1125 নাম : চক্রধর মাহাত পিতার নাম: লালমোহন মাহাত বাড়ির নং : n0209 বয়স : 63 লিঙ্গ : পুরুষ	BYG0112367 ফটো উপলব্ধ	1126 নাম : শক্তিপদ মাহাত পিতার নাম: চক্রধর মাহাত বাড়ির নং : n0209 বয়স : 44 লিঙ্গ : পুরুষ	BYG1435460 ফটো উপলব্ধ	1127 নাম : শিখা মাহাত স্বামীর নাম: শক্তিপদ মাহাত বাড়ির নং : n0209 বয়স : 34 লিঙ্গ : মহিলা	XWI1151232 ফটো উপলব্ধ
1128 নাম : ভক্তিপদ মাহাত পিতার নাম: চক্রধর মাহাত বাড়ির নং : n0209 বয়স : 36 লিঙ্গ : পুরুষ	XWI0826917 ফটো উপলব্ধ	1129 নাম : রীতা মাহাত স্বামীর নাম: ভক্তিপদ মাহাত বাড়ির নং : n0209 বয়স : 32 লিঙ্গ : মহিলা	XWI1434778 ফটো উপলব্ধ	1130 নাম : মনসারাম মাহাত পিতার নাম: পরিক্ষীৎ মাহাত বাড়ির নং : n0210 বয়স : 60 লিঙ্গ : পুরুষ	WB/34/234/042029 ফটো উপলব্ধ
1131 নাম : অরলা মাহাত স্বামীর নাম: মনসারাম মাহাত বাড়ির নং : n0210 বয়স : 57 লিঙ্গ : মহিলা	BYG0116236 ফটো উপলব্ধ	1132 নাম : ভাগবত মাহাত পিতার নাম: মনসারাম মাহাত বাড়ির নং : n0210 বয়স : 35 লিঙ্গ : পুরুষ	XWI1151281 ফটো উপলব্ধ	1133 নাম : লালমোহন মাহাত পিতার নাম: পরিক্ষীৎ মাহাত বাড়ির নং : n0210 বয়স : 58 লিঙ্গ : পুরুষ	BYG0116244 ফটো উপলব্ধ
1134 নাম : পুতনা মাহাত স্বামীর নাম: লালমোহন মাহাত বাড়ির নং : n0210 বয়স : 54 লিঙ্গ : মহিলা	BYG0116251 ফটো উপলব্ধ	1135 নাম : খাসারী মাহাত স্বামীর নাম: উমেশ মাহাত বাড়ির নং : n0211 বয়স : 66 লিঙ্গ : মহিলা	BYG0116004 ফটো উপলব্ধ	1136 নাম : গনেশ চন্দ্র মাহাত পিতার নাম: উমেশ মাহাত বাড়ির নং : n0211 বয়স : 44 লিঙ্গ : পুরুষ	BYG2143238 ফটো উপলব্ধ
1137 নাম : নির্মল মাহাত পিতার নাম: কৃষ্ণপদ মাহাত বাড়ির নং : n0212 বয়স : 29 লিঙ্গ : পুরুষ	XWI1537281 ফটো উপলব্ধ	1138 নাম : ঘনশ্যাম মাহাত পিতার নাম: ছুটি মাহাত বাড়ির নং : n0213 বয়স : 71 লিঙ্গ : পুরুষ	BYG0116194 ফটো উপলব্ধ	1139 নাম : সাইকেল বালা মাহাত স্বামীর নাম: ঘনশ্যাম মাহাত বাড়ির নং : n0213 বয়স : 64 লিঙ্গ : মহিলা	BYG0116202 ফটো উপলব্ধ
1140 নাম : অজিত মাহাত পিতার নাম: ধনঞ্জয় মাহাত বাড়ির নং : n0214 বয়স : 61 লিঙ্গ : পুরুষ	BYG0115642 ফটো উপলব্ধ	1141 নাম : বেলু মাহাত স্বামীর নাম: অজিত মাহাত বাড়ির নং : n0214 বয়স : 52 লিঙ্গ : মহিলা	BYG0115659 ফটো উপলব্ধ	1142 নাম : পরমানন্দ মাহাত পিতার নাম: দুলাল মাহাত বাড়ির নং : n0216 বয়স : 59 লিঙ্গ : পুরুষ	BYG0116335 ফটো উপলব্ধ
1143 নাম : পার্বতী মাহাত স্বামীর নাম: পরমানন্দ মাহাত বাড়ির নং : n0216 বয়স : 44 লিঙ্গ : মহিলা	BYG2143352 ফটো উপলব্ধ	1144 নাম : কৃষ্ণানন্দ মাহাত পিতার নাম: দুলাল মাহাত বাড়ির নং : n0216 বয়স : 52 লিঙ্গ : পুরুষ	BYG0116343 ফটো উপলব্ধ	1145 নাম : বীণাপানি মাহাত স্বামীর নাম: কৃষ্ণানন্দ মাহাত বাড়ির নং : n0216 বয়স : 33 লিঙ্গ : মহিলা	XWI1434802 ফটো উপলব্ধ
1146 নাম : আঙ্গুরী মাহাত স্বামীর নাম: ব্রহ্মানন্দ মাহাত বাড়ির নং : n0216 বয়স : 43 লিঙ্গ : মহিলা	BYG2143360 ফটো উপলব্ধ	1147 নাম : উমানন্দ মাহাত পিতার নাম: ফনীভূষণ মাহাত বাড়ির নং : n0216 বয়স : 53 লিঙ্গ : পুরুষ	BYG0116376 ফটো উপলব্ধ	1148 নাম : পুষ্প মাহাত স্বামীর নাম: উমানন্দ মাহাত বাড়ির নং : n0216 বয়স : 38 লিঙ্গ : মহিলা	XWI0174938 ফটো উপলব্ধ
1149 নাম : অনিকা মাহাত স্বামীর নাম: নবগোপাল মাহাত বাড়ির নং : n0188 বয়স : 53 লিঙ্গ : মহিলা	BYG0115733 ফটো উপলব্ধ	1150 নাম : সন্তোষ মাহাত পিতার নাম: বিভূতি মাহাত বাড়ির নং : n0188 বয়স : 51 লিঙ্গ : পুরুষ	BYG0115741 ফটো উপলব্ধ	1151 নাম : অনিতা মাহাত স্বামীর নাম: সন্তোষ মাহাত বাড়ির নং : এন0188 বয়স : 48 লিঙ্গ : মহিলা	BYG2143139 ফটো উপলব্ধ

1152 নাম : সুনীতি মাহাত পিতার নাম: সন্তোষ মাহাত বাড়ির নং : এন0188 বয়স : 20 লিঙ্গ : মহিলা	XWI2312650 ফটো উপলব্ধ	1153 নাম : সমর মাহাত পিতার নাম: শঙ্কর মাহাত বাড়ির নং : n0189 বয়স : 55 লিঙ্গ : পুরুষ	BYG0116665 ফটো উপলব্ধ	1154 নাম : বিশখা মাহাত স্বামীর নাম: সমর মাহাত বাড়ির নং : n0189 বয়স : 53 লিঙ্গ : মহিলা	BYG0116673 ফটো উপলব্ধ
1155 নাম : ভানুবালা মাহাত স্বামীর নাম: খান্দ মাহাত বাড়ির নং : n0190 বয়স : 71 লিঙ্গ : মহিলা	BYG0116111 ফটো উপলব্ধ	1156 নাম : কালিপদ মাহাত পিতার নাম: খান্দ মাহাত বাড়ির নং : n0190 বয়স : 50 লিঙ্গ : পুরুষ	BYG0116129 ফটো উপলব্ধ	1157 নাম : চায়না মাহাত স্বামীর নাম: কালিপদ মাহাত বাড়ির নং : n0190 বয়স : 43 লিঙ্গ : মহিলা	BYG2143279 ফটো উপলব্ধ
1158 নাম : সুনীল মাহাত পিতার নাম: খান্দ মাহাত বাড়ির নং : n0190 বয়স : 52 লিঙ্গ : পুরুষ	BYG0116137 ফটো উপলব্ধ	1159 নাম : সন্ধ্যারানী মাহাত স্বামীর নাম: সুনীলকুমার মাহাত বাড়ির নং : n0190 বয়স : 45 লিঙ্গ : মহিলা	BYG1197169 ফটো উপলব্ধ	1160 নাম : সঙ্গীতা মাহাত পিতার নাম: কালীপদ মাহাত বাড়ির নং : এন0190 বয়স : 20 লিঙ্গ : মহিলা	XWI2315810 ফটো উপলব্ধ
1161 নাম : কল্যাণী মাহাত পিতার নাম: সুনীল মাহাত বাড়ির নং : এন0190 বয়স : 20 লিঙ্গ : মহিলা	XWI2326106 ফটো উপলব্ধ	1162 নাম : মদন মাহাত পিতার নাম: হারু মাহাত বাড়ির নং : n0191 বয়স : 77 লিঙ্গ : পুরুষ	WB/34/234/042777 ফটো উপলব্ধ	1163 নাম : ইন্দ্রনারায়ন মাহাত পিতার নাম: মদন মাহাত বাড়ির নং : n0191 বয়স : 54 লিঙ্গ : পুরুষ	WB/34/234/042214 ফটো উপলব্ধ
1164 নাম : সরলা মাহাত স্বামীর নাম: ইন্দ্রনারায়ন মাহাত বাড়ির নং : n0191 বয়স : 51 লিঙ্গ : মহিলা	BYG0115972 ফটো উপলব্ধ	1165 নাম : রতন মাহাত পিতার নাম: সাগর মাহাত বাড়ির নং : n0192 বয়স : 69 লিঙ্গ : পুরুষ	BYG0115279 ফটো উপলব্ধ	1166 নাম : সমলা মাহাত স্বামীর নাম: রতন মাহাত বাড়ির নং : n0192 বয়স : 63 লিঙ্গ : মহিলা	BYG0115287 ফটো উপলব্ধ
1167 নাম : শিশিরকুমার মাহাত পিতার নাম: রতন মাহাত বাড়ির নং : n0192 বয়স : 45 লিঙ্গ : পুরুষ	BYG1435775 ফটো উপলব্ধ	1168 নাম : অশ্বিনী কুমার মাহাত পিতার নাম: রতন মাহাত বাড়ির নং : n0192 বয়স : 35 লিঙ্গ : পুরুষ	XWI0826891 ফটো উপলব্ধ	1169 নাম : আলোচনা মাহাত স্বামীর নাম: শিশির কুমার মাহাত বাড়ির নং : n0192 বয়স : 43 লিঙ্গ : মহিলা	BYG2143063 ফটো উপলব্ধ
1170 নাম : অচলা মাহাত স্বামীর নাম: ভখু মাহাত বাড়ির নং : n0193 বয়স : 93 লিঙ্গ : মহিলা	BYG0116392 ফটো উপলব্ধ	1171 নাম : নন্দলাল মাহাত পিতার নাম: ভখু মাহাত বাড়ির নং : n0193 বয়স : 48 লিঙ্গ : পুরুষ	BYG1196708 ফটো উপলব্ধ	1172 নাম : অষ্টমী মাহাত স্বামীর নাম: নন্দলাল মাহাত বাড়ির নং : n0193 বয়স : 46 লিঙ্গ : মহিলা	BYG1196971 ফটো উপলব্ধ
1173 নাম : বুচন মাহাত পিতার নাম: ঠাকুরদাস মাহাত বাড়ির নং : n0194 বয়স : 61 লিঙ্গ : পুরুষ	BYG2563906 ফটো উপলব্ধ	1174 নাম : কমলা মাহাত স্বামীর নাম: বুচন মাহাত বাড়ির নং : n0194 বয়স : 58 লিঙ্গ : মহিলা	BYG0116319 ফটো উপলব্ধ	1175 নাম : দুঃশাসন মাহাত পিতার নাম: বুচন মাহাত বাড়ির নং : n0194 বয়স : 39 লিঙ্গ : পুরুষ	BYG2492460 ফটো উপলব্ধ
1176 নাম : অসীমা মাহাত স্বামীর নাম: দুঃশাসন মাহাত বাড়ির নং : n0194 বয়স : 36 লিঙ্গ : মহিলা	XWI1243419 ফটো উপলব্ধ	1177 নাম : দুর্ঘোধন মাহাত পিতার নাম: বুচন মাহাত বাড়ির নং : n0194 বয়স : 34 লিঙ্গ : পুরুষ	XWI1243393 ফটো উপলব্ধ	1178 নাম : সুজলা মাহাত স্বামীর নাম: দুর্ঘোধন মাহাত বাড়ির নং : n0194 বয়স : 33 লিঙ্গ : মহিলা	XWI1243427 ফটো উপলব্ধ
1179 নাম : অর্ধেন চন্দ্র মাহাত পিতার নাম: হরখু মাহাত বাড়ির নং : n0195 বয়স : 35 লিঙ্গ : পুরুষ	BYG2715852 ফটো উপলব্ধ	1180 নাম : রামপদ মাহাত পিতার নাম: ব্রজ মাহাত বাড়ির নং : n0195 বয়স : 66 লিঙ্গ : পুরুষ	BYG0116624 ফটো উপলব্ধ	1181 নাম : কম্পনা মাহাত স্বামীর নাম: রামপদ মাহাত বাড়ির নং : n0195 বয়স : 60 লিঙ্গ : মহিলা	BYG0116632 ফটো উপলব্ধ

1182 নাম : লক্ষ্মীধর মাহাত পিতার নাম: রামপদ মাহাত বাড়ির নং : n0195 বয়স : 29 লিঙ্গ : পুরুষ	XWI1537323 ফটো উপলব্ধ	1183 নাম : সমলা মাহাত স্বামীর নাম: পটল মাহাত বাড়ির নং : n0196 বয়স : 73 লিঙ্গ : মহিলা	BYG0116434 ফটো উপলব্ধ	1184 নাম : ভান্নর মাহাত পিতার নাম: পটল মাহাত বাড়ির নং : n0196 বয়স : 54 লিঙ্গ : পুরুষ	BYG0116442 ফটো উপলব্ধ
1185 নাম : বিজয় মাহাত পিতার নাম: পটল মাহাত বাড়ির নং : n0196 বয়স : 52 লিঙ্গ : পুরুষ	BYG0116459 ফটো উপলব্ধ	1186 নাম : কমলা মাহাত স্বামীর নাম: ভান্নরচন্দ্র মাহাত বাড়ির নং : n0196 বয়স : 47 লিঙ্গ : মহিলা	BYG1723014 ফটো উপলব্ধ	1187 নাম : মমতা মাহাত স্বামীর নাম: বিজয় কুমার মাহাত বাড়ির নং : n0196 বয়স : 45 লিঙ্গ : মহিলা	BYG2143378 ফটো উপলব্ধ
1188 নাম : রমেশ মাহাত পিতার নাম: সেরই মাহাত বাড়ির নং : n0197 বয়স : 65 লিঙ্গ : পুরুষ	BYG0116756 ফটো উপলব্ধ	1189 নাম : মণ্ডুবালা মাহাত স্বামীর নাম: রমেশ মাহাত বাড়ির নং : n0197 বয়স : 63 লিঙ্গ : মহিলা	BYG0116764 ফটো উপলব্ধ	1190 নাম : গুনধর মাহাত পিতার নাম: রমেশ মাহাত বাড়ির নং : n0197 বয়স : 33 লিঙ্গ : পুরুষ	XWI1151315 ফটো উপলব্ধ
1191 নাম : জগদীশ মাহাত পিতার নাম: রমেশ মাহাত বাড়ির নং : n0199 বয়স : 36 লিঙ্গ : পুরুষ	XWI0175034 ফটো উপলব্ধ	1192 নাম : ধরনী মাহাত স্বামীর নাম: বৃতন মাহাত বাড়ির নং : n0198 বয়স : 37 লিঙ্গ : পুরুষ	BYG2715878 ফটো উপলব্ধ	1193 নাম : মঞ্জলা মাহাত স্বামীর নাম: ধরনী মাহাত বাড়ির নং : n0198 বয়স : 33 লিঙ্গ : মহিলা	XWI1243401 ফটো উপলব্ধ
1194 নাম : আশুতোষ মাহাত পিতার নাম: বাড়রীদাস মাহাত বাড়ির নং : n0199 বয়স : 66 লিঙ্গ : পুরুষ	WB/34/234/042458 ফটো উপলব্ধ	1195 নাম : বসুবালা মাহাত স্বামীর নাম: আশুতোষ মাহাত বাড়ির নং : n0199 বয়স : 61 লিঙ্গ : মহিলা	WB/34/234/042446 ফটো উপলব্ধ	1196 নাম : খগেন মাহাত পিতার নাম: আশুতোষ মাহাত বাড়ির নং : n0199 বয়স : 32 লিঙ্গ : পুরুষ	XWI1434745 ফটো উপলব্ধ
1197 নাম : দশরথ মাহাত পিতার নাম: বাড়রীদাস মাহাত বাড়ির নং : n0199 বয়স : 63 লিঙ্গ : পুরুষ	WB/34/234/042671 ফটো উপলব্ধ	1198 নাম : হেজুবালা মাহাত স্বামীর নাম: দশরথ মাহাত বাড়ির নং : n0199 বয়স : 59 লিঙ্গ : মহিলা	WB/34/234/042435 ফটো উপলব্ধ	1199 নাম : গুলাপী মাহাত স্বামীর নাম: অশোক কুমার মাহাত বাড়ির নং : n0226 বয়স : 33 লিঙ্গ : মহিলা	XWI1328038 ফটো উপলব্ধ
1200 নাম : অশোক কুমার মাহাত পিতার নাম: কালিপদ মাহাত বাড়ির নং : n0226 বয়স : 44 লিঙ্গ : পুরুষ	BYG2143261 ফটো উপলব্ধ	1201 নাম : লক্ষ্মীমনি মাহাত পিতার নাম: শিবরাম মাহাত বাড়ির নং : এন0257 বয়স : 20 লিঙ্গ : মহিলা	XWI2341584 ফটো উপলব্ধ	1202 নাম : শানু মাহাত স্বামীর নাম: সুধীর মাহাত বাড়ির নং : n0212 বয়স : 63 লিঙ্গ : মহিলা	XWI1910470 ফটো উপলব্ধ
1203 নাম : সুশীল মাহাত পিতার নাম: শক্রয় মাহাত বাড়ির নং : n0227 বয়স : 35 লিঙ্গ : পুরুষ	XWI0826883 ফটো উপলব্ধ	1204 নাম : অঞ্জনারানী মাহাত স্বামীর নাম: অর্ধেন চন্দ্র মাহাত বাড়ির নং : n0195 বয়স : 30 লিঙ্গ : মহিলা	XWI1605369 ফটো উপলব্ধ	1205 নাম : সন্ধ্যা মাহাত স্বামীর নাম: কালিপদ মাহাত বাড়ির নং : n0202 বয়স : 57 লিঙ্গ : মহিলা	BYG0116020 ফটো উপলব্ধ
1206 নাম : অষ্টমী মাহাত স্বামীর নাম: অমর মাহাত বাড়ির নং : n0186 বয়স : 40 লিঙ্গ : মহিলা	BYG2143170 ফটো উপলব্ধ	1207 নাম : সমাপ্তি মাহাত পিতার নাম: অমর মাহাত বাড়ির নং : এন0186 বয়স : 20 লিঙ্গ : মহিলা	XWI2304327 ফটো উপলব্ধ	1208 নাম : রাজু মাহাত পিতার নাম: ফটিক চন্দ্র মাহাত বাড়ির নং : n0187 বয়স : 30 লিঙ্গ : পুরুষ	XWI1434703 ফটো উপলব্ধ
1209 নাম : ভক্তরঞ্জন মাহাত পিতার নাম: ইন্দ্রনারায়ন মাহাত বাড়ির নং : n0191 বয়স : 27 লিঙ্গ : পুরুষ	XWI1605401 ফটো উপলব্ধ	1210 নাম : বাজারী মাহাত পিতার নাম: দশরথ মাহাত বাড়ির নং : n0199 বয়স : 36 লিঙ্গ : পুরুষ	XWI1328012 ফটো উপলব্ধ	1211 নাম : বিশ্বনাথ মাহাত পিতার নাম: দশরথ মাহাত বাড়ির নং : n0199 বয়স : 30 লিঙ্গ : পুরুষ	XWI1434760 ফটো উপলব্ধ

1212 নাম : বিশুজিৎ মাহাত পিতার নাম: জয়রাম মাহাত বাড়ির নং : n0199 বয়স : 40 লিঙ্গ : পুরুষ	BYG2143220 ফটো উপলব্ধ	1213 নাম : সৃষ্টিধর মাহাত পিতার নাম: কুন্তিবাস মাহাত বাড়ির নং : n0200 বয়স : 63 লিঙ্গ : পুরুষ	BYG1198076 ফটো উপলব্ধ	1214 নাম : বিকাশ মাহাত পিতার নাম: সৃষ্টিধর মাহাত বাড়ির নং : n0200 বয়স : 40 লিঙ্গ : পুরুষ	BYG2143451 ফটো উপলব্ধ
1215 নাম : সন্ধ্যা মাহাত স্বামীর নাম: বিকাশ মাহাত বাড়ির নং : n0200 বয়স : 39 লিঙ্গ : মহিলা	XWI1151307 ফটো উপলব্ধ	1216 নাম : হীরালাল মাহাত পিতার নাম: শঙ্কর মাহাত বাড়ির নং : n0201 বয়স : 51 লিঙ্গ : পুরুষ	BYG2563708 ফটো উপলব্ধ	1217 নাম : ননীবালা মাহাত স্বামীর নাম: হীরালাল মাহাত বাড়ির নং : n0201 বয়স : 47 লিঙ্গ : মহিলা	BYG1195726 ফটো উপলব্ধ
1218 নাম : সুফল মাহাত পিতার নাম: শঙ্কর মাহাত বাড়ির নং : n0201 বয়স : 40 লিঙ্গ : পুরুষ	BYG2492361 ফটো উপলব্ধ	1219 নাম : জবারানী মাহাত স্বামীর নাম: সুফল মাহাত বাড়ির নং : n0201 বয়স : 35 লিঙ্গ : মহিলা	XWI1151240 ফটো উপলব্ধ	1220 নাম : রেবতী মাহাত পিতার নাম: শঙ্কর মাহাত বাড়ির নং : n0201 বয়স : 32 লিঙ্গ : মহিলা	XWI1434786 ফটো উপলব্ধ
1221 নাম : সুশারী মাহাত স্বামীর নাম: হারাধন মাহাত বাড়ির নং : n0201 বয়স : 44 লিঙ্গ : মহিলা	BYG2142453 ফটো উপলব্ধ	1222 নাম : অমল মাহাত পিতার নাম: হীরালাল মাহাত বাড়ির নং : এন 0201 বয়স : 20 লিঙ্গ : পুরুষ	XWI2315273 ফটো উপলব্ধ	1223 নাম : গন্ধরাজ মাহাত পিতার নাম: ঠাকুরদাস মাহাত বাড়ির নং : n0202 বয়স : 85 লিঙ্গ : পুরুষ	WB/34/234/042008 ফটো উপলব্ধ
1224 নাম : মন্দোদরী মাহাত স্বামীর নাম: গন্ধরাজ মাহাত বাড়ির নং : n0202 বয়স : 77 লিঙ্গ : মহিলা	BYG0116012 ফটো উপলব্ধ	1225 নাম : শান্তিপদ মাহাত পিতার নাম: গন্ধরাজ মাহাত বাড়ির নং : n0202 বয়স : 50 লিঙ্গ : পুরুষ	XWI2346534 ফটো উপলব্ধ	1226 নাম : দীপালী মাহাত স্বামীর নাম: শান্তিপদ মাহাত বাড়ির নং : n0202 বয়স : 48 লিঙ্গ : মহিলা	BYG1195759 ফটো উপলব্ধ
1227 নাম : বলু মাহাত স্বামীর নাম: রমানাথ মাহাত বাড়ির নং : n0203 বয়স : 63 লিঙ্গ : মহিলা	BYG0116749 ফটো উপলব্ধ	1228 নাম : অমৃত মাহাত পিতার নাম: রমানাথ মাহাত বাড়ির নং : n0203 বয়স : 43 লিঙ্গ : পুরুষ	BYG2143188 ফটো উপলব্ধ	1229 নাম : মৃতিকা মাহাত স্বামীর নাম: অমৃত মাহাত বাড়ির নং : n0203 বয়স : 41 লিঙ্গ : মহিলা	BYG2143196 ফটো উপলব্ধ
1230 নাম : মহেন্দ্র মাহাত পিতার নাম: রমানাথ মাহাত বাড়ির নং : n0203 বয়স : 41 লিঙ্গ : পুরুষ	XWI1151026 ফটো উপলব্ধ	1231 নাম : অনিল মাহাত পিতার নাম: গউর মাহাত বাড়ির নং : n0204 বয়স : 60 লিঙ্গ : পুরুষ	BYG2143162 ফটো উপলব্ধ	1232 নাম : হিমাংশু মাহাত পিতার নাম: অনিল মাহাত বাড়ির নং : n0204 বয়স : 35 লিঙ্গ : পুরুষ	XWI1328046 ফটো উপলব্ধ
1233 নাম : সুধাংশু মাহাত পিতার নাম: অনিল মাহাত বাড়ির নং : n0204 বয়স : 34 লিঙ্গ : পুরুষ	XWI1434695 ফটো উপলব্ধ	1234 নাম : পালকা মাহাত স্বামীর নাম: জুড়ান মাহাত বাড়ির নং : n0205 বয়স : 61 লিঙ্গ : মহিলা	BYG0116277 ফটো উপলব্ধ	1235 নাম : নিমাই মাহাত স্বামীর নাম: পালকা মাহাত বাড়ির নং : n0205 বয়স : 36 লিঙ্গ : পুরুষ	XWI1151273 ফটো উপলব্ধ
1236 নাম : টুসু মাহাত স্বামীর নাম: নিমাই মাহাত বাড়ির নং : n0205 বয়স : 34 লিঙ্গ : মহিলা	XWI1151265 ফটো উপলব্ধ	1237 নাম : জীতেন মাহাত পিতার নাম: মড়িরাম মাহাত বাড়ির নং : n0206 বয়স : 61 লিঙ্গ : পুরুষ	BYG0115824 ফটো উপলব্ধ	1238 নাম : অঞ্জনা মাহাত স্বামীর নাম: জীতেন মাহাত বাড়ির নং : n0206 বয়স : 56 লিঙ্গ : মহিলা	BYG0115832 ফটো উপলব্ধ
1239 নাম : নিত্যানন্দ মাহাত পিতার নাম: মড়িরাম মাহাত বাড়ির নং : n0206 বয়স : 57 লিঙ্গ : পুরুষ	BYG0115840 ফটো উপলব্ধ	1240 নাম : নমিতা মাহাত স্বামীর নাম: নিত্যানন্দ মাহাত বাড়ির নং : n0206 বয়স : 48 লিঙ্গ : মহিলা	BYG2143154 ফটো উপলব্ধ	1241 নাম : চৈতন্য মাহাত পিতার নাম: মড়িরাম মাহাত বাড়ির নং : n0206 বয়স : 55 লিঙ্গ : পুরুষ	BYG0115857 ফটো উপলব্ধ

1242 নাম : পার্বতী মাহাত স্বামীর নাম: চৈতন্য মাহাত বাড়ির নং : n0206 বয়স : 37 লিঙ্গ : মহিলা	XWI1151299 ফটো উপলব্ধ	1243 নাম : রসরাজ মাহাত পিতার নাম: অনন্ত মাহাত বাড়ির নং : n0207 বয়স : 76 লিঙ্গ : পুরুষ	BYG0112169 ফটো উপলব্ধ	1244 নাম : তারাপদ মাহাত পিতার নাম: রসরাজ মাহাত বাড়ির নং : এন0207 বয়স : 55 লিঙ্গ : পুরুষ	BYG1195551 ফটো উপলব্ধ
1245 নাম : জলেশ্বরী মাহাত স্বামীর নাম: তারাপদ মাহাত বাড়ির নং : n0207 বয়স : 50 লিঙ্গ : মহিলা	BYG1721976 ফটো উপলব্ধ	1246 নাম : আরতী মাহাত স্বামীর নাম: বীরেন মাহাত বাড়ির নং : n0208 বয়স : 58 লিঙ্গ : মহিলা	BYG0116590 ফটো উপলব্ধ	1247 নাম : প্রভাকর মাহাত মায়ের নাম: আরতী মাহাত বাড়ির নং : n0208 বয়স : 35 লিঙ্গ : পুরুষ	XWI1022672 ফটো উপলব্ধ
1248 নাম : দিবাকর মাহাত পিতার নাম: বীরেনচন্দ্র মাহাত বাড়ির নং : n0208 বয়স : 40 লিঙ্গ : পুরুষ	BYG2762706 ফটো উপলব্ধ	1249 নাম : জয়ন্তী মাহাত স্বামীর নাম: দিবাকর মাহাত বাড়ির নং : n0208 বয়স : 30 লিঙ্গ : মহিলা	XWI1434737 ফটো উপলব্ধ	1250 নাম : ফুরুং মাহাত পিতার নাম: লালমোহন মাহাত বাড়ির নং : n0209 বয়স : 68 লিঙ্গ : মহিলা	BYG0112359 ফটো উপলব্ধ
1251 নাম : নমিতা মাহাত স্বামীর নাম: উদ্ধব মাহাত বাড়ির নং : n0178 বয়স : 56 লিঙ্গ : মহিলা	BYG0112680 ফটো উপলব্ধ	1252 নাম : সুদর্শন মাহাত পিতার নাম: উদ্ধব মাহাত বাড়ির নং : n0178 বয়স : 43 লিঙ্গ : পুরুষ	BYG1435726 ফটো উপলব্ধ	1253 নাম : তনুশ্রী মাহাত পিতার নাম: সুদর্শন মাহাত বাড়ির নং : এন0178 বয়স : 20 লিঙ্গ : মহিলা	XWI2336626 ফটো উপলব্ধ
1254 নাম : দুলাল মাহাত পিতার নাম: রজনী মাহাত বাড়ির নং : n0216 বয়স : 81 লিঙ্গ : পুরুষ	BYG2563914 ফটো উপলব্ধ	1255 নাম : উত্তরা মাহাত স্বামীর নাম: হিমাংশু মাহাত বাড়ির নং : n00 বয়স : 28 লিঙ্গ : মহিলা	XWI1993401 ফটো উপলব্ধ	1256 নাম : কল্যাণী মাহাত স্বামীর নাম: গোপেশ্বর মাহাত বাড়ির নং : n0234 বয়স : 37 লিঙ্গ : মহিলা	XWI1605351 ফটো উপলব্ধ
1257 নাম : রাজেশ মাহাত পিতার নাম: ফটিক মাহাত বাড়ির নং : এন0187 বয়স : 23 লিঙ্গ : পুরুষ	XWI2032670 ফটো উপলব্ধ	1258 নাম : সবিতা মাহাত স্বামীর নাম: রাজেশ মাহাত বাড়ির নং : এন0187 বয়স : 22 লিঙ্গ : মহিলা	XWI2299428 ফটো উপলব্ধ	1259 নাম : দীপালি মাহাত স্বামীর নাম: রাজেশ মাহাত বাড়ির নং : এন0187 বয়স : 22 লিঙ্গ : মহিলা	XWI2320323 ফটো উপলব্ধ
1260 নাম : রেণুকা মাহাত স্বামীর নাম: নির্মল মাহাত বাড়ির নং : এন0212 বয়স : 24 লিঙ্গ : মহিলা	XWI2049922 ফটো উপলব্ধ	1261 নাম : জয়ন্ত মাহাত পিতার নাম: শান্তিপদ মাহাত বাড়ির নং : এন0202 বয়স : 23 লিঙ্গ : পুরুষ	XWI2039972 ফটো উপলব্ধ	1262 নাম : সুন্দরা মাহাত পিতার নাম: মনসারাম মাহাত বাড়ির নং : এন0210 বয়স : 27 লিঙ্গ : মহিলা	XWI2050805 ফটো উপলব্ধ
1263 নাম : সমীর মাহাত পিতার নাম: লালমোহন মাহাত বাড়ির নং : এন000 বয়স : 20 লিঙ্গ : পুরুষ	XWI2302313 ফটো উপলব্ধ	1264 নাম : শ্যামল মাহাত পিতার নাম: শান্তিপদ মাহাত বাড়ির নং : এন0202 বয়স : 19 লিঙ্গ : পুরুষ	XWI2370641 ফটো উপলব্ধ	1265 নাম : অম্বিকা মাহাত স্বামীর নাম: ভক্তরঞ্জন মাহাত বাড়ির নং : এন191 বয়স : 24 লিঙ্গ : মহিলা	XWI2380327 ফটো উপলব্ধ
1266 নাম : অবনী মাহাত পিতার নাম: বৃকোদর মাহাত বাড়ির নং : এন0187 বয়স : 19 লিঙ্গ : পুরুষ	XWI2399111 ফটো উপলব্ধ	1267 নাম : পৃথীরাজ মাহাত পিতার নাম: কৃষ্ণ পদ মাহাত বাড়ির নং : এন0180 বয়স : 20 লিঙ্গ : পুরুষ	XWI2399418 ফটো উপলব্ধ	1268 নাম : উপাসী মাহাত স্বামীর নাম: বিশ্বনাথ মাহাত বাড়ির নং : এন0199 বয়স : 20 লিঙ্গ : মহিলা	XWI2401552 ফটো উপলব্ধ



নির্বাচক সংখ্যার সারসংক্ষেপ :

A) নির্বাচকের সংখ্যা :

	নির্বাচক তালিকার প্রকৃতি	নির্বাচক তালিকার পরিচিতি :	নির্বাচকের সংখ্যা :			
			পুরুষ	মহিলা	তৃতীয় লিঙ্গ	মোট
I	মূল তালিকা	মূল তালিকা	বিশেষ নিবিড় সংশোধনী ২০২৬-এর চূড়ান্ত ভোটার তালিকা			
II	1- সংযোজন তালিকা	সংযোজনী 1	বিশেষ সংক্ষিপ্ত সংশোধন 2026			
III	2- বিয়োজন তালিকা	সংযোজনী 1	বিশেষ সংক্ষিপ্ত সংশোধন 2026			
IV	'লিঙ্গ ক্ষেত্রের' পরিবর্তনের কারণে পার্থক্য		0	0	0	0
নির্বাচকের মোট সংখ্যা (I+II-III+IV)			634	633	0	1267

B) ক্রটি সংশোধনের সংখ্যা :

নির্বাচক তালিকার প্রকৃতি	নির্বাচক তালিকার পরিচিতি :	ক্রটি সংশোধনের সংখ্যা :
সংযোজনী 1	বিশেষ সংক্ষিপ্ত সংশোধন 2026	0

নির্বাচক নিবন্ধন আধিকারিকের স্বাক্ষর

E-মৃত, S-স্থানান্তরিত, R-একাধিকবার অন্তর্ভুক্ত, M-নিখোঁজ, Q-যোগ্য নহে