

নির্বাচক তালিকা 2026 S25 পশ্চিমবঙ্গ

বিধানসভা নির্বাচনক্ষেত্রের নং, নাম ও সংরক্ষণের স্থিতি : 243 - মানবাজার (তপশীলি উপজাতি)		অংশ নং : 82							
বিধানসভা নির্বাচনক্ষেত্রটি যে লোকসভা নির্বাচনক্ষেত্রের / ক্ষেত্রসমূহের অন্তর্ভুক্ত তার নং, নাম ও সংরক্ষণ স্থিতি : 35 - পুরুলিয়া (সাধারণ)									
1. সংশোধনের পূর্ণ বিবরণ									
সংশোধনের বৎসর :	2026	নির্বাচক তালিকার পরিচিতি :							
ভিত্তি তারিখ :	01-01-2026	বিশেষ নিবিড় সংশোধনী ২০২৬-এর চূড়ান্ত ভোটার তালিকা							
সংশোধনের প্রকৃতি :	বিশেষ নিবিড় সংশোধনী 2026								
প্রকাশনার তারিখ :	28-02-2026								
2. অংশ ও নির্বাচনী এলাকার পূর্ণ বিবরণ :									
অংশের ভাগ নং ও নাম :									
1-মহেশপুর, মন্ডলপাড়া, বামুনপাড়া		প্রধান শহর/গ্রাম : মহেশপুর ওয়ার্ড : থানা : কেন্দা গ্রাম পঞ্চায়েত : জামবাদ ব্লক : পুষ্কা মহকুমা : মানবাজার জেলা : পুরুলিয়া পিন : 723128							
2-পাহাড়ডি, পাতরডি									
3. ভোট গ্রহন কেন্দ্রের পূর্ণ বিবরণ :									
ভোট গ্রহন কেন্দ্রের নং, নাম :						ভোট গ্রহন কেন্দ্রের শ্রেণী :		গ্রামীণ	
82 - মহেশপুর প্রাইমারী স্কুল						এই অংশে সহায়ক ভোটগ্রহন কেন্দ্রের সংখ্যা :		0	
ভোট গ্রহন কেন্দ্রের ঠিকানা : মহেশপুর প্রাইমারী স্কুল, রুম-2, মহেশপুর									
4. নির্বাচকের সংখ্যা :									
প্রথম ক্রমিক নং	শেষ ক্রমিক নং	মোট সংখ্যা							
		পুরুষ	মহিলা	তৃতীয় লিঙ্গ	মোট				
1	846	431	412	0	843				

নির্বাচক নিবন্ধন আধিকারিকের স্বাক্ষর

Nazri Naksha

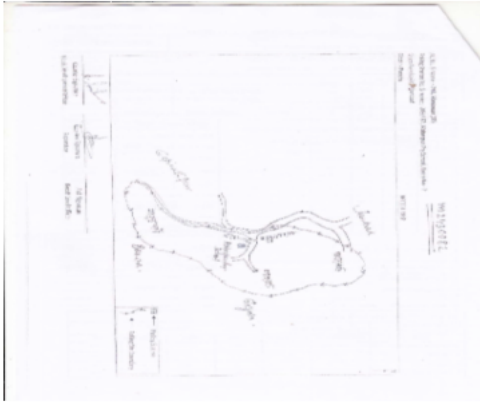

Google Map View

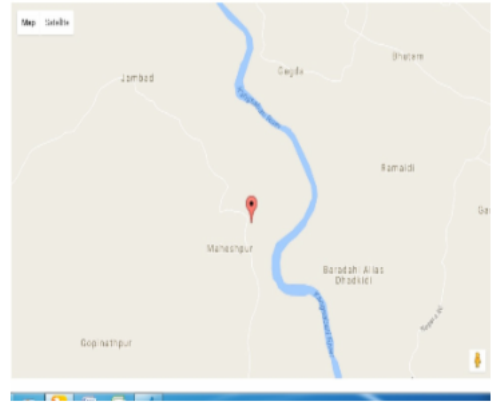

Polling Station Building Front View



Polling Station Front View



Cad View

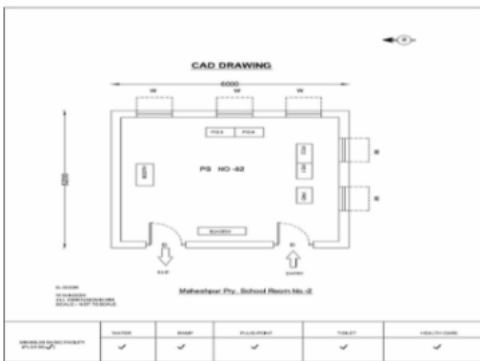

Key MAP View

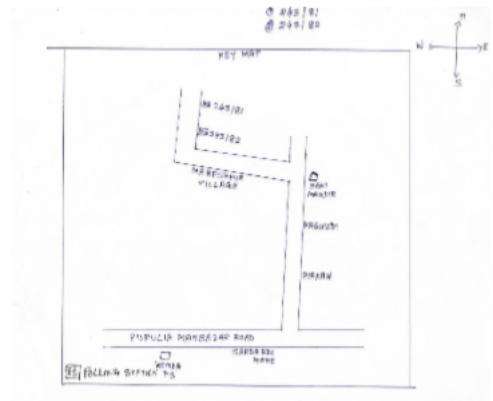

1 নাম : নূরজানা বিবি স্বামীর নাম: আনোয়ার আনসারী বাড়ির নং : n0003 বয়স : 31 লিঙ্গ : মহিলা	XWI1723212	ফটো উপলব্ধ	2 নাম : সেখ আকতার আনসারী পিতার নাম: সেখ সুলতান আনসারী বাড়ির নং : n0003 বয়স : 37 লিঙ্গ : পুরুষ	BYG2767556	ফটো উপলব্ধ	3 নাম : আনোয়ার আনসারী পিতার নাম: সুলতান আনসারী বাড়ির নং : n0003 বয়স : 36 লিঙ্গ : পুরুষ	XWI1037704	ফটো উপলব্ধ
4 নাম : মুক্তার আনসারী পিতার নাম: আকতার আনসারী বাড়ির নং : এন0003 বয়স : 20 লিঙ্গ : পুরুষ	XWI2300432	ফটো উপলব্ধ	5 নাম : শাকিলা খাতুন স্বামীর নাম: ইত্তাজ আনসারী বাড়ির নং : এন0039 বয়স : 21 লিঙ্গ : মহিলা	XWI2239481	ফটো উপলব্ধ	6 নাম : হাইদার আনসারী পিতার নাম: ইমান আনসারী বাড়ির নং : n0039 বয়স : 27 লিঙ্গ : পুরুষ	XWI1795269	ফটো উপলব্ধ
7 নাম : ইত্তাজ আনসারী পিতার নাম: ইমান আনসারী বাড়ির নং : n0039 বয়স : 25 লিঙ্গ : পুরুষ	XWI1971241	ফটো উপলব্ধ	8 নাম : ফিরোজ আনসারী পিতার নাম: মনসুর আনসারী বাড়ির নং : এন0163 বয়স : 23 লিঙ্গ : পুরুষ	XWI2122364	ফটো উপলব্ধ	9 নাম : রতন কর্মকার পিতার নাম: কুশধ্বজ কর্মকার বাড়ির নং : n0133 বয়স : 32 লিঙ্গ : মহিলা	XWI0831081	ফটো উপলব্ধ
10 নাম : ভাস্কর কর্মকার পিতার নাম: প্রবোধ কর্মকার বাড়ির নং : এন0138 বয়স : 25 লিঙ্গ : পুরুষ	XWI1864693	ফটো উপলব্ধ	11 নাম : প্রীতি কর্মকার স্বামীর নাম: গুরুপদ কর্মকার বাড়ির নং : n0170 বয়স : 30 লিঙ্গ : মহিলা	XWI1615301	ফটো উপলব্ধ	12 নাম : মমতা কর্মকার স্বামীর নাম: স্বপন কর্মকার বাড়ির নং : এন0136 বয়স : 30 লিঙ্গ : মহিলা	WIT1699891	ফটো উপলব্ধ
13 নাম : প্রফুল্ল কর্মকার পিতার নাম: মনবোধ কর্মকার বাড়ির নং : NO137 বয়স : 25 লিঙ্গ : পুরুষ	XWI1795194	ফটো উপলব্ধ	14 নাম : প্রকাশ কর্মকার পিতার নাম: মনবোধ কর্মকার বাড়ির নং : NO137 বয়স : 25 লিঙ্গ : পুরুষ	XWI1795202	ফটো উপলব্ধ	15 নাম : অঙ্গুরা মণ্ডল স্বামীর নাম: শিবু মণ্ডল বাড়ির নং : n0167 বয়স : 32 লিঙ্গ : মহিলা	XWI1544576	ফটো উপলব্ধ
16 নাম : কল্যাণী কর্মকার স্বামীর নাম: কুশধ্বজ কর্মকার বাড়ির নং : n0167 বয়স : 50 লিঙ্গ : মহিলা	BYG2185809	ফটো উপলব্ধ	17 নাম : হাওয়া খাতুন পিতার নাম: আলাউদ্দিন আনসারী বাড়ির নং : NO048 বয়স : 26 লিঙ্গ : মহিলা	XWI1795228	ফটো উপলব্ধ	18 নাম : নিরঞ্জন দত্ত মায়ের নাম: মালারানী দত্ত বাড়ির নং : n0169 বয়স : 28 লিঙ্গ : পুরুষ	XWI1615277	ফটো উপলব্ধ
19 নাম : সোনাই দত্ত পিতার নাম: বাণেশ্বর দত্ত বাড়ির নং : এন0128 বয়স : 25 লিঙ্গ : মহিলা	RNG2046357	ফটো উপলব্ধ	20 নাম : মাগারাম ধীবর মায়ের নাম: উর্মিলা ধীবর বাড়ির নং : n0004 বয়স : 45 লিঙ্গ : পুরুষ	BYG2184737	ফটো উপলব্ধ	21 নাম : রাখাল ধীবর পিতার নাম: ত্রিভঙ্গ ধীবর বাড়ির নং : n0172 বয়স : 28 লিঙ্গ : পুরুষ	XWI1615335	ফটো উপলব্ধ
22 নাম : মণ্টু ধীবর পিতার নাম: স্বপন ধীবর বাড়ির নং : n0149 বয়স : 26 লিঙ্গ : পুরুষ	XWI1814326	ফটো উপলব্ধ	23 নাম : সুরজ কুমার পাল পিতার নাম: দিলীপ কুমার পাল বাড়ির নং : n0121 বয়স : 24 লিঙ্গ : পুরুষ	XWI2014462	ফটো উপলব্ধ	24 নাম : তনুশ্রী পাল পিতার নাম: গৌতম পাল বাড়ির নং : এন0120 বয়স : 22 লিঙ্গ : মহিলা	XWI2158673	ফটো উপলব্ধ
25 নাম : নলিনী কান্ত ব্যানার্জী পিতার নাম: বিদ্যুৎ ব্যানার্জী বাড়ির নং : n0165 বয়স : 28 লিঙ্গ : পুরুষ	XWI1615236	ফটো উপলব্ধ	26 নাম : অভিজিৎ ব্যানার্জী পিতার নাম: বনমালী ব্যানার্জী বাড়ির নং : এন0147 বয়স : 22 লিঙ্গ : পুরুষ	XWI2122331	ফটো উপলব্ধ	27 নাম : সুপ্রিয় মিশ্র পিতার নাম: নির্মল চন্দ্র মিশ্র বাড়ির নং : n0145 বয়স : 24 লিঙ্গ : পুরুষ	XWI2014488	ফটো উপলব্ধ
28 নাম : শিউলী ব্যানার্জী পিতার নাম: সুকুমার ব্যানার্জী বাড়ির নং : n0145 বয়স : 32 লিঙ্গ : মহিলা	XWI1242056	ফটো উপলব্ধ	29 নাম : ফর্জানা বিবি স্বামীর নাম: কামালউদ্দিন আনসারী বাড়ির নং : n0040 বয়স : 33 লিঙ্গ : মহিলা	XWI1723279	ফটো উপলব্ধ	30 নাম : সামিমা বিবি স্বামীর নাম: ইয়াসিন আনসারী বাড়ির নং : n0185 বয়স : 29 লিঙ্গ : মহিলা	XWI1817865	ফটো উপলব্ধ

বিধানসভা নির্বাচনক্ষেত্রের নং, নাম : 243-মানবাজার
ভাগ নং, নাম : 1-মহেশপুর,মন্ডলপাড়া,বামুনপাড়া

31 নাম : নুরেশা বিবি স্বামীর নাম: আয়নুল আনসারী বাড়ির নং : n0038 বয়স : 24 লিঙ্গ : মহিলা	XWI1974385 ফটো উপলব্ধ	32 নাম : মুস্তাফা আনসারী পিতার নাম: সোলেমান আনসারী বাড়ির নং : এন0038 বয়স : 23 লিঙ্গ : পুরুষ	XWI2071314 ফটো উপলব্ধ	33 নাম : রাজলক্ষি মণ্ডল স্বামীর নাম: সুব্রত মণ্ডল বাড়ির নং : n0178 বয়স : 27 লিঙ্গ : মহিলা	XWI1743491 ফটো উপলব্ধ
34 নাম : উত্তরা মন্ডল স্বামীর নাম: প্রসেনজিৎ মন্ডল বাড়ির নং : এন0174 বয়স : 23 লিঙ্গ : মহিলা	XWI2231561 ফটো উপলব্ধ	35 নাম : ময়না মণ্ডল পিতার নাম: দুর্গদাস মণ্ডল বাড়ির নং : n0089 বয়স : 34 লিঙ্গ : মহিলা	XWI1136738 ফটো উপলব্ধ	36 নাম : বিশুজিৎ মণ্ডল পিতার নাম: সুভাষ চন্দ্র মণ্ডল বাড়ির নং : n0171 বয়স : 28 লিঙ্গ : পুরুষ	XWI1615327 ফটো উপলব্ধ
37 নাম : প্রসেনজিৎ মণ্ডল পিতার নাম: মানিক চন্দ্র মণ্ডল বাড়ির নং : n0174 বয়স : 28 লিঙ্গ : পুরুষ	XWI1615376 ফটো উপলব্ধ	38 নাম : বুলু মণ্ডল স্বামীর নাম: মধুসূদন মণ্ডল বাড়ির নং : n0175 বয়স : 34 লিঙ্গ : মহিলা	XWI1615384 ফটো উপলব্ধ	39 নাম : তাপস মণ্ডল মায়ের নাম: জ্যোৎস্না মণ্ডল বাড়ির নং : n0164 বয়স : 28 লিঙ্গ : পুরুষ	XWI1615228 ফটো উপলব্ধ
40 নাম : দেবাজ্জনা মণ্ডল স্বামীর নাম: দেবদাস মণ্ডল বাড়ির নং : n0166 বয়স : 28 লিঙ্গ : মহিলা	XWI1615244 ফটো উপলব্ধ	41 নাম : কারাগিক মন্ডল পিতার নাম: যুধিষ্ঠির মন্ডল বাড়ির নং : এন0102 বয়স : 23 লিঙ্গ : পুরুষ	XWI2057420 ফটো উপলব্ধ	42 নাম : সোনালি মন্ডল স্বামীর নাম: অভিজিৎ মন্ডল বাড়ির নং : এন0111 বয়স : 27 লিঙ্গ : মহিলা	SYG1885169 ফটো উপলব্ধ
43 নাম : কৌশিক মন্ডল পিতার নাম: অজিত কুমার মন্ডল বাড়ির নং : এন0107 বয়স : 25 লিঙ্গ : পুরুষ	XWI1864735 ফটো উপলব্ধ	44 নাম : দুলাল মন্ডল পিতার নাম: অশোক কুমার মন্ডল বাড়ির নং : এন0097 বয়স : 25 লিঙ্গ : পুরুষ	XWI1864750 ফটো উপলব্ধ	45 নাম : পুতুল মন্ডল স্বামীর নাম: যাদু মন্ডল বাড়ির নং : n0000 বয়স : 29 লিঙ্গ : মহিলা	XWI2012136 ফটো উপলব্ধ
46 নাম : রক্ষাকর মন্ডল পিতার নাম: পূর্ণচন্দ্র মন্ডল বাড়ির নং : n0113 বয়স : 24 লিঙ্গ : পুরুষ	XWI2010221 ফটো উপলব্ধ	47 নাম : চম্পা মন্ডল স্বামীর নাম: মনোজীত মন্ডল বাড়ির নং : এন0114 বয়স : 28 লিঙ্গ : মহিলা	XWK1968551 ফটো উপলব্ধ	48 নাম : তারকনাথ মন্ডল পিতার নাম: মেঘনাথ মন্ডল বাড়ির নং : এন0101 বয়স : 22 লিঙ্গ : পুরুষ	XWI2172120 ফটো উপলব্ধ
49 নাম : ভঞ্জন মন্ডল পিতার নাম: অনাথ বঙ্কু মন্ডল বাড়ির নং : এন0090 বয়স : 23 লিঙ্গ : পুরুষ	XWI2058923 ফটো উপলব্ধ	50 নাম : পুতনা মাঝি স্বামীর নাম: পরিষ্কীং মাঝি বাড়ির নং : n0012 বয়স : 56 লিঙ্গ : মহিলা	BYG0123067 ফটো উপলব্ধ	51 নাম : পরিষ্কীং মাঝি পিতার নাম: ঘনু মাঝি বাড়ির নং : n0012 বয়স : 61 লিঙ্গ : পুরুষ	BYG0207977 ফটো উপলব্ধ
52 নাম : শান্ত মাঝি পিতার নাম: নগেন মাঝি বাড়ির নং : এন0027 বয়স : 29 লিঙ্গ : পুরুষ	XWI1864644 ফটো উপলব্ধ	53 নাম : রানী মাঝি স্বামীর নাম: গোপাল মাঝি বাড়ির নং : এন0027 বয়স : 39 লিঙ্গ : মহিলা	XWI1864800 ফটো উপলব্ধ	54 নাম : চৈতন মাঝি মায়ের নাম: কুন্তলা মাঝি বাড়ির নং : n0009 বয়স : 28 লিঙ্গ : পুরুষ	XWI1615269 ফটো উপলব্ধ
55 নাম : রূপচাঁদ মাঝি পিতার নাম: রসরাজ মাঝি বাড়ির নং : n0013 বয়স : 28 লিঙ্গ : মহিলা	XWI1615210 ফটো উপলব্ধ	56 নাম : রবীন্দ্রনাথ মাঝি পিতার নাম: নিরঞ্জন মাঝি বাড়ির নং : n0010 বয়স : 28 লিঙ্গ : পুরুষ	XWI1615285 ফটো উপলব্ধ	57 নাম : সঞ্জয় মাঝি পিতার নাম: খেপু মাঝি বাড়ির নং : n0016 বয়স : 29 লিঙ্গ : পুরুষ	XWI1615319 ফটো উপলব্ধ
58 নাম : ষষ্ঠী মাঝি পিতার নাম: ঈশান মাঝি বাড়ির নং : n0022 বয়স : 29 লিঙ্গ : মহিলা	XWI1615343 ফটো উপলব্ধ	59 নাম : মাধবী মাঝি স্বামীর নাম: পবিত্র মাঝি বাড়ির নং : n0028 বয়স : 28 লিঙ্গ : মহিলা	XWI1615350 ফটো উপলব্ধ	60 নাম : চিন্তা মাঝি পিতার নাম: বংশীধর মাঝি বাড়ির নং : এন0009 বয়স : 23 লিঙ্গ : মহিলা	XWI2057008 ফটো উপলব্ধ

61 নাম : মঙ্গল মাঝি পিতার নাম: আনন্দ মাঝি বাড়ির নং : এন0019 বয়স : 24 লিঙ্গ : পুরুষ	XWI2057461 ফটো উপলব্ধ	62 নাম : মহেশ্বর মাঝি পিতার নাম: ধনঞ্জয় মাঝি বাড়ির নং : এন0012 বয়স : 23 লিঙ্গ : পুরুষ	XWI2059087 ফটো উপলব্ধ	63 নাম : প্রসেনজিত মাঝি পিতার নাম: জলধর মাঝি বাড়ির নং : n0020 বয়স : 24 লিঙ্গ : পুরুষ	XWI2010205 ফটো উপলব্ধ
64 নাম : সন্তোষ মাঝি পিতার নাম: মটর মাঝি বাড়ির নং : এন0022 বয়স : 21 লিঙ্গ : পুরুষ	XWI2209237 ফটো উপলব্ধ	65 নাম : শিশির মাঝি মায়ের নাম: পনুবালা মাঝি বাড়ির নং : এন000 বয়স : 21 লিঙ্গ : পুরুষ	XWI2209195 ফটো উপলব্ধ	66 নাম : বংশীধর মাঝি পিতার নাম: অতুল মাঝি বাড়ির নং : n0009 বয়স : 56 লিঙ্গ : পুরুষ	BYG0207639 ফটো উপলব্ধ
67 নাম : ঝনুট মাঝি পিতার নাম: রসরাজ মাঝি বাড়ির নং : এন0013 বয়স : 21 লিঙ্গ : পুরুষ	XWI2231728 ফটো উপলব্ধ	68 নাম : অজয় মাঝি পিতার নাম: বংশীধর মাঝি বাড়ির নং : এন0009 বয়স : 21 লিঙ্গ : পুরুষ	XWI2196814 ফটো উপলব্ধ	69 নাম : শেফালী মাঝি স্বামীর নাম: বিম্বপদ মাঝি বাড়ির নং : এন0012 বয়স : 22 লিঙ্গ : মহিলা	XWI2231629 ফটো উপলব্ধ
70 নাম : কল্যাণী মাঝি স্বামীর নাম: বৈদ্যানাথ মাঝি বাড়ির নং : n0028 বয়স : 33 লিঙ্গ : মহিলা	XWI1544535 ফটো উপলব্ধ	71 নাম : পবিত্র মাঝি পিতার নাম: শশধর মাঝি বাড়ির নং : n0028 বয়স : 40 লিঙ্গ : পুরুষ	BYG2184703 ফটো উপলব্ধ	72 নাম : দীপালি মাঝি স্বামীর নাম: অনন্ত মাঝি বাড়ির নং : n0028 বয়স : 32 লিঙ্গ : মহিলা	XWI1544519 ফটো উপলব্ধ
73 নাম : অনন্ত মাঝি পিতার নাম: ফুলচাঁদ মাঝি বাড়ির নং : n0028 বয়স : 37 লিঙ্গ : পুরুষ	XWI1166644 ফটো উপলব্ধ	74 নাম : সুলোচনা মাঝি স্বামীর নাম: ফুলচাঁদ মাঝি বাড়ির নং : n0028 বয়স : 66 লিঙ্গ : মহিলা	BYG2184687 ফটো উপলব্ধ	75 নাম : ফুলচাঁদ মাঝি পিতার নাম: সনাতন মাঝি বাড়ির নং : n0028 বয়স : 71 লিঙ্গ : পুরুষ	BYG2184679 ফটো উপলব্ধ
76 নাম : পানুবালা মাঝি স্বামীর নাম: বলরাম মাঝি বাড়ির নং : n0027 বয়স : 53 লিঙ্গ : মহিলা	BYG0208231 ফটো উপলব্ধ	77 নাম : মাগারাম মাঝি পিতার নাম: মলিন্দ মাঝি বাড়ির নং : n0027 বয়স : 49 লিঙ্গ : পুরুষ	BYG2184711 ফটো উপলব্ধ	78 নাম : সাবিত্রী মাঝি অন্যান্য: মলিন্দ মাঝি বাড়ির নং : n0027 বয়স : 66 লিঙ্গ : মহিলা	BYG0208207 ফটো উপলব্ধ
79 নাম : চন্দনা মাঝি স্বামীর নাম: মহাদেব মাঝি বাড়ির নং : n0023 বয়স : 34 লিঙ্গ : মহিলা	XWI1443753 ফটো উপলব্ধ	80 নাম : মহাদেব মাঝি পিতার নাম: রামচন্দ্র মাঝি বাড়ির নং : n0023 বয়স : 42 লিঙ্গ : পুরুষ	XWI1037779 ফটো উপলব্ধ	81 নাম : আশালতা মাঝি স্বামীর নাম: শ্রীরাম মাঝি বাড়ির নং : n0023 বয়স : 56 লিঙ্গ : মহিলা	BYG0207860 ফটো উপলব্ধ
82 নাম : শ্রীরাম মাঝি পিতার নাম: মেঘনাদ মাঝি বাড়ির নং : n0023 বয়স : 61 লিঙ্গ : পুরুষ	BYG0207852 ফটো উপলব্ধ	83 নাম : সূচিত্রা মাঝি স্বামীর নাম: জাগরন মাঝি বাড়ির নং : n0022 বয়স : 36 লিঙ্গ : মহিলা	XWI0228551 ফটো উপলব্ধ	84 নাম : জাগরন মাঝি মায়ের নাম: বিমলা মাঝি বাড়ির নং : n0022 বয়স : 40 লিঙ্গ : পুরুষ	XWI1166958 ফটো উপলব্ধ
85 নাম : সাথীবালা মাঝি স্বামীর নাম: ছুটলাল মাঝি বাড়ির নং : n0022 বয়স : 50 লিঙ্গ : মহিলা	BYG0121558 ফটো উপলব্ধ	86 নাম : ছুটলাল মাঝি পিতার নাম: শ্রীনন্দ মাঝি বাড়ির নং : n0022 বয়স : 53 লিঙ্গ : পুরুষ	BYG0207779 ফটো উপলব্ধ	87 নাম : কমলা মাঝি স্বামীর নাম: মটর মাঝি বাড়ির নং : n0022 বয়স : 52 লিঙ্গ : মহিলা	BYG0207761 ফটো উপলব্ধ
88 নাম : মটর মাঝি পিতার নাম: শ্রীনন্দ মাঝি বাড়ির নং : n0022 বয়স : 56 লিঙ্গ : পুরুষ	BYG0207753 ফটো উপলব্ধ	89 নাম : হলুদমনি মাঝি স্বামীর নাম: ঈশান মাঝি বাড়ির নং : n0022 বয়স : 54 লিঙ্গ : মহিলা	BYG0207746 ফটো উপলব্ধ	90 নাম : ঈশান মাঝি পিতার নাম: শ্রীনন্দ মাঝি বাড়ির নং : n0022 বয়স : 59 লিঙ্গ : পুরুষ	BYG0207738 ফটো উপলব্ধ

বিধানসভা নির্বাচনক্ষেত্রের নং, নাম : 243-মানবাজার
ভাগ নং, নাম : 1-মহেশপুর,মন্ডলপাড়া,বামুনপাড়া

91 নাম : কুলদা মাঝি স্বামীর নাম: শ্রীনন্দ মাঝি বাড়ির নং : n0022 বয়স : 76 লিঙ্গ : মহিলা	BYG0207720 ফটো উপলব্ধ	92 নাম : বতী মাঝি স্বামীর নাম: আহ্লাদ মাঝি বাড়ির নং : n0021 বয়স : 32 লিঙ্গ : মহিলা	XWI1443761 ফটো উপলব্ধ	93 নাম : সন্ধ্যারানী মাঝি স্বামীর নাম: জলধর মাঝি বাড়ির নং : n0020 বয়স : 56 লিঙ্গ : মহিলা	BYG0207910 ফটো উপলব্ধ
94 নাম : জলধর মাঝি পিতার নাম: খান্দু মাঝি বাড়ির নং : n0020 বয়স : 61 লিঙ্গ : পুরুষ	BYG0207902 ফটো উপলব্ধ	95 নাম : সিদ্ধুবালা মাঝি স্বামীর নাম: খান্দু মাঝি বাড়ির নং : n0020 বয়স : 81 লিঙ্গ : মহিলা	BYG0207894 ফটো উপলব্ধ	96 নাম : বনি মাঝি স্বামীর নাম: আনন্দ মাঝি বাড়ির নং : n0019 বয়স : 56 লিঙ্গ : মহিলা	WB/34/234/102650 ফটো উপলব্ধ
97 নাম : সুশান্ত মাঝি পিতার নাম: নবকিশোর মাঝি বাড়ির নং : n0017 বয়স : 36 লিঙ্গ : পুরুষ	XWI1253335 ফটো উপলব্ধ	98 নাম : অলকা মাঝি স্বামীর নাম: সুশান্ত মাঝি বাড়ির নং : n0017 বয়স : 36 লিঙ্গ : মহিলা	XWI1253350 ফটো উপলব্ধ	99 নাম : মালতী মাঝি স্বামীর নাম: লবকুশ মাঝি বাড়ির নং : n0017 বয়স : 61 লিঙ্গ : মহিলা	BYG0124636 ফটো উপলব্ধ
100 নাম : লবকুশ মাঝি পিতার নাম: রাজু মাঝি বাড়ির নং : n0017 বয়স : 66 লিঙ্গ : পুরুষ	BYG0208280 ফটো উপলব্ধ	101 নাম : ফুডুক মাঝি স্বামীর নাম: ফেপু মাঝি বাড়ির নং : n0016 বয়স : 61 লিঙ্গ : মহিলা	BYG0207878 ফটো উপলব্ধ	102 নাম : ফেপু মাঝি পিতার নাম: প্রহ্লাদ মাঝি বাড়ির নং : n0016 বয়স : 66 লিঙ্গ : পুরুষ	BYG2583920 ফটো উপলব্ধ
103 নাম : রাধারানী মাঝি স্বামীর নাম: কৃষ্ণপদ মাঝি বাড়ির নং : n0015 বয়স : 35 লিঙ্গ : মহিলা	XWI1037613 ফটো উপলব্ধ	104 নাম : কৃষ্ণপদ মাঝি পিতার নাম: বাবু মাঝি বাড়ির নং : n0015 বয়স : 36 লিঙ্গ : পুরুষ	XWI1166628 ফটো উপলব্ধ	105 নাম : বারনী মাঝি স্বামীর নাম: ছুটুলাল মাঝি বাড়ির নং : n0015 বয়স : 55 লিঙ্গ : মহিলা	XWI1919778 ফটো উপলব্ধ
106 নাম : ছুটুলাল মাঝি পিতার নাম: চক্রধর মাঝি বাড়ির নং : n0015 বয়স : 61 লিঙ্গ : পুরুষ	BYG0208058 ফটো উপলব্ধ	107 নাম : আদরী মাঝি স্বামীর নাম: বাবুরাম মাঝি বাড়ির নং : n0015 বয়স : 66 লিঙ্গ : মহিলা	BYG0208041 ফটো উপলব্ধ	108 নাম : লক্ষী মাঝি স্বামীর নাম: রসরাজ মাঝি বাড়ির নং : n0013 বয়স : 56 লিঙ্গ : মহিলা	WB/34/234/102656 ফটো উপলব্ধ
109 নাম : রসরাজ মাঝি পিতার নাম: পাড় মাঝি বাড়ির নং : n0013 বয়স : 61 লিঙ্গ : পুরুষ	WB/34/234/102663 ফটো উপলব্ধ	110 নাম : শ্রী বিষ্ণুপদ মাঝি পিতার নাম: বাবুরাম মাঝি বাড়ির নং : n0012 বয়স : 30 লিঙ্গ : পুরুষ	XWI1544485 ফটো উপলব্ধ	111 নাম : কল্পনা মাঝি স্বামীর নাম: ধনঞ্জয় মাঝি বাড়ির নং : n0012 বয়স : 51 লিঙ্গ : মহিলা	WB/34/234/102649 ফটো উপলব্ধ
112 নাম : ধনঞ্জয় মাঝি পিতার নাম: ঘণ্টু মাঝি বাড়ির নং : এন0012 বয়স : 56 লিঙ্গ : পুরুষ	XWI2411247 ফটো উপলব্ধ	113 নাম : মমতা মাঝি স্বামীর নাম: তারাপদ মাঝি বাড়ির নং : n0011 বয়স : 36 লিঙ্গ : মহিলা	XWI0228601 ফটো উপলব্ধ	114 নাম : তারাপদ মাঝি পিতার নাম: ভরত মাঝি বাড়ির নং : n0011 বয়স : 43 লিঙ্গ : পুরুষ	BYG2184729 ফটো উপলব্ধ
115 নাম : অষ্টমী মাঝি স্বামীর নাম: মুক্তিপদ মাঝি বাড়ির নং : n0011 বয়স : 51 লিঙ্গ : মহিলা	BYG0208272 ফটো উপলব্ধ	116 নাম : সোনালী মাঝি স্বামীর নাম: নিরঞ্জন মাঝি বাড়ির নং : n0010 বয়স : 54 লিঙ্গ : মহিলা	BYG0123638 ফটো উপলব্ধ	117 নাম : নিরঞ্জন মাঝি পিতার নাম: পার্বতী মাঝি বাড়ির নং : n0010 বয়স : 58 লিঙ্গ : পুরুষ	BYG0208140 ফটো উপলব্ধ
118 নাম : সাবিত্রী মাঝি স্বামীর নাম: পার্বতী মাঝি বাড়ির নং : n0010 বয়স : 81 লিঙ্গ : মহিলা	BYG0208132 ফটো উপলব্ধ	119 নাম : মুচিরাম মাঝি পিতার নাম: নাগেশ্বর মাঝি বাড়ির নং : n0009 বয়স : 36 লিঙ্গ : পুরুষ	XWI1037803 ফটো উপলব্ধ	120 নাম : কুন্তলা মাঝি স্বামীর নাম: নাগেশ্বর মাঝি বাড়ির নং : n0009 বয়স : 59 লিঙ্গ : মহিলা	BYG0207662 ফটো উপলব্ধ

121 নাম : শিবানী মাঝি স্বামীর নাম: রাখাল মাঝি বাড়ির নং : n0009 বয়স : 36 লিঙ্গ : মহিলা	XWI0228502 ফটো উপলব্ধ	122 নাম : রাখাল মাঝি পিতার নাম: অতুল মাঝি বাড়ির নং : n0009 বয়স : 51 লিঙ্গ : পুরুষ	WB/34/234/102670 ফটো উপলব্ধ	123 নাম : জানকী মাঝি স্বামীর নাম: বংশীধর মাঝি বাড়ির নং : n0009 বয়স : 54 লিঙ্গ : মহিলা	WB/34/234/102654 ফটো উপলব্ধ
124 নাম : বতি মাঝি স্বামীর নাম: অতুল মাঝি বাড়ির নং : n0009 বয়স : 76 লিঙ্গ : মহিলা	WB/34/234/102655 ফটো উপলব্ধ	125 নাম : সন্ধ্যা মাঝি স্বামীর নাম: মনরঞ্জন মাঝি বাড়ির নং : n0008 বয়স : 34 লিঙ্গ : মহিলা	XWI1443720 ফটো উপলব্ধ	126 নাম : মনরঞ্জন মাঝি মায়ের নাম: জ্যোৎস্না মাঝি বাড়ির নং : n0008 বয়স : 35 লিঙ্গ : পুরুষ	XWI1443738 ফটো উপলব্ধ
127 নাম : কল্যাণী মাঝি স্বামীর নাম: ভগীরথ মাঝি বাড়ির নং : n0008 বয়স : 39 লিঙ্গ : মহিলা	XWI1443746 ফটো উপলব্ধ	128 নাম : প্রসেনজিৎ মাঝি পিতার নাম: ভগীরথ মাঝি বাড়ির নং : এন0008 বয়স : 20 লিঙ্গ : পুরুষ	XWI2311108 ফটো উপলব্ধ	129 নাম : কীর্তন মাঝি পিতার নাম: নীলকমল মাঝি বাড়ির নং : n0007 বয়স : 34 লিঙ্গ : পুরুষ	XWI1253343 ফটো উপলব্ধ
130 নাম : সুমিত্রা মাঝি স্বামীর নাম: উত্তম মাঝি বাড়ির নং : n0007 বয়স : 34 লিঙ্গ : মহিলা	XWI1166966 ফটো উপলব্ধ	131 নাম : উত্তম মাঝি পিতার নাম: নীলকমল মাঝি বাড়ির নং : n0007 বয়স : 36 লিঙ্গ : পুরুষ	XWI0228627 ফটো উপলব্ধ	132 নাম : আরতী মাঝি স্বামীর নাম: নীলকমল মাঝি বাড়ির নং : n0007 বয়স : 66 লিঙ্গ : মহিলা	BYG0208116 ফটো উপলব্ধ
133 নাম : বকুল মাঝি স্বামীর নাম: আদিত্য মাঝি বাড়ির নং : n0002 বয়স : 35 লিঙ্গ : মহিলা	XWI1037894 ফটো উপলব্ধ	134 নাম : আদিত্য মাঝি পিতার নাম: শশধর মাঝি বাড়ির নং : n0002 বয়স : 39 লিঙ্গ : পুরুষ	XWI0228684 ফটো উপলব্ধ	135 নাম : আনন্দ মাঝি পিতার নাম: কালিপদ মাঝি বাড়ির নং : n0019 বয়স : 66 লিঙ্গ : পুরুষ	WB/34/234/102667 ফটো উপলব্ধ
136 নাম : মমতা মাঝি পিতার নাম: লবকুশ মাঝি বাড়ির নং : NO017 বয়স : 26 লিঙ্গ : মহিলা	XWI1795178 ফটো উপলব্ধ	137 নাম : গোপাল মাঝি পিতার নাম: মলিন্দ্র মাঝি বাড়ির নং : n0027 বয়স : 34 লিঙ্গ : পুরুষ	XWI1253368 ফটো উপলব্ধ	138 নাম : বিদ্যাধর মাঝি পিতার নাম: অনিন্দ মাঝি বাড়ির নং : n0019 বয়স : 33 লিঙ্গ : পুরুষ	XWI1822170 ফটো উপলব্ধ
139 নাম : সুণিতা মাঝী স্বামীর নাম: কীতুল মাঝী বাড়ির নং : n0007 বয়স : 27 লিঙ্গ : মহিলা	XWI1723238 ফটো উপলব্ধ	140 নাম : দেবশীষ মাঝি পিতার নাম: ছট্টলাল মাঝি বাড়ির নং : n0015 বয়স : 27 লিঙ্গ : পুরুষ	XWI1749076 ফটো উপলব্ধ	141 নাম : সন্দীপ মাঝি পিতার নাম: ছট্টলাল মাঝি বাড়ির নং : এন0022 বয়স : 23 লিঙ্গ : পুরুষ	XWI2059012 ফটো উপলব্ধ
142 নাম : সমির মাঝি পিতার নাম: জাগরন মাঝি বাড়ির নং : n0022 বয়স : 24 লিঙ্গ : পুরুষ	XWI2010239 ফটো উপলব্ধ	143 নাম : কবিতা মাঝি স্বামীর নাম: দেবশীষ মাঝি বাড়ির নং : এন0015 বয়স : 26 লিঙ্গ : মহিলা	XWI2209310 ফটো উপলব্ধ	144 নাম : অলকা মাঝি স্বামীর নাম: রুপচাঁদ মাঝি বাড়ির নং : এন0013 বয়স : 27 লিঙ্গ : মহিলা	XWI2196699 ফটো উপলব্ধ
145 নাম : সঞ্জয় মাঝি পিতার নাম: ছট্টলাল মাঝি বাড়ির নং : এন0022 বয়স : 21 লিঙ্গ : পুরুষ	XWI2209344 ফটো উপলব্ধ	146 নাম : অমৃত মাঝি পিতার নাম: জাগরণ মাঝি বাড়ির নং : এন0022 বয়স : 20 লিঙ্গ : পুরুষ	XWI2311066 ফটো উপলব্ধ	147 নাম : নুপেন মাহাত পিতার নাম: তপন কুমার মাহাত বাড়ির নং : 123 বয়স : 24 লিঙ্গ : পুরুষ	XWI2010213 ফটো উপলব্ধ
148 নাম : আদরি মাহাত স্বামীর নাম: বাবুলাল মাহাত বাড়ির নং : n0181 বয়স : 27 লিঙ্গ : মহিলা	XWI1723295 ফটো উপলব্ধ	149 নাম : সুণিলা মাহাত পিতার নাম: গোপাল মাহাত বাড়ির নং : এন0081 বয়স : 31 লিঙ্গ : মহিলা	XWI1723303 ফটো উপলব্ধ	150 নাম : পিণ্টু মাহাত পিতার নাম: অজিত মাহাত বাড়ির নং : n0054 বয়স : 28 লিঙ্গ : পুরুষ	XWI1723261 ফটো উপলব্ধ

151 নাম : উজ্জল মাহাত পিতার নাম: বংশীধর মাহাত বাড়ির নং : n0006 বয়স : 32 লিঙ্গ : পুরুষ	XWI1253467 ফটো উপলব্ধ	152 নাম : গীতাবালা মাহাত স্বামীর নাম: বংশীধর মাহাত বাড়ির নং : n0006 বয়স : 52 লিঙ্গ : মহিলা	WB/34/234/102186 ফটো উপলব্ধ	153 নাম : লক্ষী মাহাত স্বামীর নাম: প্রকাশ মাহাত বাড়ির নং : n0051 বয়স : 32 লিঙ্গ : মহিলা	XWI1817725 ফটো উপলব্ধ
154 নাম : হেমন্ত কুমার মাহাত পিতার নাম: মানিক চন্দ্র মাহাত বাড়ির নং : n0072 বয়স : 27 লিঙ্গ : পুরুষ	XWI1743541 ফটো উপলব্ধ	155 নাম : বুলেট মাহাত পিতার নাম: সন্তোষ মাহাত বাড়ির নং : n0156 বয়স : 26 লিঙ্গ : পুরুষ	XWI1795244 ফটো উপলব্ধ	156 নাম : চঞ্চলা মাহাত স্বামীর নাম: বিদ্যাধর মাহাত বাড়ির নং : n0180 বয়স : 30 লিঙ্গ : মহিলা	XWI1723287 ফটো উপলব্ধ
157 নাম : অপু মাহাত পিতার নাম: তপন কুমার মাহাত বাড়ির নং : এন0180 বয়স : 21 লিঙ্গ : পুরুষ	XWI2294890 ফটো উপলব্ধ	158 নাম : শুভেন্দু মাহাত পিতার নাম: ভাগবত মাহাত বাড়ির নং : n0083 বয়স : 27 লিঙ্গ : পুরুষ	XWI1723253 ফটো উপলব্ধ	159 নাম : জবা মাহাত স্বামীর নাম: জলধর মাহাত বাড়ির নং : n0029 বয়স : 44 লিঙ্গ : মহিলা	XWI1037902 ফটো উপলব্ধ
160 নাম : জলধর মাহাত পিতার নাম: সফল মাহাত বাড়ির নং : n0029 বয়স : 47 লিঙ্গ : পুরুষ	BYG2185247 ফটো উপলব্ধ	161 নাম : বংশীধর মাহাত পিতার নাম: মোহনচন্দ্র মাহাত বাড়ির নং : n0006 বয়স : 55 লিঙ্গ : পুরুষ	BYG0210146 ফটো উপলব্ধ	162 নাম : মোহনচন্দ্র মাহাত পিতার নাম: মুচিরাম মাহাত বাড়ির নং : n0006 বয়স : 76 লিঙ্গ : পুরুষ	BYG0210138 ফটো উপলব্ধ
163 নাম : প্রেমধর মাহাত পিতার নাম: গোপাল মাহাত বাড়ির নং : n0005 বয়স : 35 লিঙ্গ : পুরুষ	XWI1166586 ফটো উপলব্ধ	164 নাম : উত্তরা মাহাত স্বামীর নাম: প্রমথর মাহাত বাড়ির নং : n0005 বয়স : 39 লিঙ্গ : মহিলা	BYG2720431 ফটো উপলব্ধ	165 নাম : মনোহর মাহাত পিতার নাম: গোপাল চন্দ্র মাহাত বাড়ির নং : n0005 বয়স : 39 লিঙ্গ : পুরুষ	XWI0830851 ফটো উপলব্ধ
166 নাম : মঙ্গলী মাহাত স্বামীর নাম: বিশ্বপদ মাহাত বাড়ির নং : এন0046 বয়স : 22 লিঙ্গ : মহিলা	XWI2144111 ফটো উপলব্ধ	167 নাম : বিকাশ মাহাত পিতার নাম: বৃহস্পতি মাহাত বাড়ির নং : n0179 বয়স : 29 লিঙ্গ : পুরুষ	XWI1743509 ফটো উপলব্ধ	168 নাম : অস্তিমা মাহাত স্বামীর নাম: আলোক মাহাত বাড়ির নং : এন0000 বয়স : 27 লিঙ্গ : মহিলা	XWI1740125 ফটো উপলব্ধ
169 নাম : সবিতা মাহাত পিতার নাম: তরনী সেন মাহাত বাড়ির নং : এন0179 বয়স : 26 লিঙ্গ : মহিলা	SYG1921261 ফটো উপলব্ধ	170 নাম : প্রভাস মাহাত পিতার নাম: নিরঞ্জন মাহাত বাড়ির নং : এন0077 বয়স : 23 লিঙ্গ : পুরুষ	XWI2070738 ফটো উপলব্ধ	171 নাম : শকুন্তলা মাহাত স্বামীর নাম: নয়ন মাহাত বাড়ির নং : এন0076 বয়স : 31 লিঙ্গ : মহিলা	XWK1792324 ফটো উপলব্ধ
172 নাম : কবিতা মাহাত পিতার নাম: বংশীধর মাহাত বাড়ির নং : এন0157 বয়স : 29 লিঙ্গ : মহিলা	XWI2158681 ফটো উপলব্ধ	173 নাম : সুধাংশু মাহাত পিতার নাম: বংশীধর মাহাত বাড়ির নং : এন0157 বয়স : 24 লিঙ্গ : পুরুষ	XWI2158699 ফটো উপলব্ধ	174 নাম : সন্নাট মাহাত পিতার নাম: সুশান্ত মাহাত বাড়ির নং : এন0083 বয়স : 22 লিঙ্গ : পুরুষ	XWI2122356 ফটো উপলব্ধ
175 নাম : জিতেন মাহাত পিতার নাম: সনাতন মাহাত বাড়ির নং : এন0043 বয়স : 23 লিঙ্গ : পুরুষ	XWI2122372 ফটো উপলব্ধ	176 নাম : মিশু মাহাত পিতার নাম: সুধাকর মাহাত বাড়ির নং : n0073 বয়স : 24 লিঙ্গ : মহিলা	XWI1971225 ফটো উপলব্ধ	177 নাম : রেখা মাহাত পিতার নাম: জানকী নাথ মাহাত বাড়ির নং : n0072 বয়স : 24 লিঙ্গ : পুরুষ	XWI2001725 ফটো উপলব্ধ
178 নাম : রাজীব মিশ্র পিতার নাম: জয়দেব মিশ্র বাড়ির নং : n0152 বয়স : 24 লিঙ্গ : পুরুষ	XWI1971373 ফটো উপলব্ধ	179 নাম : নিমাই চন্দ্র মিশ্র মায়ের নাম: মায়ারানী মিশ্র বাড়ির নং : এন0144 বয়স : 47 লিঙ্গ : পুরুষ	XWI2067486 ফটো উপলব্ধ	180 নাম : পম্পা মিশ্র স্বামীর নাম: উজ্জল মিশ্র বাড়ির নং : n0131 বয়স : 26 লিঙ্গ : মহিলা	XWI1743525 ফটো উপলব্ধ

181 নাম : মনিষা মিশ্র স্বামীর নাম: অর্জুন মিশ্র বাড়ির নং : n0146 বয়স : 24 লিঙ্গ : মহিলা	XWI1971183 ফটো উপলব্ধ	182 নাম : নয়ন মিশ্র স্বামীর নাম: মনোজ কুমার মিশ্র বাড়ির নং : n0182 বয়স : 28 লিঙ্গ : মহিলা	XWI1795277 ফটো উপলব্ধ	183 নাম : শুভম মিশ্র পিতার নাম: জয়দেব মিশ্র বাড়ির নং : n0152 বয়স : 27 লিঙ্গ : পুরুষ	XWI1743517 ফটো উপলব্ধ
184 নাম : সূদীপ্তা মিশ্র স্বামীর নাম: নির্মল চন্দ্র মিশ্র বাড়ির নং : এন0144 বয়স : 39 লিঙ্গ : মহিলা	BRD2966976 ফটো উপলব্ধ	185 নাম : সায়ন মিশ্র পিতার নাম: প্রদীপ কুমার মিশ্র বাড়ির নং : এন0134 বয়স : 24 লিঙ্গ : পুরুষ	XWI2070761 ফটো উপলব্ধ	186 নাম : বন্দনা রুহিদাস পিতার নাম: শঙ্কর রুহিদাস বাড়ির নং : এন0014 বয়স : 24 লিঙ্গ : মহিলা	XWI2159895 ফটো উপলব্ধ
187 নাম : চন্দনা রুহিদাস স্বামীর নাম: কৃষ্ণ রুহিদাস বাড়ির নং : n0014 বয়স : 34 লিঙ্গ : মহিলা	XWI1544477 ফটো উপলব্ধ	188 নাম : সুভদ্রা রুহিদাস স্বামীর নাম: শঙ্কর রুহিদাস বাড়ির নং : n0014 বয়স : 43 লিঙ্গ : মহিলা	XWI1339241 ফটো উপলব্ধ	189 নাম : সুকু রুহিদাস পিতার নাম: অক্ষয় রুহিদাস বাড়ির নং : n0014 বয়স : 37 লিঙ্গ : পুরুষ	XWI1166909 ফটো উপলব্ধ
190 নাম : উপাসি রুহিদাস পিতার নাম: রবি রুহিদাস বাড়ির নং : n0014 বয়স : 58 লিঙ্গ : মহিলা	XWI1339233 ফটো উপলব্ধ	191 নাম : কর্পূরা রুহিদাস স্বামীর নাম: নিমাই রুহিদাস বাড়ির নং : n0014 বয়স : 61 লিঙ্গ : মহিলা	XWI0229245 ফটো উপলব্ধ	192 নাম : শংকর রুহিদাস পিতার নাম: রবি রুহিদাস বাড়ির নং : n0014 বয়স : 76 লিঙ্গ : পুরুষ	BYG0210682 ফটো উপলব্ধ
193 নাম : ককী রুহিদাস পিতার নাম: অক্ষয় রুহিদাস বাড়ির নং : n0014 বয়স : 30 লিঙ্গ : মহিলা	XWI1443704 ফটো উপলব্ধ	194 নাম : বিশখা রুহিদাস স্বামীর নাম: অক্ষয় রুহিদাস বাড়ির নং : n0014 বয়স : 76 লিঙ্গ : মহিলা	BYG0210674 ফটো উপলব্ধ	195 নাম : অক্ষয় রুহিদাস পিতার নাম: রবি রুহিদাস বাড়ির নং : n0014 বয়স : 81 লিঙ্গ : পুরুষ	BYG0210666 ফটো উপলব্ধ
196 নাম : রিনা দাস স্বামীর নাম: সুকু রুহিদাস বাড়ির নং : এন0014 বয়স : 26 লিঙ্গ : মহিলা	XWI2196665 ফটো উপলব্ধ	197 নাম : তারাপদ রুহিদাস পিতার নাম: শংকর রুহিদাস বাড়ির নং : এন0014 বয়স : 22 লিঙ্গ : পুরুষ	XWI2122315 ফটো উপলব্ধ	198 নাম : ছায়া সিং সর্দার পিতার নাম: বৈদ্যনাথ সিং সর্দার বাড়ির নং : এন000 বয়স : 27 লিঙ্গ : মহিলা	XWI1899046 ফটো উপলব্ধ
199 নাম : শিবু সহিস পিতার নাম: মথুর সহিস বাড়ির নং : n0025 বয়স : 30 লিঙ্গ : পুরুষ	XWI1544501 ফটো উপলব্ধ	200 নাম : রবি সহিস পিতার নাম: মথুর সহিস বাড়ির নং : n0025 বয়স : 39 লিঙ্গ : পুরুষ	BYG2720472 ফটো উপলব্ধ	201 নাম : বাসকী সহিস স্বামীর নাম: মনসারাম সহিস বাড়ির নং : n0025 বয়স : 56 লিঙ্গ : মহিলা	BYG0132621 ফটো উপলব্ধ
202 নাম : মনসারাম সহিস পিতার নাম: মথুর সহিস বাড়ির নং : n0025 বয়স : 61 লিঙ্গ : পুরুষ	BYG1211085 ফটো উপলব্ধ	203 নাম : ছবি সহিস স্বামীর নাম: মথুর সহিস বাড়ির নং : n0025 বয়স : 76 লিঙ্গ : মহিলা	BYG0132472 ফটো উপলব্ধ	204 নাম : মথুর সহিস পিতার নাম: অধর সহিস বাড়ির নং : n0025 বয়স : 81 লিঙ্গ : পুরুষ	BYG0211284 ফটো উপলব্ধ
205 নাম : অম্বিকা সহিস স্বামীর নাম: হাঁসারাম সহিস বাড়ির নং : n0024 বয়স : 42 লিঙ্গ : মহিলা	BYG2186658 ফটো উপলব্ধ	206 নাম : হাঁসারাম সহিস পিতার নাম: শক্রয় সহিস বাড়ির নং : n0024 বয়স : 46 লিঙ্গ : পুরুষ	BYG1213107 ফটো উপলব্ধ	207 নাম : গণেশচন্দ্র সহিস পিতার নাম: শক্রয় সহিস বাড়ির নং : n0024 বয়স : 57 লিঙ্গ : পুরুষ	WB/34/234/102618 ফটো উপলব্ধ
208 নাম : দাসী সহিস স্বামীর নাম: শক্রয় সহিস বাড়ির নং : n0024 বয়স : 71 লিঙ্গ : মহিলা	WB/34/234/102439 ফটো উপলব্ধ	209 নাম : রহীন সহিস পিতার নাম: গণেশ সহিস বাড়ির নং : এন0024 বয়স : 20 লিঙ্গ : পুরুষ	XWI2294916 ফটো উপলব্ধ	210 নাম : উষা সহিস স্বামীর নাম: গণেশচন্দ্র সহিস বাড়ির নং : n0001 বয়স : 53 লিঙ্গ : মহিলা	WB/34/234/102605 ফটো উপলব্ধ

বিধানসভা নির্বাচনক্ষেত্রের নং, নাম : 243-মানবাজার
ভাগ নং, নাম : 1-মহেশপুর,মন্ডলপাড়া,বামুনপাড়া

211 নাম : রেখা সহিস স্বামীর নাম: শিব সহিস বাড়ির নং : n0026 বয়স : 30 লিঙ্গ : মহিলা	XWI1544527 ফটো উপলব্ধ	212 নাম : বালিকা সহিস স্বামীর নাম: রবি সহিস বাড়ির নং : n0026 বয়স : 32 লিঙ্গ : মহিলা	XWI1339258 ফটো উপলব্ধ	213 নাম : অমল সিং পাতর পিতার নাম: ঘনশ্যাম সিং পাতর বাড়ির নং : n0031 বয়স : 40 লিঙ্গ : পুরুষ	XWI0229484 ফটো উপলব্ধ
214 নাম : পঞ্চানন সিং পাতর পিতার নাম: পদ্মলোচন সিং পাতর বাড়ির নং : n0173 বয়স : 28 লিঙ্গ : পুরুষ	XWI1615368 ফটো উপলব্ধ	215 নাম : গুরুপদ সিং পাতর পিতার নাম: অজিত সিং পাতর বাড়ির নং : এন0063 বয়স : 25 লিঙ্গ : পুরুষ	XWI2142388 ফটো উপলব্ধ	216 নাম : রবীন্দ্রনাথ সিং পাতর পিতার নাম: নারান সিং পাতর বাড়ির নং : এন0062 বয়স : 24 লিঙ্গ : পুরুষ	XWI2065688 ফটো উপলব্ধ
217 নাম : আঁখি ব্যানার্জী পিতার নাম: সন্দীপ কুমার ব্যানার্জী বাড়ির নং : n0132 বয়স : 24 লিঙ্গ : মহিলা	XWI2014496 ফটো উপলব্ধ	218 নাম : সৌরভ সিং পাতর পিতার নাম: বিশ্বনাথ সিং পাতর বাড়ির নং : এন0063 বয়স : 23 লিঙ্গ : পুরুষ	XWI2066579 ফটো উপলব্ধ	219 নাম : মমতা সিং পাতর স্বামীর নাম: চিত্তরঞ্জন সিং পাতর বাড়ির নং : এন0067 বয়স : 22 লিঙ্গ : মহিলা	XWI2159911 ফটো উপলব্ধ
220 নাম : বিক্রম সিং পাতর পিতার নাম: মনোরঞ্জন সিং পাতর বাড়ির নং : ০০৫৯ বয়স : 25 লিঙ্গ : পুরুষ	XWI1939651 ফটো উপলব্ধ	221 নাম : সরস্বতী সিং পাতর স্বামীর নাম: স্বপন সিং পাতর বাড়ির নং : n0132 বয়স : 32 লিঙ্গ : মহিলা	XWI1723220 ফটো উপলব্ধ	222 নাম : মালতী সিং পাতর স্বামীর নাম: পুটক সিং পাতর বাড়ির নং : n0086 বয়স : 32 লিঙ্গ : মহিলা	XWI1749043 ফটো উপলব্ধ
223 নাম : পুষ্প সিং পাতর স্বামীর নাম: গৌতম সিং পাতর বাড়ির নং : n0085 বয়স : 30 লিঙ্গ : মহিলা	XWI1749050 ফটো উপলব্ধ	224 নাম : মনসারাম সিং পাতর পিতার নাম: কেতাব সিং পাতর বাড়ির নং : n0067 বয়স : 28 লিঙ্গ : পুরুষ	XWI1749084 ফটো উপলব্ধ	225 নাম : রতিকান্ত ব্যানার্জী পিতার নাম: প্রদীপ কুমার ব্যানার্জী বাড়ির নং : n0132 বয়স : 26 লিঙ্গ : পুরুষ	XWI1795145 ফটো উপলব্ধ
226 নাম : সনাতন সিং পাতর পিতার নাম: ইন্দ্রনারায়ন সিং পাতর বাড়ির নং : n0060 বয়স : 27 লিঙ্গ : পুরুষ	XWI1795152 ফটো উপলব্ধ	227 নাম : পুটক সিং পাতর পিতার নাম: কালিপদ সিং পাতর বাড়ির নং : n0057 বয়স : 28 লিঙ্গ : পুরুষ	XWI1795236 ফটো উপলব্ধ	228 নাম : গৌতম সিং পাতর মায়ের নাম: ত্রিপুরা সিং পাতর বাড়ির নং : n0184 বয়স : 29 লিঙ্গ : পুরুষ	XWI1795293 ফটো উপলব্ধ
229 নাম : সাবু সিং পাতর স্বামীর নাম: দুর্গাচরন সিং পাতর বাড়ির নং : n0085 বয়স : 52 লিঙ্গ : মহিলা	XWI1795251 ফটো উপলব্ধ	230 নাম : লক্ষী সিং সর্দার স্বামীর নাম: রাজিব সিং সর্দার বাড়ির নং : n0183 বয়স : 30 লিঙ্গ : মহিলা	XWI1795285 ফটো উপলব্ধ	231 নাম : নিতাই সিং সর্দার পিতার নাম: অজিত সিং সর্দার বাড়ির নং : 108 বয়স : 28 লিঙ্গ : পুরুষ	XWI1749068 ফটো উপলব্ধ
232 নাম : রাহুল সিং সর্দার পিতার নাম: সত্যবান সিং সর্দার বাড়ির নং : এন0093 বয়স : 22 লিঙ্গ : পুরুষ	XWI2122307 ফটো উপলব্ধ	233 নাম : আকাশ সিং সর্দার পিতার নাম: ভীষ্ম সিং সর্দার বাড়ির নং : এন0094 বয়স : 22 লিঙ্গ : পুরুষ	XWI2122992 ফটো উপলব্ধ	234 নাম : চম্পা সিং সর্দার স্বামীর নাম: ধর্মেন্দ্র সিং সর্দার বাড়ির নং : এন0095 বয়স : 24 লিঙ্গ : মহিলা	XWI2142354 ফটো উপলব্ধ
235 নাম : শুভঙ্কর সিং সর্দার পিতার নাম: ভন্দু সিং সর্দার বাড়ির নং : এন0092 বয়স : 25 লিঙ্গ : পুরুষ	XWI1864792 ফটো উপলব্ধ	236 নাম : রেখা মন্ডল স্বামীর নাম: ভঞ্জন মন্ডল বাড়ির নং : এন0090 বয়স : 21 লিঙ্গ : মহিলা	XWI2327278 ফটো উপলব্ধ	237 নাম : অচলা মাহাত পিতার নাম: চুকু মাহাত বাড়ির নং : এন0051 বয়স : 21 লিঙ্গ : মহিলা	XWI2305993 ফটো উপলব্ধ
238 নাম : বিজয় মাহাত পিতার নাম: কিরীটা মাহাত বাড়ির নং : এন0053 বয়স : 22 লিঙ্গ : পুরুষ	XWI2294908 ফটো উপলব্ধ	239 নাম : স্নেহলতা মাহাত পিতার নাম: স্বপন মাহাত বাড়ির নং : এন0049 বয়স : 20 লিঙ্গ : মহিলা	XWI2306017 ফটো উপলব্ধ	240 নাম : গুন্ডা মাহাত পিতার নাম: সুশান্ত কুমার মাহাত বাড়ির নং : এন0083 বয়স : 20 লিঙ্গ : মহিলা	XWI2306009 ফটো উপলব্ধ

<p>241</p> <p>নাম : পরমানন্দ সিং পাতর পিতার নাম: সুজিত কুমার সিং পাতর বাড়ির নং : এন0069 বয়স : 20 লিঙ্গ : পুরুষ</p> <p>ফটো উপলব্ধ</p>	<p>XWI2300440</p>	<p>242</p> <p>নাম : সঞ্জীব সিং পাতর পিতার নাম: দুর্গাচরন সিং পাতর বাড়ির নং : এন0085 বয়স : 20 লিঙ্গ : পুরুষ</p> <p>ফটো উপলব্ধ</p>	<p>XWI2294924</p>	<p>243</p> <p>নাম : তাপস সিং পাতর পিতার নাম: তারাপদ সিং পাতর বাড়ির নং : এন0071 বয়স : 21 লিঙ্গ : পুরুষ</p> <p>ফটো উপলব্ধ</p>	<p>XWI2306025</p>
<p>244</p> <p>নাম : সচিন সিং সর্দার পিতার নাম: অরুণ সিং সর্দার বাড়ির নং : এন0092 বয়স : 20 লিঙ্গ : পুরুষ</p> <p>ফটো উপলব্ধ</p>	<p>XWI2328797</p>	<p>245</p> <p>নাম : সবুজ সিং সর্দার পিতার নাম: সত্যবান সিং সর্দার বাড়ির নং : এন0093 বয়স : 20 লিঙ্গ : পুরুষ</p> <p>ফটো উপলব্ধ</p>	<p>XWI2300424</p>	<p>246</p> <p>নাম : বাপন দত্ত পিতার নাম: মনু দত্ত বাড়ির নং : এন0294 বয়স : 20 লিঙ্গ : পুরুষ</p> <p>ফটো উপলব্ধ</p>	<p>XWI2294932</p>
<p>247</p> <p>নাম : সৌরভ কর্মকার পিতার নাম: ধনবোধ কর্মকার বাড়ির নং : এন0133 বয়স : 19 লিঙ্গ : পুরুষ</p> <p>ফটো উপলব্ধ</p>	<p>XWI2378123</p>	<p>248</p> <p>নাম : ষষ্ঠী সিং পাতর পিতার নাম: ভাগবত সিং পাতর বাড়ির নং : এন0062 বয়স : 19 লিঙ্গ : পুরুষ</p> <p>ফটো উপলব্ধ</p>	<p>XWI2378149</p>	<p>249</p> <p>নাম : শিল্পা মিশ্র পিতার নাম: পরমানন্দ মিশ্র বাড়ির নং : এন0145 বয়স : 19 লিঙ্গ : মহিলা</p> <p>ফটো উপলব্ধ</p>	<p>XWI2378206</p>
<p>250</p> <p>নাম : বিজয় কর্মকার পিতার নাম: রবীন্দ্রনাথ কর্মকার বাড়ির নং : এন0130 বয়স : 19 লিঙ্গ : পুরুষ</p> <p>ফটো উপলব্ধ</p>	<p>XWI2378214</p>	<p>251</p> <p>নাম : কৃষ্ণ পদ মন্ডল পিতার নাম: তপন কুমার মন্ডল বাড়ির নং : এন0108 বয়স : 19 লিঙ্গ : পুরুষ</p> <p>ফটো উপলব্ধ</p>	<p>XWI2385284</p>	<p>252</p> <p>নাম : জয় কর্মকার পিতার নাম: রবীন্দ্রনাথ কর্মকার বাড়ির নং : এন0130 বয়স : 19 লিঙ্গ : পুরুষ</p> <p>ফটো উপলব্ধ</p>	<p>XWI2409506</p>
<p>253</p> <p>নাম : তাপসী মন্ডল স্বামীর নাম: অচিন্ত মন্ডল বাড়ির নং : এন0119 বয়স : 21 লিঙ্গ : মহিলা</p> <p>ফটো উপলব্ধ</p>	<p>XWI2409472</p>	<p>254</p> <p>নাম : মধুমিতা মুখার্জী স্বামীর নাম: রতিকান্ত ব্যানার্জী বাড়ির নং : এন0132 বয়স : 25 লিঙ্গ : মহিলা</p> <p>ফটো উপলব্ধ</p>	<p>XWI2421915</p>	<p>255</p> <p>নাম : প্রিয়া ব্যানার্জী পিতার নাম: বনমালী ব্যানার্জী বাড়ির নং : এন0147 বয়স : 19 লিঙ্গ : মহিলা</p> <p>ফটো উপলব্ধ</p>	<p>XWI2423036</p>

256 নাম : মৌসুমী মাহাত পিতার নাম: ললিত মাহাত বাড়ির নং : এন0000 বয়স : 25 লিঙ্গ : মহিলা	XWI2073211 ফটো উপলব্ধ	257 নাম : আবদুল আনসারী পিতার নাম: মহরম আনসারী বাড়ির নং : n0036 বয়স : 59 লিঙ্গ : পুরুষ	XWI2353746 ফটো উপলব্ধ	258 নাম : জমিলা বিবি স্বামীর নাম: আবদুল আনসারী বাড়ির নং : n0036 বয়স : 41 লিঙ্গ : মহিলা	BYG2720530 ফটো উপলব্ধ
259 নাম : ফুরকান আনসারী পিতার নাম: মহরম আনসারী বাড়ির নং : n0036 বয়স : 42 লিঙ্গ : পুরুষ	BYG2720522 ফটো উপলব্ধ	260 নাম : তছুরা বিবি স্বামীর নাম: ফুরকান আনসারী বাড়ির নং : n0036 বয়স : 37 লিঙ্গ : মহিলা	XWI1253731 ফটো উপলব্ধ	261 নাম : রফিক আনসারী পিতার নাম: মহরম আনসারী বাড়ির নং : n0036 বয়স : 41 লিঙ্গ : পুরুষ	XWI1038363 ফটো উপলব্ধ
262 নাম : মহঃ হাবিবুল্লাহ আনসারী পিতার নাম: মনসুর আনসারী বাড়ির নং : n0036 বয়স : 33 লিঙ্গ : পুরুষ	XWI1339423 ফটো উপলব্ধ	263 নাম : মসুরী বিবি স্বামীর নাম: মনসুর আনসারী বাড়ির নং : n0036 বয়স : 53 লিঙ্গ : মহিলা	WB/34/234/105411 ফটো উপলব্ধ	264 নাম : রুস্তম আনসারী পিতার নাম: মনসুর আনসারী বাড়ির নং : n0036 বয়স : 34 লিঙ্গ : পুরুষ	XWI1253608 ফটো উপলব্ধ
265 নাম : আবজুন বিবি স্বামীর নাম: সুলতান বাড়ির নং : n0037 বয়স : 68 লিঙ্গ : মহিলা	BYG0212845 ফটো উপলব্ধ	266 নাম : সাকিলা বিবি স্বামীর নাম: আকতার আনসারী বাড়ির নং : n0037 বয়স : 37 লিঙ্গ : মহিলা	XWI1038405 ফটো উপলব্ধ	267 নাম : কুতুবউদ্দিন আনসারী পিতার নাম: শ্যামসুদ্দিন আনসারী বাড়ির নং : n0037 বয়স : 31 লিঙ্গ : পুরুষ	XWI1544675 ফটো উপলব্ধ
268 নাম : হাফেজান বিবি স্বামীর নাম: সোলেমন বাড়ির নং : n0038 বয়স : 54 লিঙ্গ : মহিলা	WB/34/234/105382 ফটো উপলব্ধ	269 নাম : খুকী বিবি স্বামীর নাম: মহরম বাড়ির নং : n0036 বয়স : 84 লিঙ্গ : মহিলা	BYG0212902 ফটো উপলব্ধ	270 নাম : আয়নুল আনসারী পিতার নাম: সলেমান আনসারী বাড়ির নং : n0038 বয়স : 36 লিঙ্গ : পুরুষ	XWI1038132 ফটো উপলব্ধ
271 নাম : আকিদন বিবি স্বামীর নাম: খিজমত বাড়ির নং : n0040 বয়স : 79 লিঙ্গ : মহিলা	WB/34/234/105185 ফটো উপলব্ধ	272 নাম : সুরফুদ্দিন আনসারী মায়ের নাম: আকিদন বিবি বাড়ির নং : n0040 বয়স : 41 লিঙ্গ : পুরুষ	BYG2720548 ফটো উপলব্ধ	273 নাম : সমিরন বিবি স্বামীর নাম: সুরফুদ্দিন আনসারী বাড়ির নং : n0040 বয়স : 34 লিঙ্গ : মহিলা	XWI1444041 ফটো উপলব্ধ
274 নাম : সেখ জামাল আনসারী পিতার নাম: খিজমত আনসারী বাড়ির নং : n0040 বয়স : 57 লিঙ্গ : পুরুষ	BYG0212894 ফটো উপলব্ধ	275 নাম : সহিদন বিবি স্বামীর নাম: সেখ জামাল আনসারী বাড়ির নং : n0040 বয়স : 36 লিঙ্গ : মহিলা	XWI1339324 ফটো উপলব্ধ	276 নাম : লতিব আনসারী পিতার নাম: মনসুর আনসারী বাড়ির নং : n0036 বয়স : 29 লিঙ্গ : পুরুষ	XWI1544584 ফটো উপলব্ধ
277 নাম : আবদুস সোভান পিতার নাম: মুহারম আনসারী বাড়ির নং : n0036 বয়স : 38 লিঙ্গ : পুরুষ	XWI0229906 ফটো উপলব্ধ	278 নাম : সামসুরা খাতুন স্বামীর নাম: আবদুস সোভান বাড়ির নং : n0036 বয়স : 28 লিঙ্গ : মহিলা	XWI1981661 ফটো উপলব্ধ	279 নাম : মজফা বিবি স্বামীর নাম: রফিক আনসারী বাড়ির নং : n0036 বয়স : 29 লিঙ্গ : মহিলা	XWI1538891 ফটো উপলব্ধ
280 নাম : হাকিকুল আনসারী পিতার নাম: আবদুল আনসারী বাড়ির নং : এন0036 বয়স : 21 লিঙ্গ : পুরুষ	XWI2231553 ফটো উপলব্ধ	281 নাম : ইয়াসিন আনসারী পিতার নাম: সলেমান আনসারী বাড়ির নং : n0038 বয়স : 37 লিঙ্গ : পুরুষ	XWI1038322 ফটো উপলব্ধ	282 নাম : কামাল উদ্দিন আনসারী মায়ের নাম: আকিদন বিবি বাড়ির নং : n0040 বয়স : 35 লিঙ্গ : পুরুষ	XWI1167337 ফটো উপলব্ধ
283 নাম : রাবিনা বিবি স্বামীর নাম: রুস্তম আনসারী বাড়ির নং : n0036 বয়স : 28 লিঙ্গ : মহিলা	XWI1615483 ফটো উপলব্ধ	284 নাম : মান্নান আনসারী পিতার নাম: ইদরিশ আনসারী বাড়ির নং : n0035 বয়স : 31 লিঙ্গ : পুরুষ	XWI1339498 ফটো উপলব্ধ	285 নাম : ফারজানা বিবি স্বামীর নাম: রবানী আনসারী বাড়ির নং : n0035 বয়স : 36 লিঙ্গ : মহিলা	XWI1038249 ফটো উপলব্ধ

286 নাম : ময়মুন বিবি স্বামীর নাম: সিদ্দিক বিবি বাড়ির নং : n0035 বয়স : 42 লিঙ্গ : মহিলা	XWI1038199 ফটো উপলব্ধ	287 নাম : রুপসানা বিবি স্বামীর নাম: আহম্মদ আনসারী বাড়ির নং : n0035 বয়স : 36 লিঙ্গ : মহিলা	XWI1038256 ফটো উপলব্ধ	288 নাম : আহম্মদ আনসারী পিতার নাম: ইদ্রিস আনসারী বাড়ির নং : n0035 বয়স : 37 লিঙ্গ : পুরুষ	BYG2767630 ফটো উপলব্ধ
289 নাম : রুস্তান আনসারী পিতার নাম: ইদ্রিস আনসারী বাড়ির নং : n0035 বয়স : 42 লিঙ্গ : পুরুষ	BYG2767648 ফটো উপলব্ধ	290 নাম : সিদ্দিক আনসারী পিতার নাম: ইদ্রিস আনসারী বাড়ির নং : n0035 বয়স : 44 লিঙ্গ : পুরুষ	BYG2767622 ফটো উপলব্ধ	291 নাম : বিবিজান বিবি স্বামীর নাম: ইদারিশ বাড়ির নং : n0035 বয়স : 61 লিঙ্গ : মহিলা	BYG0212860 ফটো উপলব্ধ
292 নাম : ইদ্রিস আনসারী পিতার নাম: সেখু আনসারী বাড়ির নং : n0035 বয়স : 67 লিঙ্গ : পুরুষ	BYG0212852 ফটো উপলব্ধ	293 নাম : তহিদ আনসারী পিতার নাম: আলাউদ্দিন আনসারী বাড়ির নং : এন0048 বয়স : 21 লিঙ্গ : পুরুষ	XWI2209336 ফটো উপলব্ধ	294 নাম : রোজিনা খাতুন অন্যান্য: নূর মহম্মদ আনসারী বাড়ির নং : n0048 বয়স : 24 লিঙ্গ : মহিলা	XWI1992965 ফটো উপলব্ধ
295 নাম : জানোমান বিবি স্বামীর নাম: রুস্তম আনসারী বাড়ির নং : এন0039 বয়স : 23 লিঙ্গ : মহিলা	XWI2088193 ফটো উপলব্ধ	296 নাম : শ্যামুদ্দিন আনসারী পিতার নাম: তুরাবলী আনসারী বাড়ির নং : n0048 বয়স : 69 লিঙ্গ : পুরুষ	BYG0212720 ফটো উপলব্ধ	297 নাম : আলাউদ্দিন আনসারী পিতার নাম: তুরাবলী আনসারী বাড়ির নং : n0048 বয়স : 57 লিঙ্গ : পুরুষ	BYG1211424 ফটো উপলব্ধ
298 নাম : নূর মহম্মদ আনসারী পিতার নাম: তুরাব আলি আনসারী বাড়ির নং : n0048 বয়স : 55 লিঙ্গ : পুরুষ	XWI2421683 ফটো উপলব্ধ	299 নাম : আকলিম বিবি স্বামীর নাম: শ্যামুদ্দিন বাড়ির নং : n0048 বয়স : 56 লিঙ্গ : মহিলা	BYG0212746 ফটো উপলব্ধ	300 নাম : সুরতন বিবি স্বামীর নাম: আলাউদ্দিন বাড়ির নং : n0048 বয়স : 55 লিঙ্গ : মহিলা	BYG1211432 ফটো উপলব্ধ
301 নাম : রহিম বিবি স্বামীর নাম: নূর মহম্মদ বাড়ির নং : n0048 বয়স : 54 লিঙ্গ : মহিলা	WB/34/234/105395 ফটো উপলব্ধ	302 নাম : সাবিনা খাতুন পিতার নাম: শ্যামুদ্দিন আনসারী বাড়ির নং : n0048 বয়স : 35 লিঙ্গ : মহিলা	XWI0831016 ফটো উপলব্ধ	303 নাম : সেখ ইমান আনসারী পিতার নাম: মহদলি আনসারী বাড়ির নং : n0039 বয়স : 69 লিঙ্গ : পুরুষ	BYG0212787 ফটো উপলব্ধ
304 নাম : গুলসন বিবি স্বামীর নাম: ইমান বাড়ির নং : n0039 বয়স : 56 লিঙ্গ : মহিলা	BYG0212795 ফটো উপলব্ধ	305 নাম : সেখ গোলাম আনসারী পিতার নাম: ইমান আনসারী বাড়ির নং : n0039 বয়স : 38 লিঙ্গ : পুরুষ	BYG2767689 ফটো উপলব্ধ	306 নাম : রুস্তম আনসারী পিতার নাম: ইমান আনসারী বাড়ির নং : n0039 বয়স : 31 লিঙ্গ : পুরুষ	XWI1339514 ফটো উপলব্ধ
307 নাম : আসমা বিবি স্বামীর নাম: গোলাম আনসারী বাড়ির নং : n0039 বয়স : 34 লিঙ্গ : মহিলা	XWI1253723 ফটো উপলব্ধ	308 নাম : পারুল কর্মকার স্বামীর নাম: সুভাষ কর্মকার বাড়ির নং : n0130 বয়স : 71 লিঙ্গ : মহিলা	BYG0215368 ফটো উপলব্ধ	309 নাম : তাপসী কর্মকার স্বামীর নাম: সুশান্ত কর্মকার বাড়ির নং : n0130 বয়স : 29 লিঙ্গ : মহিলা	XWI1544568 ফটো উপলব্ধ
310 নাম : রবীন্দ্রনাথ কর্মকার পিতার নাম: সুভাষ চন্দ্র কর্মকার বাড়ির নং : n0130 বয়স : 45 লিঙ্গ : পুরুষ	BYG1212398 ফটো উপলব্ধ	311 নাম : তত্ব কর্মকার স্বামীর নাম: রবীন্দ্রনাথ কর্মকার বাড়ির নং : n0130 বয়স : 43 লিঙ্গ : মহিলা	BYG2185791 ফটো উপলব্ধ	312 নাম : মনিকা কর্মকার স্বামীর নাম: গৌরাজ কর্মকার বাড়ির নং : এন0135 বয়স : 23 লিঙ্গ : মহিলা	XWI2209211 ফটো উপলব্ধ
313 নাম : পুটুবালা কর্মকার স্বামীর নাম: রসন কর্মকার বাড়ির নং : n0133 বয়স : 87 লিঙ্গ : মহিলা	BYG0215434 ফটো উপলব্ধ	314 নাম : ধনবোধ কর্মকার পিতার নাম: রসন কর্মকার বাড়ির নং : n0133 বয়স : 45 লিঙ্গ : পুরুষ	BYG0215442 ফটো উপলব্ধ	315 নাম : গোলাপী কর্মকার স্বামীর নাম: ধনবোধ কর্মকার বাড়ির নং : n0133 বয়স : 39 লিঙ্গ : মহিলা	BYG2186682 ফটো উপলব্ধ

316 নাম : আহ্লাদচন্দ্র কর্মকার পিতার নাম: কাঞ্চন কর্মকার বাড়ির নং : n0135 বয়স : 71 লিঙ্গ : পুরুষ	BYG0215335 ফটো উপলব্ধ	317 নাম : অষ্টমী কর্মকার স্বামীর নাম: আহ্লাদ কর্মকার বাড়ির নং : n0135 বয়স : 61 লিঙ্গ : মহিলা	BYG0215343 ফটো উপলব্ধ	318 নাম : গুরুপদ কর্মকার পিতার নাম: আহ্লাদ কর্মকার বাড়ির নং : n0135 বয়স : 44 লিঙ্গ : পুরুষ	BYG1766864 ফটো উপলব্ধ
319 নাম : গৌরাঙ্গ কর্মকার পিতার নাম: আহ্লাদ কর্মকার বাড়ির নং : n0135 বয়স : 32 লিঙ্গ : পুরুষ	XWI1253566 ফটো উপলব্ধ	320 নাম : বুলন কর্মকার পিতার নাম: আহ্লাদ কর্মকার বাড়ির নং : n0135 বয়স : 31 লিঙ্গ : পুরুষ	XWI1339399 ফটো উপলব্ধ	321 নাম : গোবিন্দ প্রসাদ কর্মকার পিতার নাম: আহ্লাদ চন্দ্র কর্মকার বাড়ির নং : n0135 বয়স : 43 লিঙ্গ : পুরুষ	BYG1211648 ফটো উপলব্ধ
Q 322 নাম : বুচনচন্দ্র কর্মকার পিতার নাম: জ্যোতি কর্মকার বাড়ির নং : বয়স : 59 লিঙ্গ : পুরুষ	BYG0215376 ফটো উপলব্ধ	323 নাম : আরতী কর্মকার স্বামীর নাম: বুচন কর্মকার বাড়ির নং : n0136 বয়স : 55 লিঙ্গ : মহিলা	BYG0215384 ফটো উপলব্ধ	324 নাম : মনবোধ কর্মকার পিতার নাম: রসন কর্মকার বাড়ির নং : n0137 বয়স : 67 লিঙ্গ : পুরুষ	BYG0215426 ফটো উপলব্ধ
325 নাম : জয়ন্তী কর্মকার স্বামীর নাম: মনবোধ কর্মকার বাড়ির নং : n0137 বয়স : 56 লিঙ্গ : মহিলা	BYG0215418 ফটো উপলব্ধ	326 নাম : রেবতী কর্মকার স্বামীর নাম: প্রবোধ কর্মকার বাড়ির নং : n0138 বয়স : 58 লিঙ্গ : মহিলা	WB/34/234/105353 ফটো উপলব্ধ	327 নাম : তপন কর্মকার পিতার নাম: প্রবোধ কর্মকার বাড়ির নং : n0138 বয়স : 29 লিঙ্গ : পুরুষ	XWI1544717 ফটো উপলব্ধ
328 নাম : প্রবোধ কর্মকার পিতার নাম: রসন কর্মকার বাড়ির নং : n0138 বয়স : 58 লিঙ্গ : পুরুষ	WB/34/234/105379 ফটো উপলব্ধ	329 নাম : সুশান্ত কর্মকার পিতার নাম: সুভাষ কর্মকার বাড়ির নং : n0130 বয়স : 43 লিঙ্গ : পুরুষ	BYG1766872 ফটো উপলব্ধ	330 নাম : স্বপন কর্মকার পিতার নাম: বুচন কর্মকার বাড়ির নং : n0136 বয়স : 34 লিঙ্গ : পুরুষ	XWI1038454 ফটো উপলব্ধ
331 নাম : দিপালী চৌধুরী স্বামীর নাম: শঙ্কর চৌধুরী বাড়ির নং : n0142 বয়স : 61 লিঙ্গ : মহিলা	BYG2584266 ফটো উপলব্ধ	332 নাম : চিত্তরঞ্জন দত্ত পিতার নাম: ভুতনাথ দত্ত বাড়ির নং : n0098 বয়স : 65 লিঙ্গ : পুরুষ	BYG2584290 ফটো উপলব্ধ	333 নাম : পুট্রিবালা দত্ত স্বামীর নাম: চিত্তরঞ্জন দত্ত বাড়ির নং : n0098 বয়স : 59 লিঙ্গ : মহিলা	BYG2584308 ফটো উপলব্ধ
334 নাম : মালারানী দত্ত স্বামীর নাম: চিত্তরঞ্জন দত্ত বাড়ির নং : n0098 বয়স : 51 লিঙ্গ : মহিলা	BYG0215509 ফটো উপলব্ধ	335 নাম : অক্ষয় কুমার দত্ত পিতার নাম: চিত্তরঞ্জন দত্ত বাড়ির নং : n0098 বয়স : 31 লিঙ্গ : পুরুষ	XWI1339365 ফটো উপলব্ধ	336 নাম : বিজলাবালা দত্ত স্বামীর নাম: যতীলাল দত্ত বাড়ির নং : n0103 বয়স : 93 লিঙ্গ : মহিলা	BYG0215566 ফটো উপলব্ধ
337 নাম : নারায়নচন্দ্র দত্ত পিতার নাম: যতীলাল দত্ত বাড়ির নং : n0103 বয়স : 72 লিঙ্গ : পুরুষ	XWI2286425 ফটো উপলব্ধ	338 নাম : পরামানন্দ দত্ত পিতার নাম: নিমাই চন্দ্র দত্ত বাড়ির নং : 294 বয়স : 33 লিঙ্গ : পুরুষ	XWI1253624 ফটো উপলব্ধ	339 নাম : গৌরীবালা দত্ত স্বামীর নাম: চিত্তরঞ্জন দত্ত বাড়ির নং : 294 বয়স : 56 লিঙ্গ : মহিলা	BYG0215558 ফটো উপলব্ধ
340 নাম : রীনা দত্ত স্বামীর নাম: মণ্ডু দত্ত বাড়ির নং : 294 বয়স : 38 লিঙ্গ : মহিলা	BYG2720670 ফটো উপলব্ধ	341 নাম : লাল্টু দত্ত পিতার নাম: দীনবন্ধু দত্ত বাড়ির নং : n0128 বয়স : 29 লিঙ্গ : পুরুষ	XWI1544550 ফটো উপলব্ধ	342 নাম : তারাপদ দত্ত পিতার নাম: দীনবন্ধু দত্ত বাড়ির নং : n0128 বয়স : 31 লিঙ্গ : পুরুষ	XWI1339373 ফটো উপলব্ধ
343 নাম : মমতা দত্ত স্বামীর নাম: দীনবন্ধু দত্ত বাড়ির নং : n0128 বয়স : 49 লিঙ্গ : মহিলা	BYG1211846 ফটো উপলব্ধ	344 নাম : নিমাইচন্দ্র দত্ত পিতার নাম: শ্যামাপদ দত্ত বাড়ির নং : 294 বয়স : 59 লিঙ্গ : পুরুষ	BYG0215525 ফটো উপলব্ধ	345 নাম : মানুবালা দত্ত স্বামীর নাম: শ্যামাপদ দত্ত বাড়ির নং : 294 বয়স : 73 লিঙ্গ : মহিলা	BYG0215517 ফটো উপলব্ধ

346 নাম : শিবানী দত্ত স্বামীর নাম: ভুধর দত্ত বাড়ির নং : n0122 বয়স : 71 লিঙ্গ : মহিলা	BYG2185890 ফটো উপলব্ধ	347 নাম : সনাতন দত্ত পিতার নাম: গৌতম কুমার দত্ত বাড়ির নং : n0104 বয়স : 33 লিঙ্গ : পুরুষ	XWI1253574 ফটো উপলব্ধ	348 নাম : বুলরানী দত্ত স্বামীর নাম: গৌতমকুমার দত্ত বাড়ির নং : n0104 বয়স : 51 লিঙ্গ : মহিলা	BYG0215483 ফটো উপলব্ধ
349 নাম : গৌতমকুমার দত্ত পিতার নাম: বদনচন্দ্র দত্ত বাড়ির নং : n0104 বয়স : 54 লিঙ্গ : পুরুষ	BYG0215475 ফটো উপলব্ধ	350 নাম : সাগরচন্দ্র দত্ত পিতার নাম: বদনচন্দ্র দত্ত বাড়ির নং : n0104 বয়স : 61 লিঙ্গ : পুরুষ	BYG0215467 ফটো উপলব্ধ	351 নাম : চঞ্চলা দত্ত স্বামীর নাম: নারায়ন দত্ত বাড়ির নং : n0103 বয়স : 60 লিঙ্গ : মহিলা	BYG0215582 ফটো উপলব্ধ
352 নাম : পূর্ণিমা দত্ত স্বামীর নাম: ধনঞ্জয় দত্ত বাড়ির নং : n0103 বয়স : 43 লিঙ্গ : মহিলা	BYG2584324 ফটো উপলব্ধ	353 নাম : ধনঞ্জয় দত্ত পিতার নাম: যতীলাল দত্ত বাড়ির নং : n0103 বয়স : 52 লিঙ্গ : পুরুষ	XWI0229997 ফটো উপলব্ধ	354 নাম : চন্ডি চরন দত্ত পিতার নাম: নিমাই চন্দ্র দত্ত বাড়ির নং : n0128 বয়স : 25 লিঙ্গ : পুরুষ	XWI1864677 ফটো উপলব্ধ
355 নাম : দীনবন্ধু দত্ত পিতার নাম: শ্যামাপদ দত্ত বাড়ির নং : n0128 বয়স : 51 লিঙ্গ : পুরুষ	WB/34/234/105416 ফটো উপলব্ধ	356 নাম : কৌশিক দত্ত পিতার নাম: ধনঞ্জয় দত্ত বাড়ির নং : মহেশপুর বয়স : 22 লিঙ্গ : পুরুষ	XWI2347326 ফটো উপলব্ধ	357 নাম : নয়ন দত্ত পিতার নাম: ধনঞ্জয় দত্ত বাড়ির নং : এন0103 বয়স : 21 লিঙ্গ : পুরুষ	XWI2196681 ফটো উপলব্ধ
358 নাম : মালতী দাস স্বামীর নাম: জলধর অধিকারী বাড়ির নং : n0139 বয়স : 68 লিঙ্গ : মহিলা	BYG0215319 ফটো উপলব্ধ	359 নাম : স্বপন কুমার ধীবর পিতার নাম: ফ.বী ধীবর বাড়ির নং : n0149 বয়স : 50 লিঙ্গ : পুরুষ	BYG2185965 ফটো উপলব্ধ	360 নাম : তপন কুমার ধীবর মায়ের নাম: জলি ধীবর বাড়ির নং : n0149 বয়স : 42 লিঙ্গ : পুরুষ	XWI1167220 ফটো উপলব্ধ
361 নাম : জলী ধীবর স্বামীর নাম: ফনী ধীবর বাড়ির নং : n0149 বয়স : 68 লিঙ্গ : মহিলা	BYG0215699 ফটো উপলব্ধ	362 নাম : জিতেন ধিবর পিতার নাম: ইন্দ্ৰধিবর বাড়ির নং : n0149 বয়স : 71 লিঙ্গ : পুরুষ	XWI1544808 ফটো উপলব্ধ	363 নাম : রীনা ধীবর স্বামীর নাম: স্বপন কুমার ধীবর বাড়ির নং : n0149 বয়স : 40 লিঙ্গ : মহিলা	XWI1038447 ফটো উপলব্ধ
364 নাম : অনিমা ধীবর স্বামীর নাম: ভজহরি ধীবর বাড়ির নং : n0129 বয়স : 60 লিঙ্গ : মহিলা	WB/34/234/105329 ফটো উপলব্ধ	365 নাম : হারাধন ধীবর পিতার নাম: ভোলানাথ ধীবর বাড়ির নং : n0127 বয়স : 30 লিঙ্গ : পুরুষ	XWI1443852 ফটো উপলব্ধ	366 নাম : রেখা ধীবর স্বামীর নাম: হারাধন ধীবর বাড়ির নং : n0127 বয়স : 31 লিঙ্গ : মহিলা	XWI1443845 ফটো উপলব্ধ
367 নাম : গোবর্ধন ধীবর পিতার নাম: বৈদ্যনাথ ধীবর বাড়ির নং : n0127 বয়স : 31 লিঙ্গ : পুরুষ	XWI1339464 ফটো উপলব্ধ	368 নাম : সোমনাথ ধীবর পিতার নাম: বৈদ্যনাথ ধীবর বাড়ির নং : n0127 বয়স : 34 লিঙ্গ : পুরুষ	XWI1253582 ফটো উপলব্ধ	369 নাম : দিপালী ধীবর স্বামীর নাম: বৈদ্যনাথ ধীবর বাড়ির নং : n0127 বয়স : 41 লিঙ্গ : মহিলা	XWI0230052 ফটো উপলব্ধ
370 নাম : বৈদ্যনাথ ধীবর পিতার নাম: গুরুপদ ধীবর বাড়ির নং : n0127 বয়স : 57 লিঙ্গ : পুরুষ	BYG0215632 ফটো উপলব্ধ	371 নাম : সন্তোষ ধীবর পিতার নাম: অভিরাম ধীবর বাড়ির নং : n0125 বয়স : 63 লিঙ্গ : পুরুষ	XWI1166826 ফটো উপলব্ধ	372 নাম : টুঙ্গা ধীবর স্বামীর নাম: কৃষ্ণচরন ধীবর বাড়ির নং : n0123 বয়স : 34 লিঙ্গ : মহিলা	XWI1339506 ফটো উপলব্ধ
373 নাম : সুভদ্রা ধীবর স্বামীর নাম: মদন ধীবর বাড়ির নং : n0123 বয়স : 76 লিঙ্গ : মহিলা	BYG0215657 ফটো উপলব্ধ	374 নাম : মনিকা ধীবর স্বামীর নাম: মাগারাম ধীবর বাড়ির নং : n0100 বয়স : 39 লিঙ্গ : মহিলা	BYG2497105 ফটো উপলব্ধ	375 নাম : মাদুরী ধীবর স্বামীর নাম: ত্রিভঙ্গ ধীবর বাড়ির নং : n0100 বয়স : 53 লিঙ্গ : মহিলা	BYG0215681 ফটো উপলব্ধ

376 নাম : ত্রিভঙ্গ ধীবর পিতার নাম: মুচিরাম ধীবর বাড়ির নং : n0100 বয়স : 61 লিঙ্গ : পুরুষ	BYG0215673 ফটো উপলব্ধ	377 নাম : কৃষ্ণ চরণ ধীবর পিতার নাম: মদন ধীবর বাড়ির নং : n0123 বয়স : 43 লিঙ্গ : পুরুষ	XWI0230078 ফটো উপলব্ধ	378 নাম : বনশ্রী পাল পিতার নাম: গৌতম পাল বাড়ির নং : এন0120 বয়স : 20 লিঙ্গ : মহিলা	XWI2265932 ফটো উপলব্ধ
379 নাম : দিলীপ কুমার পাল পিতার নাম: মধুসূদন পাল বাড়ির নং : n0121 বয়স : 53 লিঙ্গ : পুরুষ	BYG0215715 ফটো উপলব্ধ	380 নাম : রেনুকা পাল স্বামীর নাম: মধুসূদন পাল বাড়ির নং : n0121 বয়স : 79 লিঙ্গ : মহিলা	BYG0215707 ফটো উপলব্ধ	381 নাম : মৌ পাল স্বামীর নাম: সনৎ কুমার পাল বাড়ির নং : n0120 বয়স : 30 লিঙ্গ : মহিলা	XWI1544774 ফটো উপলব্ধ
382 নাম : সনৎ কুমার পাল পিতার নাম: গুহিরাম পাল বাড়ির নং : n0120 বয়স : 49 লিঙ্গ : পুরুষ	BYG0215764 ফটো উপলব্ধ	383 নাম : নিভা পাল স্বামীর নাম: গৌতম পাল বাড়ির নং : n0120 বয়স : 42 লিঙ্গ : মহিলা	BYG2720662 ফটো উপলব্ধ	384 নাম : গৌতম পাল পিতার নাম: গুহিরাম পাল বাড়ির নং : n0120 বয়স : 53 লিঙ্গ : পুরুষ	BYG2584423 ফটো উপলব্ধ
385 নাম : গুহিরাম পাল পিতার নাম: ভূষন পাল বাড়ির নং : n0120 বয়স : 80 লিঙ্গ : পুরুষ	BYG0215731 ফটো উপলব্ধ	386 নাম : সৌরভ পাল পিতার নাম: দিলীপ কুমার পাল বাড়ির নং : এন0121 বয়স : 21 লিঙ্গ : পুরুষ	XWI2209260 ফটো উপলব্ধ	387 নাম : তিলোত্তমা পাল স্বামীর নাম: গুহিরাম পাল বাড়ির নং : n0120 বয়স : 77 লিঙ্গ : মহিলা	BYG0215749 ফটো উপলব্ধ
388 নাম : গোপী পাল স্বামীর নাম: দিলীপ কুমার পাল বাড়ির নং : n0121 বয়স : 46 লিঙ্গ : মহিলা	BYG2185999 ফটো উপলব্ধ	389 নাম : সন্দীপকুমার ব্যানার্জী পিতার নাম: হারাধন ব্যানার্জী বাড়ির নং : n0132 বয়স : 52 লিঙ্গ : পুরুষ	BYG0215830 ফটো উপলব্ধ	390 নাম : বেবী ব্যানার্জী স্বামীর নাম: সন্দীপ কুমার ব্যানার্জী বাড়ির নং : n0132 বয়স : 43 লিঙ্গ : মহিলা	BYG2186039 ফটো উপলব্ধ
391 নাম : মঞ্জলা ব্যানার্জী স্বামীর নাম: প্রদীপ ব্যানার্জী বাড়ির নং : n0132 বয়স : 46 লিঙ্গ : মহিলা	BYG1212869 ফটো উপলব্ধ	392 নাম : প্রদীপকুমার ব্যানার্জী পিতার নাম: হারাধন ব্যানার্জী বাড়ির নং : n0132 বয়স : 53 লিঙ্গ : পুরুষ	BYG0215822 ফটো উপলব্ধ	393 নাম : বিদ্যুৎ ব্যানার্জী পিতার নাম: হারাধন ব্যানার্জী বাড়ির নং : . বয়স : 59 লিঙ্গ : পুরুষ	BYG0215806 ফটো উপলব্ধ
394 নাম : হারাধন ব্যানার্জী পিতার নাম: মতিলাল ব্যানার্জী বাড়ির নং : n0132 বয়স : 87 লিঙ্গ : পুরুষ	BYG0215780 ফটো উপলব্ধ	395 নাম : আল্পনা বন্দোপাধ্যায় স্বামীর নাম: ভৈরব বন্দোপাধ্যায় বাড়ির নং : n0150 বয়স : 31 লিঙ্গ : মহিলা	XWI1444033 ফটো উপলব্ধ	396 নাম : ভৈরব বন্দোপাধ্যায় পিতার নাম: রবিলোচন বন্দোপাধ্যায় বাড়ির নং : n0150 বয়স : 41 লিঙ্গ : পুরুষ	BYG2096816 ফটো উপলব্ধ
397 নাম : তারারানী ব্যানার্জী স্বামীর নাম: রবিলোচন ব্যানার্জী বাড়ির নং : n0150 বয়স : 70 লিঙ্গ : মহিলা	BYG0215848 ফটো উপলব্ধ	398 নাম : দিপালী ব্যানার্জী স্বামীর নাম: বিদ্যুৎ ব্যানার্জী বাড়ির নং : n0132 বয়স : 56 লিঙ্গ : মহিলা	BYG0215814 ফটো উপলব্ধ	399 নাম : বেলারানী মণ্ডল স্বামীর নাম: মুরুলী মণ্ডল বাড়ির নং : n0116 বয়স : 70 লিঙ্গ : মহিলা	BYG0215046 ফটো উপলব্ধ
400 নাম : দেবাশিষ মন্ডল পিতার নাম: শঙ্কর মন্ডল বাড়ির নং : n0088 বয়স : 45 লিঙ্গ : পুরুষ	BYG1212430 ফটো উপলব্ধ	401 নাম : বিপদতারন মণ্ডল পিতার নাম: কালিপদ মণ্ডল বাড়ির নং : এন000 বয়স : 71 লিঙ্গ : পুরুষ	BYG0214726 ফটো উপলব্ধ	402 নাম : বিষ্ণু মন্ডল পিতার নাম: বাসক কুমার মন্ডল বাড়ির নং : এন0097 বয়স : 22 লিঙ্গ : পুরুষ	XWI2196657 ফটো উপলব্ধ
403 নাম : ভাগবত মন্ডল পিতার নাম: ধীরেন্দ্র নাথ মন্ডল বাড়ির নং : n0101 বয়স : 42 লিঙ্গ : পুরুষ	XWI0230268 ফটো উপলব্ধ	404 নাম : পূর্ণচন্দ্র মন্ডল পিতার নাম: জীবন মণ্ডল বাড়ির নং : n0113 বয়স : 56 লিঙ্গ : পুরুষ	BYG0214825 ফটো উপলব্ধ	405 নাম : মীরা মন্ডল স্বামীর নাম: সহদেব মণ্ডল বাড়ির নং : n0108 বয়স : 75 লিঙ্গ : মহিলা	BYG0212951 ফটো উপলব্ধ

406 নাম : স্বপন কুমার মন্ডল পিতার নাম: সহদেব মণ্ডল বাড়ির নং : n0108 বয়স : 43 লিঙ্গ : পুরুষ	XWI0230193 ফটো উপলব্ধ	407 নাম : সুভাষ চন্দ্র মণ্ডল পিতার নাম: নন্দলাল মণ্ডল বাড়ির নং : n0108 বয়স : 49 লিঙ্গ : পুরুষ	BYG0212969 ফটো উপলব্ধ	408 নাম : তপন কুমার মন্ডল পিতার নাম: সহদেব মণ্ডল বাড়ির নং : n0108 বয়স : 48 লিঙ্গ : পুরুষ	BYG1402510 ফটো উপলব্ধ
409 নাম : নমিতা মন্ডল স্বামীর নাম: তপন কুমার মণ্ডল বাড়ির নং : n0108 বয়স : 41 লিঙ্গ : মহিলা	BYG2720647 ফটো উপলব্ধ	410 নাম : সুমিত্রা মাঝি স্বামীর নাম: মুচিরাম মাঝি বাড়ির নং : n0108 বয়স : 35 লিঙ্গ : মহিলা	XWI1038439 ফটো উপলব্ধ	411 নাম : সবিতা মন্ডল স্বামীর নাম: সুভাষ মন্ডল বাড়ির নং : n0108 বয়স : 33 লিঙ্গ : মহিলা	XWI1253533 ফটো উপলব্ধ
412 নাম : মুক্তা মন্ডল স্বামীর নাম: স্বপন কুমার মন্ডল বাড়ির নং : n0108 বয়স : 31 লিঙ্গ : মহিলা	XWI1443837 ফটো উপলব্ধ	413 নাম : করালীপদ মণ্ডল পিতার নাম: প্রহ্লাদ মণ্ডল বাড়ির নং : n0109 বয়স : 66 লিঙ্গ : পুরুষ	BYG0214692 ফটো উপলব্ধ	414 নাম : মরুবালা মণ্ডল স্বামীর নাম: করালী মণ্ডল বাড়ির নং : n0109 বয়স : 61 লিঙ্গ : মহিলা	BYG0214700 ফটো উপলব্ধ
415 নাম : অবনী কুমার মণ্ডল পিতার নাম: করালী মণ্ডল বাড়ির নং : n0109 বয়স : 36 লিঙ্গ : পুরুষ	XWI1038462 ফটো উপলব্ধ	416 নাম : তারকনাথ মন্ডল পিতার নাম: করালী মন্ডল বাড়ির নং : n0109 বয়স : 34 লিঙ্গ : পুরুষ	XWI1167196 ফটো উপলব্ধ	417 নাম : গোপাল মণ্ডল পিতার নাম: বিভূতিভূষণ মণ্ডল বাড়ির নং : n0111 বয়স : 66 লিঙ্গ : পুরুষ	BYG0214759 ফটো উপলব্ধ
418 নাম : মাধুরী মণ্ডল স্বামীর নাম: গোপাল মণ্ডল বাড়ির নং : n0111 বয়স : 63 লিঙ্গ : মহিলা	BYG0214767 ফটো উপলব্ধ	419 নাম : রানুবালা মণ্ডল স্বামীর নাম: জীবন মণ্ডল বাড়ির নং : n0113 বয়স : 73 লিঙ্গ : মহিলা	BYG0214817 ফটো উপলব্ধ	420 নাম : নেহালী মণ্ডল স্বামীর নাম: পূর্ণচন্দ্র মণ্ডল বাড়ির নং : n0113 বয়স : 50 লিঙ্গ : মহিলা	BYG2186112 ফটো উপলব্ধ
421 নাম : বেলারানী মণ্ডল স্বামীর নাম: সাগর মণ্ডল বাড়ির নং : n0114 বয়স : 61 লিঙ্গ : মহিলা	BYG0214775 ফটো উপলব্ধ	422 নাম : আনন্দময়ী মণ্ডল স্বামীর নাম: সুভাষ মণ্ডল বাড়ির নং : n0114 বয়স : 52 লিঙ্গ : মহিলা	BYG0214791 ফটো উপলব্ধ	423 নাম : তুফান মণ্ডল পিতার নাম: সাগর চন্দ্র মণ্ডল বাড়ির নং : n0114 বয়স : 29 লিঙ্গ : পুরুষ	XWI1544659 ফটো উপলব্ধ
424 নাম : মানিকচন্দ্র মণ্ডল পিতার নাম: বিভূতিভূষণ মণ্ডল বাড়ির নং : n0115 বয়স : 64 লিঙ্গ : পুরুষ	BYG0214965 ফটো উপলব্ধ	425 নাম : ইরাবতী মণ্ডল স্বামীর নাম: মানিক মণ্ডল বাড়ির নং : n0115 বয়স : 59 লিঙ্গ : মহিলা	WB/34/234/105408 ফটো উপলব্ধ	426 নাম : মৃত্যঞ্জয় সিং পাতর পিতার নাম: ঠাকুর দাস সিং পাতর বাড়ির নং : n0115 বয়স : 32 লিঙ্গ : পুরুষ	XWI1253707 ফটো উপলব্ধ
427 নাম : বিভাষ মণ্ডল পিতার নাম: মুরুলিধর মণ্ডল বাড়ির নং : n0116 বয়স : 38 লিঙ্গ : পুরুষ	XWI1038512 ফটো উপলব্ধ	428 নাম : উর্মিলা মন্ডল স্বামীর নাম: বিভাস মন্ডল বাড়ির নং : n0116 বয়স : 34 লিঙ্গ : মহিলা	XWI1253525 ফটো উপলব্ধ	429 নাম : লক্ষ্মিবালা মণ্ডল স্বামীর নাম: ত্রিপুরা মণ্ডল বাড়ির নং : n0117 বয়স : 76 লিঙ্গ : মহিলা	BYG0214858 ফটো উপলব্ধ
430 নাম : জগন্নাথ মণ্ডল পিতার নাম: ত্রিপুরা মণ্ডল বাড়ির নং : n0117 বয়স : 49 লিঙ্গ : পুরুষ	BYG1212653 ফটো উপলব্ধ	431 নাম : মিতু মণ্ডল স্বামীর নাম: জগন্নাথ মণ্ডল বাড়ির নং : n0117 বয়স : 40 লিঙ্গ : মহিলা	XWI1038306 ফটো উপলব্ধ	432 নাম : ছায়ারানী মণ্ডল স্বামীর নাম: শশাঙ্কর মণ্ডল বাড়ির নং : n0119 বয়স : 61 লিঙ্গ : মহিলা	BYG0215087 ফটো উপলব্ধ
433 নাম : মনোজ কুমার মিশ্র পিতার নাম: শুকদেব মিশ্র বাড়ির নং : n0131 বয়স : 38 লিঙ্গ : পুরুষ	BYG2720696 ফটো উপলব্ধ	434 নাম : মনোজীত মন্ডল পিতার নাম: সাগর চন্দ্র মন্ডল বাড়ির নং : n0114 বয়স : 40 লিঙ্গ : পুরুষ	BYG2767614 ফটো উপলব্ধ	435 নাম : শ্যামলী মন্ডল স্বামীর নাম: পরীক্ষিৎ মন্ডল বাড়ির নং : n0089 বয়স : 45 লিঙ্গ : মহিলা	BYG1212836 ফটো উপলব্ধ

436 নাম : মৌসুমি মন্ডল স্বামীর নাম: দেবাশিষ মন্ডল বাড়ির নং : n0088 বয়স : 31 লিঙ্গ : মহিলা	XWI1339431 ফটো উপলব্ধ	437 নাম : দেবদাস মন্ডল পিতার নাম: শঙ্কর মণ্ডল বাড়ির নং : n0088 বয়স : 39 লিঙ্গ : পুরুষ	XWI1253541 ফটো উপলব্ধ	438 নাম : সহদেব মন্ডল পিতার নাম: চন্দ্র মণ্ডল বাড়ির নং : n0108 বয়স : 83 লিঙ্গ : পুরুষ	BYG0212944 ফটো উপলব্ধ
439 নাম : উত্তরা মন্ডল স্বামীর নাম: অজিত কুমার মন্ডল বাড়ির নং : n0107 বয়স : 46 লিঙ্গ : মহিলা	BYG1766559 ফটো উপলব্ধ	440 নাম : বালিকা মন্ডল স্বামীর নাম: বাসক মন্ডল বাড়ির নং : n0097 বয়স : 44 লিঙ্গ : মহিলা	BYG2186047 ফটো উপলব্ধ	441 নাম : ময়না মণ্ডল স্বামীর নাম: অশোক মণ্ডল বাড়ির নং : n0097 বয়স : 52 লিঙ্গ : মহিলা	WB/34/234/105409 ফটো উপলব্ধ
442 নাম : বাসককুমার মণ্ডল পিতার নাম: গুণধর মণ্ডল বাড়ির নং : n0097 বয়স : 50 লিঙ্গ : পুরুষ	BYG0214676 ফটো উপলব্ধ	443 নাম : অশোককুমার মণ্ডল পিতার নাম: গুণধর মণ্ডল বাড়ির নং : n0097 বয়স : 57 লিঙ্গ : পুরুষ	BYG0214668 ফটো উপলব্ধ	444 নাম : নিয়তি মণ্ডল স্বামীর নাম: গুণধর মণ্ডল বাড়ির নং : n0097 বয়স : 71 লিঙ্গ : মহিলা	BYG0214650 ফটো উপলব্ধ
445 নাম : লতা মন্ডল স্বামীর নাম: আশীষ মন্ডল বাড়ির নং : n0091 বয়স : 31 লিঙ্গ : মহিলা	XWI1443811 ফটো উপলব্ধ	446 নাম : আশীষ মন্ডল পিতার নাম: ভোলানাথ মন্ডল বাড়ির নং : n0091 বয়স : 42 লিঙ্গ : পুরুষ	XWI0230300 ফটো উপলব্ধ	447 নাম : ভক্তিবাদা মণ্ডল স্বামীর নাম: ভোলানাথ মণ্ডল বাড়ির নং : n0091 বয়স : 66 লিঙ্গ : মহিলা	BYG0214999 ফটো উপলব্ধ
448 নাম : রীনা মণ্ডল স্বামীর নাম: অনাথবন্ধু মণ্ডল বাড়ির নং : n0090 বয়স : 52 লিঙ্গ : মহিলা	WB/34/234/105410 ফটো উপলব্ধ	449 নাম : অনাথবন্ধু মণ্ডল পিতার নাম: মনসারাম মণ্ডল বাড়ির নং : n0090 বয়স : 58 লিঙ্গ : পুরুষ	WB/34/234/105414 ফটো উপলব্ধ	450 নাম : পরীক্ষিৎ মণ্ডল পিতার নাম: মনসারাম মণ্ডল বাড়ির নং : n0089 বয়স : 57 লিঙ্গ : পুরুষ	BYG0215012 ফটো উপলব্ধ
451 নাম : মলয় মন্ডল পিতার নাম: কৈলাস চন্দ্র মন্ডল বাড়ির নং : n0087 বয়স : 32 লিঙ্গ : পুরুষ	XWI1253640 ফটো উপলব্ধ	452 নাম : সুরত মণ্ডল পিতার নাম: কৈলাস চন্দ্র মণ্ডল বাড়ির নং : n0087 বয়স : 34 লিঙ্গ : পুরুষ	XWI1038298 ফটো উপলব্ধ	453 নাম : কৈলাশ চন্দ্র মণ্ডল পিতার নাম: মোহন মণ্ডল বাড়ির নং : n0087 বয়স : 62 লিঙ্গ : পুরুষ	WB/34/234/105017 ফটো উপলব্ধ
454 নাম : সারথী মাহাত পিতার নাম: দিলীপ মাহাত বাড়ির নং : 123 বয়স : 22 লিঙ্গ : মহিলা	XWI2132777 ফটো উপলব্ধ	455 নাম : অজিত কুমার মণ্ডল পিতার নাম: নন্দলাল মণ্ডল বাড়ির নং : n0107 বয়স : 53 লিঙ্গ : পুরুষ	BYG0212977 ফটো উপলব্ধ	456 নাম : যাদু মন্ডল পিতার নাম: বিপদতারন মন্ডল বাড়ির নং : n0106 বয়স : 42 লিঙ্গ : পুরুষ	BYG2186690 ফটো উপলব্ধ
457 নাম : নিখিল মন্ডল পিতার নাম: নেপাল মন্ডল বাড়ির নং : n0105 বয়স : 33 লিঙ্গ : পুরুষ	XWI1167188 ফটো উপলব্ধ	458 নাম : শিবু মন্ডল পিতার নাম: নেপাল চন্দ্র মন্ডল বাড়ির নং : n0105 বয়স : 38 লিঙ্গ : পুরুষ	BYG2767655 ফটো উপলব্ধ	459 নাম : চায়না মন্ডল স্বামীর নাম: নেপাল মণ্ডল বাড়ির নং : n0105 বয়স : 54 লিঙ্গ : মহিলা	BYG0214940 ফটো উপলব্ধ
460 নাম : নেপাল চন্দ্র মণ্ডল পিতার নাম: হরলাল মণ্ডল বাড়ির নং : n0105 বয়স : 59 লিঙ্গ : পুরুষ	BYG0214932 ফটো উপলব্ধ	461 নাম : গীতারানী মণ্ডল স্বামীর নাম: ভূপাল মণ্ডল বাড়ির নং : n0105 বয়স : 56 লিঙ্গ : মহিলা	BYG2584480 ফটো উপলব্ধ	462 নাম : ভূপাল মণ্ডল পিতার নাম: হরলাল মণ্ডল বাড়ির নং : n0105 বয়স : 65 লিঙ্গ : পুরুষ	BYG0214916 ফটো উপলব্ধ
463 নাম : লক্ষ্মী মণ্ডল স্বামীর নাম: সঞ্জয় মণ্ডল বাড়ির নং : n0102 বয়স : 29 লিঙ্গ : মহিলা	XWI1544600 ফটো উপলব্ধ	464 নাম : নমিতা মন্ডল স্বামীর নাম: যুধিষ্ঠির মন্ডল বাড়ির নং : n0102 বয়স : 45 লিঙ্গ : মহিলা	BYG2186070 ফটো উপলব্ধ	465 নাম : চায়না মন্ডল স্বামীর নাম: মৃত্যুঞ্জয় মন্ডল বাড়ির নং : n0102 বয়স : 36 লিঙ্গ : মহিলা	XWI1253517 ফটো উপলব্ধ

466 নাম : সঞ্জয় কুমার মন্ডল পিতার নাম: অশ্বিনী কুমার মন্ডল বাড়ির নং : n0102 বয়স : 48 লিঙ্গ : পুরুষ	BYG1402528 ফটো উপলব্ধ	467 নাম : যুধিষ্ঠির মণ্ডল পিতার নাম: অশ্বিনী মণ্ডল বাড়ির নং : n0102 বয়স : 50 লিঙ্গ : পুরুষ	BYG0215863 ফটো উপলব্ধ	468 নাম : মধুরী মণ্ডল স্বামীর নাম: অশ্বিনী মণ্ডল বাড়ির নং : n0102 বয়স : 71 লিঙ্গ : মহিলা	BYG2186062 ফটো উপলব্ধ
469 নাম : অশ্বিনীকুমার মণ্ডল পিতার নাম: মাখন মণ্ডল বাড়ির নং : n0102 বয়স : 78 লিঙ্গ : পুরুষ	BYG0215855 ফটো উপলব্ধ	470 নাম : লছমী মণ্ডল স্বামীর নাম: ভাগবত মণ্ডল বাড়ির নং : n0101 বয়স : 29 লিঙ্গ : মহিলা	XWI1544709 ফটো উপলব্ধ	471 নাম : সাধনা বালু মন্ডল স্বামীর নাম: মেঘনাথ মন্ডল বাড়ির নং : n0101 বয়স : 45 লিঙ্গ : মহিলা	BYG2186138 ফটো উপলব্ধ
472 নাম : মেঘনাথ মন্ডল পিতার নাম: ধীরেন মণ্ডল বাড়ির নং : n0101 বয়স : 49 লিঙ্গ : পুরুষ	XWI2282317 ফটো উপলব্ধ	473 নাম : ফলকুমারী মণ্ডল স্বামীর নাম: ধীরেন মণ্ডল বাড়ির নং : n0101 বয়স : 64 লিঙ্গ : মহিলা	BYG0214890 ফটো উপলব্ধ	474 নাম : নির্মালা মণ্ডল স্বামীর নাম: নন্দলাল মণ্ডল বাড়ির নং : n0131 বয়স : 84 লিঙ্গ : মহিলা	BYG0215988 ফটো উপলব্ধ
475 নাম : জ্যোৎস্না মণ্ডল স্বামীর নাম: ধনঞ্জয় মণ্ডল বাড়ির নং : n0110 বয়স : 57 লিঙ্গ : মহিলা	BYG0214874 ফটো উপলব্ধ	476 নাম : অভিজিত মণ্ডল পিতার নাম: গোপাল মণ্ডল বাড়ির নং : n0111 বয়স : 38 লিঙ্গ : পুরুষ	BYG2720654 ফটো উপলব্ধ	477 নাম : মধুসূদন মন্ডল পিতার নাম: ভূপাল মন্ডল বাড়ির নং : n0105 বয়স : 37 লিঙ্গ : পুরুষ	BYG2720621 ফটো উপলব্ধ
478 নাম : আদরী মিশ্র স্বামীর নাম: সমরেশ মিশ্র বাড়ির নং : n0131 বয়স : 62 লিঙ্গ : মহিলা	BYG0215970 ফটো উপলব্ধ	479 নাম : উজ্জ্বল মিশ্র পিতার নাম: সমরেশ মিশ্র বাড়ির নং : n0131 বয়স : 38 লিঙ্গ : পুরুষ	BYG2720688 ফটো উপলব্ধ	480 নাম : অচিন্ত মন্ডল পিতার নাম: শশাঙ্ক মন্ডল বাড়ির নং : n0119 বয়স : 34 লিঙ্গ : পুরুষ	XWI1167212 ফটো উপলব্ধ
481 নাম : সাগর মন্ডল পিতার নাম: পাঁড় মণ্ডল বাড়ির নং : n0163 বয়স : 66 লিঙ্গ : পুরুষ	XWI0230201 ফটো উপলব্ধ	482 নাম : মনসুর আনসারী পিতার নাম: মহরম আনসারী বাড়ির নং : n0163 বয়স : 63 লিঙ্গ : পুরুষ	WB/34/234/105413 ফটো উপলব্ধ	483 নাম : মমতা মণ্ডল স্বামীর নাম: কৈলাশ চন্দ্র মণ্ডল বাড়ির নং : 07 বয়স : 55 লিঙ্গ : মহিলা	BYG0214742 ফটো উপলব্ধ
484 নাম : স্বপন কুমার পাল পিতার নাম: গুহিরাম পাল বাড়ির নং : n0163 বয়স : 52 লিঙ্গ : পুরুষ	BYG0215756 ফটো উপলব্ধ	485 নাম : পার্বতী মাঝি স্বামীর নাম: মুচিরাম মাঝি বাড়ির নং : এন0009 বয়স : 31 লিঙ্গ : মহিলা	XWI2088243 ফটো উপলব্ধ	486 নাম : শ্যামাপদ মাহাত পিতার নাম: জ্যোতি মাহাত বাড়ির নং : n0079 বয়স : 65 লিঙ্গ : পুরুষ	XWI2018802 ফটো উপলব্ধ
487 নাম : মানস মাহাত পিতার নাম: শ্যামাপদ মাহাত বাড়ির নং : এন0079 বয়স : 23 লিঙ্গ : পুরুষ	XWI2056950 ফটো উপলব্ধ	488 নাম : রাজদুত মাহাত পিতার নাম: সন্তোষ কুমার মাহাত বাড়ির নং : এন0156 বয়স : 23 লিঙ্গ : পুরুষ	XWI2057446 ফটো উপলব্ধ	489 নাম : নাড় গোপাল মাহাত পিতার নাম: রিদয় মাহাত বাড়ির নং : n0055 বয়স : 77 লিঙ্গ : পুরুষ	BYG0213785 ফটো উপলব্ধ
490 নাম : ছায়ারানী মাহাত স্বামীর নাম: স্বপন কুমার মাহাত বাড়ির নং : n0160 বয়স : 36 লিঙ্গ : মহিলা	XWI1038157 ফটো উপলব্ধ	491 নাম : নিয়তি মাহাত স্বামীর নাম: পরিনীত মাহাত বাড়ির নং : n0052 বয়স : 37 লিঙ্গ : মহিলা	BYG2497154 ফটো উপলব্ধ	492 নাম : সুমিত্রা মাহাত স্বামীর নাম: সন্তোষ মাহাত বাড়ির নং : n0158 বয়স : 35 লিঙ্গ : মহিলা	XWI1167394 ফটো উপলব্ধ
493 নাম : শ্রীমতি মাহাত স্বামীর নাম: বানেশ্বর মাহাত বাড়ির নং : n0159 বয়স : 81 লিঙ্গ : মহিলা	BYG1212034 ফটো উপলব্ধ	494 নাম : লক্ষীকান্ত মাহাত পিতার নাম: বানেশ্বর মাহাত বাড়ির নং : n0159 বয়স : 52 লিঙ্গ : পুরুষ	BYG0213439 ফটো উপলব্ধ	495 নাম : মমতা মাহাত স্বামীর নাম: লক্ষীকান্ত মাহাত বাড়ির নং : n0159 বয়স : 43 লিঙ্গ : মহিলা	XWI1167279 ফটো উপলব্ধ

496	BYG0213330	ফটো উপলব্ধ	497	BYG2497097	ফটো উপলব্ধ	498	BYG2720746	ফটো উপলব্ধ
নাম : তপনকুমার মাহাত পিতার নাম: মতিলাল মাহাত বাড়ির নং : n0160 বয়স : 58 লিঙ্গ : পুরুষ			নাম : স্বপন কুমার মাহাত পিতার নাম: মতিলাল মাহাত বাড়ির নং : n0160 বয়স : 49 লিঙ্গ : পুরুষ			নাম : সরলা মাহাত স্বামীর নাম: তপন কুমার মাহাত বাড়ির নং : n0160 বয়স : 41 লিঙ্গ : মহিলা		
499	XWI1673862	ফটো উপলব্ধ	500	XWI1726934	ফটো উপলব্ধ	501	XWI1884717	ফটো উপলব্ধ
নাম : অজয় মাহাত পিতার নাম: কিরীটি মাহাত বাড়ির নং : n0053 বয়স : 29 লিঙ্গ : পুরুষ			নাম : শুভা মাহাত পিতার নাম: ভরত চন্দ্র মাহাত বাড়ির নং : এন0055 বয়স : 27 লিঙ্গ : মহিলা			নাম : চন্দনা মাহাত স্বামীর নাম: কালীপদ মাহাত বাড়ির নং : এন0032 বয়স : 33 লিঙ্গ : মহিলা		
502	XWI1443985	ফটো উপলব্ধ	503	BYG0213447	ফটো উপলব্ধ	504	BYG0213637	ফটো উপলব্ধ
নাম : সুমিত্রা মাহাত স্বামীর নাম: মনহর মাহাত বাড়ির নং : n0081 বয়স : 31 লিঙ্গ : মহিলা			নাম : গোপাল মাহাত পিতার নাম: হাড়িরাম মাহাত বাড়ির নং : n0081 বয়স : 84 লিঙ্গ : পুরুষ			নাম : যাদবচন্দ্র মাহাত পিতার নাম: জ্যোতি মাহাত বাড়ির নং : n0080 বয়স : 50 লিঙ্গ : পুরুষ		
505	BYG0213678	ফটো উপলব্ধ	506	XWI1038223	ফটো উপলব্ধ	507	BYG2720597	ফটো উপলব্ধ
নাম : প্রতিমা মাহাত স্বামীর নাম: শ্যামাপদ মাহাত বাড়ির নং : n0079 বয়স : 60 লিঙ্গ : মহিলা			নাম : সন্তা মাহাত স্বামীর নাম: গঙ্গাধর মাহাত বাড়ির নং : n0078 বয়স : 36 লিঙ্গ : মহিলা			নাম : গঙ্গাধর মাহাত মায়ের নাম: খুকি মাহাত বাড়ির নং : n0078 বয়স : 41 লিঙ্গ : পুরুষ		
508	XWI1038207	ফটো উপলব্ধ	509	BYG0213652	ফটো উপলব্ধ	510	XWI1443977	ফটো উপলব্ধ
নাম : বিদ্যাধর মাহাত পিতার নাম: রামপদ মাহাত বাড়ির নং : n0078 বয়স : 39 লিঙ্গ : পুরুষ			নাম : ফুকি মাহাত স্বামীর নাম: রামপদ মাহাত বাড়ির নং : n0078 বয়স : 64 লিঙ্গ : মহিলা			নাম : প্রকাশ মাহাত পিতার নাম: নিরঞ্জন মাহাত বাড়ির নং : n0077 বয়স : 32 লিঙ্গ : পুরুষ		
511	BYG0213371	ফটো উপলব্ধ	512	BYG0213363	ফটো উপলব্ধ	513	WB/34/234/105394	ফটো উপলব্ধ
নাম : জননী মাহাত স্বামীর নাম: নিরঞ্জন মাহাত বাড়ির নং : n0077 বয়স : 58 লিঙ্গ : মহিলা			নাম : নিরঞ্জন মাহাত পিতার নাম: হরিপদ মাহাত বাড়ির নং : n0077 বয়স : 56 লিঙ্গ : পুরুষ			নাম : সারথী মাহাত স্বামীর নাম: ভূতনাথ মাহাত বাড়ির নং : n0156 বয়স : 63 লিঙ্গ : মহিলা		
514	BYG0214015	ফটো উপলব্ধ	515	XWI1443944	ফটো উপলব্ধ	516	XWI0230573	ফটো উপলব্ধ
নাম : ভূতনাথ মাহাত পিতার নাম: মুচিরাম মাহাত বাড়ির নং : n0156 বয়স : 66 লিঙ্গ : পুরুষ			নাম : ভবানী মাহাত স্বামীর নাম: মঙ্গল মাহাত বাড়ির নং : n0154 বয়স : 31 লিঙ্গ : মহিলা			নাম : মঙ্গল মাহাত পিতার নাম: বঙ্কবিহারী মাহাত বাড়ির নং : n0154 বয়স : 36 লিঙ্গ : পুরুষ		
Q 517	BYG0213801	ফটো উপলব্ধ	518	WB/34/234/105393	ফটো উপলব্ধ	519	XWI1544667	ফটো উপলব্ধ
নাম : বঙ্কবিহারী মাহাত পিতার নাম: সবুর মাহাত বাড়ির নং : বয়স : 66 লিঙ্গ : পুরুষ			নাম : ভানু মাহাত স্বামীর নাম: বঙ্কবিহারী মাহাত বাড়ির নং : n0154 বয়স : 69 লিঙ্গ : মহিলা			নাম : শিখা মাহাত পিতার নাম: ভাগবত মাহাত বাড়ির নং : n0083 বয়স : 29 লিঙ্গ : মহিলা		
520	XWI1038538	ফটো উপলব্ধ	521	XWI0831073	ফটো উপলব্ধ	522	BYG0213769	ফটো উপলব্ধ
নাম : সাধনা মাহাত পিতার নাম: ভাগবৎ মাহাত বাড়ির নং : n0083 বয়স : 34 লিঙ্গ : মহিলা			নাম : দেবী মাহাত স্বামীর নাম: শুশান্ত মাহাত বাড়ির নং : n0083 বয়স : 38 লিঙ্গ : মহিলা			নাম : সুশান্তকুমার মাহাত পিতার নাম: দিগম্বর মাহাত বাড়ির নং : n0083 বয়স : 49 লিঙ্গ : পুরুষ		
523	BYG0213736	ফটো উপলব্ধ	524	XWI1339290	ফটো উপলব্ধ	525	XWI1167253	ফটো উপলব্ধ
নাম : দিগম্বর মাহাত পিতার নাম: বিকল মাহাত বাড়ির নং : n0083 বয়স : 79 লিঙ্গ : পুরুষ			নাম : ফুলু মাহাত পিতার নাম: গরচাঁদ মাহাত বাড়ির নং : n0082 বয়স : 34 লিঙ্গ : মহিলা			নাম : শান্তি মাহাত স্বামীর নাম: পূর্নচন্দ্র মাহাত বাড়ির নং : n0082 বয়স : 35 লিঙ্গ : মহিলা		

526 নাম : পূর্ণচন্দ্র মাহাত পিতার নাম: গোরচাঁদ মাহাত বাড়ির নং : n0082 বয়স : 42 লিঙ্গ : পুরুষ	XWI1038231 ফটো উপলব্ধ	527 নাম : কম্পনা মাহাত স্বামীর নাম: গুরুপদ মাহাত বাড়ির নং : n0082 বয়স : 30 লিঙ্গ : মহিলা	XWI1339316 ফটো উপলব্ধ	528 নাম : গুরুপদ মাহাত পিতার নাম: গোরচাঁদ মাহাত বাড়ির নং : n0082 বয়স : 45 লিঙ্গ : পুরুষ	BYG2584522 ফটো উপলব্ধ
529 নাম : ঠুমু মাহাত স্বামীর নাম: গোরচাঁদ মাহাত বাড়ির নং : n0082 বয়স : 75 লিঙ্গ : মহিলা	BYG0213488 ফটো উপলব্ধ	530 নাম : রঞ্জিত মাহাত পিতার নাম: গোপাল মাহাত বাড়ির নং : n0081 বয়স : 38 লিঙ্গ : পুরুষ	BYG2720605 ফটো উপলব্ধ	531 নাম : সন্তোষকুমার মাহাত পিতার নাম: মুচিরাম মাহাত বাড়ির নং : n0156 বয়স : 57 লিঙ্গ : পুরুষ	BYG0214031 ফটো উপলব্ধ
532 নাম : অনিমা মাহাত স্বামীর নাম: সন্তোষ মাহাত বাড়ির নং : n0156 বয়স : 51 লিঙ্গ : মহিলা	BYG0214049 ফটো উপলব্ধ	533 নাম : ছবি মাহাত স্বামীর নাম: বৃহস্পতি মাহাত বাড়ির নং : n0075 বয়স : 62 লিঙ্গ : মহিলা	BYG0213983 ফটো উপলব্ধ	534 নাম : বুটন মাহাত পিতার নাম: ভণ্ডু মাহাত বাড়ির নং : n0075 বয়স : 57 লিঙ্গ : পুরুষ	BYG0213991 ফটো উপলব্ধ
535 নাম : অনিতা মাহাত স্বামীর নাম: বুটন মাহাত বাড়ির নং : n0075 বয়স : 38 লিঙ্গ : মহিলা	XWI1038504 ফটো উপলব্ধ	536 নাম : মনহর মাহাত পিতার নাম: হারাধন মাহাত বাড়ির নং : n0076 বয়স : 70 লিঙ্গ : পুরুষ	BYG1211622 ফটো উপলব্ধ	537 নাম : বেদনী মাহাত স্বামীর নাম: মনহর মাহাত বাড়ির নং : n0076 বয়স : 68 লিঙ্গ : মহিলা	BYG0213561 ফটো উপলব্ধ
538 নাম : শুকান্ত মাহাত পিতার নাম: মনহর মাহাত বাড়ির নং : n0076 বয়স : 30 লিঙ্গ : পুরুষ	XWI1443902 ফটো উপলব্ধ	539 নাম : নয়ন মাহাত পিতার নাম: মনহর মাহাত বাড়ির নং : n0076 বয়স : 29 লিঙ্গ : পুরুষ	XWI1544691 ফটো উপলব্ধ	540 নাম : ভাদুবালা মাহাত স্বামীর নাম: জলধর মাহাত বাড়ির নং : n0076 বয়স : 56 লিঙ্গ : মহিলা	WB/34/234/105387 ফটো উপলব্ধ
541 নাম : উষা মাহাত স্বামীর নাম: সুকান্ত মাহাত বাড়ির নং : n0076 বয়স : 31 লিঙ্গ : মহিলা	XWI1443910 ফটো উপলব্ধ	542 নাম : ত্রিলোচন মাহাত পিতার নাম: গোলক মাহাত বাড়ির নং : n0041 বয়স : 66 লিঙ্গ : পুরুষ	BYG0213504 ফটো উপলব্ধ	543 নাম : নুনীবালা মাহাত স্বামীর নাম: ত্রিলোচন মাহাত বাড়ির নং : n0041 বয়স : 63 লিঙ্গ : মহিলা	BYG0213512 ফটো উপলব্ধ
544 নাম : জাগরন মাহাত পিতার নাম: ত্রিলোচন মাহাত বাড়ির নং : n0041 বয়স : 34 লিঙ্গ : পুরুষ	XWI1038272 ফটো উপলব্ধ	545 নাম : সঞ্জিত মাহাত পিতার নাম: ত্রিলোচন মাহাত বাড়ির নং : n0041 বয়স : 30 লিঙ্গ : পুরুষ	XWI1444017 ফটো উপলব্ধ	546 নাম : বন্দনা মাহাত স্বামীর নাম: সঞ্জিত মাহাত বাড়ির নং : n0041 বয়স : 29 লিঙ্গ : মহিলা	XWI1544626 ফটো উপলব্ধ
547 নাম : বনমালী মাহাত পিতার নাম: গোলক মাহাত বাড়ির নং : n0041 বয়স : 59 লিঙ্গ : পুরুষ	WB/34/234/105405 ফটো উপলব্ধ	548 নাম : রাজেন মাহাত পিতার নাম: বুচন মাহাত বাড়ির নং : n0042 বয়স : 63 লিঙ্গ : পুরুষ	BYG0213942 ফটো উপলব্ধ	549 নাম : তিলকা মাহাত স্বামীর নাম: রাজেন মাহাত বাড়ির নং : n0042 বয়স : 58 লিঙ্গ : মহিলা	BYG0213959 ফটো উপলব্ধ
550 নাম : সত্যবান মাহাত পিতার নাম: রাজেন মাহাত বাড়ির নং : n0042 বয়স : 35 লিঙ্গ : পুরুষ	XWI1038371 ফটো উপলব্ধ	551 নাম : মৃতিকা মাহাত স্বামীর নাম: সত্যবান মাহাত বাড়ির নং : n0042 বয়স : 30 লিঙ্গ : মহিলা	XWI1443894 ফটো উপলব্ধ	552 নাম : দেবানীশ মাহাত পিতার নাম: রাজেন মাহাত বাড়ির নং : n0042 বয়স : 30 লিঙ্গ : পুরুষ	XWI1443886 ফটো উপলব্ধ
553 নাম : মঞ্জুড়া মাহাত স্বামীর নাম: মতিলাল মাহাত বাড়ির নং : n0043 বয়স : 81 লিঙ্গ : মহিলা	BYG0214056 ফটো উপলব্ধ	554 নাম : সরাবন মাহাত পিতার নাম: মতিলাল মাহাত বাড়ির নং : n0043 বয়স : 43 লিঙ্গ : পুরুষ	XWI1038397 ফটো উপলব্ধ	555 নাম : রুপচাঁদ মাহাত পিতার নাম: মতিলাল মাহাত বাড়ির নং : n0043 বয়স : 39 লিঙ্গ : পুরুষ	XWI1167329 ফটো উপলব্ধ

556	BYG0214064	ফটো উপলব্ধ	557	XWI1339332	ফটো উপলব্ধ	558	BYG2584555	ফটো উপলব্ধ
নাম : মতিলাল মাহাত পিতার নাম: মাগারাম মাহাত বাড়ির নং : n0043 বয়স : 79 লিঙ্গ : পুরুষ			নাম : শিবানী মাহাত স্বামীর নাম: সুব্রত মাহাত বাড়ির নং : n0043 বয়স : 44 লিঙ্গ : মহিলা			নাম : হেমালী মাহাত স্বামীর নাম: রুপচাঁদ মাহাত বাড়ির নং : n0043 বয়স : 43 লিঙ্গ : মহিলা		
559	XWI1038181	ফটো উপলব্ধ	560	BYG0213199	ফটো উপলব্ধ	561	BYG0213215	ফটো উপলব্ধ
নাম : সাবিত্রী মাহাত স্বামীর নাম: মনোহর মাহাত বাড়ির নং : n0043 বয়স : 41 লিঙ্গ : মহিলা			নাম : সুরধনী মাহাত স্বামীর নাম: শিবু মাহাত বাড়ির নং : n0044 বয়স : 77 লিঙ্গ : মহিলা			নাম : নির্মালচন্দ্র মাহাত পিতার নাম: শিবু মাহাত বাড়ির নং : n0044 বয়স : 55 লিঙ্গ : পুরুষ		
562	BYG0213223	ফটো উপলব্ধ	563	XWI0230375	ফটো উপলব্ধ	564	BYG2186195	ফটো উপলব্ধ
নাম : বীরবল মাহাত পিতার নাম: শিবু মাহাত বাড়ির নং : n0044 বয়স : 50 লিঙ্গ : পুরুষ			নাম : নমিতা মাহাত স্বামীর নাম: বীরবল মাহাত বাড়ির নং : n0044 বয়স : 36 লিঙ্গ : মহিলা			নাম : প্রতীমা মাহাত স্বামীর নাম: নির্মল চন্দ্র মাহাত বাড়ির নং : n0044 বয়স : 42 লিঙ্গ : মহিলা		
565	BYG0213868	ফটো উপলব্ধ	566	BYG0213884	ফটো উপলব্ধ	567	XWI1038421	ফটো উপলব্ধ
নাম : খাঁদি মাহাত স্বামীর নাম: সতীশ মাহাত বাড়ির নং : n0045 বয়স : 84 লিঙ্গ : মহিলা			নাম : পদ্মবালা মাহাত স্বামীর নাম: মড়িরাম মাহাত বাড়ির নং : n0045 বয়স : 60 লিঙ্গ : মহিলা			নাম : রাখহরি মাহাত পিতার নাম: মড়িরাম মাহাত বাড়ির নং : n0045 বয়স : 34 লিঙ্গ : পুরুষ		
568	XWI1443928	ফটো উপলব্ধ	569	BYG0213033	ফটো উপলব্ধ	570	XWI1544543	ফটো উপলব্ধ
নাম : কাঁলাচাঁদ মাহাত পিতার নাম: মড়িরাম মাহাত বাড়ির নং : n0045 বয়স : 30 লিঙ্গ : পুরুষ			নাম : যষ্টিচরন মাহাত পিতার নাম: ভক্তরঞ্জন মাহাত বাড়ির নং : n0046 বয়স : 66 লিঙ্গ : পুরুষ			নাম : দিন বন্ধু মাহাত পিতার নাম: যষ্টিচরন মাহাত বাড়ির নং : n0046 বয়স : 29 লিঙ্গ : পুরুষ		
571	BYG0213041	ফটো উপলব্ধ	572	WB/34/234/105398	ফটো উপলব্ধ	573	BYG0213066	ফটো উপলব্ধ
নাম : অমল্যা মাহাত পিতার নাম: ভক্তরঞ্জন মাহাত বাড়ির নং : n0046 বয়স : 63 লিঙ্গ : পুরুষ			নাম : সুন্দরাবালা মাহাত স্বামীর নাম: অমল্যরতন মাহাত বাড়ির নং : n0046 বয়স : 64 লিঙ্গ : মহিলা			নাম : সুন্দরাবালা মাহাত স্বামীর নাম: যষ্টিচরন মাহাত বাড়ির নং : n0046 বয়স : 61 লিঙ্গ : মহিলা		
574	BYG2584746	ফটো উপলব্ধ	575	XWI1038488	ফটো উপলব্ধ	576	XWI1038470	ফটো উপলব্ধ
নাম : কৃষ্ণপদ মাহাত পিতার নাম: যষ্টিচরন মাহাত বাড়ির নং : n0046 বয়স : 41 লিঙ্গ : পুরুষ			নাম : বাসন্তী মাহাত স্বামীর নাম: কৃষ্ণপদ মাহাত বাড়ির নং : n0046 বয়স : 35 লিঙ্গ : মহিলা			নাম : সুমিত্রা মাহাত স্বামীর নাম: অমল্যা রতন মাহাত বাড়ির নং : n0046 বয়স : 41 লিঙ্গ : মহিলা		
577	XWI1167360	ফটো উপলব্ধ	578	BYG0213165	ফটো উপলব্ধ	579	BYG0213173	ফটো উপলব্ধ
নাম : বিষ্ণুপদ মাহাত পিতার নাম: যষ্টিচরন মাহাত বাড়ির নং : n0046 বয়স : 33 লিঙ্গ : পুরুষ			নাম : সুনীল মাহাত পিতার নাম: কান্দু মাহাত বাড়ির নং : n0047 বয়স : 61 লিঙ্গ : পুরুষ			নাম : বুনু মাহাত স্বামীর নাম: সুনীল মাহাত বাড়ির নং : n0047 বয়স : 62 লিঙ্গ : মহিলা		
580	BYG0213181	ফটো উপলব্ধ	581	BYG1211952	ফটো উপলব্ধ	582	XWI1444009	ফটো উপলব্ধ
নাম : শান্তিপদ মাহাত পিতার নাম: কান্দু মাহাত বাড়ির নং : n0047 বয়স : 49 লিঙ্গ : পুরুষ			নাম : সাবিত্রী মাহাত স্বামীর নাম: শান্তিপদ মাহাত বাড়ির নং : n0047 বয়স : 46 লিঙ্গ : মহিলা			নাম : জগদীশ মাহাত পিতার নাম: সুনীল মাহাত বাড়ির নং : n0047 বয়স : 30 লিঙ্গ : পুরুষ		
583	BYG0213280	ফটো উপলব্ধ	584	BYG0213298	ফটো উপলব্ধ	585	BYG1766575	ফটো উপলব্ধ
নাম : মুটুকা মাহাত স্বামীর নাম: গুরুপদ মাহাত বাড়ির নং : n0049 বয়স : 76 লিঙ্গ : মহিলা			নাম : স্বপন মাহাত পিতার নাম: কৃষ্ণপদ মাহাত বাড়ির নং : n0049 বয়স : 52 লিঙ্গ : পুরুষ			নাম : উষা মাহাত স্বামীর নাম: স্বপন মাহাত বাড়ির নং : n0049 বয়স : 45 লিঙ্গ : মহিলা		

586	BYG0213389	ফটো উপলব্ধ	587	XWI0230458	ফটো উপলব্ধ	588	BYG1212406	ফটো উপলব্ধ
নাম : তারামনি মাহাত স্বামীর নাম: মকর মাহাত বাড়ির নং : n0050 বয়স : 68 লিঙ্গ : মহিলা			নাম : বৃহস্পতি মাহাত পিতার নাম: মকর মাহাত বাড়ির নং : n0050 বয়স : 49 লিঙ্গ : পুরুষ			নাম : উষা মাহাত স্বামীর নাম: বৃহস্পতি মাহাত বাড়ির নং : n0050 বয়স : 45 লিঙ্গ : মহিলা		
589	BYG2720555	ফটো উপলব্ধ	590	BYG0213397	ফটো উপলব্ধ	591	WB/34/234/105386	ফটো উপলব্ধ
নাম : মণ্টলাল মাহাত পিতার নাম: মকর মাহাত বাড়ির নং : n0050 বয়স : 38 লিঙ্গ : পুরুষ			নাম : মকরচন্দ্র মাহাত পিতার নাম: খড়ু মাহাত বাড়ির নং : n0050 বয়স : 66 লিঙ্গ : পুরুষ			নাম : সুশীল মাহাত পিতার নাম: খড়ু মাহাত বাড়ির নং : n0050 বয়স : 61 লিঙ্গ : পুরুষ		
592	WB/34/234/105385	ফটো উপলব্ধ	593	XWI1038389	ফটো উপলব্ধ	594	XWI1443951	ফটো উপলব্ধ
নাম : অষ্টমী মাহাত স্বামীর নাম: সুশীল মাহাত বাড়ির নং : n0050 বয়স : 56 লিঙ্গ : মহিলা			নাম : সঞ্জয় কুমার মাহাত পিতার নাম: মকর চন্দ্র মাহাত বাড়ির নং : n0050 বয়স : 36 লিঙ্গ : পুরুষ			নাম : সুলোচনা মাহাত স্বামীর নাম: সঞ্জয় কুমার মাহাত বাড়ির নং : n0050 বয়স : 31 লিঙ্গ : মহিলা		
595	XWI1038264	ফটো উপলব্ধ	596	XWI1253681	ফটো উপলব্ধ	597	BYG0136622	ফটো উপলব্ধ
নাম : দীপালী মাহাত স্বামীর নাম: মণ্টলাল মাহাত বাড়ির নং : n0050 বয়স : 36 লিঙ্গ : মহিলা			নাম : প্রকাশ মাহাত পিতার নাম: থলু মাহাত বাড়ির নং : n0051 বয়স : 34 লিঙ্গ : পুরুষ			নাম : চনুবালা মাহাত স্বামীর নাম: অম্বুজ মাহাত বাড়ির নং : n0052 বয়স : 69 লিঙ্গ : মহিলা		
598	BYG1212521	ফটো উপলব্ধ	599	BYG2720563	ফটো উপলব্ধ	600	WB/34/234/105376	ফটো উপলব্ধ
নাম : সঞ্জিত কুমার মাহাত পিতার নাম: অম্বুজ মাহাত বাড়ির নং : n0052 বয়স : 45 লিঙ্গ : পুরুষ			নাম : চিত্তামনি মাহাত স্বামীর নাম: সধিত কুমার মাহাত বাড়ির নং : n0052 বয়স : 39 লিঙ্গ : মহিলা			নাম : রবিলোচন মাহাত পিতার নাম: ভন্দু মাহাত বাড়ির নং : n0053 বয়স : 70 লিঙ্গ : পুরুষ		
601	XWI1167386	ফটো উপলব্ধ	602	BYG0213264	ফটো উপলব্ধ	603	XWI0230391	ফটো উপলব্ধ
নাম : সঞ্জয় মাহাত পিতার নাম: রবিলোচন মাহাত বাড়ির নং : n0053 বয়স : 34 লিঙ্গ : পুরুষ			নাম : পটল মাহাত স্বামীর নাম: কিরিটি মাহাত বাড়ির নং : n0053 বয়স : 59 লিঙ্গ : মহিলা			নাম : লাল্টু মাহাত পিতার নাম: কিরিটি মাহাত বাড়ির নং : n0053 বয়স : 37 লিঙ্গ : পুরুষ		
604	XWI0230409	ফটো উপলব্ধ	605	XWI1443969	ফটো উপলব্ধ	606	BYG0212993	ফটো উপলব্ধ
নাম : সুমিত্রা মাহাত স্বামীর নাম: লাল্টু মাহাত বাড়ির নং : n0053 বয়স : 36 লিঙ্গ : মহিলা			নাম : চন্দনা মাহাত পিতার নাম: মানিক চন্দ্র মাহাত বাড়ির নং : n0053 বয়স : 30 লিঙ্গ : মহিলা			নাম : অজিত মাহাত পিতার নাম: মহরি মাহাত বাড়ির নং : n0054 বয়স : 55 লিঙ্গ : পুরুষ		
607	WB/34/234/105399	ফটো উপলব্ধ	608	XWI1253590	ফটো উপলব্ধ	609	XWI1038546	ফটো উপলব্ধ
নাম : ভেন্দী মাহাত স্বামীর নাম: অজিত মাহাত বাড়ির নং : n0054 বয়স : 50 লিঙ্গ : মহিলা			নাম : গুণধর মাহাত পিতার নাম: অজিত মাহাত বাড়ির নং : n0054 বয়স : 33 লিঙ্গ : পুরুষ			নাম : সঞ্জয় মাহাত পিতার নাম: নাড়ু মাহাত বাড়ির নং : n0055 বয়স : 35 লিঙ্গ : পুরুষ		
610	XWI0230557	ফটো উপলব্ধ	611	XWI1339449	ফটো উপলব্ধ	612	BYG0213843	ফটো উপলব্ধ
নাম : রাজীব মাহাত পিতার নাম: নাড়ুগোপাল মাহাত বাড়ির নং : n0055 বয়স : 40 লিঙ্গ : পুরুষ			নাম : বিজয় কুমার মাহাত পিতার নাম: নাড়ুগোপাল মাহাত বাড়ির নং : n0055 বয়স : 31 লিঙ্গ : পুরুষ			নাম : সন্দ্যারানী মাহাত স্বামীর নাম: মানিকচন্দ্র মাহাত বাড়ির নং : n0072 বয়স : 62 লিঙ্গ : মহিলা		
613	BYG0213850	ফটো উপলব্ধ	614	BYG0213827	ফটো উপলব্ধ	615	BYG2720571	ফটো উপলব্ধ
নাম : জানকীনাথ মাহাত পিতার নাম: বলরাম মাহাত বাড়ির নং : n0072 বয়স : 56 লিঙ্গ : পুরুষ			নাম : বলরাম মাহাত পিতার নাম: বিকল মাহাত বাড়ির নং : n0072 বয়স : 83 লিঙ্গ : পুরুষ			নাম : ভারতী মাহাত স্বামীর নাম: জানকী নাথ মাহাত বাড়ির নং : n0072 বয়স : 42 লিঙ্গ : মহিলা		

616 নাম : বন্দনা মাহাত পিতার নাম: মানিক চন্দ্র মাহাত বাড়ির নং : n0072 বয়স : 36 লিঙ্গ : মহিলা	XWI1253749 ফটো উপলব্ধ	617 নাম : বিজয়লক্ষী মাহাত স্বামীর নাম: হরেকৃষ্ণ মাহাত বাড়ির নং : n0073 বয়স : 69 লিঙ্গ : মহিলা	BYG0213900 ফটো উপলব্ধ	618 নাম : সুধাকর মাহাত পিতার নাম: হরেকৃষ্ণ মাহাত বাড়ির নং : n0073 বয়স : 51 লিঙ্গ : পুরুষ	BYG0213918 ফটো উপলব্ধ
619 নাম : জবারানী মাহাত স্বামীর নাম: সুধাকর মাহাত বাড়ির নং : n0073 বয়স : 57 লিঙ্গ : মহিলা	BYG0213926 ফটো উপলব্ধ	620 নাম : শতদল মাহাত পিতার নাম: হরেকৃষ্ণ মাহাত বাড়ির নং : n0073 বয়স : 46 লিঙ্গ : পুরুষ	BYG1211655 ফটো উপলব্ধ	621 নাম : নমিতা মাহাত স্বামীর নাম: শতদল মাহাত বাড়ির নং : n0073 বয়স : 41 লিঙ্গ : মহিলা	BYG2720589 ফটো উপলব্ধ
622 নাম : বর্ণালী মাহাত স্বামীর নাম: জগদীশ মাহাত বাড়ির নং : এন0047 বয়স : 25 লিঙ্গ : মহিলা	XWI2209369 ফটো উপলব্ধ	623 নাম : সমীর কুমার মাহাত পিতার নাম: জানকীনাথ মাহাত বাড়ির নং : এন0072 বয়স : 21 লিঙ্গ : পুরুষ	XWI2231447 ফটো উপলব্ধ	624 নাম : পল্লবী মাহাতো পিতার নাম: বিরধী মাহাতো বাড়ির নং : এন0006 বয়স : 24 লিঙ্গ : মহিলা	XWI1969344 ফটো উপলব্ধ
625 নাম : কবিতা মাহাত পিতার নাম: সফল মাহাত বাড়ির নং : এন0157 বয়স : 26 লিঙ্গ : মহিলা	XWI1991892 ফটো উপলব্ধ	626 নাম : মনোহর মাহাত পিতার নাম: মতিলাল মাহাত বাড়ির নং : n0043 বয়স : 40 লিঙ্গ : পুরুষ	XWI1167303 ফটো উপলব্ধ	627 নাম : প্রদীপ কুমার মাহাত পিতার নাম: বৃহস্পতি মাহাত বাড়ির নং : এন0050 বয়স : 23 লিঙ্গ : পুরুষ	XWI2122984 ফটো উপলব্ধ
628 নাম : কল্যানী মাহাত স্বামীর নাম: দেবশীষ মাহাত বাড়ির নং : এন0042 বয়স : 24 লিঙ্গ : মহিলা	XWI2088235 ফটো উপলব্ধ	629 নাম : খেদন মাহাত পিতার নাম: জলধর মাহাত বাড়ির নং : এন0075 বয়স : 23 লিঙ্গ : পুরুষ	XWI2088185 ফটো উপলব্ধ	630 নাম : নিত্যানন্দ মাহাত পিতার নাম: জাদব চন্দ্র মাহাত বাড়ির নং : এন0080 বয়স : 24 লিঙ্গ : পুরুষ	XWI2122380 ফটো উপলব্ধ
631 নাম : সুপর্ণা মাহাত পিতার নাম: শ্যামাপদ মাহাত বাড়ির নং : n0079 বয়স : 28 লিঙ্গ : মহিলা	XWI1615418 ফটো উপলব্ধ	632 নাম : উষা মাহাত পিতার নাম: সুধাকর মাহাত বাড়ির নং : n0073 বয়স : 28 লিঙ্গ : মহিলা	XWI1615426 ফটো উপলব্ধ	633 নাম : প্রশান্ত কুমার মাহাত পিতার নাম: মানিক চন্দ্র মাহাত বাড়ির নং : n0167 বয়স : 28 লিঙ্গ : পুরুষ	XWI1615434 ফটো উপলব্ধ
634 নাম : সদানন্দ মাহাতো পিতার নাম: যাদব চন্দ্র মাহাতো বাড়ির নং : এন0080 বয়স : 28 লিঙ্গ : পুরুষ	XWI1864818 ফটো উপলব্ধ	635 নাম : সূচিত্রা মাহাত পিতার নাম: শ্যামাপদ মাহাত বাড়ির নং : এন0079 বয়স : 25 লিঙ্গ : মহিলা	XWI1864784 ফটো উপলব্ধ	636 নাম : কবিতা মাহাত স্বামীর নাম: সঞ্জয় মাহাত বাড়ির নং : n0053 বয়স : 32 লিঙ্গ : মহিলা	XWI1167378 ফটো উপলব্ধ
637 নাম : মালতী মাহাত স্বামীর নাম: রাজীব মাহাত বাড়ির নং : এন0055 বয়স : 25 লিঙ্গ : মহিলা	XWI1864628 ফটো উপলব্ধ	638 নাম : কবিতা মাহাত স্বামীর নাম: সঞ্জয় মাহাত বাড়ির নং : এন0055 বয়স : 25 লিঙ্গ : মহিলা	XWI1864669 ফটো উপলব্ধ	639 নাম : কাজল মাহাত পিতার নাম: বংশীধর মাহাত বাড়ির নং : এন0006 বয়স : 25 লিঙ্গ : পুরুষ	XWI1864743 ফটো উপলব্ধ
640 নাম : মামনি মাহাত পিতার নাম: বৃহস্পতি মাহাত বাড়ির নং : n0050 বয়স : 25 লিঙ্গ : মহিলা	XWI1864719 ফটো উপলব্ধ	641 নাম : ছবি মাহাত স্বামীর নাম: জাগরণ মাহাত বাড়ির নং : এন0041 বয়স : 29 লিঙ্গ : মহিলা	IAP1732122 ফটো উপলব্ধ	642 নাম : মানিক মাহাত পিতার নাম: স্বপন মাহাত বাড়ির নং : এন0049 বয়স : 25 লিঙ্গ : পুরুষ	XWI1864651 ফটো উপলব্ধ
643 নাম : ভাগবত মাহাত পিতার নাম: দিগম্বর মাহাত বাড়ির নং : n0083 বয়স : 55 লিঙ্গ : পুরুষ	BYG0213744 ফটো উপলব্ধ	644 নাম : পূর্ণিমা মাহাত স্বামীর নাম: ভাগবৎ মাহাত বাড়ির নং : n0083 বয়স : 53 লিঙ্গ : মহিলা	BYG0213751 ফটো উপলব্ধ	645 নাম : প্রতীমা মাহাত স্বামীর নাম: রনজিৎ মাহাত বাড়ির নং : n0081 বয়স : 36 লিঙ্গ : মহিলা	XWI0856039 ফটো উপলব্ধ

646 নাম : অষ্টমী মাহাত স্বামীর নাম: সরাবন মাহাত বাড়ির নং : n0043 বয়স : 36 লিঙ্গ : মহিলা	XWI1167311 ফটো উপলব্ধ	647 নাম : কালিপদ মাহাত পিতার নাম: সুশীল মাহাত বাড়ির নং : n0032 বয়স : 36 লিঙ্গ : পুরুষ	XWI1166693 ফটো উপলব্ধ	648 নাম : সৃষ্টিধর মাহাত পিতার নাম: আনন্দ মাহাত বাড়ির নং : n0157 বয়স : 61 লিঙ্গ : পুরুষ	BYG0213116 ফটো উপলব্ধ
649 নাম : বংশীধর মাহাত পিতার নাম: আনন্দ মাহাত বাড়ির নং : n0157 বয়স : 56 লিঙ্গ : পুরুষ	BYG0213132 ফটো উপলব্ধ	650 নাম : পদ্মাবতী মাহাত স্বামীর নাম: বংশীধর মাহাত বাড়ির নং : n0157 বয়স : 58 লিঙ্গ : মহিলা	BYG0213140 ফটো উপলব্ধ	651 নাম : রাধিকা মাহাত স্বামীর নাম: রাধানাথ মাহাত বাড়ির নং : n0157 বয়স : 54 লিঙ্গ : মহিলা	XWI1038165 ফটো উপলব্ধ
652 নাম : জহুর মাহাত পিতার নাম: যশু মাহাত বাড়ির নং : n0158 বয়স : 91 লিঙ্গ : পুরুষ	BYG1211333 ফটো উপলব্ধ	653 নাম : চঞ্চলা মাহাত স্বামীর নাম: জহুর মাহাত বাড়ির নং : n0158 বয়স : 84 লিঙ্গ : মহিলা	BYG2584530 ফটো উপলব্ধ	654 নাম : সন্তোষ মাহাত পিতার নাম: জহুর মাহাত বাড়ির নং : n0158 বয়স : 41 লিঙ্গ : পুরুষ	BYG2720738 ফটো উপলব্ধ
655 নাম : পটল মাহাত স্বামীর নাম: নকুল মাহাত বাড়ির নং : n0158 বয়স : 76 লিঙ্গ : মহিলা	BYG0213603 ফটো উপলব্ধ	656 নাম : গায়ত্রী মাহাত স্বামীর নাম: নকুল মাহাত বাড়ির নং : n0158 বয়স : 72 লিঙ্গ : মহিলা	BYG0213611 ফটো উপলব্ধ	657 নাম : আলোক মাহাত মায়ের নাম: গায়ত্রী মাহাত বাড়ির নং : n0158 বয়স : 31 লিঙ্গ : পুরুষ	XWI1339407 ফটো উপলব্ধ
658 নাম : ত্রিলোচন মাহাত পিতার নাম: হাড়িরাম মাহাত বাড়ির নং : n0074 বয়স : 69 লিঙ্গ : পুরুষ	BYG0213686 ফটো উপলব্ধ	659 নাম : ভারতী মাহাত স্বামীর নাম: ত্রিলোচন মাহাত বাড়ির নং : n0074 বয়স : 59 লিঙ্গ : মহিলা	BYG0213694 ফটো উপলব্ধ	660 নাম : পুটু মাহাত পিতার নাম: ত্রিলোচন মাহাত বাড়ির নং : n0074 বয়স : 34 লিঙ্গ : মহিলা	XWI1253665 ফটো উপলব্ধ
661 নাম : বাবুলাল মাহাত পিতার নাম: ত্রিলোচন মাহাত বাড়ির নং : n0074 বয়স : 32 লিঙ্গ : পুরুষ	XWI1339308 ফটো উপলব্ধ	662 নাম : বৃহস্পতি মাহাত পিতার নাম: ভুখু মাহাত বাড়ির নং : n0075 বয়স : 61 লিঙ্গ : পুরুষ	WB/34/234/105377 ফটো উপলব্ধ	663 নাম : বুদ্ধেশ্বর মাহাতো পিতার নাম: ক্ষেত্রমোহন মাহাতো বাড়ির নং : n0033 বয়স : 46 লিঙ্গ : পুরুষ	BYG1401215 ফটো উপলব্ধ
664 নাম : কবিতা মাহাত স্বামীর নাম: বুদ্ধেশ্বর মাহাত বাড়ির নং : n0033 বয়স : 34 লিঙ্গ : মহিলা	XWI1167097 ফটো উপলব্ধ	665 নাম : অজয় মিশ্র পিতার নাম: কমলাকান্ত মিশ্র বাড়ির নং : n0151 বয়স : 51 লিঙ্গ : পুরুষ	BYG2584613 ফটো উপলব্ধ	666 নাম : বাবলি মিশ্র স্বামীর নাম: অজয় মিশ্র বাড়ির নং : n0151 বয়স : 30 লিঙ্গ : মহিলা	XWI1443795 ফটো উপলব্ধ
667 নাম : জয়দেব মিশ্র পিতার নাম: অমরেশ মিশ্র বাড়ির নং : n0152 বয়স : 56 লিঙ্গ : পুরুষ	WB/34/234/105384 ফটো উপলব্ধ	668 নাম : বর্না মিশ্র স্বামীর নাম: জয়দেব মিশ্র বাড়ির নং : n0152 বয়স : 51 লিঙ্গ : মহিলা	BYG0216028 ফটো উপলব্ধ	669 নাম : মঞ্জুরানী মিশ্র স্বামীর নাম: কমলাকান্ত মিশ্র বাড়ির নং : n0151 বয়স : 78 লিঙ্গ : মহিলা	BYG0216044 ফটো উপলব্ধ
670 নাম : সুকুমার মিশ্র পিতার নাম: কালিপদ মিশ্র বাড়ির নং : n0147 বয়স : 67 লিঙ্গ : পুরুষ	BYG0216069 ফটো উপলব্ধ	671 নাম : অসিত কুমার মিশ্র পিতার নাম: কালিপদ মিশ্র বাড়ির নং : n0147 বয়স : 61 লিঙ্গ : পুরুষ	BYG2186385 ফটো উপলব্ধ	672 নাম : বনমালী ব্যানার্জী পিতার নাম: সাধন চন্দ্র ব্যানার্জী বাড়ির নং : n0147 বয়স : 40 লিঙ্গ : পুরুষ	BYG2720712 ফটো উপলব্ধ
673 নাম : শক্ত সিং পাতর মায়ের নাম: জিলাপী সিং পাতর বাড়ির নং : n0147 বয়স : 31 লিঙ্গ : পুরুষ	XWI1544592 ফটো উপলব্ধ	674 নাম : পদ্মা ব্যানার্জী স্বামীর নাম: বনমালী ব্যানার্জী বাড়ির নং : n0147 বয়স : 40 লিঙ্গ : মহিলা	BYG2767606 ফটো উপলব্ধ	675 নাম : সৌমেন মিশ্র পিতার নাম: অসিত মিশ্র বাড়ির নং : এন0147 বয়স : 21 লিঙ্গ : পুরুষ	XWI2196673 ফটো উপলব্ধ

676 নাম : অরবিন্দ মিশ্র পিতার নাম: বিমলানন্দ মিশ্র বাড়ির নং : n0144 বয়স : 52 লিঙ্গ : পুরুষ	BYG0216226 ফটো উপলব্ধ	677 নাম : অর্জুন মিশ্র পিতার নাম: লক্ষীকান্ত মিশ্র বাড়ির নং : n0146 বয়স : 31 লিঙ্গ : পুরুষ	XWI1443779 ফটো উপলব্ধ	678 নাম : গৌরাজ মিশ্র পিতার নাম: লক্ষীকান্ত মিশ্র বাড়ির নং : n0146 বয়স : 31 লিঙ্গ : পুরুষ	XWI1443803 ফটো উপলব্ধ
679 নাম : বেলারানী মিশ্র স্বামীর নাম: দীনবন্ধু মিশ্র বাড়ির নং : n0146 বয়স : 58 লিঙ্গ : মহিলা	XWI1520915 ফটো উপলব্ধ	680 নাম : সুদীপ কুমার মিশ্র পিতার নাম: দীনবন্ধু মিশ্র বাড়ির নং : n0146 বয়স : 31 লিঙ্গ : পুরুষ	XWI1520923 ফটো উপলব্ধ	681 নাম : মেনকা মিশ্র স্বামীর নাম: কালিপদ মিশ্র বাড়ির নং : 313 বয়স : 90 লিঙ্গ : মহিলা	BYG0216051 ফটো উপলব্ধ
682 নাম : সুনীলকুমার মিশ্র পিতার নাম: কালিপদ মিশ্র বাড়ির নং : n0147 বয়স : 71 লিঙ্গ : পুরুষ	WB/34/234/105114 ফটো উপলব্ধ	683 নাম : মায়ারানী মিশ্র স্বামীর নাম: জগন্নাথ মিশ্র বাড়ির নং : n0144 বয়স : 70 লিঙ্গ : মহিলা	BYG2767598 ফটো উপলব্ধ	684 নাম : পম্পা মিশ্র স্বামীর নাম: ধর্মরাজ মিশ্র বাড়ির নং : n0134 বয়স : 28 লিঙ্গ : মহিলা	XWI1615459 ফটো উপলব্ধ
685 নাম : রেনুকা সিং পাতর স্বামীর নাম: খোকন সিং পাতর বাড়ির নং : n0144 বয়স : 34 লিঙ্গ : মহিলা	XWI1544758 ফটো উপলব্ধ	686 নাম : অঞ্জলী মিশ্র স্বামীর নাম: অতুলানন্দ মিশ্র বাড়ির নং : n0145 বয়স : 57 লিঙ্গ : মহিলা	BYG0215921 ফটো উপলব্ধ	687 নাম : দেবশীষ মিশ্র পিতার নাম: অতুলা নন্দ মিশ্র বাড়ির নং : এন0145 বয়স : 38 লিঙ্গ : পুরুষ	BYG2767663 ফটো উপলব্ধ
688 নাম : বার্না মিশ্র স্বামীর নাম: নির্মল চন্দ্র মিশ্র বাড়ির নং : n0145 বয়স : 56 লিঙ্গ : মহিলা	BYG2186310 ফটো উপলব্ধ	689 নাম : পরমানন্দ মিশ্র পিতার নাম: সুধিধর মিশ্র বাড়ির নং : n0145 বয়স : 59 লিঙ্গ : পুরুষ	BYG0215947 ফটো উপলব্ধ	690 নাম : শিখা মিশ্র স্বামীর নাম: পরমানন্দ মিশ্র বাড়ির নং : n0145 বয়স : 45 লিঙ্গ : মহিলা	BYG2497121 ফটো উপলব্ধ
691 নাম : নিয়তি ব্যানার্জী স্বামীর নাম: দুলাল ব্যানার্জী বাড়ির নং : n0145 বয়স : 61 লিঙ্গ : মহিলা	BYG0215954 ফটো উপলব্ধ	692 নাম : পুতুলরানী মিশ্র স্বামীর নাম: অনাদিচরন মিশ্র বাড়ির নং : n0134 বয়স : 65 লিঙ্গ : মহিলা	BYG0216002 ফটো উপলব্ধ	693 নাম : প্রদীপ মিশ্র পিতার নাম: যোগীন্দ্রনাথ মিশ্র বাড়ির নং : এন0000 বয়স : 56 লিঙ্গ : পুরুষ	XWI0230680 ফটো উপলব্ধ
694 নাম : ঝামা মিশ্র স্বামীর নাম: প্রদীপ মিশ্র বাড়ির নং : n0134 বয়স : 47 লিঙ্গ : মহিলা	XWI1544618 ফটো উপলব্ধ	695 নাম : দেবরাজ মিশ্র পিতার নাম: অনাদি চরন মিশ্র বাড়ির নং : n0134 বয়স : 45 লিঙ্গ : পুরুষ	BYG2186351 ফটো উপলব্ধ	696 নাম : ধর্মরাজ মিশ্র পিতার নাম: অনাদি মিশ্র বাড়ির নং : n0134 বয়স : 40 লিঙ্গ : পুরুষ	BYG2186708 ফটো উপলব্ধ
697 নাম : গীতারানী মিশ্র স্বামীর নাম: প্রফুল্ল মিশ্র বাড়ির নং : n0141 বয়স : 81 লিঙ্গ : মহিলা	BYG0216143 ফটো উপলব্ধ	698 নাম : সমীরকুমার মিশ্র পিতার নাম: প্রফুল্ল মিশ্র বাড়ির নং : n0141 বয়স : 58 লিঙ্গ : পুরুষ	BYG0216150 ফটো উপলব্ধ	699 নাম : অর্চনা মিশ্র স্বামীর নাম: সমীর মিশ্র বাড়ির নং : n0141 বয়স : 51 লিঙ্গ : মহিলা	BYG0216176 ফটো উপলব্ধ
700 নাম : তপন চৌধুরী মায়ের নাম: দিগালী চৌধুরী বাড়ির নং : n0141 বয়স : 33 লিঙ্গ : পুরুষ	XWI1253632 ফটো উপলব্ধ	701 নাম : বুদ্ধেশ্বর রায় মায়ের নাম: অন্নপূর্ণা রায় বাড়ির নং : n0141 বয়স : 31 লিঙ্গ : পুরুষ	XWI1339480 ফটো উপলব্ধ	702 নাম : সুজিত কুমার মিশ্র পিতার নাম: সমীর কুমার মিশ্র বাড়ির নং : n0141 বয়স : 30 লিঙ্গ : পুরুষ	XWI1443787 ফটো উপলব্ধ
703 নাম : মুকুল মিশ্র স্বামীর নাম: কমল মিশ্র বাড়ির নং : n0143 বয়স : 71 লিঙ্গ : মহিলা	BYG0216036 ফটো উপলব্ধ	704 নাম : আশিষ সিং পাতর পিতার নাম: ঠাকুরদাস সিং পাতর বাড়ির নং : n0143 বয়স : 29 লিঙ্গ : পুরুষ	XWI1544741 ফটো উপলব্ধ	705 নাম : ব্রজগোপাল মিশ্র পিতার নাম: অতুলানন্দ মিশ্র বাড়ির নং : n0145 বয়স : 28 লিঙ্গ : পুরুষ	XWI1615491 ফটো উপলব্ধ

706 নাম : ভগীরথ মিশ্র পিতার নাম: মনিলাল মিশ্র বাড়ির নং : n0124 বয়স : 61 লিঙ্গ : পুরুষ	BYG0216093 ফটো উপলব্ধ	707 নাম : ভবানী মিশ্র স্বামীর নাম: ভগীরথ মিশ্র বাড়ির নং : n0124 বয়স : 51 লিঙ্গ : মহিলা	WB/34/234/105141 ফটো উপলব্ধ	708 নাম : ধনেশ্বর মিশ্র পিতার নাম: ভগীরথ মিশ্র বাড়ির নং : n0124 বয়স : 32 লিঙ্গ : পুরুষ	XWI1544790 ফটো উপলব্ধ
709 নাম : অন্নপূর্ণা রায় পিতার নাম: মনিলাল মিশ্র বাড়ির নং : n0124 বয়স : 51 লিঙ্গ : মহিলা	BYG1403146 ফটো উপলব্ধ	710 নাম : উমা মিশ্র স্বামীর নাম: ভুদেব মিশ্র বাড়ির নং : n0126 বয়স : 66 লিঙ্গ : মহিলা	BYG1211119 ফটো উপলব্ধ	711 নাম : রীতা মিশ্র স্বামীর নাম: অসিত মিশ্র বাড়ির নং : n0147 বয়স : 38 লিঙ্গ : মহিলা	BYG2720720 ফটো উপলব্ধ
712 নাম : নির্মল চন্দ্র মিশ্র পিতার নাম: সুষ্টিধর মিশ্র বাড়ির নং : n0145 বয়স : 71 লিঙ্গ : পুরুষ	XWI2018786 ফটো উপলব্ধ	713 নাম : কম্পনা সিং পাতর স্বামীর নাম: সঞ্জয় সিং পাতর বাড়ির নং : n0161 বয়স : 36 লিঙ্গ : মহিলা	XWI1138932 ফটো উপলব্ধ	714 নাম : শীলাবতী সিং পাতর স্বামীর নাম: রনজিৎ সিং পাতর বাড়ির নং : n0065 বয়স : 69 লিঙ্গ : মহিলা	BYG0214312 ফটো উপলব্ধ
715 নাম : দীপক সিং পাতর পিতার নাম: রনজিৎ সিং পাতর বাড়ির নং : n0065 বয়স : 50 লিঙ্গ : পুরুষ	BYG0214320 ফটো উপলব্ধ	716 নাম : হেমন্ত সিং পাতর পিতার নাম: দীপক সিং পাতর বাড়ির নং : এন0065 বয়স : 22 লিঙ্গ : পুরুষ	XWI2196715 ফটো উপলব্ধ	717 নাম : ভারতী সিংপাতর স্বামীর নাম: দিপক সিংপাতর বাড়ির নং : n0065 বয়স : 36 লিঙ্গ : মহিলা	XWI0230870 ফটো উপলব্ধ
718 নাম : কৃষ্ণপদ সিংপাতর পিতার নাম: রঞ্জিত সিংপাতর বাড়ির নং : n0065 বয়স : 33 লিঙ্গ : পুরুষ	XWI1167238 ফটো উপলব্ধ	719 নাম : শুকুন্তলা সিংপাতর পিতার নাম: রঞ্জিত সিংপাতর বাড়ির নং : n0065 বয়স : 33 লিঙ্গ : মহিলা	XWI1167261 ফটো উপলব্ধ	720 নাম : মনতোষ সিং পাতর পিতার নাম: ঠাকুরদাস সিং পাতর বাড়ির নং : n0065 বয়স : 29 লিঙ্গ : পুরুষ	XWI1544733 ফটো উপলব্ধ
721 নাম : জ্যোৎস্না সিং সর্দার স্বামীর নাম: কৃষ্ণপদ সিং পাতর বাড়ির নং : এন0065 বয়স : 21 লিঙ্গ : মহিলা	XWI2309599 ফটো উপলব্ধ	722 নাম : বিরবল সিং পাতর পিতার নাম: বাবু সিং পাতর বাড়ির নং : এন0071 বয়স : 25 লিঙ্গ : পুরুষ	XWI1864776 ফটো উপলব্ধ	723 নাম : রঞ্জন সিং পাতর পিতার নাম: ঠাকুরদাস সিং পাতর বাড়ির নং : এন0061 বয়স : 35 লিঙ্গ : পুরুষ	XWI1864768 ফটো উপলব্ধ
724 নাম : সুজিতকুমার সিংপাতর পিতার নাম: শলাবত সিংপাতর বাড়ির নং : n0069 বয়স : 56 লিঙ্গ : পুরুষ	BYG0214114 ফটো উপলব্ধ	725 নাম : পানি সিং পাতর স্বামীর নাম: তারু সিংপাতর বাড়ির নং : n0071 বয়স : 39 লিঙ্গ : মহিলা	XWI0831107 ফটো উপলব্ধ	726 নাম : আরতি সিংপাতর স্বামীর নাম: ইন্দ্রনারায়ন সিংপাতর বাড়ির নং : n0060 বয়স : 58 লিঙ্গ : মহিলা	BYG0214239 ফটো উপলব্ধ
727 নাম : পাঁড় সিংপাতর পিতার নাম: শলাবত সিংপাতর বাড়ির নং : n0069 বয়স : 49 লিঙ্গ : পুরুষ	BYG0214122 ফটো উপলব্ধ	728 নাম : যমুনা সিং পাতর স্বামীর নাম: লক্ষীকান্ত সিং পাতর বাড়ির নং : n0059 বয়স : 30 লিঙ্গ : মহিলা	XWI1615400 ফটো উপলব্ধ	729 নাম : টুন সিং পাতর স্বামীর নাম: রঞ্জন সিং পাতর বাড়ির নং : n0061 বয়স : 28 লিঙ্গ : মহিলা	XWI1615442 ফটো উপলব্ধ
730 নাম : কল্যাণী সিং পাতর স্বামীর নাম: হংসরাজ সিং পাতর বাড়ির নং : n0084 বয়স : 33 লিঙ্গ : মহিলা	XWI1339530 ফটো উপলব্ধ	731 নাম : শিবানী সিংপাতর স্বামীর নাম: ঘনশ্যাম সিংপাতর বাড়ির নং : n0056 বয়স : 66 লিঙ্গ : মহিলা	BYG0214403 ফটো উপলব্ধ	732 নাম : নির্মাল সিংপাতর পিতার নাম: ঘনশ্যাম সিংপাতর বাড়ির নং : n0056 বয়স : 49 লিঙ্গ : পুরুষ	BYG0214411 ফটো উপলব্ধ
733 নাম : বুলুরানী সিংপাতর স্বামীর নাম: নির্মল সিংপাতর বাড়ির নং : n0056 বয়স : 37 লিঙ্গ : মহিলা	XWI0230896 ফটো উপলব্ধ	734 নাম : কালিপদ সিংপাতর পিতার নাম: পিকু সিংপাতর বাড়ির নং : n0057 বয়স : 66 লিঙ্গ : পুরুষ	BYG0214171 ফটো উপলব্ধ	735 নাম : খুপী সিংপাতর স্বামীর নাম: কালিপদ সিংপাতর বাড়ির নং : n0057 বয়স : 61 লিঙ্গ : মহিলা	BYG0214189 ফটো উপলব্ধ

736 নাম : মড়িরাম সিংপাতর পিতার নাম: কালীপদ সিংপাতর বাড়ির নং : n0057 বয়স : 33 লিঙ্গ : পুরুষ	XWI1167352 ফটো উপলব্ধ	737 নাম : মঙ্গল সিং পাতর পিতার নাম: সুরেন্দ্র সিংপাতর বাড়ির নং : n0058 বয়স : 60 লিঙ্গ : পুরুষ	BYG0214569 ফটো উপলব্ধ	738 নাম : গৌরী সিং পাতর স্বামীর নাম: মঙ্গল সিংপাতর বাড়ির নং : n0058 বয়স : 37 লিঙ্গ : মহিলা	XWI0230961 ফটো উপলব্ধ
739 নাম : বিরদা সিংপাতর স্বামীর নাম: চাঁদ সিংপাতর বাড়ির নং : n0059 বয়স : 76 লিঙ্গ : মহিলা	BYG0214437 ফটো উপলব্ধ	740 নাম : মনোরঞ্জন সিংপাতর পিতার নাম: চাঁদ সিংপাতর বাড়ির নং : n0059 বয়স : 59 লিঙ্গ : পুরুষ	BYG2186609 ফটো উপলব্ধ	741 নাম : পুষ্প সিংপাতর স্বামীর নাম: মনোরঞ্জন সিংপাতর বাড়ির নং : n0059 বয়স : 48 লিঙ্গ : মহিলা	BYG1401843 ফটো উপলব্ধ
742 নাম : ষষ্টি সিংপাতর পিতার নাম: চাঁদ সিংপাতর বাড়ির নং : n0059 বয়স : 56 লিঙ্গ : মহিলা	BYG0214452 ফটো উপলব্ধ	743 নাম : ঠাকুরদাস সিংপাতর পিতার নাম: ধরনী সিংপাতর বাড়ির নং : n0061 বয়স : 59 লিঙ্গ : পুরুষ	BYG1211267 ফটো উপলব্ধ	744 নাম : খোকন সিং পাতর পিতার নাম: ঠাকুরদাস সিং পাতর বাড়ির নং : n0061 বয়স : 33 লিঙ্গ : পুরুষ	XWI1253756 ফটো উপলব্ধ
745 নাম : বেলারানী সিংপাতর স্বামীর নাম: খমন সিংপাতর বাড়ির নং : n0062 বয়স : 78 লিঙ্গ : মহিলা	BYG0214346 ফটো উপলব্ধ	746 নাম : নারান সিংপাতর পিতার নাম: খমন সিংপাতর বাড়ির নং : n0062 বয়স : 59 লিঙ্গ : পুরুষ	BYG0214353 ফটো উপলব্ধ	747 নাম : দীপালি সিং সর্দার পিতার নাম: লক্ষ্মীকান্ত সিং সর্দার বাড়ির নং : এন0067 বয়স : 23 লিঙ্গ : মহিলা	XWI2099869 ফটো উপলব্ধ
748 নাম : পূর্ণিমা সিংপাতর স্বামীর নাম: ভখু সিংপাতর বাড়ির নং : n0061 বয়স : 67 লিঙ্গ : মহিলা	BYG0214486 ফটো উপলব্ধ	749 নাম : ধনঞ্জয় সিং পাতর পিতার নাম: ইন্দ্রনারায়ন সিং পাতর বাড়ির নং : n0060 বয়স : 33 লিঙ্গ : পুরুষ	XWI1253715 ফটো উপলব্ধ	750 নাম : দিলীপ সিংপাতর পিতার নাম: চাঁদ সিংপাতর বাড়ির নং : n0059 বয়স : 51 লিঙ্গ : পুরুষ	BYG0214460 ফটো উপলব্ধ
751 নাম : লক্ষ্মীকান্ত সিংপাতর পিতার নাম: চাঁদ সিংপাতর বাড়ির নং : n0059 বয়স : 45 লিঙ্গ : পুরুষ	BYG1401850 ফটো উপলব্ধ	752 নাম : কল্পনা সিং পাতর স্বামীর নাম: দিলিপ সিং পাতর বাড়ির নং : n0059 বয়স : 40 লিঙ্গ : মহিলা	XWI1038215 ফটো উপলব্ধ	753 নাম : অমিত সিং পাতর স্বামীর নাম: রত্নাবতী সিং পাতর বাড়ির নং : n0084 বয়স : 34 লিঙ্গ : পুরুষ	XWI1038496 ফটো উপলব্ধ
754 নাম : মৃন্ময় সিং পাতর পিতার নাম: আনন্দ সিং পাতর বাড়ির নং : n0084 বয়স : 34 লিঙ্গ : পুরুষ	BYG2186559 ফটো উপলব্ধ	755 নাম : শেফালি সিং পাতর স্বামীর নাম: সুজিত সিং পাতর বাড়ির নং : n0069 বয়স : 44 লিঙ্গ : মহিলা	BYG1401686 ফটো উপলব্ধ	756 নাম : বেলারানী সিং পাতর স্বামীর নাম: পাড় সিং পাতর বাড়ির নং : n0069 বয়স : 42 লিঙ্গ : মহিলা	BYG2497162 ফটো উপলব্ধ
757 নাম : রত্নাবতী সিংপাতর স্বামীর নাম: আনন্দ সিংপাতর বাড়ির নং : n0084 বয়স : 68 লিঙ্গ : মহিলা	WB/34/234/105055 ফটো উপলব্ধ	758 নাম : হংসরাজ সিংপাতর পিতার নাম: আনন্দ সিংপাতর বাড়ির নং : n0084 বয়স : 49 লিঙ্গ : পুরুষ	BYG0215137 ফটো উপলব্ধ	759 নাম : পার্বতী সিং পাতর স্বামীর নাম: বংশীধর সিং পাতর বাড়ির নং : n0084 বয়স : 40 লিঙ্গ : মহিলা	XWI1339340 ফটো উপলব্ধ
760 নাম : মৃত্যঞ্জয় সিং পাতর পিতার নাম: কালিপদ সিং পাতর বাড়ির নং : এন0057 বয়স : 39 লিঙ্গ : পুরুষ	FXP2607745 ফটো উপলব্ধ	761 নাম : ভাগবত সিংপাতর পিতার নাম: খনম সিংপাতর বাড়ির নং : n0062 বয়স : 55 লিঙ্গ : পুরুষ	BYG0214379 ফটো উপলব্ধ	762 নাম : জবারানী সিংপাতর স্বামীর নাম: নারান সিংপাতর বাড়ির নং : n0062 বয়স : 53 লিঙ্গ : মহিলা	BYG0214361 ফটো উপলব্ধ
763 নাম : টুনুবালা সিংপাতর স্বামীর নাম: ভাগবত সিংপাতর বাড়ির নং : n0062 বয়স : 35 লিঙ্গ : মহিলা	XWI0831032 ফটো উপলব্ধ	764 নাম : টুনু সিংপাতর পিতার নাম: খনম সিংপাতর বাড়ির নং : n0062 বয়স : 50 লিঙ্গ : মহিলা	WB/34/234/105057 ফটো উপলব্ধ	765 নাম : পতিত পাবন সিং পাতর পিতার নাম: নারান সিং পাতর বাড়ির নং : n0062 বয়স : 33 লিঙ্গ : পুরুষ	XWI1253764 ফটো উপলব্ধ

766 নাম : হরিপদ সিং পাতর পিতার নাম: নারান সিং পাতর বাড়ির নং : n0062 বয়স : 31 লিঙ্গ : পুরুষ	XWI1339472 ফটো উপলব্ধ	767 নাম : সুন্দরা সিংপাতর স্বামীর নাম: অজিত সিংপাতর বাড়ির নং : n0063 বয়স : 61 লিঙ্গ : মহিলা	BYG0214130 ফটো উপলব্ধ	768 নাম : বিশ্বনাথ সিংপাতর পিতার নাম: গোউর সিংপাতর বাড়ির নং : n0063 বয়স : 57 লিঙ্গ : পুরুষ	BYG0214148 ফটো উপলব্ধ
769 নাম : গীতারানী সিংপাতর স্বামীর নাম: বিশ্বনাথ সিংপাতর বাড়ির নং : n0063 বয়স : 53 লিঙ্গ : মহিলা	BYG0214155 ফটো উপলব্ধ	770 নাম : মিঠু সিং পাতর স্বামীর নাম: অশোক সিংপাতর বাড়ির নং : n0063 বয়স : 35 লিঙ্গ : মহিলা	XWI0230847 ফটো উপলব্ধ	771 নাম : বিজয় সিংপাতর পিতার নাম: গউর সিংপাতর বাড়ির নং : n0063 বয়স : 36 লিঙ্গ : পুরুষ	XWI0831040 ফটো উপলব্ধ
772 নাম : কৌশল্যা সিংপাতর স্বামীর নাম: বিজয় সিংপাতর বাড়ির নং : n0063 বয়স : 35 লিঙ্গ : মহিলা	XWI0831057 ফটো উপলব্ধ	773 নাম : প্রথম সিং পাতর পিতার নাম: গউর সিংপাতর বাড়ির নং : n0063 বয়স : 34 লিঙ্গ : মহিলা	XWI0831024 ফটো উপলব্ধ	774 নাম : সুমিত্রা সিং পাতর স্বামীর নাম: প্রথম সিং পাতর বাড়ির নং : n0063 বয়স : 31 লিঙ্গ : মহিলা	XWI1544725 ফটো উপলব্ধ
775 নাম : মমতা সিংপাতর স্বামীর নাম: ঠাকুরদাস সিংপাতর বাড়ির নং : n0061 বয়স : 59 লিঙ্গ : মহিলা	BYG0214494 ফটো উপলব্ধ	776 নাম : পম্পা সিং পাতর স্বামীর নাম: মৃত্যুঞ্জয় সিং পাতর বাড়ির নং : n0061 বয়স : 28 লিঙ্গ : মহিলা	XWI1673854 ফটো উপলব্ধ	777 নাম : রুম্মা সিং পাতর স্বামীর নাম: গুটু সিং পাতর বাড়ির নং : n0066 বয়স : 29 লিঙ্গ : মহিলা	XWI1615467 ফটো উপলব্ধ
778 নাম : গঙ্গাধর সিং পাতর পিতার নাম: সুজিত কুমার সিং পাতর বাড়ির নং : n0069 বয়স : 28 লিঙ্গ : পুরুষ	XWI1615475 ফটো উপলব্ধ	779 নাম : আশালতা সিং পাতর স্বামীর নাম: বাবু সিংপাতর বাড়ির নং : n0071 বয়স : 52 লিঙ্গ : মহিলা	WB/34/234/105391 ফটো উপলব্ধ	780 নাম : জিলাপী সিংপাতর স্বামীর নাম: কার্তিক সিংপাতর বাড়ির নং : n0066 বয়স : 76 লিঙ্গ : মহিলা	BYG0214098 ফটো উপলব্ধ
781 নাম : গুটু সিংপাতর মায়ের নাম: জিলাপী সিংপাতর বাড়ির নং : n0066 বয়স : 36 লিঙ্গ : পুরুষ	XWI1167246 ফটো উপলব্ধ	782 নাম : খড় সিংপাতর পিতার নাম: কার্তিক সিংপাতর বাড়ির নং : n0066 বয়স : 47 লিঙ্গ : পুরুষ	BYG1212315 ফটো উপলব্ধ	783 নাম : নাড় সিং পাতর পিতার নাম: কার্তিক সিং পাতর বাড়ির নং : n0066 বয়স : 47 লিঙ্গ : পুরুষ	BYG2186484 ফটো উপলব্ধ
784 নাম : বুদ্ধেশ্বর সিং পাতর পিতার নাম: কার্তিক সিং পাতর বাড়ির নং : n0066 বয়স : 31 লিঙ্গ : পুরুষ	XWI1339456 ফটো উপলব্ধ	785 নাম : পতুনা সিংপাতর স্বামীর নাম: নাড় সিংপাতর বাড়ির নং : n0066 বয়স : 37 লিঙ্গ : মহিলা	XWI0831099 ফটো উপলব্ধ	786 নাম : চিত্তরঞ্জন সিংপাতর পিতার নাম: পূর্নচন্দ্র সিংপাতর বাড়ির নং : n0067 বয়স : 34 লিঙ্গ : পুরুষ	XWI1167345 ফটো উপলব্ধ
787 নাম : ভুবন সিংপাতর পিতার নাম: ডমন সিংপাতর বাড়ির নং : n0067 বয়স : 61 লিঙ্গ : পুরুষ	BYG1401694 ফটো উপলব্ধ	788 নাম : বালিকা সিংপাতর স্বামীর নাম: ভুবন সিংপাতর বাড়ির নং : n0067 বয়স : 54 লিঙ্গ : মহিলা	BYG2186567 ফটো উপলব্ধ	789 নাম : রাজীব সিংপাতর পিতার নাম: ভুবন সিংপাতর বাড়ির নং : n0067 বয়স : 33 লিঙ্গ : পুরুষ	XWI1253509 ফটো উপলব্ধ
790 নাম : কেতাব সিংপাতর পিতার নাম: ডমন সিংপাতর বাড়ির নং : n0067 বয়স : 58 লিঙ্গ : পুরুষ	BYG0214262 ফটো উপলব্ধ	791 নাম : ত্রিপুরা সিংপাতর স্বামীর নাম: ভাদু সিংপাতর বাড়ির নং : n0067 বয়স : 66 লিঙ্গ : মহিলা	BYG0214288 ফটো উপলব্ধ	792 নাম : পদিনী সিংপাতর স্বামীর নাম: পূর্ন সিংপাতর বাড়ির নং : n0067 বয়স : 59 লিঙ্গ : মহিলা	BYG0214296 ফটো উপলব্ধ
793 নাম : মৃত্যুঞ্জয় সিংপাতর পিতার নাম: পূর্নচন্দ্র সিংপাতর বাড়ির নং : n0067 বয়স : 42 লিঙ্গ : পুরুষ	BYG2584720 ফটো উপলব্ধ	794 নাম : তিলকা সিং পাতর স্বামীর নাম: কেতাব সিং পাতর বাড়ির নং : n0067 বয়স : 34 লিঙ্গ : মহিলা	XWI1339266 ফটো উপলব্ধ	795 নাম : নিরঞ্জন সিং পাতর মায়ের নাম: ত্রিপুরা সিং পাতর বাড়ির নং : n0067 বয়স : 33 লিঙ্গ : পুরুষ	XWI1339274 ফটো উপলব্ধ

796 নাম : সঞ্জীব সিং পাতর পিতার নাম: ভুবন সিং পাতর বাড়ির নং : n0067 বয়স : 30 লিঙ্গ : পুরুষ	XWI1544766 ফটো উপলব্ধ	797 নাম : সাধবী সিং পাতর স্বামীর নাম: মৃত্যুঞ্জয় সিং পাতর বাড়ির নং : n0067 বয়স : 30 লিঙ্গ : মহিলা	XWI1444025 ফটো উপলব্ধ	798 নাম : বর্নালী সিংপাতর স্বামীর নাম: রাখহরী সিংপাতর বাড়ির নং : n0068 বয়স : 34 লিঙ্গ : মহিলা	XWI1253491 ফটো উপলব্ধ
799 নাম : বেচারাম সিংপাতর পিতার নাম: মোহন সিংপাতর বাড়ির নং : n0070 বয়স : 61 লিঙ্গ : পুরুষ	BYG0214544 ফটো উপলব্ধ	800 নাম : মীরাবতী সিংপাতর স্বামীর নাম: বেচারাম সিংপাতর বাড়ির নং : n0070 বয়স : 57 লিঙ্গ : মহিলা	BYG0214551 ফটো উপলব্ধ	801 নাম : দুঃখ সিংপাতর পিতার নাম: বেচারাম সিংপাতর বাড়ির নং : n0070 বয়স : 34 লিঙ্গ : পুরুষ	XWI1167204 ফটো উপলব্ধ
802 নাম : সুকদেব সিংপাতর পিতার নাম: বেচারাম সিংপাতর বাড়ির নং : n0070 বয়স : 32 লিঙ্গ : পুরুষ	XWI1253699 ফটো উপলব্ধ	803 নাম : বাবু সিংপাতর পিতার নাম: লক্ষন সিংপাতর বাড়ির নং : n0071 বয়স : 57 লিঙ্গ : পুরুষ	BYG0214510 ফটো উপলব্ধ	804 নাম : তারাপদ সিংপাতর পিতার নাম: লক্ষন সিংপাতর বাড়ির নং : n0071 বয়স : 53 লিঙ্গ : পুরুষ	WB/34/234/105404 ফটো উপলব্ধ
805 নাম : চঞ্চলা সিংপাতর স্বামীর নাম: ভবানী সিংপাতর বাড়ির নং : n0085 বয়স : 81 লিঙ্গ : মহিলা	BYG0215111 ফটো উপলব্ধ	806 নাম : অলকা সিংপাতর স্বামীর নাম: পদ্মলোচন সিংপাতর বাড়ির নং : n0085 বয়স : 59 লিঙ্গ : মহিলা	BYG1211283 ফটো উপলব্ধ	807 নাম : জিহুড় সিংপাতর পিতার নাম: ভবানী সিংপাতর বাড়ির নং : n0085 বয়স : 52 লিঙ্গ : পুরুষ	BYG0215129 ফটো উপলব্ধ
808 নাম : স্বপন সিং পাতর পিতার নাম: ভবানী সিংপাতর বাড়ির নং : n0085 বয়স : 45 লিঙ্গ : পুরুষ	XWI1232156 ফটো উপলব্ধ	809 নাম : ছবিরানী সিং পাতর স্বামীর নাম: জিহুর সিং পাতর বাড়ির নং : n0085 বয়স : 43 লিঙ্গ : মহিলা	XWI1038330 ফটো উপলব্ধ	810 নাম : দেবদাস সিং পাতর পিতার নাম: পদ্মলোচন সিং পাতর বাড়ির নং : n0085 বয়স : 36 লিঙ্গ : পুরুষ	XWI1038280 ফটো উপলব্ধ
811 নাম : পৌতম সিং পাতর পিতার নাম: পদ্মলোচন সিং পাতর বাড়ির নং : n0085 বয়স : 36 লিঙ্গ : পুরুষ	XWI1038140 ফটো উপলব্ধ	812 নাম : বিলাসী সিংপাতর স্বামীর নাম: বাবুলাল সিংপাতর বাড়ির নং : n0086 বয়স : 66 লিঙ্গ : মহিলা	BYG0215152 ফটো উপলব্ধ	813 নাম : পুটিক সিং পাতর পিতার নাম: বাবুলাল সিং পাতর বাড়ির নং : n0086 বয়স : 33 লিঙ্গ : পুরুষ	XWI1339282 ফটো উপলব্ধ
814 নাম : বংশীধর সিং পাতর পিতার নাম: আনন্দ সিংপাতর বাড়ির নং : n0084 বয়স : 44 লিঙ্গ : পুরুষ	BYG1212455 ফটো উপলব্ধ	815 নাম : শিবানী সিং পাতর স্বামীর নাম: দুঃখ সিং পাতর বাড়ির নং : এন0070 বয়স : 24 লিঙ্গ : মহিলা	XWI2159937 ফটো উপলব্ধ	S 816 নাম : রূপালী সিং পাতর পিতার নাম: বাবু সিং পাতর বাড়ির নং : এন0071 বয়স : 23 লিঙ্গ : মহিলা	XWI2066363 ফটো উপলব্ধ
817 নাম : ভন্দু সিংসর্দার পিতার নাম: শিকান্ত সিংসর্দার বাড়ির নং : n0092 বয়স : 66 লিঙ্গ : পুরুষ	BYG0215236 ফটো উপলব্ধ	818 নাম : শেফালী সিংসর্দার স্বামীর নাম: ভন্দু সিংসর্দার বাড়ির নং : n0092 বয়স : 61 লিঙ্গ : মহিলা	BYG0215244 ফটো উপলব্ধ	819 নাম : অরুণ সিংসর্দার পিতার নাম: শিকান্ত সিংসর্দার বাড়ির নং : n0092 বয়স : 59 লিঙ্গ : পুরুষ	BYG0215251 ফটো উপলব্ধ
820 নাম : শকুন্তলা সিংসর্দার স্বামীর নাম: অরুণ সিংসর্দার বাড়ির নং : n0092 বয়স : 56 লিঙ্গ : মহিলা	BYG0215269 ফটো উপলব্ধ	821 নাম : স্বর্নলতা সিংসর্দার স্বামীর নাম: দুর্গাচরন সিংসর্দার বাড়ির নং : n0093 বয়স : 76 লিঙ্গ : মহিলা	BYG0215160 ফটো উপলব্ধ	822 নাম : সত্যবান সিংসর্দার পিতার নাম: দুর্গাচরন সিংসর্দার বাড়ির নং : n0093 বয়স : 51 লিঙ্গ : পুরুষ	BYG0215178 ফটো উপলব্ধ
823 নাম : দুর্গারানী সিংসর্দার স্বামীর নাম: ভিষ্ণু সিংসর্দার বাড়ির নং : n0094 বয়স : 66 লিঙ্গ : মহিলা	WB/34/234/105031 ফটো উপলব্ধ	824 নাম : অনিল সিংসর্দার পিতার নাম: রূপাই সিংসর্দার বাড়ির নং : n0095 বয়স : 69 লিঙ্গ : পুরুষ	BYG0215194 ফটো উপলব্ধ	825 নাম : সুধারানী সিংসর্দার স্বামীর নাম: অনিল সিংসর্দার বাড়ির নং : n0095 বয়স : 65 লিঙ্গ : মহিলা	BYG0215202 ফটো উপলব্ধ

826	BYG0215228	ফটো উপলব্ধ	827	BYG0215293	ফটো উপলব্ধ	828	XWI1544782	ফটো উপলব্ধ
নাম : কল্পনা সিংসর্দার স্বামীর নাম: অজিত সিংসর্দার বাড়ির নং : n0095 বয়স : 56 লিঙ্গ : মহিলা			নাম : শকুন্তলা সিংসর্দার স্বামীর নাম: মুচুক সিংসর্দার বাড়ির নং : n0096 বয়স : 71 লিঙ্গ : মহিলা			নাম : অবলা সিং সর্দার স্বামীর নাম: কার্তিক সিং সর্দার বাড়ির নং : n0096 বয়স : 34 লিঙ্গ : মহিলা		
829	BYG1211549	ফটো উপলব্ধ	830	BYG1212414	ফটো উপলব্ধ	831	BYG1213115	ফটো উপলব্ধ
নাম : জ্যোৎস্না সিং সর্দার স্বামীর নাম: সত্যবান সিং সর্দার বাড়ির নং : n0093 বয়স : 47 লিঙ্গ : মহিলা			নাম : ধর্মেন্দ্র সিংসর্দার পিতার নাম: অনিল সিংসর্দার বাড়ির নং : n0095 বয়স : 47 লিঙ্গ : পুরুষ			নাম : রাজীব সিংসর্দার পিতার নাম: অনিল সিংসর্দার বাড়ির নং : n0095 বয়স : 44 লিঙ্গ : পুরুষ		
832	XWI1038355	ফটো উপলব্ধ	833	XWI2373520	ফটো উপলব্ধ	834	XWI2373561	ফটো উপলব্ধ
নাম : গৌরঙ্গ সিং সর্দার পিতার নাম: অজিত সিং সর্দার বাড়ির নং : n0095 বয়স : 35 লিঙ্গ : পুরুষ			নাম : প্রতিমা মাঝি স্বামীর নাম: রবীন্দ্রনাথ মাঝি বাড়ির নং : এন0010 বয়স : 20 লিঙ্গ : মহিলা			নাম : তিহিনা খাতুন স্বামীর নাম: মাহান আনসারী বাড়ির নং : এন0035 বয়স : 22 লিঙ্গ : মহিলা		
835	XWI2373835	ফটো উপলব্ধ	836	XWI2375780	ফটো উপলব্ধ	837	XWI2378198	ফটো উপলব্ধ
নাম : সাহেনশা আনসারী পিতার নাম: রুব্বান আনসারী বাড়ির নং : এন0035 বয়স : 20 লিঙ্গ : পুরুষ			নাম : শ্রাবনী মাহাত পিতার নাম: পূর্ণ চন্দ্র মাহাত বাড়ির নং : এন0082 বয়স : 19 লিঙ্গ : মহিলা			নাম : অসীমা সিং পাতর পিতার নাম: দীপক সিং পাতর বাড়ির নং : এন0065 বয়স : 19 লিঙ্গ : মহিলা		
838	XWI2383362	ফটো উপলব্ধ	839	XWI2391894	ফটো উপলব্ধ	840	XWI2396208	ফটো উপলব্ধ
নাম : উৎসব মাহাত পিতার নাম: শতদল মাহাত বাড়ির নং : এন0073 বয়স : 19 লিঙ্গ : পুরুষ			নাম : নীলিমা মাহাত পিতার নাম: পরীক্ষিত মাহাত বাড়ির নং : এন0052 বয়স : 20 লিঙ্গ : মহিলা			নাম : শ্যামলী মাহাত পিতার নাম: বীরবল মাহাত বাড়ির নং : এন0058 বয়স : 19 লিঙ্গ : মহিলা		
841	XWI2398592	ফটো উপলব্ধ	842	XWI2407047	ফটো উপলব্ধ	843	XWI1038413	ফটো উপলব্ধ
নাম : গোবিন্দ মাঝি পিতার নাম: নিরঞ্জন মাঝি বাড়ির নং : এন0010 বয়স : 20 লিঙ্গ : পুরুষ			নাম : পূজা মাহাত পিতার নাম: সন্তোষ মাহাত বাড়ির নং : নং152 বয়স : 19 লিঙ্গ : মহিলা			নাম : লক্ষী মাহাত পিতার নাম: ত্রিলোচন মাহাত বাড়ির নং : এন0041 বয়স : 39 লিঙ্গ : মহিলা		
844	XWI2409498	ফটো উপলব্ধ	845	XWI2419356	ফটো উপলব্ধ	846	XWI2421899	ফটো উপলব্ধ
নাম : মামনী মন্ডল স্বামীর নাম: অবনী কুমার মন্ডল বাড়ির নং : 00 বয়স : 20 লিঙ্গ : মহিলা			নাম : সুমিত্রা সিং পাতর পিতার নাম: তারাপদ সিং পাতর বাড়ির নং : এন0071 বয়স : 19 লিঙ্গ : মহিলা			নাম : রোহিত মাহাত পিতার নাম: গঙ্গাধর মাহাত বাড়ির নং : এন0078 বয়স : 21 লিঙ্গ : পুরুষ		

নির্বাচক সংখ্যার সারসংক্ষেপ :								
A) নির্বাচকের সংখ্যা :								
	নির্বাচক তালিকার প্রকৃতি	নির্বাচক তালিকার পরিচিতি :	নির্বাচকের সংখ্যা :					
			পুরুষ	মহিলা	তৃতীয় লিঙ্গ	মোট		
I	মূল তালিকা	মূল তালিকা	বিশেষ নিবিড় সংশোধনী ২০২৬-এর চূড়ান্ত ভোটার তালিকা		433	413	0	846
II	1- সংযোজন তালিকা	সংযোজনী 1	বিশেষ সংক্ষিপ্ত সংশোধন 2026		0	0	0	0
III	2- বিয়োজন তালিকা	সংযোজনী 1	বিশেষ সংক্ষিপ্ত সংশোধন 2026		2	1	0	3
IV	'লিঙ্গ ক্ষেত্রের' পরিবর্তনের কারণে পার্থক্য			0	0	0	0	
নির্বাচকের মোট সংখ্যা (I+II-III+IV)				431	412	0	843	
B) ক্রটি সংশোধনের সংখ্যা :								
নির্বাচক তালিকার প্রকৃতি	নির্বাচক তালিকার পরিচিতি :	ক্রটি সংশোধনের সংখ্যা :						
সংযোজনী 1	বিশেষ সংক্ষিপ্ত সংশোধন 2026	0						

নির্বাচক নিবন্ধন আধিকারিকের স্বাক্ষর

E-মৃত, S-স্থানান্তরিত, R-একাধিকবার অন্তর্ভুক্ত, M-নিখোঁজ, Q-যোগ্য নহে