

নির্বাচক তালিকা 2026 S25 পশ্চিমবঙ্গ

বিধানসভা নির্বাচনক্ষেত্রের নং, নাম ও সংরক্ষণের স্থিতি : 243 - মানবাজার (তপশীলি উপজাতি)		অংশ নং : 85			
বিধানসভা নির্বাচনক্ষেত্রটি যে লোকসভা নির্বাচনক্ষেত্রের / ক্ষেত্রসমূহের অন্তর্ভুক্ত তার নং, নাম ও সংরক্ষণ স্থিতি : 35 - পুরুলিয়া (সাধারণ)					
1. সংশোধনের পূর্ণ বিবরণ					
সংশোধনের বৎসর :	2026	নির্বাচক তালিকার পরিচিতি :			
ভিত্তি তারিখ :	01-01-2026	বিশেষ নিবিড় সংশোধনী ২০২৬-এর চূড়ান্ত ভোটার তালিকা			
সংশোধনের প্রকৃতি :	বিশেষ নিবিড় সংশোধনী 2026				
প্রকাশনার তারিখ :	28-02-2026				
2. অংশ ও নির্বাচনী এলাকার পূর্ণ বিবরণ :					
অংশের ভাগ নং ও নাম :					
1-জতিয়াটাঁড়					
2-জতিয়াটাঁড়,গোয়ালাগাড়া(আংশিক)					
3-কুলডি					
	প্রধান শহর/গ্রাম	: বানসা			
	ওয়ার্ড	:			
	থানা	: কেন্দা			
	গ্রাম পঞ্চায়েত	: জামবাদ			
	ব্লক	: পুধগ			
	মহকুমা	: মানবাজার			
	জেলা	: পুরুলিয়া			
	পিন	: 723128			
3. ভোট গ্রহন কেন্দ্রের পূর্ণ বিবরণ :					
ভোট গ্রহন কেন্দ্রের নং, নাম :	ভোট গ্রহন কেন্দ্রের শ্রেণী :		গ্রামীণ		
85 - বানসা প্রাইমারী স্কুল	এই অংশে সহায়ক ভোটগ্রহন কেন্দ্রের সংখ্যা		0		
ভোট গ্রহন কেন্দ্রের ঠিকানা :	:				
বানসা প্রাইমারী স্কুল, রুম-2, বানসা					
4. নির্বাচকের সংখ্যা :					
প্রথম ক্রমিক নং	শেষ ক্রমিক নং	মোট সংখ্যা			
		পুরুষ	মহিলা	তৃতীয় লিঙ্গ	মোট
1	787	384	402	0	786

নির্বাচক নিবন্ধন আধিকারিকের স্বাক্ষর

Nazri Naksha

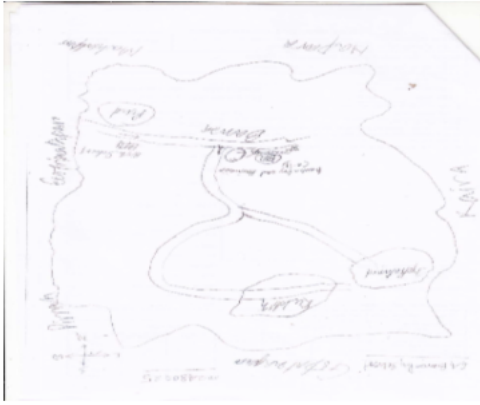

Google Map View

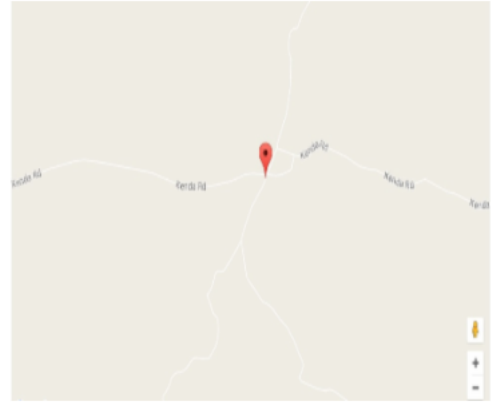

Polling Station Building Front View



Polling Station Front View



Cad View

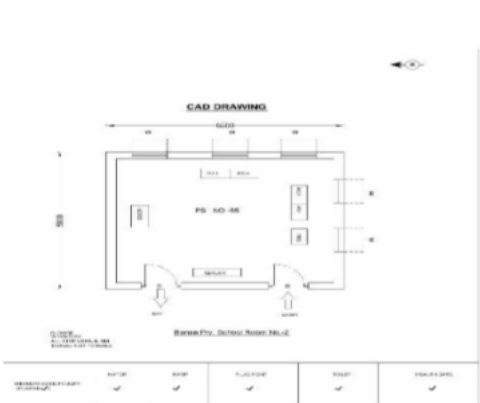

Key MAP View

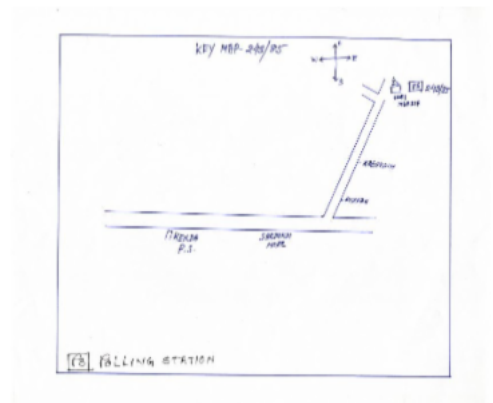

1 নাম : কাদির আনসারী মায়ের নাম: সাইদুন বিবি বাড়ির নং : n0176 বয়স : 26 লিঙ্গ : পুরুষ	XWI1795681 ফটো উপলব্ধ	2 নাম : মোবারক আনসারী পিতার নাম: আসগর আনসারী বাড়ির নং : n0110 বয়স : 28 লিঙ্গ : পুরুষ	XWI1723675 ফটো উপলব্ধ	3 নাম : তরণ কুমার টুডু পিতার নাম: চিত্তরঞ্জন টুডু বাড়ির নং : এন0075 বয়স : 23 লিঙ্গ : পুরুষ	XWI2071439 ফটো উপলব্ধ
4 নাম : রেবতী টুডু পিতার নাম: রামচাঁদ টুডু বাড়ির নং : এন0013 বয়স : 23 লিঙ্গ : মহিলা	XWI2057131 ফটো উপলব্ধ	5 নাম : অমরেশ টুডু পিতার নাম: প্রহলাদ টুডু বাড়ির নং : এন0013 বয়স : 23 লিঙ্গ : পুরুষ	XWI2059657 ফটো উপলব্ধ	6 নাম : ফুলচাঁদ টুডু পিতার নাম: বিশ্বনাথ টুডু বাড়ির নং : এন000 বয়স : 22 লিঙ্গ : পুরুষ	XWI2160067 ফটো উপলব্ধ
7 নাম : পরিমল টুডু পিতার নাম: ছট্টলাল টুডু বাড়ির নং : এন0021 বয়স : 24 লিঙ্গ : পুরুষ	XWI2160257 ফটো উপলব্ধ	8 নাম : প্রকাশ টুডু পিতার নাম: বিভিষণ টুডু বাড়ির নং : এন000 বয়স : 25 লিঙ্গ : পুরুষ	XWI2160265 ফটো উপলব্ধ	9 নাম : রঞ্জিত কুমার টুডু পিতার নাম: হারাধন টুডু বাড়ির নং : n0014 বয়স : 54 লিঙ্গ : পুরুষ	WB/34/234/111451 ফটো উপলব্ধ
10 নাম : যমুনা টুডু স্বামীর নাম: পরিষ্কিৎ টুডু বাড়ির নং : n0008 বয়স : 45 লিঙ্গ : মহিলা	BYG1211184 ফটো উপলব্ধ	11 নাম : পরিষ্কিৎ টুডু পিতার নাম: জগন্নাথ টুডু বাড়ির নং : n0008 বয়স : 47 লিঙ্গ : পুরুষ	BYG1211234 ফটো উপলব্ধ	12 নাম : মিথিলাবালা টুডু স্বামীর নাম: প্রহ্লাদ টুডু বাড়ির নং : n0013 বয়স : 45 লিঙ্গ : মহিলা	BYG1211523 ফটো উপলব্ধ
13 নাম : প্রহ্লাদ টুডু পিতার নাম: হারাধন টুডু বাড়ির নং : n0013 বয়স : 49 লিঙ্গ : পুরুষ	BYG2589307 ফটো উপলব্ধ	14 নাম : মহকী টুডু স্বামীর নাম: কামাক্ষ্যা প্রসাদ টুডু বাড়ির নং : এন0014 বয়স : 23 লিঙ্গ : মহিলা	XWI2219335 ফটো উপলব্ধ	15 নাম : বালিকা টুডু স্বামীর নাম: তারাধন টুডু বাড়ির নং : 151 বয়স : 48 লিঙ্গ : মহিলা	BYG0221077 ফটো উপলব্ধ
16 নাম : সরলা টুডু স্বামীর নাম: বাহাদুর টুডু বাড়ির নং : 153 বয়স : 56 লিঙ্গ : মহিলা	BYG0220822 ফটো উপলব্ধ	17 নাম : তারাধন টুডু পিতার নাম: টিকারাম টুডু বাড়ির নং : 151 বয়স : 55 লিঙ্গ : পুরুষ	BYG0221069 ফটো উপলব্ধ	18 নাম : সাধমনি টুডু স্বামীর নাম: তপন টুডু বাড়ির নং : n0086 বয়স : 58 লিঙ্গ : মহিলা	BYG0220848 ফটো উপলব্ধ
19 নাম : বর্না মাণ্ডি পিতার নাম: চক্রধর মাণ্ডি বাড়ির নং : এন0013 বয়স : 30 লিঙ্গ : মহিলা	XWK1615764 ফটো উপলব্ধ	20 নাম : বিশ্বকর্মা টুডু পিতার নাম: চিত্তরঞ্জন টুডু বাড়ির নং : এন0075 বয়স : 22 লিঙ্গ : পুরুষ	XWI2219046 ফটো উপলব্ধ	21 নাম : অনিতা টুডু পিতার নাম: পরিষ্কিৎ টুডু বাড়ির নং : এন0008 বয়স : 21 লিঙ্গ : মহিলা	XWI2195873 ফটো উপলব্ধ
22 নাম : রবি লোচন মুর্মু পিতার নাম: হারাধন মুর্মু বাড়ির নং : এন0086 বয়স : 21 লিঙ্গ : পুরুষ	XWI2195899 ফটো উপলব্ধ	23 নাম : শিবানী টুডু স্বামীর নাম: সাগেন টুডু বাড়ির নং : এন0002 বয়স : 21 লিঙ্গ : মহিলা	XWI2196004 ফটো উপলব্ধ	24 নাম : পকে টুডু পিতার নাম: রাসিক টুডু বাড়ির নং : এন0000 বয়স : 61 লিঙ্গ : মহিলা	XWI2231108 ফটো উপলব্ধ
25 নাম : সুশীল কুমার টুডু পিতার নাম: তপন কুমার টুডু বাড়ির নং : n0086 বয়স : 41 লিঙ্গ : পুরুষ	BYG2193746 ফটো উপলব্ধ	26 নাম : বিকাশ চন্দ্র টুডু পিতার নাম: তপন কুমার টুডু বাড়ির নং : 153 বয়স : 32 লিঙ্গ : পুরুষ	XWI1339993 ফটো উপলব্ধ	27 নাম : লুথর চন্দ্র টুডু পিতার নাম: সীতারাম টুডু বাড়ির নং : n0086 বয়স : 62 লিঙ্গ : পুরুষ	BYG0220855 ফটো উপলব্ধ
28 নাম : শান্তিবালা টুডু স্বামীর নাম: লুথর চন্দ্র টুডু বাড়ির নং : 153 বয়স : 52 লিঙ্গ : মহিলা	BYG0220863 ফটো উপলব্ধ	29 নাম : নিয়তী টুডু স্বামীর নাম: আনন্দ টুডু বাড়ির নং : n0086 বয়স : 48 লিঙ্গ : মহিলা	BYG1211135 ফটো উপলব্ধ	30 নাম : হারাধন মুরমু পিতার নাম: বাদল মুরমু বাড়ির নং : n0086 বয়স : 44 লিঙ্গ : পুরুষ	XWI1254457 ফটো উপলব্ধ

31 নাম : পদ্মাবতী মুরমু স্বামীর নাম: হারাদন মুরমু বাড়ির নং : n0086 বয়স : 42 লিঙ্গ : মহিলা	XWI0232900 ফটো উপলব্ধ	32 নাম : জলেশ্বরী টুডু পিতার নাম: রুপাই টুডু বাড়ির নং : n0087 বয়স : 58 লিঙ্গ : মহিলা	BYG0221168 ফটো উপলব্ধ	33 নাম : যমুনা টুডু স্বামীর নাম: বাবলু টুডু বাড়ির নং : n0003 বয়স : 27 লিঙ্গ : মহিলা	XWI1749183 ফটো উপলব্ধ
34 নাম : পরিতোষ টুডু পিতার নাম: লস্বোদর টুডু বাড়ির নং : n0024 বয়স : 26 লিঙ্গ : পুরুষ	XWI1769264 ফটো উপলব্ধ	35 নাম : গুনধর টুডু পিতার নাম: রামচাঁদ টুডু বাড়ির নং : N0013 বয়স : 27 লিঙ্গ : পুরুষ	XWI1795657 ফটো উপলব্ধ	36 নাম : আকাশী টুডু স্বামীর নাম: মনজুড়া টুডু বাড়ির নং : 151 বয়স : 53 লিঙ্গ : মহিলা	BYG0221051 ফটো উপলব্ধ
37 নাম : সুজিত টুডু পিতার নাম: মনজুড়া টুডু বাড়ির নং : 151 বয়স : 31 লিঙ্গ : পুরুষ	XWI1339969 ফটো উপলব্ধ	38 নাম : শিশুমণি টুডু স্বামীর নাম: সুশান্ত টুডু বাড়ির নং : এন0009 বয়স : 25 লিঙ্গ : মহিলা	XWI2159226 ফটো উপলব্ধ	39 নাম : বিনয় টুডু পিতার নাম: তারাপদ টুডু বাড়ির নং : এন0151 বয়স : 22 লিঙ্গ : পুরুষ	XWI2159242 ফটো উপলব্ধ
40 নাম : দিপালী টুডু পিতার নাম: উত্তম টুডু বাড়ির নং : এন000 বয়স : 25 লিঙ্গ : মহিলা	XWI2178895 ফটো উপলব্ধ	41 নাম : সত্যজিৎ টুডু পিতার নাম: মনজুড়া টুডু বাড়ির নং : 151 বয়স : 30 লিঙ্গ : পুরুষ	XWI1444512 ফটো উপলব্ধ	42 নাম : সাধমনি টুডু পিতার নাম: ঠাকুরদাস টুডু বাড়ির নং : n0009 বয়স : 55 লিঙ্গ : মহিলা	XWI2188993 ফটো উপলব্ধ
43 নাম : কামাক্ষ্য প্রসাদ টুডু পিতার নাম: রঞ্জিত কুমার টুডু বাড়ির নং : এন0014 বয়স : 26 লিঙ্গ : পুরুষ	XWI2045490 ফটো উপলব্ধ	44 নাম : ত্রিলোচন টুডু পিতার নাম: বিভীষণ টুডু বাড়ির নং : এন0022 বয়স : 23 লিঙ্গ : পুরুষ	XWI2033553 ফটো উপলব্ধ	45 নাম : সাবিত্রী টুডু পিতার নাম: চিত্তরঞ্জন টুডু বাড়ির নং : n0075 বয়স : 24 লিঙ্গ : মহিলা	XWI1981638 ফটো উপলব্ধ
46 নাম : বাপী টুডু পিতার নাম: শ্যামলাল টুডু বাড়ির নং : n0043 বয়স : 24 লিঙ্গ : পুরুষ	XWI1982016 ফটো উপলব্ধ	47 নাম : মৌসুমী টুডু স্বামীর নাম: সুশীল কুমার টুডু বাড়ির নং : এন0086 বয়স : 26 লিঙ্গ : মহিলা	XWI1884816 ফটো উপলব্ধ	48 নাম : শেফালী টুডু পিতার নাম: তারাপদ টুডু বাড়ির নং : এন0151 বয়স : 25 লিঙ্গ : মহিলা	XWI1884758 ফটো উপলব্ধ
49 নাম : মনজুড়া টুডু পিতার নাম: চিকারাম টুডু বাড়ির নং : 151 বয়স : 56 লিঙ্গ : পুরুষ	BYG0221044 ফটো উপলব্ধ	50 নাম : লক্ষ্মীময়ী টুডু স্বামীর নাম: গুরুপদ টুডু বাড়ির নং : n0076 বয়স : 52 লিঙ্গ : মহিলা	BYG1211515 ফটো উপলব্ধ	51 নাম : দুর্ঘোষণ টুডু পিতার নাম: চিত্তরঞ্জন টুডু বাড়ির নং : n0075 বয়স : 31 লিঙ্গ : পুরুষ	XWI1444504 ফটো উপলব্ধ
52 নাম : কলেন টুডু পিতার নাম: চিত্তরঞ্জন টুডু বাড়ির নং : n0075 বয়স : 34 লিঙ্গ : পুরুষ	XWI1339936 ফটো উপলব্ধ	53 নাম : ঠান্ডামনি টুডু স্বামীর নাম: চিত্ত টুডু বাড়ির নং : n0075 বয়স : 55 লিঙ্গ : মহিলা	BYG0220996 ফটো উপলব্ধ	54 নাম : চিত্ত রঞ্জন টুডু পিতার নাম: জলেশ্বর টুডু বাড়ির নং : n0075 বয়স : 59 লিঙ্গ : পুরুষ	BYG0220988 ফটো উপলব্ধ
55 নাম : মামনী টুডু স্বামীর নাম: ললিত চন্দ্র টুডু বাড়ির নং : n0013 বয়স : 37 লিঙ্গ : মহিলা	XWI0233528 ফটো উপলব্ধ	56 নাম : ললিত চন্দ্র টুডু পিতার নাম: পরমেশ্বর টুডু বাড়ির নং : n0013 বয়স : 39 লিঙ্গ : পুরুষ	XWI0233510 ফটো উপলব্ধ	57 নাম : তুলসী টুডু স্বামীর নাম: পরমেশ্বর টুডু বাড়ির নং : n0013 বয়স : 61 লিঙ্গ : মহিলা	XWI0233502 ফটো উপলব্ধ
58 নাম : পরমেশ্বর টুডু পিতার নাম: হারাদন টুডু বাড়ির নং : n0013 বয়স : 63 লিঙ্গ : পুরুষ	XWI0233494 ফটো উপলব্ধ	59 নাম : সুশান্ত টুডু পিতার নাম: বাবুল টুডু বাড়ির নং : n0009 বয়স : 32 লিঙ্গ : পুরুষ	XWI1254408 ফটো উপলব্ধ	60 নাম : বাহামনি টুডু স্বামীর নাম: সুশীল কুমার টুডু বাড়ির নং : n0009 বয়স : 30 লিঙ্গ : মহিলা	XWI1545169 ফটো উপলব্ধ

61 নাম : সুশীল কুমার টুডু পিতার নাম: বাবুশ্বর টুডু বাড়ির নং : n0009 বয়স : 37 লিঙ্গ : পুরুষ	BYG2721009 ফটো উপলব্ধ	62 নাম : সীতারাম টুডু পিতার নাম: টুরকু টুডু বাড়ির নং : n0009 বয়স : 40 লিঙ্গ : পুরুষ	BYG2193787 ফটো উপলব্ধ	63 নাম : উত্তম টুডু পিতার নাম: কালেশ্বর টুডু বাড়ির নং : 76 বয়স : 30 লিঙ্গ : পুরুষ	XWI1545177 ফটো উপলব্ধ
64 নাম : নিশুলা টুডু মায়ের নাম: গুরুমনি টুডু বাড়ির নং : n0008 বয়স : 40 লিঙ্গ : মহিলা	BYG2194223 ফটো উপলব্ধ	65 নাম : গুরুমনি টুডু স্বামীর নাম: জগন্নাথ টুডু বাড়ির নং : n0008 বয়স : 68 লিঙ্গ : মহিলা	BYG0219196 ফটো উপলব্ধ	66 নাম : পঞ্চম টুডু পিতার নাম: গৌপাল টুডু বাড়ির নং : n0004 বয়স : 53 লিঙ্গ : পুরুষ	XWI0233445 ফটো উপলব্ধ
67 নাম : বিক্রম টুডু পিতার নাম: গহন টুডু বাড়ির নং : n0004 বয়স : 29 লিঙ্গ : মহিলা	XWI1545193 ফটো উপলব্ধ	68 নাম : মঙ্গলী টুডু স্বামীর নাম: গহন টুডু বাড়ির নং : n0004 বয়স : 46 লিঙ্গ : মহিলা	WB/34/234/111292 ফটো উপলব্ধ	69 নাম : গহন টুডু পিতার নাম: টুরকু টুডু বাড়ির নং : n0004 বয়স : 56 লিঙ্গ : পুরুষ	BYG1773902 ফটো উপলব্ধ
70 নাম : বাবলু টুডু পিতার নাম: শ্রীনাথ টুডু বাড়ির নং : n0003 বয়স : 32 লিঙ্গ : পুরুষ	XWI1254440 ফটো উপলব্ধ	71 নাম : প্রনতি টুডু স্বামীর নাম: দিলীপ টুডু বাড়ির নং : n0003 বয়স : 31 লিঙ্গ : মহিলা	XWI1444470 ফটো উপলব্ধ	72 নাম : দিলীপ টুডু পিতার নাম: শ্রীনাথ টুডু বাড়ির নং : n0003 বয়স : 33 লিঙ্গ : পুরুষ	XWI1168152 ফটো উপলব্ধ
73 নাম : নবমী টুডু স্বামীর নাম: শ্রীনাথ টুডু বাড়ির নং : n0003 বয়স : 58 লিঙ্গ : মহিলা	BYG0221119 ফটো উপলব্ধ	74 নাম : শ্রীনাথ টুডু পিতার নাম: ডিবু টুডু বাড়ির নং : n0003 বয়স : 68 লিঙ্গ : পুরুষ	BYG0221101 ফটো উপলব্ধ	75 নাম : সাগেন টুডু পিতার নাম: সুভাষ চন্দ্র টুডু বাড়ির নং : n0002 বয়স : 29 লিঙ্গ : পুরুষ	XWI1545144 ফটো উপলব্ধ
76 নাম : কেঁদলী মুর্মু পিতার নাম: সনাতন মুর্মু বাড়ির নং : n0002 বয়স : 50 লিঙ্গ : মহিলা	BYG1773266 ফটো উপলব্ধ	77 নাম : সুভাষচন্দ্র টুডু পিতার নাম: শ্যামলাল টুডু বাড়ির নং : n0002 বয়স : 53 লিঙ্গ : পুরুষ	BYG0219220 ফটো উপলব্ধ	78 নাম : ঠাকুরমনি টুডু স্বামীর নাম: জলেশ্বর টুডু বাড়ির নং : n0075 বয়স : 73 লিঙ্গ : মহিলা	BYG0220970 ফটো উপলব্ধ
79 নাম : গুরুমনি টুডু স্বামীর নাম: শ্যামলাল টুডু বাড়ির নং : n0043 বয়স : 54 লিঙ্গ : মহিলা	BYG1213008 ফটো উপলব্ধ	80 নাম : শ্যামলাল টুডু পিতার নাম: দেবু টুডু বাড়ির নং : n0043 বয়স : 66 লিঙ্গ : পুরুষ	BYG1213024 ফটো উপলব্ধ	81 নাম : রাধিকা টুডু স্বামীর নাম: লম্বোদর টুডু বাড়ির নং : n0024 বয়স : 48 লিঙ্গ : মহিলা	BYG1773928 ফটো উপলব্ধ
82 নাম : লম্বোদর টুডু পিতার নাম: সনাতন টুডু বাড়ির নং : n0024 বয়স : 53 লিঙ্গ : পুরুষ	BYG1773910 ফটো উপলব্ধ	83 নাম : গুনধর টুডু পিতার নাম: গনেশ টুডু বাড়ির নং : n0023 বয়স : 30 লিঙ্গ : পুরুষ	XWI1444462 ফটো উপলব্ধ	84 নাম : গুণসুলা টুডু স্বামীর নাম: গনেশ টুডু বাড়ির নং : n0023 বয়স : 53 লিঙ্গ : মহিলা	XWI1545128 ফটো উপলব্ধ
85 নাম : গনেশ টুডু পিতার নাম: রাসিক টুডু বাড়ির নং : n0023 বয়স : 63 লিঙ্গ : পুরুষ	BYG0220913 ফটো উপলব্ধ	86 নাম : মাধবী টুডু স্বামীর নাম: বিভিষণ টুডু বাড়ির নং : n0022 বয়স : 48 লিঙ্গ : মহিলা	WB/34/234/111457 ফটো উপলব্ধ	87 নাম : বিভিষণ টুডু পিতার নাম: মনসারাম টুডু বাড়ির নং : n0022 বয়স : 58 লিঙ্গ : পুরুষ	WB/34/234/111456 ফটো উপলব্ধ
88 নাম : পদ্মাবতী টুডু স্বামীর নাম: ছট্টলাল টুডু বাড়ির নং : n0021 বয়স : 58 লিঙ্গ : মহিলা	BYG0221010 ফটো উপলব্ধ	89 নাম : ময়না টুডু স্বামীর নাম: রাজত টুডু বাড়ির নং : n0014 বয়স : 50 লিঙ্গ : মহিলা	WB/34/234/111440 ফটো উপলব্ধ	90 নাম : পুষ্পরানী টুডু স্বামীর নাম: রামচাঁদ টুডু বাড়ির নং : n0013 বয়স : 47 লিঙ্গ : মহিলা	WB/34/234/111300 ফটো উপলব্ধ

91 নাম : রামচাদ টুডু পিতার নাম: হারাধন টুডু বাড়ির নং : n0013 বয়স : 52 লিঙ্গ : পুরুষ	BYG2589299 ফটো উপলব্ধ	92 নাম : অজান টুডু পিতার নাম: শঙ্কর টুডু বাড়ির নং : n0013 বয়স : 36 লিঙ্গ : পুরুষ	XWI1339951 ফটো উপলব্ধ	93 নাম : শঙ্কর টুডু পিতার নাম: হারাধন টুডু বাড়ির নং : n0013 বয়স : 58 লিঙ্গ : পুরুষ	BYG0222364 ফটো উপলব্ধ
94 নাম : ললিতা টুডু পিতার নাম: রুপাই টুডু বাড়ির নং : n0087 বয়স : 53 লিঙ্গ : মহিলা	BYG0221176 ফটো উপলব্ধ	95 নাম : মেনকা টুডু স্বামীর নাম: বিশ্বনাথ টুডু বাড়ির নং : n0090 বয়স : 43 লিঙ্গ : মহিলা	BYG1774371 ফটো উপলব্ধ	96 নাম : সরস্বতী টুডু স্বামীর নাম: সুভাষচন্দ্র টুডু বাড়ির নং : n0091 বয়স : 48 লিঙ্গ : মহিলা	BYG1212307 ফটো উপলব্ধ
97 নাম : সুমিত্রা টুডু পিতার নাম: তপন কুমার টুডু বাড়ির নং : n0086 বয়স : 33 লিঙ্গ : মহিলা	XWI0232918 ফটো উপলব্ধ	98 নাম : বিমলী টুডু স্বামীর নাম: কলেন টুডু বাড়ির নং : এন0075 বয়স : 22 লিঙ্গ : মহিলা	XWI2219384 ফটো উপলব্ধ	99 নাম : অঞ্জলী টুডু স্বামীর নাম: তরুণ কুমার টুডু বাড়ির নং : এন0075 বয়স : 20 লিঙ্গ : মহিলা	XWI2294759 ফটো উপলব্ধ
100 নাম : সুব্রত টুডু পিতার নাম: কালেশ্বর টুডু বাড়ির নং : এন0009 বয়স : 22 লিঙ্গ : পুরুষ	XWI2219426 ফটো উপলব্ধ	101 নাম : সপ্তমী টুডু পিতার নাম: সীতারাম টুডু বাড়ির নং : এন0000 বয়স : 20 লিঙ্গ : মহিলা	XWI2327427 ফটো উপলব্ধ	102 নাম : অমৃত টুডু মায়ের নাম: নিয়তী টুডু বাড়ির নং : এন0086 বয়স : 25 লিঙ্গ : পুরুষ	XWI1868652 ফটো উপলব্ধ
103 নাম : অনল টুডু পিতার নাম: পরিক্ষিৎ টুডু বাড়ির নং : এন0008 বয়স : 25 লিঙ্গ : পুরুষ	XWI1868629 ফটো উপলব্ধ	104 নাম : পানমনি বাক্কে স্বামীর নাম: রবিশ্বর বাক্কে বাড়ির নং : n0012 বয়স : 50 লিঙ্গ : মহিলা	BYG0221234 ফটো উপলব্ধ	105 নাম : ভাস্কর বাক্কে পিতার নাম: রবিশ্বর বাক্কে বাড়ির নং : n0012 বয়স : 34 লিঙ্গ : পুরুষ	XWI1039007 ফটো উপলব্ধ
106 নাম : প্রভাকর বাক্কে পিতার নাম: রবিশ্বর বাক্কে বাড়ির নং : n0012 বয়স : 29 লিঙ্গ : পুরুষ	XWI1545136 ফটো উপলব্ধ	107 নাম : রূপলাল বাক্কে পিতার নাম: জগন্নাথ বাক্কে বাড়ির নং : n0015 বয়স : 58 লিঙ্গ : পুরুষ	WB/34/234/111443 ফটো উপলব্ধ	108 নাম : বিলাশী বাক্কে স্বামীর নাম: রূপলাল বাক্কে বাড়ির নং : n0015 বয়স : 43 লিঙ্গ : মহিলা	BYG2194124 ফটো উপলব্ধ
109 নাম : সনাতন বাক্কে পিতার নাম: জগন্নাথ বাক্কে বাড়ির নং : n0015 বয়স : 53 লিঙ্গ : পুরুষ	WB/34/234/111464 ফটো উপলব্ধ	110 নাম : সুবোধরী বাক্কে স্বামীর নাম: সনাতন বাক্কে বাড়ির নং : n0015 বয়স : 46 লিঙ্গ : মহিলা	BYG1402197 ফটো উপলব্ধ	111 নাম : চন্দ্রমণী বাক্কে স্বামীর নাম: জিতেন বাক্কে বাড়ির নং : n0015 বয়স : 30 লিঙ্গ : মহিলা	XWI1444496 ফটো উপলব্ধ
112 নাম : শ্যামচাদ বাক্কে পিতার নাম: রুপাই বাক্কে বাড়ির নং : n0016 বয়স : 68 লিঙ্গ : পুরুষ	WB/34/234/111425 ফটো উপলব্ধ	113 নাম : স্বর্ণময়ী বাক্কে স্বামীর নাম: রবিশ্বর বাক্কে বাড়ির নং : n0030 বয়স : 48 লিঙ্গ : মহিলা	BYG1402189 ফটো উপলব্ধ	114 নাম : ক্ষীরোদ বাক্কে পিতার নাম: রবিলোচন বাক্কে বাড়ির নং : n0030 বয়স : 31 লিঙ্গ : পুরুষ	XWI1339985 ফটো উপলব্ধ
115 নাম : শুকুরমনি বাক্কে মায়ের নাম: সারথী বাক্কে বাড়ির নং : 132 বয়স : 35 লিঙ্গ : মহিলা	XWI1254333 ফটো উপলব্ধ	116 নাম : স্বপন বাক্কে পিতার নাম: বাজুন বাক্কে বাড়ির নং : n0065 বয়স : 53 লিঙ্গ : পুরুষ	BYG1211630 ফটো উপলব্ধ	117 নাম : বিলাসীবালা বাক্কে স্বামীর নাম: স্বপন বাক্কে বাড়ির নং : n0065 বয়স : 50 লিঙ্গ : মহিলা	BYG1773316 ফটো উপলব্ধ
118 নাম : সাগেন বাক্কে পিতার নাম: স্বপন বাক্কে বাড়ির নং : এন0065 বয়স : 24 লিঙ্গ : পুরুষ	XWI2308179 ফটো উপলব্ধ	119 নাম : ফিলন বাক্কে স্বামীর নাম: শংকর বাক্কে বাড়ির নং : এন0066 বয়স : 58 লিঙ্গ : মহিলা	BYG1773993 ফটো উপলব্ধ	120 নাম : শুকলাল বাক্কে পিতার নাম: শংকর বাক্কে বাড়ির নং : এন0066 বয়স : 42 লিঙ্গ : পুরুষ	BYG1774389 ফটো উপলব্ধ

121 নাম : বীরেন বাস্কে পিতার নাম: শঙ্কর বাস্কে বাড়ির নং : 133 বয়স : 31 লিঙ্গ : পুরুষ	XWI1444587 ফটো উপলব্ধ	122 নাম : অতিকা বাস্কে পিতার নাম: আনন্দ বাস্কে বাড়ির নং : n0067 বয়স : 32 লিঙ্গ : মহিলা	XWI1254390 ফটো উপলব্ধ	123 নাম : দিলীপ বাস্কে পিতার নাম: জীবন বাস্কে বাড়ির নং : n0067 বয়স : 29 লিঙ্গ : পুরুষ	XWI1545102 ফটো উপলব্ধ
124 নাম : জীবন বাস্কে পিতার নাম: কেশব বাস্কে বাড়ির নং : n0068 বয়স : 68 লিঙ্গ : পুরুষ	BYG0221218 ফটো উপলব্ধ	125 নাম : পদেকী বাস্কে স্বামীর নাম: জীবন বাস্কে বাড়ির নং : n0068 বয়স : 58 লিঙ্গ : মহিলা	BYG0221226 ফটো উপলব্ধ	126 নাম : বিরিঞ্চি বাস্কে পিতার নাম: জীবন বাস্কে বাড়ির নং : n0068 বয়স : 42 লিঙ্গ : পুরুষ	XWI0232983 ফটো উপলব্ধ
127 নাম : পূর্ণিমা বাস্কে স্বামীর নাম: বিরিঞ্চি বাস্কে বাড়ির নং : n0068 বয়স : 39 লিঙ্গ : মহিলা	XWI0232991 ফটো উপলব্ধ	128 নাম : সাম্যপিয়ারী বাস্কে পিতার নাম: বিরিঞ্চি বাস্কে বাড়ির নং : এন0068 বয়স : 20 লিঙ্গ : মহিলা	XWI2355691 ফটো উপলব্ধ	129 নাম : মালতী বাস্কে স্বামীর নাম: সুফল বাস্কে বাড়ির নং : n0069 বয়স : 56 লিঙ্গ : মহিলা	BYG0221275 ফটো উপলব্ধ
130 নাম : সুজন মান্ডি পিতার নাম: যোগিন্দ মান্ডি বাড়ির নং : n0069 বয়স : 37 লিঙ্গ : পুরুষ	XWI0233031 ফটো উপলব্ধ	131 নাম : আদরী হেমব্রম স্বামীর নাম: সহদেব হেমব্রম বাড়ির নং : n0070 বয়স : 72 লিঙ্গ : মহিলা	WB/34/234/111426 ফটো উপলব্ধ	132 নাম : সুন্দরী মান্ডি মায়ের নাম: রামপদ মান্ডি বাড়ির নং : n0070 বয়স : 46 লিঙ্গ : মহিলা	BYG1211325 ফটো উপলব্ধ
133 নাম : রামদাস হেহ্রম পিতার নাম: সহদেব হেহ্রম বাড়ির নং : n0070 বয়স : 46 লিঙ্গ : পুরুষ	BYG1774264 ফটো উপলব্ধ	134 নাম : হরেকৃষ্ণ বাস্কে পিতার নাম: ভজু বাস্কে বাড়ির নং : n0071 বয়স : 63 লিঙ্গ : পুরুষ	BYG0221291 ফটো উপলব্ধ	135 নাম : শ্রীমতি বাস্কে স্বামীর নাম: হরেকৃষ্ণ বাস্কে বাড়ির নং : n0071 বয়স : 56 লিঙ্গ : মহিলা	BYG0221309 ফটো উপলব্ধ
136 নাম : ববিতা বাস্কে স্বামীর নাম: ভাস্কর বাস্কে বাড়ির নং : n0012 বয়স : 25 লিঙ্গ : মহিলা	XWI2004588 ফটো উপলব্ধ	137 নাম : আশরি বাস্কে পিতার নাম: হরেকৃষ্ণ বাস্কে বাড়ির নং : n0071 বয়স : 28 লিঙ্গ : পুরুষ	XWI1993187 ফটো উপলব্ধ	138 নাম : পদ্মাবতী হাঁসদা পিতার নাম: দুর্গাচরন হাঁসদা বাড়ির নং : এন0067 বয়স : 30 লিঙ্গ : মহিলা	XWK1818780 ফটো উপলব্ধ
139 নাম : লক্ষ্মীমণি বাস্কে স্বামীর নাম: প্রভাকর বাস্কে বাড়ির নং : এন0012 বয়স : 23 লিঙ্গ : মহিলা	XWI2160331 ফটো উপলব্ধ	140 নাম : বাসন্তী মান্ডি স্বামীর নাম: বিশ্বনাথ মান্ডি বাড়ির নং : n0066 বয়স : 42 লিঙ্গ : মহিলা	BYG1774397 ফটো উপলব্ধ	141 নাম : কমলি বাস্কে স্বামীর নাম: আঘাটা বাস্কে বাড়ির নং : এন0071 বয়স : 21 লিঙ্গ : মহিলা	XWI2219640 ফটো উপলব্ধ
142 নাম : শান্তিমনি মান্ডি স্বামীর নাম: লক্ষ্মীকান্ত মান্ডি বাড়ির নং : এন0067 বয়স : 21 লিঙ্গ : মহিলা	XWI2219319 ফটো উপলব্ধ	143 নাম : বুদ্ধেশ্বর বাস্কে পিতার নাম: সুফল বাস্কে বাড়ির নং : n0069 বয়স : 28 লিঙ্গ : পুরুষ	XWI1616077 ফটো উপলব্ধ	144 নাম : পুতুল মুর্মু পিতার নাম: মনোহর মুর্মু বাড়ির নং : এন0006 বয়স : 29 লিঙ্গ : মহিলা	IAP1759711 ফটো উপলব্ধ
145 নাম : জয়ন্তী বাস্কে(বেসরা) স্বামীর নাম: রহিন্দাস বাস্কে বাড়ির নং : n0071 বয়স : 27 লিঙ্গ : মহিলা	XWI1723741 ফটো উপলব্ধ	146 নাম : জিতেন বাস্কে পিতার নাম: রুপলাল বাস্কে বাড়ির নং : n0015 বয়স : 33 লিঙ্গ : পুরুষ	XWI1254465 ফটো উপলব্ধ	147 নাম : সমরাজ বাস্কে পিতার নাম: রুপলাল বাস্কে বাড়ির নং : এন015 বয়স : 22 লিঙ্গ : পুরুষ	XWI2160273 ফটো উপলব্ধ
148 নাম : নারান বাস্কে পিতার নাম: সনাতন বাস্কে বাড়ির নং : এন0015 বয়স : 22 লিঙ্গ : পুরুষ	XWI2308153 ফটো উপলব্ধ	149 নাম : ময়না বাস্কে পিতার নাম: সনাতন বাস্কে বাড়ির নং : এন0015 বয়স : 20 লিঙ্গ : মহিলা	XWI2308161 ফটো উপলব্ধ	150 নাম : বাসন্তী মুন্ডা স্বামীর নাম: উত্তর মুন্ডা বাড়ির নং : এন0067 বয়স : 26 লিঙ্গ : মহিলা	XWI2340867 ফটো উপলব্ধ

151 নাম : লক্ষীকান্ত মান্ডি পিতার নাম: পোরাচাঁদ মান্ডি বাড়ির নং : এন0067 বয়স : 23 লিঙ্গ : পুরুষ	XWI2071397 ফটো উপলব্ধ	152 নাম : প্রতিমা মুন্ডা স্বামীর নাম: স্বরূপানন্দ মুন্ডা বাড়ির নং : এন0067 বয়স : 23 লিঙ্গ : মহিলা	XWI2195964 ফটো উপলব্ধ	153 নাম : পুষ্পা মুন্ডা স্বামীর নাম: নির্মল কুমার মুন্ডা বাড়ির নং : n0161 বয়স : 24 লিঙ্গ : মহিলা	XWI1993146 ফটো উপলব্ধ
154 নাম : সুধীর মুন্ডা পিতার নাম: চন্ডি মুন্ডা বাড়ির নং : n0001 বয়স : 68 লিঙ্গ : পুরুষ	BYG0220368 ফটো উপলব্ধ	155 নাম : উত্তর মুন্ডা পিতার নাম: সুধীর মুন্ডা বাড়ির নং : n0001 বয়স : 34 লিঙ্গ : পুরুষ	XWI1168129 ফটো উপলব্ধ	156 নাম : পশুপতি মুন্ডা পিতার নাম: চন্ডিচরণ মুন্ডা বাড়ির নং : 67 বয়স : 58 লিঙ্গ : পুরুষ	BYG0220343 ফটো উপলব্ধ
157 নাম : শান্তি মুন্ডা স্বামীর নাম: পশুপতি মুন্ডা বাড়ির নং : 67 বয়স : 48 লিঙ্গ : মহিলা	BYG0220350 ফটো উপলব্ধ	158 নাম : কৃপাচার্য্য মুণ্ডা পিতার নাম: পশুপতি মুণ্ডা বাড়ির নং : 67 বয়স : 29 লিঙ্গ : পুরুষ	XWI1545094 ফটো উপলব্ধ	159 নাম : দক্ষিন মুন্ডা পিতার নাম: সুধীর মুন্ডা বাড়ির নং : n0089 বয়স : 42 লিঙ্গ : পুরুষ	BYG2194181 ফটো উপলব্ধ
160 নাম : গুরুমনি মুন্ডা স্বামীর নাম: দক্ষিন মুন্ডা বাড়ির নং : n0089 বয়স : 34 লিঙ্গ : মহিলা	XWI1444603 ফটো উপলব্ধ	161 নাম : স্বরূপানন্দ মুন্ডা পিতার নাম: পশুপতি মুন্ডা বাড়ির নং : এন0067 বয়স : 26 লিঙ্গ : পুরুষ	XWI1868637 ফটো উপলব্ধ	162 নাম : প্রমিলা মুন্ডা স্বামীর নাম: কৃপাচার্য্য মুন্ডা বাড়ির নং : 67 বয়স : 27 লিঙ্গ : মহিলা	XWI1867381 ফটো উপলব্ধ
163 নাম : অঞ্জলী মূর্খু স্বামীর নাম: সুদর্শন মূর্খু বাড়ির নং : গোয়ালাগাঁড়া বয়স : 22 লিঙ্গ : মহিলা	XWI2160158 ফটো উপলব্ধ	164 নাম : সনামনি মূর্খু স্বামীর নাম: সনৎ মান্ডি বাড়ির নং : n0186 বয়স : 33 লিঙ্গ : মহিলা	XWI1280189 ফটো উপলব্ধ	165 নাম : পশনি মাণ্ডি পিতার নাম: মহেশ্বর মাণ্ডি বাড়ির নং : n0078 বয়স : 30 লিঙ্গ : মহিলা	XWI1615913 ফটো উপলব্ধ
166 নাম : সাধমনি মাণ্ডি স্বামীর নাম: মহেশ্বর মাণ্ডি বাড়ির নং : n0078 বয়স : 51 লিঙ্গ : মহিলা	XWI1039106 ফটো উপলব্ধ	167 নাম : সুমিত্রা মাণ্ডি স্বামীর নাম: বাপু মাণ্ডি বাড়ির নং : n0077 বয়স : 30 লিঙ্গ : মহিলা	XWI1545086 ফটো উপলব্ধ	168 নাম : সুমিতা মান্ডি স্বামীর নাম: বাঘেশ্বর মাণ্ডি বাড়ির নং : n0058 বয়স : 64 লিঙ্গ : মহিলা	BYG0222646 ফটো উপলব্ধ
169 নাম : সংক্রান্তি মান্ডি পিতার নাম: বিনোদ বিহারী মান্ডি বাড়ির নং : n0081 বয়স : 47 লিঙ্গ : পুরুষ	BYG0221986 ফটো উপলব্ধ	170 নাম : সরলা মান্ডি স্বামীর নাম: সঞ্জয় কুমার মান্ডি বাড়ির নং : n0081 বয়স : 36 লিঙ্গ : মহিলা	XWI0233098 ফটো উপলব্ধ	171 নাম : সঞ্জয় কুমার মান্ডি পিতার নাম: বিনোদবিহারী মান্ডি বাড়ির নং : n0081 বয়স : 46 লিঙ্গ : পুরুষ	BYG1211531 ফটো উপলব্ধ
172 নাম : টুরী মান্ডি স্বামীর নাম: বিনোদবিহারী মান্ডি বাড়ির নং : n0081 বয়স : 65 লিঙ্গ : মহিলা	BYG0221952 ফটো উপলব্ধ	173 নাম : কল্যাণী মান্ডি পিতার নাম: জ্যোতিলাল মান্ডি বাড়ির নং : n0079 বয়স : 48 লিঙ্গ : মহিলা	BYG2589323 ফটো উপলব্ধ	174 নাম : মনিতা মান্ডি স্বামীর নাম: উত্তম কুমার মান্ডি বাড়ির নং : n0074 বয়স : 38 লিঙ্গ : মহিলা	XWI0233601 ফটো উপলব্ধ
175 নাম : নির্মাল মান্ডি পিতার নাম: উপেন্দ্র নাথ মান্ডি বাড়ির নং : n0074 বয়স : 46 লিঙ্গ : পুরুষ	BYG1211820 ফটো উপলব্ধ	176 নাম : নিয়তী মান্ডি স্বামীর নাম: উপেন্দ্র মান্ডি বাড়ির নং : n0074 বয়স : 66 লিঙ্গ : মহিলা	BYG0222570 ফটো উপলব্ধ	177 নাম : সুচাঁদ মাণ্ডি পিতার নাম: অভিরাম মাণ্ডি বাড়ির নং : n0073 বয়স : 38 লিঙ্গ : পুরুষ	BYG2721017 ফটো উপলব্ধ
178 নাম : নিয়তী মান্ডি স্বামীর নাম: সুচাঁদ মান্ডি বাড়ির নং : n0073 বয়স : 41 লিঙ্গ : মহিলা	XWI0233080 ফটো উপলব্ধ	179 নাম : সুবোধ মান্ডি পিতার নাম: দশরথ মান্ডি বাড়ির নং : n0055 বয়স : 51 লিঙ্গ : পুরুষ	BYG0222323 ফটো উপলব্ধ	180 নাম : মহেশ মাণ্ডি পিতার নাম: যোগেশ্বর মাণ্ডি বাড়ির নং : n0054 বয়স : 29 লিঙ্গ : পুরুষ	XWI1545185 ফটো উপলব্ধ

181 নাম : প্রতিমা মান্ডি স্বামীর নাম: কৈলাশ মান্ডি বাড়ির নং : n0054 বয়স : 36 লিঙ্গ : মহিলা	XWI0831339 ফটো উপলব্ধ	182 নাম : সাদরী মান্ডি স্বামীর নাম: ফুলমনি মান্ডি বাড়ির নং : n0054 বয়স : 57 লিঙ্গ : মহিলা	XWI1038991 ফটো উপলব্ধ	183 নাম : কৈলাশ মান্ডি পিতার নাম: যোগেশ্বর মান্ডি বাড়ির নং : n0054 বয়স : 46 লিঙ্গ : পুরুষ	BYG1211812 ফটো উপলব্ধ
184 নাম : বিরাজী মান্ডি স্বামীর নাম: যোগেশ্বর মান্ডি বাড়ির নং : n0054 বয়স : 68 লিঙ্গ : মহিলা	BYG0221853 ফটো উপলব্ধ	185 নাম : যোগেশ্বর মান্ডি পিতার নাম: দশরথ মান্ডি বাড়ির নং : n0054 বয়স : 74 লিঙ্গ : পুরুষ	BYG0221846 ফটো উপলব্ধ	186 নাম : গোলাপী মান্ডি পিতার নাম: কৈলাশ মান্ডি বাড়ির নং : এন0054 বয়স : 21 লিঙ্গ : মহিলা	XWI2314268 ফটো উপলব্ধ
187 নাম : বানেশ্বর মান্ডি পিতার নাম: দশরথ মান্ডি বাড়ির নং : 120 বয়স : 58 লিঙ্গ : পুরুষ	BYG2589208 ফটো উপলব্ধ	188 নাম : লগনী মান্ডি স্বামীর নাম: ব্যানাজী মান্ডি বাড়ির নং : n0052 বয়স : 47 লিঙ্গ : মহিলা	BYG0222554 ফটো উপলব্ধ	189 নাম : ব্যানাজী মান্ডি পিতার নাম: বৈদ্যনাথ মান্ডি বাড়ির নং : n0052 বয়স : 49 লিঙ্গ : পুরুষ	WB/34/234/111431 ফটো উপলব্ধ
190 নাম : কুস্তরীবালা মান্ডি পিতার নাম: বৈদ্যনাথ মান্ডি বাড়ির নং : n0052 বয়স : 53 লিঙ্গ : মহিলা	BYG0222539 ফটো উপলব্ধ	191 নাম : লক্ষীমনি মান্ডি স্বামীর নাম: কার্তিক চন্দ্র মান্ডি বাড়ির নং : n0051 বয়স : 40 লিঙ্গ : মহিলা	BYG2194280 ফটো উপলব্ধ	192 নাম : সুজীত মান্ডী পিতার নাম: আনন্দ মান্ডী বাড়ির নং : n0029 বয়স : 25 লিঙ্গ : পুরুষ	XWI2004703 ফটো উপলব্ধ
193 নাম : বিশু মান্ডি পিতার নাম: সুশীল মান্ডি বাড়ির নং : n0047 বয়স : 24 লিঙ্গ : পুরুষ	XWI2004646 ফটো উপলব্ধ	194 নাম : সুরেশ মান্ডি পিতার নাম: হমর মান্ডি বাড়ির নং : n0048 বয়স : 25 লিঙ্গ : পুরুষ	XWI1982099 ফটো উপলব্ধ	195 নাম : শিবানী মান্ডি স্বামীর নাম: অনন্ত মান্ডি বাড়ির নং : n000 বয়স : 25 লিঙ্গ : মহিলা	XWI1990126 ফটো উপলব্ধ
196 নাম : সৃষ্টিধর মান্ডি পিতার নাম: মতিলাল মান্ডি বাড়ির নং : n0077 বয়স : 63 লিঙ্গ : পুরুষ	WB/34/234/111207 ফটো উপলব্ধ	197 নাম : সুন্দরী মান্ডি স্বামীর নাম: সৃষ্টিধর মান্ডি বাড়ির নং : n0077 বয়স : 56 লিঙ্গ : মহিলা	WB/34/234/111258 ফটো উপলব্ধ	198 নাম : আসালতা মান্ডি স্বামীর নাম: সন্তোষ মান্ডি বাড়ির নং : n0006 বয়স : 56 লিঙ্গ : মহিলা	BYG0222059 ফটো উপলব্ধ
199 নাম : বাসুদেব মান্ডি পিতার নাম: সন্তোষ মান্ডি বাড়ির নং : n0006 বয়স : 33 লিঙ্গ : পুরুষ	XWI1254416 ফটো উপলব্ধ	200 নাম : হলধর মান্ডি পিতার নাম: ভাটু মান্ডি বাড়ির নং : n0007 বয়স : 49 লিঙ্গ : পুরুষ	BYG0222695 ফটো উপলব্ধ	201 নাম : সিলিকা মান্ডি স্বামীর নাম: হলধর মান্ডি বাড়ির নং : n0007 বয়স : 47 লিঙ্গ : মহিলা	BYG0222703 ফটো উপলব্ধ
202 নাম : সন্তোষ মান্ডি পিতার নাম: বিহারী মান্ডি বাড়ির নং : n0006 বয়স : 63 লিঙ্গ : পুরুষ	BYG0222042 ফটো উপলব্ধ	203 নাম : অষ্টমী মান্ডি স্বামীর নাম: পরিমল মান্ডি বাড়ির নং : n0005 বয়স : 31 লিঙ্গ : মহিলা	XWI1254432 ফটো উপলব্ধ	204 নাম : অম্বিকা মান্ডি স্বামীর নাম: কিরীট মান্ডি বাড়ির নং : n0005 বয়স : 33 লিঙ্গ : মহিলা	XWI1168160 ফটো উপলব্ধ
205 নাম : পরিমল মান্ডি পিতার নাম: লখীরাম মান্ডি বাড়ির নং : n0005 বয়স : 39 লিঙ্গ : পুরুষ	BYG2721041 ফটো উপলব্ধ	206 নাম : ফুলমনি মান্ডি স্বামীর নাম: ভক্তরঞ্জন মান্ডি বাড়ির নং : n0005 বয়স : 46 লিঙ্গ : মহিলা	BYG1211150 ফটো উপলব্ধ	207 নাম : ভক্তরঞ্জন মান্ডি পিতার নাম: লক্ষীরাম মান্ডি বাড়ির নং : n0005 বয়স : 47 লিঙ্গ : পুরুষ	BYG1211242 ফটো উপলব্ধ
208 নাম : কিরীটী মান্ডি পিতার নাম: লখীরাম মান্ডি বাড়ির নং : 71 বয়স : 35 লিঙ্গ : পুরুষ	XWI0831321 ফটো উপলব্ধ	209 নাম : মাইনো টুড় স্বামীর নাম: লুথর চন্দ্র টুড় বাড়ির নং : n0029 বয়স : 34 লিঙ্গ : মহিলা	XWK1570662 ফটো উপলব্ধ	210 নাম : সোমবারী মান্ডি স্বামীর নাম: লক্ষ্মণ মান্ডি বাড়ির নং : এন0083 বয়স : 27 লিঙ্গ : মহিলা	XWI2160299 ফটো উপলব্ধ

211 নাম : অর্চনা মান্দি স্বামীর নাম: কাজল মান্দি বাড়ির নং : এন0072 বয়স : 22 লিঙ্গ : মহিলা	XWI2160315 ফটো উপলব্ধ	212 নাম : নরেন মান্দি পিতার নাম: নির্মল মান্দি বাড়ির নং : এন0074 বয়স : 23 লিঙ্গ : পুরুষ	XWI2033579 ফটো উপলব্ধ	213 নাম : প্রতিমা মান্দি স্বামীর নাম: সাহেবরাম মান্দি বাড়ির নং : এন0062 বয়স : 24 লিঙ্গ : মহিলা	XWI2068310 ফটো উপলব্ধ
214 নাম : সঙ্গীতা মান্দি স্বামীর নাম: বুলেট মান্দি বাড়ির নং : এন0048 বয়স : 25 লিঙ্গ : মহিলা	XWI2068401 ফটো উপলব্ধ	215 নাম : রুপালী মান্দি স্বামীর নাম: রাজারাম মান্দি বাড়ির নং : এন0066 বয়স : 23 লিঙ্গ : মহিলা	XWI2089415 ফটো উপলব্ধ	216 নাম : হিমালী মান্দি পিতার নাম: বনমালী মান্দি বাড়ির নং : n0085 বয়স : 24 লিঙ্গ : মহিলা	XWI1981539 ফটো উপলব্ধ
217 নাম : অনিমা মান্দি পিতার নাম: তুষ্ট চন্দ্র মান্দি বাড়ির নং : n0017 বয়স : 28 লিঙ্গ : মহিলা	XWI2004109 ফটো উপলব্ধ	218 নাম : কমলি মান্দি পিতার নাম: সন্তোষ মান্দি বাড়ির নং : n0006 বয়স : 24 লিঙ্গ : মহিলা	XWI2004737 ফটো উপলব্ধ	219 নাম : রুপালী মান্দি পিতার নাম: লক্ষ্মীকান্ত মান্দি বাড়ির নং : n0020 বয়স : 24 লিঙ্গ : মহিলা	XWI1981935 ফটো উপলব্ধ
220 নাম : জয়দেব মান্দি পিতার নাম: সুবোধ মান্দি বাড়ির নং : n0055 বয়স : 24 লিঙ্গ : পুরুষ	XWI1982123 ফটো উপলব্ধ	221 নাম : জয়ন্তী মান্দি স্বামীর নাম: অজয় মান্দি বাড়ির নং : n0027 বয়স : 25 লিঙ্গ : মহিলা	XWI2004158 ফটো উপলব্ধ	222 নাম : শ্যামাপদ মান্দি পিতার নাম: ভক্ত রঞ্জন মান্দি বাড়ির নং : এন0005 বয়স : 23 লিঙ্গ : পুরুষ	XWI2033538 ফটো উপলব্ধ
223 নাম : কার্তিক চন্দ্র মান্দি পিতার নাম: কালিপদ মান্দি বাড়ির নং : n0051 বয়স : 45 লিঙ্গ : পুরুষ	BYG1212299 ফটো উপলব্ধ	224 নাম : ফুলমনি মান্দি পিতার নাম: কালিপদ মান্দি বাড়ির নং : n0051 বয়স : 51 লিঙ্গ : মহিলা	BYG0221440 ফটো উপলব্ধ	225 নাম : বিজলী মান্দি স্বামীর নাম: রামদাস মান্দি বাড়ির নং : n0049 বয়স : 50 লিঙ্গ : মহিলা	BYG2193928 ফটো উপলব্ধ
226 নাম : রামদাস মান্দি পিতার নাম: জ্যোতি মান্দি বাড়ির নং : n0049 বয়স : 54 লিঙ্গ : পুরুষ	BYG2193910 ফটো উপলব্ধ	227 নাম : ভারতী মান্দি স্বামীর নাম: হমর মান্দি বাড়ির নং : n0048 বয়স : 46 লিঙ্গ : মহিলা	XWI0233254 ফটো উপলব্ধ	228 নাম : হমর মান্দি পিতার নাম: লুদা মান্দি বাড়ির নং : n0048 বয়স : 67 লিঙ্গ : পুরুষ	XWI2115087 ফটো উপলব্ধ
229 নাম : বুলেট মান্দি পিতার নাম: প্রধান মান্দি বাড়ির নং : n0048 বয়স : 30 লিঙ্গ : পুরুষ	XWI1444421 ফটো উপলব্ধ	230 নাম : প্রধান মান্দি পিতার নাম: জ্যোতি মান্দি বাড়ির নং : n0048 বয়স : 58 লিঙ্গ : পুরুষ	WB/34/234/111430 ফটো উপলব্ধ	231 নাম : শুকুরমনি মান্দি স্বামীর নাম: সুশীল মান্দি বাড়ির নং : n0047 বয়স : 48 লিঙ্গ : মহিলা	BYG2194025 ফটো উপলব্ধ
232 নাম : সুশীল মান্দি পিতার নাম: মদন মান্দি বাড়ির নং : n0047 বয়স : 54 লিঙ্গ : পুরুষ	WB/34/234/111441 ফটো উপলব্ধ	233 নাম : সরস্বতী মান্দি স্বামীর নাম: অনিল মান্দি বাড়ির নং : n0047 বয়স : 42 লিঙ্গ : মহিলা	XWI0233106 ফটো উপলব্ধ	234 নাম : অনিল মান্দি পিতার নাম: মদন মান্দি বাড়ির নং : n0047 বয়স : 56 লিঙ্গ : পুরুষ	BYG2589232 ফটো উপলব্ধ
235 নাম : সূর্যমনি মান্দি স্বামীর নাম: মদন মান্দি বাড়ির নং : n0047 বয়স : 66 লিঙ্গ : মহিলা	BYG0222109 ফটো উপলব্ধ	236 নাম : সুভদ্রা মাণ্ডি স্বামীর নাম: উকিল মাণ্ডি বাড়ির নং : n0046 বয়স : 35 লিঙ্গ : মহিলা	XWI1039114 ফটো উপলব্ধ	237 নাম : উকিল চন্দ্র মান্দি পিতার নাম: অজিত মান্দি বাড়ির নং : n0046 বয়স : 45 লিঙ্গ : পুরুষ	BYG1211598 ফটো উপলব্ধ
238 নাম : অজিত মান্দি পিতার নাম: সুরেন্দ্রনাথ মান্দি বাড়ির নং : n0046 বয়স : 78 লিঙ্গ : পুরুষ	BYG0222455 ফটো উপলব্ধ	239 নাম : য়েনকা মান্দি পিতার নাম: ছুটলাল মান্দি বাড়ির নং : n0045 বয়স : 34 লিঙ্গ : মহিলা	XWI1168145 ফটো উপলব্ধ	240 নাম : তারামনি মান্দি স্বামীর নাম: ছুটলাল মান্দি বাড়ির নং : n0045 বয়স : 58 লিঙ্গ : মহিলা	BYG0221622 ফটো উপলব্ধ

241 নাম : ছুটুলাল মান্দি পিতার নাম: দুর্গাচরন মান্দি বাড়ির নং : n0045 বয়স : 63 লিঙ্গ : পুরুষ	BYG0221614 ফটো উপলব্ধ	242 নাম : তুষার মান্দি পিতার নাম: রামধন মান্দি বাড়ির নং : n0040 বয়স : 34 লিঙ্গ : পুরুষ	XWI1039015 ফটো উপলব্ধ	243 নাম : সন্তোষী হেঙ্গম স্বামীর নাম: আনন্দ হেঙ্গম বাড়ির নং : n0040 বয়স : 38 লিঙ্গ : মহিলা	XWI0233288 ফটো উপলব্ধ
244 নাম : চাদমনি মান্দি পিতার নাম: খুলকা মান্দি বাড়ির নং : n0040 বয়স : 47 লিঙ্গ : মহিলা	WB/34/234/111453 ফটো উপলব্ধ	245 নাম : শনমুনি মান্দি পিতার নাম: খুলকা মান্দি বাড়ির নং : n0040 বয়স : 54 লিঙ্গ : মহিলা	BYG0221820 ফটো উপলব্ধ	246 নাম : প্রমিলা মান্দি স্বামীর নাম: রামধন মান্দি বাড়ির নং : n0040 বয়স : 50 লিঙ্গ : মহিলা	WB/34/234/111454 ফটো উপলব্ধ
247 নাম : রামধন মান্দি পিতার নাম: খুলকা মান্দি বাড়ির নং : n0040 বয়স : 56 লিঙ্গ : পুরুষ	BYG0221804 ফটো উপলব্ধ	248 নাম : শ্যামলী মান্দি পিতার নাম: খুলকা মান্দি বাড়ির নং : n0040 বয়স : 58 লিঙ্গ : মহিলা	BYG0221796 ফটো উপলব্ধ	249 নাম : মিলন কুমার মান্দি পিতার নাম: গঙ্গাধর মান্দি বাড়ির নং : n0039 বয়স : 33 লিঙ্গ : পুরুষ	XWI1339944 ফটো উপলব্ধ
250 নাম : চঞ্চলা মান্দি স্বামীর নাম: গঙ্গাধর মান্দি বাড়ির নং : n0039 বয়স : 58 লিঙ্গ : মহিলা	WB/34/234/111438 ফটো উপলব্ধ	251 নাম : আরতী মান্দি স্বামীর নাম: জহরলাল মান্দি বাড়ির নং : n0037 বয়স : 32 লিঙ্গ : মহিলা	XWI1444447 ফটো উপলব্ধ	252 নাম : জহরলাল মান্দি মায়ের নাম: সুরধনী মান্দি বাড়ির নং : n0037 বয়স : 35 লিঙ্গ : পুরুষ	XWI1039098 ফটো উপলব্ধ
253 নাম : সুরধনী মান্দি স্বামীর নাম: খাদুলাল মান্দি বাড়ির নং : n0037 বয়স : 53 লিঙ্গ : মহিলা	BYG0221556 ফটো উপলব্ধ	254 নাম : কলাবতি মান্দি পিতার নাম: অভিরাম মান্দি বাড়ির নং : n0073 বয়স : 36 লিঙ্গ : মহিলা	XWI0233072 ফটো উপলব্ধ	255 নাম : অভিরাম মান্দি পিতার নাম: মতিলাল মান্দি বাড়ির নং : n0073 বয়স : 68 লিঙ্গ : পুরুষ	BYG0221358 ফটো উপলব্ধ
256 নাম : কনকলতা মান্দি স্বামীর নাম: উকিল মান্দি বাড়ির নং : n0072 বয়স : 46 লিঙ্গ : মহিলা	BYG1774181 ফটো উপলব্ধ	257 নাম : রামেশ্বর হাঁসদা পিতার নাম: রাতাই হাঁসদা বাড়ির নং : n0064 বয়স : 34 লিঙ্গ : পুরুষ	XWI1444595 ফটো উপলব্ধ	258 নাম : বাহামুনি মান্দি স্বামীর নাম: অর্জুন মান্দি বাড়ির নং : n0064 বয়স : 53 লিঙ্গ : মহিলা	BYG0221390 ফটো উপলব্ধ
259 নাম : অর্জুন মান্দি পিতার নাম: নবীন মান্দি বাড়ির নং : n0064 বয়স : 58 লিঙ্গ : পুরুষ	BYG0221382 ফটো উপলব্ধ	260 নাম : তাড় মান্দি পিতার নাম: নবীন মান্দি বাড়ির নং : n0064 বয়স : 63 লিঙ্গ : পুরুষ	BYG0221366 ফটো উপলব্ধ	261 নাম : মুনি মান্দি স্বামীর নাম: মহাদেব মান্দি বাড়ির নং : n0063 বয়স : 50 লিঙ্গ : মহিলা	BYG0221648 ফটো উপলব্ধ
262 নাম : মহাদেব মান্দি পিতার নাম: জগন মান্দি বাড়ির নং : n0063 বয়স : 66 লিঙ্গ : পুরুষ	BYG0221630 ফটো উপলব্ধ	263 নাম : সাহেবরাম মান্দি পিতার নাম: সাগর মান্দি বাড়ির নং : n0062 বয়স : 31 লিঙ্গ : পুরুষ	XWI1339977 ফটো উপলব্ধ	264 নাম : শিবানী মান্দি স্বামীর নাম: সাগর মান্দি বাড়ির নং : n0062 বয়স : 51 লিঙ্গ : মহিলা	BYG0221770 ফটো উপলব্ধ
265 নাম : জানকী মান্দি মায়ের নাম: সুরধনী মান্দি বাড়ির নং : n0062 বয়স : 53 লিঙ্গ : মহিলা	BYG2193944 ফটো উপলব্ধ	266 নাম : সুরধনী মান্দি স্বামীর নাম: খাত্ত মান্দি বাড়ির নং : n0062 বয়স : 78 লিঙ্গ : মহিলা	BYG0221754 ফটো উপলব্ধ	267 নাম : চন্দ্রানী মান্দি স্বামীর নাম: সুনিল চন্দ্র মান্দি বাড়ির নং : n0059 বয়স : 46 লিঙ্গ : মহিলা	BYG1212539 ফটো উপলব্ধ
268 নাম : শ্রীমতী মান্দি স্বামীর নাম: কৃষ্ণদ মান্দি বাড়ির নং : n0059 বয়স : 36 লিঙ্গ : মহিলা	XWI0233155 ফটো উপলব্ধ	269 নাম : সুনীল মান্দি পিতার নাম: বীরবল মান্দি বাড়ির নং : n0059 বয়স : 48 লিঙ্গ : পুরুষ	BYG1212752 ফটো উপলব্ধ	270 নাম : লতিকা মান্দি স্বামীর নাম: নেপাল মান্দি বাড়ির নং : n0057 বয়স : 34 লিঙ্গ : মহিলা	XWI1444538 ফটো উপলব্ধ

271 नाम : नेपाल माण्डि पितार नाम: सतीश माण्डि बाडिर नं: n0057 बयस : 40 लिङ्ग : पुरुष	BYG2193985 फोटो उपलरु	272 नाम : महावीर माण्डि पितार नाम: दिवाकर माण्डि बाडिर नं: n0057 बयस : 32 लिङ्ग : पुरुष	XWI1254424 फोटो उपलरु	273 नाम : दिवाकर माण्डि पितार नाम: रामपद माण्डि बाडिर नं: n0057 बयस : 56 लिङ्ग : पुरुष	BYG2193969 फोटो उपलरु
274 नाम : फुलमनि माण्डि स्वामीर नाम: रामपद माण्डि बाडिर नं: n0057 बयस : 63 लिङ्ग : महिला	BYG0221879 फोटो उपलरु	275 नाम : पुस्पलता माण्डि स्वामीर नाम: सारदा माण्डि बाडिर नं: n0056 बयस : 45 लिङ्ग : महिला	BYG1212018 फोटो उपलरु	276 नाम : सारदा माण्डि पितार नाम: शिखर माण्डि बाडिर नं: n0056 बयस : 47 लिङ्ग : पुरुष	WB/34/234/111421 फोटो उपलरु
277 नाम : गिरिशचन्द्र माण्डि पितार नाम: शिखर माण्डि बाडिर नं: n0056 बयस : 49 लिङ्ग : पुरुष	BYG0221937 फोटो उपलरु	278 नाम : पानमनि माण्डि पितार नाम: शिखर माण्डि बाडिर नं: 123 बयस : 54 लिङ्ग : महिला	BYG0221929 फोटो उपलरु	279 नाम : सिद्धुबाला माण्डि स्वामीर नाम: शिखर माण्डि बाडिर नं: n0056 बयस : 74 लिङ्ग : महिला	BYG0221911 फोटो उपलरु
280 नाम : आरती माण्डि स्वामीर नाम: सुबोध माण्डि बाडिर नं: n0055 बयस : 49 लिङ्ग : महिला	BYG1211259 फोटो उपलरु	281 नाम : शोभाबती माण्डि पितार नाम: बाघेशर माण्डि बाडिर नं: n0058 बयस : 39 लिङ्ग : महिला	XWI1168186 फोटो उपलरु	282 नाम : रचना माण्डि पितार नाम: गङ्गाधर माण्डि बाडिर नं: n0039 बयस : 28 लिङ्ग : महिला	XWI1615996 फोटो उपलरु
283 नाम : धरनीधर माण्डि पितार नाम: सुबोध माण्डि बाडिर नं: n0055 बयस : 27 लिङ्ग : पुरुष	XWI1723584 फोटो उपलरु	284 नाम : साधन माण्डि पितार नाम: दिवाकर माण्डि बाडिर नं: n0057 बयस : 27 लिङ्ग : पुरुष	XWI1723618 फोटो उपलरु	285 नाम : राजीव माण्डि पितार नाम: गङ्गाधर माण्डि बाडिर नं: n0039 बयस : 27 लिङ्ग : पुरुष	XWI1723626 फोटो उपलरु
286 नाम : आलोचना माण्डि पितार नाम: पाँडु माण्डि बाडिर नं: n0172 बयस : 27 लिङ्ग : महिला	XWI1723634 फोटो उपलरु	287 नाम : पुर्नचन्द्र माण्डि पितार नाम: श्रीकांत माण्डि बाडिर नं: n0038 बयस : 31 लिङ्ग : पुरुष	XWI1723642 फोटो उपलरु	288 नाम : उमेश माण्डि पितार नाम: हलधर माण्डि बाडिर नं: n0007 बयस : 28 लिङ्ग : पुरुष	XWI1723667 फोटो उपलरु
289 नाम : रकेट माण्डि पितार नाम: प्रधान माण्डि बाडिर नं: n0048 बयस : 28 लिङ्ग : पुरुष	XWI1723725 फोटो उपलरु	290 नाम : पवित्र माण्डि पितार नाम: आङ्गोतेश माण्डि बाडिर नं: जतिगाटाँड बयस : 27 लिङ्ग : पुरुष	XWI1723683 फोटो उपलरु	291 नाम : पुर्निमा हेमब्रम पितार नाम: गिरिदास हेमब्रम बाडिर नं: एन0038 बयस : 27 लिङ्ग : महिला	XWI1754969 फोटो उपलरु
292 नाम : विशाखा हाँसदा स्वामीर नाम: रामेश्वर हाँसदा बाडिर नं: n0064 बयस : 32 लिङ्ग : महिला	XWI1444561 फोटो उपलरु	293 नाम : आलोचना माण्डि पितार नाम: गङ्गाधर माण्डि बाडिर नं: n0039 बयस : 29 लिङ्ग : महिला	XWI1616002 फोटो उपलरु	294 नाम : अनन्त माण्डि पितार नाम: महादेव माण्डि बाडिर नं: n0063 बयस : 28 लिङ्ग : पुरुष	XWI1616010 फोटो उपलरु
295 नाम : रानी माण्डि स्वामीर नाम: अनन्त माण्डि बाडिर नं: एन0063 बयस : 21 लिङ्ग : महिला	XWI2294817 फोटो उपलरु	296 नाम : इतन माण्डि पितार नाम: चरन माण्डि बाडिर नं: n0028 बयस : 28 लिङ्ग : पुरुष	XWI1616028 फोटो उपलरु	297 नाम : बुद्धदेव माण्डि पितार नाम: बानेश्वर माण्डि बाडिर नं: 120 बयस : 28 लिङ्ग : पुरुष	XWI1616036 फोटो उपलरु
298 नाम : श्रीमन्त माण्डि पितार नाम: रामधन माण्डि बाडिर नं: n0040 बयस : 28 लिङ्ग : पुरुष	XWI1616044 फोटो उपलरु	299 नाम : हरिपद माण्डि पितार नाम: वीरबल माण्डि बाडिर नं: n0059 बयस : 34 लिङ्ग : पुरुष	XWI1615897 फोटो उपलरु	300 नाम : ईश्वर चन्द्र माण्डि पितार नाम: सुश्रिधर माण्डि बाडिर नं: n0032 बयस : 29 लिङ्ग : पुरुष	XWI1615905 फोटो उपलरु

301 নাম : সনৎ মাস্তী পিতার নাম: পাঁড় মাস্তী বাড়ির নং : 152 বয়স : 33 লিঙ্গ : পুরুষ	XWI1615921 ফটো উপলব্ধ	302 নাম : সরস্বতী মাস্তী পিতার নাম: তারাপদ মাস্তী বাড়ির নং : n0027 বয়স : 29 লিঙ্গ : মহিলা	XWI1615939 ফটো উপলব্ধ	303 নাম : মনোরঞ্জন মাস্তী পিতার নাম: খুকুনাথ মাস্তী বাড়ির নং : 149 বয়স : 28 লিঙ্গ : পুরুষ	XWI1615947 ফটো উপলব্ধ
304 নাম : তুলসী মাস্তী পিতার নাম: আনন্দ মাস্তী বাড়ির নং : n0029 বয়স : 28 লিঙ্গ : মহিলা	XWI1615954 ফটো উপলব্ধ	305 নাম : শিবানী মাস্তী পিতার নাম: উকিল মাস্তী বাড়ির নং : n0072 বয়স : 28 লিঙ্গ : মহিলা	XWI1615970 ফটো উপলব্ধ	306 নাম : কল্পনা মাস্তী স্বামীর নাম: শ্রীকান্ত মাস্তী বাড়ির নং : n0036 বয়স : 46 লিঙ্গ : মহিলা	BYG1211788 ফটো উপলব্ধ
307 নাম : কাজলী মাস্তী স্বামীর নাম: বানেশ্বর মাস্তী বাড়ির নং : n0053 বয়স : 52 লিঙ্গ : মহিলা	BYG1212000 ফটো উপলব্ধ	308 নাম : রামচন্দ্র মাস্তী পিতার নাম: বাঘেশ্বর মাস্তী বাড়ির নং : n0058 বয়স : 37 লিঙ্গ : পুরুষ	XWI1039130 ফটো উপলব্ধ	309 নাম : সৌরভী মাস্তী স্বামীর নাম: রামচন্দ্র মাস্তী বাড়ির নং : এন0058 বয়স : 25 লিঙ্গ : মহিলা	XWI2294783 ফটো উপলব্ধ
310 নাম : উকিল মাস্তী পিতার নাম: যোগিন্দ্র মাস্তী বাড়ির নং : n0072 বয়স : 47 লিঙ্গ : পুরুষ	BYG0222273 ফটো উপলব্ধ	311 নাম : আব্বাস মাস্তী স্বামীর নাম: সোমচন্দ্র মাস্তী বাড়ির নং : n0026 বয়স : 56 লিঙ্গ : মহিলা	BYG0222505 ফটো উপলব্ধ	312 নাম : পার্বতী মাস্তী স্বামীর নাম: প্রেমেশ্বর মাস্তী বাড়ির নং : n0057 বয়স : 50 লিঙ্গ : মহিলা	BYG2193977 ফটো উপলব্ধ
313 নাম : কেন্দ্রী মাস্তী স্বামীর নাম: বনমালী মাস্তী বাড়ির নং : n0085 বয়স : 52 লিঙ্গ : মহিলা	WB/34/234/11462 ফটো উপলব্ধ	314 নাম : রাজারাম মাস্তী পিতার নাম: চরণ মাস্তী বাড়ির নং : n0028 বয়স : 40 লিঙ্গ : পুরুষ	BYG2193894 ফটো উপলব্ধ	315 নাম : অঞ্জলি কুমার মাস্তী পিতার নাম: সারদা প্রসাদ মাস্তী বাড়ির নং : এন0056 বয়স : 23 লিঙ্গ : পুরুষ	XWI2071447 ফটো উপলব্ধ
316 নাম : অপর্ণা মাস্তী পিতার নাম: শারদা প্রসাদ মাস্তী বাড়ির নং : এন0056 বয়স : 20 লিঙ্গ : মহিলা	XWI2327419 ফটো উপলব্ধ	317 নাম : তরুলতা মাস্তী স্বামীর নাম: সাধন মাস্তী বাড়ির নং : এন0088 বয়স : 35 লিঙ্গ : মহিলা	XWI2090652 ফটো উপলব্ধ	318 নাম : আশালতা মাস্তী পিতার নাম: সোমনাথ মাস্তী বাড়ির নং : এন0026 বয়স : 25 লিঙ্গ : মহিলা	XWI2159200 ফটো উপলব্ধ
319 নাম : বিষ্ণু মাস্তী পিতার নাম: ছুটুলাল মাস্তী বাড়ির নং : এন0045 বয়স : 25 লিঙ্গ : পুরুষ	XWI2160075 ফটো উপলব্ধ	320 নাম : রসন মুর্মু পিতার নাম: বড়কা মুর্মু বাড়ির নং : এন0079 বয়স : 35 লিঙ্গ : পুরুষ	SYG1229251 ফটো উপলব্ধ	321 নাম : আরতি মাস্তী স্বামীর নাম: বিষ্ণু মাস্তী বাড়ির নং : এন0045 বয়স : 22 লিঙ্গ : মহিলা	XWI2160174 ফটো উপলব্ধ
322 নাম : আব্বাস মাস্তী স্বামীর নাম: ভরত মাস্তী বাড়ির নং : এন0077 বয়স : 23 লিঙ্গ : মহিলা	XWI2160232 ফটো উপলব্ধ	323 নাম : বালিকা মাস্তী স্বামীর নাম: তুষ্ট মাস্তী বাড়ির নং : n0017 বয়স : 62 লিঙ্গ : মহিলা	BYG0221739 ফটো উপলব্ধ	324 নাম : তুষ্টচন্দ্র মাস্তী পিতার নাম: দুর্গাচরণ মাস্তী বাড়ির নং : n0017 বয়স : 56 লিঙ্গ : পুরুষ	BYG0221747 ফটো উপলব্ধ
325 নাম : নিরঞ্জন মাস্তী পিতার নাম: তুষ্ট চন্দ্র মাস্তী বাড়ির নং : n0017 বয়স : 32 লিঙ্গ : পুরুষ	XWI1444454 ফটো উপলব্ধ	326 নাম : বিভূতি মাস্তী পিতার নাম: মোহন মাস্তী বাড়ির নং : n0018 বয়স : 68 লিঙ্গ : পুরুষ	BYG0222000 ফটো উপলব্ধ	327 নাম : গুরুমনি মাস্তী স্বামীর নাম: বিভূতি মাস্তী বাড়ির নং : n0018 বয়স : 58 লিঙ্গ : মহিলা	BYG0222018 ফটো উপলব্ধ
328 নাম : নকুলচন্দ্র মাস্তী পিতার নাম: রামপদ মাস্তী বাড়ির নং : n0019 বয়স : 42 লিঙ্গ : পুরুষ	BYG2194009 ফটো উপলব্ধ	329 নাম : লক্ষীকান্ত মাস্তী পিতার নাম: চন্দ্র মাস্তী বাড়ির নং : n0020 বয়স : 63 লিঙ্গ : পুরুষ	BYG1212471 ফটো উপলব্ধ	330 নাম : জঞ্জালী মাস্তী স্বামীর নাম: লক্ষীকান্ত মাস্তী বাড়ির নং : n0020 বয়স : 58 লিঙ্গ : মহিলা	BYG1212489 ফটো উপলব্ধ

331 নাম : অভিনাথ মান্ডি পিতার নাম: গুরাই মান্ডি বাড়ির নং : n0025 বয়স : 58 লিঙ্গ : পুরুষ	WB/34/234/111096 ফটো উপলব্ধ	332 নাম : লক্ষীরানী মান্ডি স্বামীর নাম: অভিনাথ মান্ডি বাড়ির নং : n0025 বয়স : 47 লিঙ্গ : মহিলা	BYG1774009 ফটো উপলব্ধ	333 নাম : মহিলা সরেন মায়ের নাম: বদনী মান্ডি বাড়ির নং : n0026 বয়স : 32 লিঙ্গ : মহিলা	XWI1444546 ফটো উপলব্ধ
334 নাম : তারাপদ মান্ডি পিতার নাম: জগন্নাথ মান্ডি বাড়ির নং : n0027 বয়স : 53 লিঙ্গ : পুরুষ	BYG0221671 ফটো উপলব্ধ	335 নাম : সূশীলা মান্ডি স্বামীর নাম: তারাপদ মান্ডি বাড়ির নং : n0027 বয়স : 49 লিঙ্গ : মহিলা	BYG2589174 ফটো উপলব্ধ	336 নাম : সঞ্জয় কুমার মান্ডি পিতার নাম: তারাপদ মান্ডি বাড়ির নং : n0027 বয়স : 39 লিঙ্গ : পুরুষ	XWI0233213 ফটো উপলব্ধ
337 নাম : অজয় মান্ডি পিতার নাম: তারাপদ মান্ডি বাড়ির নং : n0027 বয়স : 30 লিঙ্গ : পুরুষ	XWI1444439 ফটো উপলব্ধ	338 নাম : আরতী মান্ডি স্বামীর নাম: সঞ্জয় মান্ডি বাড়ির নং : n0027 বয়স : 37 লিঙ্গ : মহিলা	XWI0831313 ফটো উপলব্ধ	339 নাম : বিজয় কুমার মাণ্ডি পিতার নাম: তারাপদ মাণ্ডি বাড়ির নং : n0027 বয়স : 34 লিঙ্গ : পুরুষ	XWI1038975 ফটো উপলব্ধ
340 নাম : সোনামনি মাণ্ডি স্বামীর নাম: সংক্রান্তি মাণ্ডি বাড়ির নং : n0081 বয়স : 38 লিঙ্গ : মহিলা	BYG2721025 ফটো উপলব্ধ	341 নাম : খকুনাথ মান্ডি পিতার নাম: ভটেল মান্ডি বাড়ির নং : 149 বয়স : 63 লিঙ্গ : পুরুষ	BYG0221515 ফটো উপলব্ধ	342 নাম : ফুলমনি মান্ডি স্বামীর নাম: খকুনাথ মান্ডি বাড়ির নং : 149 বয়স : 56 লিঙ্গ : মহিলা	BYG0221523 ফটো উপলব্ধ
343 নাম : রঞ্জন মান্ডি পিতার নাম: খকুনাথ মান্ডি বাড়ির নং : 149 বয়স : 31 লিঙ্গ : পুরুষ	XWI1340017 ফটো উপলব্ধ	344 নাম : গোবিন্দ মান্ডি পিতার নাম: ভটেল মান্ডি বাড়ির নং : n0083 বয়স : 68 লিঙ্গ : পুরুষ	BYG0222299 ফটো উপলব্ধ	345 নাম : সোনামনি মান্ডি স্বামীর নাম: গোবিন্দ মান্ডি বাড়ির নং : n0083 বয়স : 63 লিঙ্গ : মহিলা	BYG0222307 ফটো উপলব্ধ
346 নাম : বিদ্যাধর মান্ডি পিতার নাম: গোবিন্দ মান্ডি বাড়ির নং : 150 বয়স : 47 লিঙ্গ : পুরুষ	BYG0222315 ফটো উপলব্ধ	347 নাম : লক্ষ্মন মান্ডি পিতার নাম: গোবিন্দ মান্ডি বাড়ির নং : n0083 বয়স : 43 লিঙ্গ : পুরুষ	BYG1774413 ফটো উপলব্ধ	348 নাম : বনমালী মান্ডি পিতার নাম: পাড় মান্ডি বাড়ির নং : 152 বয়স : 52 লিঙ্গ : পুরুষ	BYG2589224 ফটো উপলব্ধ
349 নাম : বসন্ত মান্ডি মায়ের নাম: প্রমিলা মান্ডি বাড়ির নং : N0040 বয়স : 28 লিঙ্গ : পুরুষ	XWI1795756 ফটো উপলব্ধ	350 নাম : অনন্ত মান্ডি পিতার নাম: রামদাস মান্ডি বাড়ির নং : n0049 বয়স : 27 লিঙ্গ : পুরুষ	XWI1795764 ফটো উপলব্ধ	351 নাম : প্রসান্ত মান্ডি পিতার নাম: অর্জুন মান্ডি বাড়ির নং : n0064 বয়স : 26 লিঙ্গ : পুরুষ	XWI1795772 ফটো উপলব্ধ
352 নাম : জালিম মান্ডি পিতার নাম: বিভূতী মান্ডি বাড়ির নং : n0018 বয়স : 27 লিঙ্গ : পুরুষ	XWI1792910 ফটো উপলব্ধ	353 নাম : অসিত মান্ডি মায়ের নাম: আশালতা মান্ডি বাড়ির নং : n0029 বয়স : 26 লিঙ্গ : পুরুষ	XWI1769272 ফটো উপলব্ধ	354 নাম : দেবশীষ মান্ডি পিতার নাম: বিভূতী মান্ডি বাড়ির নং : n0018 বয়স : 26 লিঙ্গ : পুরুষ	XWI1769280 ফটো উপলব্ধ
355 নাম : সাধনা মান্ডি স্বামীর নাম: জালিম মান্ডি বাড়ির নং : এন0018 বয়স : 20 লিঙ্গ : মহিলা	XWI2294809 ফটো উপলব্ধ	356 নাম : রামেশ্বর সরেন পিতার নাম: পরমেশ্বর সরেন বাড়ির নং : n0038 বয়স : 58 লিঙ্গ : পুরুষ	BYG0219295 ফটো উপলব্ধ	357 নাম : সারথী সরেন স্বামীর নাম: রামেশ্বর সরেন বাড়ির নং : n0038 বয়স : 40 লিঙ্গ : মহিলা	BYG2194256 ফটো উপলব্ধ
358 নাম : ভক্তিপদ সরেন পিতার নাম: পরমেশ্বর সরেন বাড়ির নং : n0038 বয়স : 50 লিঙ্গ : পুরুষ	BYG0219311 ফটো উপলব্ধ	359 নাম : জিলাপী সরেন স্বামীর নাম: ভক্তিপদ সরেন বাড়ির নং : n0038 বয়স : 40 লিঙ্গ : মহিলা	BYG2588895 ফটো উপলব্ধ	360 নাম : বিকদর মান্ডি পিতার নাম: যাদু মান্ডি বাড়ির নং : n0038 বয়স : 46 লিঙ্গ : পুরুষ	BYG1773324 ফটো উপলব্ধ

361 নাম : শমনী মান্ডি স্বামীর নাম: বিকদর মান্ডি বাড়ির নং : n0038 বয়স : 42 লিঙ্গ : মহিলা	BYG1774348 ফটো উপলব্ধ	362 নাম : শ্রীকান্ত মান্ডি পিতার নাম: যাদু মান্ডি বাড়ির নং : n0038 বয়স : 46 লিঙ্গ : পুরুষ	BYG1211697 ফটো উপলব্ধ	363 নাম : কার্তিক মান্ডি পিতার নাম: সূর্য মান্ডি বাড়ির নং : n0031 বয়স : 50 লিঙ্গ : পুরুষ	BYG0221473 ফটো উপলব্ধ
364 নাম : সূশান্ত মান্ডি পিতার নাম: কার্তিক মান্ডি বাড়ির নং : n0031 বয়স : 28 লিঙ্গ : পুরুষ	XWI1723600 ফটো উপলব্ধ	365 নাম : সূর্যধন মান্ডি পিতার নাম: সুনীল মান্ডি বাড়ির নং : এন0059 বয়স : 23 লিঙ্গ : পুরুষ	XWI2230712 ফটো উপলব্ধ	366 নাম : মধুমিতা মান্ডি স্বামীর নাম: তরুন কুমার মান্ডি বাড়ির নং : এন0000 বয়স : 22 লিঙ্গ : মহিলা	XWI2229862 ফটো উপলব্ধ
367 নাম : শ্রীকৃষ্ণ মান্ডি পিতার নাম: অনিল মান্ডি বাড়ির নং : এন0089 বয়স : 23 লিঙ্গ : পুরুষ	XWI2195832 ফটো উপলব্ধ	368 নাম : সপ্তমী মান্ডি স্বামীর নাম: বসন্ত মান্ডি বাড়ির নং : এন0080 বয়স : 21 লিঙ্গ : মহিলা	XWI2219285 ফটো উপলব্ধ	369 নাম : ইসমাইল হেদ্রম পিতার নাম: সুবোধ হেদ্রম বাড়ির নং : এন0189 বয়স : 25 লিঙ্গ : পুরুষ	XWI2219343 ফটো উপলব্ধ
370 নাম : শ্যামাপদ সরেন পিতার নাম: রামেশ্বর সরেন বাড়ির নং : এন0038 বয়স : 22 লিঙ্গ : পুরুষ	XWI2219376 ফটো উপলব্ধ	371 নাম : জলধর মান্ডি পিতার নাম: ভক্তরঞ্জন মান্ডি বাড়ির নং : এন0005 বয়স : 23 লিঙ্গ : পুরুষ	XWI2354868 ফটো উপলব্ধ	372 নাম : কলাবতী মান্ডি স্বামীর নাম: শ্যামাপদ মান্ডি বাড়ির নং : এন0005 বয়স : 22 লিঙ্গ : মহিলা	XWI2229938 ফটো উপলব্ধ
373 নাম : তরুন কুমার মান্ডি পিতার নাম: ব্যানার্জী মান্ডি বাড়ির নং : N0052 বয়স : 26 লিঙ্গ : পুরুষ	XWI1795731 ফটো উপলব্ধ	374 নাম : কর্নদেব মান্ডি পিতার নাম: কার্তিক চন্দ্র মান্ডি বাড়ির নং : এন0051 বয়স : 21 লিঙ্গ : পুরুষ	XWI2195865 ফটো উপলব্ধ	375 নাম : পার্বতী মান্ডি পিতার নাম: তারা মান্ডি বাড়ির নং : এন0064 বয়স : 25 লিঙ্গ : মহিলা	XWI1867431 ফটো উপলব্ধ
376 নাম : লক্ষীমনি মান্ডি স্বামীর নাম: হরিপদ মান্ডি বাড়ির নং : n0059 বয়স : 29 লিঙ্গ : মহিলা	XWI1867423 ফটো উপলব্ধ	377 নাম : ময়না মান্ডি স্বামীর নাম: সূর্যধন মান্ডি বাড়ির নং : এন0059 বয়স : 20 লিঙ্গ : মহিলা	XWI2294825 ফটো উপলব্ধ	378 নাম : নগেন মান্ডি পিতার নাম: গণেশ মান্ডি বাড়ির নং : এন0050 বয়স : 26 লিঙ্গ : পুরুষ	XWI2219459 ফটো উপলব্ধ
379 নাম : কাজল মান্ডি পিতার নাম: উকিল মান্ডি বাড়ির নং : এন0072 বয়স : 25 লিঙ্গ : পুরুষ	XWI1868645 ফটো উপলব্ধ	380 নাম : মার্শাল মান্ডি পিতার নাম: সাগর মান্ডি বাড়ির নং : এন0062 বয়স : 25 লিঙ্গ : পুরুষ	XWI2071371 ফটো উপলব্ধ	381 নাম : পঞ্চমী মান্ডি স্বামীর নাম: শ্রীমন্ত মান্ডি বাড়ির নং : এন0040 বয়স : 27 লিঙ্গ : মহিলা	XWI1867415 ফটো উপলব্ধ
382 নাম : ভরত মান্ডি পিতার নাম: সুষ্টিধর মান্ডি বাড়ির নং : এন0077 বয়স : 25 লিঙ্গ : পুরুষ	XWI1868678 ফটো উপলব্ধ	383 নাম : কিশোরী মান্ডি স্বামীর নাম: চরন মান্ডি বাড়ির নং : n0028 বয়স : 62 লিঙ্গ : মহিলা	BYG0221606 ফটো উপলব্ধ	384 নাম : নিবারন মান্ডি পিতার নাম: চরণ মান্ডি বাড়ির নং : n0028 বয়স : 35 লিঙ্গ : পুরুষ	XWI1039072 ফটো উপলব্ধ
385 নাম : অতশী মাণ্ডি পিতার নাম: চরন মাণ্ডি বাড়ির নং : n0028 বয়স : 29 লিঙ্গ : মহিলা	XWI1545110 ফটো উপলব্ধ	386 নাম : আশালতা মান্ডি স্বামীর নাম: আনন্দ মান্ডি বাড়ির নং : n0029 বয়স : 58 লিঙ্গ : মহিলা	BYG0221416 ফটো উপলব্ধ	387 নাম : পানমনি মান্ডি স্বামীর নাম: ভোলানাথ মান্ডি বাড়ির নং : n0029 বয়স : 45 লিঙ্গ : মহিলা	BYG2497535 ফটো উপলব্ধ
388 নাম : ললিতা মান্ডি স্বামীর নাম: কার্তিক মান্ডি বাড়ির নং : n0031 বয়স : 46 লিঙ্গ : মহিলা	BYG0221481 ফটো উপলব্ধ	389 নাম : ফুলমনি মান্ডি স্বামীর নাম: সুষ্টিধর মান্ডি বাড়ির নং : n0032 বয়স : 53 লিঙ্গ : মহিলা	BYG0221507 ফটো উপলব্ধ	390 নাম : নয়ান মান্ডি পিতার নাম: কালিরাম মান্ডি বাড়ির নং : n0033 বয়স : 68 লিঙ্গ : পুরুষ	BYG0222588 ফটো উপলব্ধ

391 নাম : বেলমুনি মান্ডি স্বামীর নাম: নয়ান মান্ডি বাড়ির নং : n0033 বয়স : 58 লিঙ্গ : মহিলা	BYG0222596 ফটো উপলব্ধ	392 নাম : বিশ্বনাথ মান্ডি পিতার নাম: নয়ান মান্ডি বাড়ির নং : n0033 বয়স : 46 লিঙ্গ : পুরুষ	BYG2589315 ফটো উপলব্ধ	393 নাম : রাসমনি মান্ডি পিতার নাম: নয়ান মান্ডি বাড়ির নং : n0033 বয়স : 46 লিঙ্গ : মহিলা	WB/34/234/111049 ফটো উপলব্ধ
394 নাম : আশুতোষ মান্ডি পিতার নাম: বতেশ্বর মান্ডি বাড়ির নং : n0034 বয়স : 58 লিঙ্গ : পুরুষ	BYG2193860 ফটো উপলব্ধ	395 নাম : সাদমনী মান্ডি স্বামীর নাম: আশুতোষ মান্ডি বাড়ির নং : n0034 বয়স : 53 লিঙ্গ : মহিলা	BYG1774033 ফটো উপলব্ধ	396 নাম : শ্রাবনলাল মান্ডি পিতার নাম: ভাদু মান্ডি বাড়ির নং : n0035 বয়স : 58 লিঙ্গ : পুরুষ	BYG0222331 ফটো উপলব্ধ
397 নাম : সাবিত্রী মান্ডি স্বামীর নাম: শ্রাবনলাল মান্ডি বাড়ির নং : n0035 বয়স : 48 লিঙ্গ : মহিলা	BYG2589257 ফটো উপলব্ধ	398 নাম : আদরী মান্ডি সরেন স্বামীর নাম: মিলন কুমার মান্ডি বাড়ির নং : এন000 বয়স : 33 লিঙ্গ : মহিলা	XWI1382811 ফটো উপলব্ধ	399 নাম : কম্পনা মাহত স্বামীর নাম: পিন্টলাল মাহত বাড়ির নং : n0140 বয়স : 26 লিঙ্গ : মহিলা	XWI1796689 ফটো উপলব্ধ
400 নাম : অর্চনা মাহত পিতার নাম: লক্ষন মাহত বাড়ির নং : n0152 বয়স : 28 লিঙ্গ : মহিলা	XWI1808492 ফটো উপলব্ধ	401 নাম : বিধান মাহত পিতার নাম: সুনীল মাহত বাড়ির নং : এন0115 বয়স : 22 লিঙ্গ : পুরুষ	XWI2123784 ফটো উপলব্ধ	402 নাম : গণেশ মাহত পিতার নাম: ভোলানাথ মাহত বাড়ির নং : এন0118 বয়স : 24 লিঙ্গ : পুরুষ	XWI2122273 ফটো উপলব্ধ
403 নাম : গোলখী সরেন স্বামীর নাম: দশরথ সরেন বাড়ির নং : n0010 বয়স : 63 লিঙ্গ : মহিলা	BYG0222356 ফটো উপলব্ধ	404 নাম : অজিত কুমার সরেন পিতার নাম: দশরথ সরেন বাড়ির নং : n0010 বয়স : 47 লিঙ্গ : পুরুষ	WB/34/234/111463 ফটো উপলব্ধ	405 নাম : গৌরী সরেন স্বামীর নাম: অজিত কুমার সরেন বাড়ির নং : n0010 বয়স : 45 লিঙ্গ : মহিলা	XWI1444579 ফটো উপলব্ধ
406 নাম : সুভাষ সরেন পিতার নাম: লুথু সরেন বাড়ির নং : n0042 বয়স : 48 লিঙ্গ : পুরুষ	WB/34/234/111128 ফটো উপলব্ধ	407 নাম : শকুন্তলা সরেন স্বামীর নাম: সুভাষ সরেন বাড়ির নং : n0042 বয়স : 45 লিঙ্গ : মহিলা	XWI2287829 ফটো উপলব্ধ	408 নাম : উত্তম সরেন পিতার নাম: লুথু সরেন বাড়ির নং : n0042 বয়স : 38 লিঙ্গ : পুরুষ	XWI1039064 ফটো উপলব্ধ
409 নাম : চম্পাবতী সরেন মায়ের নাম: উত্তম সরেন বাড়ির নং : n0042 বয়স : 30 লিঙ্গ : মহিলা	XWI1444413 ফটো উপলব্ধ	410 নাম : অর্চনা সরেন পিতার নাম: সুভাষ সরেন বাড়ির নং : এন0082 বয়স : 22 লিঙ্গ : মহিলা	XWI2195816 ফটো উপলব্ধ	411 নাম : সুদর্শন সরেন পিতার নাম: সুভাষ সরেন বাড়ির নং : n0042 বয়স : 27 লিঙ্গ : পুরুষ	XWI1993179 ফটো উপলব্ধ
412 নাম : সৌমেন সরেন পিতার নাম: সুভাষ সরেন বাড়ির নং : এন0042 বয়স : 20 লিঙ্গ : পুরুষ	XWI2308187 ফটো উপলব্ধ	413 নাম : ফকির হাঁসদা পিতার নাম: ভবতারন হাঁসদা বাড়ির নং : এন0060 বয়স : 22 লিঙ্গ : পুরুষ	XWI2219103 ফটো উপলব্ধ	414 নাম : মদন হাঁসদা পিতার নাম: কিষ্টি হাঁসদা বাড়ির নং : n0060 বয়স : 73 লিঙ্গ : পুরুষ	BYG0222224 ফটো উপলব্ধ
415 নাম : আদরী হাঁসদা স্বামীর নাম: মদন হাঁসদা বাড়ির নং : n0060 বয়স : 66 লিঙ্গ : মহিলা	BYG0222232 ফটো উপলব্ধ	416 নাম : ভবতারন হাঁসদা পিতার নাম: মদন হাঁসদা বাড়ির নং : n0060 বয়স : 54 লিঙ্গ : পুরুষ	BYG0222240 ফটো উপলব্ধ	417 নাম : অঞ্জলী হাঁসদা স্বামীর নাম: ভবতারন হাঁসদা বাড়ির নং : n0060 বয়স : 47 লিঙ্গ : মহিলা	BYG2194041 ফটো উপলব্ধ
418 নাম : অঞ্জনা মান্ডি স্বামীর নাম: সৃজন মান্ডি বাড়ির নং : n0060 বয়স : 39 লিঙ্গ : মহিলা	BYG2194298 ফটো উপলব্ধ	419 নাম : বৃহস্পতি হাঁসদা পিতার নাম: ভবতারন হাঁসদা বাড়ির নং : n0060 বয়স : 29 লিঙ্গ : পুরুষ	XWI1616051 ফটো উপলব্ধ	420 নাম : বিশ্বজিৎ হাঁসদা পিতার নাম: খাঁন্দলাল হাঁসদা বাড়ির নং : 147 বয়স : 29 লিঙ্গ : পুরুষ	XWI1615988 ফটো উপলব্ধ

<p>421</p> <p>নাম : বেহুলা হাঁসদা স্বামীর নাম: খাঁদুলাল হাঁসদা বাড়ির নং : n0080 বয়স : 49 লিঙ্গ : মহিলা</p> <p>ফটো উপলব্ধ</p>	<p>BYG0222745</p>	<p>422</p> <p>নাম : শিবানী টুডু স্বামীর নাম: সিতোরাম টুডু বাড়ির নং : n0080 বয়স : 39 লিঙ্গ : মহিলা</p> <p>ফটো উপলব্ধ</p>	<p>BYG2194314</p>	<p>423</p> <p>নাম : প্রসেনজিৎ হাঁসদা পিতার নাম: খাঁদুলাল হাঁসদা বাড়ির নং : n0080 বয়স : 26 লিঙ্গ : পুরুষ</p> <p>ফটো উপলব্ধ</p>	<p>XWI1769827</p>
<p>424</p> <p>নাম : খান্দুলাল হাঁসদা পিতার নাম: ক্ষেতু হাঁসদা বাড়ির নং : 147 বয়স : 59 লিঙ্গ : পুরুষ</p> <p>ফটো উপলব্ধ</p>	<p>BYG0222737</p>	<p>425</p> <p>নাম : সোনালী হাঁসদা স্বামীর নাম: প্রসেনজীৎ হাঁসদা বাড়ির নং : এন00112 বয়স : 24 লিঙ্গ : মহিলা</p> <p>ফটো উপলব্ধ</p>	<p>XWI2092112</p>	<p>426</p> <p>নাম : সুকুমার সরেন পিতার নাম: রবিলোচন সরেন বাড়ির নং : এন0000 বয়স : 35 লিঙ্গ : পুরুষ</p> <p>ফটো উপলব্ধ</p>	<p>XWI1465012</p>
<p>427</p> <p>নাম : উৎপল মান্ডি পিতার নাম: বনমালী মান্ডি বাড়ির নং : এন0152 বয়স : 20 লিঙ্গ : পুরুষ</p> <p>ফটো উপলব্ধ</p>	<p>XWI2294775</p>	<p>428</p> <p>নাম : কবিতা টুডু স্বামীর নাম: সুজিত টুডু বাড়ির নং : এন0151 বয়স : 20 লিঙ্গ : মহিলা</p> <p>ফটো উপলব্ধ</p>	<p>XWI2308195</p>	<p>429</p> <p>নাম : বাসন্তী সরেন পিতার নাম: দিশ্বর সরেন বাড়ির নং : এন0019 বয়স : 36 লিঙ্গ : মহিলা</p> <p>ফটো উপলব্ধ</p>	<p>SYG1474089</p>
<p>430</p> <p>নাম : অনিমা মান্ডি পিতার নাম: নির্মল মান্ডি বাড়ির নং : এন0074 বয়স : 20 লিঙ্গ : মহিলা</p> <p>ফটো উপলব্ধ</p>	<p>XWI2382554</p>	<p>431</p> <p>নাম : অন্তরা মান্ডি পিতার নাম: ভোলানাথ মান্ডি বাড়ির নং : এন0029 বয়স : 19 লিঙ্গ : মহিলা</p> <p>ফটো উপলব্ধ</p>	<p>XWI2400927</p>	<p>432</p> <p>নাম : কলাবতী বাস্কে মায়ের নাম: লেলহী বাস্কে বাড়ির নং : এন0055 বয়স : 43 লিঙ্গ : মহিলা</p> <p>ফটো উপলব্ধ</p>	<p>DLP2468858</p>

বিধানসভা নির্বাচনক্ষেত্রের নং, নাম : 243-মানবাজার
ভাগ নং, নাম : 2-জতিয়াটাঁড়,গোয়ালাগাড়া(আংশিক)

433 নাম : সনমতি টুডু স্বামীর নাম: পঞ্চম টুডু বাড়ির নং : n0004 বয়স : 45 লিঙ্গ : মহিলা	XWI1749191 ফটো উপলব্ধ	434 নাম : মহির বাস্কে পিতার নাম: রবিলোচন বাস্কে বাড়ির নং : N0030 বয়স : 27 লিঙ্গ : পুরুষ	XWI1795715 ফটো উপলব্ধ	435 নাম : লক্ষন মর্মু পিতার নাম: নিমল মর্মু বাড়ির নং : n0094 বয়স : 28 লিঙ্গ : পুরুষ	XWI1444611 ফটো উপলব্ধ
436 নাম : রূপচাঁদ মর্মু পিতার নাম: ভীম মর্মু বাড়ির নং : n0093 বয়স : 28 লিঙ্গ : পুরুষ	XWI1616085 ফটো উপলব্ধ	437 নাম : সুদর্শন মর্মু পিতার নাম: নিমল মর্মু বাড়ির নং : n0094 বয়স : 31 লিঙ্গ : পুরুষ	XWI1340025 ফটো উপলব্ধ	438 নাম : বিভীষণ মর্মু পিতার নাম: অনিল চন্দ্র মর্মু বাড়ির নং : n0094 বয়স : 31 লিঙ্গ : পুরুষ	XWI1444637 ফটো উপলব্ধ
439 নাম : পূর্ণচন্দ্র মর্মু পিতার নাম: ভজহারি মর্মু বাড়ির নং : n0095 বয়স : 46 লিঙ্গ : পুরুষ	BYG2193589 ফটো উপলব্ধ	440 নাম : প্রমিলা মর্মু স্বামীর নাম: পূর্ণ চন্দ্র মর্মু বাড়ির নং : n0095 বয়স : 44 লিঙ্গ : মহিলা	BYG2193597 ফটো উপলব্ধ	441 নাম : মধুসূদন মর্মু পিতার নাম: সীতারাম মর্মু বাড়ির নং : n0092 বয়স : 58 লিঙ্গ : পুরুষ	BYG1212075 ফটো উপলব্ধ
442 নাম : ছবিবালা মর্মু স্বামীর নাম: মধুসূদন মর্মু বাড়ির নং : n0092 বয়স : 56 লিঙ্গ : মহিলা	BYG0222158 ফটো উপলব্ধ	443 নাম : রানী মর্মু স্বামীর নাম: ভীম মর্মু বাড়ির নং : n0093 বয়স : 68 লিঙ্গ : মহিলা	BYG0222141 ফটো উপলব্ধ	444 নাম : রবিলোচন মর্মু পিতার নাম: ভীম মর্মু বাড়ির নং : n0093 বয়স : 38 লিঙ্গ : পুরুষ	BYG2721033 ফটো উপলব্ধ
445 নাম : সোনালী মুরমু স্বামীর নাম: রবিলোচন মুরমু বাড়ির নং : n0093 বয়স : 38 লিঙ্গ : মহিলা	BYG2768117 ফটো উপলব্ধ	446 নাম : সনাতন মর্মু পিতার নাম: ভীম মর্মু বাড়ির নং : n0093 বয়স : 30 লিঙ্গ : পুরুষ	XWI1444629 ফটো উপলব্ধ	447 নাম : শকুন্তলা মর্মু স্বামীর নাম: সনাতন মর্মু বাড়ির নং : এন0093 বয়স : 20 লিঙ্গ : মহিলা	XWI2327377 ফটো উপলব্ধ
448 নাম : নিমলচন্দ্র মর্মু পিতার নাম: দেবীলাল মর্মু বাড়ির নং : n0094 বয়স : 68 লিঙ্গ : পুরুষ	BYG0220467 ফটো উপলব্ধ	449 নাম : বাসকী মর্মু স্বামীর নাম: নিমলচন্দ্র মর্মু বাড়ির নং : n0094 বয়স : 58 লিঙ্গ : মহিলা	BYG0220475 ফটো উপলব্ধ	450 নাম : অনিলচন্দ্র মর্মু পিতার নাম: দেবীলাল মর্মু বাড়ির নং : n0094 বয়স : 63 লিঙ্গ : পুরুষ	WB/34/234/111085 ফটো উপলব্ধ
451 নাম : সুনীল কুমার মর্মু পিতার নাম: দেবীলাল মর্মু বাড়ির নং : n0094 বয়স : 58 লিঙ্গ : পুরুষ	BYG2193563 ফটো উপলব্ধ	452 নাম : মামনি মর্মু স্বামীর নাম: অনিল চন্দ্র মর্মু বাড়ির নং : n0094 বয়স : 56 লিঙ্গ : মহিলা	WB/34/234/111095 ফটো উপলব্ধ	453 নাম : অন্নদা মর্মু পিতার নাম: ভজহারি মর্মু বাড়ির নং : n0094 বয়স : 46 লিঙ্গ : পুরুষ	BYG1773696 ফটো উপলব্ধ
454 নাম : লক্ষীকান্ত মর্মু পিতার নাম: ভজহারি মর্মু বাড়ির নং : n0094 বয়স : 37 লিঙ্গ : পুরুষ	BYG2720985 ফটো উপলব্ধ	455 নাম : অর্চনা মর্মু স্বামীর নাম: সুনীল কুমার মর্মু বাড়ির নং : n0094 বয়স : 45 লিঙ্গ : মহিলা	BYG2193571 ফটো উপলব্ধ	456 নাম : অঞ্জলি মুরমু স্বামীর নাম: অন্নদা মুরমু বাড়ির নং : n0094 বয়স : 38 লিঙ্গ : মহিলা	BYG2768059 ফটো উপলব্ধ
457 নাম : শকুন্তলা মর্মু স্বামীর নাম: লক্ষীকান্ত মুরমু বাড়ির নং : n0094 বয়স : 30 লিঙ্গ : মহিলা	XWI1616093 ফটো উপলব্ধ	458 নাম : বদনী মর্মু স্বামীর নাম: বিভিষণ মর্মু বাড়ির নং : n0094 বয়স : 30 লিঙ্গ : মহিলা	XWI1616101 ফটো উপলব্ধ	459 নাম : লক্ষী মাহাত পিতার নাম: বনমালি মাহাত বাড়ির নং : এন0107 বয়স : 25 লিঙ্গ : মহিলা	XWI1867399 ফটো উপলব্ধ
460 নাম : দয়াল রজক পিতার নাম: মড়িরাম রজক বাড়ির নং : এন0151 বয়স : 25 লিঙ্গ : পুরুষ	XWI1867449 ফটো উপলব্ধ				

461 নাম : সোমা মাহাত স্বামীর নাম: ছুটুলাল মাহাত বাড়ির নং : এন0022 বয়স : 22 লিঙ্গ : মহিলা	XWI2337632 ফটো উপলব্ধ	462 নাম : রাজিনা বিবি স্বামীর নাম: কাদির আনসারী বাড়ির নং : n0113 বয়স : 26 লিঙ্গ : মহিলা	XWI1808781 ফটো উপলব্ধ	463 নাম : সাইদুন বিবি স্বামীর নাম: আকবর আনসারী বাড়ির নং : n0113 বয়স : 48 লিঙ্গ : মহিলা	BYG0219147 ফটো উপলব্ধ
464 নাম : আসমা বিবি স্বামীর নাম: রাক্বুল আনসারী বাড়ির নং : n0110 বয়স : 26 লিঙ্গ : মহিলা	XWI1795624 ফটো উপলব্ধ	465 নাম : আসিরন বিবি স্বামীর নাম: আসগর আনসারী বাড়ির নং : 8 বয়স : 49 লিঙ্গ : মহিলা	BYG0140186 ফটো উপলব্ধ	466 নাম : রাক্বুল আনসারী পিতার নাম: সেখ সাগর আনসারী বাড়ির নং : 15 বয়স : 30 লিঙ্গ : পুরুষ	XWI1444801 ফটো উপলব্ধ
467 নাম : সেখ আসগর আনসারি পিতার নাম: মুকবুল আনসারী বাড়ির নং : 15 বয়স : 53 লিঙ্গ : পুরুষ	BYG0219154 ফটো উপলব্ধ	468 নাম : হুসেন আনসারি পিতার নাম: আসগর আনসারি বাড়ির নং : এন0015 বয়স : 23 লিঙ্গ : পুরুষ	XWI2034445 ফটো উপলব্ধ	469 নাম : গারিমন বিবি স্বামীর নাম: মোবারক আনসারী বাড়ির নং : এন0110 বয়স : 22 লিঙ্গ : মহিলা	XWI2123834 ফটো উপলব্ধ
470 নাম : সায়েরা বিবি স্বামীর নাম: দাউদ আনসারী বাড়ির নং : 17 বয়স : 53 লিঙ্গ : মহিলা	BYG0219188 ফটো উপলব্ধ	471 নাম : নাজমা বিবি স্বামীর নাম: সেক হজরৎ আনসারী বাড়ির নং : n0112 বয়স : 30 লিঙ্গ : মহিলা	XWI1545243 ফটো উপলব্ধ	472 নাম : হজরৎ আনসারী পিতার নাম: সেক দাউদ আনসারী বাড়ির নং : n0112 বয়স : 30 লিঙ্গ : পুরুষ	XWI1444793 ফটো উপলব্ধ
473 নাম : সারজুন খাতুন স্বামীর নাম: মহরম আনসারী বাড়ির নং : এন0112 বয়স : 23 লিঙ্গ : মহিলা	XWI2219277 ফটো উপলব্ধ	474 নাম : সেখ মহম্মদ অনসারী পিতার নাম: সেখ দাউদ আনসারী বাড়ির নং : n0112 বয়স : 36 লিঙ্গ : পুরুষ	XWI0831222 ফটো উপলব্ধ	475 নাম : সাকিলা বিবি স্বামীর নাম: সেক মহম্মদ আনসারী বাড়ির নং : n0112 বয়স : 35 লিঙ্গ : মহিলা	XWI1038850 ফটো উপলব্ধ
476 নাম : মহরম আনসারী পিতার নাম: দাউদ আনসারী বাড়ির নং : n0112 বয়স : 27 লিঙ্গ : পুরুষ	XWI1723659 ফটো উপলব্ধ	477 নাম : সেখ দাউদ আনসারী পিতার নাম: মুকবুল আনসারী বাড়ির নং : n0112 বয়স : 63 লিঙ্গ : পুরুষ	BYG0219170 ফটো উপলব্ধ	478 নাম : চিরঞ্জিৎ টুডু পিতার নাম: মঞ্জুরা টুডু বাড়ির নং : n0084 বয়স : 26 লিঙ্গ : পুরুষ	XWI1808765 ফটো উপলব্ধ
479 নাম : সুদীপ মুন্ডা পিতার নাম: গুরুপদ মুন্ডা বাড়ির নং : এন0159 বয়স : 22 লিঙ্গ : পুরুষ	XWI2195907 ফটো উপলব্ধ	480 নাম : নির্মল কুমার মুন্ডা পিতার নাম: তারাপদ মুন্ডা বাড়ির নং : n0161 বয়স : 34 লিঙ্গ : পুরুষ	XWI1340058 ফটো উপলব্ধ	481 নাম : অজিত মুন্ডা পিতার নাম: তারাপদ মুন্ডা বাড়ির নং : n0161 বয়স : 30 লিঙ্গ : পুরুষ	XWI1444686 ফটো উপলব্ধ
482 নাম : কিঙ্কর চন্দ্র মুন্ডা পিতার নাম: কালিপদ মুন্ডা বাড়ির নং : n0161 বয়স : 45 লিঙ্গ : পুরুষ	BYG2193522 ফটো উপলব্ধ	483 নাম : তুলা মুন্ডা স্বামীর নাম: কিঙ্কর চন্দ্র মুন্ডা বাড়ির নং : n0161 বয়স : 31 লিঙ্গ : মহিলা	XWI1444785 ফটো উপলব্ধ	484 নাম : জয়মনি মুন্ডা স্বামীর নাম: অজিত মুন্ডা বাড়ির নং : N0161 বয়স : 26 লিঙ্গ : মহিলা	XWI1795723 ফটো উপলব্ধ
485 নাম : অভিনাশ মুন্ডা পিতার নাম: রতন মুন্ডা বাড়ির নং : n0157 বয়স : 73 লিঙ্গ : পুরুষ	BYG0220251 ফটো উপলব্ধ	486 নাম : আগনী মুন্ডা স্বামীর নাম: অভিনাশ মুন্ডা বাড়ির নং : n0157 বয়স : 63 লিঙ্গ : মহিলা	BYG0220269 ফটো উপলব্ধ	487 নাম : শংকর রজক পিতার নাম: লহোদর রজক বাড়ির নং : n0157 বয়স : 40 লিঙ্গ : পুরুষ	BYG2193498 ফটো উপলব্ধ
488 নাম : সুমিত্রা রজক স্বামীর নাম: শংকর রজক বাড়ির নং : n0157 বয়স : 36 লিঙ্গ : মহিলা	XWI1038843 ফটো উপলব্ধ	489 নাম : কাজল মুন্ডা পিতার নাম: অভিনাশ মুন্ডা বাড়ির নং : n0157 বয়স : 31 লিঙ্গ : মহিলা	XWI1340074 ফটো উপলব্ধ	490 নাম : হরি মুন্ডা পিতার নাম: মকর মুন্ডা বাড়ির নং : n0158 বয়স : 47 লিঙ্গ : পুরুষ	BYG1773662 ফটো উপলব্ধ

491 নাম : জবা মুন্ডা স্বামীর নাম: হরি মুন্ডা বাড়ির নং : n0158 বয়স : 35 লিঙ্গ : মহিলা	XWI1340116 ফটো উপলব্ধ	492 নাম : কর্পূরা মুন্ডা স্বামীর নাম: হরিপদ মুন্ডা বাড়ির নং : n0158 বয়স : 41 লিঙ্গ : মহিলা	BYG2193548 ফটো উপলব্ধ	493 নাম : সাগরী মুন্ডা স্বামীর নাম: বগল মুন্ডা বাড়ির নং : n0159 বয়স : 76 লিঙ্গ : মহিলা	WB/34/234/111435 ফটো উপলব্ধ
494 নাম : ভারতী মুন্ডা পিতার নাম: বগল মুন্ডা বাড়ির নং : n0159 বয়স : 57 লিঙ্গ : মহিলা	WB/34/234/111436 ফটো উপলব্ধ	495 নাম : গুরুপদ মুন্ডা পিতার নাম: বগল মুন্ডা বাড়ির নং : n0159 বয়স : 48 লিঙ্গ : পুরুষ	WB/34/234/111449 ফটো উপলব্ধ	496 নাম : বাসন্তী মুন্ডা স্বামীর নাম: গুরুপদ মুন্ডা বাড়ির নং : n0159 বয়স : 40 লিঙ্গ : মহিলা	BYG2768091 ফটো উপলব্ধ
497 নাম : সুনীল মুন্ডা পিতার নাম: মানিক মুন্ডা বাড়ির নং : n0159 বয়স : 35 লিঙ্গ : পুরুষ	XWI0831289 ফটো উপলব্ধ	498 নাম : এমবি মুন্ডা পিতার নাম: রসরাজ মুন্ডা বাড়ির নং : n0160 বয়স : 56 লিঙ্গ : পুরুষ	BYG0220293 ফটো উপলব্ধ	499 নাম : ললি মুন্ডা স্বামীর নাম: এমবি মুন্ডা বাড়ির নং : n0160 বয়স : 48 লিঙ্গ : মহিলা	WB/34/234/111437 ফটো উপলব্ধ
500 নাম : কৃষ্ণপদ মুন্ডা পিতার নাম: এম বি মুন্ডা বাড়ির নং : n0160 বয়স : 35 লিঙ্গ : পুরুষ	XWI1444702 ফটো উপলব্ধ	501 নাম : বলরাম মুন্ডা পিতার নাম: এম বি মুন্ডা বাড়ির নং : n0160 বয়স : 30 লিঙ্গ : পুরুষ	XWI1444694 ফটো উপলব্ধ	502 নাম : বালিকা মুন্ডা স্বামীর নাম: কালিপদ মুন্ডা বাড়ির নং : n0161 বয়স : 88 লিঙ্গ : মহিলা	BYG1212976 ফটো উপলব্ধ
503 নাম : তারাপদ মুন্ডা পিতার নাম: কালিপদ মুন্ডা বাড়ির নং : n0161 বয়স : 58 লিঙ্গ : পুরুষ	BYG0220319 ফটো উপলব্ধ	504 নাম : পুষ্প মুন্ডা স্বামীর নাম: তারাপদ মুন্ডা বাড়ির নং : n0161 বয়স : 56 লিঙ্গ : মহিলা	BYG0220327 ফটো উপলব্ধ	505 নাম : কালোজিনি মুন্ডা মায়ের নাম: সাবিত্রী মুন্ডা বাড়ির নং : এন0159 বয়স : 32 লিঙ্গ : মহিলা	XWI1300805 ফটো উপলব্ধ
506 নাম : জবা মুন্ডা স্বামীর নাম: বলরাম মুন্ডা বাড়ির নং : n0160 বয়স : 24 লিঙ্গ : মহিলা	XWI2004547 ফটো উপলব্ধ	507 নাম : শুভদীপ মাহাত পিতার নাম: সরষী মাহাত বাড়ির নং : n0141 বয়স : 26 লিঙ্গ : পুরুষ	XWI1795632 ফটো উপলব্ধ	508 নাম : শশঙ্ক মাহাত পিতার নাম: মহাদেব মাহাত বাড়ির নং : n0138 বয়স : 26 লিঙ্গ : পুরুষ	XWI1795640 ফটো উপলব্ধ
509 নাম : ভাস্কর মাহাত পিতার নাম: রাবন মাহাত বাড়ির নং : n0139 বয়স : 28 লিঙ্গ : পুরুষ	XWI1616150 ফটো উপলব্ধ	510 নাম : ফুলনদেবী মাহাত স্বামীর নাম: মনুলাল মাহাত বাড়ির নং : n0187 বয়স : 43 লিঙ্গ : মহিলা	BYG1956184 ফটো উপলব্ধ	511 নাম : উর্মিলা মাহাত পিতার নাম: জীতেন মাহাত বাড়ির নং : n0190 বয়স : 29 লিঙ্গ : মহিলা	XWI1537315 ফটো উপলব্ধ
512 নাম : শুভা সরকার স্বামীর নাম: বাক্য সংহতি মাহাত বাড়ির নং : n0133 বয়স : 32 লিঙ্গ : মহিলা	XWI1545219 ফটো উপলব্ধ	513 নাম : বিনয় মাহাত পিতার নাম: কৈলাস মাহাত বাড়ির নং : n0102 বয়স : 28 লিঙ্গ : পুরুষ	XWI1616127 ফটো উপলব্ধ	514 নাম : টুম্পা মাহাত স্বামীর নাম: রঞ্জিত মাহাত বাড়ির নং : N0125 বয়স : 27 লিঙ্গ : মহিলা	XWI1795749 ফটো উপলব্ধ
515 নাম : নিমাই চন্দ্র মাহাত পিতার নাম: রাজেন মাহাত বাড়ির নং : n0102 বয়স : 63 লিঙ্গ : পুরুষ	BYG2588937 ফটো উপলব্ধ	516 নাম : রঞ্জিত মাহাত পিতার নাম: সাগর মাহাত বাড়ির নং : এন0140 বয়স : 21 লিঙ্গ : পুরুষ	XWI2195758 ফটো উপলব্ধ	517 নাম : উত্তম কুমার মাহাত পিতার নাম: ভীষ্মদেব মাহাত বাড়ির নং : n0119 বয়স : 34 লিঙ্গ : পুরুষ	XWI1038918 ফটো উপলব্ধ
518 নাম : কাশীনাথ মাহাত পিতার নাম: অন্নদা মাহাত বাড়ির নং : এন0000 বয়স : 39 লিঙ্গ : পুরুষ	BYG2667079 ফটো উপলব্ধ	519 নাম : আরতি রজক পিতার নাম: অবিনাশ রজক বাড়ির নং : এন0117 বয়স : 21 লিঙ্গ : মহিলা	XWI2195766 ফটো উপলব্ধ	520 নাম : ভারতী মাহাত স্বামীর নাম: বিনয় মাহাত বাড়ির নং : এন0102 বয়স : 35 লিঙ্গ : মহিলা	SYG1104868 ফটো উপলব্ধ

521 নাম : হেয়ুবালা মাহাত স্বামীর নাম: মহাদেব মাহাত বাড়ির নং : n0138 বয়স : 56 লিঙ্গ : মহিলা	XWI2188985 ফটো উপলব্ধ	522 নাম : ভানুমতি মাহাত স্বামীর নাম: ভোলানাথ মাহাত বাড়ির নং : n0118 বয়স : 52 লিঙ্গ : মহিলা	BYG0219956 ফটো উপলব্ধ	523 নাম : বসুমতি মাহাত স্বামীর নাম: পশুপতি মাহাত বাড়ির নং : n0100 বয়স : 35 লিঙ্গ : মহিলা	XWI1038876 ফটো উপলব্ধ
524 নাম : মুক্তিকা মাহাত স্বামীর নাম: সত্যবান মাহাত বাড়ির নং : n0100 বয়স : 37 লিঙ্গ : মহিলা	XWI0831230 ফটো উপলব্ধ	525 নাম : আদরী মাহাত স্বামীর নাম: পরিক্ত মাহাত বাড়ির নং : n0100 বয়স : 36 লিঙ্গ : মহিলা	XWI1254366 ফটো উপলব্ধ	526 নাম : মল্লিকা মাহাত স্বামীর নাম: দীপক মাহাত বাড়ির নং : এন0121 বয়স : 32 লিঙ্গ : মহিলা	XWI2068351 ফটো উপলব্ধ
527 নাম : রিস্পা মাহাত পিতার নাম: দেবদাস মাহাত বাড়ির নং : এন0128 বয়স : 23 লিঙ্গ : মহিলা	XWI2071413 ফটো উপলব্ধ	528 নাম : মনুলাল মাহাত পিতার নাম: গুরুপদ মাহাত বাড়ির নং : n0139 বয়স : 36 লিঙ্গ : পুরুষ	XWI0232660 ফটো উপলব্ধ	529 নাম : গন্ধেশ্বরী মাহাত স্বামীর নাম: গুরুপদ মাহাত বাড়ির নং : n0139 বয়স : 57 লিঙ্গ : মহিলা	BYG0219642 ফটো উপলব্ধ
530 নাম : গুরুপদ মাহাত পিতার নাম: জগন্নাথ মাহাত বাড়ির নং : 44 বয়স : 71 লিঙ্গ : পুরুষ	BYG0219634 ফটো উপলব্ধ	531 নাম : দিপালী মাহাত স্বামীর নাম: নীলকমল মাহাত বাড়ির নং : n0137 বয়স : 36 লিঙ্গ : মহিলা	XWI0853853 ফটো উপলব্ধ	532 নাম : নীলকমল মাহাত পিতার নাম: প্রফুল্ল মাহাত বাড়ির নং : n0137 বয়স : 38 লিঙ্গ : পুরুষ	BYG2768034 ফটো উপলব্ধ
533 নাম : রেনুকা মাহাত স্বামীর নাম: সুনিল মাহাত বাড়ির নং : n0137 বয়স : 32 লিঙ্গ : মহিলা	XWI1340066 ফটো উপলব্ধ	534 নাম : সুনিল মাহাত পিতার নাম: প্রফুল্ল মাহাত বাড়ির নং : n0137 বয়স : 34 লিঙ্গ : পুরুষ	XWI1038892 ফটো উপলব্ধ	535 নাম : কম্পনা মাহাত স্বামীর নাম: প্রফুল্ল মাহাত বাড়ির নং : 42 বয়স : 58 লিঙ্গ : মহিলা	BYG0219584 ফটো উপলব্ধ
536 নাম : প্রফুল্ল মাহাত পিতার নাম: গতি মাহাত বাড়ির নং : n0137 বয়স : 73 লিঙ্গ : পুরুষ	BYG2193324 ফটো উপলব্ধ	537 নাম : সত্যবান মাহাত পিতার নাম: তিনকড়ি মাহাত বাড়ির নং : n0136 বয়স : 30 লিঙ্গ : পুরুষ	XWI1444736 ফটো উপলব্ধ	538 নাম : দিপালী মাহাত স্বামীর নাম: তিনকড়ি মাহাত বাড়ির নং : n0136 বয়স : 63 লিঙ্গ : মহিলা	BYG0219915 ফটো উপলব্ধ
539 নাম : তিনকড়ি মাহাত পিতার নাম: সনাতন মাহাত বাড়ির নং : n0136 বয়স : 73 লিঙ্গ : পুরুষ	BYG0219907 ফটো উপলব্ধ	540 নাম : চিত্তারানী মাহাত স্বামীর নাম: রবি মাহাত বাড়ির নং : n0135 বয়স : 35 লিঙ্গ : মহিলা	XWI0831297 ফটো উপলব্ধ	541 নাম : রবি মাহাত পিতার নাম: ফলারী মাহাত বাড়ির নং : n0135 বয়স : 37 লিঙ্গ : পুরুষ	XWI0232629 ফটো উপলব্ধ
542 নাম : মেঘনাথ মাহাত পিতার নাম: কিস্ট মাহাতো বাড়ির নং : n0135 বয়স : 34 লিঙ্গ : পুরুষ	XWI1168020 ফটো উপলব্ধ	543 নাম : জ্যোৎস্না মাহাত স্বামীর নাম: জ্যোতিপ্রকাশ মাহাত বাড়ির নং : n0135 বয়স : 36 লিঙ্গ : মহিলা	XWI1340041 ফটো উপলব্ধ	544 নাম : জ্যোতিপ্রকাশ মাহাত পিতার নাম: কৃষ্ণপদ মাহাত বাড়ির নং : n0135 বয়স : 45 লিঙ্গ : পুরুষ	BYG2588929 ফটো উপলব্ধ
545 নাম : শান্তি মাহাত স্বামীর নাম: কৃষ্ণপদ মাহাত বাড়ির নং : n0135 বয়স : 55 লিঙ্গ : মহিলা	BYG0219451 ফটো উপলব্ধ	546 নাম : রেবতী মাহাত স্বামীর নাম: স্বপন মাহাত বাড়ির নং : n0134 বয়স : 40 লিঙ্গ : মহিলা	XWI0232637 ফটো উপলব্ধ	547 নাম : স্বপন কুমার মাহাত পিতার নাম: ধনঞ্জয় মাহাত বাড়ির নং : n0134 বয়স : 51 লিঙ্গ : পুরুষ	BYG2768026 ফটো উপলব্ধ
548 নাম : চপলা মাহাত স্বামীর নাম: ধনঞ্জয় মাহাত বাড়ির নং : n0134 বয়স : 60 লিঙ্গ : মহিলা	BYG0219543 ফটো উপলব্ধ	549 নাম : সুদীপ মাহাত পিতার নাম: চিত্তরঞ্জন মাহাত বাড়ির নং : n0133 বয়স : 33 লিঙ্গ : পুরুষ	XWI1254309 ফটো উপলব্ধ	550 নাম : বাক্য সংহতি মাহাত পিতার নাম: চিত্তরঞ্জন মাহাত বাড়ির নং : n0133 বয়স : 38 লিঙ্গ : পুরুষ	XWI0232736 ফটো উপলব্ধ

551 নাম : যষ্ঠী রানী মাহাত স্বামীর নাম: চিত্তরঞ্জন মাহাত বাড়ির নং : n0133 বয়স : 57 লিঙ্গ : মহিলা	BYG0219725 ফটো উপলব্ধ	552 নাম : চিত্তরঞ্জন মাহাত পিতার নাম: গোষ্ঠ মাহাত বাড়ির নং : n0133 বয়স : 65 লিঙ্গ : পুরুষ	BYG0219717 ফটো উপলব্ধ	553 নাম : প্রদীপ মাহাত পিতার নাম: পরমানন্দ মাহাত বাড়ির নং : n0133 বয়স : 38 লিঙ্গ : পুরুষ	XWI0232728 ফটো উপলব্ধ
554 নাম : পম্পা মাহাত পিতার নাম: দেবদাস মাহাত বাড়ির নং : n0128 বয়স : 27 লিঙ্গ : মহিলা	XWI1723717 ফটো উপলব্ধ	555 নাম : শরৎ চন্দ্র মাহাত পিতার নাম: বাবুরাম মাহাত বাড়ির নং : n0100 বয়স : 68 লিঙ্গ : পুরুষ	BYG0220020 ফটো উপলব্ধ	556 নাম : যসদা মাহাত স্বামীর নাম: শরৎ চন্দ্র মাহাত বাড়ির নং : n0100 বয়স : 63 লিঙ্গ : মহিলা	BYG0220038 ফটো উপলব্ধ
557 নাম : অনিলা মাহাত পিতার নাম: শুকু মাহাত বাড়ির নং : n0147 বয়স : 76 লিঙ্গ : মহিলা	BYG0220079 ফটো উপলব্ধ	558 নাম : পেনদা মাহাত স্বামীর নাম: শরৎ মাহাত বাড়ির নং : n0117 বয়স : 58 লিঙ্গ : মহিলা	BYG0220228 ফটো উপলব্ধ	559 নাম : অশ্বিনী কুমার মাহাত পিতার নাম: জাগরন মাহাত বাড়ির নং : n0153 বয়স : 44 লিঙ্গ : পুরুষ	BYG1773340 ফটো উপলব্ধ
560 নাম : সত্যবান মাহাত পিতার নাম: শরৎ মাহাত বাড়ির নং : n0100 বয়স : 44 লিঙ্গ : পুরুষ	BYG2768067 ফটো উপলব্ধ	561 নাম : পশুপতি মাহাত পিতার নাম: শরৎ মাহাত বাড়ির নং : n0100 বয়স : 45 লিঙ্গ : পুরুষ	BYG2768075 ফটো উপলব্ধ	562 নাম : মনোজিৎ মাহাত পিতার নাম: ভরত মাহাত বাড়ির নং : n0120 বয়স : 36 লিঙ্গ : পুরুষ	BYG2768109 ফটো উপলব্ধ
563 নাম : তাপস কুমার মাহাত পিতার নাম: শশাঙ্ক শেখর মাহাত বাড়ির নং : 34 বয়স : 34 লিঙ্গ : পুরুষ	XWI1254382 ফটো উপলব্ধ	564 নাম : সদানন্দ মাহাত পিতার নাম: নিমাই চন্দ্র মাহাত বাড়ির নং : n0102 বয়স : 27 লিঙ্গ : পুরুষ	XWI1723733 ফটো উপলব্ধ	565 নাম : সুজাতা মাহাত স্বামীর নাম: সলাবত মাহাত বাড়ির নং : n0140 বয়স : 29 লিঙ্গ : মহিলা	XWI1616184 ফটো উপলব্ধ
566 নাম : সলাবত মাহাত পিতার নাম: মুটুক মাহাত বাড়ির নং : n0140 বয়স : 28 লিঙ্গ : পুরুষ	XWI1616192 ফটো উপলব্ধ	567 নাম : পবিত্র কুমার মাহাতো পিতার নাম: মদন মাহাতো বাড়ির নং : n0140 বয়স : 28 লিঙ্গ : পুরুষ	XWI1616200 ফটো উপলব্ধ	568 নাম : পুট্রিবালা মাহাত পিতার নাম: শরৎচন্দ্র মাহাত বাড়ির নং : n0100 বয়স : 36 লিঙ্গ : পুরুষ	XWI1444652 ফটো উপলব্ধ
569 নাম : মহাদেব মাহাত পিতার নাম: গতি মাহাত বাড়ির নং : 43 বয়স : 62 লিঙ্গ : পুরুষ	BYG0219592 ফটো উপলব্ধ	570 নাম : পৌতম মাহাত পিতার নাম: ভীষ্মদেব মাহাত বাড়ির নং : n0119 বয়স : 38 লিঙ্গ : পুরুষ	BYG2768042 ফটো উপলব্ধ	571 নাম : কার্তিক মাহাত পিতার নাম: ভোলানাথ মাহাত বাড়ির নং : n0118 বয়স : 34 লিঙ্গ : পুরুষ	XWI0831271 ফটো উপলব্ধ
572 নাম : মথুর মাহাত পিতার নাম: ভরত মাহাত বাড়ির নং : n0120 বয়স : 39 লিঙ্গ : পুরুষ	BYG2768018 ফটো উপলব্ধ	573 নাম : রাধিকা মাহাত স্বামীর নাম: গৌতম মাহাত বাড়ির নং : n0119 বয়স : 37 লিঙ্গ : মহিলা	XWI1254317 ফটো উপলব্ধ	574 নাম : ভরত মাহাত পিতার নাম: শুকু মাহাত বাড়ির নং : n0120 বয়স : 68 লিঙ্গ : পুরুষ	BYG2589026 ফটো উপলব্ধ
575 নাম : সরস্বতী মাহাত স্বামীর নাম: ভরত মাহাত বাড়ির নং : n0120 বয়স : 56 লিঙ্গ : মহিলা	BYG0220095 ফটো উপলব্ধ	576 নাম : বৈশাখী মাহাত স্বামীর নাম: মথুর মাহাত বাড়ির নং : n0120 বয়স : 31 লিঙ্গ : মহিলা	XWI1340033 ফটো উপলব্ধ	577 নাম : কার্তিক মাহাত পিতার নাম: ভরত মাহাত বাড়ির নং : n0120 বয়স : 34 লিঙ্গ : পুরুষ	XWI1038967 ফটো উপলব্ধ
578 নাম : শাগতুলি মাহাত মায়ের নাম: প্রমিলা মাহাত বাড়ির নং : n0120 বয়স : 43 লিঙ্গ : মহিলা	BYG2194231 ফটো উপলব্ধ	579 নাম : বালিকা মাহাত স্বামীর নাম: মনজীত মাহাত বাড়ির নং : n0120 বয়স : 31 লিঙ্গ : মহিলা	XWI1444744 ফটো উপলব্ধ	580 নাম : রথুনাথ মাহাত পিতার নাম: শুকু মাহাত বাড়ির নং : n0121 বয়স : 66 লিঙ্গ : পুরুষ	BYG0220178 ফটো উপলব্ধ

581 নাম : হিমালি মাহাত স্বামীর নাম: রথুনাথ মাহাত বাড়ির নং : n0121 বয়স : 58 লিঙ্গ : মহিলা	BYG0220186 ফটো উপলব্ধ	582 নাম : সুকুমার মাহাত পিতার নাম: রথুনাথ মাহাত বাড়ির নং : n0121 বয়স : 41 লিঙ্গ : পুরুষ	BYG2193464 ফটো উপলব্ধ	583 নাম : বিমলা মাহাত স্বামীর নাম: সুকুমার মাহাত বাড়ির নং : n0121 বয়স : 38 লিঙ্গ : মহিলা	BYG2589349 ফটো উপলব্ধ
584 নাম : গণেশ মাহাত পিতার নাম: রাবন মাহাত বাড়ির নং : এন0139 বয়স : 23 লিঙ্গ : পুরুষ	XWI2045524 ফটো উপলব্ধ	585 নাম : উজ্জল মাহাত পিতার নাম: লক্ষ্মণ মাহাত বাড়ির নং : এন0152 বয়স : 23 লিঙ্গ : পুরুষ	XWI2070803 ফটো উপলব্ধ	586 নাম : নিয়তি মাহাত স্বামীর নাম: খুঁ মাহাত বাড়ির নং : n0116 বয়স : 60 লিঙ্গ : মহিলা	BYG0219576 ফটো উপলব্ধ
Q 587 নাম : ভারতী মাহাত স্বামীর নাম: পূর্ণচন্দ্র মাহাত বাড়ির নং : বয়স : 73 লিঙ্গ : মহিলা	BYG0219998 ফটো উপলব্ধ	588 নাম : সন্ধ্যারানী মাহাত পিতার নাম: খুঁ মাহাত বাড়ির নং : n0116 বয়স : 47 লিঙ্গ : মহিলা	BYG2588945 ফটো উপলব্ধ	589 নাম : অবিনাশ রজক পিতার নাম: লহোদর রজক বাড়ির নং : n0117 বয়স : 43 লিঙ্গ : পুরুষ	BYG2193472 ফটো উপলব্ধ
590 নাম : কৌশল্যা রজক স্বামীর নাম: অবিনাশ রজক বাড়ির নং : n0117 বয়স : 38 লিঙ্গ : মহিলা	BYG2497477 ফটো উপলব্ধ	591 নাম : ছট্টলাল মাহাত পিতার নাম: শরৎ মাহাত বাড়ির নং : 22 বয়স : 30 লিঙ্গ : পুরুষ	XWI1444751 ফটো উপলব্ধ	592 নাম : ভীষ্মদেব মাহাত পিতার নাম: রাধানাথ মাহাত বাড়ির নং : n0119 বয়স : 68 লিঙ্গ : পুরুষ	BYG2193373 ফটো উপলব্ধ
593 নাম : সাবিত্রীবালা মাহাত স্বামীর নাম: ভীষ্মদেব মাহাত বাড়ির নং : n0119 বয়স : 58 লিঙ্গ : মহিলা	BYG0219782 ফটো উপলব্ধ	594 নাম : ভাদু মাহাত স্বামীর নাম: সুনীল মাহাত বাড়ির নং : n0115 বয়স : 40 লিঙ্গ : মহিলা	XWI0232751 ফটো উপলব্ধ	595 নাম : চায়না মাহাত স্বামীর নাম: বৃহস্পতি মাহাত বাড়ির নং : n0102 বয়স : 24 লিঙ্গ : মহিলা	XWI1990209 ফটো উপলব্ধ
596 নাম : প্রদীপ মাহাত পিতার নাম: জলধর মাহাত বাড়ির নং : এন0105 বয়স : 25 লিঙ্গ : পুরুষ	XWI1893924 ফটো উপলব্ধ	597 নাম : রিতা মাহাত স্বামীর নাম: সদানন্দ মাহাত বাড়ির নং : এন0102 বয়স : 26 লিঙ্গ : মহিলা	XWI1893932 ফটো উপলব্ধ	598 নাম : ঋতুপর্ণা মাহাত স্বামীর নাম: গণেশ চন্দ্র মাহাত বাড়ির নং : n0101 বয়স : 27 লিঙ্গ : মহিলা	XWI1978808 ফটো উপলব্ধ
599 নাম : রাজবালা মাহাত স্বামীর নাম: ভাস্কর মাহাত বাড়ির নং : n0139 বয়স : 24 লিঙ্গ : মহিলা	XWI2004679 ফটো উপলব্ধ	600 নাম : তারামনি মাহাত স্বামীর নাম: অসিত মাহাত বাড়ির নং : n0105 বয়স : 24 লিঙ্গ : মহিলা	XWI1981976 ফটো উপলব্ধ	601 নাম : নেবু মাহাত স্বামীর নাম: কিস্ট মাহাত বাড়ির নং : 13 বয়স : 58 লিঙ্গ : মহিলা	BYG0219444 ফটো উপলব্ধ
602 নাম : লবঘন মাহাত পিতার নাম: কিস্ট মাহাত বাড়ির নং : n0108 বয়স : 43 লিঙ্গ : পুরুষ	BYG2193241 ফটো উপলব্ধ	603 নাম : কম্পনা মাহাত স্বামীর নাম: লবঘন মাহাত বাড়ির নং : n0108 বয়স : 43 লিঙ্গ : মহিলা	BYG2193258 ফটো উপলব্ধ	604 নাম : অষ্টমী মাহাত পিতার নাম: বৃধু মাহাত বাড়ির নং : n0109 বয়স : 63 লিঙ্গ : মহিলা	BYG0220053 ফটো উপলব্ধ
605 নাম : সৌরভ মাহাত মায়ের নাম: দিপালী মাহাত বাড়ির নং : এন0130 বয়স : 25 লিঙ্গ : পুরুষ	XWI1884790 ফটো উপলব্ধ	606 নাম : দিপালী মাহাত স্বামীর নাম: দিলীপ মাহাত বাড়ির নং : n0130 বয়স : 51 লিঙ্গ : মহিলা	BYG2589000 ফটো উপলব্ধ	607 নাম : সুমিত্রা মাহাত পিতার নাম: দিলীপ মাহাত বাড়ির নং : এন0130 বয়স : 21 লিঙ্গ : মহিলা	XWI2337640 ফটো উপলব্ধ
608 নাম : শিশুমতি মাহাত স্বামীর নাম: শশাঙ্কশেখর মাহাত বাড়ির নং : 34 বয়স : 51 লিঙ্গ : মহিলা	BYG0220152 ফটো উপলব্ধ	609 নাম : শশাঙ্কশেখর মাহাত পিতার নাম: হরিপদ মাহাত বাড়ির নং : 34 বয়স : 61 লিঙ্গ : পুরুষ	BYG0220145 ফটো উপলব্ধ	610 নাম : অরুণানন্দ মাহাত পিতার নাম: রমাকান্ত মাহাত বাড়ির নং : 34 বয়স : 30 লিঙ্গ : পুরুষ	XWI1444769 ফটো উপলব্ধ

611	BYG0220137	ফটো উপলব্ধ	612	BYG0220129	ফটো উপলব্ধ	613	BYG2193456	ফটো উপলব্ধ
নাম : সন্ধ্যারানী মাহাত স্বামীর নাম: রমাকান্ত মাহাত বাড়ির নং : 34 বয়স : 53 লিঙ্গ : মহিলা			নাম : রমাকান্ত মাহাত পিতার নাম: হরিপদ মাহাত বাড়ির নং : 34 বয়স : 63 লিঙ্গ : পুরুষ			নাম : চিত্তারানী মাহাত স্বামীর নাম: হরিপদ মাহাত বাড়ির নং : n0129 বয়স : 68 লিঙ্গ : মহিলা		
614	BYG2193233	ফটো উপলব্ধ	615	BYG2193225	ফটো উপলব্ধ	616	BYG0219428	ফটো উপলব্ধ
নাম : প্রবীর মাহাত পিতার নাম: কমলাকান্ত মাহাত বাড়ির নং : n0128 বয়স : 46 লিঙ্গ : পুরুষ			নাম : ববিতা মাহাত স্বামীর নাম: দেবদাস মাহাত বাড়ির নং : n0128 বয়স : 47 লিঙ্গ : মহিলা			নাম : দেবদাস মাহাত পিতার নাম: কমলাকান্ত মাহাত বাড়ির নং : n0128 বয়স : 55 লিঙ্গ : পুরুষ		
617	BYG0219410	ফটো উপলব্ধ	618	XWI2327401	ফটো উপলব্ধ	619	BYG0219923	ফটো উপলব্ধ
নাম : কমলাকান্ত মাহাত পিতার নাম: বিপীন মাহাত বাড়ির নং : 33 বয়স : 80 লিঙ্গ : পুরুষ			নাম : অপূর্ণা মাহাত পিতার নাম: দেবদাস মাহাত বাড়ির নং : এন0128 বয়স : 20 লিঙ্গ : মহিলা			নাম : প্রভাত কুমার মাহাত পিতার নাম: দিবাকর মাহাত বাড়ির নং : n0127 বয়স : 50 লিঙ্গ : পুরুষ		
620	BYG2497493	ফটো উপলব্ধ	621	BYG2720936	ফটো উপলব্ধ	622	BYG0219667	ফটো উপলব্ধ
নাম : মনিমালা মাহাত স্বামীর নাম: সত্যবান মাহাত বাড়ির নং : n0126 বয়স : 38 লিঙ্গ : মহিলা			নাম : সত্যবান মাহাত পিতার নাম: পুটলাল মাহাত বাড়ির নং : n0126 বয়স : 40 লিঙ্গ : পুরুষ			নাম : রানীবালা মাহাত স্বামীর নাম: পুটলাল মাহাত বাড়ির নং : 31 বয়স : 63 লিঙ্গ : মহিলা		
623	BYG2588978	ফটো উপলব্ধ	624	XWI2327393	ফটো উপলব্ধ	625	XWI1545235	ফটো উপলব্ধ
নাম : পুটলাল মাহাত পিতার নাম: গোবিন্দ মাহাত বাড়ির নং : 31 বয়স : 70 লিঙ্গ : পুরুষ			নাম : সঞ্জীত মাহাত পিতার নাম: সত্যবান মাহাত বাড়ির নং : এন0126 বয়স : 20 লিঙ্গ : পুরুষ			নাম : রঞ্জিত মাহাত পিতার নাম: তপন মাহাত বাড়ির নং : n0125 বয়স : 29 লিঙ্গ : পুরুষ		
626	BYG0219899	ফটো উপলব্ধ	627	BYG0220103	ফটো উপলব্ধ	628	XWI1254341	ফটো উপলব্ধ
নাম : পুষ্পালা মাহাত স্বামীর নাম: তপনকুমার মাহাত বাড়ির নং : n0125 বয়স : 56 লিঙ্গ : মহিলা			নাম : প্রমীলা মাহাত স্বামীর নাম: মনোহর মাহাত বাড়ির নং : n0124 বয়স : 88 লিঙ্গ : মহিলা			নাম : বাসন্তী মাহাত স্বামীর নাম: হাবুলাল মাহাত বাড়ির নং : n0123 বয়স : 33 লিঙ্গ : মহিলা		
629	XWI1038900	ফটো উপলব্ধ	630	BYG2588952	ফটো উপলব্ধ	631	BYG2193308	ফটো উপলব্ধ
নাম : হাবুলাল মাহাত পিতার নাম: গঙ্গাধর মাহাত বাড়ির নং : n0123 বয়স : 34 লিঙ্গ : পুরুষ			নাম : অষ্টমী মাহাত স্বামীর নাম: গঙ্গাধর মাহাত বাড়ির নং : n0123 বয়স : 63 লিঙ্গ : মহিলা			নাম : গঙ্গাধর মাহাত পিতার নাম: মনোহর মাহাত বাড়ির নং : n0123 বয়স : 68 লিঙ্গ : পুরুষ		
632	XWI1545276	ফটো উপলব্ধ	633	XWI1545268	ফটো উপলব্ধ	634	BYG0220202	ফটো উপলব্ধ
নাম : মুক্তা মাহাত স্বামীর নাম: আদালত মাহাত বাড়ির নং : n0122 বয়স : 29 লিঙ্গ : মহিলা			নাম : আদালত মাহাত পিতার নাম: হিরালাল মাহাত বাড়ির নং : n0122 বয়স : 30 লিঙ্গ : পুরুষ			নাম : নুনীবালা মাহাত স্বামীর নাম: হীরালাল মাহাত বাড়ির নং : n0122 বয়স : 56 লিঙ্গ : মহিলা		
635	BYG0220194	ফটো উপলব্ধ	636	XWI1254325	ফটো উপলব্ধ	637	XWI2355824	ফটো উপলব্ধ
নাম : হীরালাল মাহাত পিতার নাম: শম্ভু মাহাত বাড়ির নং : n0122 বয়স : 63 লিঙ্গ : পুরুষ			নাম : দীপক মাহাত পিতার নাম: রথনাথ মাহাত বাড়ির নং : n0121 বয়স : 33 লিঙ্গ : পুরুষ			নাম : মুরুলী মাহাত পিতার নাম: সুকুমার মাহাত বাড়ির নং : এন0121 বয়স : 20 লিঙ্গ : পুরুষ		
638	BYG0219378	ফটো উপলব্ধ	639	BYG0219360	ফটো উপলব্ধ	640	BYG0219980	ফটো উপলব্ধ
নাম : শেফালী মাহাত স্বামীর নাম: লক্ষন মাহাত বাড়ির নং : n0152 বয়স : 60 লিঙ্গ : মহিলা			নাম : লক্ষন মাহাত পিতার নাম: অরুণ মাহাত বাড়ির নং : n0152 বয়স : 68 লিঙ্গ : পুরুষ			নাম : ভারতী মাহাত স্বামীর নাম: পরেশ মাহাত বাড়ির নং : n0148 বয়স : 63 লিঙ্গ : মহিলা		

641 নাম : শক্রয় মাহাত পিতার নাম: শুকু মাহাত বাড়ির নং : n0147 বয়স : 53 লিঙ্গ : পুরুষ	BYG0220087 ফটো উপলব্ধ	642 নাম : সমীর চন্দ্র মাহাতো পিতার নাম: সতীশ চন্দ্র মাহাতো বাড়ির নং : n0142 বয়স : 49 লিঙ্গ : পুরুষ	BYG2193159 ফটো উপলব্ধ	643 নাম : ভক্তি মাহাত স্বামীর নাম: সরষী কুমার মাহাত বাড়ির নং : n0141 বয়স : 50 লিঙ্গ : মহিলা	BYG2193480 ফটো উপলব্ধ
644 নাম : সরষী মাহাত পিতার নাম: হাড়িরাম মাহাত বাড়ির নং : n0141 বয়স : 54 লিঙ্গ : পুরুষ	BYG0220244 ফটো উপলব্ধ	645 নাম : নবদীপ মাহাত পিতার নাম: সরষী মাহাত বাড়ির নং : এন0141 বয়স : 20 লিঙ্গ : পুরুষ	XWI2363653 ফটো উপলব্ধ	646 নাম : উর্মিলা মাহাত স্বামীর নাম: সাগর মাহাত বাড়ির নং : n0140 বয়স : 41 লিঙ্গ : মহিলা	BYG2497519 ফটো উপলব্ধ
647 নাম : লেখর মাহাত পিতার নাম: জহুর মাহাত বাড়ির নং : n0140 বয়স : 50 লিঙ্গ : পুরুষ	BYG0219873 ফটো উপলব্ধ	648 নাম : পিন্টুল মাহাত পিতার নাম: মুটুক মাহাত বাড়ির নং : n0140 বয়স : 34 লিঙ্গ : পুরুষ	XWI1038934 ফটো উপলব্ধ	649 নাম : উলু মাহাত স্বামীর নাম: মুটুক মাহাত বাড়ির নং : n0140 বয়স : 52 লিঙ্গ : মহিলা	BYG0219865 ফটো উপলব্ধ
650 নাম : মুটুক মাহাত পিতার নাম: জহুর মাহাত বাড়ির নং : n0140 বয়স : 55 লিঙ্গ : পুরুষ	BYG0219857 ফটো উপলব্ধ	651 নাম : বাকু মাহাত পিতার নাম: জহুর মাহাত বাড়ির নং : n0140 বয়স : 58 লিঙ্গ : পুরুষ	BYG0219840 ফটো উপলব্ধ	652 নাম : রুখদা মাহাত স্বামীর নাম: মদন মাহাত বাড়ির নং : n0140 বয়স : 53 লিঙ্গ : মহিলা	BYG0219832 ফটো উপলব্ধ
653 নাম : মদন মাহাত পিতার নাম: জহুর মাহাত বাড়ির নং : 45 বয়স : 63 লিঙ্গ : পুরুষ	BYG0219824 ফটো উপলব্ধ	654 নাম : সাগর চন্দ্র মাহাত পিতার নাম: ঠেলু মাহাত বাড়ির নং : n0140 বয়স : 42 লিঙ্গ : পুরুষ	BYG2193399 ফটো উপলব্ধ	655 নাম : ঠেলু মাহাত পিতার নাম: জহুর মাহাত বাড়ির নং : n0140 বয়স : 68 লিঙ্গ : পুরুষ	BYG2588994 ফটো উপলব্ধ
656 নাম : রাবন মাহাত পিতার নাম: জগন্নাথ মাহাত বাড়ির নং : n0139 বয়স : 56 লিঙ্গ : পুরুষ	BYG0219659 ফটো উপলব্ধ	657 নাম : বিরিঞ্চি মাহাত পিতার নাম: গুরুপদ মাহাত বাড়ির নং : 44 বয়স : 32 লিঙ্গ : পুরুষ	XWI1340082 ফটো উপলব্ধ	658 নাম : সন্তোষী মাহাত স্বামীর নাম: বিরিঞ্চি মাহাত বাড়ির নং : এন0044 বয়স : 21 লিঙ্গ : মহিলা	XWI2341741 ফটো উপলব্ধ
659 নাম : ছবী মাহাত স্বামীর নাম: বৃন্দাবন মাহাত বাড়ির নং : n0131 বয়স : 72 লিঙ্গ : মহিলা	XWI0831305 ফটো উপলব্ধ	660 নাম : রামচন্দ্র মাহাত পিতার নাম: বৃন্দাবন মাহাত বাড়ির নং : n0131 বয়স : 45 লিঙ্গ : পুরুষ	BYG2193340 ফটো উপলব্ধ	661 নাম : লক্ষন মাহাত পিতার নাম: বৃন্দাবন মাহাত বাড়ির নং : n0131 বয়স : 39 লিঙ্গ : পুরুষ	XWI0232678 ফটো উপলব্ধ
662 নাম : সোনালিকা মাহাত স্বামীর নাম: লক্ষন মাহাত বাড়ির নং : n0131 বয়স : 37 লিঙ্গ : মহিলা	XWI0232686 ফটো উপলব্ধ	663 নাম : প্রতিমা মাহাত স্বামীর নাম: রামপদ মাহাত বাড়ির নং : n0131 বয়স : 39 লিঙ্গ : মহিলা	XWI0232694 ফটো উপলব্ধ	664 নাম : পরমানন্দ মাহাত পিতার নাম: গোষ্ঠবিহারী মাহাত বাড়ির নং : 38 বয়স : 73 লিঙ্গ : পুরুষ	BYG0219691 ফটো উপলব্ধ
665 নাম : জবারানী মাহাত স্বামীর নাম: পরমানন্দ মাহাত বাড়ির নং : n0133 বয়স : 63 লিঙ্গ : মহিলা	BYG0219709 ফটো উপলব্ধ	666 নাম : মল্লিকা মাহাত পিতার নাম: পরমানন্দ মাহাত বাড়ির নং : n0133 বয়স : 41 লিঙ্গ : মহিলা	BYG2497501 ফটো উপলব্ধ	667 নাম : বিজলী মাহাত স্বামীর নাম: জাগরণ মাহাত বাড়ির নং : n0153 বয়স : 66 লিঙ্গ : মহিলা	BYG0219352 ফটো উপলব্ধ
668 নাম : নারায়নী মাহাত স্বামীর নাম: অশ্বিনী কুমার মাহাত বাড়ির নং : n0153 বয়স : 42 লিঙ্গ : মহিলা	BYG2497527 ফটো উপলব্ধ	669 নাম : মৃত্যুঞ্জয় মাহাত পিতার নাম: জাগরণ মাহাত বাড়ির নং : n0153 বয়স : 33 লিঙ্গ : পুরুষ	XWI1254358 ফটো উপলব্ধ	670 নাম : প্রতিমা মাহাত পিতার নাম: অশ্বিনী কুমার মাহাত বাড়ির নং : এন0153 বয়স : 20 লিঙ্গ : মহিলা	XWI2339349 ফটো উপলব্ধ

671 নাম : থুপীবালা মাহাত পিতার নাম: কেশব মাহাত বাড়ির নং : n0154 বয়স : 54 লিঙ্গ : মহিলা	BYG0219469 ফটো উপলব্ধ	672 নাম : দেবেন মাহাত পিতার নাম: কেশব মাহাত বাড়ির নং : 59 বয়স : 52 লিঙ্গ : পুরুষ	BYG2193274 ফটো উপলব্ধ	673 নাম : টুঙ্গা মাহাত স্বামীর নাম: দেবেন মাহাত বাড়ির নং : 59 বয়স : 33 লিঙ্গ : মহিলা	XWI1444777 ফটো উপলব্ধ
674 নাম : অমিতা মাহাত স্বামীর নাম: সমীর চন্দ্র মাহাত বাড়ির নং : n0166 বয়স : 31 লিঙ্গ : মহিলা	XWI1485044 ফটো উপলব্ধ	675 নাম : সারথীরানী মাহাত স্বামীর নাম: রাবন মাহাত বাড়ির নং : n0169 বয়স : 47 লিঙ্গ : মহিলা	BYG1212737 ফটো উপলব্ধ	676 নাম : করুণা মাহাত স্বামীর নাম: লেখর মাহাত বাড়ির নং : n0169 বয়স : 35 লিঙ্গ : মহিলা	XWI0683292 ফটো উপলব্ধ
677 নাম : দ্রৌপদী মাহাত স্বামীর নাম: কার্তিক মাহাত বাড়ির নং : n0169 বয়স : 34 লিঙ্গ : মহিলা	XWI1168111 ফটো উপলব্ধ	678 নাম : বন্দনা মাহাত স্বামীর নাম: মেঘনাথ মাহাত বাড়ির নং : n0170 বয়স : 33 লিঙ্গ : মহিলা	XWI1435163 ফটো উপলব্ধ	679 নাম : সমলা মাহাত স্বামীর নাম: ফলারি মাহাত বাড়ির নং : 11 বয়স : 58 লিঙ্গ : মহিলা	BYG0219402 ফটো উপলব্ধ
680 নাম : শকুন্তলা মাহাত স্বামীর নাম: আলোক কুমার মাহাত বাড়ির নং : n0106 বয়স : 46 লিঙ্গ : মহিলা	BYG2193209 ফটো উপলব্ধ	681 নাম : আলোক কুমার মাহাত পিতার নাম: ফলারি মাহাত বাড়ির নং : n0106 বয়স : 46 লিঙ্গ : পুরুষ	BYG2193217 ফটো উপলব্ধ	682 নাম : বনমালী মাহাত পিতার নাম: চন্দ্র মাহাত বাড়ির নং : n0107 বয়স : 66 লিঙ্গ : পুরুষ	BYG0219733 ফটো উপলব্ধ
683 নাম : হেজুবালা মাহাত স্বামীর নাম: বনমালী মাহাত বাড়ির নং : 12 বয়স : 56 লিঙ্গ : মহিলা	BYG2588986 ফটো উপলব্ধ	684 নাম : সঙ্গীতা মাহাত পিতার নাম: বনমালী মাহাত বাড়ির নং : এন0107 বয়স : 20 লিঙ্গ : মহিলা	XWI2340875 ফটো উপলব্ধ	685 নাম : কিশ্তি মাহাত পিতার নাম: শুকু মাহাত বাড়ির নং : 13 বয়স : 73 লিঙ্গ : পুরুষ	BYG0219436 ফটো উপলব্ধ
686 নাম : রাম মাহাত পিতার নাম: শরৎচন্দ্র মাহাত বাড়ির নং : n0100 বয়স : 30 লিঙ্গ : পুরুষ	XWI1444645 ফটো উপলব্ধ	687 নাম : সঞ্জীত মাহাত পিতার নাম: পশুপতি মাহাত বাড়ির নং : এন0100 বয়স : 20 লিঙ্গ : পুরুষ	XWI2327369 ফটো উপলব্ধ	688 নাম : রাজবালা মাহাত স্বামীর নাম: গরাজাদ মাহাত বাড়ির নং : n0101 বয়স : 63 লিঙ্গ : মহিলা	BYG0219618 ফটো উপলব্ধ
689 নাম : গনেশ চন্দ্র মাহাত মায়ের নাম: রাজবালা মাহাত বাড়ির নং : n0101 বয়স : 35 লিঙ্গ : পুরুষ	XWI1038868 ফটো উপলব্ধ	690 নাম : মনসারাম মাহাত পিতার নাম: গরাজাদ মাহাত বাড়ির নং : n0101 বয়স : 48 লিঙ্গ : পুরুষ	WB/34/234/111353 ফটো উপলব্ধ	691 নাম : বাসন্তী মাহাত স্বামীর নাম: মনসারাম মাহাত বাড়ির নং : n0101 বয়স : 39 লিঙ্গ : মহিলা	BYG2497469 ফটো উপলব্ধ
692 নাম : রাজেন মাহাত পিতার নাম: শিবু মাহাত বাড়ির নং : 07 বয়স : 93 লিঙ্গ : পুরুষ	BYG0219477 ফটো উপলব্ধ	693 নাম : সুন্দরা মাহাত স্বামীর নাম: নিমাই মাহাত বাড়ির নং : n0102 বয়স : 49 লিঙ্গ : মহিলা	BYG0219493 ফটো উপলব্ধ	694 নাম : কৈলাস মাহাত পিতার নাম: রাজেন মাহাত বাড়ির নং : n0102 বয়স : 57 লিঙ্গ : পুরুষ	BYG0219501 ফটো উপলব্ধ
695 নাম : বুনুবালা মাহাত স্বামীর নাম: কৈলাস মাহাত বাড়ির নং : n0102 বয়স : 47 লিঙ্গ : মহিলা	BYG0219519 ফটো উপলব্ধ	696 নাম : বৃহস্পতি মাহাত পিতার নাম: কৈলাস মাহাত বাড়ির নং : n0102 বয়স : 30 লিঙ্গ : পুরুষ	XWI1444660 ফটো উপলব্ধ	697 নাম : উত্তরা মাহাত পিতার নাম: শিবু মাহাত বাড়ির নং : n0102 বয়স : 68 লিঙ্গ : মহিলা	BYG0219527 ফটো উপলব্ধ
698 নাম : বংশী মাহাত পিতার নাম: চন্দ্র মাহাত বাড়ির নং : 09 বয়স : 56 লিঙ্গ : পুরুষ	BYG0219741 ফটো উপলব্ধ	699 নাম : সাবিত্রী মাহাত স্বামীর নাম: বংশী মাহাত বাড়ির নং : n0104 বয়স : 53 লিঙ্গ : মহিলা	BYG0219758 ফটো উপলব্ধ	700 নাম : কমলা মাহাত পিতার নাম: বংশী মাহাত বাড়ির নং : এন0009 বয়স : 20 লিঙ্গ : মহিলা	XWI2363646 ফটো উপলব্ধ

701 নাম : শকুন্তলা মাহাত স্বামীর নাম: আনন্দ মাহাত বাড়ির নং : n0105 বয়স : 76 লিঙ্গ : মহিলা	BYG2193175 ফটো উপলব্ধ	702 নাম : জলধর মাহাত পিতার নাম: আনন্দ মাহাত বাড়ির নং : n0105 বয়স : 53 লিঙ্গ : পুরুষ	BYG2588903 ফটো উপলব্ধ	703 নাম : উষারানী মাহাত স্বামীর নাম: জলধর মাহাত বাড়ির নং : n0105 বয়স : 51 লিঙ্গ : মহিলা	BYG0219386 ফটো উপলব্ধ
704 নাম : অসিত মাহাত পিতার নাম: জলধর মাহাত বাড়ির নং : n0105 বয়স : 32 লিঙ্গ : পুরুষ	XWI1254374 ফটো উপলব্ধ	705 নাম : ফলারী মাহাত পিতার নাম: মিতন মাহাত বাড়ির নং : 11 বয়স : 68 লিঙ্গ : পুরুষ	BYG2588911 ফটো উপলব্ধ	706 নাম : অনিমা মাহাত পিতার নাম: সনৎ কুমার মাহাত বাড়ির নং : এন0100 বয়স : 21 লিঙ্গ : মহিলা	XWK2493922 ফটো উপলব্ধ
707 নাম : সন্তোষ রজক পিতার নাম: রেঙ্গু রজক বাড়ির নং : n0096 বয়স : 60 লিঙ্গ : পুরুষ	BYG0220624 ফটো উপলব্ধ	708 নাম : সাহাবতী রজক স্বামীর নাম: সন্তোষ রজক বাড়ির নং : n0096 বয়স : 56 লিঙ্গ : মহিলা	BYG0220632 ফটো উপলব্ধ	709 নাম : লক্ষীবালা রজক স্বামীর নাম: দেবদাস রজক বাড়ির নং : n0096 বয়স : 48 লিঙ্গ : মহিলা	BYG0220640 ফটো উপলব্ধ
710 নাম : নেপুরা রজক স্বামীর নাম: প্রহ্লাদ রজক বাড়ির নং : n0097 বয়স : 58 লিঙ্গ : মহিলা	BYG0220608 ফটো উপলব্ধ	711 নাম : রঞ্জিত রজক পিতার নাম: প্রহ্লাদ রজক বাড়ির নং : n0097 বয়স : 41 লিঙ্গ : পুরুষ	BYG2193647 ফটো উপলব্ধ	712 নাম : বুলটি রজক স্বামীর নাম: রঞ্জিত রজক বাড়ির নং : n0097 বয়স : 38 লিঙ্গ : মহিলা	XWI1038884 ফটো উপলব্ধ
713 নাম : মানিক রজক পিতার নাম: চুনোরাম রজক বাড়ির নং : 03 বয়স : 50 লিঙ্গ : পুরুষ	BYG0220574 ফটো উপলব্ধ	714 নাম : অলতা রজক স্বামীর নাম: মানিক রজক বাড়ির নং : n0098 বয়স : 46 লিঙ্গ : মহিলা	BYG2193639 ফটো উপলব্ধ	715 নাম : লহোদর রজক পিতার নাম: বুনকু রজক বাড়ির নং : n0099 বয়স : 68 লিঙ্গ : পুরুষ	BYG0220731 ফটো উপলব্ধ
716 নাম : মঞ্জোদরী রজক স্বামীর নাম: লহোদর রজক বাড়ির নং : n0099 বয়স : 60 লিঙ্গ : মহিলা	BYG0220749 ফটো উপলব্ধ	717 নাম : কাজলা রজক পিতার নাম: শ্যামধারী রজক বাড়ির নং : n0103 বয়স : 56 লিঙ্গ : মহিলা	BYG0140731 ফটো উপলব্ধ	718 নাম : বৃহস্পতি রজক পিতার নাম: মনভুলা রজক বাড়ির নং : n0143 বয়স : 47 লিঙ্গ : পুরুষ	BYG1211978 ফটো উপলব্ধ
719 নাম : মিঠু রজক স্বামীর নাম: বৃহস্পতি রজক বাড়ির নং : n0143 বয়স : 44 লিঙ্গ : মহিলা	BYG2193712 ফটো উপলব্ধ	720 নাম : বন্দনা রজক স্বামীর নাম: তপন রজক বাড়ির নং : n0143 বয়স : 39 লিঙ্গ : মহিলা	BYG2720951 ফটো উপলব্ধ	721 নাম : তপন রজক পিতার নাম: সনাতন রজক বাড়ির নং : n0143 বয়স : 39 লিঙ্গ : পুরুষ	BYG2194249 ফটো উপলব্ধ
722 নাম : গিরিধারী রজক পিতার নাম: গুঠু রজক বাড়ির নং : n0144 বয়স : 74 লিঙ্গ : পুরুষ	BYG0220525 ফটো উপলব্ধ	723 নাম : অনিল রজক পিতার নাম: বুটন রজক বাড়ির নং : n0145 বয়স : 58 লিঙ্গ : পুরুষ	BYG1213149 ফটো উপলব্ধ	724 নাম : মুক্তা রজক স্বামীর নাম: সুকদেব রজক বাড়ির নং : n0146 বয়স : 50 লিঙ্গ : মহিলা	BYG0220699 ফটো উপলব্ধ
725 নাম : ফকির রজক পিতার নাম: দুর্যোধন রজক বাড়ির নং : n0149 বয়স : 51 লিঙ্গ : পুরুষ	BYG2193662 ফটো উপলব্ধ	726 নাম : সন্তা রজক স্বামীর নাম: ফকির রজক বাড়ির নং : n0149 বয়স : 47 লিঙ্গ : মহিলা	BYG2193670 ফটো উপলব্ধ	727 নাম : বিশুজিত রজক পিতার নাম: ফকির রজক বাড়ির নং : n0149 বয়স : 29 লিঙ্গ : পুরুষ	XWI1545250 ফটো উপলব্ধ
728 নাম : নকুল রজক পিতার নাম: দুর্যোধন রজক বাড়ির নং : n0149 বয়স : 46 লিঙ্গ : পুরুষ	BYG1773803 ফটো উপলব্ধ	729 নাম : ফুলমনি রজক স্বামীর নাম: নকুল রজক বাড়ির নং : n0149 বয়স : 48 লিঙ্গ : মহিলা	BYG1211671 ফটো উপলব্ধ	730 নাম : শঙ্কর রজক পিতার নাম: পাড় রজক বাড়ির নং : n0149 বয়স : 37 লিঙ্গ : পুরুষ	XWI1168038 ফটো উপলব্ধ

731 নাম : ফুলকুমারী রজক স্বামীর নাম: শঙ্কর রজক বাড়ির নং : n0149 বয়স : 37 লিঙ্গ : মহিলা	XWI1168046 ফটো উপলব্ধ	732 নাম : সনাতন রজক পিতার নাম: যোগিন্দ রজক বাড়ির নং : n0150 বয়স : 66 লিঙ্গ : পুরুষ	BYG0220772 ফটো উপলব্ধ	733 নাম : অঞ্জনা রজক স্বামীর নাম: সনাতন রজক বাড়ির নং : n0150 বয়স : 58 লিঙ্গ : মহিলা	WB/34/234/111386 ফটো উপলব্ধ
734 নাম : স্বপন রজক পিতার নাম: সনাতন রজক বাড়ির নং : n0150 বয়স : 46 লিঙ্গ : পুরুষ	BYG2193738 ফটো উপলব্ধ	735 নাম : কাজল রজক স্বামীর নাম: স্বপন রজক বাড়ির নং : n0150 বয়স : 38 লিঙ্গ : মহিলা	BYG2720969 ফটো উপলব্ধ	736 নাম : লক্ষেশ্বর রজক পিতার নাম: সনাতন রজক বাড়ির নং : n0150 বয়স : 36 লিঙ্গ : পুরুষ	XWI1254291 ফটো উপলব্ধ
737 নাম : সাবিত্রী রজক স্বামীর নাম: লক্ষেশ্বর রজক বাড়ির নং : n0150 বয়স : 36 লিঙ্গ : মহিলা	XWI1038942 ফটো উপলব্ধ	738 নাম : গৌতম রজক পিতার নাম: সনাতন রজক বাড়ির নং : n0150 বয়স : 36 লিঙ্গ : পুরুষ	XWI1038959 ফটো উপলব্ধ	739 নাম : মড়িরাম রজক পিতার নাম: চন্দ রজক বাড়ির নং : n0151 বয়স : 58 লিঙ্গ : পুরুষ	BYG2589075 ফটো উপলব্ধ
740 নাম : মাদুলি রজক স্বামীর নাম: মড়িরাম রজক বাড়ির নং : n0151 বয়স : 55 লিঙ্গ : মহিলা	BYG0220541 ফটো উপলব্ধ	741 নাম : বেদনী রজক স্বামীর নাম: সুদর্শন রজক বাড়ির নং : n0155 বয়স : 68 লিঙ্গ : মহিলা	BYG0220665 ফটো উপলব্ধ	742 নাম : পুন রজক পিতার নাম: সুদর্শন রজক বাড়ির নং : n0155 বয়স : 56 লিঙ্গ : পুরুষ	BYG0220673 ফটো উপলব্ধ
743 নাম : মদন রজক পিতার নাম: সুদর্শন রজক বাড়ির নং : n0155 বয়স : 49 লিঙ্গ : পুরুষ	BYG2193688 ফটো উপলব্ধ	744 নাম : তিলকা রজক স্বামীর নাম: মদন রজক বাড়ির নং : n0155 বয়স : 47 লিঙ্গ : মহিলা	BYG2589083 ফটো উপলব্ধ	745 নাম : মিনতী রজক স্বামীর নাম: সঞ্জয় রজক বাড়ির নং : n0155 বয়স : 36 লিঙ্গ : মহিলা	XWI0831255 ফটো উপলব্ধ
746 নাম : মালতী রজক স্বামীর নাম: পুন রজক বাড়ির নং : n0155 বয়স : 49 লিঙ্গ : মহিলা	BYG0220681 ফটো উপলব্ধ	747 নাম : মহালয়া রজক মায়ের নাম: লক্ষ্মীবালা রজক বাড়ির নং : এন0096 বয়স : 25 লিঙ্গ : পুরুষ	XWI1884774 ফটো উপলব্ধ	748 নাম : ভবানী রজক পিতার নাম: মানিক রজক বাড়ির নং : এন003 বয়স : 25 লিঙ্গ : মহিলা	XWI1884808 ফটো উপলব্ধ
749 নাম : নরেন্দ্র নাথ রজক পিতার নাম: বৃহস্পতি রজক বাড়ির নং : এন0143 বয়স : 26 লিঙ্গ : পুরুষ	XWI1890805 ফটো উপলব্ধ	750 নাম : দিলীপ রজক পিতার নাম: হর রজক বাড়ির নং : এন0164 বয়স : 25 লিঙ্গ : পুরুষ	XWI1890821 ফটো উপলব্ধ	751 নাম : লক্ষ্মী রজক স্বামীর নাম: মহালয়া রজক বাড়ির নং : n0096 বয়স : 25 লিঙ্গ : মহিলা	XWI1978790 ফটো উপলব্ধ
752 নাম : সুজিত রজক পিতার নাম: মদন রজক বাড়ির নং : n0155 বয়স : 25 লিঙ্গ : পুরুষ	XWI2004786 ফটো উপলব্ধ	753 নাম : প্রীতিলাতা রজক স্বামীর নাম: তপন রজক বাড়ির নং : এন0099 বয়স : 28 লিঙ্গ : মহিলা	XWI2094928 ফটো উপলব্ধ	754 নাম : কিরণ রজক পিতার নাম: বৃহস্পতি রজক বাড়ির নং : n0143 বয়স : 24 লিঙ্গ : মহিলা	XWI1993203 ফটো উপলব্ধ
755 নাম : দীপক রজক পিতার নাম: নকুল রজক বাড়ির নং : এন0149 বয়স : 23 লিঙ্গ : পুরুষ	XWI2123800 ফটো উপলব্ধ	756 নাম : রবিনা রজক স্বামীর নাম: শিব রজক বাড়ির নং : n0155 বয়স : 24 লিঙ্গ : মহিলা	XWI1993112 ফটো উপলব্ধ	757 নাম : আশ্রী রজক স্বামীর নাম: অজিত রজক বাড়ির নং : এন0155 বয়স : 23 লিঙ্গ : মহিলা	XWI2071348 ফটো উপলব্ধ
758 নাম : নীলমনি রজক পিতার নাম: মোহন রজক বাড়ির নং : n0143 বয়স : 45 লিঙ্গ : মহিলা	BYG0220764 ফটো উপলব্ধ	759 নাম : শিব রজক পিতার নাম: পুন রজক বাড়ির নং : n0155 বয়স : 30 লিঙ্গ : পুরুষ	XWI1444710 ফটো উপলব্ধ	760 নাম : কৈশল্যা রজক স্বামীর নাম: বৃধন রজক বাড়ির নং : n0156 বয়স : 58 লিঙ্গ : মহিলা	BYG0220715 ফটো উপলব্ধ

761 নাম : সঞ্জয় রজক পিতার নাম: বুদ্ধন রজক বাড়ির নং : n0156 বয়স : 38 লিঙ্গ : পুরুষ	BYG2497451 ফটো উপলব্ধ	762 নাম : ছুটলাল রজক পিতার নাম: বুদ্ধন রজক বাড়ির নং : n0156 বয়স : 35 লিঙ্গ : পুরুষ	XWI1168087 ফটো উপলব্ধ	763 নাম : পুষ্প রজক স্বামীর নাম: ছুটলাল রজক বাড়ির নং : n0156 বয়স : 36 লিঙ্গ : মহিলা	XWI1168095 ফটো উপলব্ধ
764 নাম : অর্চনা রজক স্বামীর নাম: মিঠুন রজক বাড়ির নং : n0162 বয়স : 42 লিঙ্গ : মহিলা	XWI0831263 ফটো উপলব্ধ	765 নাম : মিঠুন রজক পিতার নাম: গিরিধারী রজক বাড়ির নং : n0162 বয়স : 39 লিঙ্গ : পুরুষ	BYG2720993 ফটো উপলব্ধ	766 নাম : সম্রাট রজক পিতার নাম: মিঠুন রজক বাড়ির নং : এন0162 বয়স : 20 লিঙ্গ : পুরুষ	XWI2327351 ফটো উপলব্ধ
767 নাম : হরি রজক পিতার নাম: চন্দ্র রজক বাড়ির নং : n0164 বয়স : 68 লিঙ্গ : পুরুষ	BYG2194199 ফটো উপলব্ধ	768 নাম : পুটিবালা রজক স্বামীর নাম: হরি রজক বাড়ির নং : n0164 বয়স : 51 লিঙ্গ : মহিলা	BYG2194215 ফটো উপলব্ধ	769 নাম : তপন রজক পিতার নাম: হরি রজক বাড়ির নং : n0164 বয়স : 27 লিঙ্গ : পুরুষ	XWI1723709 ফটো উপলব্ধ
770 নাম : অশোক রজক পিতার নাম: মানিক রজক বাড়ির নং : এন0098 বয়স : 23 লিঙ্গ : পুরুষ	XWI2034411 ফটো উপলব্ধ	771 নাম : জ্যোৎস্না রজক স্বামীর নাম: রাজীব রজক বাড়ির নং : এন0145 বয়স : 25 লিঙ্গ : মহিলা	XWI2071363 ফটো উপলব্ধ	772 নাম : শান্তনা রজক স্বামীর নাম: দীপক রজক বাড়ির নং : এন0149 বয়স : 23 লিঙ্গ : মহিলা	XWI2260495 ফটো উপলব্ধ
773 নাম : বিকাশ রজক পিতার নাম: স্বপন রজক বাড়ির নং : এন0150 বয়স : 21 লিঙ্গ : পুরুষ	XWI2195782 ফটো উপলব্ধ	774 নাম : কুনু রজক স্বামীর নাম: গৌতম রজক বাড়ির নং : n0150 বয়স : 35 লিঙ্গ : মহিলা	XWI1616135 ফটো উপলব্ধ	775 নাম : রাজীব রজক পিতার নাম: অনিল রজক বাড়ির নং : n0145 বয়স : 28 লিঙ্গ : পুরুষ	XWI1616143 ফটো উপলব্ধ
776 নাম : প্রসেনজিৎ রজক মায়ের নাম: মুক্তা রজক বাড়ির নং : n0146 বয়স : 28 লিঙ্গ : পুরুষ	XWI1616168 ফটো উপলব্ধ	777 নাম : অজিত রজক পিতার নাম: মদন রজক বাড়ির নং : n0155 বয়স : 28 লিঙ্গ : পুরুষ	XWI1616176 ফটো উপলব্ধ	778 নাম : নন্দিতা রজক স্বামীর নাম: বিশুজিত রজক বাড়ির নং : n0149 বয়স : 26 লিঙ্গ : মহিলা	XWI1808930 ফটো উপলব্ধ
779 নাম : ফুলমনি শবর পিতার নাম: ঋতু শবর বাড়ির নং : n0188 বয়স : 76 লিঙ্গ : মহিলা	BYG1338508 ফটো উপলব্ধ	780 নাম : পদ্মা রানী সরেন পিতার নাম: মণিলাল সরেন বাড়ির নং : এন0013 বয়স : 25 লিঙ্গ : মহিলা	XWI1824440 ফটো উপলব্ধ	781 নাম : কল্যাণী মাহাত পিতার নাম: সত্যাবন মাহাত বাড়ির নং : এন0119 বয়স : 23 লিঙ্গ : মহিলা	XWI2240950 ফটো উপলব্ধ
782 নাম : রাজেশ মাহাত পিতার নাম: জ্যোতিপ্রকাশ মাহাত বাড়ির নং : নং135 বয়স : 20 লিঙ্গ : পুরুষ	XWI2397214 ফটো উপলব্ধ	783 নাম : কবিতা মাহাত স্বামীর নাম: অরুপানন্দ মাহাত বাড়ির নং : 34 বয়স : 20 লিঙ্গ : মহিলা	XWI2406437 ফটো উপলব্ধ	784 নাম : প্রথমী মাহাত স্বামীর নাম: মৃত্যঞ্জয় মাহাত বাড়ির নং : এন0153 বয়স : 21 লিঙ্গ : মহিলা	XWI2404317 ফটো উপলব্ধ
785 নাম : অনিতা রজক স্বামীর নাম: সুজিত রজক বাড়ির নং : এন0155 বয়স : 20 লিঙ্গ : মহিলা	XWI2411189 ফটো উপলব্ধ	786 নাম : প্রকাশ রজক পিতার নাম: শংকর রজক বাড়ির নং : এন0157 বয়স : 19 লিঙ্গ : পুরুষ	XWI2419570 ফটো উপলব্ধ	787 নাম : মনিতা মাহাত পিতার নাম: নীলকমল মাহাত বাড়ির নং : এন0137 বয়স : 19 লিঙ্গ : মহিলা	XWI2424091 ফটো উপলব্ধ

নির্বাচক সংখ্যার সারসংক্ষেপ :

A) নির্বাচকের সংখ্যা :

	নির্বাচক তালিকার প্রকৃতি	নির্বাচক তালিকার পরিচিতি :	নির্বাচকের সংখ্যা :				
			পুরুষ	মহিলা	তৃতীয় লিঙ্গ	মোট	
I	মূল তালিকা	মূল তালিকা	বিশেষ নিবিড় সংশোধনী ২০২৬-এর চূড়ান্ত ভোটার তালিকা	384	403	0	787
II	1- সংযোজন তালিকা	সংযোজনী 1	বিশেষ সংক্ষিপ্ত সংশোধন 2026	0	0	0	0
III	2- বিয়োজন তালিকা	সংযোজনী 1	বিশেষ সংক্ষিপ্ত সংশোধন 2026	0	1	0	1
IV	'লিঙ্গ ক্ষেত্রের' পরিবর্তনের কারণে পার্থক্য			0	0	0	0
নির্বাচকের মোট সংখ্যা (I+II-III+IV)				384	402	0	786

B) ক্রটি সংশোধনের সংখ্যা :

নির্বাচক তালিকার প্রকৃতি	নির্বাচক তালিকার পরিচিতি :	ক্রটি সংশোধনের সংখ্যা :
সংযোজনী 1	বিশেষ সংক্ষিপ্ত সংশোধন 2026	0

নির্বাচক নিবন্ধন আধিকারিকের স্বাক্ষর

E-মৃত, S-স্থানান্তরিত, R-একাধিকবার অন্তর্ভুক্ত, M-নিখোঁজ, Q-যোগ্য নহে