

নির্বাচক তালিকা 2026 S25 পশ্চিমবঙ্গ

| | | | | | | | | | | | | | | | | | | | | | |
|---|--|--|-------|--------------|-----|------------------|---------|---------|---|------|-----------|------------------|-----------|------|-----------|--------|-------------|------|-------------|-----|----------|
| বিধানসভা নির্বাচনক্ষেত্রের নং, নাম ও সংরক্ষণের স্থিতি : 244 - কাশীপুর (সাধারণ) | | অংশ নং : 104 | | | | | | | | | | | | | | | | | | | |
| বিধানসভা নির্বাচনক্ষেত্রটি যে লোকসভা নির্বাচনক্ষেত্রের / ক্ষেত্রসমূহের অন্তর্ভুক্ত তার নং, নাম ও সংরক্ষণ স্থিতি : 35 - পুরুলিয়া (সাধারণ) | | | | | | | | | | | | | | | | | | | | | |
| 1. সংশোধনের পূর্ণ বিবরণ | | | | | | | | | | | | | | | | | | | | | |
| সংশোধনের বৎসর : | 2026 | নির্বাচক তালিকার পরিচিতি : | | | | | | | | | | | | | | | | | | | |
| ভিত্তি তারিখ : | 01-01-2026 | বিশেষ নিবিড় সংশোধনী ২০২৬-এর চূড়ান্ত ভোটার তালিকা | | | | | | | | | | | | | | | | | | | |
| সংশোধনের প্রকৃতি : | বিশেষ নিবিড় সংশোধনী 2026 | | | | | | | | | | | | | | | | | | | | |
| প্রকাশনার তারিখ : | 28-02-2026 | | | | | | | | | | | | | | | | | | | | |
| 2. অংশ ও নির্বাচনী এলাকার পূর্ণ বিবরণ : | | | | | | | | | | | | | | | | | | | | | |
| অংশের ভাগ নং ও নাম : | | | | | | | | | | | | | | | | | | | | | |
| 1-হরিডি | <table border="1"> <tr> <td>প্রধান শহর/গ্রাম</td> <td>: হরিডি</td> </tr> <tr> <td>ওয়ার্ড</td> <td>:</td> </tr> <tr> <td>থানা</td> <td>: কাশীপুর</td> </tr> <tr> <td>গ্রাম পঞ্চগায়েত</td> <td>: সোনাখলি</td> </tr> <tr> <td>ব্লক</td> <td>: কাশীপুর</td> </tr> <tr> <td>মহকুমা</td> <td>: রঘুনাথপুর</td> </tr> <tr> <td>জেলা</td> <td>: পুরুলিয়া</td> </tr> <tr> <td>পিন</td> <td>: 723121</td> </tr> </table> | | | | | প্রধান শহর/গ্রাম | : হরিডি | ওয়ার্ড | : | থানা | : কাশীপুর | গ্রাম পঞ্চগায়েত | : সোনাখলি | ব্লক | : কাশীপুর | মহকুমা | : রঘুনাথপুর | জেলা | : পুরুলিয়া | পিন | : 723121 |
| প্রধান শহর/গ্রাম | : হরিডি | | | | | | | | | | | | | | | | | | | | |
| ওয়ার্ড | : | | | | | | | | | | | | | | | | | | | | |
| থানা | : কাশীপুর | | | | | | | | | | | | | | | | | | | | |
| গ্রাম পঞ্চগায়েত | : সোনাখলি | | | | | | | | | | | | | | | | | | | | |
| ব্লক | : কাশীপুর | | | | | | | | | | | | | | | | | | | | |
| মহকুমা | : রঘুনাথপুর | | | | | | | | | | | | | | | | | | | | |
| জেলা | : পুরুলিয়া | | | | | | | | | | | | | | | | | | | | |
| পিন | : 723121 | | | | | | | | | | | | | | | | | | | | |
| 3. ভোট গ্রহন কেন্দ্রের পূর্ণ বিবরণ : | | | | | | | | | | | | | | | | | | | | | |
| ভোট গ্রহন কেন্দ্রের নং, নাম : | | ভোট গ্রহন কেন্দ্রের শ্রেণী : | | গ্রামীণ | | | | | | | | | | | | | | | | | |
| 104 - হরিডি প্রাথমিক বিদ্যালয় | | এই অংশে সহায়ক ভোটগ্রহন কেন্দ্রের সংখ্যা | | 0 | | | | | | | | | | | | | | | | | |
| ভোট গ্রহন কেন্দ্রের ঠিকানা : | | : | | | | | | | | | | | | | | | | | | | |
| হরিডি প্রাথমিক বিদ্যালয়, - রুম-1, হরিডি | | | | | | | | | | | | | | | | | | | | | |
| 4. নির্বাচকের সংখ্যা : | | | | | | | | | | | | | | | | | | | | | |
| প্রথম ক্রমিক নং | শেষ ক্রমিক নং | মোট সংখ্যা | | | | | | | | | | | | | | | | | | | |
| | | পুরুষ | মহিলা | তৃতীয় লিঙ্গ | মোট | | | | | | | | | | | | | | | | |
| 1 | 474 | 241 | 233 | 0 | 474 | | | | | | | | | | | | | | | | |

নির্বাচক নিবন্ধন আধিকারিকের স্বাক্ষর

Nazri Naksha

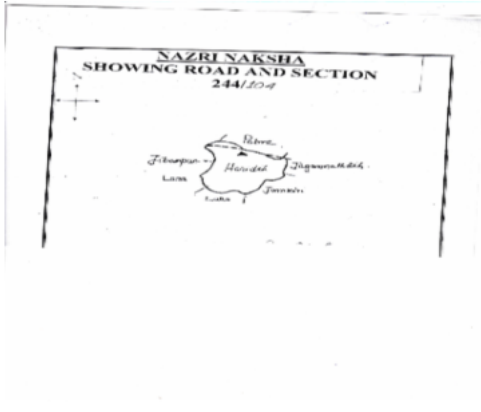

Google Map View

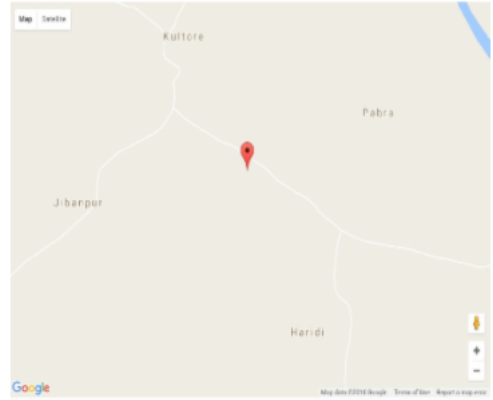

Polling Station Building Front View



Polling Station Front View



Cad View

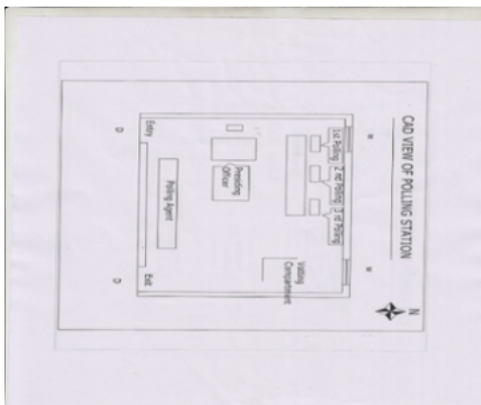

Key MAP View

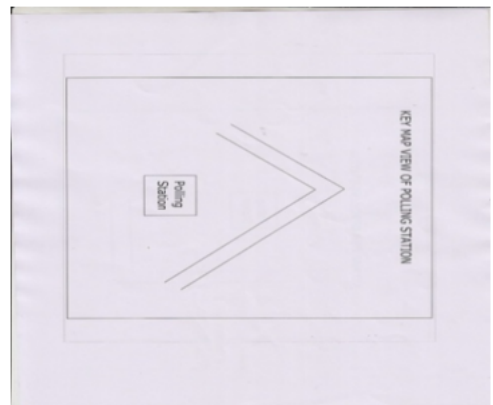

বিধানসভা নির্বাচনক্ষেত্রের নং, নাম : 244-কাশীপুর
ভাগ নং, নাম : 1-হরিডি

| | | | | | | | | |
|---|------------------|------------|--|------------------|------------|--|------------------|------------|
| 1 | WB/35/242/489753 | ফটো উপলব্ধ | 2 | SYG1866425 | ফটো উপলব্ধ | 3 | SYG1655174 | ফটো উপলব্ধ |
| নাম : সেক জামাল আনসারী পিতার নাম : সেক আব্দুল মজিদ আনসারী বাড়ির নং : n0018 বয়স : 53 লিঙ্গ : পুরুষ | | | নাম : আজমিরা খাতুন পিতার নাম : আলাউদ্দিন আনসারী বাড়ির নং : n0096 বয়স : 26 লিঙ্গ : মহিলা | | | নাম : রোজানা খাতুন পিতার নাম : বেলাল আনসারী বাড়ির নং : n0013 বয়স : 29 লিঙ্গ : মহিলা | | |
| 4 | GPF2251296 | ফটো উপলব্ধ | 5 | SYG1997584 | ফটো উপলব্ধ | 6 | WB/35/242/489770 | ফটো উপলব্ধ |
| নাম : মজিদন বিবি স্বামীর নাম : সালেমান বাড়ির নং : n0027 বয়স : 87 লিঙ্গ : মহিলা | | | নাম : ইয়াকুব আনসারী পিতার নাম : সালেমান সেখ বাড়ির নং : n0027 বয়স : 53 লিঙ্গ : পুরুষ | | | নাম : মেহরুন বিবি স্বামীর নাম : আলাউদ্দিন বাড়ির নং : n0027 বয়স : 55 লিঙ্গ : মহিলা | | |
| 7 | SYG1438266 | ফটো উপলব্ধ | 8 | WB/35/242/489430 | ফটো উপলব্ধ | 9 | GPF2530871 | ফটো উপলব্ধ |
| নাম : জেলখা বিবি স্বামীর নাম : ইয়াকুব আনসারী বাড়ির নং : n0027 বয়স : 41 লিঙ্গ : মহিলা | | | নাম : হাজেরা বিবি স্বামীর নাম : রামজানআলি বাড়ির নং : n0031 বয়স : 75 লিঙ্গ : মহিলা | | | নাম : কুদুস আনসারী পিতার নাম : রমজান আনসারী বাড়ির নং : n0031 বয়স : 38 লিঙ্গ : পুরুষ | | |
| 10 | GPF2576312 | ফটো উপলব্ধ | 11 | SYG2001105 | ফটো উপলব্ধ | 12 | SYG1811785 | ফটো উপলব্ধ |
| নাম : সাকিলা বিবি স্বামীর নাম : কুদুশ আনসারী বাড়ির নং : n0031 বয়স : 37 লিঙ্গ : মহিলা | | | নাম : বেলাল আনসারী পিতার নাম : আব্দুল মজিদ বাড়ির নং : n0013 বয়স : 58 লিঙ্গ : পুরুষ | | | নাম : মবিনা বিবি স্বামীর নাম : হাসান আনসারী বাড়ির নং : n0027 বয়স : 27 লিঙ্গ : মহিলা | | |
| 13 | SYG1728914 | ফটো উপলব্ধ | 14 | SYG1159151 | ফটো উপলব্ধ | 15 | GPF2249548 | ফটো উপলব্ধ |
| নাম : ক্যারিসমা বেগম স্বামীর নাম : সেক জামাল আনসারী বাড়ির নং : n0013 বয়স : 38 লিঙ্গ : মহিলা | | | নাম : নঈমুল হক আনসারী পিতার নাম : বেলাল আনসারী বাড়ির নং : n0013 বয়স : 36 লিঙ্গ : পুরুষ | | | নাম : জালাল আনসারী পিতার নাম : আঃ মজিদ আনসারি বাড়ির নং : n0013 বয়স : 53 লিঙ্গ : পুরুষ | | |
| 16 | SYG1953595 | ফটো উপলব্ধ | 17 | SYG1953843 | ফটো উপলব্ধ | 18 | SYG0897439 | ফটো উপলব্ধ |
| নাম : কুলসরিফ আনসারী পিতার নাম : হাতেম আনসারী বাড়ির নং : n0027 বয়স : 25 লিঙ্গ : পুরুষ | | | নাম : মুস্তাক আনসারী পিতার নাম : জালাল আনসারী বাড়ির নং : এন0027 বয়স : 25 লিঙ্গ : পুরুষ | | | নাম : ইয়াদুল আনসারী পিতার নাম : রমজান আলি বাড়ির নং : n0031 বয়স : 39 লিঙ্গ : পুরুষ | | |
| 19 | SYG2024214 | ফটো উপলব্ধ | 20 | SYG1728864 | ফটো উপলব্ধ | 21 | SYG2024206 | ফটো উপলব্ধ |
| নাম : জালাল আনসারী পিতার নাম : সালেমান আনসারী বাড়ির নং : n0027 বয়স : 52 লিঙ্গ : পুরুষ | | | নাম : হাসান আনসারী পিতার নাম : জালাল আনসারী বাড়ির নং : n0027 বয়স : 28 লিঙ্গ : পুরুষ | | | নাম : সাকিলা বিবি স্বামীর নাম : জালাল আনসারী বাড়ির নং : n0027 বয়স : 50 লিঙ্গ : মহিলা | | |
| 22 | SYG1438340 | ফটো উপলব্ধ | 23 | SYG0319087 | ফটো উপলব্ধ | 24 | SYG2024107 | ফটো উপলব্ধ |
| নাম : জেলখা বিবি স্বামীর নাম : ইসাহক আনসারী বাড়ির নং : n0027 বয়স : 38 লিঙ্গ : মহিলা | | | নাম : জারিনা বিবি স্বামীর নাম : ইয়াদুল আনসারি বাড়ির নং : n0031 বয়স : 35 লিঙ্গ : মহিলা | | | নাম : ইসাহকআলি সেখ পিতার নাম : জামেদ সেখ বাড়ির নং : n0027 বয়স : 61 লিঙ্গ : পুরুষ | | |
| 25 | SYG1550094 | ফটো উপলব্ধ | 26 | SYG2135986 | ফটো উপলব্ধ | 27 | SYG2134666 | ফটো উপলব্ধ |
| নাম : তসলিমা বিবি স্বামীর নাম : বেলাল আনসারী বাড়ির নং : n0013 বয়স : 56 লিঙ্গ : মহিলা | | | নাম : গোলাম মুস্তাফা আনসারী পিতার নাম : আলাউদ্দিন আনসারী বাড়ির নং : এন0027 বয়স : 23 লিঙ্গ : পুরুষ | | | নাম : রাহানা বিবি স্বামীর নাম : কুলসরিফ আনসারী বাড়ির নং : এন0027 বয়স : 23 লিঙ্গ : মহিলা | | |
| 28 | SYG2124196 | ফটো উপলব্ধ | 29 | SYG2332591 | ফটো উপলব্ধ | 30 | SYG2377711 | ফটো উপলব্ধ |
| নাম : বাজারমনি হাঁসদা বিবি স্বামীর নাম : নঈমুল হক আনসারী বাড়ির নং : এন0013 বয়স : 35 লিঙ্গ : মহিলা | | | নাম : আলাউদ্দিন আনসারি পিতার নাম : সালেমান আনসারি বাড়ির নং : n0027 বয়স : 61 লিঙ্গ : পুরুষ | | | নাম : সাধীনা বিবি স্বামীর নাম : মুস্তাক আনসারি বাড়ির নং : এন0027 বয়স : 28 লিঙ্গ : মহিলা | | |

| | | | | | |
|---|--------------------------|--|--------------------------------|---|--------------------------------|
| 31 নাম : সাবেরা খাতুন পিতার নাম: ইয়াকুব আনসারি বাড়ির নং : এন0027 বয়স : 20 লিঙ্গ : মহিলা | SYG2377299 ফটো উপলব্ধ | 32 নাম : যাইতুন খাতুন পিতার নাম: আলাউদ্দিন আনসারি বাড়ির নং : এন0027 বয়স : 20 লিঙ্গ : মহিলা | SYG2385177 ফটো উপলব্ধ | 33 নাম : আমির আনসারী পিতার নাম: তায়েব আনসারী বাড়ির নং : এন0028 বয়স : 21 লিঙ্গ : পুরুষ | SYG2305662 ফটো উপলব্ধ |
| 34 নাম : বরজাহান আনসারি পিতার নাম: সফি আলি বাড়ির নং : n0028 বয়স : 78 লিঙ্গ : পুরুষ | SYG2111896 ফটো উপলব্ধ | 35 নাম : ফাইম আনসারি পিতার নাম: সাইদ আনসারি বাড়ির নং : - বয়স : 24 লিঙ্গ : পুরুষ | SYG2093698 ফটো উপলব্ধ | 36 নাম : আফাজ আনসারি পিতার নাম: হাকিকুল আনসারি বাড়ির নং : - বয়স : 24 লিঙ্গ : পুরুষ | SYG2093565 ফটো উপলব্ধ |
| 37 নাম : তহীদ আনসারি পিতার নাম: সফি আলি বাড়ির নং : n0025 বয়স : 48 লিঙ্গ : পুরুষ | SYG2001154 ফটো উপলব্ধ | 38 নাম : সালেহা খাতুন পিতার নাম: সফি আলি বাড়ির নং : n0025 বয়স : 46 লিঙ্গ : মহিলা | SYG1277441 ফটো উপলব্ধ | 39 নাম : মফি.দ আলি পিতার নাম: সাফি আলি বাড়ির নং : n0025 বয়স : 42 লিঙ্গ : পুরুষ | SYG1277458 ফটো উপলব্ধ |
| 40 নাম : মমেনা বিবি স্বামীর নাম: মফিদ আলি বাড়ির নং : n0025 বয়স : 40 লিঙ্গ : মহিলা | SYG1550243 ফটো উপলব্ধ | 41 নাম : সাইরুন বিবি স্বামীর নাম: তহিদ আনসারী বাড়ির নং : n0025 বয়স : 43 লিঙ্গ : মহিলা | SYG1550235 ফটো উপলব্ধ | 42 নাম : জরিলা বিবি স্বামীর নাম: তায়েব আনসারী বাড়ির নং : n0028 বয়স : 46 লিঙ্গ : মহিলা | SYG1550185 ফটো উপলব্ধ |
| 43 নাম : তাজউদ্দিন আনসারী পিতার নাম: নুরমহম্মদ আনসারী বাড়ির নং : n0097 বয়স : 26 লিঙ্গ : পুরুষ | SYG1866433 ফটো উপলব্ধ | 44 নাম : জমিলা বিবি স্বামীর নাম: জাবের আনসারী বাড়ির নং : n0012 বয়স : 33 লিঙ্গ : মহিলা | SYG1438373 ফটো উপলব্ধ | 45 নাম : নুরুল ইসলাম পিতার নাম: সিরাজউদ্দীন সেখ বাড়ির নং : n0012 বয়স : 29 লিঙ্গ : পুরুষ | SYG1655208 ফটো উপলব্ধ |
| 46 নাম : ফতেমা বিবি স্বামীর নাম: নুরুল ইসলাম বাড়ির নং : n0012 বয়স : 29 লিঙ্গ : মহিলা | SYG1655158 ফটো উপলব্ধ | 47 নাম : নাজমুদ্দিন আনসারী পিতার নাম: আমোয়ার আনসারী বাড়ির নং : n0007 বয়স : 66 লিঙ্গ : পুরুষ | GPF0691915 ফটো উপলব্ধ | 48 নাম : নাজেরা বিবি স্বামীর নাম: কুতুবউদ্দিন বাড়ির নং : n0007 বয়স : 64 লিঙ্গ : মহিলা | WB/35/242/489362 ফটো উপলব্ধ |
| 49 নাম : অসেদা বিবি স্বামীর নাম: নাজমুদ্দিন আনসারী বাড়ির নং : n0007 বয়স : 61 লিঙ্গ : মহিলা | SYG1999507 ফটো উপলব্ধ | 50 নাম : সানফ্রাইজ আনসারী পিতার নাম: নাজমুদ্দিন আনসারী বাড়ির নং : n0007 বয়স : 38 লিঙ্গ : পুরুষ | SYG0320374 ফটো উপলব্ধ | 51 নাম : মর্জিনা বিবি স্বামীর নাম: সানফ্রাইজ আনসারী বাড়ির নং : n0007 বয়স : 30 লিঙ্গ : মহিলা | SYG1550128 ফটো উপলব্ধ |
| 52 নাম : কামাল আনসারী পিতার নাম: নাজমুদ্দিন আনসারী বাড়ির নং : n0007 বয়স : 36 লিঙ্গ : পুরুষ | SYG1159102 ফটো উপলব্ধ | 53 নাম : সিরাজউদ্দিন সেখ পিতার নাম: রামজান সেখ বাড়ির নং : n0012 বয়স : 61 লিঙ্গ : পুরুষ | WB/35/242/489682 ফটো উপলব্ধ | 54 নাম : সাহাবুন বিবি স্বামীর নাম: সিরাজউদ্দিন বাড়ির নং : n0012 বয়স : 55 লিঙ্গ : মহিলা | WB/35/242/489267 ফটো উপলব্ধ |
| 55 নাম : লুকমান আনসারী পিতার নাম: রমজান আনসারী বাড়ির নং : n0033 বয়স : 67 লিঙ্গ : পুরুষ | SYG1997592 ফটো উপলব্ধ | 56 নাম : কবুলন বিবি স্বামীর নাম: এলাহী আনসারী বাড়ির নং : n0033 বয়স : 25 লিঙ্গ : মহিলা | SYG1953769 ফটো উপলব্ধ | 57 নাম : গোলাম আব্দুল্লাহ পিতার নাম: সিদ্দিক আনসারী বাড়ির নং : n0005 বয়স : 54 লিঙ্গ : পুরুষ | GPF1245406 ফটো উপলব্ধ |
| 58 নাম : আসমা বিবি স্বামীর নাম: গোলাম আনসারী বাড়ির নং : n0005 বয়স : 46 লিঙ্গ : মহিলা | SYG1550151 ফটো উপলব্ধ | 59 নাম : ইনসান আনসারী পিতার নাম: সিদ্দিক সেখ বাড়ির নং : n0005 বয়স : 51 লিঙ্গ : পুরুষ | GPF1124338 ফটো উপলব্ধ | 60 নাম : তাজকেরাতুন বিবি স্বামীর নাম: ইনসান আনসারী বাড়ির নং : n0005 বয়স : 44 লিঙ্গ : মহিলা | SYG1550169 ফটো উপলব্ধ |

| | | | | | |
|---|--------------------------|---|--------------------------|--|--------------------------|
| 61 নাম : নুরজাহান বিবি স্বামীর নাম: লুকমান আনসারী বাড়ির নং : n0033 বয়স : 62 লিঙ্গ : মহিলা | SYG1997212 ফটো উপলব্ধ | 62 নাম : মালেকা বিবি স্বামীর নাম: ফতে মহম্মদ আনসারী বাড়ির নং : n0072 বয়স : 34 লিঙ্গ : মহিলা | SYG1159268 ফটো উপলব্ধ | 63 নাম : কামাল আনসারী পিতার নাম: আব্দুল মজিদ আনসারী বাড়ির নং : n0074 বয়স : 37 লিঙ্গ : পুরুষ | GPF2576270 ফটো উপলব্ধ |
| 64 নাম : রেশমা বিবি স্বামীর নাম: কামাল আনসারী বাড়ির নং : n0074 বয়স : 35 লিঙ্গ : মহিলা | SYG1550102 ফটো উপলব্ধ | 65 নাম : সের আলি আনসারী পিতার নাম: জানমহম্মদ আনসারী বাড়ির নং : n0076 বয়স : 44 লিঙ্গ : পুরুষ | SYG0319194 ফটো উপলব্ধ | 66 নাম : মিরাজ আনসারি পিতার নাম: সের আলি আনসারি বাড়ির নং : এন0029 বয়স : 20 লিঙ্গ : পুরুষ | SYG2387454 ফটো উপলব্ধ |
| 67 নাম : আবিদা বিবি স্বামীর নাম: সেক নসিব আলি বাড়ির নং : n0005 বয়স : 42 লিঙ্গ : মহিলা | GPF2530889 ফটো উপলব্ধ | 68 নাম : খাইরুন খাতুন পিতার নাম: গোলাম আনসারী বাড়ির নং : এন0024 বয়স : 20 লিঙ্গ : মহিলা | SYG2335586 ফটো উপলব্ধ | 69 নাম : ফিরদোস আনসারি পিতার নাম: ইনসান আনসারি বাড়ির নং : এন0005 বয়স : 20 লিঙ্গ : পুরুষ | SYG2377547 ফটো উপলব্ধ |
| 70 নাম : সাজিদ আনসারী পিতার নাম: কতুবুদ্দিন আনসারী বাড়ির নং : n0007 বয়স : 31 লিঙ্গ : পুরুষ | SYG1438233 ফটো উপলব্ধ | 71 নাম : জয়নাল আনসারী পিতার নাম: সামসুল আনসারী বাড়ির নং : n0098 বয়স : 26 লিঙ্গ : পুরুষ | SYG1866441 ফটো উপলব্ধ | 72 নাম : কতুবুদ্দিন আনসারী পিতার নাম: আমোয়ার আনসারী বাড়ির নং : n0007 বয়স : 70 লিঙ্গ : পুরুষ | SYG1997931 ফটো উপলব্ধ |
| 73 নাম : সামসুল আনসারী পিতার নাম: কতুবুদ্দিন সেখ বাড়ির নং : n0007 বয়স : 49 লিঙ্গ : পুরুষ | GPF1123819 ফটো উপলব্ধ | 74 নাম : আনিস আনসারী পিতার নাম: হাবীবুল আনসারি বাড়ির নং : - বয়স : 24 লিঙ্গ : পুরুষ | SYG2093581 ফটো উপলব্ধ | 75 নাম : খাইরুন বিবি স্বামীর নাম: ইব্রাহিম আনসারী বাড়ির নং : n0012 বয়স : 56 লিঙ্গ : মহিলা | SYG2007102 ফটো উপলব্ধ |
| 76 নাম : জাবের আনসারী পিতার নাম: ইব্রাহিম আনসারী বাড়ির নং : n0012 বয়স : 38 লিঙ্গ : পুরুষ | SYG0927459 ফটো উপলব্ধ | 77 নাম : এলাহি আনসারী পিতার নাম: লুকমান আনসারী বাড়ির নং : n0033 বয়স : 30 লিঙ্গ : পুরুষ | SYG1550268 ফটো উপলব্ধ | 78 নাম : ইব্রাহিম আনসারী পিতার নাম: রমজান আনসারী বাড়ির নং : n0012 বয়স : 63 লিঙ্গ : পুরুষ | SYG1997501 ফটো উপলব্ধ |
| 79 নাম : হজরত আনসারী পিতার নাম: জালাল আনসারী বাড়ির নং : এন0112 বয়স : 21 লিঙ্গ : পুরুষ | SYG2293777 ফটো উপলব্ধ | 80 নাম : মহঃ আশরফ আনসারী পিতার নাম: মহঃ উম্মের আনসারী বাড়ির নং : 00052 বয়স : 23 লিঙ্গ : পুরুষ | SYG2333185 ফটো উপলব্ধ | 81 নাম : মহঃ উম্মের আনসারী পিতার নাম: মহঃ রমজান আনসারী বাড়ির নং : n0032 বয়স : 52 লিঙ্গ : পুরুষ | SYG1998178 ফটো উপলব্ধ |
| 82 নাম : সালেহান বিবি স্বামীর নাম: নাজরুল ইসলাম বাড়ির নং : এন0012 বয়স : 23 লিঙ্গ : মহিলা | SYG2134658 ফটো উপলব্ধ | 83 নাম : সাহানাজ বিবি স্বামীর নাম: তাজউদ্দিন আনসারী বাড়ির নং : এন0097 বয়স : 22 লিঙ্গ : মহিলা | SYG2224939 ফটো উপলব্ধ | 84 নাম : নজরুল ইসলাম পিতার নাম: সিরাজ আনসারী বাড়ির নং : n0012 বয়স : 27 লিঙ্গ : পুরুষ | SYG1811710 ফটো উপলব্ধ |
| 85 নাম : মহঃ মুস্তাক আনসারী পিতার নাম: মহঃ উম্মের আনসারী বাড়ির নং : 0012 বয়স : 24 লিঙ্গ : পুরুষ | SYG2127058 ফটো উপলব্ধ | 86 নাম : ফতে মহম্মদ আনসারী পিতার নাম: জান মহম্মদ আনসারী বাড়ির নং : n0072 বয়স : 40 লিঙ্গ : পুরুষ | GPF2576247 ফটো উপলব্ধ | 87 নাম : নিফাজ আনসারী পিতার নাম: হাকিকুল আনসারী বাড়ির নং : n0029 বয়স : 25 লিঙ্গ : পুরুষ | SYG1953538 ফটো উপলব্ধ |
| 88 নাম : সহেল আনসারী পিতার নাম: মহিরুদ্দিন আনসারী বাড়ির নং : n0029 বয়স : 36 লিঙ্গ : পুরুষ | SYG1159227 ফটো উপলব্ধ | 89 নাম : মেহের খাতুন পিতার নাম: নসিব আনসারি বাড়ির নং : এন0090 বয়স : 21 লিঙ্গ : মহিলা | SYG2323921 ফটো উপলব্ধ | 90 নাম : সাবির আনসারী পিতার নাম: মহিরুদ্দিন আনসারী বাড়ির নং : এন0029 বয়স : 21 লিঙ্গ : পুরুষ | SYG2293660 ফটো উপলব্ধ |

| | | | | | |
|---|--------------------------|--|--------------------------------|---|--------------------------------|
| 91 নাম : সেক জহিরুদ্দিন পিতার নাম: জানমহম্মুদ আনসারী বাড়ির নং : n0029 বয়স : 59 লিঙ্গ : পুরুষ | SYG2271906 ফটো উপলব্ধ | 92 নাম : জলিল আনসারী পিতার নাম: জাহিরুদ্দিন আনসারী বাড়ির নং : n0029 বয়স : 24 লিঙ্গ : পুরুষ | SYG2046720 ফটো উপলব্ধ | 93 নাম : এয়ার মহম্মাদ আনসারী পিতার নাম: জান মহঃ আনসারী বাড়ির নং : 00035 বয়স : 34 লিঙ্গ : পুরুষ | SYG1159243 ফটো উপলব্ধ |
| 94 নাম : সেক নসিব আলি পিতার নাম: সেক সিদ্দিক আলি বাড়ির নং : n0090 বয়স : 49 লিঙ্গ : পুরুষ | GPF1246354 ফটো উপলব্ধ | 95 নাম : জামমহম্মুদ আলি পিতার নাম: আবদুল সেখ বাড়ির নং : n0029 বয়স : 85 লিঙ্গ : পুরুষ | WB/35/242/489777 ফটো উপলব্ধ | 96 নাম : রমিসা বিবি স্বামীর নাম: জামমহম্মুদ বাড়ির নং : n0029 বয়স : 77 লিঙ্গ : মহিলা | WB/35/242/489271 ফটো উপলব্ধ |
| 97 নাম : নাজির আনসারী পিতার নাম: জাহিরুদ্দিন আনসারী বাড়ির নং : n0029 বয়স : 35 লিঙ্গ : পুরুষ | SYG1159144 ফটো উপলব্ধ | 98 নাম : কামরুল আনসারী পিতার নাম: জাহিরুদ্দিন আনসারী বাড়ির নং : n0029 বয়স : 33 লিঙ্গ : পুরুষ | SYG1438282 ফটো উপলব্ধ | 99 নাম : নূরজাহান বিবি স্বামীর নাম: জাহিরুদ্দিন বাড়ির নং : n0029 বয়স : 54 লিঙ্গ : মহিলা | WB/35/242/489571 ফটো উপলব্ধ |
| 100 নাম : জায়েদা বিবি স্বামীর নাম: মহিরুদ্দিন আনসারী বাড়ির নং : n0029 বয়স : 52 লিঙ্গ : মহিলা | SYG2353985 ফটো উপলব্ধ | 101 নাম : হাকিকুল আনসারী পিতার নাম: জানমহম্মুদ আনসারী বাড়ির নং : n0029 বয়স : 51 লিঙ্গ : পুরুষ | WB/35/242/489570 ফটো উপলব্ধ | 102 নাম : নাজমুন বিবি স্বামীর নাম: হাকিকুল আনসারী বাড়ির নং : n0029 বয়স : 40 লিঙ্গ : মহিলা | SYG1159417 ফটো উপলব্ধ |
| 103 নাম : হাসিনা বিবি স্বামীর নাম: হাবিবুল সেখ বাড়ির নং : n0029 বয়স : 40 লিঙ্গ : মহিলা | SYG0319160 ফটো উপলব্ধ | 104 নাম : জইনব বিবি স্বামীর নাম: শের আলী আনসারী বাড়ির নং : n0029 বয়স : 37 লিঙ্গ : মহিলা | SYG1159300 ফটো উপলব্ধ | 105 নাম : আলি মহঃ আনসারী পিতার নাম: সেক মহিরুদ্দিন আনসারী বাড়ির নং : n0029 বয়স : 36 লিঙ্গ : পুরুষ | SYG1159201 ফটো উপলব্ধ |
| 106 নাম : রুপসানা বিবি স্বামীর নাম: আলিমহম্মুদ আনসারী বাড়ির নং : n0029 বয়স : 30 লিঙ্গ : মহিলা | SYG1550060 ফটো উপলব্ধ | 107 নাম : রবিনা বিবি স্বামীর নাম: ইয়ার মহঃ আনসারী বাড়ির নং : n0029 বয়স : 27 লিঙ্গ : মহিলা | SYG1953512 ফটো উপলব্ধ | 108 নাম : সাহিদা বিবি স্বামীর নাম: নাজির আনসারী বাড়ির নং : n0029 বয়স : 28 লিঙ্গ : মহিলা | SYG1728898 ফটো উপলব্ধ |
| 109 নাম : মেহের খাতুন পিতার নাম: হাকিকুল আনসারী বাড়ির নং : এন0029 বয়স : 21 লিঙ্গ : মহিলা | SYG2387413 ফটো উপলব্ধ | 110 নাম : জিয়ারুল আনসারি পিতার নাম: জাহিরুদ্দিন আনসারি বাড়ির নং : এন0029 বয়স : 20 লিঙ্গ : পুরুষ | SYG2377497 ফটো উপলব্ধ | 111 নাম : হায়দর আলী পিতার নাম: বরজাহান আলী বাড়ির নং : n0073 বয়স : 39 লিঙ্গ : পুরুষ | GPF2576254 ফটো উপলব্ধ |
| 112 নাম : সালমা বিবি স্বামীর নাম: হায়দার আলি বাড়ির নং : n0073 বয়স : 31 লিঙ্গ : মহিলা | SYG1438357 ফটো উপলব্ধ | 113 নাম : মনিলাল কিস্কু পিতার নাম: শিবনাথ কিস্কু বাড়ির নং : n0085 বয়স : 29 লিঙ্গ : পুরুষ | SYG1728906 ফটো উপলব্ধ | 114 নাম : পরিমল কিস্কু পিতার নাম: রহন কিস্কু বাড়ির নং : n0009 বয়স : 28 লিঙ্গ : পুরুষ | SYG1728849 ফটো উপলব্ধ |
| 115 নাম : চম্পা কিস্কু স্বামীর নাম: সুদীন কিস্কু বাড়ির নং : n0008 বয়স : 48 লিঙ্গ : মহিলা | GPF1246321 ফটো উপলব্ধ | 116 নাম : সুন্দরী কিস্কু স্বামীর নাম: অজিত কিস্কু বাড়ির নং : n0099 বয়স : 26 লিঙ্গ : মহিলা | SYG1866458 ফটো উপলব্ধ | 117 নাম : শান্তিমনি কিস্কু পিতার নাম: শিবনাথ কিস্কু বাড়ির নং : n0100 বয়স : 35 লিঙ্গ : মহিলা | SYG1866466 ফটো উপলব্ধ |
| 118 নাম : সুবোধ কিস্কু পিতার নাম: রহন কিস্কু বাড়ির নং : n0093 বয়স : 26 লিঙ্গ : পুরুষ | SYG1866391 ফটো উপলব্ধ | 119 নাম : রহন কিস্কু পিতার নাম: মহাদেব কিস্কু বাড়ির নং : n0009 বয়স : 55 লিঙ্গ : পুরুষ | WB/35/242/489553 ফটো উপলব্ধ | 120 নাম : ভারতী কিস্কু স্বামীর নাম: রহন কিস্কু বাড়ির নং : n0009 বয়স : 51 লিঙ্গ : মহিলা | WB/35/242/489400 ফটো উপলব্ধ |

| | | | | | |
|--|--------------------------------|--|--------------------------------|---|--------------------------------|
| 121 নাম : সত্যবতী কিস্কু স্বামীর নাম: পরিমল কিস্কু বাড়ির নং : এন0009 বয়স : 24 লিঙ্গ : মহিলা | SYG2406759 ফটো উপলব্ধ | 122 নাম : আদরী কিস্কু স্বামীর নাম: শিবনাথ কিস্কু বাড়ির নং : n0085 বয়স : 64 লিঙ্গ : মহিলা | WB/35/242/489200 ফটো উপলব্ধ | 123 নাম : অজিত কিস্কু পিতার নাম: শিবনাথ কিস্কু বাড়ির নং : n0086 বয়স : 31 লিঙ্গ : পুরুষ | SYG1550136 ফটো উপলব্ধ |
| 124 নাম : ঠাকুরমনি সরেন কিস্কু স্বামীর নাম: বিপ্লব কিস্কু বাড়ির নং : এন0008 বয়স : 26 লিঙ্গ : মহিলা | SYG2145209 ফটো উপলব্ধ | 125 নাম : ত্রিদেব কিস্কু পিতার নাম: রহন কিস্কু বাড়ির নং : - বয়স : 24 লিঙ্গ : পুরুষ | SYG2093573 ফটো উপলব্ধ | 126 নাম : গুহামনি কিস্কু স্বামীর নাম: মনিলাল কিস্কু বাড়ির নং : n0008 বয়স : 48 লিঙ্গ : মহিলা | GPF1845049 ফটো উপলব্ধ |
| 127 নাম : বিপ্লব কিস্কু পিতার নাম: মনিলাল কিস্কু বাড়ির নং : এন0008 বয়স : 23 লিঙ্গ : পুরুষ | SYG2134740 ফটো উপলব্ধ | 128 নাম : বিশ্বজিৎ কিস্কু মায়ের নাম: চম্পা কিস্কু বাড়ির নং : এন000 বয়স : 23 লিঙ্গ : পুরুষ | SYG2124634 ফটো উপলব্ধ | 129 নাম : সুস্মিতা কিস্কু মায়ের নাম: চম্পা কিস্কু বাড়ির নং : হরিডি বয়স : 22 লিঙ্গ : মহিলা | SYG2227908 ফটো উপলব্ধ |
| 130 নাম : সাজিনা খাতুন স্বামীর নাম: সহেল আনসারী বাড়ির নং : n0092 বয়স : 26 লিঙ্গ : মহিলা | SYG1866383 ফটো উপলব্ধ | 131 নাম : মুরমু চরন পিতার নাম: মঙ্গল মুরমু বাড়ির নং : n0051 বয়স : 84 লিঙ্গ : পুরুষ | WB/35/242/489721 ফটো উপলব্ধ | 132 নাম : পার্বতী মুরমু স্বামীর নাম: চরন মুরমু বাড়ির নং : n0051 বয়স : 74 লিঙ্গ : মহিলা | WB/35/242/489547 ফটো উপলব্ধ |
| 133 নাম : তারাপদ মুরমু পিতার নাম: চরন মুরমু বাড়ির নং : n0051 বয়স : 53 লিঙ্গ : পুরুষ | WB/35/242/489370 ফটো উপলব্ধ | 134 নাম : গুয়ামনি মুরমু পিতার নাম: চরন মুরমু বাড়ির নং : n0051 বয়স : 41 লিঙ্গ : মহিলা | SYG1159409 ফটো উপলব্ধ | 135 নাম : শ্যামাপদ মুরমু পিতার নাম: চরন মুরমু বাড়ির নং : n0051 বয়স : 39 লিঙ্গ : পুরুষ | GPF2319622 ফটো উপলব্ধ |
| 136 নাম : বদনী মুরমু স্বামীর নাম: শ্যামাপদ মুরমু বাড়ির নং : n0051 বয়স : 31 লিঙ্গ : মহিলা | SYG1438191 ফটো উপলব্ধ | 137 নাম : সঞ্চিতা মুরমু পিতার নাম: তারাপদ মুরমু বাড়ির নং : এন0051 বয়স : 20 লিঙ্গ : মহিলা | SYG2385250 ফটো উপলব্ধ | 138 নাম : রামীতি টুডু স্বামীর নাম: রবিদাস টুডু বাড়ির নং : n0047 বয়স : 52 লিঙ্গ : মহিলা | WB/35/242/489423 ফটো উপলব্ধ |
| 139 নাম : রবিদাস টুডু পিতার নাম: সোমনাথ টুডু বাড়ির নং : n0047 বয়স : 56 লিঙ্গ : পুরুষ | WB/35/242/489424 ফটো উপলব্ধ | 140 নাম : সুভাষ টুডু পিতার নাম: রবিদাস টুডু বাড়ির নং : এন0047 বয়স : 23 লিঙ্গ : পুরুষ | SYG2124204 ফটো উপলব্ধ | 141 নাম : মনিকা বাস্কে স্বামীর নাম: হরিদাস বাস্কে বাড়ির নং : এন0000 বয়স : 21 লিঙ্গ : মহিলা | SYG2286482 ফটো উপলব্ধ |
| 142 নাম : গুলফান খাতুন মায়ের নাম: জায়োসা বিবি বাড়ির নং : 00058 বয়স : 27 লিঙ্গ : মহিলা | SYG2135929 ফটো উপলব্ধ | 143 নাম : শ্যামলী হাঁসদা বাস্কে স্বামীর নাম: সুনীল বাস্কে বাড়ির নং : এন0063 বয়স : 23 লিঙ্গ : মহিলা | SYG2243434 ফটো উপলব্ধ | 144 নাম : শিবনাথ বাস্কে পিতার নাম: মনসারাম বাস্কে বাড়ির নং : n0063 বয়স : 24 লিঙ্গ : পুরুষ | SYG2052165 ফটো উপলব্ধ |
| 145 নাম : হরিদাস বাস্কে মায়ের নাম: চাঁদমনি বাস্কে বাড়ির নং : n0081 বয়স : 27 লিঙ্গ : পুরুষ | SYG1811801 ফটো উপলব্ধ | 146 নাম : বাহামনি বাস্কে স্বামীর নাম: রঞ্জিত বাস্কে বাড়ির নং : n0044 বয়স : 27 লিঙ্গ : মহিলা | SYG1811769 ফটো উপলব্ধ | 147 নাম : সঞ্জিত বাস্কে পিতার নাম: রামলাল বাস্কে বাড়ির নং : n0044 বয়স : 27 লিঙ্গ : পুরুষ | SYG1811777 ফটো উপলব্ধ |
| 148 নাম : শ্যামলী বাস্কে স্বামীর নাম: চুন বাস্কে বাড়ির নং : n0058 বয়স : 27 লিঙ্গ : মহিলা | SYG1811827 ফটো উপলব্ধ | 149 নাম : রামলাল বাস্কে পিতার নাম: বড়কারাম বাস্কে বাড়ির নং : n0044 বয়স : 59 লিঙ্গ : পুরুষ | SYG1997246 ফটো উপলব্ধ | 150 নাম : রঞ্জিত বাস্কে পিতার নাম: রামলাল বাস্কে বাড়ির নং : n0044 বয়স : 31 লিঙ্গ : পুরুষ | SYG1438308 ফটো উপলব্ধ |

| | | | | | |
|---|--------------------------------|--|--------------------------------|---|--------------------------|
| 151 নাম : সুমী বান্ধে স্বামীর নাম: পরমেশ্বর বান্ধে বাড়ির নং : n0058 বয়স : 55 লিঙ্গ : মহিলা | WB/35/242/489334 ফটো উপলব্ধ | 152 নাম : চুনু বান্ধে মায়ের নাম: সুমী বান্ধে বাড়ির নং : n0058 বয়স : 40 লিঙ্গ : পুরুষ | GPF2319630 ফটো উপলব্ধ | 153 নাম : সোনামনি বান্ধে স্বামীর নাম: মনসারাম বান্ধে বাড়ির নং : n0063 বয়স : 66 লিঙ্গ : মহিলা | SYG1997790 ফটো উপলব্ধ |
| 154 নাম : সুনীল বান্ধে পিতার নাম: মনসারাম বান্ধে বাড়ির নং : n0063 বয়স : 35 লিঙ্গ : পুরুষ | SYG1277185 ফটো উপলব্ধ | 155 নাম : চাঁদমনি বান্ধে স্বামীর নাম: ধর্মদাস বান্ধে বাড়ির নং : n0081 বয়স : 58 লিঙ্গ : মহিলা | WB/35/242/489723 ফটো উপলব্ধ | 156 নাম : সিমন্তু বান্ধে পিতার নাম: মনসারাম বান্ধে বাড়ির নং : n0063 বয়স : 25 লিঙ্গ : পুরুষ | SYG1953785 ফটো উপলব্ধ |
| 157 নাম : নাসিমা বিবি স্বামীর নাম: সামসুল আনসারী বাড়ির নং : n0075 বয়স : 40 লিঙ্গ : মহিলা | SYG0319327 ফটো উপলব্ধ | 158 নাম : রহিমা বিবি স্বামীর নাম: কামরুল আনসারী বাড়ির নং : n0094 বয়স : 26 লিঙ্গ : মহিলা | SYG1866409 ফটো উপলব্ধ | 159 নাম : সাইমুন বিবি স্বামীর নাম: তাজুউদ্দিন আনসারী বাড়ির নং : n0101 বয়স : 42 লিঙ্গ : মহিলা | SYG1866474 ফটো উপলব্ধ |
| 160 নাম : আমেনা বিবি স্বামীর নাম: সাজিদ আনসারী বাড়ির নং : n0102 বয়স : 28 লিঙ্গ : মহিলা | SYG1866482 ফটো উপলব্ধ | 161 নাম : আলাউদ্দিন আনসারী পিতার নাম: জুমের আনসারী বাড়ির নং : n0004 বয়স : 52 লিঙ্গ : পুরুষ | GPF0689232 ফটো উপলব্ধ | 162 নাম : গুলবাহার বিবি স্বামীর নাম: আলাউদ্দিন আনসারী বাড়ির নং : n0004 বয়স : 48 লিঙ্গ : মহিলা | GPF0689257 ফটো উপলব্ধ |
| 163 নাম : তাজুউদ্দিন আনসারী পিতার নাম: জুমের আনসারী বাড়ির নং : n0004 বয়স : 44 লিঙ্গ : পুরুষ | GPF2249761 ফটো উপলব্ধ | 164 নাম : মেরাজ আনসারী পিতার নাম: মুস্তাফা আনসারী বাড়ির নং : এন0004 বয়স : 23 লিঙ্গ : পুরুষ | SYG2158814 ফটো উপলব্ধ | 165 নাম : নইমা বিবি স্বামীর নাম: কামাল আনসারি বাড়ির নং : - বয়স : 27 লিঙ্গ : মহিলা | SYG2093540 ফটো উপলব্ধ |
| 166 নাম : সালেহা বিবি স্বামীর নাম: তাজ মহম্মদ আনসারি বাড়ির নং : - বয়স : 24 লিঙ্গ : মহিলা | SYG2093680 ফটো উপলব্ধ | 167 নাম : রাকিলা বিবি স্বামীর নাম: মুস্তাফা আনসারী বাড়ির নং : n0004 বয়স : 40 লিঙ্গ : মহিলা | SYG1347426 ফটো উপলব্ধ | 168 নাম : মুস্তাফা আনসারী পিতার নাম: জুমের আনসারী বাড়ির নং : n0004 বয়স : 50 লিঙ্গ : পুরুষ | GPF2249753 ফটো উপলব্ধ |
| 169 নাম : বতলন বিবি স্বামীর নাম: জুমের আলী বাড়ির নং : n0004 বয়স : 73 লিঙ্গ : মহিলা | GPF0689240 ফটো উপলব্ধ | 170 নাম : জসমিন খাতুন পিতার নাম: মুস্তাফা আনসারি বাড়ির নং : এন0004 বয়স : 22 লিঙ্গ : মহিলা | SYG2377224 ফটো উপলব্ধ | 171 নাম : কনকলতা বেসরা পিতার নাম: গোবিন্দ বেসরা বাড়ির নং : এন0049 বয়স : 23 লিঙ্গ : মহিলা | SYG2124162 ফটো উপলব্ধ |
| 172 নাম : সুকান্ত বেসরা পিতার নাম: গোবিন্দ বেসরা বাড়ির নং : n0049 বয়স : 27 লিঙ্গ : পুরুষ | SYG1811819 ফটো উপলব্ধ | 173 নাম : ভগীবালা বেসরা স্বামীর নাম: চুনুরাম বেসরা বাড়ির নং : n0049 বয়স : 79 লিঙ্গ : মহিলা | SYG2353688 ফটো উপলব্ধ | 174 নাম : বিলাসী বেসরা মায়ের নাম: ভগীবালা বেসরা বাড়ির নং : n0049 বয়স : 45 লিঙ্গ : মহিলা | GPF1123702 ফটো উপলব্ধ |
| 175 নাম : গোবিন্দ বেসরা পিতার নাম: চুনুরাম বেসরা বাড়ির নং : n0049 বয়স : 56 লিঙ্গ : পুরুষ | SYG2353670 ফটো উপলব্ধ | 176 নাম : প্রমিলা বেসরা স্বামীর নাম: গোবিন্দ বেসরা বাড়ির নং : n0049 বয়স : 46 লিঙ্গ : মহিলা | GPF1125020 ফটো উপলব্ধ | 177 নাম : আনন্দ বেসরা পিতার নাম: চুনুরাম বেসরা বাড়ির নং : n0049 বয়স : 48 লিঙ্গ : পুরুষ | SYG1997840 ফটো উপলব্ধ |
| 178 নাম : প্রমিলা বেসরা স্বামীর নাম: আনন্দ বেসরা বাড়ির নং : n0049 বয়স : 35 লিঙ্গ : মহিলা | SYG1159086 ফটো উপলব্ধ | 179 নাম : বিষ্ণু মুরমু পিতার নাম: রসনা মুরমু বাড়ির নং : n0059 বয়স : 78 লিঙ্গ : পুরুষ | SYG1997147 ফটো উপলব্ধ | 180 নাম : রিটুলাল মুরমু পিতার নাম: বৃধ মুরমু বাড়ির নং : n0035 বয়স : 67 লিঙ্গ : পুরুষ | SYG2264109 ফটো উপলব্ধ |

| | | | | | | | | |
|---|------------------|------------|--|------------|------------|---|------------|------------|
| 181 নাম : মঞ্জুড়া মুরমু স্বামীর নাম: রিফ্ট মুরমু বাড়ির নং : n0035 বয়স : 61 লিঙ্গ : মহিলা | WB/35/242/489786 | ফটো উপলব্ধ | 182 নাম : সুরজমনি মুরমু স্বামীর নাম: আনন্দ মুরমু বাড়ির নং : n0070 বয়স : 42 লিঙ্গ : মহিলা | GPF2250744 | ফটো উপলব্ধ | 183 নাম : আরতি কুমারী মুরমু স্বামীর নাম: সুশান্ত মুরমু বাড়ির নং : n0104 বয়স : 27 লিঙ্গ : মহিলা | SYG1863422 | ফটো উপলব্ধ |
| 184 নাম : রমেশ মুরমু পিতার নাম: রিফ্ট মুরমু বাড়ির নং : n0059 বয়স : 25 লিঙ্গ : পুরুষ | SYG1953751 | ফটো উপলব্ধ | 185 নাম : সাহারমনি মুরমু স্বামীর নাম: তারাপদ মুরমু বাড়ির নং : n0067 বয়স : 42 লিঙ্গ : মহিলা | GPF2251080 | ফটো উপলব্ধ | 186 নাম : নারানদেব মুরমু পিতার নাম: রিফ্টলাল মুরমু বাড়ির নং : এন0035 বয়স : 23 লিঙ্গ : পুরুষ | SYG2124212 | ফটো উপলব্ধ |
| 187 নাম : সাইমুন খাতুন পিতার নাম: তাহিদ আনসারি বাড়ির নং : এন000 বয়স : 21 লিঙ্গ : মহিলা | SYG2286789 | ফটো উপলব্ধ | 188 নাম : নিবেদিতা মুরমু স্বামীর নাম: সত্য মুরমু বাড়ির নং : এন0000 বয়স : 21 লিঙ্গ : মহিলা | SYG2286813 | ফটো উপলব্ধ | 189 নাম : কবিতা মুরমু পিতার নাম: হরধান মুরমু বাড়ির নং : এন0000 বয়স : 21 লিঙ্গ : মহিলা | SYG2286441 | ফটো উপলব্ধ |
| 190 নাম : শশাঙ্ক মুরমু পিতার নাম: সুকদেব মুরমু বাড়ির নং : n0014 বয়স : 44 লিঙ্গ : পুরুষ | GPF1885490 | ফটো উপলব্ধ | 191 নাম : রঘুনাথ বাক্কে পিতার নাম: মনসারাম বাক্কে বাড়ির নং : এন000 বয়স : 21 লিঙ্গ : পুরুষ | SYG2286631 | ফটো উপলব্ধ | 192 নাম : নমিতা মুরমু স্বামীর নাম: রমেশ মুরমু বাড়ির নং : এন000 বয়স : 22 লিঙ্গ : মহিলা | SYG2286649 | ফটো উপলব্ধ |
| 193 নাম : অনিমা মুরমু পিতার নাম: নিরঞ্জন মুরমু বাড়ির নং : এন000 বয়স : 21 লিঙ্গ : মহিলা | SYG2286672 | ফটো উপলব্ধ | 194 নাম : অরুণ মুরমু পিতার নাম: সিদ্ধেশ্বর মুরমু বাড়ির নং : এন0000 বয়স : 21 লিঙ্গ : পুরুষ | SYG2286698 | ফটো উপলব্ধ | 195 নাম : পিনাকী মুরমু স্বামীর নাম: শশাঙ্ক মুরমু বাড়ির নং : n0014 বয়স : 37 লিঙ্গ : মহিলা | SYG1159235 | ফটো উপলব্ধ |
| 196 নাম : পদমনি মুরমু স্বামীর নাম: সুকদেব মুরমু বাড়ির নং : n0014 বয়স : 71 লিঙ্গ : মহিলা | SYG2024131 | ফটো উপলব্ধ | 197 নাম : বিকাশ মুরমু পিতার নাম: হারাধন মুরমু বাড়ির নং : n0056 বয়স : 24 লিঙ্গ : পুরুষ | SYG2052124 | ফটো উপলব্ধ | 198 নাম : সতীমা মুরমু পিতার নাম: সুর্যকান্ত মুরমু বাড়ির নং : n0054 বয়স : 25 লিঙ্গ : মহিলা | SYG1953637 | ফটো উপলব্ধ |
| 199 নাম : সাধরী মুরমু স্বামীর নাম: মহাদেব মুরমু বাড়ির নং : n0042 বয়স : 50 লিঙ্গ : মহিলা | SYG2024099 | ফটো উপলব্ধ | 200 নাম : রামনাথ মুরমু পিতার নাম: মস মুরমু বাড়ির নং : n0041 বয়স : 80 লিঙ্গ : পুরুষ | GPF1844794 | ফটো উপলব্ধ | 201 নাম : সুশীল মুরমু পিতার নাম: ধর্ম মুরমু বাড়ির নং : n0040 বয়স : 42 লিঙ্গ : পুরুষ | GPF2250751 | ফটো উপলব্ধ |
| 202 নাম : আনন্দ সরেন পিতার নাম: হরিপদ সরেন বাড়ির নং : n0034 বয়স : 41 লিঙ্গ : পুরুষ | GPF2251858 | ফটো উপলব্ধ | 203 নাম : ফুলমণি মুরমু স্বামীর নাম: সিদ্ধেশ্বর মুরমু বাড়ির নং : n0041 বয়স : 44 লিঙ্গ : মহিলা | GPF2251031 | ফটো উপলব্ধ | 204 নাম : দীপালি মুরমু পিতার নাম: জিহুলাল মুরমু বাড়ির নং : - বয়স : 25 লিঙ্গ : মহিলা | SYG2085447 | ফটো উপলব্ধ |
| 205 নাম : সিমন্ত মুরমু পিতার নাম: মহাদেব মুরমু বাড়ির নং : n0042 বয়স : 24 লিঙ্গ : পুরুষ | SYG2052173 | ফটো উপলব্ধ | 206 নাম : বৈদনাথ মুরমু পিতার নাম: কান্তলাল মুরমু বাড়ির নং : n0050 বয়স : 24 লিঙ্গ : পুরুষ | SYG2052140 | ফটো উপলব্ধ | 207 নাম : কম্পনা মুরমু স্বামীর নাম: অশোক কুমার মুরমু বাড়ির নং : n0053 বয়স : 25 লিঙ্গ : মহিলা | SYG2046746 | ফটো উপলব্ধ |
| 208 নাম : প্রভাতি মান্ডি স্বামীর নাম: কিষণ মান্ডি বাড়ির নং : n0041 বয়স : 35 লিঙ্গ : মহিলা | SYG1159326 | ফটো উপলব্ধ | 209 নাম : জাহ্নবী মাঝি স্বামীর নাম: বিজয় কুমার মাঝি বাড়ির নং : n0037 বয়স : 59 লিঙ্গ : মহিলা | GPF1123827 | ফটো উপলব্ধ | 210 নাম : লক্ষ্মীকান্ত মুরমু পিতার নাম: নিত্যালাল মুরমু বাড়ির নং : এন000 বয়স : 21 লিঙ্গ : পুরুষ | SYG2286730 | ফটো উপলব্ধ |

| | | | | | |
|---|--------------------------------|---|--------------------------------|---|--------------------------------|
| 211 নাম : সুস্মিতা মুরমু পিতার নাম: জলধর মুরমু বাড়ির নং : এন0053 বয়স : 22 লিঙ্গ : মহিলা | SYG2323103 ফটো উপলব্ধ | 212 নাম : পানমনি মুরমু স্বামীর নাম: চন্দ্রমোহন মুরমু বাড়ির নং : n0034 বয়স : 47 লিঙ্গ : মহিলা | SYG2120012 ফটো উপলব্ধ | 213 নাম : সত্যাবতী মুরমু স্বামীর নাম: লক্ষ্মীকান্ত মুরমু বাড়ির নং : এন0054 বয়স : 22 লিঙ্গ : মহিলা | SYG2224988 ফটো উপলব্ধ |
| 214 নাম : মঙ্গলী মুরমু স্বামীর নাম: বিশ্বনাথ মুরমু বাড়ির নং : এন0038 বয়স : 22 লিঙ্গ : মহিলা | SYG2225019 ফটো উপলব্ধ | 215 নাম : ধরম মুরমু পিতার নাম: ভূড়া মুরমু বাড়ির নং : বয়স : 75 লিঙ্গ : পুরুষ | SYG2271351 ফটো উপলব্ধ | 216 নাম : সঞ্জয় মুরমু পিতার নাম: বৈদ্যনাথ মুরমু বাড়ির নং : n0015 বয়স : 44 লিঙ্গ : পুরুষ | GPF1124791 ফটো উপলব্ধ |
| 217 নাম : সনকা মুরমু স্বামীর নাম: রবীন মুরমু বাড়ির নং : n0056 বয়স : 81 লিঙ্গ : মহিলা | GPF1125038 ফটো উপলব্ধ | 218 নাম : হারাধন মুরমু পিতার নাম: রবীন মুরমু বাড়ির নং : n0056 বয়স : 56 লিঙ্গ : পুরুষ | GPF2250793 ফটো উপলব্ধ | 219 নাম : রমনী মুরমু স্বামীর নাম: হারাধন মুরমু বাড়ির নং : n0056 বয়স : 47 লিঙ্গ : মহিলা | GPF1123751 ফটো উপলব্ধ |
| 220 নাম : সুমিত্রা হাঁসদা মুরমু স্বামীর নাম: গোলক মুরমু বাড়ির নং : n0054 বয়স : 25 লিঙ্গ : মহিলা | SYG1953652 ফটো উপলব্ধ | 221 নাম : শ্রীমতি হাঁসদা মুরমু স্বামীর নাম: অরবিন্দ মুরমু বাড়ির নং : n0053 বয়স : 25 লিঙ্গ : মহিলা | SYG1953694 ফটো উপলব্ধ | 222 নাম : শরৎ মুরমু পিতার নাম: হারাধন মুরমু বাড়ির নং : n0056 বয়স : 25 লিঙ্গ : পুরুষ | SYG1953827 ফটো উপলব্ধ |
| 223 নাম : মালা মুরমু পিতার নাম: অনিল মুরমু বাড়ির নং : এন0052 বয়স : 25 লিঙ্গ : মহিলা | SYG1953959 ফটো উপলব্ধ | 224 নাম : রমনী মুরমু স্বামীর নাম: শীকার মুরমু বাড়ির নং : এন0054 বয়স : 30 লিঙ্গ : মহিলা | SYG1953892 ফটো উপলব্ধ | 225 নাম : অরবিন্দ মুরমু পিতার নাম: জলধর মুরমু বাড়ির নং : n0053 বয়স : 25 লিঙ্গ : পুরুষ | SYG1953678 ফটো উপলব্ধ |
| 226 নাম : সুভজিৎ মুরমু পিতার নাম: মহাদেব মুরমু বাড়ির নং : n0042 বয়স : 25 লিঙ্গ : পুরুষ | SYG1953710 ফটো উপলব্ধ | 227 নাম : অতিকা হেত্রম স্বামীর নাম: পরেশ নাথ মুরমু বাড়ির নং : n0040 বয়স : 32 লিঙ্গ : মহিলা | SYG1655216 ফটো উপলব্ধ | 228 নাম : বিলম মুরমু পিতার নাম: বাবলু মুরমু বাড়ির নং : n0064 বয়স : 43 লিঙ্গ : পুরুষ | SYG1277466 ফটো উপলব্ধ |
| 229 নাম : সিন্ধেশ্বর মুরমু পিতার নাম: রামনাথ মুরমু বাড়ির নং : n0041 বয়স : 49 লিঙ্গ : পুরুষ | SYG2024081 ফটো উপলব্ধ | 230 নাম : সূর্যকান্ত মুরমু পিতার নাম: লুসু মুরমু বাড়ির নং : n0054 বয়স : 53 লিঙ্গ : পুরুষ | SYG2024149 ফটো উপলব্ধ | 231 নাম : কালীমনি মুরমু স্বামীর নাম: বৈদ্যনাথ মুরমু বাড়ির নং : n0015 বয়স : 76 লিঙ্গ : মহিলা | WB/35/242/489509 ফটো উপলব্ধ |
| 232 নাম : নিরঞ্জন মুরমু পিতার নাম: বৈদ্যনাথ মুরমু বাড়ির নং : n0015 বয়স : 51 লিঙ্গ : পুরুষ | SYG1989938 ফটো উপলব্ধ | 233 নাম : সাবিত্রী মুরমু স্বামীর নাম: নিরঞ্জন মুরমু বাড়ির নং : n0015 বয়স : 46 লিঙ্গ : মহিলা | GPF2251007 ফটো উপলব্ধ | 234 নাম : কবিতা মুরমু স্বামীর নাম: সঞ্জয় মুরমু বাড়ির নং : n0015 বয়স : 42 লিঙ্গ : মহিলা | SYG1438241 ফটো উপলব্ধ |
| 235 নাম : প্রদীপ মুরমু পিতার নাম: বৈদ্যনাথ মুরমু বাড়ির নং : n0015 বয়স : 35 লিঙ্গ : পুরুষ | SYG0319624 ফটো উপলব্ধ | 236 নাম : জ্যোৎস্না সরেন স্বামীর নাম: আনন্দ সরেন বাড়ির নং : n0034 বয়স : 30 লিঙ্গ : মহিলা | SYG1550144 ফটো উপলব্ধ | 237 নাম : লখিম্বর মুরমু পিতার নাম: ধরম মুরমু বাড়ির নং : n0040 বয়স : 50 লিঙ্গ : পুরুষ | GPF0691063 ফটো উপলব্ধ |
| 238 নাম : ছোটলাল মুরমু পিতার নাম: ভূড়া মুরমু বাড়ির নং : n0040 বয়স : 70 লিঙ্গ : পুরুষ | WB/35/242/489630 ফটো উপলব্ধ | 239 নাম : আদরি মুরমু স্বামীর নাম: ছোটলাল মুরমু বাড়ির নং : n0040 বয়স : 63 লিঙ্গ : মহিলা | WB/35/242/489675 ফটো উপলব্ধ | 240 নাম : সুশান্ত মুরমু পিতার নাম: ছোটলাল মুরমু বাড়ির নং : n0040 বয়স : 37 লিঙ্গ : পুরুষ | GPF2319614 ফটো উপলব্ধ |

| | | | | | |
|--|--------------------------------|--|--------------------------------|---|--------------------------------|
| 241 নাম : প্রশান্ত মুরমু পিতার নাম: ছোটলাল মুরমু বাড়ির নং : n0040 বয়স : 31 লিঙ্গ : পুরুষ | SYG1438290 ফটো উপলব্ধ | 242 নাম : পার্বতী মুরমু স্বামীর নাম: প্রশান্ত মুরমু বাড়ির নং : n0040 বয়স : 33 লিঙ্গ : মহিলা | SYG1550219 ফটো উপলব্ধ | 243 নাম : পরেশনাথ মরমু পিতার নাম: ধরম মরমু বাড়ির নং : n0040 বয়স : 49 লিঙ্গ : পুরুষ | GPF1123959 ফটো উপলব্ধ |
| 244 নাম : নমিতা মুরমু স্বামীর নাম: লখিন্দর মুরমু বাড়ির নং : n0040 বয়স : 47 লিঙ্গ : মহিলা | GPF2319879 ফটো উপলব্ধ | 245 নাম : নিত্যালাল মুরমু পিতার নাম: সনাতন মুরমু বাড়ির নং : n0048 বয়স : 49 লিঙ্গ : পুরুষ | GPF2251056 ফটো উপলব্ধ | 246 নাম : সাদমনি মুরমু স্বামীর নাম: নিত্যালাল মুরমু বাড়ির নং : n0048 বয়স : 42 লিঙ্গ : মহিলা | SYG1438225 ফটো উপলব্ধ |
| 247 নাম : জলধর মুরমু পিতার নাম: মঙ্গল মুরমু বাড়ির নং : n0053 বয়স : 57 লিঙ্গ : পুরুষ | WB/35/242/489562 ফটো উপলব্ধ | 248 নাম : অশোক কুমার মুরমু পিতার নাম: জলধর মুরমু বাড়ির নং : n0053 বয়স : 30 লিঙ্গ : পুরুষ | SYG1550078 ফটো উপলব্ধ | 249 নাম : লুসু মুরমু পিতার নাম: ঈশ্বর মুরমু বাড়ির নং : n0054 বয়স : 80 লিঙ্গ : পুরুষ | WB/35/242/489228 ফটো উপলব্ধ |
| 250 নাম : দুর্গোধন মুরমু পিতার নাম: লুসু মুরমু বাড়ির নং : n0054 বয়স : 49 লিঙ্গ : পুরুষ | WB/35/242/489583 ফটো উপলব্ধ | 251 নাম : শিকার মুরমু পিতার নাম: লুসু মুরমু বাড়ির নং : n0054 বয়স : 38 লিঙ্গ : পুরুষ | SYG0319723 ফটো উপলব্ধ | 252 নাম : লক্ষীকান্ত মুরমু পিতার নাম: লুসু মুরমু বাড়ির নং : n0054 বয়স : 35 লিঙ্গ : পুরুষ | SYG1159169 ফটো উপলব্ধ |
| 253 নাম : গোলোক মুরমু পিতার নাম: জগন মুরমু বাড়ির নং : n0054 বয়স : 36 লিঙ্গ : পুরুষ | SYG1159334 ফটো উপলব্ধ | 254 নাম : আদরি মুরমু স্বামীর নাম: দুর্গোধন মুরমু বাড়ির নং : n0054 বয়স : 33 লিঙ্গ : মহিলা | SYG1438209 ফটো উপলব্ধ | 255 নাম : অঞ্জনা মুরমু পিতার নাম: সূর্যকান্ত মুরমু বাড়ির নং : এন0054 বয়স : 20 লিঙ্গ : মহিলা | SYG2385227 ফটো উপলব্ধ |
| 256 নাম : দাসী মুরমু স্বামীর নাম: বাবলু মুরমু বাড়ির নং : n0064 বয়স : 63 লিঙ্গ : মহিলা | SYG1997774 ফটো উপলব্ধ | 257 নাম : সবিতা মুরমু(সরেন) স্বামীর নাম: বিলাম মুরমু বাড়ির নং : n0064 বয়স : 42 লিঙ্গ : মহিলা | SYG1159383 ফটো উপলব্ধ | 258 নাম : কলম মুরমু পিতার নাম: বাবলু মুরমু বাড়ির নং : n0064 বয়স : 40 লিঙ্গ : পুরুষ | SYG1159276 ফটো উপলব্ধ |
| 259 নাম : সারথী মুরমু স্বামীর নাম: কলম মুরমু বাড়ির নং : n0064 বয়স : 32 লিঙ্গ : মহিলা | SYG1438118 ফটো উপলব্ধ | 260 নাম : নবীন মুরমু পিতার নাম: বাবলু মুরমু বাড়ির নং : n0064 বয়স : 35 লিঙ্গ : পুরুষ | SYG1159250 ফটো উপলব্ধ | 261 নাম : লক্ষীমনি মুরমু স্বামীর নাম: নবীন মুরমু বাড়ির নং : n0064 বয়স : 38 লিঙ্গ : মহিলা | SYG1159367 ফটো উপলব্ধ |
| 262 নাম : বদনী মুরমু স্বামীর নাম: শিশু মুরমু বাড়ির নং : n0036 বয়স : 73 লিঙ্গ : মহিলা | WB/35/242/489548 ফটো উপলব্ধ | 263 নাম : সাহেবরাম মুরমু পিতার নাম: ঈশ্বর মুরমু বাড়ির নং : n0038 বয়স : 69 লিঙ্গ : পুরুষ | WB/35/242/489439 ফটো উপলব্ধ | 264 নাম : শুকরমনি মুরমু স্বামীর নাম: সাহেব মুরমু বাড়ির নং : n0038 বয়স : 63 লিঙ্গ : মহিলা | WB/35/242/489472 ফটো উপলব্ধ |
| 265 নাম : বিশ্বনাথ মুরমু পিতার নাম: সাহেবরাম মুরমু বাড়ির নং : n0038 বয়স : 35 লিঙ্গ : পুরুষ | SYG1159177 ফটো উপলব্ধ | 266 নাম : সখি মুরমু স্বামীর নাম: জিহলাল মুরমু বাড়ির নং : n0039 বয়স : 51 লিঙ্গ : মহিলা | GPF1123660 ফটো উপলব্ধ | 267 নাম : বিদ্যাৎ মুরমু পিতার নাম: জিহলাল মুরমু বাড়ির নং : n0039 বয়স : 30 লিঙ্গ : পুরুষ | SYG1550052 ফটো উপলব্ধ |
| 268 নাম : সুরজমনি মুরমু স্বামীর নাম: রামনাথ মুরমু বাড়ির নং : n0041 বয়স : 69 লিঙ্গ : মহিলা | WB/35/242/489280 ফটো উপলব্ধ | 269 নাম : মহাদেব মুরমু পিতার নাম: রবি মুরমু বাড়ির নং : এন0042 বয়স : 54 লিঙ্গ : পুরুষ | SYG2467983 ফটো উপলব্ধ | 270 নাম : নয়ন মুরমু পিতার নাম: মঙ্গল মুরমু বাড়ির নং : n0050 বয়স : 78 লিঙ্গ : পুরুষ | WB/35/242/489221 ফটো উপলব্ধ |

| | | | | | |
|--|--------------------------------|--|--------------------------------|---|--------------------------------|
| 271 নাম : সহদেব মুরমু পিতার নাম: নয়ন মুরমু বাড়ির নং : n0050 বয়স : 52 লিঙ্গ : পুরুষ | WB/35/242/489014 ফটো উপলব্ধ | 272 নাম : মুরমু কান্ত পিতার নাম: নয়ন মুরমু বাড়ির নং : n0050 বয়স : 49 লিঙ্গ : পুরুষ | GPF2250934 ফটো উপলব্ধ | 273 নাম : শিবানী মুরমু স্বামীর নাম: শ্রীকান্ত মুরমু বাড়ির নং : n0050 বয়স : 43 লিঙ্গ : মহিলা | GPF2250942 ফটো উপলব্ধ |
| 274 নাম : অনিল মুরমু পিতার নাম: মঙ্গল মুরমু বাড়ির নং : n0052 বয়স : 60 লিঙ্গ : পুরুষ | SYG2407724 ফটো উপলব্ধ | 275 নাম : শান্তমনি মুরমু স্বামীর নাম: অনিল মুরমু বাড়ির নং : n0052 বয়স : 62 লিঙ্গ : মহিলা | WB/35/242/489082 ফটো উপলব্ধ | 276 নাম : মার্শাল মুরমু পিতার নাম: অনিল মুরমু বাড়ির নং : এন0052 বয়স : 20 লিঙ্গ : পুরুষ | SYG2377349 ফটো উপলব্ধ |
| 277 নাম : শিবনাথ মুরমু পিতার নাম: দুবরাজ মুরমু বাড়ির নং : n0061 বয়স : 70 লিঙ্গ : পুরুষ | SYG2001089 ফটো উপলব্ধ | 278 নাম : আনদি মুরমু স্বামীর নাম: শিব মুরমু বাড়ির নং : n0061 বয়স : 68 লিঙ্গ : মহিলা | WB/35/242/489333 ফটো উপলব্ধ | 279 নাম : কলীপদ মুরমু পিতার নাম: ভূতনাথ মুরমু বাড়ির নং : n0037 বয়স : 75 লিঙ্গ : পুরুষ | SYG1998160 ফটো উপলব্ধ |
| 280 নাম : বাড়ই মুরমু পিতার নাম: ভূতনাথ মুরমু বাড়ির নং : n0037 বয়স : 67 লিঙ্গ : পুরুষ | SYG1998665 ফটো উপলব্ধ | 281 নাম : সাদমনি মুরমু স্বামীর নাম: বাড়ই মুরমু বাড়ির নং : n0037 বয়স : 61 লিঙ্গ : মহিলা | SYG1998640 ফটো উপলব্ধ | 282 নাম : গুরুপদ মুরমু পিতার নাম: ভূতনাথ মুরমু বাড়ির নং : n0037 বয়স : 60 লিঙ্গ : পুরুষ | SYG1997493 ফটো উপলব্ধ |
| 283 নাম : বিজয় কুমার মাঝি পিতার নাম: ভূতনাথ মাঝি বাড়ির নং : n0037 বয়স : 69 লিঙ্গ : পুরুষ | GPF1123835 ফটো উপলব্ধ | 284 নাম : মিতন মুরমু পিতার নাম: বাড়ই মুরমু বাড়ির নং : এন0104 বয়স : 40 লিঙ্গ : পুরুষ | SYG1159110 ফটো উপলব্ধ | 285 নাম : উপবতি মুরমু স্বামীর নাম: মিতন মুরমু বাড়ির নং : n0037 বয়স : 30 লিঙ্গ : মহিলা | SYG1550193 ফটো উপলব্ধ |
| 286 নাম : বিপন চন্দ্র মুরমু পিতার নাম: বাড়ই মুরমু বাড়ির নং : n0037 বয়স : 38 লিঙ্গ : পুরুষ | SYG1159128 ফটো উপলব্ধ | 287 নাম : সাহেব মাঝি পিতার নাম: বিজয় কুমার মাঝি বাড়ির নং : n0037 বয়স : 38 লিঙ্গ : পুরুষ | GPF2531051 ফটো উপলব্ধ | 288 নাম : প্রদীপ মাঝি পিতার নাম: বিজয় কুমার মাঝি বাড়ির নং : n0037 বয়স : 35 লিঙ্গ : পুরুষ | SYG1159193 ফটো উপলব্ধ |
| 289 নাম : অচিন্ত মুরমু পিতার নাম: ছোটোলাল মুরমু বাড়ির নং : n0040 বয়স : 27 লিঙ্গ : পুরুষ | SYG1811835 ফটো উপলব্ধ | 290 নাম : বিনন্দ মুরমু পিতার নাম: চন্দ্র মোহন মুরমু বাড়ির নং : n0034 বয়স : 29 লিঙ্গ : পুরুষ | SYG1655232 ফটো উপলব্ধ | 291 নাম : যীশু মুরমু পিতার নাম: রবিলোচন মুরমু বাড়ির নং : n0016 বয়স : 29 লিঙ্গ : পুরুষ | SYG1655190 ফটো উপলব্ধ |
| 292 নাম : সারজেন মুরমু পিতার নাম: রবিলোচন মুরমু বাড়ির নং : এন0016 বয়স : 25 লিঙ্গ : পুরুষ | SYG1953736 ফটো উপলব্ধ | 293 নাম : রেবতী মুরমু স্বামীর নাম: যীশু মুরমু বাড়ির নং : এন0016 বয়স : 28 লিঙ্গ : মহিলা | RNG1812973 ফটো উপলব্ধ | 294 নাম : অষ্টমী সরেন স্বামীর নাম: সারজেন মুরমু বাড়ির নং : এন0016 বয়স : 23 লিঙ্গ : মহিলা | XWI2050706 ফটো উপলব্ধ |
| 295 নাম : তোলাকি মুরমু স্বামীর নাম: লখিরাম মুরমু বাড়ির নং : n0046 বয়স : 85 লিঙ্গ : মহিলা | SYG2350742 ফটো উপলব্ধ | 296 নাম : নমিতা মুরমু স্বামীর নাম: সহদেব মুরমু বাড়ির নং : n0068 বয়স : 43 লিঙ্গ : মহিলা | GPF2251098 ফটো উপলব্ধ | 297 নাম : বিলাসী মুরমু স্বামীর নাম: সুব্র্যাকান্ত মুরমু বাড়ির নং : n0071 বয়স : 48 লিঙ্গ : মহিলা | GPF2251106 ফটো উপলব্ধ |
| 298 নাম : অলকা মুরমু স্বামীর নাম: ছতর মুরমু বাড়ির নং : n0065 বয়স : 44 লিঙ্গ : মহিলা | GPF1845031 ফটো উপলব্ধ | 299 নাম : রানী মুরমু স্বামীর নাম: সুরেন্দ্রনাথ মুরমু বাড়ির নং : n0066 বয়স : 55 লিঙ্গ : মহিলা | SYG2008498 ফটো উপলব্ধ | 300 নাম : লখিন্দর মুরমু পিতার নাম: ভরত মুরমু বাড়ির নং : n0055 বয়স : 60 লিঙ্গ : পুরুষ | WB/35/242/489560 ফটো উপলব্ধ |

| | | | | | |
|---|------------------|--|------------------|--|------------|
| 301 নাম : নীলমনি মুরমু স্বামীর নাম: লখিন্দর মুরমু বাড়ির নং : n0055 বয়স : 55 লিঙ্গ : মহিলা ফটো উপলব্ধ | WB/35/242/489469 | 302 নাম : আনন্দ মুরমু পিতার নাম: ভরত মুরমু বাড়ির নং : n0055 বয়স : 53 লিঙ্গ : পুরুষ ফটো উপলব্ধ | WB/35/242/489105 | 303 নাম : সত্য মুরমু পিতার নাম: লক্ষিন্দর মুরমু বাড়ির নং : n0055 বয়স : 31 লিঙ্গ : পুরুষ ফটো উপলব্ধ | SYG1438159 |
| 304 নাম : সনিয়া মাঝি স্বামীর নাম: নন্দ মাঝি বাড়ির নং : n0084 বয়স : 80 লিঙ্গ : মহিলা ফটো উপলব্ধ | GPF1885367 | 305 নাম : মেনকা ভূইয়া রায় স্বামীর নাম: তারকনাথ রায় বাড়ির নং : n0055 বয়স : 28 লিঙ্গ : মহিলা ফটো উপলব্ধ | NVP1771054 | 306 নাম : পানমানি মাঝি স্বামীর নাম: ভরত মুরমু বাড়ির নং : n0055 বয়স : 77 লিঙ্গ : মহিলা ফটো উপলব্ধ | SYG2024222 |
| 307 নাম : শকুন্তলা মান্ডি স্বামীর নাম: অরুণ মান্ডি বাড়ির নং : n0001 বয়স : 38 লিঙ্গ : মহিলা ফটো উপলব্ধ | GPF2530855 | 308 নাম : কল্পনা মান্ডি স্বামীর নাম: দেবনারায়ন মান্ডি বাড়ির নং : n0010 বয়স : 45 লিঙ্গ : মহিলা ফটো উপলব্ধ | GPF2250611 | 309 নাম : কল্পনা মান্ডি স্বামীর নাম: শিবপ্রসাদ মান্ডি বাড়ির নং : n0011 বয়স : 46 লিঙ্গ : মহিলা ফটো উপলব্ধ | GPF1124056 |
| 310 নাম : নীলমনি মান্ডি স্বামীর নাম: রবীন্দ্রনাথ মান্ডি বাড়ির নং : n0011 বয়স : 72 লিঙ্গ : মহিলা ফটো উপলব্ধ | WB/35/242/489615 | 311 নাম : অরুণ মান্ডি পিতার নাম: রবীন্দ্রনাথ মান্ডি বাড়ির নং : n0011 বয়স : 47 লিঙ্গ : পুরুষ ফটো উপলব্ধ | GPF2250520 | 312 নাম : চাপি মান্ডি স্বামীর নাম: মাঝিরাম মান্ডি বাড়ির নং : n0057 বয়স : 74 লিঙ্গ : মহিলা ফটো উপলব্ধ | SYG1997238 |
| 313 নাম : রুপলাল মান্ডি পিতার নাম: মাঝিরাম মান্ডি বাড়ির নং : n0057 বয়স : 51 লিঙ্গ : পুরুষ ফটো উপলব্ধ | GPF2491686 | 314 নাম : মালতি মান্ডি পিতার নাম: মাঝিরাম মান্ডি বাড়ির নং : n0057 বয়স : 40 লিঙ্গ : মহিলা ফটো উপলব্ধ | SYG1159342 | 315 নাম : রবিদাস মান্ডি পিতার নাম: মাঝিরাম মান্ডি বাড়ির নং : n0057 বয়স : 38 লিঙ্গ : পুরুষ ফটো উপলব্ধ | GPF2576221 |
| 316 নাম : অঞ্জলী মান্ডি স্বামীর নাম: রবিদাস মান্ডি বাড়ির নং : n0057 বয়স : 35 লিঙ্গ : মহিলা ফটো উপলব্ধ | SYG1159094 | 317 নাম : বদনী মান্ডি স্বামীর নাম: দুগাই মান্ডি বাড়ির নং : n0083 বয়স : 59 লিঙ্গ : মহিলা ফটো উপলব্ধ | WB/35/242/489475 | 318 নাম : কল্যাণেশ্বরী মান্ডি স্বামীর নাম: রুপলাল মান্ডি বাড়ির নং : n0089 বয়স : 36 লিঙ্গ : মহিলা ফটো উপলব্ধ | SYG0318048 |
| 319 নাম : বরুণ মান্ডি পিতার নাম: শিবপ্রসাদ মান্ডি বাড়ির নং : n0011 বয়স : 27 লিঙ্গ : পুরুষ ফটো উপলব্ধ | SYG1811793 | 320 নাম : দেবনারায়ন মান্ডি পিতার নাম: জগৎ মান্ডি বাড়ির নং : n0010 বয়স : 63 লিঙ্গ : পুরুষ ফটো উপলব্ধ | WB/35/242/489551 | 321 নাম : শিবু মান্ডি পিতার নাম: দুগাই মান্ডি বাড়ির নং : n0083 বয়স : 28 লিঙ্গ : পুরুষ ফটো উপলব্ধ | SYG1728872 |
| 322 নাম : বদনি হেঙ্গম পিতার নাম: কান্ত হেঙ্গম বাড়ির নং : এন0083 বয়স : 29 লিঙ্গ : মহিলা ফটো উপলব্ধ | SYG1682558 | 323 নাম : বন্দনা মান্ডি স্বামীর নাম: বরুণ মান্ডি বাড়ির নং : এন0011 বয়স : 25 লিঙ্গ : মহিলা ফটো উপলব্ধ | SYG2247856 | 324 নাম : অনিমা রায় স্বামীর নাম: সুনিল চন্দ্র রায় বাড়ির নং : এন0017 বয়স : 22 লিঙ্গ : মহিলা ফটো উপলব্ধ | SYG2224962 |
| 325 নাম : গণেশ চন্দ্র রায় পিতার নাম: ভৃষ্ণ রায় বাড়ির নং : n0019 বয়স : 44 লিঙ্গ : পুরুষ ফটো উপলব্ধ | GPF1844885 | 326 নাম : ত্রিনাথ রায় পিতার নাম: কালীপদ রায় বাড়ির নং : n0018 বয়স : 45 লিঙ্গ : পুরুষ ফটো উপলব্ধ | GPF2251205 | 327 নাম : অস্টমী রায় স্বামীর নাম: গোবিন্দ রায় বাড়ির নং : এন0017 বয়স : 23 লিঙ্গ : মহিলা ফটো উপলব্ধ | SYG2293702 |
| 328 নাম : বর্ষা রায় পিতার নাম: ত্রিনাথ রায় বাড়ির নং : এন0018 বয়স : 21 লিঙ্গ : মহিলা ফটো উপলব্ধ | SYG2324028 | 329 নাম : বিশ্বনাথ রায় পিতার নাম: সাধুচরন রায় বাড়ির নং : এন0017 বয়স : 51 লিঙ্গ : পুরুষ ফটো উপলব্ধ | SYG2024180 | 330 নাম : সন্তোষ রায় পিতার নাম: মডিরাম রায় বাড়ির নং : এন0017 বয়স : 85 লিঙ্গ : পুরুষ ফটো উপলব্ধ | SYG2024198 |

| | | | | | | | | | | | |
|-----|------------------|---|------------|-----|------------------|---|------------|-----|------------------|--|------------|
| 331 | GPF1885441 | নাম : তারকনাথ রায় পিতার নাম: সাধুচরন রায় বাড়ির নং : n0017 বয়স : 43 লিঙ্গ : পুরুষ | ফটো উপলব্ধ | 332 | SYG2024123 | নাম : জ্ঞান শঙ্কর রায় পিতার নাম: ধনঞ্জয় রায় বাড়ির নং : n0020 বয়স : 63 লিঙ্গ : পুরুষ | ফটো উপলব্ধ | 333 | SYG0320283 | নাম : সুনীল চন্দ্র রায় পিতার নাম: সাধুচরন রায় বাড়ির নং : n0017 বয়স : 36 লিঙ্গ : পুরুষ | ফটো উপলব্ধ |
| 334 | SYG2024172 | নাম : দুখী রায় স্বামীর নাম: মানিক রায় বাড়ির নং : n0019 বয়স : 62 লিঙ্গ : মহিলা | ফটো উপলব্ধ | 335 | SYG2135994 | নাম : ছায়া রায় স্বামীর নাম: অমর রায় বাড়ির নং : এন0020 বয়স : 27 লিঙ্গ : মহিলা | ফটো উপলব্ধ | 336 | SYG2135242 | নাম : গোবিন্দ রায় পিতার নাম: মানিক রায় বাড়ির নং : এন0019 বয়স : 26 লিঙ্গ : পুরুষ | ফটো উপলব্ধ |
| 337 | SYG2052116 | নাম : দেবদূত রায় পিতার নাম: শিবনাথ রায় বাড়ির নং : n0018 বয়স : 24 লিঙ্গ : পুরুষ | ফটো উপলব্ধ | 338 | SYG2052132 | নাম : পশুপতি রায় পিতার নাম: মনসারাম রায় বাড়ির নং : n0019 বয়স : 24 লিঙ্গ : পুরুষ | ফটো উপলব্ধ | 339 | SYG2046738 | নাম : দীপক রায় পিতার নাম: বিশ্বনাথ রায় বাড়ির নং : n0017 বয়স : 24 লিঙ্গ : পুরুষ | ফটো উপলব্ধ |
| 340 | SYG1728930 | নাম : জশোজয় রায় পিতার নাম: চিত্তরঞ্জন রায় বাড়ির নং : n0017 বয়স : 28 লিঙ্গ : পুরুষ | ফটো উপলব্ধ | 341 | SYG1438134 | নাম : সমীর রায় পিতার নাম: জ্ঞানশঙ্কর রায় বাড়ির নং : n0020 বয়স : 31 লিঙ্গ : পুরুষ | ফটো উপলব্ধ | 342 | SYG1550037 | নাম : অমর রায় পিতার নাম: জ্ঞান শঙ্কর রায় বাড়ির নং : n0020 বয়স : 30 লিঙ্গ : পুরুষ | ফটো উপলব্ধ |
| 343 | GPF2251254 | নাম : হীরালাল রায় পিতার নাম: প্রীতম রায় বাড়ির নং : n0022 বয়স : 89 লিঙ্গ : পুরুষ | ফটো উপলব্ধ | 344 | SYG1438399 | নাম : জয়দেব রায় পিতার নাম: সন্তোষ রায় বাড়ির নং : n0022 বয়স : 36 লিঙ্গ : পুরুষ | ফটো উপলব্ধ | 345 | SYG1550201 | নাম : শৈবা রায় স্বামীর নাম: জয়দেব রায় বাড়ির নং : n0022 বয়স : 31 লিঙ্গ : মহিলা | ফটো উপলব্ধ |
| 346 | GPF1123744 | নাম : মমতা রায় স্বামীর নাম: মনসারাম রায় বাড়ির নং : n0023 বয়স : 46 লিঙ্গ : মহিলা | ফটো উপলব্ধ | 347 | GPF2251189 | নাম : সুন্দরা রায় স্বামীর নাম: কান্তিক রায় বাড়ির নং : n0069 বয়স : 42 লিঙ্গ : মহিলা | ফটো উপলব্ধ | 348 | SYG1159318 | নাম : মঙ্গলা রায় স্বামীর নাম: বিদ্যুৎ রায় বাড়ির নং : n0077 বয়স : 38 লিঙ্গ : মহিলা | ফটো উপলব্ধ |
| 349 | SYG0320218 | নাম : বিদ্যুৎ রায় পিতার নাম: কালিপদ রায় বাড়ির নং : n0077 বয়স : 38 লিঙ্গ : পুরুষ | ফটো উপলব্ধ | 350 | SYG1811702 | নাম : অজিত রায় পিতার নাম: জ্ঞানশঙ্কর রায় বাড়ির নং : n0020 বয়স : 27 লিঙ্গ : পুরুষ | ফটো উপলব্ধ | 351 | WB/35/242/489413 | নাম : গেনিবালা রায় স্বামীর নাম: সন্তোষ রায় বাড়ির নং : n0017 বয়স : 79 লিঙ্গ : মহিলা | ফটো উপলব্ধ |
| 352 | WB/35/242/489711 | নাম : সাধুচরন রায় পিতার নাম: মড়িরাম রায় বাড়ির নং : n0017 বয়স : 77 লিঙ্গ : পুরুষ | ফটো উপলব্ধ | 353 | WB/35/242/489414 | নাম : মেঘিবালা রায় স্বামীর নাম: সাধুচরন রায় বাড়ির নং : n0017 বয়স : 72 লিঙ্গ : মহিলা | ফটো উপলব্ধ | 354 | SYG2353944 | নাম : চিত্তরঞ্জন রায় পিতার নাম: সাধু চরণ রায় বাড়ির নং : n0017 বয়স : 54 লিঙ্গ : পুরুষ | ফটো উপলব্ধ |
| 355 | GPF2251213 | নাম : নিলীমা রায় স্বামীর নাম: চিত্তরঞ্জন রায় বাড়ির নং : n0017 বয়স : 45 লিঙ্গ : মহিলা | ফটো উপলব্ধ | 356 | GPF2251221 | নাম : পূর্ণিমা রায় স্বামীর নাম: বিশ্বনাথ রায় বাড়ির নং : n0017 বয়স : 44 লিঙ্গ : মহিলা | ফটো উপলব্ধ | 357 | SYG1159078 | নাম : শকুন্তলা রায় স্বামীর নাম: জগন্নাথ রায় বাড়ির নং : n0017 বয়স : 45 লিঙ্গ : মহিলা | ফটো উপলব্ধ |
| 358 | WB/35/242/489384 | নাম : রাধিকা রায় স্বামীর নাম: রতন রায় বাড়ির নং : n0018 বয়স : 96 লিঙ্গ : মহিলা | ফটো উপলব্ধ | 359 | GPF0691808 | নাম : সিবনাথ রায় পিতার নাম: কালিপদ রায় বাড়ির নং : n0018 বয়স : 51 লিঙ্গ : পুরুষ | ফটো উপলব্ধ | 360 | GPF2251197 | নাম : অরতি রায় স্বামীর নাম: শিবনাথ রায় বাড়ির নং : n0018 বয়স : 45 লিঙ্গ : মহিলা | ফটো উপলব্ধ |

| | | | | | |
|---|--------------------------------|---|--------------------------------|---|--------------------------------|
| 361 নাম : পদ্মা রায় স্বামীর নাম: ব্রিনাথ রায় বাড়ির নং : n0018 বয়স : 39 লিঙ্গ : মহিলা | SYG1159284 ফটো উপলব্ধ | 362 নাম : সুমিত্রা রায় পিতার নাম: শিবনাথ রায় বাড়ির নং : এন0018 বয়স : 20 লিঙ্গ : মহিলা | SYG2387322 ফটো উপলব্ধ | 363 নাম : তুষ্ট রায় পিতার নাম: অমল্য রায় বাড়ির নং : n0019 বয়স : 72 লিঙ্গ : পুরুষ | WB/35/242/489146 ফটো উপলব্ধ |
| 364 নাম : শৈরবী রায় স্বামীর নাম: তুষ্ট রায় বাড়ির নং : n0019 বয়স : 66 লিঙ্গ : মহিলা | WB/35/242/489144 ফটো উপলব্ধ | 365 নাম : মনসারাম রায় পিতার নাম: তুষ্ট রায় বাড়ির নং : n0019 বয়স : 50 লিঙ্গ : পুরুষ | WB/35/242/489388 ফটো উপলব্ধ | 366 নাম : অলকা রায় স্বামীর নাম: গনেশ রায় বাড়ির নং : n0019 বয়স : 33 লিঙ্গ : মহিলা | SYG1438332 ফটো উপলব্ধ |
| 367 নাম : কার্তিক রায় পিতার নাম: তুষ্ট রায় বাড়ির নং : n0019 বয়স : 44 লিঙ্গ : পুরুষ | GPF2251130 ফটো উপলব্ধ | 368 নাম : মকুলা রায় স্বামীর নাম: জ্ঞানশঙ্কর রায় বাড়ির নং : n0020 বয়স : 63 লিঙ্গ : মহিলা | WB/35/242/489387 ফটো উপলব্ধ | 369 নাম : সঞ্জিত রায় পিতার নাম: জ্ঞানশঙ্কর রায় বাড়ির নং : n0020 বয়স : 36 লিঙ্গ : পুরুষ | SYG1438126 ফটো উপলব্ধ |
| 370 নাম : কুসুম রায় স্বামীর নাম: সঞ্জিত রায় বাড়ির নং : n0020 বয়স : 31 লিঙ্গ : মহিলা | SYG1550045 ফটো উপলব্ধ | 371 নাম : প্রকাশ রায় পিতার নাম: জগন্নাথ রায় বাড়ির নং : এন0017 বয়স : 25 লিঙ্গ : পুরুষ | SYG1953850 ফটো উপলব্ধ | 372 নাম : পম্পা রায় পিতার নাম: মানিক রায় বাড়ির নং : n0019 বয়স : 27 লিঙ্গ : মহিলা | SYG1811751 ফটো উপলব্ধ |
| 373 নাম : মৃত্যুঞ্জয় রায় পিতার নাম: চিত্তরঞ্জন রায় বাড়ির নং : n0017 বয়স : 29 লিঙ্গ : পুরুষ | SYG1655166 ফটো উপলব্ধ | 374 নাম : জগন্নাথ রায় পিতার নাম: সাধুচরন রায় বাড়ির নং : n0017 বয়স : 46 লিঙ্গ : পুরুষ | GPF2482578 ফটো উপলব্ধ | 375 নাম : অর্চনা রায় পিতার নাম: বিশ্বনাথ রায় বাড়ির নং : এন0017 বয়স : 20 লিঙ্গ : মহিলা | SYG2387348 ফটো উপলব্ধ |
| 376 নাম : জারনেসা বিবি স্বামীর নাম: রোশন আলি বাড়ির নং : n0003 বয়স : 53 লিঙ্গ : মহিলা | SYG1997113 ফটো উপলব্ধ | 377 নাম : হাবিবুল আনসারী পিতার নাম: জান মহম্মদ আনসারী বাড়ির নং : n0003 বয়স : 47 লিঙ্গ : পুরুষ | GPF2249639 ফটো উপলব্ধ | 378 নাম : আসমুন বিবি স্বামীর নাম: আকবর আনসারী বাড়ির নং : এন0003 বয়স : 24 লিঙ্গ : মহিলা | SYG2135291 ফটো উপলব্ধ |
| 379 নাম : নাজমা খাতুন পিতার নাম: রওসন আনসারী বাড়ির নং : এন0003 বয়স : 29 লিঙ্গ : মহিলা | SYG2136000 ফটো উপলব্ধ | 380 নাম : রেহানা বিবি স্বামীর নাম: মইনু উম্মার আনসারী বাড়ির নং : n0003 বয়স : 41 লিঙ্গ : মহিলা | GPF2249613 ফটো উপলব্ধ | 381 নাম : সেখ রোশনআলি পিতার নাম: আলিফ আলি বাড়ির নং : n0003 বয়স : 60 লিঙ্গ : পুরুষ | SYG1997121 ফটো উপলব্ধ |
| 382 নাম : আকবর আনসারী পিতার নাম: রওসন আনসারী বাড়ির নং : n0003 বয়স : 28 লিঙ্গ : পুরুষ | SYG1811728 ফটো উপলব্ধ | 383 নাম : সাবির আনসারী পিতার নাম: করিম আনসারী বাড়ির নং : এন0002 বয়স : 23 লিঙ্গ : পুরুষ | SYG2134633 ফটো উপলব্ধ | 384 নাম : নুরেশা খাতুন স্বামীর নাম: এমামুদ্দিন আনসারী বাড়ির নং : 00022 বয়স : 22 লিঙ্গ : মহিলা | SYG2266591 ফটো উপলব্ধ |
| 385 নাম : মহঃ সাইদ আনসারী পিতার নাম: নাসির আনসারী বাড়ির নং : n0002 বয়স : 72 লিঙ্গ : পুরুষ | GPF1844620 ফটো উপলব্ধ | 386 নাম : সালেহীন আনসারী পিতার নাম: নাসির আনসারী বাড়ির নং : n0002 বয়স : 55 লিঙ্গ : পুরুষ | GPF0690743 ফটো উপলব্ধ | 387 নাম : এমামুদ্দিন আনসারী পিতার নাম: সালেহীন আনসারী বাড়ির নং : n0002 বয়স : 30 লিঙ্গ : পুরুষ | SYG1550110 ফটো উপলব্ধ |
| 388 নাম : আজমেরী বিবি স্বামীর নাম: সালেহীন আনসারী বাড়ির নং : n0002 বয়স : 55 লিঙ্গ : মহিলা | SYG1991090 ফটো উপলব্ধ | 389 নাম : সুবেজান বিবি স্বামীর নাম: করিম বাড়ির নং : n0002 বয়স : 49 লিঙ্গ : মহিলা | GPF0690750 ফটো উপলব্ধ | 390 নাম : জামসেদ আনসারী পিতার নাম: হামিদ আনসারী বাড়ির নং : n0002 বয়স : 47 লিঙ্গ : পুরুষ | GPF2249654 ফটো উপলব্ধ |

| | | | | | |
|--|--------------------------------|--|--------------------------------|--|--------------------------------|
| 391 নাম : সইদা বিবি স্বামীর নাম: সাইদ আনসারী বাড়ির নং : n0002 বয়স : 67 লিঙ্গ : মহিলা | GPF1123793 ফটো উপলব্ধ | 392 নাম : করিম আনসারী পিতার নাম: হামিদ শেখ বাড়ির নং : n0002 বয়স : 53 লিঙ্গ : পুরুষ | GPF0690776 ফটো উপলব্ধ | 393 নাম : বিসমিল্লা শেখ পিতার নাম: দমন শেখ বাড়ির নং : n0006 বয়স : 77 লিঙ্গ : পুরুষ | WB/35/242/489316 ফটো উপলব্ধ |
| 394 নাম : নুরনেষা বিবি স্বামীর নাম: বিসমিল্লা বাড়ির নং : n0006 বয়স : 71 লিঙ্গ : মহিলা | WB/35/242/489788 ফটো উপলব্ধ | 395 নাম : হায়দার আনসারী পিতার নাম: বিসমিল্লা শেখ বাড়ির নং : n0006 বয়স : 48 লিঙ্গ : পুরুষ | GPF1245752 ফটো উপলব্ধ | 396 নাম : সালেহা বিবি স্বামীর নাম: হায়দর আলি বাড়ির নং : n0006 বয়স : 39 লিঙ্গ : মহিলা | SYG1438167 ফটো উপলব্ধ |
| 397 নাম : সান্তার আনসারী পিতার নাম: সান্তার আনসারী বাড়ির নং : n0006 বয়স : 38 লিঙ্গ : পুরুষ | SYG0320408 ফটো উপলব্ধ | 398 নাম : রাজিনা বিবি স্বামীর নাম: সান্তার আনসারী বাড়ির নং : n0006 বয়স : 35 লিঙ্গ : মহিলা | SYG1159136 ফটো উপলব্ধ | 399 নাম : রেহেনা খাতুন পিতার নাম: হায়দার আনসারী বাড়ির নং : এন0006 বয়স : 21 লিঙ্গ : মহিলা | SYG2387363 ফটো উপলব্ধ |
| 400 নাম : ফিরোজ আনসারি পিতার নাম: সান্তার আনসারি বাড়ির নং : এন0006 বয়স : 20 লিঙ্গ : পুরুষ | SYG2387314 ফটো উপলব্ধ | 401 নাম : সাবিনা বিবি স্বামীর নাম: নইম আনসারি বাড়ির নং : এন0002 বয়স : 27 লিঙ্গ : মহিলা | SYG1953884 ফটো উপলব্ধ | 402 নাম : সাকিলা বিবি স্বামীর নাম: জামসেদ আনসারী বাড়ির নং : n0002 বয়স : 39 লিঙ্গ : মহিলা | SYG0319046 ফটো উপলব্ধ |
| 403 নাম : রহিম আনসারি পিতার নাম: সাইদ আনসারি বাড়ির নং : n0002 বয়স : 48 লিঙ্গ : পুরুষ | GPF1123801 ফটো উপলব্ধ | 404 নাম : সাহানাজ বিবি স্বামীর নাম: সেখ রহিম আনসারী বাড়ির নং : n0002 বয়স : 40 লিঙ্গ : মহিলা | SYG1438365 ফটো উপলব্ধ | 405 নাম : নইম আনসারী পিতার নাম: সাইদ আনসারী বাড়ির নং : n0002 বয়স : 35 লিঙ্গ : পুরুষ | SYG1438274 ফটো উপলব্ধ |
| 406 নাম : সাদ্দাম আনসারী পিতার নাম: সেখ ইয়াকুব আলি বাড়ির নং : n0024 বয়স : 25 লিঙ্গ : পুরুষ | SYG1953801 ফটো উপলব্ধ | 407 নাম : মনিরুদ্দিন আনসারী পিতার নাম: হুসেন আনসারী বাড়ির নং : এন0026 বয়স : 25 লিঙ্গ : পুরুষ | SYG1953868 ফটো উপলব্ধ | 408 নাম : মুরতাজ আনসারী পিতার নাম: কুতুব আনসারী বাড়ির নং : 109 বয়স : 34 লিঙ্গ : পুরুষ | SYG1159292 ফটো উপলব্ধ |
| 409 নাম : ইনতাজ আনসারী পিতার নাম: কুতুবুদ্দিন আনসারী বাড়ির নং : n0026 বয়স : 25 লিঙ্গ : পুরুষ | SYG1953611 ফটো উপলব্ধ | 410 নাম : জয়নাল আনসারী পিতার নাম: জালাল উদ্দিন আনসারী বাড়ির নং : n0024 বয়স : 29 লিঙ্গ : পুরুষ | SYG1655224 ফটো উপলব্ধ | 411 নাম : তালেব আনসারী সেখ পিতার নাম: আকবর সেখ বাড়ির নং : n0026 বয়স : 67 লিঙ্গ : পুরুষ | WB/35/242/489597 ফটো উপলব্ধ |
| 412 নাম : হাজেরা বিবি স্বামীর নাম: তালেব আনসারী বাড়ির নং : n0026 বয়স : 60 লিঙ্গ : মহিলা | SYG2263416 ফটো উপলব্ধ | 413 নাম : হোসেন আলি পিতার নাম: আকবর আলি বাড়ির নং : n0026 বয়স : 57 লিঙ্গ : পুরুষ | GPF2249571 ফটো উপলব্ধ | 414 নাম : ফতেমা বিবি স্বামীর নাম: হুসেন বাড়ির নং : n0026 বয়স : 51 লিঙ্গ : মহিলা | WB/35/242/489594 ফটো উপলব্ধ |
| 415 নাম : আব্দার বিবি স্বামীর নাম: মুরতাজ আনসারী বাড়ির নং : n0026 বয়স : 30 লিঙ্গ : মহিলা | SYG1655182 ফটো উপলব্ধ | 416 নাম : মুস্তাফা আনসারী পিতার নাম: কুতুব আনসারী বাড়ির নং : n0026 বয়স : 31 লিঙ্গ : পুরুষ | SYG1438258 ফটো উপলব্ধ | 417 নাম : তাজ মহম্মদ আনসারী পিতার নাম: নুর মহম্মদ আনসারী বাড়ির নং : n0030 বয়স : 28 লিঙ্গ : পুরুষ | SYG1728880 ফটো উপলব্ধ |
| 418 নাম : আয়েসা খাতুন স্বামীর নাম: জামেদ বাড়ির নং : n0024 বয়স : 53 লিঙ্গ : মহিলা | WB/35/242/489647 ফটো উপলব্ধ | 419 নাম : জয়গুন বিবি স্বামীর নাম: ইয়াকুব বাড়ির নং : n0024 বয়স : 59 লিঙ্গ : মহিলা | WB/35/242/489648 ফটো উপলব্ধ | 420 নাম : জাহেরা বিবি স্বামীর নাম: মুস্তাকিন আনসারী বাড়ির নং : n0024 বয়স : 36 লিঙ্গ : মহিলা | SYG1159219 ফটো উপলব্ধ |

| | | | | | | | | |
|--|------------------|------------|---|------------|------------|--|------------|------------|
| 421 | WB/35/242/489568 | ফটো উপলব্ধ | 422 | GPF2576239 | ফটো উপলব্ধ | 423 | SYG1550177 | ফটো উপলব্ধ |
| নাম : সাইরুন বিবি স্বামীর নাম: নুরমহম্মাদ বাড়ির নং : n0030 বয়স : 66 লিঙ্গ : মহিলা | | | নাম : আস মহম্মাদ আনসারী পিতার নাম: নুর মহম্মাদ সেখ বাড়ির নং : n0030 বয়স : 40 লিঙ্গ : পুরুষ | | | নাম : সাইমুন বিবি স্বামীর নাম: আসমহম্মাদ আনসারী বাড়ির নং : n0030 বয়স : 33 লিঙ্গ : মহিলা | | |
| 424 | SYG1783505 | ফটো উপলব্ধ | 425 | SYG2273308 | ফটো উপলব্ধ | 426 | SYG2263424 | ফটো উপলব্ধ |
| নাম : জরিলা বিবি স্বামীর নাম: জয়লাল আনসারী বাড়ির নং : n0024 বয়স : 28 লিঙ্গ : মহিলা | | | নাম : কুতুবুদ্দিন আনসারি পিতার নাম: কুতুবুদ্দিন আনসারি বাড়ির নং : n0026 বয়স : 58 লিঙ্গ : পুরুষ | | | নাম : নুরজান বিবি স্বামীর নাম: কুতুবুদ্দিন আনসারি বাড়ির নং : n0026 বয়স : 55 লিঙ্গ : মহিলা | | |
| 427 | SYG0897447 | ফটো উপলব্ধ | 428 | SYG2270387 | ফটো উপলব্ধ | 429 | SYG2197176 | ফটো উপলব্ধ |
| নাম : মুস্তাকিন আনসারী পিতার নাম: সেখ ইয়াকুব আলি বাড়ির নং : n0024 বয়স : 40 লিঙ্গ : পুরুষ | | | নাম : রোসান্না বিবি স্বামীর নাম: মনিরুদ্দিন আনসারী বাড়ির নং : 00058 বয়স : 27 লিঙ্গ : মহিলা | | | নাম : আয়েশা বিবি স্বামীর নাম: ইনতাজ আনসারী বাড়ির নং : 0080 বয়স : 24 লিঙ্গ : মহিলা | | |
| 430 | SYG2024115 | ফটো উপলব্ধ | 431 | SYG2052181 | ফটো উপলব্ধ | 432 | SYG2052207 | ফটো উপলব্ধ |
| নাম : হাসিনা বিবি স্বামীর নাম: ইস্হাক আনসারী বাড়ির নং : n0024 বয়স : 55 লিঙ্গ : মহিলা | | | নাম : আফসানা খাতুন পিতার নাম: তালেব আনসারী বাড়ির নং : n0026 বয়স : 30 লিঙ্গ : মহিলা | | | নাম : জুমের আলি পিতার নাম: জালাল আনসারী বাড়ির নং : n0024 বয়স : 25 লিঙ্গ : পুরুষ | | |
| 433 | SYG2387496 | ফটো উপলব্ধ | 434 | SYG1728856 | ফটো উপলব্ধ | 435 | SYG2377612 | ফটো উপলব্ধ |
| নাম : অফসানা বিবি স্বামীর নাম: সাদ্দাম আনসারি বাড়ির নং : এন0024 বয়স : 23 লিঙ্গ : মহিলা | | | নাম : অঞ্জুমা বিবি স্বামীর নাম: মুস্তাফা আনসারী বাড়ির নং : n0026 বয়স : 29 লিঙ্গ : মহিলা | | | নাম : ইরশাদ আনসারি পিতার নাম: কুতুবউদ্দিন আনসারি বাড়ির নং : এন0026 বয়স : 20 লিঙ্গ : পুরুষ | | |
| 436 | SYG2024164 | ফটো উপলব্ধ | 437 | SYG1997154 | ফটো উপলব্ধ | 438 | SYG1438183 | ফটো উপলব্ধ |
| নাম : সুমিত্রা হাঁসদা মুরমু স্বামীর নাম: হারাধন মুরমু বাড়ির নং : n0045 বয়স : 52 লিঙ্গ : মহিলা | | | নাম : সাগরী হাঁসদা স্বামীর নাম: লেট বড়লাল হাঁসদা বাড়ির নং : n0060 বয়স : 65 লিঙ্গ : মহিলা | | | নাম : কাজলা হাঁসদা স্বামীর নাম: নিমন্ত হাঁসদা বাড়ির নং : n0060 বয়স : 32 লিঙ্গ : মহিলা | | |
| 439 | SYG1997204 | ফটো উপলব্ধ | 440 | SYG1159375 | ফটো উপলব্ধ | 441 | SYG1997196 | ফটো উপলব্ধ |
| নাম : সোমাই হাঁসদা পিতার নাম: জ্যোতিলাল হাঁসদা বাড়ির নং : n0062 বয়স : 54 লিঙ্গ : পুরুষ | | | নাম : মহান্ত হাঁসদা পিতার নাম: জ্যোতিলাল হাঁসদা বাড়ির নং : n0062 বয়স : 37 লিঙ্গ : পুরুষ | | | নাম : বাসন্তী হাঁসদা স্বামীর নাম: সুমাই হাঁসদা বাড়ির নং : n0062 বয়স : 50 লিঙ্গ : মহিলা | | |
| 442 | SYG1438175 | ফটো উপলব্ধ | 443 | SYG1277227 | ফটো উপলব্ধ | 444 | SYG0321802 | ফটো উপলব্ধ |
| নাম : শুকুরমনি হাঁসদা স্বামীর নাম: হেমন্ত হাঁসদা বাড়ির নং : n0078 বয়স : 33 লিঙ্গ : মহিলা | | | নাম : নির্মল হাঁসদা পিতার নাম: জ্যোতিলাল হাঁসদা বাড়ির নং : 43 বয়স : 41 লিঙ্গ : পুরুষ | | | নাম : হেমন্ত হাঁসদা পিতার নাম: লেট বড়লাল হাঁসদা বাড়ির নং : n0088 বয়স : 42 লিঙ্গ : পুরুষ | | |
| 445 | WB/35/242/489163 | ফটো উপলব্ধ | 446 | SYG1783513 | ফটো উপলব্ধ | 447 | SYG1438324 | ফটো উপলব্ধ |
| নাম : হেনধন মুরমু পিতার নাম: মতিলাল মুরমু বাড়ির নং : n0045 বয়স : 53 লিঙ্গ : পুরুষ | | | নাম : সদানন্দ হাঁসদা পিতার নাম: হরিচাঁদ হাঁসদা বাড়ির নং : n0091 বয়স : 29 লিঙ্গ : পুরুষ | | | নাম : বিষ্ণুপ্রিয়া হেয়ম(মুরমু) স্বামীর নাম: হেনধন মুরমু বাড়ির নং : n0045 বয়স : 34 লিঙ্গ : মহিলা | | |
| 448 | SYG2024156 | ফটো উপলব্ধ | 449 | SYG1159391 | ফটো উপলব্ধ | 450 | SYG1438100 | ফটো উপলব্ধ |
| নাম : দুলালী হাঁসদা স্বামীর নাম: হরিচাঁদ হাঁসদা বাড়ির নং : n0045 বয়স : 63 লিঙ্গ : মহিলা | | | নাম : নিমন্ত হাঁসদা পিতার নাম: বড়লাল হাঁসদা বাড়ির নং : n0060 বয়স : 39 লিঙ্গ : পুরুষ | | | নাম : বীরবল হাঁসদা পিতার নাম: বড়লাল হাঁসদা বাড়ির নং : n0060 বয়স : 31 লিঙ্গ : পুরুষ | | |

| | | | | | |
|---|--------------------------|--|--------------------------------|--|--------------------------|
| 451 নাম : বিবেকানন্দ হাঁসদা পিতার নাম: হরিচাঁদ হাঁসদা বাড়ির নং : n0045 বয়স : 33 লিঙ্গ : পুরুষ | SYG1438142 ফটো উপলব্ধ | 452 নাম : হারাধন মুরমু পিতার নাম: মতিলাল মুরমু বাড়ির নং : n0045 বয়স : 59 লিঙ্গ : পুরুষ | WB/35/242/489712 ফটো উপলব্ধ | 453 নাম : শর্মিলা হেহুম(মুরমু) স্বামীর নাম: প্রদীপ মুরমু বাড়ির নং : n0095 বয়স : 26 লিঙ্গ : মহিলা | SYG1866417 ফটো উপলব্ধ |
| 454 নাম : কবিতা টুডু পিতার নাম: ধর্মদাস টুডু বাড়ির নং : এন0063 বয়স : 22 লিঙ্গ : মহিলা | SYG2288496 ফটো উপলব্ধ | 455 নাম : আকাশ মান্ডি পিতার নাম: দুগাই মান্ডি বাড়ির নং : এন0083 বয়স : 20 লিঙ্গ : পুরুষ | SYG2431443 ফটো উপলব্ধ | 456 নাম : রোজিনা বিবি স্বামীর নাম: সাবির আনসারী বাড়ির নং : এন0002 বয়স : 20 লিঙ্গ : মহিলা | SYG2431476 ফটো উপলব্ধ |
| 457 নাম : সবরাতী আনসারী পিতার নাম: তাহীদ আনসারী বাড়ির নং : এন0026 বয়স : 19 লিঙ্গ : পুরুষ | SYG2431682 ফটো উপলব্ধ | 458 নাম : ইয়াসমিন খাতুন পিতার নাম: ইয়াদুল আনসারী বাড়ির নং : এন0031 বয়স : 19 লিঙ্গ : মহিলা | SYG2438786 ফটো উপলব্ধ | 459 নাম : মানোয়ার আনসারী পিতার নাম: ফতেমহম্মদ আনসারী বাড়ির নং : এন0072 বয়স : 19 লিঙ্গ : পুরুষ | SYG2438794 ফটো উপলব্ধ |
| 460 নাম : মৌসিম আনসারী পিতার নাম: মুস্তাকিন আনসারী বাড়ির নং : এন0024 বয়স : 19 লিঙ্গ : পুরুষ | SYG2438851 ফটো উপলব্ধ | 461 নাম : সিরাজ আনসারি পিতার নাম: মুস্তফা আনসারি বাড়ির নং : এন0004 বয়স : 19 লিঙ্গ : পুরুষ | SYG2438869 ফটো উপলব্ধ | 462 নাম : আজারুল আনসারি পিতার নাম: জামসেদ আনসারি বাড়ির নং : এন0002 বয়স : 19 লিঙ্গ : পুরুষ | SYG2438893 ফটো উপলব্ধ |
| 463 নাম : রহিম আনসারী পিতার নাম: জাবের আনসারী বাড়ির নং : এন0012 বয়স : 19 লিঙ্গ : পুরুষ | SYG2439214 ফটো উপলব্ধ | 464 নাম : নিসার আনসারি পিতার নাম: নসিব আনসারি বাড়ির নং : এন0090 বয়স : 19 লিঙ্গ : পুরুষ | SYG2439297 ফটো উপলব্ধ | 465 নাম : ইজরাইল আনসারী পিতার নাম: জালালউদ্দিন আনসারী বাড়ির নং : এন0027 বয়স : 19 লিঙ্গ : পুরুষ | SYG2444792 ফটো উপলব্ধ |
| 466 নাম : অপর্ণা রায় পিতার নাম: মনসারাম রায় বাড়ির নং : এন0019 বয়স : 19 লিঙ্গ : মহিলা | SYG2447811 ফটো উপলব্ধ | 467 নাম : আজিজুল আনসারী পিতার নাম: আলাউদ্দিন আনসারী বাড়ির নং : এন0004 বয়স : 19 লিঙ্গ : পুরুষ | SYG2447837 ফটো উপলব্ধ | 468 নাম : ফিরদৌস আনসারি পিতার নাম: করিম আনসারি বাড়ির নং : এন0002 বয়স : 21 লিঙ্গ : পুরুষ | SYG2454551 ফটো উপলব্ধ |
| 469 নাম : মুস্তাফা আনসারী পিতার নাম: মহিরুদ্দিন আনসারী বাড়ির নং : এন0029 বয়স : 19 লিঙ্গ : পুরুষ | SYG2454858 ফটো উপলব্ধ | 470 নাম : গোলাপী সরেন স্বামীর নাম: সুশীল মুরমু বাড়ির নং : এন0040 বয়স : 32 লিঙ্গ : মহিলা | RNG1644459 ফটো উপলব্ধ | | |

| | | |
|--|---|------------|
| 471 | 1 | SYG2477677 |
| নাম : কৌশিক মুর্মু পিতার নাম: সহদেব মুর্মু বাড়ির নং : এন0050 বয়স : 18 লিঙ্গ : পুরুষ | | |
| ফটো উপলব্ধ | | |

| | | |
|--|---|------------|
| 472 | 1 | SYG2477875 |
| নাম : সুরত মুর্মু পিতার নাম: সূর্য্যকান্ত মুর্মু বাড়ির নং : এন0054 বয়স : 18 লিঙ্গ : পুরুষ | | |
| ফটো উপলব্ধ | | |

| | | |
|--|---|------------|
| 473 | 1 | SYG2477982 |
| নাম : অপ্রিতা বেসরা পিতার নাম: আনন্দ বেসরা বাড়ির নং : এন0049 বয়স : 18 লিঙ্গ : মহিলা | | |
| ফটো উপলব্ধ | | |

| | | |
|--|---|------------|
| 474 | 1 | SYG2480820 |
| নাম : প্রীতিলতা মুরমু পিতার নাম: হারাধন মুরমু বাড়ির নং : হরিডি বয়স : 22 লিঙ্গ : মহিলা | | |
| ফটো উপলব্ধ | | |

নির্বাচক সংখ্যার সারসংক্ষেপ :

A) নির্বাচকের সংখ্যা :

| | নির্বাচক তালিকার প্রকৃতি | নির্বাচক তালিকার পরিচিতি : | নির্বাচকের সংখ্যা : | | | |
|-------------------------------------|---|----------------------------|--|-------|--------------|-----|
| | | | পুরুষ | মহিলা | তৃতীয় লিঙ্গ | মোট |
| I | মূল তালিকা | মূল তালিকা | বিশেষ নিবিড় সংশোধনী ২০২৬-এর চূড়ান্ত ভোটার তালিকা | | | |
| II | 1- সংযোজন তালিকা | সংযোজনী 1 | বিশেষ সংক্ষিপ্ত সংশোধন 2026 | | | |
| III | 2- বিয়োজন তালিকা | সংযোজনী 1 | বিশেষ সংক্ষিপ্ত সংশোধন 2026 | | | |
| IV | 'লিঙ্গ ক্ষেত্রের' পরিবর্তনের কারণে পার্থক্য | | 0 | 0 | 0 | 0 |
| নির্বাচকের মোট সংখ্যা (I+II-III+IV) | | | 241 | 233 | 0 | 474 |

B) ক্রটি সংশোধনের সংখ্যা :

| নির্বাচক তালিকার প্রকৃতি | নির্বাচক তালিকার পরিচিতি : | ক্রটি সংশোধনের সংখ্যা : |
|--------------------------|-----------------------------|-------------------------|
| সংযোজনী 1 | বিশেষ সংক্ষিপ্ত সংশোধন 2026 | 0 |

নির্বাচক নিবন্ধন আধিকারিকের স্বাক্ষর

E-মৃত, S-স্থানান্তরিত, R-একাধিকবার অন্তর্ভুক্ত, M-নিখোঁজ, Q-যোগ্য নহে