

নির্বাচক তালিকা 2026 S25 পশ্চিমবঙ্গ

বিধানসভা নির্বাচনক্ষেত্রের নং, নাম ও সংরক্ষণের স্থিতি : 244 - কাশীপুর (সাধারণ)		অংশ নং : 144																			
বিধানসভা নির্বাচনক্ষেত্রটি যে লোকসভা নির্বাচনক্ষেত্রের / ক্ষেত্রসমূহের অন্তর্ভুক্ত তার নং, নাম ও সংরক্ষণ স্থিতি : 35 - পুরুলিয়া (সাধারণ)																					
1. সংশোধনের পূর্ণ বিবরণ																					
সংশোধনের বৎসর :	2026	নির্বাচক তালিকার পরিচিতি :																			
ভিত্তি তারিখ :	01-01-2026	বিশেষ নিবিড় সংশোধনী ২০২৬-এর চূড়ান্ত ভোটার তালিকা																			
সংশোধনের প্রকৃতি :	বিশেষ নিবিড় সংশোধনী 2026																				
প্রকাশনার তারিখ :	28-02-2026																				
2. অংশ ও নির্বাচনী এলাকার পূর্ণ বিবরণ :																					
অংশের ভাগ নং ও নাম :																					
1-বাঁশরায়, লয়াবাদী		<table style="width: 100%; border-collapse: collapse;"> <tr> <td style="width: 60%;">প্রধান শহর/গ্রাম</td> <td>: বাঁশরায়</td> </tr> <tr> <td>ওয়ার্ড</td> <td>:</td> </tr> <tr> <td>থানা</td> <td>: কাশীপুর</td> </tr> <tr> <td>গ্রাম পঞ্চগায়েত</td> <td>: সোনাইজুড়ি</td> </tr> <tr> <td>ব্লক</td> <td>: কাশীপুর</td> </tr> <tr> <td>মহকুমা</td> <td>: রঘুনাথপুর</td> </tr> <tr> <td>জেলা</td> <td>: পুরুলিয়া</td> </tr> <tr> <td>পিন</td> <td>: 723132</td> </tr> </table>				প্রধান শহর/গ্রাম	: বাঁশরায়	ওয়ার্ড	:	থানা	: কাশীপুর	গ্রাম পঞ্চগায়েত	: সোনাইজুড়ি	ব্লক	: কাশীপুর	মহকুমা	: রঘুনাথপুর	জেলা	: পুরুলিয়া	পিন	: 723132
প্রধান শহর/গ্রাম	: বাঁশরায়																				
ওয়ার্ড	:																				
থানা	: কাশীপুর																				
গ্রাম পঞ্চগায়েত	: সোনাইজুড়ি																				
ব্লক	: কাশীপুর																				
মহকুমা	: রঘুনাথপুর																				
জেলা	: পুরুলিয়া																				
পিন	: 723132																				
3. ভোট গ্রহন কেন্দ্রের পূর্ণ বিবরণ :																					
ভোট গ্রহন কেন্দ্রের নং, নাম :		ভোট গ্রহন কেন্দ্রের শ্রেণী :		গ্রামীণ																	
144 - বাঁশরায় প্রাইমারী স্কুল		এই অংশে সহায়ক ভোটগ্রহন কেন্দ্রের সংখ্যা		0																	
ভোট গ্রহন কেন্দ্রের ঠিকানা :		:																			
বাঁশরায় প্রাইমারী স্কুল, - রুম-1, বাঁশরায়																					
4. নির্বাচকের সংখ্যা :																					
প্রথম ক্রমিক নং	শেষ ক্রমিক নং	মোট সংখ্যা																			
		পুরুষ	মহিলা	তৃতীয় লিঙ্গ	মোট																
1	781	376	405	0	781																

নির্বাচক নিবন্ধন আধিকারিকের স্বাক্ষর

Nazri Naksha

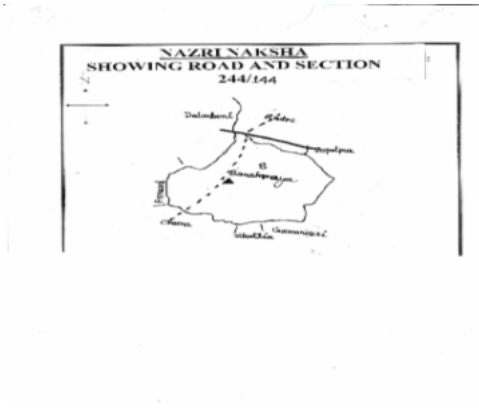

Google Map View



Polling Station Building Front View



Polling Station Front View



Cad View

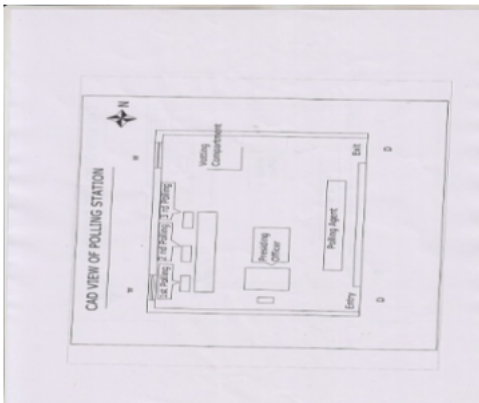

Key MAP View



বিধানসভা নির্বাচনক্ষেত্রের নং, নাম : 244-কাশীপুর
ভাগ নং, নাম : 1-বাঁশরায়,লয়াবাদী

1 নাম : পুষ্প কর্মকার পিতার নাম: নকুল কর্মকার বাড়ির নং : n0094 বয়স : 36 লিঙ্গ : মহিলা	SYG0902619	ফটো উপলব্ধ	2 নাম : মানিক কর্মকার পিতার নাম: অতুল কর্মকার বাড়ির নং : n0095 বয়স : 56 লিঙ্গ : পুরুষ	WB/35/242/336728	ফটো উপলব্ধ	3 নাম : কান্ত কর্মকার স্বামীর নাম: মানিক কর্মকার বাড়ির নং : n0095 বয়স : 53 লিঙ্গ : মহিলা	WB/35/242/336812	ফটো উপলব্ধ
4 নাম : দিনেশ কর্মকার পিতার নাম: মানিক কর্মকার বাড়ির নং : n0095 বয়স : 30 লিঙ্গ : পুরুষ	SYG1566892	ফটো উপলব্ধ	5 নাম : গোকুল কর্মকার পিতার নাম: মিতন কর্মকার বাড়ির নং : n0096 বয়স : 63 লিঙ্গ : পুরুষ	SYG2355766	ফটো উপলব্ধ	6 নাম : নেপুরা কর্মকার স্বামীর নাম: গোকুল কর্মকার বাড়ির নং : n0096 বয়স : 56 লিঙ্গ : মহিলা	WB/35/242/336607	ফটো উপলব্ধ
7 নাম : দয়াময় কর্মকার পিতার নাম: গোকুল কর্মকার বাড়ির নং : n0096 বয়স : 36 লিঙ্গ : পুরুষ	SYG1179605	ফটো উপলব্ধ	8 নাম : নীদয় কর্মকার পিতার নাম: গোকুল কর্মকার বাড়ির নং : n0096 বয়স : 29 লিঙ্গ : পুরুষ	SYG1785237	ফটো উপলব্ধ	9 নাম : শিবানী কর্মকার পিতার নাম: মিতন কর্মকার বাড়ির নং : n0094 বয়স : 56 লিঙ্গ : পুরুষ	WB/35/242/336655	ফটো উপলব্ধ
10 নাম : শিবি কর্মকার স্বামীর নাম: নকুল কর্মকার বাড়ির নং : n0094 বয়স : 66 লিঙ্গ : মহিলা	WB/35/242/336432	ফটো উপলব্ধ	11 নাম : মানিক কর্মকার পিতার নাম: শ্যামাপদ কর্মকার বাড়ির নং : এন0094 বয়স : 39 লিঙ্গ : পুরুষ	SYG1347673	ফটো উপলব্ধ	12 নাম : জয়দেব কর্মকার পিতার নাম: গোকুল কর্মকার বাড়ির নং : এন0096 বয়স : 25 লিঙ্গ : পুরুষ	SYG1974914	ফটো উপলব্ধ
13 নাম : মঞ্জুরা কর্মকার স্বামীর নাম: নীদয় কর্মকার বাড়ির নং : নং০৯৬ বয়স : 24 লিঙ্গ : মহিলা	SYG2046241	ফটো উপলব্ধ	14 নাম : মধুমিতা কর্মকার স্বামীর নাম: দয়াময় কর্মকার বাড়ির নং : - বয়স : 30 লিঙ্গ : মহিলা	SYG1566900	ফটো উপলব্ধ	15 নাম : কৃষ্ণা কর্মকার স্বামীর নাম: দিনেশ কর্মকার বাড়ির নং : এন0096 বয়স : 22 লিঙ্গ : মহিলা	SYG2227692	ফটো উপলব্ধ
16 নাম : গণেশ কর্মকার পিতার নাম: মানিক কর্মকার বাড়ির নং : এন0095 বয়স : 22 লিঙ্গ : পুরুষ	SYG2227718	ফটো উপলব্ধ	17 নাম : শুভদ্রা কিস্কু পিতার নাম: ভুটিরাম কিস্কু বাড়ির নং : n00160 বয়স : 24 লিঙ্গ : মহিলা	SYG2058956	ফটো উপলব্ধ	18 নাম : ববিতা কিস্কু স্বামীর নাম: সর্বনাথ কিস্কু বাড়ির নং : n0163 বয়স : 27 লিঙ্গ : মহিলা	SYG1820331	ফটো উপলব্ধ
19 নাম : সর্বনাথ কিস্কু পিতার নাম: সীতারাম কিস্কু বাড়ির নং : n0163 বয়স : 35 লিঙ্গ : পুরুষ	SYG1180603	ফটো উপলব্ধ	20 নাম : সন্মতি মাঝি পিতার নাম: ছোটলাল মাঝি বাড়ির নং : n0160 বয়স : 38 লিঙ্গ : মহিলা	SYG0385724	ফটো উপলব্ধ	21 নাম : চক্রধর কিস্কু পিতার নাম: সীতারাম কিস্কু বাড়ির নং : n0158 বয়স : 39 লিঙ্গ : পুরুষ	GPF2303451	ফটো উপলব্ধ
22 নাম : ভুটিরাম কিস্কু পিতার নাম: ছোটলাল কিস্কু বাড়ির নং : n0160 বয়স : 45 লিঙ্গ : পুরুষ	GPF2303501	ফটো উপলব্ধ	23 নাম : সুনীল কুমার চক্রবর্তী পিতার নাম: ভুতনাথ চক্রবর্তী বাড়ির নং : n0098 বয়স : 72 লিঙ্গ : পুরুষ	GPF2155034	ফটো উপলব্ধ	24 নাম : চন্দন চক্রবর্তী পিতার নাম: সুনীল কুমার চক্রবর্তী বাড়ির নং : n0098 বয়স : 42 লিঙ্গ : পুরুষ	GPF2519577	ফটো উপলব্ধ
25 নাম : সুধাংশু চক্রবর্তী পিতার নাম: ফনীভূষণ চক্রবর্তী বাড়ির নং : n0097 বয়স : 61 লিঙ্গ : পুরুষ	WB/35/242/336163	ফটো উপলব্ধ	26 নাম : স্বপন চক্রবর্তী পিতার নাম: ফনীভূষণ চক্রবর্তী বাড়ির নং : n0097 বয়স : 51 লিঙ্গ : পুরুষ	WB/35/242/336095	ফটো উপলব্ধ	27 নাম : বকুল চক্রবর্তী স্বামীর নাম: স্বপন চক্রবর্তী বাড়ির নং : n0097 বয়স : 45 লিঙ্গ : মহিলা	GPF1222942	ফটো উপলব্ধ
28 নাম : অজয় চক্রবর্তী পিতার নাম: সুধাংশু চক্রবর্তী বাড়ির নং : n0097 বয়স : 30 লিঙ্গ : পুরুষ	SYG1616770	ফটো উপলব্ধ	29 নাম : ক্ষেপানন্দ চক্রবর্তী পিতার নাম: অন্নদাপ্রসাদ চক্রবর্তী বাড়ির নং : n0099 বয়স : 80 লিঙ্গ : পুরুষ	SYG2356541	ফটো উপলব্ধ	30 নাম : বেলা চক্রবর্তী স্বামীর নাম: ক্ষেপানন্দ চক্রবর্তী বাড়ির নং : n0099 বয়স : 71 লিঙ্গ : মহিলা	WB/35/242/336267	ফটো উপলব্ধ

31 নাম : সাবিত্রী চক্রবর্তী স্বামীর নাম: বরেন্দ্র চক্রবর্তী বাড়ির নং : n0099 বয়স : 60 লিঙ্গ : মহিলা	GPF2155000 ফটো উপলব্ধ	32 নাম : মাধবী চক্রবর্তী স্বামীর নাম: নেপালচন্দ্র চক্রবর্তী বাড়ির নং : n0100 বয়স : 61 লিঙ্গ : মহিলা	WB/35/242/336268 ফটো উপলব্ধ	33 নাম : মিতু চক্রবর্তী স্বামীর নাম: চন্দন চক্রবর্তী বাড়ির নং : n0098 বয়স : 35 লিঙ্গ : মহিলা	SYG1820406 ফটো উপলব্ধ
34 নাম : বিজয় চক্রবর্তী পিতার নাম: স্বপন কুমার চক্রবর্তী বাড়ির নং : এন000 বয়স : 23 লিঙ্গ : পুরুষ	SYG2135911 ফটো উপলব্ধ	35 নাম : লিপিকা চক্রবর্তী স্বামীর নাম: সঞ্জীব আচার্য বাড়ির নং : n0100 বয়স : 33 লিঙ্গ : মহিলা	SYG1285824 ফটো উপলব্ধ	36 নাম : তাপসী চক্রবর্তী পিতার নাম: নেপাল চন্দ্র চক্রবর্তী বাড়ির নং : n0100 বয়স : 36 লিঙ্গ : মহিলা	SYG1975044 ফটো উপলব্ধ
37 নাম : প্রতিমালা চক্রবর্তী স্বামীর নাম: সুধাংশু চক্রবর্তী বাড়ির নং : n0097 বয়স : 49 লিঙ্গ : মহিলা	SYG2338986 ফটো উপলব্ধ	38 নাম : সুজয় চক্রবর্তী পিতার নাম: স্বপন চক্রবর্তী বাড়ির নং : এন0097 বয়স : 20 লিঙ্গ : পুরুষ	SYG2390177 ফটো উপলব্ধ	39 নাম : সোনামনি টুডু স্বামীর নাম: অরুণ টুডু বাড়ির নং : এন0086 বয়স : 22 লিঙ্গ : মহিলা	SYG2227742 ফটো উপলব্ধ
40 নাম : বাসন্তী টুডু পিতার নাম: পরিমল টুডু বাড়ির নং : এন000 বয়স : 24 লিঙ্গ : মহিলা	SYG2135937 ফটো উপলব্ধ	41 নাম : গরবী টুডু স্বামীর নাম: ভোলানাথ টুডু বাড়ির নং : n0086 বয়স : 63 লিঙ্গ : মহিলা	SYG2035624 ফটো উপলব্ধ	42 নাম : বিলম টুডু পিতার নাম: দেবলাল টুডু বাড়ির নং : n0194 বয়স : 28 লিঙ্গ : পুরুষ	SYG1880046 ফটো উপলব্ধ
43 নাম : অরুণ টুডু পিতার নাম: ভোলানাথ টুডু বাড়ির নং : n0086 বয়স : 28 লিঙ্গ : পুরুষ	SYG1741057 ফটো উপলব্ধ	44 নাম : কবিতা টুডু স্বামীর নাম: বিমল চন্দ্র টুডু বাড়ির নং : n0168 বয়স : 43 লিঙ্গ : মহিলা	GPF1647395 ফটো উপলব্ধ	45 নাম : বিশ্বনাথ পরামানিক মায়ের নাম: অবলা পরামানিক বাড়ির নং : n0101 বয়স : 46 লিঙ্গ : পুরুষ	GPF1183409 ফটো উপলব্ধ
46 নাম : নেবু পরামানিক স্বামীর নাম: পরীক্ষিৎ পরামানিক বাড়ির নং : n0102 বয়স : 55 লিঙ্গ : মহিলা	WB/35/242/336207 ফটো উপলব্ধ	47 নাম : মনোহর পরামানিক পিতার নাম: কিঙ্কর পরামানিক বাড়ির নং : n0104 বয়স : 36 লিঙ্গ : পুরুষ	SYG1456565 ফটো উপলব্ধ	48 নাম : পরীক্ষিৎ পরামানিক পিতার নাম: আদু পরামানিক বাড়ির নং : n0102 বয়স : 58 লিঙ্গ : পুরুষ	WB/35/242/336831 ফটো উপলব্ধ
49 নাম : পার্বতী পরামানিক স্বামীর নাম: কৃষ্ণপদ পরামানিক বাড়ির নং : n0107 বয়স : 28 লিঙ্গ : মহিলা	SYG1740786 ফটো উপলব্ধ	50 নাম : সুবল পরামানিক পিতার নাম: সর্কডি পরামানিক বাড়ির নং : n0151 বয়স : 66 লিঙ্গ : পুরুষ	GPF2303386 ফটো উপলব্ধ	51 নাম : বিমল পরামানিক পিতার নাম: পরীক্ষিৎ পরামানিক বাড়ির নং : n0102 বয়স : 33 লিঙ্গ : পুরুষ	SYG1456409 ফটো উপলব্ধ
52 নাম : মাধুরী পরামানিক স্বামীর নাম: মনোহর পরামানিক বাড়ির নং : এন0108 বয়স : 27 লিঙ্গ : মহিলা	SYG1975069 ফটো উপলব্ধ	53 নাম : মালতী মান্ডি স্বামীর নাম: সহন মান্ডি বাড়ির নং : n0011 বয়স : 35 লিঙ্গ : মহিলা	SYG1180199 ফটো উপলব্ধ	54 নাম : করুনা পরামানিক স্বামীর নাম: শরণ পরামানিক বাড়ির নং : n0151 বয়স : 38 লিঙ্গ : মহিলা	SYG0902536 ফটো উপলব্ধ
55 নাম : অর্চনা পরামানিক স্বামীর নাম: বিশ্বনাথ পরামানিক বাড়ির নং : এন0161 বয়স : 38 লিঙ্গ : মহিলা	SYG0902528 ফটো উপলব্ধ	56 নাম : অবলা পরামানিক পিতার নাম: জয়রাম পরামানিক বাড়ির নং : n0152 বয়স : 66 লিঙ্গ : মহিলা	GPF2303394 ফটো উপলব্ধ	57 নাম : শরণ পরামানিক পিতার নাম: সুবল পরামানিক বাড়ির নং : n0151 বয়স : 36 লিঙ্গ : পুরুষ	SYG0902544 ফটো উপলব্ধ
58 নাম : কৃষ্ণপদ পরামানিক পিতার নাম: শিবরাম পরামানিক বাড়ির নং : n0107 বয়স : 37 লিঙ্গ : পুরুষ	SYG0384636 ফটো উপলব্ধ	59 নাম : শিবরাম পরামানিক পিতার নাম: সর্কডি পরামানিক বাড়ির নং : n0107 বয়স : 73 লিঙ্গ : পুরুষ	GPF1181775 ফটো উপলব্ধ	60 নাম : চিত্তাবালা পরামানিক স্বামীর নাম: বলরাম পরামানিক বাড়ির নং : n0106 বয়স : 63 লিঙ্গ : মহিলা	GPF1183474 ফটো উপলব্ধ

61 নাম : বলরাম পরামানিক পিতার নাম: আশুতোষ পরামানিক বাড়ির নং : n0106 বয়স : 69 লিঙ্গ : পুরুষ	GPF2444347 ফটো উপলব্ধ	62 নাম : হেমন্ত পরামানিক পিতার নাম: কৃষ্ণপদ পরামানিক বাড়ির নং : n0105 বয়স : 46 লিঙ্গ : পুরুষ	GPF1221084 ফটো উপলব্ধ	63 নাম : গোপিবাবা পরামানিক স্বামীর নাম: প্রশান্ত পরামানিক বাড়ির নং : n0105 বয়স : 34 লিঙ্গ : মহিলা	SYG1180165 ফটো উপলব্ধ
64 নাম : প্রশান্ত পরামানিক পিতার নাম: কৃষ্ণপদ পরামানিক বাড়ির নং : n0105 বয়স : 49 লিঙ্গ : পুরুষ	WB/35/242/336149 ফটো উপলব্ধ	65 নাম : বালিকা পরামানিক স্বামীর নাম: কৃষ্ণপদ পরামানিক বাড়ির নং : n0105 বয়স : 63 লিঙ্গ : মহিলা	WB/35/242/336212 ফটো উপলব্ধ	66 নাম : চন্দনা পরামানিক স্বামীর নাম: উত্তম পরামানিক বাড়ির নং : n0104 বয়স : 40 লিঙ্গ : মহিলা	SYG1355171 ফটো উপলব্ধ
67 নাম : উত্তম পরামানিক পিতার নাম: কিঙ্কর পরামানিক বাড়ির নং : n0104 বয়স : 45 লিঙ্গ : পুরুষ	GPF2156909 ফটো উপলব্ধ	68 নাম : হেমন্ত পরামানিক পিতার নাম: কিংকর পরামানিক বাড়ির নং : n0104 বয়স : 33 লিঙ্গ : পুরুষ	SYG1355072 ফটো উপলব্ধ	69 নাম : মঙ্গলা পরামানিক স্বামীর নাম: কিংকর পরামানিক বাড়ির নং : n0104 বয়স : 54 লিঙ্গ : মহিলা	WB/35/242/336340 ফটো উপলব্ধ
70 নাম : কিঙ্কর পরামানিক পিতার নাম: সখড়ী পরামানিক বাড়ির নং : n0104 বয়স : 60 লিঙ্গ : পুরুষ	WB/35/242/336690 ফটো উপলব্ধ	71 নাম : অঞ্জনা পরামানিক স্বামীর নাম: অনিল পরামানিক বাড়ির নং : n0102 বয়স : 51 লিঙ্গ : মহিলা	WB/35/242/336215 ফটো উপলব্ধ	72 নাম : অনিল পরামানিক পিতার নাম: আদু পরামানিক বাড়ির নং : n0102 বয়স : 55 লিঙ্গ : পুরুষ	WB/35/242/336583 ফটো উপলব্ধ
73 নাম : অমল পরামানিক পিতার নাম: মানিক পরামানিক বাড়ির নং : n0102 বয়স : 35 লিঙ্গ : পুরুষ	SYG1355122 ফটো উপলব্ধ	74 নাম : প্রমিলা পরামানিক স্বামীর নাম: মানিক পরামানিক বাড়ির নং : n0102 বয়স : 57 লিঙ্গ : মহিলা	WB/35/242/336214 ফটো উপলব্ধ	75 নাম : মানিক পরামানিক পিতার নাম: আদু পরামানিক বাড়ির নং : n0102 বয়স : 61 লিঙ্গ : পুরুষ	GPF1183524 ফটো উপলব্ধ
76 নাম : সবিতা পরামানিক স্বামীর নাম: অমল পরামানিক বাড়ির নং : নং১০২ বয়স : 25 লিঙ্গ : মহিলা	SYG2046233 ফটো উপলব্ধ	77 নাম : মৌখিক পরামানিক পিতার নাম: কৃষ্ণপদ পরামানিক বাড়ির নং : n0105 বয়স : 34 লিঙ্গ : পুরুষ	SYG1180173 ফটো উপলব্ধ	78 নাম : রেবতী পরামানিক স্বামীর নাম: হেমন্ত পরামানিক বাড়ির নং : এন0104 বয়স : 24 লিঙ্গ : মহিলা	SYG2226173 ফটো উপলব্ধ
79 নাম : কবিতা হেব্রম পিতার নাম: অনন্ত হেব্রম বাড়ির নং : নু37 বয়স : 28 লিঙ্গ : মহিলা	SYG1881432 ফটো উপলব্ধ	80 নাম : বিনয় পরামানিক পিতার নাম: বিশ্বনাথ পরামানিক বাড়ির নং : এন0101 বয়স : 20 লিঙ্গ : পুরুষ	SYG2384006 ফটো উপলব্ধ	81 নাম : বাসকি মূর্মু পিতার নাম: তারাপাড়া মূর্মু বাড়ির নং : নু73 বয়স : 41 লিঙ্গ : মহিলা	FXP2447670 ফটো উপলব্ধ
82 নাম : অনন্ত পরামানিক পিতার নাম: অনিল পরামানিক বাড়ির নং : এন0102 বয়স : 23 লিঙ্গ : পুরুষ	SYG2390227 ফটো উপলব্ধ	83 নাম : উর্মিলা মূর্মু স্বামীর নাম: সঞ্জয় মূর্মু বাড়ির নং : এন0112 বয়স : 21 লিঙ্গ : মহিলা	SYG2371201 ফটো উপলব্ধ	84 নাম : হিমল মাণ্ডি স্বামীর নাম: সুভাষ সরেন বাড়ির নং : নু47 বয়স : 30 লিঙ্গ : মহিলা	SYG1598275 ফটো উপলব্ধ
85 নাম : প্রতিমা পরামানিক পিতার নাম: উত্তম পরামানিক বাড়ির নং : এন0104 বয়স : 20 লিঙ্গ : মহিলা	SYG2411916 ফটো উপলব্ধ	86 নাম : রাজকুমার সরেন পিতার নাম: বাণেশ্বর সরেন বাড়ির নং : লয়াবাদী বয়স : 21 লিঙ্গ : পুরুষ	SYG2338192 ফটো উপলব্ধ	87 নাম : শিবরাম মাঝি পিতার নাম: রুপাই মাঝি বাড়ির নং : n0079 বয়স : 50 লিঙ্গ : পুরুষ	SYG2278349 ফটো উপলব্ধ
88 নাম : প্রতিমা বাক্কে পিতার নাম: ফুলচাঁদ বাক্কে বাড়ির নং : n0189 বয়স : 26 লিঙ্গ : মহিলা	SYG1879998 ফটো উপলব্ধ	89 নাম : অসীম কুমার বাক্কে পিতার নাম: ফুলচাঁদ বাক্কে বাড়ির নং : n0079 বয়স : 31 লিঙ্গ : পুরুষ	SYG1456417 ফটো উপলব্ধ	90 নাম : প্রথমী বাক্কে স্বামীর নাম: ফুলচাঁদ বাক্কে বাড়ির নং : n0079 বয়স : 53 লিঙ্গ : মহিলা	WB/35/242/336585 ফটো উপলব্ধ

91 নাম : ফুলচাঁদ বাক্কে পিতার নাম: রুপাই বাক্কে বাড়ির নং : n0079 বয়স : 57 লিঙ্গ : পুরুষ	WB/35/242/336542	ফটো উপলব্ধ	92 নাম : অজয় মবি পিতার নাম: সুনীল মবি বাড়ির নং : n0199 বয়স : 26 লিঙ্গ : পুরুষ	SYG1880095	ফটো উপলব্ধ	93 নাম : প্রতিপদ মুরমু পিতার নাম: সুনীল মুরমু বাড়ির নং : n0201 বয়স : 26 লিঙ্গ : পুরুষ	SYG1880111	ফটো উপলব্ধ
94 নাম : সুনীল মুরমু পিতার নাম: বাবুলাল মুরমু বাড়ির নং : n0022 বয়স : 55 লিঙ্গ : পুরুষ	WB/35/242/336618	ফটো উপলব্ধ	95 নাম : বীরবল মাঝি পিতার নাম: চাত্তুর মাঝি বাড়ির নং : n0022 বয়স : 44 লিঙ্গ : পুরুষ	GPF2155489	ফটো উপলব্ধ	96 নাম : অতিকা মুরমু পিতার নাম: সুনীল মুরমু বাড়ির নং : n0022 বয়স : 25 লিঙ্গ : মহিলা	SYG1974773	ফটো উপলব্ধ
97 নাম : বিজয় মুরমু পিতার নাম: অজিত মুরমু বাড়ির নং : n0178 বয়স : 26 লিঙ্গ : পুরুষ	SYG1879881	ফটো উপলব্ধ	98 নাম : মিনতি মুরমু পিতার নাম: আনন্দ মুরমু বাড়ির নং : n0184 বয়স : 26 লিঙ্গ : মহিলা	SYG1879949	ফটো উপলব্ধ	99 নাম : বিকাশ মুরমু মায়ের নাম: দুলালী মুরমু বাড়ির নং : n0191 বয়স : 26 লিঙ্গ : পুরুষ	SYG1880012	ফটো উপলব্ধ
100 নাম : কমলা মুরমু স্বামীর নাম: সুনীল মুরমু বাড়ির নং : n0022 বয়স : 52 লিঙ্গ : মহিলা	WB/35/242/336629	ফটো উপলব্ধ	101 নাম : শক্তিপদ মুরমু পিতার নাম: সুনীল মুরমু বাড়ির নং : n0022 বয়স : 32 লিঙ্গ : পুরুষ	SYG1456623	ফটো উপলব্ধ	102 নাম : সুরজমনি সরেন স্বামীর নাম: বীরবল সরেন বাড়ির নং : n0022 বয়স : 40 লিঙ্গ : মহিলা	SYG1179910	ফটো উপলব্ধ
103 নাম : রুপনাথ মুরমু পিতার নাম: আনন্দ মুরমু বাড়ির নং : n0145 বয়স : 43 লিঙ্গ : পুরুষ	GPF2156925	ফটো উপলব্ধ	104 নাম : সুরজিত মুর্মু পিতার নাম: রুপনাথ মুর্মু বাড়ির নং : নং145 বয়স : 21 লিঙ্গ : পুরুষ	SYG2291524	ফটো উপলব্ধ	105 নাম : নন্দিতা মুরমু স্বামীর নাম: বিকাশ মুরমু বাড়ির নং : এন0178 বয়স : 23 লিঙ্গ : মহিলা	SYG2243541	ফটো উপলব্ধ
106 নাম : মনিকা মুর্মু পিতার নাম: সুনীল মুর্মু বাড়ির নং : এন0022 বয়স : 22 লিঙ্গ : মহিলা	SYG2248177	ফটো উপলব্ধ	107 নাম : মিথিলা মুরমু স্বামীর নাম: বিজয় মুরমু বাড়ির নং : এন0178 বয়স : 24 লিঙ্গ : মহিলা	SYG2226363	ফটো উপলব্ধ	108 নাম : মেনকা মাঝি পিতার নাম: চাত্তুর মাঝি বাড়ির নং : n0022 বয়স : 50 লিঙ্গ : মহিলা	SYG1285774	ফটো উপলব্ধ
109 নাম : সন্তোষী মুর্মু স্বামীর নাম: বনমালী মাঝি বাড়ির নং : n0059 বয়স : 61 লিঙ্গ : মহিলা	SYG2112944	ফটো উপলব্ধ	110 নাম : লতিকা সরেন স্বামীর নাম: প্রদীপ সরেন বাড়ির নং : নং133 বয়স : 29 লিঙ্গ : মহিলা	ZJZ1928720	ফটো উপলব্ধ	111 নাম : সাধমণি সরেন পিতার নাম: শ্যামলাল সরেন বাড়ির নং : এন0072 বয়স : 20 লিঙ্গ : মহিলা	SYG2412310	ফটো উপলব্ধ
112 নাম : নির্মল মাঝি পিতার নাম: বনমালি মাঝি বাড়ির নং : n0059 বয়স : 28 লিঙ্গ : পুরুষ	SYG1740851	ফটো উপলব্ধ	113 নাম : বাজার মুরমু পিতার নাম: বনমালি মুরমু বাড়ির নং : n0059 বয়স : 35 লিঙ্গ : পুরুষ	SYG1355155	ফটো উপলব্ধ	114 নাম : বদনি মুরমু স্বামীর নাম: বাজার মুরমু বাড়ির নং : n0059 বয়স : 31 লিঙ্গ : মহিলা	SYG1664861	ফটো উপলব্ধ
115 নাম : বিরবল মাঝি পিতার নাম: বনমালি মাঝি বাড়ির নং : n0059 বয়স : 31 লিঙ্গ : পুরুষ	SYG1664853	ফটো উপলব্ধ	116 নাম : অঞ্জলী মুর্মু পিতার নাম: হরপদ মুর্মু বাড়ির নং : n0197 বয়স : 29 লিঙ্গ : মহিলা	SYG1880079	ফটো উপলব্ধ	117 নাম : সুলোচনা মুর্মু স্বামীর নাম: গোবিন্দ মুর্মু বাড়ির নং : n0167 বয়স : 36 লিঙ্গ : মহিলা	SYG1297449	ফটো উপলব্ধ
118 নাম : মলিন্দ মুর্মু পিতার নাম: ভাদু মুর্মু বাড়ির নং : n0166 বয়স : 40 লিঙ্গ : পুরুষ	SYG0388835	ফটো উপলব্ধ	119 নাম : সাতমনি মুর্মু স্বামীর নাম: সঞ্জয় মুর্মু বাড়ির নং : n0149 বয়স : 42 লিঙ্গ : মহিলা	GPF2156818	ফটো উপলব্ধ	120 নাম : সতিষ মুর্মু পিতার নাম: সুনীল মুর্মু বাড়ির নং : n0176 বয়স : 27 লিঙ্গ : পুরুষ	SYG1853514	ফটো উপলব্ধ

121 নাম : মিনতী মূর্মু স্বামীর নাম: আকাশ মূর্মু বাড়ির নং : n0188 বয়স : 26 লিঙ্গ : মহিলা	SYG1879980 ফটো উপলব্ধ	122 নাম : দুলালী মূর্মু স্বামীর নাম: মতিলাল মূর্মু বাড়ির নং : n0061 বয়স : 55 লিঙ্গ : মহিলা	WB/35/242/336744 ফটো উপলব্ধ	123 নাম : জয়ন্তী মূর্মু পিতার নাম: বাবুনাথ মূর্মু বাড়ির নং : n0038 বয়স : 31 লিঙ্গ : মহিলা	SYG1456599 ফটো উপলব্ধ
124 নাম : রঞ্জিত কুমার মুরমু পিতার নাম: আবিনাশ মুরমু বাড়ির নং : n0038 বয়স : 38 লিঙ্গ : পুরুষ	GPF2156958 ফটো উপলব্ধ	125 নাম : শিমতি মুরমু স্বামীর নাম: আনন্দ মুরমু বাড়ির নং : n0122 বয়স : 52 লিঙ্গ : মহিলা	WB/35/242/336463 ফটো উপলব্ধ	126 নাম : আনন্দ মূর্মু পিতার নাম: কালিপদ মূর্মু বাড়ির নং : n0122 বয়স : 53 লিঙ্গ : পুরুষ	WB/35/242/336479 ফটো উপলব্ধ
127 নাম : উর্মিলা মুরমু স্বামীর নাম: রঞ্জিত কুমার মুরমু বাড়ির নং : এন0038 বয়স : 29 লিঙ্গ : মহিলা	SYG1767326 ফটো উপলব্ধ	128 নাম : রাহুল মূর্মু পিতার নাম: বাবু নাথ মূর্মু বাড়ির নং : n0038 বয়স : 27 লিঙ্গ : পুরুষ	SYG1820307 ফটো উপলব্ধ	129 নাম : উত্তম মাঝি পিতার নাম: অবিনাশ মাঝি বাড়ির নং : n0038 বয়স : 46 লিঙ্গ : পুরুষ	GPF1756360 ফটো উপলব্ধ
130 নাম : আকারদাস হেমব্রম পিতার নাম: গোপাল মাঝি বাড়ির নং : n0038 বয়স : 49 লিঙ্গ : পুরুষ	SYG2355477 ফটো উপলব্ধ	131 নাম : ভাবি মূর্মু স্বামীর নাম: বাবুনাথ মূর্মু বাড়ির নং : n0038 বয়স : 55 লিঙ্গ : মহিলা	WB/35/242/336582 ফটো উপলব্ধ	132 নাম : বাবুনাথ মূর্মু পিতার নাম: ধরম মূর্মু বাড়ির নং : n0038 বয়স : 61 লিঙ্গ : পুরুষ	SYG2356384 ফটো উপলব্ধ
133 নাম : দুলালী মাঝি(মূর্মু) স্বামীর নাম: লক্ষন মাঝি(মূর্মু) বাড়ির নং : n0147 বয়স : 35 লিঙ্গ : মহিলা	SYG1179993 ফটো উপলব্ধ	134 নাম : লক্ষন মূর্মু পিতার নাম: সূর্য্য মূর্মু বাড়ির নং : n0147 বয়স : 43 লিঙ্গ : পুরুষ	GPF2303352 ফটো উপলব্ধ	135 নাম : সুব্রত মুরমু পিতার নাম: আনন্দ মুরমু বাড়ির নং : n0122 বয়স : 29 লিঙ্গ : পুরুষ	SYG1664804 ফটো উপলব্ধ
136 নাম : আরতি মূর্মু পিতার নাম: আনন্দ মূর্মু বাড়ির নং : n0122 বয়স : 34 লিঙ্গ : মহিলা	SYG1355221 ফটো উপলব্ধ	137 নাম : মল্লিকা মূর্মু স্বামীর নাম: রাহুল মূর্মু বাড়ির নং : এন0038 বয়স : 24 লিঙ্গ : মহিলা	SYG2060986 ফটো উপলব্ধ	138 নাম : সুষমা মূর্মু স্বামীর নাম: রবিলোচন মূর্মু বাড়ির নং : n0144 বয়স : 45 লিঙ্গ : মহিলা	GPF2156891 ফটো উপলব্ধ
139 নাম : বালিকা মাঝি স্বামীর নাম: মানিক মাঝি বাড়ির নং : n0010 বয়স : 55 লিঙ্গ : মহিলা	GPF1184183 ফটো উপলব্ধ	140 নাম : প্রথমি সরেন স্বামীর নাম: অনিল মাঝি বাড়ির নং : n0014 বয়স : 41 লিঙ্গ : মহিলা	SYG1355163 ফটো উপলব্ধ	141 নাম : সূশীল মাঝি পিতার নাম: শুকু মাঝি বাড়ির নং : n0052 বয়স : 50 লিঙ্গ : পুরুষ	SYG1566819 ফটো উপলব্ধ
142 নাম : ফেলনী মাঝি পিতার নাম: ফুলেন মাঝি বাড়ির নং : n0031 বয়স : 44 লিঙ্গ : মহিলা	GPF2155737 ফটো উপলব্ধ	143 নাম : অনিল সরেন মায়ের নাম: রানী মাঝি বাড়ির নং : n0014 বয়স : 48 লিঙ্গ : পুরুষ	GPF1222884 ফটো উপলব্ধ	144 নাম : আরতী টুডু স্বামীর নাম: বুদ্ধেশ্বর টুডু বাড়ির নং : n0090 বয়স : 33 লিঙ্গ : মহিলা	SYG1355064 ফটো উপলব্ধ
145 নাম : বুদ্ধেশ্বর টুডু পিতার নাম: লাল টুডু বাড়ির নং : n0090 বয়স : 48 লিঙ্গ : পুরুষ	GPF1183102 ফটো উপলব্ধ	146 নাম : লক্ষ্মীমনি হেঙ্গম পিতার নাম: শিব হেঙ্গম বাড়ির নং : n0006 বয়স : 28 লিঙ্গ : মহিলা	SYG1907864 ফটো উপলব্ধ	147 নাম : প্রথমী মূর্মু স্বামীর নাম: লবিন্দ মূর্মু বাড়ির নং : n0018 বয়স : 29 লিঙ্গ : মহিলা	SYG1740877 ফটো উপলব্ধ
148 নাম : আকাশ মুরমু পিতার নাম: নির্মল মুরমু বাড়ির নং : n0012 বয়স : 31 লিঙ্গ : পুরুষ	SYG1740885 ফটো উপলব্ধ	149 নাম : সাবিত্রী মুরমু স্বামীর নাম: নিত্যানন্দ মুরমু বাড়ির নং : n0120 বয়স : 28 লিঙ্গ : মহিলা	SYG1740893 ফটো উপলব্ধ	150 নাম : জমিশ্বর মুরমু পিতার নাম: মঙ্গল মুরমু বাড়ির নং : n0131 বয়স : 39 লিঙ্গ : পুরুষ	SYG1740901 ফটো উপলব্ধ

151 নাম : সুরজমনি সরেন স্বামীর নাম: সন্তোষ সরেন বাড়ির নং : n0048 বয়স : 28 লিঙ্গ : মহিলা	SYG1740927 ফটো উপলব্ধ	152 নাম : শুকলাল মুরমু পিতার নাম: লক্ষন মুরমু বাড়ির নং : n0132 বয়স : 31 লিঙ্গ : পুরুষ	SYG1741016 ফটো উপলব্ধ	153 নাম : সোমা মুরমু পিতার নাম: সুনির্ল মুরমু বাড়ির নং : n0165 বয়স : 30 লিঙ্গ : মহিলা	SYG1741024 ফটো উপলব্ধ
154 নাম : বাসন্তী সরেন পিতার নাম: রমেশ চন্দ্র সরেন বাড়ির নং : n0044 বয়স : 29 লিঙ্গ : মহিলা	SYG1741032 ফটো উপলব্ধ	155 নাম : কুসুম মুরমু স্বামীর নাম: বাবু নাথ মুরমু বাড়ির নং : n0118 বয়স : 29 লিঙ্গ : মহিলা	SYG1741040 ফটো উপলব্ধ	156 নাম : নমিতা মান্ডি স্বামীর নাম: সুধীর মান্ডি বাড়ির নং : n0068 বয়স : 39 লিঙ্গ : মহিলা	SYG1741065 ফটো উপলব্ধ
157 নাম : হিতলাল মান্ডি পিতার নাম: রামকৃষ্ণ মান্ডি বাড়ির নং : n0063 বয়স : 26 লিঙ্গ : পুরুষ	SYG1914670 ফটো উপলব্ধ	158 নাম : নিয়তি হেহ্রম পিতার নাম: শিব হেহ্রম বাড়ির নং : n0006 বয়স : 26 লিঙ্গ : মহিলা	SYG1910298 ফটো উপলব্ধ	159 নাম : শিবলাল বেসরা পিতার নাম: নন্দলাল বেসরা বাড়ির নং : n0054 বয়স : 26 লিঙ্গ : পুরুষ	SYG1910397 ফটো উপলব্ধ
160 নাম : প্রথমী সরেন স্বামীর নাম: কবিনাথ সরেন বাড়ির নং : n0129 বয়স : 30 লিঙ্গ : মহিলা	SYG1740943 ফটো উপলব্ধ	161 নাম : শকুন্তলা মুরমু স্বামীর নাম: নন্দলাল মুরমু বাড়ির নং : n0132 বয়স : 31 লিঙ্গ : মহিলা	SYG1740984 ফটো উপলব্ধ	162 নাম : বিমল সরেন পিতার নাম: সঞ্জয় সরেন বাড়ির নং : n0017 বয়স : 30 লিঙ্গ : পুরুষ	SYG1740992 ফটো উপলব্ধ
163 নাম : মুকুল সরেন পিতার নাম: মনসুক সরেন বাড়ির নং : n0035 বয়স : 30 লিঙ্গ : মহিলা	SYG1785146 ফটো উপলব্ধ	164 নাম : উর্মিলা টুডু স্বামীর নাম: জয়দেব টুডু বাড়ির নং : এন0030 বয়স : 31 লিঙ্গ : মহিলা	SYG1785161 ফটো উপলব্ধ	165 নাম : সুকান্ত সরেন পিতার নাম: অনিল সরেন বাড়ির নং : n0044 বয়স : 28 লিঙ্গ : পুরুষ	SYG1785187 ফটো উপলব্ধ
166 নাম : রোদনী মাঝি পিতার নাম: ফলার মাঝি বাড়ির নং : n0140 বয়স : 34 লিঙ্গ : মহিলা	SYG1785195 ফটো উপলব্ধ	167 নাম : মেনকা কিস্কু স্বামীর নাম: মাঝি রাম কিস্কু বাড়ির নং : n0088 বয়স : 38 লিঙ্গ : মহিলা	SYG1785203 ফটো উপলব্ধ	168 নাম : মনসারাম সরেন পিতার নাম: মঞ্জুড়া সরেন বাড়ির নং : n0048 বয়স : 28 লিঙ্গ : পুরুষ	SYG1785229 ফটো উপলব্ধ
169 নাম : মালতী মাঝি স্বামীর নাম: বিজয় মাঝি বাড়ির নং : n0174 বয়স : 49 লিঙ্গ : মহিলা	WB/35/242/435313 ফটো উপলব্ধ	170 নাম : মনোজ সরেন পিতার নাম: বুদ্ধেশ্বর সরেন বাড়ির নং : n0021 বয়স : 27 লিঙ্গ : পুরুষ	SYG1820257 ফটো উপলব্ধ	171 নাম : বিশ্ব নাথ মাঝি পিতার নাম: বুদ্ধ মাঝি বাড়ির নং : n0025 বয়স : 28 লিঙ্গ : পুরুষ	SYG1820265 ফটো উপলব্ধ
172 নাম : বীরেন মুরমু পিতার নাম: সহন মুরমু বাড়ির নং : n0018 বয়স : 27 লিঙ্গ : পুরুষ	SYG1820273 ফটো উপলব্ধ	173 নাম : সত্যনারায়ন মান্ডি পিতার নাম: সচীন মান্ডি বাড়ির নং : n0064 বয়স : 27 লিঙ্গ : পুরুষ	SYG1820281 ফটো উপলব্ধ	174 নাম : সুদর্শন কিস্কু পিতার নাম: নগেন্দ্রনাথ কিস্কু বাড়ির নং : n0078 বয়স : 27 লিঙ্গ : পুরুষ	SYG1820299 ফটো উপলব্ধ
175 নাম : পূর্ণিমা বেসরা পিতার নাম: রহন বেসরা বাড়ির নং : n0091 বয়স : 27 লিঙ্গ : মহিলা	SYG1820323 ফটো উপলব্ধ	176 নাম : সঞ্জিত মুরমু পিতার নাম: গুণধর মুরমু বাড়ির নং : n0117 বয়স : 28 লিঙ্গ : পুরুষ	SYG1820349 ফটো উপলব্ধ	177 নাম : কেশবতী মুরমু স্বামীর নাম: বঙ্কিম চন্দ্র মুরমু বাড়ির নং : n0116 বয়স : 36 লিঙ্গ : মহিলা	SYG1820356 ফটো উপলব্ধ
178 নাম : বঙ্কিম চন্দ্র মুরমু পিতার নাম: জালিম মুরমু বাড়ির নং : n0116 বয়স : 50 লিঙ্গ : পুরুষ	SYG1820364 ফটো উপলব্ধ	179 নাম : সুমন্ত সরেন পিতার নাম: কানাইলাল সরেন বাড়ির নং : n0075 বয়স : 28 লিঙ্গ : পুরুষ	SYG1820372 ফটো উপলব্ধ	180 নাম : রানী সরেন স্বামীর নাম: প্রবীন চন্দ্র সরেন বাড়ির নং : n0035 বয়স : 27 লিঙ্গ : মহিলা	SYG1820380 ফটো উপলব্ধ

181 নাম : মন্টু মূর্মু পিতার নাম: হরিপদ মূর্মু বাড়ির নং : n0070 বয়স : 27 লিঙ্গ : পুরুষ	SYG1820398 ফটো উপলব্ধ	182 নাম : মুকেশ সরেন পিতার নাম: সুশীল সরেন বাড়ির নং : n0017 বয়স : 27 লিঙ্গ : পুরুষ	SYG1820414 ফটো উপলব্ধ	183 নাম : তপন কুমার টু ডু পিতার নাম: দসরথ টু ডু বাড়ির নং : n0090 বয়স : 27 লিঙ্গ : পুরুষ	SYG1820422 ফটো উপলব্ধ
184 নাম : প্রদীপ হাঁসদা পিতার নাম: দেবু হাঁসদা বাড়ির নং : n0030 বয়স : 28 লিঙ্গ : পুরুষ	SYG1820430 ফটো উপলব্ধ	185 নাম : সোনিয়া মান্ডি স্বামীর নাম: সর্বেশ্বর মুরমু বাড়ির নং : n0116 বয়স : 29 লিঙ্গ : মহিলা	SYG1740950 ফটো উপলব্ধ	186 নাম : ধর্মদাস মান্ডি পিতার নাম: রবিন্দ্রনাথ মান্ডি বাড়ির নং : n0051 বয়স : 51 লিঙ্গ : পুরুষ	SYG2263762 ফটো উপলব্ধ
187 নাম : সাবিত্রী মান্ডি স্বামীর নাম: ধর্মদাস মান্ডি বাড়ির নং : n0051 বয়স : 51 লিঙ্গ : মহিলা	SYG2263770 ফটো উপলব্ধ	188 নাম : বিপ্লব মান্ডি পিতার নাম: ধর্মদাস মান্ডি বাড়ির নং : n0051 বয়স : 31 লিঙ্গ : পুরুষ	SYG1456490 ফটো উপলব্ধ	189 নাম : মনোহারি মাঝি পিতার নাম: শ্যামাপদ মাঝি বাড়ির নং : n0029 বয়স : 43 লিঙ্গ : পুরুষ	WB/35/242/336827 ফটো উপলব্ধ
190 নাম : দিপালী সরেন স্বামীর নাম: পথিক সরেন বাড়ির নং : n0113 বয়স : 38 লিঙ্গ : মহিলা	GPF2303287 ফটো উপলব্ধ	191 নাম : সানি মাঝি স্বামীর নাম: লাল মাঝি বাড়ির নং : n0009 বয়স : 61 লিঙ্গ : মহিলা	WB/35/242/336575 ফটো উপলব্ধ	192 নাম : বাসন্তী মান্ডি স্বামীর নাম: সাহেবরাম মান্ডি বাড়ির নং : n0068 বয়স : 35 লিঙ্গ : মহিলা	SYG1456813 ফটো উপলব্ধ
193 নাম : কমলী মাঝি স্বামীর নাম: শ্যামাপদ মাঝি বাড়ির নং : n0029 বয়স : 81 লিঙ্গ : মহিলা	WB/35/242/336375 ফটো উপলব্ধ	194 নাম : কোকিলা মাঝি পিতার নাম: শ্যামাপদ মাঝি বাড়ির নং : n0029 বয়স : 37 লিঙ্গ : মহিলা	SYG1740802 ফটো উপলব্ধ	195 নাম : দিব্যেন্দু সরেন পিতার নাম: বড়নাথ সরেন বাড়ির নং : n0035 বয়স : 31 লিঙ্গ : পুরুষ	SYG1456532 ফটো উপলব্ধ
196 নাম : বালিকা মাঝি স্বামীর নাম: মকাই মাঝি বাড়ির নং : n0074 বয়স : 55 লিঙ্গ : মহিলা	GPF1182385 ফটো উপলব্ধ	197 নাম : সুভাষ হাঁসদা পিতার নাম: মকাই হাঁসদা বাড়ির নং : n0074 বয়স : 35 লিঙ্গ : পুরুষ	SYG1355205 ফটো উপলব্ধ	198 নাম : সর্জন সরেন পিতার নাম: বড়নাথ সরেন বাড়ির নং : n0035 বয়স : 28 লিঙ্গ : পুরুষ	SYG1740968 ফটো উপলব্ধ
199 নাম : রামনাথ সোরেন মায়ের নাম: মহাদেব সোরেন বাড়ির নং : n0004 বয়স : 27 লিঙ্গ : পুরুষ	SYG1853498 ফটো উপলব্ধ	200 নাম : মালতি সোরেন স্বামীর নাম: সনাতন সোরেন বাড়ির নং : n0004 বয়স : 27 লিঙ্গ : মহিলা	SYG1853506 ফটো উপলব্ধ	201 নাম : চামু মাঝি পিতার নাম: বড় মাঝি বাড়ির নং : n0026 বয়স : 34 লিঙ্গ : পুরুষ	SYG1179753 ফটো উপলব্ধ
202 নাম : রঞ্জিৎ মাঝি পিতার নাম: বধু মাঝি বাড়ির নং : n0067 বয়স : 30 লিঙ্গ : পুরুষ	SYG1566918 ফটো উপলব্ধ	203 নাম : মঙ্গলী টুডু স্বামীর নাম: সুশীল টুডু বাড়ির নং : n0091 বয়স : 52 লিঙ্গ : মহিলা	WB/35/242/336663 ফটো উপলব্ধ	204 নাম : রবীন টুডু পিতার নাম: বড়কা টুডু বাড়ির নং : n0089 বয়স : 38 লিঙ্গ : পুরুষ	SYG1456441 ফটো উপলব্ধ
205 নাম : মহাদেব মাঝি পিতার নাম: বড়কা মাঝি বাড়ির নং : n0004 বয়স : 68 লিঙ্গ : পুরুষ	WB/35/242/336851 ফটো উপলব্ধ	206 নাম : দুর্গামনি মাঝি স্বামীর নাম: ফলার মাঝি বাড়ির নং : n0140 বয়স : 51 লিঙ্গ : মহিলা	WB/35/242/336540 ফটো উপলব্ধ	207 নাম : মমিতা মাঝি পিতার নাম: লক্ষীরাম মাঝি বাড়ির নং : n0027 বয়স : 25 লিঙ্গ : মহিলা	SYG1974849 ফটো উপলব্ধ
208 নাম : প্রসেনজিৎ টুডু পিতার নাম: খাদুলাল টুডু বাড়ির নং : এন0123 বয়স : 25 লিঙ্গ : পুরুষ	SYG1975002 ফটো উপলব্ধ	209 নাম : বিভাস হেঙ্গুম পিতার নাম: শিবরাম হেঙ্গুম বাড়ির নং : n0124 বয়স : 30 লিঙ্গ : পুরুষ	SYG1566942 ফটো উপলব্ধ	210 নাম : নিয়তি মাঝি পিতার নাম: মলিন মাঝি বাড়ির নং : n0187 বয়স : 26 লিঙ্গ : মহিলা	SYG1879972 ফটো উপলব্ধ

বিধানসভা নির্বাচনক্ষেত্রের নং, নাম : 244-কাশীপুর
ভাগ নং, নাম : 1-বাঁশরায়,লয়াবাদী

211	SYG1879907	ফটো উপলব্ধ	212	SYG1879923	ফটো উপলব্ধ	213	SYG1838101	ফটো উপলব্ধ
নাম : মানসি মাঝি পিতার নাম: জলধর মাঝি বাড়ির নং : n0180 বয়স : 26 লিঙ্গ : মহিলা			নাম : সান্তনাথ মাঝি পিতার নাম: মহাদেব মাঝি বাড়ির নং : n0182 বয়স : 26 লিঙ্গ : পুরুষ			নাম : অলিকা হেদ্রম পিতার নাম: অনিল হেদ্রম বাড়ির নং : এন0044 বয়স : 28 লিঙ্গ : মহিলা		
214	WB/35/242/336462	ফটো উপলব্ধ	215	SYG1974815	ফটো উপলব্ধ	216	SYG1974765	ফটো উপলব্ধ
নাম : দুর্গোদ্যান মাঝি পিতার নাম: বলাই মাঝি বাড়ির নং : n0130 বয়স : 57 লিঙ্গ : পুরুষ			নাম : সুরজিৎ মুরমু পিতার নাম: রবিদাস মুরমু বাড়ির নং : n0092 বয়স : 25 লিঙ্গ : পুরুষ			নাম : সমীর মাঝি পিতার নাম: মনিলাল মাঝি বাড়ির নং : এন0002 বয়স : 26 লিঙ্গ : পুরুষ		
217	SYG1974856	ফটো উপলব্ধ	218	SYG1975085	ফটো উপলব্ধ	219	SYG1973635	ফটো উপলব্ধ
নাম : অজয় সরেন পিতার নাম: পঞ্চানন সরেন বাড়ির নং : n0046 বয়স : 25 লিঙ্গ : পুরুষ			নাম : শকুন্তলা মান্ডি স্বামীর নাম: অবিনাশ মান্ডি বাড়ির নং : এন0064 বয়স : 28 লিঙ্গ : মহিলা			নাম : বর্ণালী মুরমু পিতার নাম: হারাধন মুরমু বাড়ির নং : এন0115 বয়স : 25 লিঙ্গ : মহিলা		
220	SYG1974989	ফটো উপলব্ধ	221	SYG1975028	ফটো উপলব্ধ	222	SYG1974807	ফটো উপলব্ধ
নাম : নীলমনি মাঝি স্বামীর নাম: চামু মাঝি বাড়ির নং : এন0026 বয়স : 25 লিঙ্গ : মহিলা			নাম : পরিমল মুরমু পিতার নাম: মনসারাম মুরমু বাড়ির নং : এন011৮ বয়স : 25 লিঙ্গ : পুরুষ			নাম : রাজেশ মুরমু পিতার নাম: ভাদু মুরমু বাড়ির নং : n0015 বয়স : 27 লিঙ্গ : পুরুষ		
223	SYG1974898	ফটো উপলব্ধ	224	SYG1974831	ফটো উপলব্ধ	225	GPF1182153	ফটো উপলব্ধ
নাম : শিবদাস মুরমু পিতার নাম: হরিলাল মুরমু বাড়ির নং : এন0057 বয়স : 27 লিঙ্গ : পুরুষ			নাম : অবিনাশ মান্ডি পিতার নাম: শচীন মান্ডি বাড়ির নং : এন0064 বয়স : 27 লিঙ্গ : পুরুষ			নাম : রবিলোচন মুরমু পিতার নাম: মঞ্জুড়া মুরমু বাড়ির নং : n0115 বয়স : 47 লিঙ্গ : পুরুষ		
226	WB/35/242/336422	ফটো উপলব্ধ	227	WB/35/242/336430	ফটো উপলব্ধ	228	SYG0386953	ফটো উপলব্ধ
নাম : মিথিলা মাঝি স্বামীর নাম: মনজুড়া মাঝি বাড়ির নং : n0115 বয়স : 66 লিঙ্গ : মহিলা			নাম : মনজুড়া মাঝি পিতার নাম: সুনাম মাঝি বাড়ির নং : n0115 বয়স : 74 লিঙ্গ : পুরুষ			নাম : বাবুনাথ মুরমু পিতার নাম: লখিরাম মুরমু বাড়ির নং : n0118 বয়স : 36 লিঙ্গ : পুরুষ		
229	SYG0386946	ফটো উপলব্ধ	230	SYG1880087	ফটো উপলব্ধ	231	WB/35/242/336013	ফটো উপলব্ধ
নাম : পার্বতী মুরমু পিতার নাম: লখিরাম মুরমু বাড়ির নং : n0118 বয়স : 48 লিঙ্গ : মহিলা			নাম : সারতী মাঝি পিতার নাম: মনজুড়া মাঝি বাড়ির নং : n0198 বয়স : 29 লিঙ্গ : মহিলা			নাম : পার্বতী মাঝি স্বামীর নাম: দেওয়ান মাঝি বাড়ির নং : n0076 বয়স : 81 লিঙ্গ : মহিলা		
232	SYG1566835	ফটো উপলব্ধ	233	SYG1179894	ফটো উপলব্ধ	234	SYG1456540	ফটো উপলব্ধ
নাম : দেবশ্রী সোরেন স্বামীর নাম: অশেষ সোরেন বাড়ির নং : n0075 বয়স : 34 লিঙ্গ : মহিলা			নাম : অশেষ সরেন পিতার নাম: কানাই সরেন বাড়ির নং : n0075 বয়স : 36 লিঙ্গ : পুরুষ			নাম : ত্রিলোচন সরেন পিতার নাম: শাকুল সরেন বাড়ির নং : n0075 বয়স : 40 লিঙ্গ : পুরুষ		
235	SYG2356533	ফটো উপলব্ধ	236	GPF1182765	ফটো উপলব্ধ	237	SYG1664952	ফটো উপলব্ধ
নাম : মায়াদেবী মাঝি স্বামীর নাম: কানাইলাল মাঝি বাড়ির নং : n0075 বয়স : 60 লিঙ্গ : মহিলা			নাম : কানাইলাল মাঝি পিতার নাম: শ্যামাপদ মাঝি বাড়ির নং : n0075 বয়স : 68 লিঙ্গ : পুরুষ			নাম : দীপক সরেন পিতার নাম: মধুসূদন সরেন বাড়ির নং : n0073 বয়স : 29 লিঙ্গ : পুরুষ		
238	SYG1616796	ফটো উপলব্ধ	239	GPF1182526	ফটো উপলব্ধ	240	GPF1181999	ফটো উপলব্ধ
নাম : পেট্রী মাঝি স্বামীর নাম: বিনোদ মাঝি বাড়ির নং : n0073 বয়স : 35 লিঙ্গ : মহিলা			নাম : বিনোদ সরেন পিতার নাম: লথা মাঝি বাড়ির নং : n0073 বয়স : 56 লিঙ্গ : পুরুষ			নাম : বদনী মাঝি স্বামীর নাম: মধুসূদন মাঝি বাড়ির নং : n0073 বয়স : 54 লিঙ্গ : মহিলা		

241 নাম : সিদাম মাঝি পিতার নাম: লথা মাঝি বাড়ির নং : n0073 বয়স : 61 লিঙ্গ : পুরুষ	SYG0386896 ফটো উপলব্ধ	242 নাম : ডাক্তার মাঝি পিতার নাম: বড়কা মাঝি বাড়ির নং : n0071 বয়স : 57 লিঙ্গ : পুরুষ	GPF1182708 ফটো উপলব্ধ	243 নাম : উপাসী মূর্মু পিতার নাম: হরিপদ মূর্মু বাড়ির নং : n0070 বয়স : 32 লিঙ্গ : মহিলা	SYG1456839 ফটো উপলব্ধ
244 নাম : প্রথম মুরমু পিতার নাম: হরিপদ মুরমু বাড়ির নং : n0070 বয়স : 42 লিঙ্গ : পুরুষ	GPF2156933 ফটো উপলব্ধ	245 নাম : জলেশ্বরী মাঝি স্বামীর নাম: হরিপদ মাঝি বাড়ির নং : n0070 বয়স : 58 লিঙ্গ : মহিলা	GPF1182211 ফটো উপলব্ধ	246 নাম : হরিপদ মাঝি পিতার নাম: সোনা মাঝি বাড়ির নং : n0070 বয়স : 63 লিঙ্গ : পুরুষ	GPF1183631 ফটো উপলব্ধ
247 নাম : সোনালী মাঝি পিতার নাম: সূর্য্য মাঝি বাড়ির নং : n0012 বয়স : 35 লিঙ্গ : মহিলা	SYG1179795 ফটো উপলব্ধ	248 নাম : বাবুলাল মাঝি পিতার নাম: সূর্য্য মাঝি বাড়ির নং : n0012 বয়স : 37 লিঙ্গ : পুরুষ	SYG1179670 ফটো উপলব্ধ	249 নাম : সঞ্জয় মাঝি পিতার নাম: সূর্য্যকান্ত মাঝি বাড়ির নং : n0012 বয়স : 45 লিঙ্গ : পুরুষ	GPF2155596 ফটো উপলব্ধ
250 নাম : সনমতি সরেন স্বামীর নাম: বৈদ্যনাথ সরেন বাড়ির নং : n0012 বয়স : 47 লিঙ্গ : মহিলা	GPF1181932 ফটো উপলব্ধ	251 নাম : সবিতা মাঝি স্বামীর নাম: নির্মল মাঝি বাড়ির নং : n0012 বয়স : 52 লিঙ্গ : মহিলা	WB/35/242/336530 ফটো উপলব্ধ	252 নাম : নির্মল মাঝি পিতার নাম: সূর্য্যকান্ত মাঝি বাড়ির নং : n0012 বয়স : 56 লিঙ্গ : পুরুষ	WB/35/242/336595 ফটো উপলব্ধ
253 নাম : শুকুরমনি মাঝি স্বামীর নাম: সূর্য্যকান্ত মাঝি বাড়ির নং : n0012 বয়স : 73 লিঙ্গ : মহিলা	WB/35/242/336573 ফটো উপলব্ধ	254 নাম : বিপতী মাঝি স্বামীর নাম: মনসুক মাঝি বাড়ির নং : n0011 বয়স : 71 লিঙ্গ : মহিলা	WB/35/242/336490 ফটো উপলব্ধ	255 নাম : মনসুক মাঝি পিতার নাম: মঙ্গল মাঝি বাড়ির নং : n0011 বয়স : 81 লিঙ্গ : পুরুষ	WB/35/242/336699 ফটো উপলব্ধ
256 নাম : রামপদ হেহুম পিতার নাম: শিব হেহুম বাড়ির নং : n0006 বয়স : 29 লিঙ্গ : পুরুষ	SYG1664879 ফটো উপলব্ধ	257 নাম : শিব মাঝি পিতার নাম: পদই মাঝি বাড়ির নং : n0006 বয়স : 59 লিঙ্গ : পুরুষ	GPF1182914 ফটো উপলব্ধ	258 নাম : পার্বতী মাঝি স্বামীর নাম: অভিনাথ মাঝি বাড়ির নং : n0006 বয়স : 66 লিঙ্গ : মহিলা	WB/35/242/336427 ফটো উপলব্ধ
259 নাম : রবীন্দ্র নাথ মাঝি পিতার নাম: সীতারাম মাঝি বাড়ির নং : n0003 বয়স : 64 লিঙ্গ : পুরুষ	GPF2519726 ফটো উপলব্ধ	260 নাম : দিপালী মাঝি স্বামীর নাম: সমীর মাঝি বাড়ির নং : এন0002 বয়স : 24 লিঙ্গ : মহিলা	SYG2377315 ফটো উপলব্ধ	261 নাম : মিনতী হেহুম পিতার নাম: কালী পদ হেহুম বাড়ির নং : এন0025 বয়স : 22 লিঙ্গ : মহিলা	SYG2203784 ফটো উপলব্ধ
262 নাম : আনদি মাঝি স্বামীর নাম: মহাদেব মাঝি বাড়ির নং : n0060 বয়স : 59 লিঙ্গ : মহিলা	WB/35/242/336389 ফটো উপলব্ধ	263 নাম : অমিতা হাঁসদা স্বামীর নাম: রবিদাস হাঁসদা বাড়ির নং : n0073 বয়স : 59 লিঙ্গ : মহিলা	SYG0902593 ফটো উপলব্ধ	264 নাম : রবিদাস হাঁসদা পিতার নাম: হপাই হাঁসদা বাড়ির নং : n0073 বয়স : 80 লিঙ্গ : পুরুষ	SYG1179787 ফটো উপলব্ধ
265 নাম : লবিন্দ মূর্মু পিতার নাম: সহন মূর্মু বাড়ির নং : n0018 বয়স : 34 লিঙ্গ : পুরুষ	SYG1285790 ফটো উপলব্ধ	266 নাম : জয়দেব মাঝি পিতার নাম: সঞ্জয় মাঝি বাড়ির নং : n0193 বয়স : 26 লিঙ্গ : পুরুষ	SYG1880038 ফটো উপলব্ধ	267 নাম : রামচাঁদ মাঝি পিতার নাম: শম্ভু মাঝি বাড়ির নং : n0112 বয়স : 71 লিঙ্গ : পুরুষ	WB/35/242/336409 ফটো উপলব্ধ
268 নাম : ঠাকুরমনি মাঝি স্বামীর নাম: রামচাঁদ মাঝি বাড়ির নং : n0112 বয়স : 66 লিঙ্গ : মহিলা	WB/35/242/336419 ফটো উপলব্ধ	269 নাম : উজ্জ্বলা মাঝি স্বামীর নাম: উকিল মাঝি বাড়ির নং : n0112 বয়স : 41 লিঙ্গ : মহিলা	SYG1180108 ফটো উপলব্ধ	270 নাম : অজিত মূর্মু পিতার নাম: রামচাঁদ মূর্মু বাড়ির নং : n0112 বয়স : 50 লিঙ্গ : পুরুষ	WB/35/242/336405 ফটো উপলব্ধ

271 নাম : মালতী মূর্মু স্বামীর নাম: অর্জিত মূর্মু বাড়ির নং : n0112 বয়স : 42 লিঙ্গ : মহিলা	SYG0387316 ফটো উপলব্ধ	272 নাম : বিমল মূর্মু পিতার নাম: রামচাঁদ মূর্মু বাড়ির নং : n0112 বয়স : 37 লিঙ্গ : পুরুষ	SYG0387308 ফটো উপলব্ধ	273 নাম : চিত্তামনি মূর্মু স্বামীর নাম: বিমল মূর্মু বাড়ির নং : n0112 বয়স : 32 লিঙ্গ : মহিলা	SYG1456797 ফটো উপলব্ধ
274 নাম : সুবল চন্দ্র মূর্মু পিতার নাম: রামচাঁদ মূর্মু বাড়ির নং : n0112 বয়স : 35 লিঙ্গ : পুরুষ	SYG1179902 ফটো উপলব্ধ	275 নাম : অজয় মূর্মু পিতার নাম: অর্জিত মূর্মু বাড়ির নং : n0112 বয়স : 29 লিঙ্গ : পুরুষ	SYG1664887 ফটো উপলব্ধ	276 নাম : শুকুরমনি মাঝি স্বামীর নাম: মতিলাল মাঝি বাড়ির নং : n0120 বয়স : 61 লিঙ্গ : মহিলা	WB/35/242/336301 ফটো উপলব্ধ
277 নাম : বিমেলী মূর্মু স্বামীর নাম: বৃহস্পতি মূর্মু বাড়ির নং : n0112 বয়স : 44 লিঙ্গ : মহিলা	SYG1456771 ফটো উপলব্ধ	278 নাম : অজয় হাঁসদা পিতার নাম: লক্ষীন্দর হাঁসদা বাড়ির নং : n0024 বয়স : 29 লিঙ্গ : পুরুষ	SYG1740752 ফটো উপলব্ধ	279 নাম : প্রমিলা মূর্মু স্বামীর নাম: প্রদীপ মূর্মু বাড়ির নং : n0047 বয়স : 34 লিঙ্গ : মহিলা	SYG1740760 ফটো উপলব্ধ
280 নাম : সন্তোষী মাঝি পিতার নাম: মানিক মাঝি বাড়ির নং : n0091 বয়স : 30 লিঙ্গ : মহিলা	SYG1740778 ফটো উপলব্ধ	281 নাম : শীতলি মাঝি স্বামীর নাম: মনোহরি মাঝি বাড়ির নং : n0029 বয়স : 43 লিঙ্গ : মহিলা	SYG1740794 ফটো উপলব্ধ	282 নাম : লখিরাম মাঝি পিতার নাম: মনসুক মাঝি বাড়ির নং : n0118 বয়স : 76 লিঙ্গ : পুরুষ	GPF1182740 ফটো উপলব্ধ
283 নাম : সোনামনি মূর্মু স্বামীর নাম: মনসারাম মূর্মু বাড়ির নং : n0118 বয়স : 59 লিঙ্গ : মহিলা	WB/35/242/336611 ফটো উপলব্ধ	284 নাম : কনোরী মূর্মু স্বামীর নাম: মনসারাম মূর্মু বাড়ির নং : n0118 বয়স : 45 লিঙ্গ : মহিলা	SYG1355213 ফটো উপলব্ধ	285 নাম : মনসারাম মূর্মু পিতার নাম: লখিরাম মূর্মু বাড়ির নং : n0118 বয়স : 50 লিঙ্গ : পুরুষ	GPF1184118 ফটো উপলব্ধ
286 নাম : সনকা মূর্মু স্বামীর নাম: সুফল মাঝি বাড়ির নং : n0062 বয়স : 32 লিঙ্গ : মহিলা	SYG1664978 ফটো উপলব্ধ	287 নাম : লক্ষীমনি মাঝি স্বামীর নাম: সুনীল মাঝি বাড়ির নং : n0062 বয়স : 50 লিঙ্গ : মহিলা	GPF1182377 ফটো উপলব্ধ	288 নাম : অনিল মূর্মু পিতার নাম: বাবুরাম মূর্মু বাড়ির নং : n0062 বয়স : 47 লিঙ্গ : পুরুষ	GPF1221522 ফটো উপলব্ধ
289 নাম : বাহামনি মূর্মু স্বামীর নাম: অনিল মূর্মু বাড়ির নং : n0062 বয়স : 34 লিঙ্গ : মহিলা	SYG1456482 ফটো উপলব্ধ	290 নাম : রামকৃষ্ণ মাঝি পিতার নাম: বাবুলাল মাঝি বাড়ির নং : n0063 বয়স : 57 লিঙ্গ : পুরুষ	GPF0463224 ফটো উপলব্ধ	291 নাম : দাসী মাঝি স্বামীর নাম: রামকৃষ্ণ মাঝি বাড়ির নং : n0063 বয়স : 54 লিঙ্গ : মহিলা	GPF1183375 ফটো উপলব্ধ
292 নাম : চিতন মান্ডি পিতার নাম: রামকৃষ্ণ মান্ডি বাড়ির নং : n0063 বয়স : 34 লিঙ্গ : পুরুষ	SYG1179639 ফটো উপলব্ধ	293 নাম : রুপলাল মান্ডি পিতার নাম: রামকৃষ্ণ মান্ডি বাড়ির নং : n0063 বয়স : 32 লিঙ্গ : পুরুষ	SYG1456524 ফটো উপলব্ধ	294 নাম : সবিতা মাঝি স্বামীর নাম: রবীন মাঝি বাড়ির নং : n0064 বয়স : 71 লিঙ্গ : মহিলা	WB/35/242/336726 ফটো উপলব্ধ
295 নাম : পুষ্প মান্ডি স্বামীর নাম: শচীন মান্ডি বাড়ির নং : n0064 বয়স : 44 লিঙ্গ : মহিলা	WB/35/242/336729 ফটো উপলব্ধ	296 নাম : ছপনী মাঝি স্বামীর নাম: বুদ্ধেশ্বর মাঝি বাড়ির নং : n0065 বয়স : 71 লিঙ্গ : মহিলা	GPF1222280 ফটো উপলব্ধ	297 নাম : বুধু মাঝি পিতার নাম: বাবুলাল মাঝি বাড়ির নং : n0067 বয়স : 66 লিঙ্গ : পুরুষ	WB/35/242/336846 ফটো উপলব্ধ
298 নাম : রসবতী মাঝি স্বামীর নাম: রামেশ্বর মাঝি বাড়ির নং : n0068 বয়স : 66 লিঙ্গ : মহিলা	WB/35/242/336252 ফটো উপলব্ধ	299 নাম : সাহেবরাম মাঝি পিতার নাম: রামেশ্বর মাঝি বাড়ির নং : n0068 বয়স : 44 লিঙ্গ : পুরুষ	GPF1221688 ফটো উপলব্ধ	300 নাম : সুধীর মান্ডি পিতার নাম: রামেশ্বর মান্ডি বাড়ির নং : n0068 বয়স : 40 লিঙ্গ : পুরুষ	SYG0389833 ফটো উপলব্ধ

301 নাম : পরান মান্ডি পিতার নাম: সুধীর মান্ডি বাড়ির নং : এন0068 বয়স : 20 লিঙ্গ : পুরুষ	SYG2412245 ফটো উপলব্ধ	302 নাম : ফুলমনি মাঝি স্বামীর নাম: হারাধন মাঝি বাড়ির নং : n0054 বয়স : 55 লিঙ্গ : মহিলা	GPF1222330 ফটো উপলব্ধ	303 নাম : সুরজমণি বেসরা পিতার নাম: জগন বেসরা বাড়ির নং : n0054 বয়স : 41 লিঙ্গ : মহিলা	SYG0385799 ফটো উপলব্ধ
304 নাম : পার্বতী বেসরা পিতার নাম: নন্দলাল বেসরা বাড়ির নং : n0054 বয়স : 36 লিঙ্গ : মহিলা	SYG1179837 ফটো উপলব্ধ	305 নাম : যমুনা মাঝি স্বামীর নাম: লখিন্দর মাঝি বাড়ির নং : n0055 বয়স : 53 লিঙ্গ : মহিলা	GPF1181890 ফটো উপলব্ধ	306 নাম : শ্যামাপদ মাঝি পিতার নাম: নকুল মাঝি বাড়ির নং : n0055 বয়স : 52 লিঙ্গ : পুরুষ	GPF1182039 ফটো উপলব্ধ
307 নাম : সনকা মাঝি স্বামীর নাম: শ্যামাপদ মাঝি বাড়ির নং : n0055 বয়স : 50 লিঙ্গ : মহিলা	GPF1182393 ফটো উপলব্ধ	308 নাম : জগদীশ কিস্কু পিতার নাম: লক্ষীন্দর কিস্কু বাড়ির নং : n0055 বয়স : 33 লিঙ্গ : পুরুষ	SYG1355197 ফটো উপলব্ধ	309 নাম : সাগেন মুর্মু পিতার নাম: নগেন মুর্মু বাড়ির নং : n0056 বয়স : 33 লিঙ্গ : পুরুষ	SYG1355114 ফটো উপলব্ধ
310 নাম : নগেন্দ্রনাথ মাঝি পিতার নাম: রতন মাঝি বাড়ির নং : n0057 বয়স : 59 লিঙ্গ : পুরুষ	WB/35/242/336751 ফটো উপলব্ধ	311 নাম : সাবিত্রী মাঝি স্বামীর নাম: নগেন্দ্রনাথ মাঝি বাড়ির নং : n0057 বয়স : 54 লিঙ্গ : মহিলা	WB/35/242/336748 ফটো উপলব্ধ	312 নাম : দিলীপ মাঝি পিতার নাম: গোপীনাথ মাঝি বাড়ির নং : n0058 বয়স : 50 লিঙ্গ : পুরুষ	GPF1222322 ফটো উপলব্ধ
313 নাম : সমিতা মাঝি স্বামীর নাম: দিলীপ মাঝি বাড়ির নং : n0058 বয়স : 46 লিঙ্গ : মহিলা	GPF1222959 ফটো উপলব্ধ	314 নাম : গোপাল মাঝি পিতার নাম: খাঁন্দ মাঝি বাড়ির নং : n0032 বয়স : 66 লিঙ্গ : পুরুষ	WB/35/242/336624 ফটো উপলব্ধ	315 নাম : পানী মাঝি স্বামীর নাম: গোপাল মাঝি বাড়ির নং : n0032 বয়স : 61 লিঙ্গ : মহিলা	WB/35/242/336625 ফটো উপলব্ধ
316 নাম : সত্যেন্দ্র মুরমু পিতার নাম: গোপাল চন্দ্র মুরমু বাড়ির নং : n0032 বয়স : 36 লিঙ্গ : পুরুষ	SYG0385468 ফটো উপলব্ধ	317 নাম : ননি মাঝি স্বামীর নাম: তোলোনাথ মাঝি বাড়ির নং : n0035 বয়স : 74 লিঙ্গ : মহিলা	WB/35/242/336489 ফটো উপলব্ধ	318 নাম : লিদি মাঝি স্বামীর নাম: সিবনচন্দ্র মাঝি বাড়ির নং : n0035 বয়স : 68 লিঙ্গ : মহিলা	WB/35/242/336506 ফটো উপলব্ধ
319 নাম : বড়নাথ মাঝি পিতার নাম: রাজা মাঝি বাড়ির নং : n0035 বয়স : 66 লিঙ্গ : পুরুষ	WB/35/242/336847 ফটো উপলব্ধ	320 নাম : উর্মিলা মাঝি স্বামীর নাম: বড়নাথ মাঝি বাড়ির নং : n0035 বয়স : 61 লিঙ্গ : মহিলা	GPF1183920 ফটো উপলব্ধ	321 নাম : মমতা সরেন (মাঝি) স্বামীর নাম: নবীন সরেন (মাঝি) বাড়ির নং : n0035 বয়স : 55 লিঙ্গ : মহিলা	WB/35/242/336481 ফটো উপলব্ধ
322 নাম : মনসুক সরেন পিতার নাম: রামেশ্বর সরেন বাড়ির নং : n0035 বয়স : 48 লিঙ্গ : পুরুষ	GPF1756691 ফটো উপলব্ধ	323 নাম : রহন মাঝি পিতার নাম: হেমলাল মাঝি বাড়ির নং : n0091 বয়স : 57 লিঙ্গ : পুরুষ	WB/35/242/336162 ফটো উপলব্ধ	324 নাম : তুলসী মাঝি স্বামীর নাম: রহন মাঝি বাড়ির নং : n0091 বয়স : 47 লিঙ্গ : মহিলা	GPF2155943 ফটো উপলব্ধ
325 নাম : বাবুরাম মাঝি পিতার নাম: হেমলাল মাঝি বাড়ির নং : n0091 বয়স : 49 লিঙ্গ : পুরুষ	WB/35/242/336832 ফটো উপলব্ধ	326 নাম : অপিন্দ মাঝি পিতার নাম: হেমলাল মাঝি বাড়ির নং : n0091 বয়স : 44 লিঙ্গ : পুরুষ	GPF1221597 ফটো উপলব্ধ	327 নাম : রবিদাস মুর্মু (মাঝি) পিতার নাম: সাতারাম মুর্মু (মাঝি) বাড়ির নং : n0092 বয়স : 53 লিঙ্গ : পুরুষ	WB/35/242/336160 ফটো উপলব্ধ
328 নাম : সত্যবতী মুর্মু স্বামীর নাম: রবিদাস মুর্মু বাড়ির নং : n0092 বয়স : 48 লিঙ্গ : মহিলা	GPF1182179 ফটো উপলব্ধ	329 নাম : মলিন্দ মাঝি পিতার নাম: সোম মাঝি বাড়ির নং : n0108 বয়স : 63 লিঙ্গ : পুরুষ	WB/35/242/336743 ফটো উপলব্ধ	330 নাম : বাহামনি মাঝি স্বামীর নাম: মলিন্দ মাঝি বাড়ির নং : n0108 বয়স : 58 লিঙ্গ : মহিলা	SYG1456672 ফটো উপলব্ধ

বিধানসভা নির্বাচনক্ষেত্রের নং, নাম : 244-কাশীপুর
ভাগ নং, নাম : 1-বাঁশরায়,লয়াবাদী

331	SYG1616788	ফটো উপলব্ধ	332	WB/35/242/336245	ফটো উপলব্ধ	333	SYG1180058	ফটো উপলব্ধ
নাম : সরস্বতী মাঝি স্বামীর নাম: মলিন্দ মাঝি বাড়ির নং : n0108 বয়স : 40 লিঙ্গ : মহিলা			নাম : মনু মাঝি স্বামীর নাম: সুরজা মাঝি বাড়ির নং : n0109 বয়স : 63 লিঙ্গ : মহিলা			নাম : প্রশান্ত পিতার নাম: সুরজা বাড়ির নং : n0109 বয়স : 37 লিঙ্গ : পুরুষ		
334	SYG1456821	ফটো উপলব্ধ	335	GPF2563294	ফটো উপলব্ধ	336	SYG0386656	ফটো উপলব্ধ
নাম : প্রতিমা মূর্মু স্বামীর নাম: প্রশান্ত মূর্মু বাড়ির নং : n0109 বয়স : 32 লিঙ্গ : মহিলা			নাম : শান্তিরাম মান্ডি পিতার নাম: রঘুনাথ মান্ডি বাড়ির নং : n0013 বয়স : 38 লিঙ্গ : পুরুষ			নাম : নিত্যানন্দ মুরমু পিতার নাম: মতিলাল মুরমু বাড়ির নং : n0120 বয়স : 39 লিঙ্গ : পুরুষ		
337	GPF2156537	ফটো উপলব্ধ	338	GPF2303436	ফটো উপলব্ধ	339	GPF1221639	ফটো উপলব্ধ
নাম : শুকুরমনি মাঝি পিতার নাম: মৃত্তিরাম মাঝি বাড়ির নং : n0150 বয়স : 63 লিঙ্গ : মহিলা			নাম : ববিতা মাঝি মায়ের নাম: পালক মাঝি বাড়ির নং : n0156 বয়স : 39 লিঙ্গ : মহিলা			নাম : বৃহস্পতি মুরমু পিতার নাম: রামচাঁদ মুরমু বাড়ির নং : এন0112 বয়স : 46 লিঙ্গ : পুরুষ		
340	WB/35/242/336598	ফটো উপলব্ধ	341	GPF1182328	ফটো উপলব্ধ	342	SYG1180124	ফটো উপলব্ধ
নাম : রবিদাস মাঝি পিতার নাম: আদিনাথ মাঝি বাড়ির নং : n0053 বয়স : 51 লিঙ্গ : পুরুষ			নাম : কর্মকালি হাঁসদা পিতার নাম: আদিনাথ হাঁসদা বাড়ির নং : n0053 বয়স : 49 লিঙ্গ : পুরুষ			নাম : মালতী হাঁসদা স্বামীর নাম: রবিদাস হাঁসদা বাড়ির নং : n0053 বয়স : 37 লিঙ্গ : মহিলা		
343	WB/35/242/336566	ফটো উপলব্ধ	344	WB/35/242/336403	ফটো উপলব্ধ	345	GPF2303295	ফটো উপলব্ধ
নাম : চুনকী মাঝি স্বামীর নাম: শুনা মাঝি বাড়ির নং : n0137 বয়স : 76 লিঙ্গ : মহিলা			নাম : বুদ্ধেশ্বর হাঁসদা পিতার নাম: শুনা হাঁসদা বাড়ির নং : n0137 বয়স : 51 লিঙ্গ : পুরুষ			নাম : সুমিত্রা হাঁসদা স্বামীর নাম: বুদ্ধেশ্বর হাঁসদা বাড়ির নং : n0137 বয়স : 40 লিঙ্গ : মহিলা		
346	SYG1456748	ফটো উপলব্ধ	347	WB/35/242/336243	ফটো উপলব্ধ	348	SYG0386136	ফটো উপলব্ধ
নাম : মিনতী মান্ডি স্বামীর নাম: শোভারাম মান্ডি বাড়ির নং : n0137 বয়স : 31 লিঙ্গ : মহিলা			নাম : নগেন্দ্রনাথ মাঝি পিতার নাম: বড়কা মাঝি বাড়ির নং : n0078 বয়স : 53 লিঙ্গ : পুরুষ			নাম : কমলা মাঝি স্বামীর নাম: নগেন্দ্রনাথ মাঝি বাড়ির নং : n0078 বয়স : 50 লিঙ্গ : মহিলা		
349	GPF2156338	ফটো উপলব্ধ	350	WB/35/242/336369	ফটো উপলব্ধ	351	GPF2444438	ফটো উপলব্ধ
নাম : বিজয় মাঝি পিতার নাম: বড়কা মাঝি বাড়ির নং : n0078 বয়স : 43 লিঙ্গ : পুরুষ			নাম : সাহারমনি মাঝি স্বামীর নাম: তারাপদ মাঝি বাড়ির নং : n0080 বয়স : 56 লিঙ্গ : মহিলা			নাম : আনন্দ মাঝি পিতার নাম: জগেশ্বর মাঝি বাড়ির নং : n0080 বয়স : 55 লিঙ্গ : পুরুষ		
352	WB/35/242/336572	ফটো উপলব্ধ	353	GPF2155232	ফটো উপলব্ধ	354	SYG1456458	ফটো উপলব্ধ
নাম : উর্মিলা মাঝি স্বামীর নাম: আনন্দ মাঝি বাড়ির নং : n0080 বয়স : 53 লিঙ্গ : মহিলা			নাম : রাধিকা সরেন স্বামীর নাম: সুনীল সরেন বাড়ির নং : n0080 বয়স : 50 লিঙ্গ : মহিলা			নাম : কলেশ্বর মুরমু পিতার নাম: তারাপদ মুরমু বাড়ির নং : n0080 বয়স : 31 লিঙ্গ : পুরুষ		
355	GPF1221605	ফটো উপলব্ধ	356	WB/35/242/336040	ফটো উপলব্ধ	357	GPF1183938	ফটো উপলব্ধ
নাম : বড়কা মাঝি মায়ের নাম: শুকুরমনি মাঝি বাড়ির নং : n0081 বয়স : 45 লিঙ্গ : পুরুষ			নাম : প্রানকৃষ্ণ মাঝি পিতার নাম: লাল মাঝি বাড়ির নং : n0082 বয়স : 71 লিঙ্গ : পুরুষ			নাম : তুলসী মাঝি স্বামীর নাম: প্রানকৃষ্ণ মাঝি বাড়ির নং : n0082 বয়স : 68 লিঙ্গ : মহিলা		
358	WB/35/242/336031	ফটো উপলব্ধ	359	GPF2444370	ফটো উপলব্ধ	360	GPF0461673	ফটো উপলব্ধ
নাম : দেবলাল মাঝি পিতার নাম: প্রানকৃষ্ণ মাঝি বাড়ির নং : n0082 বয়স : 55 লিঙ্গ : পুরুষ			নাম : শকুন্তলা মাঝি স্বামীর নাম: দেবলাল মাঝি বাড়ির নং : n0082 বয়স : 51 লিঙ্গ : মহিলা			নাম : সুনীল মাঝি পিতার নাম: প্রানকৃষ্ণ মাঝি বাড়ির নং : n0082 বয়স : 50 লিঙ্গ : পুরুষ		

361 নাম : অষ্টমী টুডু স্বামীর নাম: সুনীল মাঝি বাড়ির নং : n0082 বয়স : 43 লিঙ্গ : মহিলা	GPF2155158 ফটো উপলব্ধ	362 নাম : সুশীল টুডু পিতার নাম: প্রানকৃষ্ণ টুডু বাড়ির নং : n0082 বয়স : 47 লিঙ্গ : পুরুষ	GPF1756279 ফটো উপলব্ধ	363 নাম : সুফল মাঝি পিতার নাম: সুরেন্দ্র মাঝি বাড়ির নং : n0083 বয়স : 50 লিঙ্গ : পুরুষ	GPF2444362 ফটো উপলব্ধ
364 নাম : লাল মাঝি পিতার নাম: দুগাই মাঝি বাড়ির নং : n0009 বয়স : 66 লিঙ্গ : পুরুষ	WB/35/242/336552 ফটো উপলব্ধ	365 নাম : সনমনি টুডু স্বামীর নাম: কান্ত টুডু বাড়ির নং : n0009 বয়স : 45 লিঙ্গ : মহিলা	SYG1456607 ফটো উপলব্ধ	366 নাম : কান্ত টুডু পিতার নাম: লাল টুডু বাড়ির নং : n0009 বয়স : 36 লিঙ্গ : পুরুষ	SYG1179803 ফটো উপলব্ধ
367 নাম : লক্ষীরাম মাঝি পিতার নাম: সোনারাম মাঝি বাড়ির নং : n0027 বয়স : 61 লিঙ্গ : পুরুষ	WB/35/242/336535 ফটো উপলব্ধ	368 নাম : জানোকি মাঝি স্বামীর নাম: লক্ষীরাম মাঝি বাড়ির নং : n0027 বয়স : 57 লিঙ্গ : মহিলা	WB/35/242/336443 ফটো উপলব্ধ	369 নাম : সুমিত্রা টুডু পিতার নাম: লাক্ষীরাম টুডু বাড়ির নং : n0027 বয়স : 36 লিঙ্গ : মহিলা	SYG1179977 ফটো উপলব্ধ
370 নাম : রঞ্জিত টুডু পিতার নাম: লক্ষীরাম টুডু বাড়ির নং : n0027 বয়স : 31 লিঙ্গ : পুরুষ	SYG1456706 ফটো উপলব্ধ	371 নাম : পালক মাঝি স্বামীর নাম: রেণু মাঝি বাড়ির নং : n0084 বয়স : 71 লিঙ্গ : মহিলা	WB/35/242/336166 ফটো উপলব্ধ	372 নাম : নিসর্দা টুডু স্বামীর নাম: গোবিন্দ টুডু বাড়ির নং : n0084 বয়স : 31 লিঙ্গ : মহিলা	SYG1456862 ফটো উপলব্ধ
373 নাম : দশরথ মাঝি পিতার নাম: লাল মাঝি বাড়ির নং : n0090 বয়স : 59 লিঙ্গ : পুরুষ	WB/35/242/336158 ফটো উপলব্ধ	374 নাম : নিবাসী মাঝি স্বামীর নাম: দশরথ মাঝি বাড়ির নং : n0090 বয়স : 55 লিঙ্গ : মহিলা	WB/35/242/336662 ফটো উপলব্ধ	375 নাম : বিমলচন্দ্র টুডু মায়ের নাম: সিমতি টুডু বাড়ির নং : n0090 বয়স : 46 লিঙ্গ : পুরুষ	WB/35/242/336674 ফটো উপলব্ধ
376 নাম : স্বপন কুমার টুডু পিতার নাম: দশরথ টুডু বাড়ির নং : n0090 বয়স : 35 লিঙ্গ : পুরুষ	SYG1180074 ফটো উপলব্ধ	377 নাম : তাপস কুমার টুডু পিতার নাম: দশরথ টুডু বাড়ির নং : n0090 বয়স : 31 লিঙ্গ : পুরুষ	SYG1456854 ফটো উপলব্ধ	378 নাম : লুদাই মাঝি পিতার নাম: রবি মাঝি বাড়ির নং : n0093 বয়স : 71 লিঙ্গ : পুরুষ	WB/35/242/336082 ফটো উপলব্ধ
379 নাম : টিপনী মাঝি স্বামীর নাম: লুদাই মাঝি বাড়ির নং : n0093 বয়স : 66 লিঙ্গ : মহিলা	WB/35/242/336304 ফটো উপলব্ধ	380 নাম : তিলকা টুডু পিতার নাম: লুদাই টুডু বাড়ির নং : n0093 বয়স : 33 লিঙ্গ : মহিলা	SYG1456433 ফটো উপলব্ধ	381 নাম : বৈদ্যনাথ টুডু পিতার নাম: লুদাই টুডু বাড়ির নং : n0093 বয়স : 31 লিঙ্গ : পুরুষ	SYG1456425 ফটো উপলব্ধ
382 নাম : সুরঞ্জমনি মাঝি স্বামীর নাম: সম মাঝি বাড়ির নং : n0125 বয়স : 75 লিঙ্গ : মহিলা	WB/35/242/336374 ফটো উপলব্ধ	383 নাম : মুখীলাল টুডু পিতার নাম: মালিন্দ টুডু বাড়ির নং : n0125 বয়স : 35 লিঙ্গ : পুরুষ	SYG1180181 ফটো উপলব্ধ	384 নাম : সমনী টুডু স্বামীর নাম: মুখীলাল টুডু বাড়ির নং : n0125 বয়স : 31 লিঙ্গ : মহিলা	SYG1566934 ফটো উপলব্ধ
385 নাম : ঠেমে মাঝি স্বামীর নাম: বড়কা মাঝি বাড়ির নং : n0113 বয়স : 71 লিঙ্গ : মহিলা	WB/35/242/336355 ফটো উপলব্ধ	386 নাম : নিলমনি মুর্মু স্বামীর নাম: দিলীপ কুমার মুর্মু বাড়ির নং : n0113 বয়স : 38 লিঙ্গ : মহিলা	SYG1456680 ফটো উপলব্ধ	387 নাম : সুশীল কুঃ মুর্মু(মাঝি) পিতার নাম: বড়নাথ মুর্মু বাড়ির নং : n0113 বয়স : 34 লিঙ্গ : পুরুষ	SYG1180066 ফটো উপলব্ধ
388 নাম : পানমুনি মাঝি স্বামীর নাম: কিষ্টপদ মাঝি বাড়ির নং : n0114 বয়স : 69 লিঙ্গ : মহিলা	WB/35/242/336363 ফটো উপলব্ধ	389 নাম : বলরাম বাউরী পিতার নাম: নিতাই বাউরী বাড়ির নং : এন0208 বয়স : 61 লিঙ্গ : পুরুষ	SYG2423721 ফটো উপলব্ধ	390 নাম : সর্বেশ্বর মুরমু পিতার নাম: জালিম মুরমু বাড়ির নং : n0116 বয়স : 36 লিঙ্গ : পুরুষ	SYG0385856 ফটো উপলব্ধ

391 নাম : সন্ধ্যা মূর্মু স্বামীর নাম: প্রকাশ চন্দ্র মূর্মু বাড়ির নং : n0116 বয়স : 33 লিঙ্গ : মহিলা	SYG1285766 ফটো উপলব্ধ	392 নাম : গোলাপী মুরমু স্বামীর নাম: গুণধর মুরমু বাড়ির নং : n0117 বয়স : 54 লিঙ্গ : মহিলা	SYG2263788 ফটো উপলব্ধ	393 নাম : সামন্ত কুমার মাঝি পিতার নাম: জলধর মাঝি বাড়ির নং : n0012 বয়স : 31 লিঙ্গ : পুরুষ	SYG1456664 ফটো উপলব্ধ
394 নাম : নীলমণি মান্ডি স্বামীর নাম: রঘুনাথ মাঝি বাড়ির নং : n0013 বয়স : 66 লিঙ্গ : মহিলা	SYG2356376 ফটো উপলব্ধ	395 নাম : বিপ্লব মাঝি পিতার নাম: রঘুনাথ মাঝি বাড়ির নং : n0013 বয়স : 44 লিঙ্গ : পুরুষ	GPF2156695 ফটো উপলব্ধ	396 নাম : উপেন্দ্রনাথ মাঝি পিতার নাম: সাবেরাম মাঝি বাড়ির নং : n0013 বয়স : 53 লিঙ্গ : পুরুষ	WB/35/243/069234 ফটো উপলব্ধ
397 নাম : সরলবালি মাঝি স্বামীর নাম: উপেন্দ্রনাথ মাঝি বাড়ির নং : n0013 বয়স : 51 লিঙ্গ : মহিলা	WB/35/243/069187 ফটো উপলব্ধ	398 নাম : ছবি মাঝি স্বামীর নাম: ভাদ মাঝি বাড়ির নং : n0015 বয়স : 57 লিঙ্গ : মহিলা	WB/35/242/336580 ফটো উপলব্ধ	399 নাম : পূর্ণিমা মূর্মু স্বামীর নাম: মলিন্দ মূর্মু বাড়ির নং : n0015 বয়স : 38 লিঙ্গ : মহিলা	SYG0902551 ফটো উপলব্ধ
400 নাম : মঙ্গলী মূর্মু মায়ের নাম: ছবি মূর্মু বাড়ির নং : এন0015 বয়স : 20 লিঙ্গ : মহিলা	SYG2384089 ফটো উপলব্ধ	401 নাম : সবিতা মাঝি স্বামীর নাম: সুরেন্দ্রনাথ মাঝি বাড়ির নং : n0016 বয়স : 84 লিঙ্গ : মহিলা	WB/35/242/336202 ফটো উপলব্ধ	402 নাম : পরমেশ্বর মাঝি পিতার নাম: সুরেন্দ্রনাথ মাঝি বাড়ির নং : n0016 বয়স : 58 লিঙ্গ : পুরুষ	WB/35/242/336098 ফটো উপলব্ধ
403 নাম : সুরঞ্জমনি মাঝি স্বামীর নাম: পরমেশ্বর মাঝি বাড়ির নং : n0016 বয়স : 54 লিঙ্গ : মহিলা	WB/35/242/336424 ফটো উপলব্ধ	404 নাম : বিরেন মাঝি পিতার নাম: সুরেন্দ্র নাথ মাঝি বাড়ির নং : n0016 বয়স : 47 লিঙ্গ : পুরুষ	GPF2155679 ফটো উপলব্ধ	405 নাম : অমৃত মাঝি পিতার নাম: সুরেন্দ্র মাঝি বাড়ির নং : n0016 বয়স : 43 লিঙ্গ : পুরুষ	GPF2155687 ফটো উপলব্ধ
406 নাম : অতিকা মাঝি স্বামীর নাম: অমৃত মাঝি বাড়ির নং : n0016 বয়স : 34 লিঙ্গ : মহিলা	SYG1566827 ফটো উপলব্ধ	407 নাম : রাজু সরেন পিতার নাম: পরমেশ্বর সরেন বাড়ির নং : n0016 বয়স : 30 লিঙ্গ : পুরুষ	SYG1664911 ফটো উপলব্ধ	408 নাম : অভিনাথ মাঝি পিতার নাম: ভুগু মাঝি বাড়ির নং : n0017 বয়স : 68 লিঙ্গ : পুরুষ	WB/35/242/336300 ফটো উপলব্ধ
409 নাম : শুকুরমনি মাঝি স্বামীর নাম: সঞ্জয় মাঝি বাড়ির নং : n0017 বয়স : 57 লিঙ্গ : মহিলা	GPF1182724 ফটো উপলব্ধ	410 নাম : ফুলমনি মাঝি পিতার নাম: সঞ্জয় মাঝি বাড়ির নং : n0017 বয়স : 36 লিঙ্গ : মহিলা	SYG1355189 ফটো উপলব্ধ	411 নাম : সুশীল মাঝি পিতার নাম: ভুগু মাঝি বাড়ির নং : n0017 বয়স : 55 লিঙ্গ : পুরুষ	WB/35/242/336413 ফটো উপলব্ধ
412 নাম : সুরবালি মাঝি স্বামীর নাম: সুশীল মাঝি বাড়ির নং : n0017 বয়স : 50 লিঙ্গ : মহিলা	GPF1182732 ফটো উপলব্ধ	413 নাম : সুদর্শন সরেন পিতার নাম: অভিনাথ সরেন বাড়ির নং : n0017 বয়স : 41 লিঙ্গ : পুরুষ	GPF2155265 ফটো উপলব্ধ	414 নাম : অর্জুন সরেন পিতার নাম: অভিনাথ সরেন বাড়ির নং : n0017 বয়স : 32 লিঙ্গ : পুরুষ	SYG1664838 ফটো উপলব্ধ
415 নাম : সহন মাঝি পিতার নাম: ছোটো মাঝি বাড়ির নং : n0018 বয়স : 67 লিঙ্গ : পুরুষ	WB/35/242/336672 ফটো উপলব্ধ	416 নাম : সমনী মাঝি স্বামীর নাম: সহন মাঝি বাড়ির নং : n0018 বয়স : 62 লিঙ্গ : মহিলা	WB/35/242/336520 ফটো উপলব্ধ	417 নাম : বিশ্বনাথ মূর্মু পিতার নাম: গুণধর মূর্মু বাড়ির নং : n0117 বয়স : 33 লিঙ্গ : পুরুষ	SYG1355148 ফটো উপলব্ধ
418 নাম : খাঁন্দলাল মাঝি পিতার নাম: কালিপদ মাঝি বাড়ির নং : n0123 বয়স : 58 লিঙ্গ : পুরুষ	WB/35/242/336371 ফটো উপলব্ধ	419 নাম : পবনচন্দ্র হেয়ম পিতার নাম: লথ হেয়ম বাড়ির নং : n0124 বয়স : 52 লিঙ্গ : পুরুষ	WB/35/242/336122 ফটো উপলব্ধ	420 নাম : ছবি মাঝি স্বামীর নাম: আনন্দ মাঝি বাড়ির নং : n0126 বয়স : 67 লিঙ্গ : মহিলা	WB/35/242/336354 ফটো উপলব্ধ

421 নাম : ভাদুমনি মুর্মু স্বামীর নাম: রুপলাল মুর্মু বাড়ির নং : n0126 বয়স : 38 লিঙ্গ : মহিলা	GPF2303329 ফটো উপলব্ধ	422 নাম : বিনা সরেন স্বামীর নাম: রাজেন্দ্রনাথ সরেন বাড়ির নং : n0044 বয়স : 32 লিঙ্গ : মহিলা	SYG1566876 ফটো উপলব্ধ	423 নাম : দেবেন্দ্রনাথ সরেন পিতার নাম: রমেশ সরেন বাড়ির নং : n0044 বয়স : 41 লিঙ্গ : পুরুষ	SYG1179654 ফটো উপলব্ধ
424 নাম : নিরাসা সরেন স্বামীর নাম: দেবেন্দ্রনাথ সরেন বাড়ির নং : n0044 বয়স : 36 লিঙ্গ : মহিলা	SYG1179662 ফটো উপলব্ধ	425 নাম : পদ্মাবতী মাঝি স্বামীর নাম: সুফল মাঝি বাড়ির নং : n0083 বয়স : 42 লিঙ্গ : মহিলা	SYG1179928 ফটো উপলব্ধ	426 নাম : জয়দেব টুডু পিতার নাম: সুরেন্দ্রনাথ টুডু বাড়ির নং : n0083 বয়স : 39 লিঙ্গ : পুরুষ	SYG1179886 ফটো উপলব্ধ
427 নাম : ললিতা মাঝি পিতার নাম: ছোটলাল মাঝি বাড়ির নং : n0077 বয়স : 51 লিঙ্গ : মহিলা	GPF1182229 ফটো উপলব্ধ	428 নাম : চন্ডী কিস্কু স্বামীর নাম: ভুটিরাম কিস্কু বাড়ির নং : n0077 বয়স : 47 লিঙ্গ : মহিলা	GPF1756238 ফটো উপলব্ধ	429 নাম : চিত্তরঞ্জন সোরেন পিতার নাম: ইন্দ্রনাথ সোরেন বাড়ির নং : n0047 বয়স : 31 লিঙ্গ : পুরুষ	SYG1566884 ফটো উপলব্ধ
430 নাম : বিলম্বর সরেন পিতার নাম: ইন্দ্রমাঝি সরেন বাড়ির নং : n0047 বয়স : 38 লিঙ্গ : পুরুষ	SYG0385153 ফটো উপলব্ধ	431 নাম : শিবানি সরেন স্বামীর নাম: সুমন্ত সরেন বাড়ির নং : n0047 বয়স : 33 লিঙ্গ : মহিলা	SYG1456938 ফটো উপলব্ধ	432 নাম : সুভাষ সরেন পিতার নাম: ইন্দ্রনাথ সরেন বাড়ির নং : n0047 বয়স : 35 লিঙ্গ : পুরুষ	SYG1180116 ফটো উপলব্ধ
433 নাম : নিলাম্বর সরেন পিতার নাম: ইন্দ্রনাথ সরেন বাড়ির নং : n0047 বয়স : 40 লিঙ্গ : পুরুষ	SYG1180090 ফটো উপলব্ধ	434 নাম : ইন্দ্রনাথ মাঝি পিতার নাম: হাসু মাঝি বাড়ির নং : n0047 বয়স : 71 লিঙ্গ : পুরুষ	WB/35/242/336839 ফটো উপলব্ধ	435 নাম : সত্যনারায়ন সরেন পিতার নাম: অনিল চন্দ্র সরেন বাড়ির নং : n0044 বয়স : 33 লিঙ্গ : পুরুষ	SYG0387175 ফটো উপলব্ধ
436 নাম : দুর্গামনি সরেন স্বামীর নাম: সত্যনারায়ন সরেন বাড়ির নং : n0044 বয়স : 33 লিঙ্গ : মহিলা	SYG1506641 ফটো উপলব্ধ	437 নাম : শক্তিপদ সরেন পিতার নাম: রমেশ সরেন বাড়ির নং : n0044 বয়স : 38 লিঙ্গ : পুরুষ	SYG1285477 ফটো উপলব্ধ	438 নাম : রাজেন্দ্রনাথ সরেন পিতার নাম: রমেশ সরেন বাড়ির নং : n0044 বয়স : 46 লিঙ্গ : পুরুষ	GPF1221746 ফটো উপলব্ধ
439 নাম : কাজলি সরেন স্বামীর নাম: অনিল সরেন বাড়ির নং : n0044 বয়স : 58 লিঙ্গ : মহিলা	SYG1179944 ফটো উপলব্ধ	440 নাম : ফুলমনি মাঝি স্বামীর নাম: রমেশ মাঝি বাড়ির নং : n0044 বয়স : 66 লিঙ্গ : মহিলা	WB/35/242/336273 ফটো উপলব্ধ	441 নাম : বুলেট সরেন পিতার নাম: লখিরাম সরেন বাড়ির নং : n0014 বয়স : 31 লিঙ্গ : পুরুষ	SYG1664937 ফটো উপলব্ধ
442 নাম : সুরেন্দ্র সরেন পিতার নাম: লখিরাম সরেন বাড়ির নং : n0014 বয়স : 34 লিঙ্গ : পুরুষ	SYG1456805 ফটো উপলব্ধ	443 নাম : সুনীল সরেন পিতার নাম: লখিরাম সরেন বাড়ির নং : n0014 বয়স : 53 লিঙ্গ : পুরুষ	WB/35/242/336107 ফটো উপলব্ধ	444 নাম : রানী মাঝি স্বামীর নাম: লখিরাম মাঝি বাড়ির নং : n0014 বয়স : 78 লিঙ্গ : মহিলা	WB/35/242/336410 ফটো উপলব্ধ
445 নাম : সনাতন সরেন পিতার নাম: মহাদেব সরেন বাড়ির নং : n0004 বয়স : 32 লিঙ্গ : পুরুষ	SYG1456870 ফটো উপলব্ধ	446 নাম : বিশ্বনাথ সরেন পিতার নাম: মহাদেব সরেন বাড়ির নং : n0004 বয়স : 34 লিঙ্গ : পুরুষ	SYG1179779 ফটো উপলব্ধ	447 নাম : সারথী সরেন স্বামীর নাম: বিশ্বনাথ সরেন বাড়ির নং : n0004 বয়স : 35 লিঙ্গ : মহিলা	SYG1179761 ফটো উপলব্ধ
448 নাম : সুনিল মাঝি পিতার নাম: বাবুরাম মাঝি বাড়ির নং : n0165 বয়স : 58 লিঙ্গ : পুরুষ	SYG1392687 ফটো উপলব্ধ	449 নাম : কালা মাঝি পিতার নাম: চাঁদ মাঝি বাড়ির নং : এন0042 বয়স : 66 লিঙ্গ : পুরুষ	SYG1285469 ফটো উপলব্ধ	450 নাম : কালিমুনি মাঝি পিতার নাম: চাঁদ মাঝি বাড়ির নং : n0042 বয়স : 60 লিঙ্গ : মহিলা	GPF1181916 ফটো উপলব্ধ

বিধানসভা নির্বাচনক্ষেত্রের নং, নাম : 244-কাশীপুর
ভাগ নং, নাম : 1-বাঁশরায়া,লয়াবাদী

451 নাম : অলকা সরেন স্বামীর নাম: বিজু সরেন বাড়ির নং : n0042 বয়স : 34 লিঙ্গ : মহিলা	SYG1180140 ফটো উপলব্ধ	452 নাম : তুলসী মাঝি স্বামীর নাম: বড়কা মাঝি বাড়ির নং : n0043 বয়স : 49 লিঙ্গ : মহিলা	GPF1182948 ফটো উপলব্ধ	453 নাম : পঞ্চগনন মাঝি পিতার নাম: হাসু মাঝি বাড়ির নং : n0046 বয়স : 66 লিঙ্গ : পুরুষ	WB/35/242/336271 ফটো উপলব্ধ
454 নাম : ঠাকুরমনি মাঝি স্বামীর নাম: পঞ্চগনন মাঝি বাড়ির নং : n0046 বয়স : 59 লিঙ্গ : মহিলা	WB/35/242/336646 ফটো উপলব্ধ	455 নাম : সুরজমনি সরেন পিতার নাম: পঞ্চগনন সরেন বাড়ির নং : n0046 বয়স : 39 লিঙ্গ : মহিলা	SYG1179829 ফটো উপলব্ধ	456 নাম : মনজুড়া মাঝি পিতার নাম: গনা মাঝি বাড়ির নং : n0048 বয়স : 59 লিঙ্গ : পুরুষ	GPF2155380 ফটো উপলব্ধ
457 নাম : মঙ্গলী মাঝি স্বামীর নাম: মনজুড়া মাঝি বাড়ির নং : n0048 বয়স : 56 লিঙ্গ : মহিলা	SYG2353159 ফটো উপলব্ধ	458 নাম : সন্তোষ সরেন পিতার নাম: মঞ্জুড়া সরেন বাড়ির নং : n0048 বয়স : 38 লিঙ্গ : পুরুষ	SYG1456698 ফটো উপলব্ধ	459 নাম : গোলাপী মাঝি স্বামীর নাম: বুধন মাঝি বাড়ির নং : n0050 বয়স : 60 লিঙ্গ : মহিলা	WB/35/242/336393 ফটো উপলব্ধ
460 নাম : সজনী মাঝি স্বামীর নাম: রবিন্দ্রনাথ মাঝি বাড়ির নং : n0051 বয়স : 66 লিঙ্গ : মহিলা	WB/35/242/336242 ফটো উপলব্ধ	461 নাম : জিতেন মান্ডি পিতার নাম: রবিন্দ্রনাথ মান্ডি বাড়ির নং : n0051 বয়স : 37 লিঙ্গ : পুরুষ	SYG0386185 ফটো উপলব্ধ	462 নাম : সোনামনি মাণ্ডি স্বামীর নাম: জিতেন মাণ্ডি বাড়ির নং : n0051 বয়স : 31 লিঙ্গ : মহিলা	SYG1566959 ফটো উপলব্ধ
463 নাম : নীলমনি মাঝি স্বামীর নাম: সুশীল মাঝি বাড়ির নং : n0052 বয়স : 43 লিঙ্গ : মহিলা	GPF1756972 ফটো উপলব্ধ	464 নাম : নন্দলাল মাঝি পিতার নাম: জগন মাঝি বাড়ির নং : n0054 বয়স : 74 লিঙ্গ : পুরুষ	WB/35/242/336597 ফটো উপলব্ধ	465 নাম : চঞ্চলা মাঝি স্বামীর নাম: নন্দলাল মাঝি বাড়ির নং : n0054 বয়স : 61 লিঙ্গ : মহিলা	GPF1184217 ফটো উপলব্ধ
466 নাম : গোবিন্দ মুর্মু পিতার নাম: সহন মুর্মু বাড়ির নং : n0018 বয়স : 37 লিঙ্গ : পুরুষ	SYG0385765 ফটো উপলব্ধ	467 নাম : বাবুরাম মাঝি পিতার নাম: জীবন মাঝি বাড়ির নং : n0019 বয়স : 58 লিঙ্গ : পুরুষ	WB/35/242/336244 ফটো উপলব্ধ	468 নাম : সোনামনি মাঝি স্বামীর নাম: বাবুরাম মাঝি বাড়ির নং : n0019 বয়স : 54 লিঙ্গ : মহিলা	WB/35/242/336570 ফটো উপলব্ধ
469 নাম : বলরাম মাঝি পিতার নাম: জীবন মাঝি বাড়ির নং : n0019 বয়স : 51 লিঙ্গ : পুরুষ	GPF2155547 ফটো উপলব্ধ	470 নাম : রবণি মাঝি স্বামীর নাম: বলরাম মাঝি বাড়ির নং : n0019 বয়স : 45 লিঙ্গ : মহিলা	GPF2155554 ফটো উপলব্ধ	471 নাম : খুকমনি মুর্মু স্বামীর নাম: লখিরাম মুর্মু বাড়ির নং : n0019 বয়স : 71 লিঙ্গ : মহিলা	WB/35/242/336613 ফটো উপলব্ধ
472 নাম : শুকুরমণি সরেন পিতার নাম: বলরাম সরেন বাড়ির নং : এন0019 বয়স : 20 লিঙ্গ : মহিলা	SYG2390250 ফটো উপলব্ধ	473 নাম : লখিন্দর মাঝি পিতার নাম: টকা মাঝি বাড়ির নং : n0020 বয়স : 65 লিঙ্গ : পুরুষ	GPF1183300 ফটো উপলব্ধ	474 নাম : সুরজমনি মাঝি স্বামীর নাম: বুদ্ধেশ্বর মাঝি বাড়ির নং : n0021 বয়স : 56 লিঙ্গ : মহিলা	GPF2444719 ফটো উপলব্ধ
475 নাম : মলিন মাঝি পিতার নাম: কালি মাঝি বাড়ির নং : n0023 বয়স : 53 লিঙ্গ : পুরুষ	WB/35/242/336144 ফটো উপলব্ধ	476 নাম : সারতী মাঝি স্বামীর নাম: মলিন মাঝি বাড়ির নং : n0023 বয়স : 52 লিঙ্গ : মহিলা	WB/35/242/336444 ফটো উপলব্ধ	477 নাম : বাহারানী মাঝি স্বামীর নাম: লক্ষিন্দর মাঝি বাড়ির নং : n0024 বয়স : 53 লিঙ্গ : মহিলা	WB/35/242/336205 ফটো উপলব্ধ
478 নাম : বুধ মাঝি পিতার নাম: লখু মাঝি বাড়ির নং : n0025 বয়স : 50 লিঙ্গ : পুরুষ	WB/35/242/336146 ফটো উপলব্ধ	479 নাম : রাসমনি মাঝি স্বামীর নাম: বুধ মাঝি বাড়ির নং : n0025 বয়স : 50 লিঙ্গ : মহিলা	WB/35/242/336373 ফটো উপলব্ধ	480 নাম : সুমিত্রা মাঝি স্বামীর নাম: শিবরাম মাঝি বাড়ির নং : এন0025 বয়স : 52 লিঙ্গ : মহিলা	GPF2155828 ফটো উপলব্ধ

481	SYG1730092	ফটো উপলব্ধ	482	SYG2386035	ফটো উপলব্ধ	483	SYG2390235	ফটো উপলব্ধ
নাম : অষ্টমী মূর্খু পিতার নাম: লক্ষন মূর্খু বাড়ির নং : এন0013 বয়স : 28 লিঙ্গ : মহিলা			নাম : ইন্দ্রজিৎ হেমব্রম মায়ের নাম: সুমিত্রা হেমব্রম বাড়ির নং : এন0025 বয়স : 20 লিঙ্গ : পুরুষ			নাম : দুর্গামণি মাঝি পিতার নাম: বুধু মাঝি বাড়ির নং : এন0025 বয়স : 20 লিঙ্গ : মহিলা		
484	GPF1222777	ফটো উপলব্ধ	485	SYG1180041	ফটো উপলব্ধ	486	SYG1179951	ফটো উপলব্ধ
নাম : আরতী মাঝি স্বামীর নাম: জলধর মাঝি বাড়ির নং : n0026 বয়স : 56 লিঙ্গ : মহিলা			নাম : মামনি মাঝি পিতার নাম: জলধর মাঝি বাড়ির নং : n0026 বয়স : 35 লিঙ্গ : মহিলা			নাম : সলমা মাঝি স্বামীর নাম: বড় মাঝি বাড়ির নং : n0026 বয়স : 57 লিঙ্গ : মহিলা		
487	WB/35/242/336070	ফটো উপলব্ধ	488	GPF2155893	ফটো উপলব্ধ	489	WB/35/242/336383	ফটো উপলব্ধ
নাম : মনিলাল মাঝি পিতার নাম: শ্যামাপদ মাঝি বাড়ির নং : n0029 বয়স : 56 লিঙ্গ : পুরুষ			নাম : সনমতি মাঝি স্বামীর নাম: মনিলাল মাঝি বাড়ির নং : n0029 বয়স : 53 লিঙ্গ : মহিলা			নাম : কল্পনা মাঝি স্বামীর নাম: শ্যামাপদ মাঝি বাড়ির নং : n0029 বয়স : 54 লিঙ্গ : মহিলা		
490	GPF1222397	ফটো উপলব্ধ	491	SYG1456714	ফটো উপলব্ধ	492	GPF2303485	ফটো উপলব্ধ
নাম : রামচন্দ্র মাঝি পিতার নাম: শ্যামাপদ মাঝি বাড়ির নং : n0029 বয়স : 46 লিঙ্গ : পুরুষ			নাম : সুবোধী মাঝি স্বামীর নাম: রামচন্দ্র মাঝি বাড়ির নং : n0029 বয়স : 41 লিঙ্গ : মহিলা			নাম : ডিমল সরেন পিতার নাম: মনিলাল সরেন বাড়ির নং : n0029 বয়স : 39 লিঙ্গ : পুরুষ		
493	SYG2426138	ফটো উপলব্ধ	494	GPF2155497	ফটো উপলব্ধ	495	WB/35/242/336527	ফটো উপলব্ধ
নাম : দেবু হাঁসদা পিতার নাম: চুনকা মাঝি বাড়ির নং : n0030 বয়স : 52 লিঙ্গ : পুরুষ			নাম : দেবনাথ হাঁসদা পিতার নাম: চুনকা মাঝি বাড়ির নং : n0030 বয়স : 49 লিঙ্গ : পুরুষ			নাম : সীতামুনি মাঝি পিতার নাম: ফুলন মাঝি বাড়ির নং : n0031 বয়স : 61 লিঙ্গ : মহিলা		
496	WB/35/242/336587	ফটো উপলব্ধ	497	WB/35/242/336357	ফটো উপলব্ধ	498	SYG0387076	ফটো উপলব্ধ
নাম : সমাই মাঝি পিতার নাম: মুনীমাঝি বাড়ির নং : n0129 বয়স : 78 লিঙ্গ : পুরুষ			নাম : পকড়ি মাঝি স্বামীর নাম: সমাই মাঝি বাড়ির নং : n0129 বয়স : 71 লিঙ্গ : মহিলা			নাম : কবিনাথ সরেন পিতার নাম: সমাই সরেন বাড়ির নং : n0129 বয়স : 38 লিঙ্গ : পুরুষ		
499	WB/35/242/336500	ফটো উপলব্ধ	500	WB/35/242/336362	ফটো উপলব্ধ	501	WB/35/242/336360	ফটো উপলব্ধ
নাম : ফুলমনি মাঝি স্বামীর নাম: দুর্ঘোষন মাঝি বাড়ির নং : n0130 বয়স : 54 লিঙ্গ : মহিলা			নাম : মঙ্গল মাঝি পিতার নাম: শ্যামাপদ মাঝি বাড়ির নং : n0131 বয়স : 61 লিঙ্গ : পুরুষ			নাম : দাসিমুনি মাঝি স্বামীর নাম: মঙ্গল মাঝি বাড়ির নং : n0131 বয়স : 56 লিঙ্গ : মহিলা		
502	GPF1221449	ফটো উপলব্ধ	503	SYG1179613	ফটো উপলব্ধ	504	WB/35/242/336627	ফটো উপলব্ধ
নাম : বাসন মাঝি স্বামীর নাম: লক্ষণ মাঝি বাড়ির নং : n0132 বয়স : 61 লিঙ্গ : মহিলা			নাম : নন্দলাল মুরমু পিতার নাম: লক্ষন মাঝি বাড়ির নং : n0132 বয়স : 36 লিঙ্গ : পুরুষ			নাম : সুন্দরী মাঝি স্বামীর নাম: রামেশ্বর মাঝি বাড়ির নং : n0134 বয়স : 69 লিঙ্গ : মহিলা		
505	GPF1757020	ফটো উপলব্ধ	506	WB/35/242/336612	ফটো উপলব্ধ	507	GPF1182310	ফটো উপলব্ধ
নাম : মানু সরেন স্বামীর নাম: মনসুক সরেন বাড়ির নং : n0134 বয়স : 41 লিঙ্গ : মহিলা			নাম : সাধরী মাঝি স্বামীর নাম: কালিপদ মাঝি বাড়ির নং : n0135 বয়স : 71 লিঙ্গ : মহিলা			নাম : বনমালী মান্ডি পিতার নাম: কালিপদ মান্ডি বাড়ির নং : n0135 বয়স : 51 লিঙ্গ : পুরুষ		
508	GPF2303279	ফটো উপলব্ধ	509	GPF2303303	ফটো উপলব্ধ	510	SYG0385393	ফটো উপলব্ধ
নাম : সনমতি মান্ডি পিতার নাম: কালিপদ মান্ডি বাড়ির নং : n0135 বয়স : 38 লিঙ্গ : মহিলা			নাম : ভারতমনি মূর্খু স্বামীর নাম: অর্জন মূর্খু বাড়ির নং : n0135 বয়স : 38 লিঙ্গ : মহিলা			নাম : রবনী মান্ডি স্বামীর নাম: বনমালী মান্ডি বাড়ির নং : n0135 বয়স : 37 লিঙ্গ : মহিলা		

511 নাম : রামলাল মাঝি পিতার নাম: সমরা মাঝি বাড়ির নং : n0136 বয়স : 86 লিঙ্গ : পুরুষ	SYG1179811 ফটো উপলব্ধ	512 নাম : সাধুরী মাঝি স্বামীর নাম: জীতেন মাঝি বাড়ির নং : n0136 বয়স : 69 লিঙ্গ : মহিলা	WB/35/242/336246 ফটো উপলব্ধ	513 নাম : অর্জুন মুর্মু পিতার নাম: রেংটু মুর্মু বাড়ির নং : n0136 বয়স : 42 লিঙ্গ : পুরুষ	SYG1179712 ফটো উপলব্ধ
514 নাম : বুধন চন্দ্র মুর্মু পিতার নাম: জীতেন মুর্মু বাড়ির নং : n0136 বয়স : 38 লিঙ্গ : পুরুষ	SYG1179738 ফটো উপলব্ধ	515 নাম : চঞ্চলা মুর্মু স্বামীর নাম: বুধন চন্দ্র মুর্মু বাড়ির নং : n0136 বয়স : 33 লিঙ্গ : মহিলা	SYG1456912 ফটো উপলব্ধ	516 নাম : অলকা হাঁসদা পিতার নাম: রামলাল হাঁসদা বাড়ির নং : n0136 বয়স : 30 লিঙ্গ : মহিলা	SYG1664820 ফটো উপলব্ধ
517 নাম : শ্যামলাল মাঝি পিতার নাম: শুকু মাঝি বাড়ির নং : n0138 বয়স : 61 লিঙ্গ : পুরুষ	WB/35/242/336739 ফটো উপলব্ধ	518 নাম : জলেশ্বরী মাঝি স্বামীর নাম: শ্যামলাল মাঝি বাড়ির নং : n0138 বয়স : 56 লিঙ্গ : মহিলা	WB/35/242/336560 ফটো উপলব্ধ	519 নাম : কৃষ্ণপদ মুর্মু পিতার নাম: শ্যামলাল মুর্মু বাড়ির নং : n0138 বয়স : 37 লিঙ্গ : পুরুষ	SYG1180157 ফটো উপলব্ধ
520 নাম : বিরসতী মুর্মু পিতার নাম: শ্যামলাল মুর্মু বাড়ির নং : n0138 বয়স : 36 লিঙ্গ : মহিলা	SYG1180132 ফটো উপলব্ধ	521 নাম : আরতী মুরমু স্বামীর নাম: কৃষ্ণপদ মুরমু বাড়ির নং : n0138 বয়স : 35 লিঙ্গ : মহিলা	SYG1456789 ফটো উপলব্ধ	522 নাম : কার্তিক মুরমু পিতার নাম: শ্যামলাল মুরমু বাড়ির নং : n0138 বয়স : 29 লিঙ্গ : পুরুষ	SYG1664895 ফটো উপলব্ধ
523 নাম : ফলার মাঝি পিতার নাম: শুকু মাঝি বাড়ির নং : n0140 বয়স : 57 লিঙ্গ : পুরুষ	GPF2155711 ফটো উপলব্ধ	524 নাম : শুকচাঁদ কিস্কু পিতার নাম: সমনাথ কিস্কু বাড়ির নং : n0140 বয়স : 31 লিঙ্গ : পুরুষ	SYG1456466 ফটো উপলব্ধ	525 নাম : যমুনা মাঝি স্বামীর নাম: শ্যামলাল মাঝি বাড়ির নং : n0142 বয়স : 53 লিঙ্গ : মহিলা	GPF1181908 ফটো উপলব্ধ
526 নাম : কল্যানী মাঝি পিতার নাম: অবিনাশ মাঝি বাড়ির নং : n0157 বয়স : 40 লিঙ্গ : মহিলা	GPF2303444 ফটো উপলব্ধ	527 নাম : বিমলী মাঝি স্বামীর নাম: সম মাঝি বাড়ির নং : n0087 বয়স : 59 লিঙ্গ : মহিলা	WB/35/242/336567 ফটো উপলব্ধ	528 নাম : সীতারাম মাঝি পিতার নাম: জ্যোতি মাঝি বাড়ির নং : n0088 বয়স : 66 লিঙ্গ : পুরুষ	WB/35/242/336505 ফটো উপলব্ধ
529 নাম : বাবুরাম মাঝি পিতার নাম: সীতারাম মাঝি বাড়ির নং : n0088 বয়স : 44 লিঙ্গ : পুরুষ	GPF2155109 ফটো উপলব্ধ	530 নাম : প্রথমী মাঝি স্বামীর নাম: বাবুরাম মাঝি বাড়ির নং : n0088 বয়স : 43 লিঙ্গ : মহিলা	GPF2155117 ফটো উপলব্ধ	531 নাম : মাঝিরাম কিস্কু পিতার নাম: সীতারাম কিস্কু বাড়ির নং : n0088 বয়স : 43 লিঙ্গ : পুরুষ	SYG1179621 ফটো উপলব্ধ
532 নাম : বিজলী মাঝি পিতার নাম: বড়কা মাঝি বাড়ির নং : n0089 বয়স : 51 লিঙ্গ : মহিলা	WB/35/242/336666 ফটো উপলব্ধ	533 নাম : লখিরাম মাঝি পিতার নাম: বড়কা মাঝি বাড়ির নং : n0089 বয়স : 49 লিঙ্গ : পুরুষ	GPF1183623 ফটো উপলব্ধ	534 নাম : ফুলমনি মাঝি স্বামীর নাম: লখিরাম মাঝি বাড়ির নং : n0089 বয়স : 45 লিঙ্গ : মহিলা	GPF1222124 ফটো উপলব্ধ
535 নাম : বাসকী টুডু স্বামীর নাম: রবিন টুডু বাড়ির নং : n0089 বয়স : 38 লিঙ্গ : মহিলা	SYG1179688 ফটো উপলব্ধ	536 নাম : মানিক মাঝি পিতার নাম: হেমলাল মাঝি বাড়ির নং : n0091 বয়স : 59 লিঙ্গ : পুরুষ	WB/35/242/336415 ফটো উপলব্ধ	537 নাম : প্রবীণচন্দ্র সরেন পিতার নাম: তুলানাথ সরেন বাড়ির নং : n0035 বয়স : 47 লিঙ্গ : পুরুষ	GPF1182575 ফটো উপলব্ধ
538 নাম : অবিন চন্দ্র সরেন পিতার নাম: তুলানাথ সরেন বাড়ির নং : n0035 বয়স : 38 লিঙ্গ : পুরুষ	GPF2303378 ফটো উপলব্ধ	539 নাম : রাধিকা সরেন স্বামীর নাম: সিবন চন্দ্র সরেন বাড়ির নং : n0035 বয়স : 45 লিঙ্গ : মহিলা	SYG1456557 ফটো উপলব্ধ	540 নাম : জীতেন মাঝি পিতার নাম: গোবিন্দ মাঝি বাড়ির নং : n0037 বয়স : 66 লিঙ্গ : পুরুষ	GPF1183136 ফটো উপলব্ধ

541 নাম : ভাদুমনি মাঝি স্বামীর নাম: জীতেন মাঝি বাড়ির নং : n0037 বয়স : 61 লিঙ্গ : মহিলা	GPF1183144 ফটো উপলব্ধ	542 নাম : সরস্বতী মাঝি পিতার নাম: দামোদর মাঝি বাড়ির নং : n0037 বয়স : 50 লিঙ্গ : মহিলা	GPF1183953 ফটো উপলব্ধ	543 নাম : বাসুদেব সরেন পিতার নাম: জীতেন সরেন বাড়ির নং : n0037 বয়স : 35 লিঙ্গ : পুরুষ	SYG1355049 ফটো উপলব্ধ
544 নাম : রাধু মাঝি পিতার নাম: সুন্দর মাঝি বাড়ির নং : n0039 বয়স : 37 লিঙ্গ : পুরুষ	SYG1456888 ফটো উপলব্ধ	545 নাম : অনুমতি মাঝি স্বামীর নাম: রাধু মাঝি বাড়ির নং : n0039 বয়স : 34 লিঙ্গ : মহিলা	SYG1456896 ফটো উপলব্ধ	546 নাম : নীলমনি মাঝি স্বামীর নাম: মনিলাল মাঝি বাড়ির নং : n0039 বয়স : 61 লিঙ্গ : মহিলা	WB/35/242/336175 ফটো উপলব্ধ
547 নাম : কনকলতা সোরেন স্বামীর নাম: রামনাথ সোরেন বাড়ির নং : n২০০৪ বয়স : 24 লিঙ্গ : মহিলা	SYG2046258 ফটো উপলব্ধ	548 নাম : সুরেন মূর্মু পিতার নাম: সহন মূর্মু বাড়ির নং : n0018 বয়স : 24 লিঙ্গ : পুরুষ	SYG2058816 ফটো উপলব্ধ	549 নাম : লক্ষ্মীমনি সরেন স্বামীর নাম: মনসারাম সরেন বাড়ির নং : - বয়স : 24 লিঙ্গ : মহিলা	SYG2059178 ফটো উপলব্ধ
550 নাম : মহেশ্বর মান্ডি পিতার নাম: সচিন মান্ডি বাড়ির নং : n0064 বয়স : 24 লিঙ্গ : পুরুষ	SYG2059236 ফটো উপলব্ধ	551 নাম : অনিতা মান্ডি পিতার নাম: সচিন মান্ডি বাড়ির নং : এন0064 বয়স : 20 লিঙ্গ : মহিলা	SYG2393205 ফটো উপলব্ধ	552 নাম : কুমারী মাঝী স্বামীর নাম: রণজীত মাঝী বাড়ির নং : - বয়স : 24 লিঙ্গ : মহিলা	SYG2089076 ফটো উপলব্ধ
553 নাম : সুদীপ টুডু পিতার নাম: সুনীল টুডু বাড়ির নং : - বয়স : 25 লিঙ্গ : পুরুষ	SYG2089068 ফটো উপলব্ধ	554 নাম : উমেশ চন্দ্র সরেন পিতার নাম: নির্মল কুমার সরেন বাড়ির নং : n0035 বয়স : 33 লিঙ্গ : পুরুষ	SYG1285758 ফটো উপলব্ধ	555 নাম : পূর্ণিমা টুডু পিতার নাম: লাক্ষ্মীচন্দ্র টুডু বাড়ির নং : n0089 বয়স : 24 লিঙ্গ : মহিলা	SYG2058857 ফটো উপলব্ধ
556 নাম : গায়ত্রী কিস্কু পিতার নাম: লাক্ষ্মীচন্দ্র কিস্কু বাড়ির নং : n0055 বয়স : 24 লিঙ্গ : মহিলা	SYG2058915 ফটো উপলব্ধ	557 নাম : উকিল কিস্কু পিতার নাম: বাবুরাম কিস্কু বাড়ির নং : n0088 বয়স : 25 লিঙ্গ : পুরুষ	SYG2059202 ফটো উপলব্ধ	558 নাম : রহিত কিস্কু পিতার নাম: বাবুরাম কিস্কু বাড়ির নং : এন0088 বয়স : 21 লিঙ্গ : পুরুষ	SYG2389021 ফটো উপলব্ধ
559 নাম : ইন্দ্রানী মূর্মু পিতার নাম: নির্মল মূর্মু বাড়ির নং : n0012 বয়স : 24 লিঙ্গ : মহিলা	SYG2058832 ফটো উপলব্ধ	560 নাম : অলকা বাস্কু পিতার নাম: ফুলচাঁদ বাস্কু বাড়ির নং : n0079 বয়স : 24 লিঙ্গ : মহিলা	SYG2059210 ফটো উপলব্ধ	561 নাম : রাধিকা হাঁসদা স্বামীর নাম: অজয় হাঁসদা বাড়ির নং : n0024 বয়স : 24 লিঙ্গ : মহিলা	SYG2058808 ফটো উপলব্ধ
562 নাম : উৎপল সরেন পিতার নাম: নির্মল কুমার সরেন বাড়ির নং : n0035 বয়স : 25 লিঙ্গ : পুরুষ	SYG1974781 ফটো উপলব্ধ	563 নাম : ললিতা মূর্মু স্বামীর নাম: শিবদাস মূর্মু বাড়ির নং : এন0057 বয়স : 25 লিঙ্গ : মহিলা	SYG1974963 ফটো উপলব্ধ	564 নাম : বিমলা মাঝি স্বামীর নাম: ইন্দ্রনাথ মাঝি বাড়ির নং : n0047 বয়স : 68 লিঙ্গ : মহিলা	WB/35/242/336821 ফটো উপলব্ধ
565 নাম : সুফল মূর্মু পিতার নাম: বাবুরাম মূর্মু বাড়ির নং : n0062 বয়স : 43 লিঙ্গ : পুরুষ	GPF2445153 ফটো উপলব্ধ	566 নাম : ভবানী সুরেন পিতার নাম: দেবীশাল সুরেন বাড়ির নং : n0065 বয়স : 39 লিঙ্গ : মহিলা	SYG1740976 ফটো উপলব্ধ	567 নাম : পূর্ণিমা সুরেন পিতার নাম: অভিনাথ সুরেন বাড়ির নং : n0017 বয়স : 34 লিঙ্গ : মহিলা	SYG1355098 ফটো উপলব্ধ
568 নাম : নবীন সরেন (মাঝি) পিতার নাম: তুলোনাথ সরেন বাড়ির নং : n0035 বয়স : 46 লিঙ্গ : পুরুষ	SYG2035590 ফটো উপলব্ধ	569 নাম : সুরজা মাঝি পিতার নাম: ঈশ্বর মাঝি বাড়ির নং : n0109 বয়স : 71 লিঙ্গ : পুরুষ	SYG2035640 ফটো উপলব্ধ	570 নাম : বাপি মাঝি পিতার নাম: অজিত মূর্মু বাড়ির নং : n0080 বয়স : 27 লিঙ্গ : পুরুষ	SYG1820315 ফটো উপলব্ধ

বিধানসভা নির্বাচনক্ষেত্রের নং, নাম : 244-কাশীপুর
ভাগ নং, নাম : 1-বাঁশরায়া,লয়াবাদী

571 নাম : সুদীপ হাঁসদা পিতার নাম: দেবু হাঁসদা বাড়ির নং : n0030 বয়স : 24 লিঙ্গ : পুরুষ	SYG2058873 ফটো উপলব্ধ	572 নাম : রানী টুডু স্বামীর নাম: খান্দুলাল মাঝি বাড়ির নং : n0123 বয়স : 54 লিঙ্গ : মহিলা	SYG2035608 ফটো উপলব্ধ	573 নাম : শোভারাম মান্ডি পিতার নাম: বুদ্ধেশ্বর মান্ডি বাড়ির নং : n0137 বয়স : 41 লিঙ্গ : পুরুষ	GPF2156917 ফটো উপলব্ধ
574 নাম : বিশুজিৎ হেঙ্কম পিতার নাম: শিবরাম হেঙ্কম বাড়ির নং : এন0124 বয়স : 24 লিঙ্গ : পুরুষ	SYG2086825 ফটো উপলব্ধ	575 নাম : সুফল হাঁসদা পিতার নাম: রামলাল হাঁসদা বাড়ির নং : n0136 বয়স : 30 লিঙ্গ : পুরুষ	SYG1456847 ফটো উপলব্ধ	576 নাম : প্রকাশচন্দ্র মুরমু পিতার নাম: জালিম মুরমু বাড়ির নং : n0116 বয়স : 37 লিঙ্গ : পুরুষ	GPF2563302 ফটো উপলব্ধ
577 নাম : নাগরী মাঝি স্বামীর নাম: জালিম মাঝি বাড়ির নং : n0116 বয়স : 64 লিঙ্গ : মহিলা	SYG2113058 ফটো উপলব্ধ	578 নাম : নির্মল কুমার সরেন পিতার নাম: তোলোনাথ মাঝি বাড়ির নং : n0035 বয়স : 59 লিঙ্গ : পুরুষ	SYG2035632 ফটো উপলব্ধ	579 নাম : শুকুরমনি মাঝি স্বামীর নাম: বিপ্লব মাঝি বাড়ির নং : n0013 বয়স : 36 লিঙ্গ : মহিলা	SYG1180025 ফটো উপলব্ধ
580 নাম : শিবানী কিস্কু মায়ের নাম: দীপা কিস্কু বাড়ির নং : এন0017 বয়স : 25 লিঙ্গ : মহিলা	WNM2175412 ফটো উপলব্ধ	581 নাম : লক্ষ্মীরানী সরেন স্বামীর নাম: সুদর্শন সরেন বাড়ির নং : n0017 বয়স : 37 লিঙ্গ : মহিলা	SYG0386797 ফটো উপলব্ধ	582 নাম : জালিম মাঝি পিতার নাম: জুন মাঝি বাড়ির নং : n0116 বয়স : 66 লিঙ্গ : পুরুষ	SYG2113066 ফটো উপলব্ধ
583 নাম : রাজশ্রী মূর্মু পিতার নাম: বঙ্কিম চন্দ্র মূর্মু বাড়ির নং : এন0116 বয়স : 20 লিঙ্গ : মহিলা	SYG2400638 ফটো উপলব্ধ	584 নাম : প্রাথমী সরেন স্বামীর নাম: নির্মল কুমার সরেন বাড়ির নং : n0035 বয়স : 55 লিঙ্গ : মহিলা	GPF0009696 ফটো উপলব্ধ	585 নাম : শ্যামল সরেন পিতার নাম: মনসুক সরেন বাড়ির নং : এন0035 বয়স : 23 লিঙ্গ : পুরুষ	SYG2156891 ফটো উপলব্ধ
586 নাম : তাপসী মাঝি পিতার নাম: মানিক মাঝি বাড়ির নং : এন0091 বয়স : 23 লিঙ্গ : মহিলা	SYG2135879 ফটো উপলব্ধ	587 নাম : অনুপমা মূর্মু পিতার নাম: আনন্দ মূর্মু বাড়ির নং : এন0080 বয়স : 23 লিঙ্গ : মহিলা	SYG2135895 ফটো উপলব্ধ	588 নাম : অনুপমা মুরমু স্বামীর নাম: পরিমল মুরমু বাড়ির নং : এন0118 বয়স : 23 লিঙ্গ : মহিলা	SYG2137024 ফটো উপলব্ধ
589 নাম : হিমালী মাঝি স্বামীর নাম: অপিন্দ মাঝি বাড়ির নং : এন0091 বয়স : 28 লিঙ্গ : মহিলা	SYG2156123 ফটো উপলব্ধ	590 নাম : নারায়ণ বেসরা পিতার নাম: হারোথন বেসরা বাড়ির নং : এন0054 বয়স : 24 লিঙ্গ : পুরুষ	SYG2156628 ফটো উপলব্ধ	591 নাম : লক্ষ্মীমণি সরেন পিতার নাম: কমলকান্ত সরেন বাড়ির নং : এন0045 বয়স : 23 লিঙ্গ : মহিলা	SYG2156842 ফটো উপলব্ধ
592 নাম : সুদর্শন মুরমু পিতার নাম: মঙ্গল মুরমু বাড়ির নং : এন0131 বয়স : 27 লিঙ্গ : পুরুষ	SYG2137016 ফটো উপলব্ধ	593 নাম : লক্ষ্মী মণি সরেন স্বামীর নাম: উমেশ চন্দ্র সরেন বাড়ির নং : এন0035 বয়স : 32 লিঙ্গ : মহিলা	XWQ1531177 ফটো উপলব্ধ	594 নাম : রাজকিশোর সরেন পিতার নাম: নবীন সরেন বাড়ির নং : এন0035 বয়স : 20 লিঙ্গ : পুরুষ	SYG2377083 ফটো উপলব্ধ
595 নাম : সবিতা মুরমু পিতার নাম: সুরজা মুরমু বাড়ির নং : এন0109 বয়স : 23 লিঙ্গ : মহিলা	SYG2137339 ফটো উপলব্ধ	596 নাম : শ্যামলী মাঝী স্বামীর নাম: লখিন্দর মাঝী বাড়ির নং : n0039 বয়স : 51 লিঙ্গ : মহিলা	SYG1180033 ফটো উপলব্ধ	597 নাম : সোনা মনি টুডু স্বামীর নাম: সুদীপ টুডু বাড়ির নং : সোনাইজুরী বয়স : 28 লিঙ্গ : মহিলা	SYG2086585 ফটো উপলব্ধ
598 নাম : গোবিন্দ টুডু পিতার নাম: রেফু টুডু বাড়ির নং : n0084 বয়স : 38 লিঙ্গ : পুরুষ	SYG0384776 ফটো উপলব্ধ	599 নাম : অম্বিকা হেমব্রম পিতার নাম: পবনচন্দর হেমব্রম বাড়ির নং : নং124 বয়স : 21 লিঙ্গ : মহিলা	SYG2291748 ফটো উপলব্ধ	600 নাম : সুজাতা মূর্মু মায়ের নাম: নীলমণি মূর্মু বাড়ির নং : নং113 বয়স : 21 লিঙ্গ : মহিলা	SYG2291797 ফটো উপলব্ধ

601 নাম : অঞ্জলি সরেন স্বামীর নাম: মঙ্গল হাঁসদা বাড়ির নং : নু47 বয়স : 23 লিঙ্গ : মহিলা	SYG2283364 ফটো উপলব্ধ	602 নাম : ইন্দ্রজিৎ মুর্মু পিতার নাম: রবিদাস মুর্মু বাড়ির নং : নু92 বয়স : 21 লিঙ্গ : পুরুষ	SYG2283398 ফটো উপলব্ধ	603 নাম : অঞ্জনা মাঝী পিতার নাম: মানিক মাঝী বাড়ির নং : নু91 বয়স : 21 লিঙ্গ : মহিলা	SYG2283521 ফটো উপলব্ধ
604 নাম : ভৈরব মুর্মু অন্যান্য: বর্ণালী মুর্মু বাড়ির নং : নং115 বয়স : 21 লিঙ্গ : পুরুষ	SYG2286938 ফটো উপলব্ধ	605 নাম : রামদাস মুর্মু অন্যান্য: হরিলাল মুর্মু বাড়ির নং : এন0057 বয়স : 24 লিঙ্গ : পুরুষ	SYG2248201 ফটো উপলব্ধ	606 নাম : সাবিনা সরেন স্বামীর নাম: নিলাম্বর সরেন বাড়ির নং : n0047 বয়স : 39 লিঙ্গ : মহিলা	SYG1664929 ফটো উপলব্ধ
607 নাম : সহন মান্ডি পিতার নাম: মলিন্দ মান্ডি বাড়ির নং : এন0011 বয়স : 38 লিঙ্গ : পুরুষ	GPP2746543 ফটো উপলব্ধ	608 নাম : পূজা কিস্কু স্বামীর নাম: সুদর্শন কিস্কু বাড়ির নং : এন0078 বয়স : 23 লিঙ্গ : মহিলা	WNM2429876 ফটো উপলব্ধ	609 নাম : অর্জুন মাঝি পিতার নাম: মলিন মাঝি বাড়ির নং : এন0023 বয়স : 22 লিঙ্গ : পুরুষ	SYG2247963 ফটো উপলব্ধ
610 নাম : তাপসী মুর্মু স্বামীর নাম: সুশীল কুমার মুর্মু বাড়ির নং : এন0113 বয়স : 22 লিঙ্গ : মহিলা	SYG2248011 ফটো উপলব্ধ	611 নাম : রহিত বেসরা পিতার নাম: রহন বেসরা বাড়ির নং : এন0089 বয়স : 22 লিঙ্গ : পুরুষ	SYG2248052 ফটো উপলব্ধ	612 নাম : গণেশ সরেন পিতার নাম: মঞ্জুড়া সরেন বাড়ির নং : এন0048 বয়স : 23 লিঙ্গ : পুরুষ	SYG2248094 ফটো উপলব্ধ
613 নাম : ভীম মাঝি পিতার নাম: মলিন মাঝি বাড়ির নং : এন0023 বয়স : 24 লিঙ্গ : পুরুষ	SYG2243483 ফটো উপলব্ধ	614 নাম : বুদ্ধদেব মুরমু পিতার নাম: গুণধর মুরমু বাড়ির নং : এন0117 বয়স : 24 লিঙ্গ : পুরুষ	SYG2243509 ফটো উপলব্ধ	615 নাম : বীণা মুরমু স্বামীর নাম: বুদ্ধদেব মুরমু বাড়ির নং : এন0117 বয়স : 20 লিঙ্গ : মহিলা	SYG2381978 ফটো উপলব্ধ
616 নাম : নমিতা মুর্মু স্বামীর নাম: মুর্টু মুরমু বাড়ির নং : এন0070 বয়স : 22 লিঙ্গ : মহিলা	SYG2243574 ফটো উপলব্ধ	617 নাম : চন্ডীচরন সরেন পিতার নাম: দিলীপ সরেন বাড়ির নং : এন0058 বয়স : 23 লিঙ্গ : পুরুষ	SYG2242964 ফটো উপলব্ধ	618 নাম : সনকা মাঝি পিতার নাম: দুর্জোধন মাঝি বাড়ির নং : এন0130 বয়স : 22 লিঙ্গ : মহিলা	SYG2243095 ফটো উপলব্ধ
619 নাম : অনিতা মুরমু স্বামীর নাম: অজয় মুরমু বাড়ির নং : এন0112 বয়স : 24 লিঙ্গ : মহিলা	SYG2227668 ফটো উপলব্ধ	620 নাম : নরেন কিস্কু পিতার নাম: শ্যামাপদ কিস্কু বাড়ির নং : এন0055 বয়স : 22 লিঙ্গ : পুরুষ	SYG2227676 ফটো উপলব্ধ	621 নাম : নীপক সরেন পিতার নাম: মধুসূদন সরেন বাড়ির নং : এন0073 বয়স : 22 লিঙ্গ : পুরুষ	SYG2227684 ফটো উপলব্ধ
622 নাম : চাঁদমনি মুরমু স্বামীর নাম: সুবল চন্দ্র মুরমু বাড়ির নং : এন00112 বয়স : 22 লিঙ্গ : মহিলা	SYG2227726 ফটো উপলব্ধ	623 নাম : জানকী মান্ডি স্বামীর নাম: রুপলাল মান্ডি বাড়ির নং : এন0063 বয়স : 23 লিঙ্গ : মহিলা	SYG2227841 ফটো উপলব্ধ	624 নাম : সুরজিৎ মুরমু পিতার নাম: আনন্দ মুরমু বাড়ির নং : এন0080 বয়স : 22 লিঙ্গ : পুরুষ	SYG2243392 ফটো উপলব্ধ
625 নাম : রূপালী মুরমু স্বামীর নাম: বাপ মুরমু বাড়ির নং : এন0080 বয়স : 23 লিঙ্গ : মহিলা	SYG2227759 ফটো উপলব্ধ	626 নাম : অমিতা সরেন স্বামীর নাম: অতেশ কুমার সরেন বাড়ির নং : এন0075 বয়স : 24 লিঙ্গ : মহিলা	SYG2227767 ফটো উপলব্ধ	627 নাম : বর্না মান্ডি স্বামীর নাম: হিতলাল মান্ডি বাড়ির নং : এন0063 বয়স : 24 লিঙ্গ : মহিলা	SYG2227775 ফটো উপলব্ধ
628 নাম : প্রদীপ টুডু পিতার নাম: বড়কা টুডু বাড়ির নং : এন0081 বয়স : 22 লিঙ্গ : পুরুষ	SYG2227791 ফটো উপলব্ধ	629 নাম : অনিমা সরেন পিতার নাম: সিদাম সরেন বাড়ির নং : এন0073 বয়স : 23 লিঙ্গ : মহিলা	SYG2227809 ফটো উপলব্ধ	630 নাম : সঞ্জয় মুরমু পিতার নাম: অজিত মুরমু বাড়ির নং : এন0112 বয়স : 22 লিঙ্গ : পুরুষ	SYG2227825 ফটো উপলব্ধ

বিধানসভা নির্বাচনক্ষেত্রের নং, নাম : 244-কাশীপুর
ভাগ নং, নাম : 1-বাঁশরায়,লয়াবাদী

631 নাম : সৌরভ মুরমু পিতার নাম: রবিলোচন মুরমু বাড়ির নং : এন0115 বয়স : 22 লিঙ্গ : পুরুষ	SYG2226231 ফটো উপলব্ধ	632 নাম : মিতালী মুরমু পিতার নাম: রবিলোচন মুরমু বাড়ির নং : এন0115 বয়স : 20 লিঙ্গ : মহিলা	SYG2363182 ফটো উপলব্ধ	633 নাম : বুদ্ধেশ্বর মাঝি পিতার নাম: লক্ষিরাম মাঝি বাড়ির নং : n0021 বয়স : 59 লিঙ্গ : পুরুষ	GPF2444701 ফটো উপলব্ধ
634 নাম : কমলাকান্ত সরেন পিতার নাম: পবন মাঝি বাড়ির নং : n0045 বয়স : 56 লিঙ্গ : পুরুষ	GPF2444503 ফটো উপলব্ধ	635 নাম : শ্যামলী টুডু পিতার নাম: দশরথ টুডু বাড়ির নং : n0050 বয়স : 24 লিঙ্গ : মহিলা	SYG2059079 ফটো উপলব্ধ	636 নাম : জননী সরেন স্বামীর নাম: কমলাকান্ত মাঝি বাড়ির নং : n0045 বয়স : 53 লিঙ্গ : মহিলা	SYG1566801 ফটো উপলব্ধ
637 নাম : কৃষ্ণপদ সরেন পিতার নাম: রাবন মাঝি বাড়ির নং : n0056 বয়স : 52 লিঙ্গ : পুরুষ	GPF1182898 ফটো উপলব্ধ	638 নাম : বনিতা সোরেন পিতার নাম: রবীন্দ্রনাথ সোরেন বাড়ির নং : n0003 বয়স : 32 লিঙ্গ : মহিলা	SYG1566850 ফটো উপলব্ধ	639 নাম : সবিতা সরেন স্বামীর নাম: কৃষ্ণ সরেন বাড়ির নং : n0056 বয়স : 48 লিঙ্গ : মহিলা	GPF2155935 ফটো উপলব্ধ
640 নাম : সোমনাথ মাঝি পিতার নাম: জলধর মাঝি বাড়ির নং : 77 বয়স : 23 লিঙ্গ : পুরুষ	SYG2197374 ফটো উপলব্ধ	641 নাম : সারথী সরেন স্বামীর নাম: শক্তি পদ সরেন বাড়ির নং : n0044 বয়স : 30 লিঙ্গ : মহিলা	SYG1787415 ফটো উপলব্ধ	642 নাম : সুরমিলা সরেন স্বামীর নাম: বিমল সরেন বাড়ির নং : এন0017 বয়স : 24 লিঙ্গ : মহিলা	SYG2156164 ফটো উপলব্ধ
643 নাম : চন্দনা সরেন স্বামীর নাম: মুকেশ সরেন বাড়ির নং : এন0017 বয়স : 24 লিঙ্গ : মহিলা	SYG2390102 ফটো উপলব্ধ	644 নাম : সাগুন হাঁসদা পিতার নাম: রবিদাস হাঁসদা বাড়ির নং : নং053 বয়স : 21 লিঙ্গ : পুরুষ	SYG2295723 ফটো উপলব্ধ	645 নাম : নীলিমা মুরমু পিতার নাম: গৌপাল চন্দ্র মুরমু বাড়ির নং : নং32 বয়স : 22 লিঙ্গ : মহিলা	SYG2291946 ফটো উপলব্ধ
646 নাম : নির্মল মাণ্ডী পিতার নাম: বনমালী মাণ্ডী বাড়ির নং : নং135 বয়স : 21 লিঙ্গ : পুরুষ	SYG2306025 ফটো উপলব্ধ	647 নাম : মালী মুরমু পিতার নাম: অনিল মুরমু বাড়ির নং : নং62 বয়স : 21 লিঙ্গ : মহিলা	SYG2291938 ফটো উপলব্ধ	648 নাম : মৌসুমী হাঁসদা পিতার নাম: বুদ্ধেশ্বর হাঁসদা বাড়ির নং : এন0137 বয়স : 21 লিঙ্গ : মহিলা	SYG2285377 ফটো উপলব্ধ
649 নাম : অনিমা সরেন পিতার নাম: অনিল সরেন বাড়ির নং : নং14 বয়স : 21 লিঙ্গ : মহিলা	SYG2284214 ফটো উপলব্ধ	650 নাম : ধীরেন মুরমু পিতার নাম: সুহন মুরমু বাড়ির নং : নং18 বয়স : 22 লিঙ্গ : পুরুষ	SYG2302214 ফটো উপলব্ধ	651 নাম : সুকদী মুরমু স্বামীর নাম: প্রথম মুরমু বাড়ির নং : নং070 বয়স : 26 লিঙ্গ : মহিলা	SYG2295095 ফটো উপলব্ধ
652 নাম : কানু টুডু পিতার নাম: সুনীল টুডু বাড়ির নং : নং082 বয়স : 22 লিঙ্গ : পুরুষ	SYG2294908 ফটো উপলব্ধ	653 নাম : অতেশ কুমার সরেন পিতার নাম: কানাইলাল সরেন বাড়ির নং : n0075 বয়স : 26 লিঙ্গ : পুরুষ	SYG1566843 ফটো উপলব্ধ	654 নাম : পরমেশ্বর সরেন পিতার নাম: লথা সরেন বাড়ির নং : n0073 বয়স : 46 লিঙ্গ : পুরুষ	GPF1184282 ফটো উপলব্ধ
655 নাম : বিকাশ মুরমু পিতার নাম: সঞ্জয় মুরমু বাড়ির নং : এন0012 বয়স : 22 লিঙ্গ : পুরুষ	SYG2338853 ফটো উপলব্ধ	656 নাম : রাজেশ মাঝি মায়ের নাম: বাহারানী মাঝি বাড়ির নং : এন0024 বয়স : 24 লিঙ্গ : পুরুষ	SYG2338887 ফটো উপলব্ধ	657 নাম : পদ্মাবতী হাঁসদা মায়ের নাম: বাহারানী হাঁসদা বাড়ির নং : এন0024 বয়স : 20 লিঙ্গ : মহিলা	SYG2365476 ফটো উপলব্ধ
658 নাম : শান্তি মাঝী স্বামীর নাম: রবিন্দ্রনাথ মাঝি বাড়ির নং : n0040 বয়স : 56 লিঙ্গ : মহিলা	SYG2014736 ফটো উপলব্ধ	659 নাম : সুব্রতী মাঝী স্বামীর নাম: বিপ্লব মান্ডি বাড়ির নং : n0192 বয়স : 26 লিঙ্গ : মহিলা	SYG1880020 ফটো উপলব্ধ	660 নাম : সুবোধ মান্ডি পিতার নাম: মহানন্দ মান্ডি বাড়ির নং : n0069 বয়স : 28 লিঙ্গ : পুরুষ	SYG1740869 ফটো উপলব্ধ

661 নাম : অপর্ণা মান্ডি স্বামীর নাম: স্বামীর মান্ডি বাড়ির নং : n0148 বয়স : 34 লিঙ্গ : মহিলা	SYG1355130 ফটো উপলব্ধ	662 নাম : জ্যোৎস্না মান্ডি স্বামীর নাম: রানচন্দ্র মান্ডি বাড়ির নং : n0069 বয়স : 30 লিঙ্গ : মহিলা	SYG1566926 ফটো উপলব্ধ	663 নাম : রামচন্দ্র মান্ডি পিতার নাম: অমর চন্দ্র মান্ডি বাড়ির নং : n0069 বয়স : 39 লিঙ্গ : পুরুষ	SYG0385054 ফটো উপলব্ধ
664 নাম : বর্না মান্ডি স্বামীর নাম: মহাদেব মান্ডি বাড়ির নং : এন0110 বয়স : 25 লিঙ্গ : মহিলা	SYG1974955 ফটো উপলব্ধ	665 নাম : সিকান্ত মান্ডি পিতার নাম: অমর মান্ডি বাড়ির নং : n0069 বয়স : 29 লিঙ্গ : পুরুষ	SYG1741008 ফটো উপলব্ধ	666 নাম : অনঞ্জয় মান্ডি পিতার নাম: সমর মান্ডি বাড়ির নং : n0148 বয়স : 31 লিঙ্গ : পুরুষ	SYG1456516 ফটো উপলব্ধ
667 নাম : ধনঞ্জয় মান্ডি পিতার নাম: সমর চন্দ্র মান্ডি বাড়ির নং : n0148 বয়স : 38 লিঙ্গ : পুরুষ	GPF2303360 ফটো উপলব্ধ	668 নাম : কালিপদ মান্ডি পিতার নাম: বুদ্ধেশ্বর মান্ডি বাড়ির নং : n0110 বয়স : 31 লিঙ্গ : পুরুষ	SYG1456763 ফটো উপলব্ধ	669 নাম : বুদ্ধেশ্বর মান্ডি পিতার নাম: সরকার মান্ডি বাড়ির নং : n0110 বয়স : 71 লিঙ্গ : পুরুষ	WB/35/242/336452 ফটো উপলব্ধ
670 নাম : সুরঞ্জয়ী মান্ডি স্বামীর নাম: বুদ্ধেশ্বর মান্ডি বাড়ির নং : n0110 বয়স : 65 লিঙ্গ : মহিলা	SYG2035657 ফটো উপলব্ধ	671 নাম : সমর মাঝি পিতার নাম: বাবুলাল মাঝি বাড়ির নং : n0069 বয়স : 65 লিঙ্গ : পুরুষ	SYG2113009 ফটো উপলব্ধ	672 নাম : অমর মান্ডি পিতার নাম: বাবুলাল মাঝি বাড়ির নং : n0069 বয়স : 69 লিঙ্গ : পুরুষ	SYG2105211 ফটো উপলব্ধ
673 নাম : মহানন্দা মান্ডি পিতার নাম: বাবুলাল মাঝি বাড়ির নং : n0069 বয়স : 58 লিঙ্গ : পুরুষ	SYG2113223 ফটো উপলব্ধ	674 নাম : মিনতী মান্ডি স্বামীর নাম: মহানন্দ মাঝি বাড়ির নং : n0069 বয়স : 54 লিঙ্গ : মহিলা	SYG2113181 ফটো উপলব্ধ	675 নাম : ফুলমনি মান্ডি স্বামীর নাম: অমর মান্ডি বাড়ির নং : n0069 বয়স : 66 লিঙ্গ : মহিলা	SYG2107308 ফটো উপলব্ধ
676 নাম : মকু মান্ডি স্বামীর নাম: সমর মান্ডি বাড়ির নং : n0069 বয়স : 63 লিঙ্গ : মহিলা	SYG2113017 ফটো উপলব্ধ	677 নাম : মহাদেব মান্ডি পিতার নাম: বুদ্ধেশ্বর মান্ডি বাড়ির নং : নং110 বয়স : 36 লিঙ্গ : পুরুষ	SYG0386680 ফটো উপলব্ধ	678 নাম : উষা মান্ডি স্বামীর নাম: কালিপদ মান্ডি বাড়ির নং : এন0110 বয়স : 21 লিঙ্গ : মহিলা	SYG2372928 ফটো উপলব্ধ
679 নাম : নমিতা মান্ডি স্বামীর নাম: শীকান্ত মাণ্ডি বাড়ির নং : নং69 বয়স : 29 লিঙ্গ : মহিলা	SYG1733898 ফটো উপলব্ধ	680 নাম : শ্রীমতি মাণ্ডি স্বামীর নাম: সুবোধ মাণ্ডি বাড়ির নং : নং69 বয়স : 22 লিঙ্গ : মহিলা	SYG2309268 ফটো উপলব্ধ	681 নাম : সজল কুমার রায় পিতার নাম: রাসবিহারী রায় বাড়ির নং : n0170 বয়স : 43 লিঙ্গ : পুরুষ	GPF1170760 ফটো উপলব্ধ
682 নাম : রাসমনি সরেন পিতার নাম: দেবলাল সরেন বাড়ির নং : এন0072 বয়স : 22 লিঙ্গ : মহিলা	SYG2226272 ফটো উপলব্ধ	683 নাম : সুরজিৎ সরেন পিতার নাম: শ্যামলাল সরেন বাড়ির নং : এন0072 বয়স : 22 লিঙ্গ : পুরুষ	SYG2226306 ফটো উপলব্ধ	684 নাম : প্রদীপ সরেন পিতার নাম: রামলাল সরেন বাড়ির নং : এন0072 বয়স : 22 লিঙ্গ : পুরুষ	SYG2227833 ফটো উপলব্ধ
685 নাম : সন্দীপ সরেন পিতার নাম: চন্দ্র কান্ত সরেন বাড়ির নং : নং133 বয়স : 26 লিঙ্গ : পুরুষ	SYG1879956 ফটো উপলব্ধ	686 নাম : মঙ্গলী সরেন স্বামীর নাম: অজয় সরেন বাড়ির নং : n0206 বয়স : 24 লিঙ্গ : মহিলা	SYG2243558 ফটো উপলব্ধ	687 নাম : অনিল কুমার মান্ডি পিতার নাম: হুকুনথ মান্ডি বাড়ির নং : - বয়স : 49 লিঙ্গ : পুরুষ	SYG0902601 ফটো উপলব্ধ
688 নাম : পানসখী সরেন স্বামীর নাম: ধর্মদাস সরেন বাড়ির নং : n0153 বয়স : 43 লিঙ্গ : মহিলা	GPF2303402 ফটো উপলব্ধ	689 নাম : মমতা সরেন পিতার নাম: মলয় সরেন বাড়ির নং : এন0049 বয়স : 23 লিঙ্গ : মহিলা	SYG2156933 ফটো উপলব্ধ	690 নাম : শকুন্তলা সরেন পিতার নাম: বাবুরাম সরেন বাড়ির নং : এন000 বয়স : 23 লিঙ্গ : মহিলা	SYG2136992 ফটো উপলব্ধ

691 নাম : শেফালী সরেন স্বামীর নাম: সন্দীপ সরেন বাড়ির নং : এন0185 বয়স : 27 লিঙ্গ : মহিলা	SYG2156222 ফটো উপলব্ধ	692 নাম : লক্ষ্মীকান্ত সরেন পিতার নাম: গণেশ সরেন বাড়ির নং : n0028 বয়স : 24 লিঙ্গ : পুরুষ	SYG2058840 ফটো উপলব্ধ	693 নাম : বৈশাখী মুরমু পিতার নাম: সোমনাথ মুরমু বাড়ির নং : N0028 বয়স : 32 লিঙ্গ : মহিলা	SYG1392794 ফটো উপলব্ধ
694 নাম : সন্দরী সোরন স্বামীর নাম: শ্রীকান্ত সোরন বাড়ির নং : N0049 বয়স : 26 লিঙ্গ : মহিলা	SYG2086247 ফটো উপলব্ধ	695 নাম : আশিক হাঁসদা পিতার নাম: রাজারাম হাঁসদা বাড়ির নং : এন0028 বয়স : 21 লিঙ্গ : পুরুষ	SYG2306249 ফটো উপলব্ধ	696 নাম : মিথিলা মান্ডি স্বামীর নাম: অনিল কুঃ মান্ডি বাড়ির নং : n0034 বয়স : 44 লিঙ্গ : মহিলা	SYG1179720 ফটো উপলব্ধ
697 নাম : শান্তিবালা সরেন স্বামীর নাম: মানসিং সরেন বাড়ির নং : n0034 বয়স : 64 লিঙ্গ : মহিলা	GPF2444842 ফটো উপলব্ধ	698 নাম : মনসারাম মাঝি পিতার নাম: সনাতন মাঝি বাড়ির নং : n0085 বয়স : 62 লিঙ্গ : পুরুষ	SYG2425973 ফটো উপলব্ধ	699 নাম : অঞ্জনা মাঝি স্বামীর নাম: মনসারাম মাঝি বাড়ির নং : n0085 বয়স : 52 লিঙ্গ : মহিলা	GPF2155869 ফটো উপলব্ধ
700 নাম : অনিল সরেন পিতার নাম: হারাধন সরেন বাড়ির নং : n0085 বয়স : 43 লিঙ্গ : পুরুষ	SYG1179985 ফটো উপলব্ধ	701 নাম : দেবলাল সরেন পিতার নাম: সূর্যকান্ত সরেন বাড়ির নং : n0072 বয়স : 41 লিঙ্গ : পুরুষ	GPF2303337 ফটো উপলব্ধ	702 নাম : সরস্বতী সরেন স্বামীর নাম: রামলাল সরেন বাড়ির নং : n0072 বয়স : 43 লিঙ্গ : মহিলা	SYG1285543 ফটো উপলব্ধ
703 নাম : শ্যামলাল সরেন পিতার নাম: সূর্যকান্ত সরেন বাড়ির নং : n0072 বয়স : 56 লিঙ্গ : পুরুষ	WB/35/242/336247 ফটো উপলব্ধ	704 নাম : অমুজ সরেন পিতার নাম: মলয় সরেন বাড়ির নং : n0049 বয়স : 35 লিঙ্গ : পুরুষ	SYG1179647 ফটো উপলব্ধ	705 নাম : মলয় সরেন পিতার নাম: লক্ষ্মধর সরেন বাড়ির নং : n0049 বয়স : 58 লিঙ্গ : পুরুষ	WB/35/242/336522 ফটো উপলব্ধ
706 নাম : অনন্ত সরেন পিতার নাম: বুড়গা সরেন বাড়ির নং : n0049 বয়স : 32 লিঙ্গ : পুরুষ	SYG1456474 ফটো উপলব্ধ	707 নাম : বাসনী সরেন স্বামীর নাম: বুড়গা সরেন বাড়ির নং : n0049 বয়স : 56 লিঙ্গ : মহিলা	GPF1181882 ফটো উপলব্ধ	708 নাম : রামলাল সরেন পিতার নাম: সূর্য্য কান্ত সরেন বাড়ির নং : n0072 বয়স : 50 লিঙ্গ : পুরুষ	GPF1182633 ফটো উপলব্ধ
709 নাম : হীরামুনি টুডু স্বামীর নাম: ঠাকুর দাস টুডু বাড়ির নং : n0028 বয়স : 55 লিঙ্গ : মহিলা	GPF1184175 ফটো উপলব্ধ	710 নাম : মঙ্গলী সরেন স্বামীর নাম: দেবলাল সরেন বাড়ির নং : এন0072 বয়স : 36 লিঙ্গ : মহিলা	SYG0385658 ফটো উপলব্ধ	711 নাম : ধর্মদাস সরেন পিতার নাম: লখু সরেন বাড়ির নং : n0154 বয়স : 42 লিঙ্গ : পুরুষ	GPF2303410 ফটো উপলব্ধ
712 নাম : তপন কুমার সরেন পিতার নাম: অভিনাথ সরেন বাড়ির নং : n0155 বয়স : 39 লিঙ্গ : পুরুষ	GPF2303428 ফটো উপলব্ধ	713 নাম : রুপালী সরেন স্বামীর নাম: পরমেশ্বর সরেন বাড়ির নং : n0164 বয়স : 39 লিঙ্গ : মহিলা	SYG1392679 ফটো উপলব্ধ	714 নাম : সুজাতা সরেন স্বামীর নাম: সহদেব সরেন বাড়ির নং : n0169 বয়স : 38 লিঙ্গ : মহিলা	GPF2290138 ফটো উপলব্ধ
715 নাম : রাজারাম হাঁসদা পিতার নাম: শঙ্কর হাঁসদা বাড়ির নং : n0028 বয়স : 52 লিঙ্গ : পুরুষ	GPF1756402 ফটো উপলব্ধ	716 নাম : বৈদ্যনাথ হাঁসদা পিতার নাম: করালী হাঁসদা বাড়ির নং : n0028 বয়স : 35 লিঙ্গ : পুরুষ	SYG1285832 ফটো উপলব্ধ	717 নাম : বাজার টুডু পিতার নাম: ঠাকুর দাস টুডু বাড়ির নং : n0028 বয়স : 32 লিঙ্গ : পুরুষ	SYG1456615 ফটো উপলব্ধ
718 নাম : মধুমিতা টুডু পিতার নাম: মনসারাম টুডু বাড়ির নং : n0085 বয়স : 30 লিঙ্গ : মহিলা	SYG1785211 ফটো উপলব্ধ	719 নাম : বাসন্তি সরেন স্বামীর নাম: মলয় মাঝি বাড়ির নং : n0049 বয়স : 53 লিঙ্গ : মহিলা	WB/35/242/336398 ফটো উপলব্ধ	720 নাম : বৃন্দাবন সরেন পিতার নাম: শুনারাম সরেন বাড়ির নং : n0200 বয়স : 26 লিঙ্গ : পুরুষ	SYG1880103 ফটো উপলব্ধ

721 নাম : সুকুমারি টুডু স্বামীর নাম: বাজার টুডু বাড়ির নং : n0028 বয়স : 25 লিঙ্গ : মহিলা	SYG1974872 ফটো উপলব্ধ	722 নাম : সাধমনি সরেন স্বামীর নাম: অনন্ত সরেন বাড়ির নং : n0049 বয়স : 26 লিঙ্গ : মহিলা	SYG1974799 ফটো উপলব্ধ	723 নাম : শ্রাবনী সরেন স্বামীর নাম: অমুজ সরেন বাড়ির নং : n0183 বয়স : 26 লিঙ্গ : মহিলা	SYG1879931 ফটো উপলব্ধ
724 নাম : সত্যনারায়ন সরেন মায়ের নাম: বৈদ্যনাথ সরেন বাড়ির নং : n0177 বয়স : 26 লিঙ্গ : পুরুষ	SYG1879873 ফটো উপলব্ধ	725 নাম : শক্তিপদ সরেন পিতার নাম: পরমেশ্বর সরেন বাড়ির নং : n0186 বয়স : 26 লিঙ্গ : পুরুষ	SYG1879964 ফটো উপলব্ধ	726 নাম : চিন্তামণি সরেন স্বামীর নাম: অনিল সরেন বাড়ির নং : n0085 বয়স : 47 লিঙ্গ : মহিলা	SYG2416691 ফটো উপলব্ধ
727 নাম : সাজো সরেন স্বামীর নাম: গনেশ সরেন বাড়ির নং : n0028 বয়স : 63 লিঙ্গ : মহিলা	GPF1184225 ফটো উপলব্ধ	728 নাম : অনমিকা সরেন পিতার নাম: বুডগা সরেন বাড়ির নং : n0049 বয়স : 28 লিঙ্গ : মহিলা	SYG1740828 ফটো উপলব্ধ	729 নাম : বেবি সরেন পিতার নাম: মলয় সরেন বাড়ির নং : n0049 বয়স : 28 লিঙ্গ : মহিলা	SYG1740836 ফটো উপলব্ধ
730 নাম : শ্রীকান্ত সরেন পিতার নাম: বুডগা সরেন বাড়ির নং : n0049 বয়স : 28 লিঙ্গ : পুরুষ	SYG1740844 ফটো উপলব্ধ	731 নাম : পথিক সরেন পিতার নাম: লথ সরেন বাড়ির নং : n0111 বয়স : 49 লিঙ্গ : পুরুষ	WB/35/242/336644 ফটো উপলব্ধ	732 নাম : বালিকা মাঝি পিতার নাম: লথ মাঝি বাড়ির নং : n0111 বয়স : 55 লিঙ্গ : মহিলা	WB/35/242/336555 ফটো উপলব্ধ
733 নাম : বৈদ্যনাথ সরেন পিতার নাম: লথ সরেন বাড়ির নং : n0111 বয়স : 50 লিঙ্গ : পুরুষ	GPF2155976 ফটো উপলব্ধ	734 নাম : রাসমুনি সরেন পিতার নাম: বৈদ্যনাথ সরেন বাড়ির নং : নং111 বয়স : 22 লিঙ্গ : মহিলা	SYG2291318 ফটো উপলব্ধ	735 নাম : মধুমিতা সরেন পিতার নাম: পথিক সরেন বাড়ির নং : এন0111 বয়স : 20 লিঙ্গ : মহিলা	SYG2373041 ফটো উপলব্ধ
736 নাম : কল্যাণীশুরী মাঝি স্বামীর নাম: রবীন্দ্রনাথ মাঝি বাড়ির নং : n0133 বয়স : 53 লিঙ্গ : মহিলা	SYG2113157 ফটো উপলব্ধ	737 নাম : সাধমুনি সোরেন স্বামীর নাম: চন্দ্রকান্ত সোরেন বাড়ির নং : n0133 বয়স : 50 লিঙ্গ : মহিলা	SYG2119253 ফটো উপলব্ধ	738 নাম : চন্দ্রকান্ত সোরেন পিতার নাম: সীতারাম সোরেন বাড়ির নং : n0133 বয়স : 58 লিঙ্গ : পুরুষ	WB/35/242/336647 ফটো উপলব্ধ
739 নাম : প্রদীপ সোরেন পিতার নাম: চন্দ্র কান্ত সোরেন বাড়ির নং : n0133 বয়স : 29 লিঙ্গ : পুরুষ	SYG1664846 ফটো উপলব্ধ	740 নাম : অনিমা সরেন স্বামীর নাম: বানেশ্বর সরেন বাড়ির নং : n0133 বয়স : 38 লিঙ্গ : মহিলা	GPF2303493 ফটো উপলব্ধ	741 নাম : প্রমিলা হাঁসদা স্বামীর নাম: রাজারাম হাঁসদা বাড়ির নং : n0127 বয়স : 50 লিঙ্গ : মহিলা	GPF1756790 ফটো উপলব্ধ
742 নাম : অলকা হাঁসদা স্বামীর নাম: নাগেশ্বর হাঁসদা বাড়ির নং : n0033 বয়স : 59 লিঙ্গ : মহিলা	WB/35/242/336305 ফটো উপলব্ধ	743 নাম : সাবিত্রী হাঁসদা পিতার নাম: নাগেশ্বর হাঁসদা বাড়ির নং : n0033 বয়স : 36 লিঙ্গ : মহিলা	SYG1285444 ফটো উপলব্ধ	744 নাম : সত্যকিঙ্কর হাঁসদা পিতার নাম: নাগেশ্বর হাঁসদা বাড়ির নং : n0033 বয়স : 34 লিঙ্গ : পুরুষ	SYG1179852 ফটো উপলব্ধ
745 নাম : উমাপদ মাঝি পিতার নাম: খেদন মাঝি বাড়ির নং : n0128 বয়স : 60 লিঙ্গ : পুরুষ	GPF0462069 ফটো উপলব্ধ	746 নাম : সুরঞ্জমনী মাঝি পিতার নাম: খেদন মাঝি বাড়ির নং : n0128 বয়স : 60 লিঙ্গ : মহিলা	WB/35/242/336476 ফটো উপলব্ধ	747 নাম : সুচিন কুমার হাঁসদা পিতার নাম: রামলাল হাঁসদা বাড়ির নং : n0128 বয়স : 37 লিঙ্গ : পুরুষ	SYG0385237 ফটো উপলব্ধ
748 নাম : জয়চাঁদ হাঁসদা পিতার নাম: রামলাল হাঁসদা বাড়ির নং : n0172 বয়স : 55 লিঙ্গ : পুরুষ	WB/35/242/384145 ফটো উপলব্ধ	749 নাম : কৌশল্যা হাঁসদা স্বামীর নাম: জয়চাঁদ হাঁসদা বাড়ির নং : n0066 বয়স : 50 লিঙ্গ : মহিলা	SYG1740810 ফটো উপলব্ধ	750 নাম : বিকাশ হাঁসদা পিতার নাম: রামলাল হাঁসদা বাড়ির নং : n0179 বয়স : 26 লিঙ্গ : পুরুষ	SYG1879899 ফটো উপলব্ধ

751 নাম : সনমনী হাঁসদা স্বামীর নাম: সুভাষ হাঁসদা বাড়ির নং : n0195 বয়স : 27 লিঙ্গ : মহিলা	SYG1880053 ফটো উপলব্ধ	752 নাম : মিথিলা হাঁসদা পিতার নাম: মতিলাল হাঁসদা বাড়ির নং : n0202 বয়স : 29 লিঙ্গ : মহিলা	SYG1776210 ফটো উপলব্ধ	753 নাম : যমুনা হাঁসদা স্বামীর নাম: রামলাল মাঝি বাড়ির নং : n0005 বয়স : 53 লিঙ্গ : মহিলা	GPF2156487 ফটো উপলব্ধ
754 নাম : রামলাল হাঁসদা পিতার নাম: খেদন মাঝি বাড়ির নং : n0128 বয়স : 60 লিঙ্গ : পুরুষ	GPF0462051 ফটো উপলব্ধ	755 নাম : হেমন্ত হাঁসদা পিতার নাম: নাগেশ্বর হাঁসদা বাড়ির নং : n0033 বয়স : 27 লিঙ্গ : পুরুষ	SYG1909332 ফটো উপলব্ধ	756 নাম : বিসকা হাঁসদা স্বামীর নাম: সুচিন কুমার হাঁসদা বাড়ির নং : n0128 বয়স : 28 লিঙ্গ : মহিলা	SYG1741073 ফটো উপলব্ধ
757 নাম : লক্ষীকান্ত হাঁসদা পিতার নাম: উমাপদ হাঁসদা বাড়ির নং : n0128 বয়স : 33 লিঙ্গ : পুরুষ	SYG1566868 ফটো উপলব্ধ	758 নাম : মোঙ্গলি হাঁসদা স্বামীর নাম: বিকাশ হাঁসদা বাড়ির নং : নু বয়স : 22 লিঙ্গ : মহিলা	SYG2248268 ফটো উপলব্ধ	759 নাম : উত্তম হাঁসদা পিতার নাম: জয়চাঁদ হাঁসদা বাড়ির নং : এন0172 বয়স : 23 লিঙ্গ : পুরুষ	SYG2243129 ফটো উপলব্ধ
760 নাম : সত্যনারায়ণ হাঁসদা পিতার নাম: জয়চাঁদ হাঁসদা বাড়ির নং : এন0172 বয়স : 20 লিঙ্গ : পুরুষ	SYG2412369 ফটো উপলব্ধ	761 নাম : রানী হেমব্রম পিতার নাম: সাগর হেমব্রম বাড়ির নং : এন0036 বয়স : 22 লিঙ্গ : মহিলা	SYG2243459 ফটো উপলব্ধ	762 নাম : বাহামনি হেহ্রম স্বামীর নাম: রামপদ হেহ্রম বাড়ির নং : n0181 বয়স : 27 লিঙ্গ : মহিলা	SYG1879915 ফটো উপলব্ধ
763 নাম : সাগর হেহ্রম পিতার নাম: ভরত হেহ্রম বাড়ির নং : n0036 বয়স : 79 লিঙ্গ : পুরুষ	GPF2155786 ফটো উপলব্ধ	764 নাম : ময়না হেহ্রম স্বামীর নাম: সাগর হেহ্রম বাড়ির নং : n0036 বয়স : 59 লিঙ্গ : মহিলা	GPF2155794 ফটো উপলব্ধ	765 নাম : ববিতা হেহ্রম স্বামীর নাম: পবন চন্দ্র হেহ্রম বাড়ির নং : n0146 বয়স : 40 লিঙ্গ : মহিলা	GPF2303345 ফটো উপলব্ধ
766 নাম : সুমিত্রা মুর্মু পিতার নাম: গোপিনাথ মুর্মু বাড়ির নং : এন0182 বয়স : 24 লিঙ্গ : মহিলা	ZJZ2592079 ফটো উপলব্ধ	767 নাম : রূপালী হেমব্রম স্বামীর নাম: দিলাকর হেমব্রম বাড়ির নং : এন0078 বয়স : 24 লিঙ্গ : মহিলা	SYG2083772 ফটো উপলব্ধ	768 নাম : স্বর্নলতা সরেন স্বামীর নাম: বিশ্বনাথ সরেন বাড়ির নং : এন0073 বয়স : 26 লিঙ্গ : মহিলা	SYG1913755 ফটো উপলব্ধ
769 নাম : খুশবু কুমারী স্বামীর নাম: বিমল পরামানিক বাড়ির নং : এন0102 বয়স : 24 লিঙ্গ : মহিলা	SYG2436244 ফটো উপলব্ধ	770 নাম : সুজাতা হাঁসদা পিতার নাম: রবিদাস হাঁসদা বাড়ির নং : এন0053 বয়স : 19 লিঙ্গ : মহিলা	SYG2436665 ফটো উপলব্ধ	771 নাম : আদিত্য হাঁসদা পিতার নাম: শিবনাথ হাঁসদা বাড়ির নং : এন0030 বয়স : 19 লিঙ্গ : পুরুষ	SYG2437739 ফটো উপলব্ধ
772 নাম : স্বাধীন মুর্মু পিতার নাম: মালিন্দ মুর্মু বাড়ির নং : এন0166 বয়স : 19 লিঙ্গ : পুরুষ	SYG2437952 ফটো উপলব্ধ	773 নাম : মার্শাল বাস্কে পিতার নাম: ফুলচাঁদ বাস্কে বাড়ির নং : এন0079 বয়স : 19 লিঙ্গ : পুরুষ	SYG2438240 ফটো উপলব্ধ	774 নাম : বিবেক সরেন পিতার নাম: সুনীল সরেন বাড়ির নং : এন0014 বয়স : 19 লিঙ্গ : পুরুষ	SYG2438380 ফটো উপলব্ধ
775 নাম : অপূর্ব হেমব্রম পিতার নাম: পবন চন্দ্র হেমব্রম বাড়ির নং : এন0124 বয়স : 19 লিঙ্গ : পুরুষ	SYG2441186 ফটো উপলব্ধ	776 নাম : শ্রীদেবী সরেন পিতার নাম: দিলীপ সরেন বাড়ির নং : এন0058 বয়স : 20 লিঙ্গ : মহিলা	SYG2441608 ফটো উপলব্ধ	777 নাম : দুর্গাদাস মুর্মু পিতার নাম: সুশীল মুর্মু বাড়ির নং : এন0052 বয়স : 19 লিঙ্গ : পুরুষ	SYG2447712 ফটো উপলব্ধ
778 নাম : মঞ্জু সরেন পিতার নাম: সত্যনারায়ণ সরেন বাড়ির নং : এন0044 বয়স : 19 লিঙ্গ : মহিলা	SYG2454064 ফটো উপলব্ধ	779 নাম : নিবেদিতা কিঙ্কু পিতার নাম: বাবুরাম কিঙ্কু বাড়ির নং : এন0088 বয়স : 19 লিঙ্গ : মহিলা	SYG2468718 ফটো উপলব্ধ	780 নাম : অমৃত পরামানিক পিতার নাম: উত্তম পরামানিক বাড়ির নং : এন0104 বয়স : 19 লিঙ্গ : পুরুষ	SYG2471076 ফটো উপলব্ধ

বিধানসভা নির্বাচনক্ষেত্রের নং, নাম : 244-কাশীপুর
1- সংযোজন তালিকা 1 (01-01-2026 28-02-2026)

781	1	SYG2478196
নাম : সুমিতা মুরমু পিতার নাম: মনসারাম মুরমু বাড়ির নং : 118 বয়স : 19 লিঙ্গ : মহিলা		ফটো উপলব্ধ

নির্বাচক সংখ্যার সারসংক্ষেপ :								
A) নির্বাচকের সংখ্যা :								
	নির্বাচক তালিকার প্রকৃতি	নির্বাচক তালিকার পরিচিতি :	নির্বাচকের সংখ্যা :					
			পুরুষ	মহিলা	তৃতীয় লিঙ্গ	মোট		
I	মূল তালিকা	মূল তালিকা	বিশেষ নিবিড় সংশোধনী ২০২৬-এর চূড়ান্ত ভোটার তালিকা		376	404	0	780
II	1- সংযোজন তালিকা	সংযোজনী 1	বিশেষ সংক্ষিপ্ত সংশোধন 2026		0	1	0	1
III	2- বিয়োজন তালিকা	সংযোজনী 1	বিশেষ সংক্ষিপ্ত সংশোধন 2026		0	0	0	0
IV	'লিঙ্গ ক্ষেত্রের' পরিবর্তনের কারণে পার্থক্য			0	0	0	0	
নির্বাচকের মোট সংখ্যা (I+II-III+IV)				376	405	0	781	
B) ক্রটি সংশোধনের সংখ্যা :								
নির্বাচক তালিকার প্রকৃতি	নির্বাচক তালিকার পরিচিতি :	ক্রটি সংশোধনের সংখ্যা :						
সংযোজনী 1	বিশেষ সংক্ষিপ্ত সংশোধন 2026	0						

নির্বাচক নিবন্ধন আধিকারিকের স্বাক্ষর

E-মৃত, S-স্থানান্তরিত, R-একাধিকবার অন্তর্ভুক্ত, M-নিখোঁজ, Q-যোগ্য নহে