

নির্বাচক তালিকা 2026 S25 পশ্চিমবঙ্গ

বিধানসভা নির্বাচনক্ষেত্রের নং, নাম ও সংরক্ষণের স্থিতি : 244 - কাশীপুর (সাধারণ)		অংশ নং : 155							
বিধানসভা নির্বাচনক্ষেত্রটি যে লোকসভা নির্বাচনক্ষেত্রের / ক্ষেত্রসমূহের অন্তর্ভুক্ত তার নং, নাম ও সংরক্ষণ স্থিতি : 35 - পুরুলিয়া (সাধারণ)									
1. সংশোধনের পূর্ণ বিবরণ									
সংশোধনের বৎসর :	2026	নির্বাচক তালিকার পরিচিতি :							
ভিত্তি তারিখ :	01-01-2026	বিশেষ নিবিড় সংশোধনী ২০২৬-এর চূড়ান্ত ভোটার তালিকা							
সংশোধনের প্রকৃতি :	বিশেষ নিবিড় সংশোধনী 2026								
প্রকাশনার তারিখ :	28-02-2026								
2. অংশ ও নির্বাচনী এলাকার পূর্ণ বিবরণ :									
অংশের ভাগ নং ও নাম :									
1-পাঁড়াশোল,ভূতপাড়া		প্রধান শহর/গ্রাম : পাঁড়াশোল ওয়ার্ড : থানা : কাশীপুর গ্রাম পঞ্চায়েত : সোনাইজুড়ি ব্লক : কাশীপুর মহকুমা : রঘুনাথপুর জেলা : পুরুলিয়া পিন : 723126							
2-জিহুড়বোনা									
3. ভোট গ্রহন কেন্দ্রের পূর্ণ বিবরণ :									
ভোট গ্রহন কেন্দ্রের নং, নাম :						ভোট গ্রহন কেন্দ্রের শ্রেণী :		গ্রামীণ	
155 - পাঁড়াশোল প্রাথমিক বিদ্যালয়						এই অংশে সহায়ক ভোটগ্রহন কেন্দ্রের সংখ্যা		0	
ভোট গ্রহন কেন্দ্রের ঠিকানা :						:			
পাঁড়াশোল প্রাথমিক বিদ্যালয়, - রুম-1, পাঁড়াশোল									
4. নির্বাচকের সংখ্যা :									
প্রথম ক্রমিক নং	শেষ ক্রমিক নং	মোট সংখ্যা							
		পুরুষ	মহিলা	তৃতীয় লিঙ্গ	মোট				
1	776	404	372	0	776				

নির্বাচক নিবন্ধন আধিকারিকের স্বাক্ষর

Nazri Naksha

Google Map View

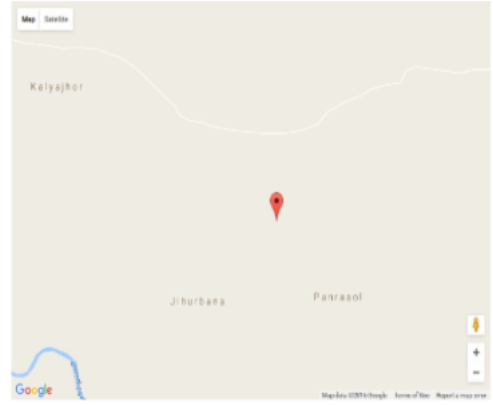
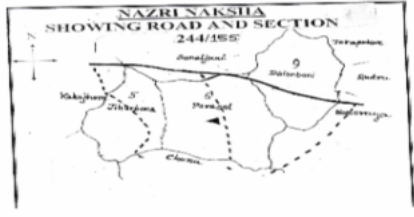

Polling Station Building Front View

Polling Station Front View



Cad View

Key MAP View

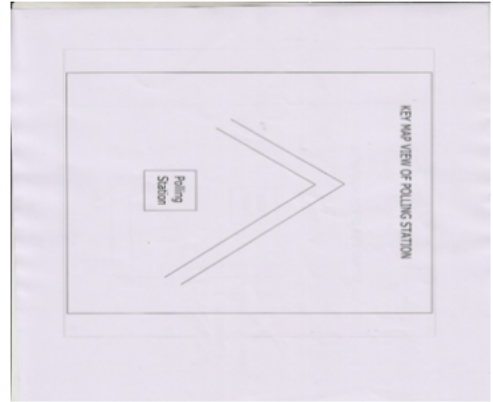
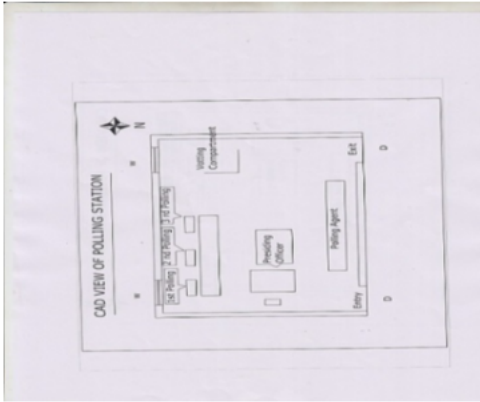

বিধানসভা নির্বাচনক্ষেত্রের নং, নাম : 244-কাশীপুর
ভাগ নং, নাম : 1-পাঁড়াশোল,ভুতপাড়া

1 নাম : সর্বেশ্বর কর্মকার পিতার নাম: হারু কর্মকার বাড়ির নং : n0015 বয়স : 34 লিঙ্গ : পুরুষ	SYG1461169 ফটো উপলব্ধ	2 নাম : তারিনী কর্মকার স্বামীর নাম: শতদল কর্মকার বাড়ির নং : n0175 বয়স : 40 লিঙ্গ : মহিলা	FXP2382117 ফটো উপলব্ধ	3 নাম : সুনীল কালিন্দী পিতার নাম: রংলাল কালিন্দী বাড়ির নং : n0017 বয়স : 65 লিঙ্গ : পুরুষ	GPF1182195 ফটো উপলব্ধ
4 নাম : আদরী কালিন্দী স্বামীর নাম: সুনীল কালিন্দী বাড়ির নং : n0017 বয়স : 46 লিঙ্গ : মহিলা	GPF2153096 ফটো উপলব্ধ	5 নাম : খরু কালিন্দী পিতার নাম: সুরেন্দ্র কালিন্দী বাড়ির নং : n0018 বয়স : 61 লিঙ্গ : পুরুষ	GPF1183128 ফটো উপলব্ধ	6 নাম : বৈশাখী কালিন্দী স্বামীর নাম: খরু কালিন্দী বাড়ির নং : n0018 বয়স : 53 লিঙ্গ : মহিলা	GPF1183060 ফটো উপলব্ধ
7 নাম : অলোক কালিন্দী পিতার নাম: খড়ু কালিন্দী বাড়ির নং : n0018 বয়স : 38 লিঙ্গ : পুরুষ	SYG1186261 ফটো উপলব্ধ	8 নাম : লক্ষী কালিন্দী স্বামীর নাম: আলোক কালিন্দী বাড়ির নং : n0115 বয়স : 38 লিঙ্গ : মহিলা	GPF2303238 ফটো উপলব্ধ	9 নাম : সঞ্জুড়া কিকু মায়ের নাম: সুরজমণি মাঝি বাড়ির নং : এন0165 বয়স : 32 লিঙ্গ : পুরুষ	SYG2157501 ফটো উপলব্ধ
10 নাম : হরেন্দ্রনাথ টুডু পিতার নাম: ডাসরাম টুডু বাড়ির নং : n0060 বয়স : 62 লিঙ্গ : পুরুষ	SYG2028306 ফটো উপলব্ধ	11 নাম : মৌসুমী টুডু পিতার নাম: শতরাম টুডু বাড়ির নং : n00159 বয়স : 24 লিঙ্গ : মহিলা	SYG2064996 ফটো উপলব্ধ	12 নাম : পিতল টুডু পিতার নাম: হরপদ টুডু বাড়ির নং : n0023 বয়স : 38 লিঙ্গ : পুরুষ	SYG1570860 ফটো উপলব্ধ
13 নাম : লখীন্দর টুডু পিতার নাম: হরেন্দ্রনাথ টুডু বাড়ির নং : n0060 বয়স : 32 লিঙ্গ : পুরুষ	SYG1570878 ফটো উপলব্ধ	14 নাম : কম্পনা টুডু স্বামীর নাম: লক্ষীন্দর টুডু বাড়ির নং : n0060 বয়স : 31 লিঙ্গ : মহিলা	SYG1744622 ফটো উপলব্ধ	15 নাম : যমুনা টুডু স্বামীর নাম: পিতল টুডু বাড়ির নং : এন0023 বয়স : 32 লিঙ্গ : মহিলা	SYG1357920 ফটো উপলব্ধ
16 নাম : সরলা টুডু পিতার নাম: হরপদ টুডু বাড়ির নং : এন0160 বয়স : 32 লিঙ্গ : মহিলা	ZJZ1795681 ফটো উপলব্ধ	17 নাম : মাইনো টুডু স্বামীর নাম: হরেন্দ্রনাথ টুডু বাড়ির নং : n0060 বয়স : 57 লিঙ্গ : মহিলা	GPF0455527 ফটো উপলব্ধ	18 নাম : বনমালি দাস পিতার নাম: মনু দাস বাড়ির নং : n0180 বয়স : 26 লিঙ্গ : পুরুষ	SYG1882307 ফটো উপলব্ধ
19 নাম : মনু দাস পিতার নাম: স্বীজপদ দাস বাড়ির নং : n0016 বয়স : 53 লিঙ্গ : পুরুষ	GPF1181726 ফটো উপলব্ধ	20 নাম : মনজুরা দাস স্বামীর নাম: মনু দাস বাড়ির নং : n0016 বয়স : 48 লিঙ্গ : মহিলা	GPF1181718 ফটো উপলব্ধ	21 নাম : দ্বিজপদ বাউরী পিতার নাম: গোবর্ধন বাউরী বাড়ির নং : n0019 বয়স : 51 লিঙ্গ : পুরুষ	GPF1221878 ফটো উপলব্ধ
22 নাম : মনু বাউরী পিতার নাম: গোবর্ধন বাউরী বাড়ির নং : n0019 বয়স : 48 লিঙ্গ : পুরুষ	GPF1222520 ফটো উপলব্ধ	23 নাম : রেখা বাউরী স্বামীর নাম: মনু বাউরী বাড়ির নং : n0019 বয়স : 36 লিঙ্গ : মহিলা	SYG1570829 ফটো উপলব্ধ	24 নাম : রানী বাউরী স্বামীর নাম: গোবর্ধন বাউরী বাড়ির নং : n0028 বয়স : 73 লিঙ্গ : মহিলা	GPF1183227 ফটো উপলব্ধ
25 নাম : সুভাষ বাউরী মায়ের নাম: রানী বাউরী বাড়ির নং : n0028 বয়স : 41 লিঙ্গ : পুরুষ	SYG1186279 ফটো উপলব্ধ	26 নাম : হীরালাল বাউরী মায়ের নাম: রানী বাউরী বাড়ির নং : n0028 বয়স : 39 লিঙ্গ : পুরুষ	SYG1186410 ফটো উপলব্ধ	27 নাম : লক্ষী বাউরী স্বামীর নাম: হীরালাল বাউরী বাড়ির নং : n0028 বয়স : 32 লিঙ্গ : মহিলা	SYG1570993 ফটো উপলব্ধ
28 নাম : কেবল বাউরী মায়ের নাম: রানী বাউরী বাড়ির নং : n0028 বয়স : 37 লিঙ্গ : পুরুষ	SYG1186329 ফটো উপলব্ধ	29 নাম : অঞ্জনা বাউরী স্বামীর নাম: কেবল বাউরী বাড়ির নং : n0028 বয়স : 35 লিঙ্গ : মহিলা	SYG1570811 ফটো উপলব্ধ	30 নাম : ভুদেব চন্দ্র মাঝি পিতার নাম: রাজেন মাঝি বাড়ির নং : n0028 বয়স : 57 লিঙ্গ : পুরুষ	GPF2153922 ফটো উপলব্ধ

31 নাম : সনাতন বাউরী পিতার নাম: গোবর্দ্ধন বাউরী বাড়ির নং : n0028 বয়স : 36 লিঙ্গ : পুরুষ	SYG1461177 ফটো উপলব্ধ	32 নাম : সমনী মাঝি স্বামীর নাম: নিবারন মাঝি বাড়ির নং : n0019 বয়স : 35 লিঙ্গ : মহিলা	SYG1822865 ফটো উপলব্ধ	33 নাম : সুদেবনা সরেন পিতার নাম: ভূদেব চন্দ্র সরেন বাড়ির নং : এন0028 বয়স : 22 লিঙ্গ : মহিলা	SYG2240752 ফটো উপলব্ধ
34 নাম : গরবী বাউরি স্বামীর নাম: সনাতন বাউরি বাড়ির নং : N0028 বয়স : 37 লিঙ্গ : মহিলা	SYG2089266 ফটো উপলব্ধ	35 নাম : সোহাগী সোরেন স্বামীর নাম: ভূদেব মাঝি বাড়ির নং : n0028 বয়স : 40 লিঙ্গ : মহিলা	GPF1183482 ফটো উপলব্ধ	36 নাম : জয়দেব বাউরী পিতার নাম: সুভাষ বাউরী বাড়ির নং : এন0028 বয়স : 20 লিঙ্গ : পুরুষ	SYG2378255 ফটো উপলব্ধ
37 নাম : বিশ্বজিৎ মুরমু মায়ের নাম: লুসকি মুরমু বাড়ির নং : এন0140 বয়স : 22 লিঙ্গ : পুরুষ	SYG2240778 ফটো উপলব্ধ	38 নাম : পদ্মামনি মুরমু স্বামীর নাম: সঞ্জয় কুমার মুরমু বাড়ির নং : এন000 বয়স : 23 লিঙ্গ : মহিলা	SYG2158483 ফটো উপলব্ধ	39 নাম : মনসারাম মাঝি পিতার নাম: সর্জন মাঝি বাড়ির নং : n0042 বয়স : 67 লিঙ্গ : পুরুষ	SYG2110476 ফটো উপলব্ধ
40 নাম : বুদ্ধেশ্বর হা'সদা পিতার নাম: খাতুলাল হা'সদা বাড়ির নং : n0037 বয়স : 42 লিঙ্গ : পুরুষ	GPF2154078 ফটো উপলব্ধ	41 নাম : জাগরণ মাঝি পিতার নাম: ঠাব মাঝি বাড়ির নং : n0002 বয়স : 43 লিঙ্গ : পুরুষ	GPF2154839 ফটো উপলব্ধ	42 নাম : সরস্বতী কিস্কু পিতার নাম: হাড়িরাম কিস্কু বাড়ির নং : এন0041 বয়স : 43 লিঙ্গ : মহিলা	BYG2719631 ফটো উপলব্ধ
43 নাম : পদ্মলোচন মাঝি পিতার নাম: সূলা মাঝি বাড়ির নং : n0032 বয়স : 70 লিঙ্গ : পুরুষ	GPF0455402 ফটো উপলব্ধ	44 নাম : অজয় মাঝি পিতার নাম: সহদেব বাড়ির নং : n0050 বয়স : 32 লিঙ্গ : পুরুষ	SYG1357870 ফটো উপলব্ধ	45 নাম : অজয় মুরমু পিতার নাম: সহদেব মুরমু বাড়ির নং : N0058 বয়স : 24 লিঙ্গ : পুরুষ	SYG2090322 ফটো উপলব্ধ
46 নাম : রামজয় মুরমু পিতার নাম: মহাদেব মুরমু বাড়ির নং : এন0055 বয়স : 23 লিঙ্গ : পুরুষ	SYG2140234 ফটো উপলব্ধ	47 নাম : পুষ্পলতা হা'সদা স্বামীর নাম: সিমন্ত হা'সদা বাড়ির নং : এন0043 বয়স : 24 লিঙ্গ : মহিলা	SYG2159291 ফটো উপলব্ধ	48 নাম : সুদীপ হা'সদা পিতার নাম: বাবুরাম হা'সদা বাড়ির নং : এন0041 বয়স : 23 লিঙ্গ : পুরুষ	SYG2140242 ফটো উপলব্ধ
49 নাম : উর্মিলা মান্ডি স্বামীর নাম: কানুরাম মাঝি বাড়ির নং : এন0032 বয়স : 23 লিঙ্গ : মহিলা	SYG2157287 ফটো উপলব্ধ	50 নাম : কমলা হেমব্রম স্বামীর নাম: যুধিষ্ঠির হেমব্রম বাড়ির নং : এন0063 বয়স : 44 লিঙ্গ : মহিলা	SYG2176980 ফটো উপলব্ধ	51 নাম : সুবোদি সরেন স্বামীর নাম: খোকন চন্দ্র সরেন বাড়ির নং : n0027 বয়স : 46 লিঙ্গ : মহিলা	GPF2153971 ফটো উপলব্ধ
52 নাম : সজনী মুরমু স্বামীর নাম: বিজয় মুরমু বাড়ির নং : - বয়স : 24 লিঙ্গ : মহিলা	SYG2088664 ফটো উপলব্ধ	53 নাম : নূনী বালা মাঝি স্বামীর নাম: সহদেব মাঝি বাড়ির নং : n0047 বয়স : 63 লিঙ্গ : মহিলা	SYG2028298 ফটো উপলব্ধ	54 নাম : পার্বতী হা'সদা স্বামীর নাম: বাবুরাম মাঝি বাড়ির নং : n0022 বয়স : 51 লিঙ্গ : মহিলা	SYG2028173 ফটো উপলব্ধ
55 নাম : মহাবীর হা'সদা পিতার নাম: তড় মাঝি বাড়ির নং : n0036 বয়স : 46 লিঙ্গ : পুরুষ	GPF1754522 ফটো উপলব্ধ	56 নাম : পার্বতী হা'সদা স্বামীর নাম: হেমন্ত হা'সদা বাড়ির নং : এন0043 বয়স : 21 লিঙ্গ : মহিলা	SYG2307494 ফটো উপলব্ধ	57 নাম : সনাতন সরেন পিতার নাম: দুর্গাচরন সরেন বাড়ির নং : এন0062 বয়স : 21 লিঙ্গ : পুরুষ	SYG2283117 ফটো উপলব্ধ
58 নাম : সুমন মুরমু পিতার নাম: বিনোদ মুরমু বাড়ির নং : এন0021 বয়স : 21 লিঙ্গ : পুরুষ	SYG2292852 ফটো উপলব্ধ	59 নাম : সমির হা'সদা পিতার নাম: বিনোদ হা'সদা বাড়ির নং : এন0043 বয়স : 21 লিঙ্গ : পুরুষ	SYG2292928 ফটো উপলব্ধ	60 নাম : সরলা হা'সদা পিতার নাম: বিনোদ হা'সদা বাড়ির নং : এন0022 বয়স : 21 লিঙ্গ : মহিলা	SYG2293066 ফটো উপলব্ধ

61 নাম : শক্তিলাল মান্ডি পিতার নাম: বিজয় মান্ডি বাড়ির নং : এন0043 বয়স : 22 লিঙ্গ : পুরুষ	SYG2292969 ফটো উপলব্ধ	62 নাম : কমল মুরমু পিতার নাম: বিপিন মুরমু বাড়ির নং : এন0020 বয়স : 22 লিঙ্গ : পুরুষ	SYG2292829 ফটো উপলব্ধ	63 নাম : শোকণ চন্দ্র সরেন পিতার নাম: গুমাই সরেন বাড়ির নং : n0027 বয়স : 57 লিঙ্গ : পুরুষ	SYG2110518 ফটো উপলব্ধ
64 নাম : রাম চন্দ্র হাঁসদা পিতার নাম: বিনোদ হাঁসদা বাড়ির নং : এন0022 বয়স : 24 লিঙ্গ : পুরুষ	SYG2208197 ফটো উপলব্ধ	65 নাম : প্রভাকর হাঁসদা পিতার নাম: প্রানকিস্ট হাঁসদা বাড়ির নং : এন0035 বয়স : 22 লিঙ্গ : পুরুষ	SYG2208098 ফটো উপলব্ধ	66 নাম : সরোজিত হাঁসদা পিতার নাম: মহাপ্রভু হাঁসদা বাড়ির নং : এন0022 বয়স : 22 লিঙ্গ : পুরুষ	SYG2208148 ফটো উপলব্ধ
67 নাম : আহলা হাঁসদা পিতার নাম: সিদ্ধেশ্বর হাঁসদা বাড়ির নং : এন0032 বয়স : 22 লিঙ্গ : মহিলা	SYG2224095 ফটো উপলব্ধ	68 নাম : পয়রানী সরেন পিতার নাম: বরেন সরেন বাড়ির নং : এন0058 বয়স : 22 লিঙ্গ : মহিলা	SYG2224111 ফটো উপলব্ধ	69 নাম : হেমন্ত হাঁসদা পিতার নাম: অজিত হাঁসদা বাড়ির নং : n0043 বয়স : 24 লিঙ্গ : পুরুষ	SYG2064988 ফটো উপলব্ধ
70 নাম : কবিতা হাঁসদা স্বামীর নাম: রঘুনাথ মাঝি বাড়ির নং : n0029 বয়স : 32 লিঙ্গ : মহিলা	SYG1744697 ফটো উপলব্ধ	71 নাম : রঘুনাথ মাঝি পিতার নাম: গনেশ মাঝি বাড়ির নং : n0029 বয়স : 36 লিঙ্গ : পুরুষ	GPF2563203 ফটো উপলব্ধ	72 নাম : চাঁদমনি মুরমু স্বামীর নাম: বিবান্ত মাঝি বাড়ির নং : n0046 বয়স : 28 লিঙ্গ : মহিলা	SYG1744705 ফটো উপলব্ধ
73 নাম : বালিকা হাঁসদা স্বামীর নাম: নবিন হাঁসদা বাড়ির নং : n0032 বয়স : 62 লিঙ্গ : মহিলা	WB/35/242/333566 ফটো উপলব্ধ	74 নাম : সঞ্জয় মুরমু পিতার নাম: মহাদেব মুরমু বাড়ির নং : n0055 বয়স : 31 লিঙ্গ : পুরুষ	SYG1822758 ফটো উপলব্ধ	75 নাম : গায়ত্রী টুডু মুরমু স্বামীর নাম: সঞ্জয় মুরমু বাড়ির নং : n0055 বয়স : 29 লিঙ্গ : মহিলা	SYG1822808 ফটো উপলব্ধ
76 নাম : মনিকা মুরমু সরেন স্বামীর নাম: বাজার মাঝি সরেন বাড়ির নং : n0029 বয়স : 29 লিঙ্গ : মহিলা	SYG1822832 ফটো উপলব্ধ	77 নাম : দুর্গাচরন সরেন পিতার নাম: মনসারাম সরেন বাড়ির নং : n0062 বয়স : 27 লিঙ্গ : পুরুষ	SYG1822857 ফটো উপলব্ধ	78 নাম : সুশীল হাঁসদা পিতার নাম: শক্তিপদ হাঁসদা বাড়ির নং : n0036 বয়স : 28 লিঙ্গ : পুরুষ	SYG1822899 ফটো উপলব্ধ
79 নাম : মিথিলা হেঙ্গম পিতার নাম: প্রেমসর হেঙ্গম বাড়ির নং : n0045 বয়স : 32 লিঙ্গ : মহিলা	SYG1822907 ফটো উপলব্ধ	80 নাম : রঞ্জন হাঁসদা পিতার নাম: লখীন্দর হাঁসদা বাড়ির নং : n0051 বয়স : 27 লিঙ্গ : পুরুষ	SYG1822923 ফটো উপলব্ধ	81 নাম : রঞ্জিত মাঝি স্বামীর নাম: সুদাম মাঝি বাড়ির নং : n0121 বয়স : 35 লিঙ্গ : মহিলা	SYG1186287 ফটো উপলব্ধ
82 নাম : মালতী মাঝি স্বামীর নাম: গনেশ মাঝি বাড়ির নং : n0039 বয়স : 69 লিঙ্গ : মহিলা	WB/35/242/333188 ফটো উপলব্ধ	83 নাম : শক্তিপদ হাঁসদা পিতার নাম: তড় মাঝি বাড়ির নং : n0036 বয়স : 54 লিঙ্গ : পুরুষ	SYG2353365 ফটো উপলব্ধ	84 নাম : মালতী মাঝি স্বামীর নাম: মহাবীর মাঝি বাড়ির নং : n0036 বয়স : 39 লিঙ্গ : মহিলা	SYG0424101 ফটো উপলব্ধ
85 নাম : বাসন্তী হাঁসদা স্বামীর নাম: লক্ষীরাম হাঁসদা বাড়ির নং : n0037 বয়স : 35 লিঙ্গ : মহিলা	SYG1744572 ফটো উপলব্ধ	86 নাম : আরতী হাঁসদা স্বামীর নাম: অর্জুন হাঁসদা বাড়ির নং : n0037 বয়স : 29 লিঙ্গ : মহিলা	SYG1744580 ফটো উপলব্ধ	87 নাম : হেমলতা হাঁসদা স্বামীর নাম: বুদ্ধেশ্বর হাঁসদা বাড়ির নং : n0037 বয়স : 28 লিঙ্গ : মহিলা	SYG1744598 ফটো উপলব্ধ
88 নাম : শর্মিলা হাঁসদা স্বামীর নাম: সঞ্জিত কুমার হাঁসদা বাড়ির নং : n0043 বয়স : 28 লিঙ্গ : মহিলা	SYG1744606 ফটো উপলব্ধ	89 নাম : বাবলু মাঝি পিতার নাম: ভৈরব মাঝি বাড়ির নং : n0041 বয়স : 49 লিঙ্গ : পুরুষ	GPF2443927 ফটো উপলব্ধ	90 নাম : বাবুরাম মাঝি পিতার নাম: ভৈরব মাঝি বাড়ির নং : n0041 বয়স : 48 লিঙ্গ : পুরুষ	GPF1754381 ফটো উপলব্ধ

91 নাম : ললিতা হাঁসদা স্বামীর নাম: বাবলু হাঁসদা বাড়ির নং : n0041 বয়স : 33 লিঙ্গ : মহিলা	SYG1461060 ফটো উপলব্ধ	92 নাম : সুরজমনি মাঝি স্বামীর নাম: মনসারাম মাঝি বাড়ির নং : n0042 বয়স : 62 লিঙ্গ : মহিলা	WB/35/242/333654 ফটো উপলব্ধ	93 নাম : দিলীপ মাঝি পিতার নাম: মনসারাম মাঝি বাড়ির নং : n0042 বয়স : 39 লিঙ্গ : পুরুষ	SYG1186451 ফটো উপলব্ধ
94 নাম : শকুন্তলা মূর্মু স্বামীর নাম: হরিপদ মূর্মু বাড়ির নং : n0042 বয়স : 38 লিঙ্গ : মহিলা	GPF2303170 ফটো উপলব্ধ	95 নাম : বাদলী মাঝি স্বামীর নাম: খাতুলাল মাঝি বাড়ির নং : n0043 বয়স : 68 লিঙ্গ : মহিলা	WB/35/242/333710 ফটো উপলব্ধ	96 নাম : আনন্দ হাঁসদা পিতার নাম: লহোদর মাঝি বাড়ির নং : n0043 বয়স : 62 লিঙ্গ : পুরুষ	SYG2263002 ফটো উপলব্ধ
97 নাম : বাহামনি মাঝি স্বামীর নাম: আনন্দ মাঝি বাড়ির নং : n0043 বয়স : 56 লিঙ্গ : মহিলা	WB/35/242/333716 ফটো উপলব্ধ	98 নাম : বিনোদ মাঝি পিতার নাম: লহোদর মাঝি বাড়ির নং : n0043 বয়স : 59 লিঙ্গ : পুরুষ	WB/35/242/333656 ফটো উপলব্ধ	99 নাম : বিপিন মাঝি পিতার নাম: লহোদর মাঝি বাড়ির নং : n0043 বয়স : 56 লিঙ্গ : পুরুষ	GPF2443919 ফটো উপলব্ধ
100 নাম : শ্রীমতি মাঝি স্বামীর নাম: বিপিন মাঝি বাড়ির নং : n0043 বয়স : 53 লিঙ্গ : মহিলা	GPF1182450 ফটো উপলব্ধ	101 নাম : অজিত হাঁসদা পিতার নাম: লহোদর মাঝি বাড়ির নং : n0043 বয়স : 51 লিঙ্গ : পুরুষ	SYG2354868 ফটো উপলব্ধ	102 নাম : অষ্টমী হাঁসদা স্বামীর নাম: অজিত মাঝি বাড়ির নং : n0043 বয়স : 48 লিঙ্গ : মহিলা	SYG2356194 ফটো উপলব্ধ
103 নাম : কমলী হাঁসদা পিতার নাম: আনন্দ হাঁসদা বাড়ির নং : n0043 বয়স : 44 লিঙ্গ : মহিলা	GPF2303139 ফটো উপলব্ধ	104 নাম : সঞ্জিত কুমার হাঁসদা পিতার নাম: আনন্দ হাঁসদা বাড়ির নং : n0043 বয়স : 36 লিঙ্গ : পুরুষ	GPF2563229 ফটো উপলব্ধ	105 নাম : প্রেমসর মাঝি পিতার নাম: সূর্য্য মাঝি বাড়ির নং : n0045 বয়স : 62 লিঙ্গ : পুরুষ	GPF1184043 ফটো উপলব্ধ
106 নাম : নীলমনি মাঝি স্বামীর নাম: প্রেমসর মাঝি বাড়ির নং : n0045 বয়স : 59 লিঙ্গ : মহিলা	GPF1183979 ফটো উপলব্ধ	107 নাম : মলিন্দ মাঝি পিতার নাম: মাহা মাঝি বাড়ির নং : n0046 বয়স : 61 লিঙ্গ : পুরুষ	GPF2154136 ফটো উপলব্ধ	108 নাম : রমনী মাঝি স্বামীর নাম: মলিন্দ মাঝি বাড়ির নং : n0046 বয়স : 59 লিঙ্গ : মহিলা	WB/35/242/333432 ফটো উপলব্ধ
109 নাম : বিবাস্ত মাঝি পিতার নাম: মলিন্দ মাঝি বাড়ির নং : n0046 বয়স : 35 লিঙ্গ : পুরুষ	SYG1186501 ফটো উপলব্ধ	110 নাম : সহদেব মাঝি পিতার নাম: শ্যামাপদ মাঝি বাড়ির নং : n0047 বয়স : 62 লিঙ্গ : পুরুষ	WB/35/242/333593 ফটো উপলব্ধ	111 নাম : বাজার মাঝি পিতার নাম: গনেশ মাঝি বাড়ির নং : n0003 বয়স : 44 লিঙ্গ : পুরুষ	GPF2153229 ফটো উপলব্ধ
112 নাম : রূপামনি মাঝি স্বামীর নাম: বুদ্ধেশ্বর মাঝি বাড়ির নং : n0189 বয়স : 27 লিঙ্গ : মহিলা	SYG1882398 ফটো উপলব্ধ	113 নাম : গনেশ মাঝি পিতার নাম: তুলু মাঝি বাড়ির নং : n0029 বয়স : 72 লিঙ্গ : পুরুষ	SYG2353910 ফটো উপলব্ধ	114 নাম : চাঁদমনি মাঝি স্বামীর নাম: গনেশ মাঝি বাড়ির নং : n0029 বয়স : 68 লিঙ্গ : মহিলা	GPF0455311 ফটো উপলব্ধ
115 নাম : পদ মাঝি পিতার নাম: তুলু মাঝি বাড়ির নং : n0029 বয়স : 66 লিঙ্গ : পুরুষ	GPF1183466 ফটো উপলব্ধ	116 নাম : কাঁদনী মাঝি স্বামীর নাম: পদ মাঝি বাড়ির নং : n0029 বয়স : 62 লিঙ্গ : মহিলা	SYG2353902 ফটো উপলব্ধ	117 নাম : রমনী মাঝি স্বামীর নাম: বড়কা মাঝি বাড়ির নং : n0030 বয়স : 69 লিঙ্গ : মহিলা	GPF2443984 ফটো উপলব্ধ
118 নাম : সুদাম মাঝি পিতার নাম: বড়কা মাঝি বাড়ির নং : n0030 বয়স : 47 লিঙ্গ : পুরুষ	GPF2563195 ফটো উপলব্ধ	119 নাম : গোলাপী মুরমু স্বামীর নাম: বিমল মুরমু বাড়ির নং : n0030 বয়স : 40 লিঙ্গ : মহিলা	SYG1461185 ফটো উপলব্ধ	120 নাম : বিমল মুরমু পিতার নাম: বড়কা মুরমু বাড়ির নং : n0030 বয়স : 39 লিঙ্গ : পুরুষ	SYG0905331 ফটো উপলব্ধ

বিধানসভা নির্বাচনক্ষেত্রের নং, নাম : 244-কাশীপুর
ভাগ নং, নাম : 1-পাঁড়াশোল,ভূতপাড়া

121 নাম : বদনী মাঝি স্বামীর নাম: মহাশয় মাঝি বাড়ির নং : n0031 বয়স : 79 লিঙ্গ : মহিলা	WB/35/242/333508	ফটো উপলব্ধ	122 নাম : হরিপদ মাঝি পিতার নাম: মহাশয় মাঝি বাড়ির নং : n0031 বয়স : 47 লিঙ্গ : পুরুষ	GPF2563161	ফটো উপলব্ধ	123 নাম : সিদ্ধেশ্বর মাঝি পিতার নাম: পদালোচন মাঝি বাড়ির নং : n0032 বয়স : 46 লিঙ্গ : পুরুষ	GPF2563252	ফটো উপলব্ধ
124 নাম : তিলকা মাঝি স্বামীর নাম: সিদ্ধেশ্বর মাঝি বাড়ির নং : n0032 বয়স : 37 লিঙ্গ : মহিলা	GPF2563237	ফটো উপলব্ধ	125 নাম : কানুরাম মাঝি পিতার নাম: পদালোচন মাঝি বাড়ির নং : n0032 বয়স : 36 লিঙ্গ : পুরুষ	GPF2563245	ফটো উপলব্ধ	126 নাম : সুরত হাঁসদা পিতার নাম: জলধর হাঁসদা বাড়ির নং : n0032 বয়স : 35 লিঙ্গ : পুরুষ	SYG0905364	ফটো উপলব্ধ
127 নাম : মঙ্গলী মাঝি স্বামীর নাম: অশিনাথ মাঝি বাড়ির নং : n0032 বয়স : 34 লিঙ্গ : মহিলা	SYG1570902	ফটো উপলব্ধ	128 নাম : জুনপুকী মাঝি পিতার নাম: ঈশ্বর মাঝি বাড়ির নং : n0033 বয়স : 54 লিঙ্গ : মহিলা	GPF1183235	ফটো উপলব্ধ	129 নাম : আশিনাথ মাঝি পিতার নাম: ঈশ্বর মাঝি বাড়ির নং : n0033 বয়স : 48 লিঙ্গ : পুরুষ	SYG2354850	ফটো উপলব্ধ
130 নাম : নারান মাঝি পিতার নাম: কাদন মাঝি বাড়ির নং : n0034 বয়স : 66 লিঙ্গ : পুরুষ	WB/35/242/333582	ফটো উপলব্ধ	131 নাম : ছবি মাঝি স্বামীর নাম: নারান মাঝি বাড়ির নং : n0034 বয়স : 60 লিঙ্গ : মহিলা	WB/35/242/333575	ফটো উপলব্ধ	132 নাম : আনন্দ হাঁসদা পিতার নাম: বড়নাথ হাঁসদা বাড়ির নং : এন0022 বয়স : 26 লিঙ্গ : পুরুষ	SYG1979582	ফটো উপলব্ধ
133 নাম : মহেশ্বর সরেন পিতার নাম: বোকণ চন্দ্র সরেন বাড়ির নং : এন0027 বয়স : 25 লিঙ্গ : পুরুষ	SYG1979566	ফটো উপলব্ধ	134 নাম : চন্দনা হাঁসদা পিতার নাম: বিপিন মাঝি বাড়ির নং : এন0043 বয়স : 29 লিঙ্গ : মহিলা	SYG1979574	ফটো উপলব্ধ	135 নাম : বিজয় মান্দি পিতার নাম: খাত্তলাল মাঝি বাড়ির নং : n0043 বয়স : 41 লিঙ্গ : পুরুষ	SYG0423707	ফটো উপলব্ধ
136 নাম : কলেশ্বর হাঁসদা পিতার নাম: বিপিন হাঁসদা বাড়ির নং : এন0043 বয়স : 25 লিঙ্গ : পুরুষ	SYG1979590	ফটো উপলব্ধ	137 নাম : জিতেন হাঁসদা পিতার নাম: বিনোদ হাঁসদা বাড়ির নং : n0022 বয়স : 27 লিঙ্গ : পুরুষ	SYG1853795	ফটো উপলব্ধ	138 নাম : বিজয় মুরমু পিতার নাম: সহদেব মাঝি বাড়ির নং : n0047 বয়স : 37 লিঙ্গ : পুরুষ	SYG1186485	ফটো উপলব্ধ
139 নাম : রোমলী মাঝি স্বামীর নাম: গনেশ মাঝি বাড়ির নং : n0047 বয়স : 51 লিঙ্গ : মহিলা	WB/35/242/333195	ফটো উপলব্ধ	140 নাম : মেনকা মাঝি স্বামীর নাম: সত্যলাল মাঝি বাড়ির নং : n0062 বয়স : 67 লিঙ্গ : মহিলা	WB/35/242/333423	ফটো উপলব্ধ	141 নাম : যুধিষ্ঠির মাঝি পিতার নাম: চক্রধর মাঝি বাড়ির নং : n0063 বয়স : 48 লিঙ্গ : পুরুষ	GPF1183086	ফটো উপলব্ধ
142 নাম : অর্জুন মাঝি পিতার নাম: চক্রধর মাঝি বাড়ির নং : n0063 বয়স : 41 লিঙ্গ : পুরুষ	SYG1570894	ফটো উপলব্ধ	143 নাম : মনিকা মাঝি স্বামীর নাম: অর্জুন মাঝি বাড়ির নং : n0063 বয়স : 32 লিঙ্গ : মহিলা	SYG1570837	ফটো উপলব্ধ	144 নাম : নমিতা সরেন স্বামীর নাম: বরেন সরেন বাড়ির নং : n0058 বয়স : 43 লিঙ্গ : মহিলা	SYG0424184	ফটো উপলব্ধ
145 নাম : রবিদাস মাঝি পিতার নাম: বৃধ মাঝি বাড়ির নং : n0059 বয়স : 57 লিঙ্গ : পুরুষ	WB/35/242/333317	ফটো উপলব্ধ	146 নাম : সুরধনী মাঝি স্বামীর নাম: লখিন্দর মাঝি বাড়ির নং : n0051 বয়স : 60 লিঙ্গ : মহিলা	WB/35/242/333288	ফটো উপলব্ধ	147 নাম : সজল হাঁসদা পিতার নাম: লখিন্দর হাঁসদা বাড়ির নং : n0051 বয়স : 33 লিঙ্গ : পুরুষ	SYG1357953	ফটো উপলব্ধ
148 নাম : দুরী মাঝি পিতার নাম: দলা মাঝি বাড়ির নং : n0052 বয়স : 54 লিঙ্গ : মহিলা	GPF2443976	ফটো উপলব্ধ	149 নাম : হলধর মাঝি পিতার নাম: দলা মাঝি বাড়ির নং : n0053 বয়স : 63 লিঙ্গ : পুরুষ	WB/35/242/333594	ফটো উপলব্ধ	150 নাম : ভীমলা মাঝি স্বামীর নাম: হলধর মাঝি বাড়ির নং : n0053 বয়স : 59 লিঙ্গ : মহিলা	WB/35/242/333565	ফটো উপলব্ধ

151 নাম : সুকদেব হাঁসদা পিতার নাম: হলধর হাঁসদা বাড়ির নং : n0053 বয়স : 38 লিঙ্গ : পুরুষ	SYG1186428 ফটো উপলব্ধ	152 নাম : লক্ষেশ্বর মাঝি পিতার নাম: ছোটলাল মাঝি বাড়ির নং : n0054 বয়স : 49 লিঙ্গ : পুরুষ	GPF2154029 ফটো উপলব্ধ	153 নাম : সাধরি মুরমু স্বামীর নাম: লক্ষেশ্বর মুরমু বাড়ির নং : n0054 বয়স : 38 লিঙ্গ : মহিলা	SYG0928051 ফটো উপলব্ধ
154 নাম : মহাদেব মাঝি পিতার নাম: বৃধু মাঝি বাড়ির নং : n0055 বয়স : 56 লিঙ্গ : পুরুষ	WB/35/242/333689 ফটো উপলব্ধ	155 নাম : লক্ষ্মী মাঝি স্বামীর নাম: মহাদেব মাঝি বাড়ির নং : n0055 বয়স : 53 লিঙ্গ : মহিলা	WB/35/242/333660 ফটো উপলব্ধ	156 নাম : রাজীব মাঝি পিতার নাম: মনসারাম মাঝি বাড়ির নং : n0055 বয়স : 42 লিঙ্গ : পুরুষ	GPF2303113 ফটো উপলব্ধ
157 নাম : বাহামনি মাঝি স্বামীর নাম: রবিদাস মাঝি বাড়ির নং : n0056 বয়স : 54 লিঙ্গ : মহিলা	GPF1183656 ফটো উপলব্ধ	158 নাম : আরতী হাঁসদা স্বামীর নাম: মহানন্দা হাঁসদা বাড়ির নং : এন0185 বয়স : 25 লিঙ্গ : মহিলা	SYG1920537 ফটো উপলব্ধ	159 নাম : সিমন্ত হাঁসদা পিতার নাম: অজিত হাঁসদা বাড়ির নং : n0043 বয়স : 28 লিঙ্গ : পুরুষ	SYG1853803 ফটো উপলব্ধ
160 নাম : ধনঞ্জয় মান্ডি পিতার নাম: বিজয় মান্ডি বাড়ির নং : এন0043 বয়স : 20 লিঙ্গ : পুরুষ	SYG2386019 ফটো উপলব্ধ	161 নাম : মিনতি মাঝি স্বামীর নাম: কংকারাম মাঝি বাড়ির নং : n0095 বয়স : 81 লিঙ্গ : মহিলা	WB/35/242/333151 ফটো উপলব্ধ	162 নাম : বৈশাখী রায় স্বামীর নাম: পতি রায় বাড়ির নং : n0095 বয়স : 56 লিঙ্গ : মহিলা	SYG0423814 ফটো উপলব্ধ
163 নাম : মহাদেব মাঝি পিতার নাম: ঠাবু মাঝি বাড়ির নং : n0111 বয়স : 43 লিঙ্গ : পুরুষ	GPF2154854 ফটো উপলব্ধ	164 নাম : বুদ্ধেশ্বর মাঝি পিতার নাম: রবিদাস মাঝি বাড়ির নং : n0119 বয়স : 37 লিঙ্গ : পুরুষ	SYG1186436 ফটো উপলব্ধ	165 নাম : লক্ষ্মীমনি মাঝি স্বামীর নাম: রাজীব মাঝি বাড়ির নং : n0120 বয়স : 40 লিঙ্গ : মহিলা	SYG1186444 ফটো উপলব্ধ
166 নাম : সহদেব মাঝি পিতার নাম: বৃদে মাঝি বাড়ির নং : n0050 বয়স : 67 লিঙ্গ : পুরুষ	GPF1183250 ফটো উপলব্ধ	167 নাম : নিবারন মাঝি পিতার নাম: আনন্দ মাঝি বাড়ির নং : n0021 বয়স : 36 লিঙ্গ : পুরুষ	SYG1461250 ফটো উপলব্ধ	168 নাম : বিনোদ মুরমু পিতার নাম: টুরকু মুরমু বাড়ির নং : n0021 বয়স : 41 লিঙ্গ : পুরুষ	SYG1461235 ফটো উপলব্ধ
169 নাম : সিদমনি মুরমু স্বামীর নাম: বিনোদ মুরমু বাড়ির নং : n0021 বয়স : 35 লিঙ্গ : মহিলা	SYG1461227 ফটো উপলব্ধ	170 নাম : চাঁদমনি মাঝি স্বামীর নাম: সনাতন মাঝি বাড়ির নং : n0061 বয়স : 66 লিঙ্গ : মহিলা	GPF1754605 ফটো উপলব্ধ	171 নাম : ফুলমনি মাঝি স্বামীর নাম: রবি মাঝি বাড়ির নং : n0061 বয়স : 69 লিঙ্গ : মহিলা	WB/35/242/333623 ফটো উপলব্ধ
172 নাম : সুবোধ কুমার মুরমু পিতার নাম: সনাতন মুরমু বাড়ির নং : n0061 বয়স : 41 লিঙ্গ : পুরুষ	GPF2154870 ফটো উপলব্ধ	173 নাম : প্রবোধ কুমার মুরমু পিতার নাম: সনাতন মুরমু বাড়ির নং : n0061 বয়স : 39 লিঙ্গ : পুরুষ	GPF2563211 ফটো উপলব্ধ	174 নাম : মৃত্যুঞ্জয় মুরমু পিতার নাম: সনাতন মুরমু বাড়ির নং : n0061 বয়স : 31 লিঙ্গ : পুরুষ	SYG1570886 ফটো উপলব্ধ
175 নাম : বিপিন মাঝি পিতার নাম: টুরকু মাঝি বাড়ির নং : n0020 বয়স : 55 লিঙ্গ : পুরুষ	GPF2443950 ফটো উপলব্ধ	176 নাম : সোহাগী মুরমু স্বামীর নাম: বিপিন মুরমু বাড়ির নং : n0020 বয়স : 49 লিঙ্গ : মহিলা	SYG0424010 ফটো উপলব্ধ	177 নাম : সুমিত্রা হাঁসদা স্বামীর নাম: শক্তিপদ মাঝি বাড়ির নং : n0004 বয়স : 53 লিঙ্গ : মহিলা	SYG2353357 ফটো উপলব্ধ
178 নাম : পদ্মাবতী মাঝি স্বামীর নাম: বিলম মাঝি বাড়ির নং : n0022 বয়স : 69 লিঙ্গ : মহিলা	WB/35/242/333324 ফটো উপলব্ধ	179 নাম : বিনোদ মাঝি পিতার নাম: লদে মাঝি বাড়ির নং : n0022 বয়স : 62 লিঙ্গ : পুরুষ	GPF1184100 ফটো উপলব্ধ	180 নাম : বাসকী মাঝি স্বামীর নাম: বিনোদ মাঝি বাড়ির নং : n0022 বয়স : 57 লিঙ্গ : মহিলা	WB/35/242/333573 ফটো উপলব্ধ

বিধানসভা নির্বাচনক্ষেত্রের নং, নাম : 244-কাশীপুর
ভাগ নং, নাম : 1-পাঁড়াশোল,ভূতপাড়া

181 নাম : মহাপ্রভু মাঝি পিতার নাম : বিলোম মাঝি বাড়ির নং : n0022 বয়স : 48 লিঙ্গ : পুরুষ	GPF1183896 ফটো উপলব্ধ	182 নাম : কবিতা মাঝি স্বামীর নাম : মহাপ্রভু মাঝি বাড়ির নং : n0022 বয়স : 46 লিঙ্গ : মহিলা	GPF1183888 ফটো উপলব্ধ	183 নাম : রুপলাল মাঝি পিতার নাম : গুমাই মাঝি বাড়ির নং : n0027 বয়স : 70 লিঙ্গ : পুরুষ	WB/35/242/333516 ফটো উপলব্ধ
184 নাম : বৈদ্যনাথ সরেন পিতার নাম : রুপলাল সরেন বাড়ির নং : n0027 বয়স : 43 লিঙ্গ : পুরুষ	GPF2303212 ফটো উপলব্ধ	185 নাম : আনামতি মাঝি স্বামীর নাম : খাত্তু মাঝি বাড়ির নং : n0037 বয়স : 58 লিঙ্গ : মহিলা	WB/35/242/333572 ফটো উপলব্ধ	186 নাম : লক্ষ্মীরাম হাঁসদা পিতার নাম : খাত্তুলাল হাঁসদা বাড়ির নং : n0037 বয়স : 36 লিঙ্গ : পুরুষ	SYG1186550 ফটো উপলব্ধ
187 নাম : অর্জুন হাঁসদা পিতার নাম : খাত্তুলাল হাঁসদা বাড়ির নং : n0037 বয়স : 33 লিঙ্গ : পুরুষ	SYG1357912 ফটো উপলব্ধ	188 নাম : অষ্টমী মাঝি(হাঁসদা) স্বামীর নাম : স্বপন মাঝি(হাঁসদা) বাড়ির নং : n0118 বয়স : 39 লিঙ্গ : মহিলা	SYG1186469 ফটো উপলব্ধ	189 নাম : নব কুমার মাঝি পিতার নাম : শিবরাম মাঝি বাড়ির নং : n0038 বয়স : 33 লিঙ্গ : পুরুষ	SYG1357961 ফটো উপলব্ধ
190 নাম : সুরজমনি মান্ডি স্বামীর নাম : সাহেবরাম মান্ডি বাড়ির নং : n0038 বয়স : 62 লিঙ্গ : মহিলা	GPF1754399 ফটো উপলব্ধ	191 নাম : উকিল মান্ডি পিতার নাম : সাহেবরাম মান্ডি বাড়ির নং : n0038 বয়স : 35 লিঙ্গ : পুরুষ	SYG1186246 ফটো উপলব্ধ	192 নাম : পদ্মাবতি মান্ডি স্বামীর নাম : উকিল মান্ডি বাড়ির নং : n0038 বয়স : 36 লিঙ্গ : মহিলা	SYG1357896 ফটো উপলব্ধ
193 নাম : জিতমনি মান্ডি স্বামীর নাম : বিজয় মান্ডি বাড়ির নং : n0114 বয়স : 44 লিঙ্গ : মহিলা	SYG0424457 ফটো উপলব্ধ	194 নাম : সুজাতা মান্ডি পিতার নাম : ক্রিস্টোপদ মান্ডি বাড়ির নং : N0124 বয়স : 24 লিঙ্গ : মহিলা	SYG2088441 ফটো উপলব্ধ	195 নাম : অসীত মাহাত পিতার নাম : বঙ্কেশ্বর মাহাত বাড়ির নং : n0112 বয়স : 24 লিঙ্গ : পুরুষ	SYG2065001 ফটো উপলব্ধ
196 নাম : শুভজিৎ মাহাত পিতার নাম : বিশ্বনাথ মাহাত বাড়ির নং : n0100 বয়স : 24 লিঙ্গ : পুরুষ	SYG2055101 ফটো উপলব্ধ	197 নাম : শতাব্দী মাহাত স্বামীর নাম : চিরঞ্জিৎ মাহাত বাড়ির নং : এন0102 বয়স : 35 লিঙ্গ : মহিলা	SYG2089563 ফটো উপলব্ধ	198 নাম : পবিত্র মাহাত পিতার নাম : মদন মাহাত বাড়ির নং : n0076 বয়স : 24 লিঙ্গ : পুরুষ	SYG2055119 ফটো উপলব্ধ
199 নাম : প্রশান্ত মাহাত পিতার নাম : আশুতোষ মাহাত বাড়ির নং : n0178 বয়স : 26 লিঙ্গ : পুরুষ	SYG1882281 ফটো উপলব্ধ	200 নাম : রঞ্জিত মাহাত পিতার নাম : ভীষ্মদেব মাহাত বাড়ির নং : n0085 বয়স : 27 লিঙ্গ : পুরুষ	SYG2065027 ফটো উপলব্ধ	201 নাম : সুভাষ মাহাত পিতার নাম : বংশী মাহাত বাড়ির নং : n0067 বয়স : 48 লিঙ্গ : পুরুষ	GPF1182625 ফটো উপলব্ধ
202 নাম : লালুবালা মাহাত স্বামীর নাম : লালমোহন মাহাত বাড়ির নং : n0040 বয়স : 76 লিঙ্গ : মহিলা	GPF2444016 ফটো উপলব্ধ	203 নাম : আলোচনা মাহাত স্বামীর নাম : বিশ্বনাথ মাহাত বাড়ির নং : n0100 বয়স : 45 লিঙ্গ : মহিলা	GPF2303162 ফটো উপলব্ধ	204 নাম : নিশীকান্ত মাহাত পিতার নাম : বিনোদ মাহাত বাড়ির নং : এন0099 বয়স : 23 লিঙ্গ : পুরুষ	SYG2140226 ফটো উপলব্ধ
205 নাম : সুধমা মাহাত স্বামীর নাম : ভৈরব মাহাত বাড়ির নং : N0084 বয়স : 26 লিঙ্গ : মহিলা	SYG1870898 ফটো উপলব্ধ	206 নাম : শান্তি মাহাত স্বামীর নাম : সুভাষ মাহাত বাড়ির নং : এন0193 বয়স : 23 লিঙ্গ : মহিলা	SYG2176964 ফটো উপলব্ধ	207 নাম : আল্পনা মাহাত স্বামীর নাম : বিজয় কুমার মাহাত বাড়ির নং : n0075 বয়স : 49 লিঙ্গ : মহিলা	GPF2154326 ফটো উপলব্ধ
208 নাম : দুর্গা মাহাত স্বামীর নাম : দেবেন্দ্রনাথ মাহাত বাড়ির নং : n0109 বয়স : 62 লিঙ্গ : মহিলা	SYG2117406 ফটো উপলব্ধ	209 নাম : শর্মিলা মাহাত পিতার নাম : সন্তোষ মাহাত বাড়ির নং : এন0076 বয়স : 23 লিঙ্গ : মহিলা	SYG2127546 ফটো উপলব্ধ	210 নাম : কলাবতী মাহাত স্বামীর নাম : বীরু মাহাত বাড়ির নং : এন000 বয়স : 33 লিঙ্গ : মহিলা	SYG1965102 ফটো উপলব্ধ

বিধানসভা নির্বাচনক্ষেত্রের নং, নাম : 244-কাশীপুর
ভাগ নং, নাম : 1-পাঁড়াশোল,ভূতপাড়া

211 নাম : চন্দনা মাহাত স্বামীর নাম: মহাদেব মাহাত বাড়ির নং : এন0102 বয়স : 28 লিঙ্গ : মহিলা	SYG1780428 ফটো উপলব্ধ	212 নাম : প্রভাষ মাহাত স্বামীর নাম: সুধীর মাহাত বাড়ির নং : এন0110 বয়স : 23 লিঙ্গ : পুরুষ	SYG2139509 ফটো উপলব্ধ	213 নাম : অনুপমা মাহাত স্বামীর নাম: রাহুল মাহাত বাড়ির নং : এন0 বয়স : 24 লিঙ্গ : মহিলা	SYG2090041 ফটো উপলব্ধ
214 নাম : সাবিত্রী মাহাত স্বামীর নাম: শ্যামাপদ মাহাত বাড়ির নং : N0107 বয়স : 24 লিঙ্গ : মহিলা	SYG2088722 ফটো উপলব্ধ	215 নাম : নন্দকিশোর মাহাত পিতার নাম: লহবর মাহাত বাড়ির নং : n0086 বয়স : 45 লিঙ্গ : পুরুষ	GPF1183342 ফটো উপলব্ধ	216 নাম : সমির কুমার মাহাত পিতার নাম: শ্রীপতি মাহাত বাড়ির নং : n0078 বয়স : 57 লিঙ্গ : পুরুষ	SYG2112894 ফটো উপলব্ধ
217 নাম : নয়ন মাহাত পিতার নাম: সুভাষ মাহাত বাড়ির নং : এন0067 বয়স : 21 লিঙ্গ : পুরুষ	SYG2283034 ফটো উপলব্ধ	218 নাম : অনিমা মাহাত স্বামীর নাম: শশাঙ্ক শেখর মাহাত বাড়ির নং : n0071 বয়স : 45 লিঙ্গ : মহিলা	GPF2519569 ফটো উপলব্ধ	219 নাম : স্বপন মাহাত পিতার নাম: রহন মাহাত বাড়ির নং : n0069 বয়স : 40 লিঙ্গ : পুরুষ	GPF2303246 ফটো উপলব্ধ
220 নাম : চন্দনা মাহাত স্বামীর নাম: দশরথ মাহাত বাড়ির নং : এন0107 বয়স : 34 লিঙ্গ : মহিলা	SYG1379056 ফটো উপলব্ধ	221 নাম : সাধনা মাহাত স্বামীর নাম: পঞ্চানন মাহাত বাড়ির নং : n0106 বয়স : 54 লিঙ্গ : মহিলা	GPF0456350 ফটো উপলব্ধ	222 নাম : শশাঙ্ক শেখর মাহাত পিতার নাম: পদালোচন মাহাত বাড়ির নং : n0071 বয়স : 52 লিঙ্গ : পুরুষ	SYG2278224 ফটো উপলব্ধ
223 নাম : বাসুদেব মাহাত পিতার নাম: লালমোহন মাহাত বাড়ির নং : n0101 বয়স : 45 লিঙ্গ : পুরুষ	GPF1754803 ফটো উপলব্ধ	224 নাম : টুম্পা মাহাত স্বামীর নাম: প্রেমচাঁদ মাহাত বাড়ির নং : এন0086 বয়স : 27 লিঙ্গ : মহিলা	WIT2141760 ফটো উপলব্ধ	225 নাম : মৌসুমী মাহাত স্বামীর নাম: রাজীব মাহাত বাড়ির নং : এন0085 বয়স : 27 লিঙ্গ : মহিলা	SYG2270593 ফটো উপলব্ধ
226 নাম : অনিল মাহাত পিতার নাম: ধীরেন্দ্রনাথ মাহাত বাড়ির নং : n0066 বয়স : 50 লিঙ্গ : পুরুষ	SYG2270197 ফটো উপলব্ধ	227 নাম : ঈশিতা মাহাত স্বামীর নাম: অনিল মাহাত বাড়ির নং : n0066 বয়স : 39 লিঙ্গ : মহিলা	GPF2303121 ফটো উপলব্ধ	228 নাম : সন্তোষী মুরমু পিতার নাম: মঙ্গল মুরমু বাড়ির নং : এন0057 বয়স : 22 লিঙ্গ : মহিলা	SYG2208163 ফটো উপলব্ধ
229 নাম : সীমা মাহাত পিতার নাম: তপন কুমার মাহাত বাড়ির নং : এন0069 বয়স : 24 লিঙ্গ : মহিলা	SYG2224152 ফটো উপলব্ধ	230 নাম : নিশা মাহাতো পিতার নাম: সমীর মাহাতো বাড়ির নং : এন0078 বয়স : 22 লিঙ্গ : মহিলা	SYG2208023 ফটো উপলব্ধ	231 নাম : কৃষ্ণ চন্দ্র মুরমু পিতার নাম: পরমেশ্বর মুরমু বাড়ির নং : এন0057 বয়স : 22 লিঙ্গ : পুরুষ	SYG2208049 ফটো উপলব্ধ
232 নাম : গায়িত্রী মাহাত স্বামীর নাম: সুভাষ মাহাত বাড়ির নং : n0001 বয়স : 43 লিঙ্গ : মহিলা	GPF2153328 ফটো উপলব্ধ	233 নাম : সুনীল কুমার মাহাত পিতার নাম: ধীরেন্দ্রনাথ মাহাত বাড়ির নং : n0005 বয়স : 42 লিঙ্গ : পুরুষ	GPF2153674 ফটো উপলব্ধ	234 নাম : বিশ্বনাথ মাহাত পিতার নাম: মহাবীর মাহাত বাড়ির নং : n0008 বয়স : 42 লিঙ্গ : পুরুষ	GPF2153518 ফটো উপলব্ধ
235 নাম : রেখা মাহাত স্বামীর নাম: হারাধন মাহাত বাড়ির নং : n0009 বয়স : 45 লিঙ্গ : মহিলা	GPF2153666 ফটো উপলব্ধ	236 নাম : সখী মাহাত স্বামীর নাম: উপাসী মাহাত বাড়ির নং : n0010 বয়স : 46 লিঙ্গ : মহিলা	GPF2153427 ফটো উপলব্ধ	237 নাম : গৌতম মাহাত পিতার নাম: সহদেব মাহাত বাড়ির নং : n0011 বয়স : 45 লিঙ্গ : পুরুষ	GPF2153716 ফটো উপলব্ধ
238 নাম : কবিতা মাহাত স্বামীর নাম: বিদ্যুৎ মাহাত বাড়ির নং : n0012 বয়স : 33 লিঙ্গ : মহিলা	SYG1357979 ফটো উপলব্ধ	239 নাম : শ্রীপতি মাহাত পিতার নাম: লখিরা মাহাত বাড়ির নং : n0013 বয়স : 82 লিঙ্গ : পুরুষ	WB/35/242/333677 ফটো উপলব্ধ	240 নাম : বিকাশ মাহাত পিতার নাম: শ্রীপতি মাহাত বাড়ির নং : n0013 বয়স : 34 লিঙ্গ : পুরুষ	SYG1186386 ফটো উপলব্ধ

বিধানসভা নির্বাচনক্ষেত্রের নং, নাম : 244-কাশীপুর
ভাগ নং, নাম : 1-পাঁড়াশোল,ভূতপাড়া

241 নাম : ভারতী মাহাত স্বামীর নাম: ধীরেন্দ্রনাথ মাহাত বাড়ির নং : n0066 বয়স : 65 লিঙ্গ : মহিলা	WB/35/242/333478	ফটো উপলব্ধ	242 নাম : বংশী মাহাত পিতার নাম: হেলু মাহাত বাড়ির নং : n0066 বয়স : 64 লিঙ্গ : পুরুষ	SYG2356400	ফটো উপলব্ধ	243 নাম : পল্লব মাহাত পিতার নাম: অনিল মাহাত বাড়ির নং : এন0066 বয়স : 20 লিঙ্গ : পুরুষ	SYG2388155	ফটো উপলব্ধ
244 নাম : দিলীপ মাহাত পিতার নাম: বংশীধর মাহাত বাড়ির নং : n0067 বয়স : 46 লিঙ্গ : পুরুষ	GPF1182187	ফটো উপলব্ধ	245 নাম : কুন্তী মাহাত স্বামীর নাম: দিলীপ মাহাত বাড়ির নং : n0067 বয়স : 36 লিঙ্গ : মহিলা	SYG1186519	ফটো উপলব্ধ	246 নাম : মনবোধ মাহাত পিতার নাম: বীরু মাহাত বাড়ির নং : n0068 বয়স : 29 লিঙ্গ : পুরুষ	SYG1667450	ফটো উপলব্ধ
247 নাম : রহন মাহাত পিতার নাম: ঠেলু মাহাত বাড়ির নং : n0069 বয়স : 70 লিঙ্গ : পুরুষ	WB/35/242/333417	ফটো উপলব্ধ	248 নাম : ঠান্ডাবালা মাহাত স্বামীর নাম: রহন মাহাত বাড়ির নং : n0069 বয়স : 66 লিঙ্গ : মহিলা	WB/35/242/333413	ফটো উপলব্ধ	249 নাম : তপন মাহাত পিতার নাম: রহন মাহাত বাড়ির নং : n0069 বয়স : 50 লিঙ্গ : পুরুষ	WB/35/242/333313	ফটো উপলব্ধ
250 নাম : দিপালী মাহাত স্বামীর নাম: তপন মাহাত বাড়ির নং : n0069 বয়স : 38 লিঙ্গ : মহিলা	GPF2563138	ফটো উপলব্ধ	251 নাম : মোহন মাহাত পিতার নাম: ঠেলু মাহাত বাড়ির নং : n0069 বয়স : 58 লিঙ্গ : পুরুষ	WB/35/242/333339	ফটো উপলব্ধ	252 নাম : ভাস্কর মাহাত পিতার নাম: ভোলানাথ মাহাত বাড়ির নং : n0070 বয়স : 68 লিঙ্গ : পুরুষ	GPF0456574	ফটো উপলব্ধ
253 নাম : শিখা মাহাত স্বামীর নাম: ভাস্কর মাহাত বাড়ির নং : n0070 বয়স : 63 লিঙ্গ : মহিলা	WB/35/242/333691	ফটো উপলব্ধ	254 নাম : বিবেক কুমার মাহাত পিতার নাম: ভাস্কর মাহাত বাড়ির নং : n0070 বয়স : 39 লিঙ্গ : পুরুষ	GPF2519551	ফটো উপলব্ধ	255 নাম : জয়শঙ্কর মাহাত পিতার নাম: সহদেব মাহাত বাড়ির নং : n0070 বয়স : 30 লিঙ্গ : পুরুষ	SYG1570779	ফটো উপলব্ধ
256 নাম : সুমিত্রা মাহাত স্বামীর নাম: ধরম মাহাত বাড়ির নং : n0070 বয়স : 57 লিঙ্গ : মহিলা	GPF2444073	ফটো উপলব্ধ	257 নাম : চম্পা মাহাত স্বামীর নাম: যুধিষ্ঠির মাহাত বাড়ির নং : n0071 বয়স : 53 লিঙ্গ : মহিলা	GPF1182641	ফটো উপলব্ধ	258 নাম : প্রশান্ত মাহাত পিতার নাম: পদালোচন মাহাত বাড়ির নং : n0071 বয়স : 49 লিঙ্গ : পুরুষ	WB/35/242/333602	ফটো উপলব্ধ
259 নাম : শুভদ্রা মাহাত স্বামীর নাম: প্রশান্ত মাহাত বাড়ির নং : n0071 বয়স : 40 লিঙ্গ : মহিলা	SYG0425249	ফটো উপলব্ধ	260 নাম : সুমিত্রা মাহাত স্বামীর নাম: সদানন্দ মাহাত বাড়ির নং : n0071 বয়স : 39 লিঙ্গ : মহিলা	GPF2303188	ফটো উপলব্ধ	261 নাম : বিপ্লবেন্দু মাহাত পিতার নাম: যুধিষ্ঠির মাহাত বাড়ির নং : n0071 বয়স : 35 লিঙ্গ : পুরুষ	SYG1186543	ফটো উপলব্ধ
262 নাম : প্রহ্লাদ মাহাত পিতার নাম: জীবন মাহাত বাড়ির নং : n0072 বয়স : 60 লিঙ্গ : পুরুষ	WB/35/242/333579	ফটো উপলব্ধ	263 নাম : সুরেশ মাহাত পিতার নাম: প্রহ্লাদ মাহাত বাড়ির নং : n0072 বয়স : 38 লিঙ্গ : পুরুষ	SYG1186493	ফটো উপলব্ধ	264 নাম : অঞ্জনা মাহাত স্বামীর নাম: সুরেশ মাহাত বাড়ির নং : n0072 বয়স : 32 লিঙ্গ : মহিলা	SYG1461144	ফটো উপলব্ধ
265 নাম : মিত্র মাহাত পিতার নাম: প্রহ্লাদ মাহাত বাড়ির নং : n0072 বয়স : 32 লিঙ্গ : মহিলা	SYG1461136	ফটো উপলব্ধ	266 নাম : গুরুপদ মাহাত পিতার নাম: প্রহ্লাদ মাহাত বাড়ির নং : n0072 বয়স : 30 লিঙ্গ : পুরুষ	SYG1667435	ফটো উপলব্ধ	267 নাম : পরমেশ্বর মাঝি পিতার নাম: ঠাকুর মাঝি বাড়ির নং : n0057 বয়স : 51 লিঙ্গ : পুরুষ	WB/35/242/333318	ফটো উপলব্ধ
268 নাম : লোগনী মাঝি স্বামীর নাম: পরমেশ্বর মাঝি বাড়ির নং : n0057 বয়স : 42 লিঙ্গ : মহিলা	GPF2303253	ফটো উপলব্ধ	269 নাম : অমাবতী মাহাত স্বামীর নাম: বংশী মাহাত বাড়ির নং : n0057 বয়স : 61 লিঙ্গ : মহিলা	WB/35/242/333578	ফটো উপলব্ধ	270 নাম : সহদেব মাহাত পিতার নাম: ভোলানাথ মাহাত বাড়ির নং : n0070 বয়স : 63 লিঙ্গ : পুরুষ	WB/35/242/333434	ফটো উপলব্ধ

271 নাম : হিমালি মাহাত স্বামীর নাম: গুরুপদ মাহাত বাড়ির নং : n0072 বয়স : 31 লিঙ্গ : মহিলা	SYG1667427 ফটো উপলব্ধ	272 নাম : চঞ্চলা মাহাত স্বামীর নাম: প্রহ্লাদ মাহাত বাড়ির নং : n0073 বয়স : 56 লিঙ্গ : মহিলা	GPF1181957 ফটো উপলব্ধ	273 নাম : বেলু মাহাত স্বামীর নাম: আহ্লাদ মাহাত বাড়ির নং : n0074 বয়স : 57 লিঙ্গ : মহিলা	GPF0456087 ফটো উপলব্ধ
274 নাম : নিতাই মাহাত পিতার নাম: আহ্লাদ মাহাত বাড়ির নং : n0074 বয়স : 30 লিঙ্গ : পুরুষ	SYG1570738 ফটো উপলব্ধ	275 নাম : অর্ণনা মাহাত স্বামীর নাম: নিতাই মাহাত বাড়ির নং : n0074 বয়স : 31 লিঙ্গ : মহিলা	SYG1667484 ফটো উপলব্ধ	276 নাম : বিজয় কুমার মাহাত পিতার নাম: সহন মাহাত বাড়ির নং : n0075 বয়স : 55 লিঙ্গ : পুরুষ	GPF0456822 ফটো উপলব্ধ
277 নাম : মদন মাহাত পিতার নাম: দলু মাহাত বাড়ির নং : n0076 বয়স : 76 লিঙ্গ : পুরুষ	WB/35/242/333667 ফটো উপলব্ধ	278 নাম : নির্মালা মাহাত স্বামীর নাম: মদন মাহাত বাড়ির নং : n0076 বয়স : 71 লিঙ্গ : মহিলা	WB/35/242/333480 ফটো উপলব্ধ	279 নাম : সুধীর মাহাত পিতার নাম: দলু মাহাত বাড়ির নং : n0076 বয়স : 61 লিঙ্গ : পুরুষ	WB/35/242/333568 ফটো উপলব্ধ
280 নাম : শ্রীমতী মাহাত স্বামীর নাম: সুধীর মাহাত বাড়ির নং : n0076 বয়স : 56 লিঙ্গ : মহিলা	WB/35/242/333584 ফটো উপলব্ধ	281 নাম : রাজেশ মাহাত পিতার নাম: সুধীর মাহাত বাড়ির নং : n0076 বয়স : 36 লিঙ্গ : পুরুষ	SYG0425074 ফটো উপলব্ধ	282 নাম : রাকেশ মাহাত পিতার নাম: সুধীর মাহাত বাড়ির নং : n0076 বয়স : 33 লিঙ্গ : পুরুষ	SYG1461045 ফটো উপলব্ধ
283 নাম : সন্তোষ মাহাত পিতার নাম: দলু মাহাত বাড়ির নং : n0076 বয়স : 51 লিঙ্গ : পুরুষ	WB/35/242/333681 ফটো উপলব্ধ	284 নাম : সরস্বতী মাহাত স্বামীর নাম: সন্তোষ মাহাত বাড়ির নং : n0076 বয়স : 46 লিঙ্গ : মহিলা	GPF1183821 ফটো উপলব্ধ	285 নাম : নকুল চন্দ্র মাহাত পিতার নাম: মাগারাম মাহাত বাড়ির নং : n0077 বয়স : 76 লিঙ্গ : পুরুষ	GPF2154292 ফটো উপলব্ধ
286 নাম : শিলা মাহাত স্বামীর নাম: কমল মাহাত বাড়ির নং : n0077 বয়স : 34 লিঙ্গ : মহিলা	SYG1461003 ফটো উপলব্ধ	287 নাম : পবিতা মাহাত স্বামীর নাম: সমীর মাহাত বাড়ির নং : n0078 বয়স : 51 লিঙ্গ : মহিলা	WB/35/242/333479 ফটো উপলব্ধ	288 নাম : কমলা মাহাত স্বামীর নাম: মহাবীর মাহাত বাড়ির নং : n0079 বয়স : 68 লিঙ্গ : মহিলা	WB/35/242/333557 ফটো উপলব্ধ
289 নাম : জগন্নাথ মাহাত পিতার নাম: মহাবীর মাহাত বাড়ির নং : n0079 বয়স : 36 লিঙ্গ : পুরুষ	SYG0425348 ফটো উপলব্ধ	290 নাম : মমতা মাহাত স্বামীর নাম: সুবল মাহাত বাড়ির নং : n0079 বয়স : 38 লিঙ্গ : মহিলা	GPF2303196 ফটো উপলব্ধ	291 নাম : পালনী মাহাত স্বামীর নাম: হরথু মাহাত বাড়ির নং : n0080 বয়স : 53 লিঙ্গ : মহিলা	GPF0456459 ফটো উপলব্ধ
292 নাম : গয়ারাম মাহাত পিতার নাম: নারান মাহাত বাড়ির নং : n0081 বয়স : 66 লিঙ্গ : পুরুষ	WB/35/242/333606 ফটো উপলব্ধ	293 নাম : তিলকা মাহাত স্বামীর নাম: গয়ারাম মাহাত বাড়ির নং : n0081 বয়স : 61 লিঙ্গ : মহিলা	GPF0456178 ফটো উপলব্ধ	294 নাম : রাখানাথ মাহাত পিতার নাম: গোবিন্দ মাহাত বাড়ির নং : n0082 বয়স : 86 লিঙ্গ : পুরুষ	WB/35/242/333824 ফটো উপলব্ধ
295 নাম : হারাধন মাহাত পিতার নাম: রাধু মাহাত বাড়ির নং : n0082 বয়স : 59 লিঙ্গ : পুরুষ	WB/35/242/333713 ফটো উপলব্ধ	296 নাম : আকাশ মাহাত পিতার নাম: হারাধন মাহাত বাড়ির নং : এন0082 বয়স : 20 লিঙ্গ : পুরুষ	SYG2394807 ফটো উপলব্ধ	297 নাম : মাধু মাহাত পিতার নাম: গোবিন্দ মাহাত বাড়ির নং : n0084 বয়স : 76 লিঙ্গ : পুরুষ	WB/35/242/333344 ফটো উপলব্ধ
298 নাম : তিলকা মাহাত স্বামীর নাম: মাধু মাহাত বাড়ির নং : n0084 বয়স : 71 লিঙ্গ : মহিলা	WB/35/242/333690 ফটো উপলব্ধ	299 নাম : উপাসী মাহাত পিতার নাম: মহাদেব মাহাত বাড়ির নং : n0084 বয়স : 49 লিঙ্গ : পুরুষ	GPF1754696 ফটো উপলব্ধ	300 নাম : চৈতু মাহাত পিতার নাম: মহাদেব মাহাত বাড়ির নং : n0084 বয়স : 44 লিঙ্গ : পুরুষ	GPF1754704 ফটো উপলব্ধ

301 নাম : নিমাই মাহাত পিতার নাম: মাধব মাহাত বাড়ির নং : n0084 বয়স : 31 লিঙ্গ : পুরুষ	SYG1667492 ফটো উপলব্ধ	302 নাম : হরেন্দ্রনাথ মাহাত পিতার নাম: খাঁন্দু মাহাত বাড়ির নং : n0085 বয়স : 53 লিঙ্গ : পুরুষ	GPF2444057 ফটো উপলব্ধ	303 নাম : ইলাবতী মাহাত স্বামীর নাম: হরেন্দ্রনাথ মাহাত বাড়ির নং : n0085 বয়স : 44 লিঙ্গ : মহিলা	SYG0905281 ফটো উপলব্ধ
304 নাম : ভীষ্মদেব মাহাত পিতার নাম: খাঁন্দু মাহাত বাড়ির নং : n0085 বয়স : 53 লিঙ্গ : পুরুষ	GPF0456145 ফটো উপলব্ধ	305 নাম : শিশুবালা মাহাত স্বামীর নাম: ভীষ্মদেব মাহাত বাড়ির নং : n0085 বয়স : 52 লিঙ্গ : মহিলা	WB/35/242/333416 ফটো উপলব্ধ	306 নাম : আষাড়ি মাহাত পিতার নাম: খাঁন্দু মাহাত বাড়ির নং : n0085 বয়স : 46 লিঙ্গ : পুরুষ	GPF1183334 ফটো উপলব্ধ
307 নাম : পূর্ণিমা মাহাত স্বামীর নাম: আষাড়ি মাহাত বাড়ির নং : n0085 বয়স : 35 লিঙ্গ : মহিলা	SYG1186378 ফটো উপলব্ধ	308 নাম : রাজীব মাহাত পিতার নাম: ভীষ্ম মাহাত বাড়ির নং : n0085 বয়স : 30 লিঙ্গ : পুরুষ	SYG1570720 ফটো উপলব্ধ	309 নাম : কুড়ানী মাহাত স্বামীর নাম: লহবর মাহাত বাড়ির নং : n0086 বয়স : 67 লিঙ্গ : মহিলা	WB/35/242/333743 ফটো উপলব্ধ
310 নাম : মালতী মাহাত স্বামীর নাম: নন্দকিশোর মাহাত বাড়ির নং : n0086 বয়স : 35 লিঙ্গ : মহিলা	SYG1186360 ফটো উপলব্ধ	311 নাম : চন্দন মাহাত পিতার নাম: লহবর মাহাত বাড়ির নং : n0086 বয়স : 30 লিঙ্গ : পুরুষ	SYG1570787 ফটো উপলব্ধ	312 নাম : পঞ্চগনন মাহাত পিতার নাম: রতন মাহাত বাড়ির নং : n0087 বয়স : 55 লিঙ্গ : পুরুষ	SYG2356418 ফটো উপলব্ধ
313 নাম : বিনোদ মাহাত পিতার নাম: হরিপদ মাহাত বাড়ির নং : n0099 বয়স : 53 লিঙ্গ : পুরুষ	SYG2425999 ফটো উপলব্ধ	314 নাম : পুষ্প মাহাত স্বামীর নাম: বিনোদ মাহাত বাড়ির নং : n0099 বয়স : 49 লিঙ্গ : মহিলা	WB/35/242/333745 ফটো উপলব্ধ	315 নাম : সদানন্দ মাহাত পিতার নাম: হরিপদ মাহাত বাড়ির নং : n0099 বয়স : 51 লিঙ্গ : পুরুষ	WB/35/242/333714 ফটো উপলব্ধ
316 নাম : জবা মাহাত স্বামীর নাম: সদানন্দ মাহাত বাড়ির নং : n0099 বয়স : 36 লিঙ্গ : মহিলা	SYG1186352 ফটো উপলব্ধ	317 নাম : বতি মাহাত স্বামীর নাম: নিরঞ্জন মাহাত বাড়ির নং : n0099 বয়স : 69 লিঙ্গ : মহিলা	GPF0456673 ফটো উপলব্ধ	318 নাম : আনন্দ কুমার মাহাত পিতার নাম: নিরঞ্জন মাহাত বাড়ির নং : n0099 বয়স : 53 লিঙ্গ : পুরুষ	WB/35/242/333333 ফটো উপলব্ধ
319 নাম : পাটুল মাহাত স্বামীর নাম: আনন্দ কুমার মাহাত বাড়ির নং : n0099 বয়স : 41 লিঙ্গ : মহিলা	SYG0424671 ফটো উপলব্ধ	320 নাম : ভূদেব মাহাত পিতার নাম: নিরঞ্জন মাহাত বাড়ির নং : n0099 বয়স : 50 লিঙ্গ : পুরুষ	WB/35/242/333551 ফটো উপলব্ধ	321 নাম : সোনামনি মাহাত স্বামীর নাম: ভূদেব মাহাত বাড়ির নং : n0099 বয়স : 32 লিঙ্গ : মহিলা	SYG1357904 ফটো উপলব্ধ
322 নাম : পুষ্প মাহাত স্বামীর নাম: ভূতনাথ মাহাত বাড়ির নং : n0099 বয়স : 51 লিঙ্গ : মহিলা	WB/35/242/333747 ফটো উপলব্ধ	323 নাম : বৈশাখী মাহাত স্বামীর নাম: আশুতোষ মাহাত বাড়ির নং : n0100 বয়স : 47 লিঙ্গ : মহিলা	GPF2154185 ফটো উপলব্ধ	324 নাম : বিশ্বনাথ মাহাত পিতার নাম: বারিলাল মাহাত বাড়ির নং : n0100 বয়স : 52 লিঙ্গ : পুরুষ	SYG1858026 ফটো উপলব্ধ
325 নাম : বিজয়কুমার মাহাত পিতার নাম: বারিলাল মাহাত বাড়ির নং : n0100 বয়স : 48 লিঙ্গ : পুরুষ	SYG0424754 ফটো উপলব্ধ	326 নাম : কম্পনা মাহাত স্বামীর নাম: বিজয় মাহাত বাড়ির নং : n0100 বয়স : 37 লিঙ্গ : মহিলা	SYG1570977 ফটো উপলব্ধ	327 নাম : মালতী মাহাত স্বামীর নাম: বাসুদেব মাহাত বাড়ির নং : n0101 বয়স : 30 লিঙ্গ : মহিলা	SYG1570761 ফটো উপলব্ধ
328 নাম : চক্রধর মাহাত পিতার নাম: পূর্ণচন্দ্র মাহাত বাড়ির নং : n0102 বয়স : 60 লিঙ্গ : পুরুষ	GPF1183151 ফটো উপলব্ধ	329 নাম : পানিবালা মাহাত স্বামীর নাম: চক্রধর মাহাত বাড়ির নং : n0102 বয়স : 56 লিঙ্গ : মহিলা	GPF2444065 ফটো উপলব্ধ	330 নাম : দিলীপ মাহাত পিতার নাম: চক্রধর মাহাত বাড়ির নং : n0102 বয়স : 36 লিঙ্গ : পুরুষ	SYG1186535 ফটো উপলব্ধ

বিধানসভা নির্বাচনক্ষেত্রের নং, নাম : 244-কাশীপুর
ভাগ নং, নাম : 1-পাঁড়াশোল,ভূতপাড়া

331	SYG1186253	ফটো উপলব্ধ	332	SYG1570795	ফটো উপলব্ধ	333	SYG1570803	ফটো উপলব্ধ
নাম : ভাদু মাহাত স্বামীর নাম: দিলীপ মাহাত বাড়ির নং : n0102 বয়স : 35 লিঙ্গ : মহিলা			নাম : চিরঞ্জিৎ মাহাত পিতার নাম: চক্রধর মাহাত বাড়ির নং : n0102 বয়স : 31 লিঙ্গ : পুরুষ			নাম : প্রসেনজিৎ মাহাত পিতার নাম: চক্রধর মাহাত বাড়ির নং : n0102 বয়স : 31 লিঙ্গ : পুরুষ		
334	GPF1182617	ফটো উপলব্ধ	335	WB/35/242/333672	ফটো উপলব্ধ	336	WB/35/242/333630	ফটো উপলব্ধ
নাম : মনবোধ মাহাত পিতার নাম: পার্বতী মাহাত বাড়ির নং : n0103 বয়স : 46 লিঙ্গ : পুরুষ			নাম : কামিনী মাহাত স্বামীর নাম: যুধিষ্ঠির মাহাত বাড়ির নং : n0104 বয়স : 75 লিঙ্গ : মহিলা			নাম : সদানন্দ মাহাত পিতার নাম: যুধিষ্ঠির মাহাত বাড়ির নং : n0104 বয়স : 51 লিঙ্গ : পুরুষ		
337	SYG0424499	ফটো উপলব্ধ	338	WB/35/242/333154	ফটো উপলব্ধ	339	GPF1754720	ফটো উপলব্ধ
নাম : বৈদ্যনাথ কিস্কু পিতার নাম: সোম কিস্কু বাড়ির নং : n0104 বয়স : 42 লিঙ্গ : পুরুষ			নাম : ভাদরী মাহাত পিতার নাম: বলরাম মাহাত বাড়ির নং : n0105 বয়স : 53 লিঙ্গ : পুরুষ			নাম : প্রতিমা মাহাত স্বামীর নাম: ভাদরী মাহাত বাড়ির নং : n0105 বয়স : 46 লিঙ্গ : মহিলা		
340	WB/35/242/333629	ফটো উপলব্ধ	341	GPF0456335	ফটো উপলব্ধ	342	WB/35/242/333676	ফটো উপলব্ধ
নাম : পল্টু মাহাত পিতার নাম: জেটু মাহাত বাড়ির নং : n0106 বয়স : 80 লিঙ্গ : পুরুষ			নাম : মিলু মাহাত স্বামীর নাম: পল্টু মাহাত বাড়ির নং : n0106 বয়স : 74 লিঙ্গ : মহিলা			নাম : হরথু মাহাত পিতার নাম: পল্টু মাহাত বাড়ির নং : n0106 বয়স : 56 লিঙ্গ : পুরুষ		
343	SYG0424937	ফটো উপলব্ধ	344	SYG1570746	ফটো উপলব্ধ	345	SYG1461243	ফটো উপলব্ধ
নাম : সুনিলা কুমার মাহাত পিতার নাম: হরথু মাহাত বাড়ির নং : n0106 বয়স : 36 লিঙ্গ : পুরুষ			নাম : রাজেশ মাহাত পিতার নাম: হরথু মাহাত বাড়ির নং : n0106 বয়স : 31 লিঙ্গ : পুরুষ			নাম : গীতা মাহাত স্বামীর নাম: সুনীল কুমার মাহাত বাড়ির নং : n0106 বয়স : 41 লিঙ্গ : মহিলা		
346	SYG2378974	ফটো উপলব্ধ	347	GPF0456020	ফটো উপলব্ধ	348	SYG1186303	ফটো উপলব্ধ
নাম : চপলা মাহাত পিতার নাম: সুনীল কুমার মাহাত বাড়ির নং : এন0106 বয়স : 20 লিঙ্গ : মহিলা			নাম : ধরম মাহাত পিতার নাম: মতিলাল মাহাত বাড়ির নং : n0107 বয়স : 61 লিঙ্গ : পুরুষ			নাম : শ্যামাপদ মাহাত পিতার নাম: ধরম মাহাত বাড়ির নং : n0107 বয়স : 36 লিঙ্গ : পুরুষ		
349	WB/35/242/333554	ফটো উপলব্ধ	350	GPF1754621	ফটো উপলব্ধ	351	SYG1186592	ফটো উপলব্ধ
নাম : আনন্দ মাহাত পিতার নাম: মতিলাল মাহাত বাড়ির নং : n0107 বয়স : 52 লিঙ্গ : পুরুষ			নাম : তপতী মাহাত স্বামীর নাম: কৃষ্ণপদ মাহাত বাড়ির নং : n0107 বয়স : 56 লিঙ্গ : মহিলা			নাম : দশরথ মাহাত পিতার নাম: কৃষ্ণপদ মাহাত বাড়ির নং : n0107 বয়স : 38 লিঙ্গ : পুরুষ		
352	GPF1183557	ফটো উপলব্ধ	353	WB/35/242/333699	ফটো উপলব্ধ	354	GPF2154227	ফটো উপলব্ধ
নাম : শান্তিবালা মাহাত স্বামীর নাম: আনন্দ কুমার মাহাত বাড়ির নং : n0107 বয়স : 46 লিঙ্গ : মহিলা			নাম : গীতা মাহাত স্বামীর নাম: সহদেব মাহাত বাড়ির নং : n0108 বয়স : 57 লিঙ্গ : মহিলা			নাম : গুরুপদ মাহাত পিতার নাম: গোলক মাহাত বাড়ির নং : n0108 বয়স : 45 লিঙ্গ : পুরুষ		
355	SYG1186394	ফটো উপলব্ধ	356	GPF2303154	ফটো উপলব্ধ	357	WB/35/242/333639	ফটো উপলব্ধ
নাম : সবিতা মাহাত স্বামীর নাম: গুরুপদ মাহাত বাড়ির নং : n0108 বয়স : 35 লিঙ্গ : মহিলা			নাম : কৌশল্যা মাহাত স্বামীর নাম: চেতু মাহাত বাড়ির নং : n0108 বয়স : 39 লিঙ্গ : মহিলা			নাম : দেবেন্দ্র নাথ মাহাত পিতার নাম: মনসারাম মাহাত বাড়ির নং : n0109 বয়স : 75 লিঙ্গ : পুরুষ		
358	SYG0425140	ফটো উপলব্ধ	359	GPF1183607	ফটো উপলব্ধ	360	SYG0425132	ফটো উপলব্ধ
নাম : সন্দীপ কুমার মাহাত পিতার নাম: দেবেন্দ্র নাথ মাহাত বাড়ির নং : n0109 বয়স : 45 লিঙ্গ : পুরুষ			নাম : মনবোধ মাহাত পিতার নাম: দেবেন্দ্রনাথ মাহাত বাড়ির নং : n0109 বয়স : 46 লিঙ্গ : পুরুষ			নাম : সাবিত্রী মাহাত স্বামীর নাম: মনবোধ মাহাত বাড়ির নং : n0109 বয়স : 37 লিঙ্গ : মহিলা		

361	SYG1570753	নাম : শকুন্তলা মাহাত স্বামীর নাম: উত্তম কুমার মাহাত বাড়ির নং : n0109 বয়স : 32 লিঙ্গ : মহিলা	ফটো উপলব্ধ	362	SYG0425165	নাম : পৌতম মাহাত পিতার নাম: দেবেন্দ্রনাথ মাহাত বাড়ির নং : n0109 বয়স : 38 লিঙ্গ : পুরুষ	ফটো উপলব্ধ	363	SYG1461219	নাম : ভবানী মাহাত স্বামীর নাম: পৌতম মাহাত বাড়ির নং : n0109 বয়স : 33 লিঙ্গ : মহিলা	ফটো উপলব্ধ
364	GPF0456103	নাম : দাসী মাহাত স্বামীর নাম: সাথু মাহাত বাড়ির নং : n0110 বয়স : 74 লিঙ্গ : মহিলা	ফটো উপলব্ধ	365	WB/35/242/333473	নাম : সুধীর মাহাত পিতার নাম: সাথু মাহাত বাড়ির নং : n0110 বয়স : 52 লিঙ্গ : পুরুষ	ফটো উপলব্ধ	366	GPF1754654	নাম : নিয়তী মাহাত স্বামীর নাম: সুধীর মাহাত বাড়ির নং : n0110 বয়স : 45 লিঙ্গ : মহিলা	ফটো উপলব্ধ
367	WB/35/242/333496	নাম : ধীরেন্দ্রনাথ মাহাত পিতার নাম: হেলু মাহাত বাড়ির নং : n0112 বয়স : 73 লিঙ্গ : পুরুষ	ফটো উপলব্ধ	368	WB/35/242/333632	নাম : বঙ্কেশ্বর মাহাত পিতার নাম: জ্যোতি মাহাত বাড়ির নং : n0112 বয়স : 51 লিঙ্গ : পুরুষ	ফটো উপলব্ধ	369	GPF2154243	নাম : শভারানী মাহাত স্বামীর নাম: বঙ্কেশ্বর মাহাত বাড়ির নং : n0112 বয়স : 46 লিঙ্গ : মহিলা	ফটো উপলব্ধ
370	GPF1182997	নাম : সুবল মাহাত পিতার নাম: জ্যোতি মাহাত বাড়ির নং : n0112 বয়স : 46 লিঙ্গ : পুরুষ	ফটো উপলব্ধ	371	SYG2394930	নাম : আশীষ মাহাত পিতার নাম: সুবল মাহাত বাড়ির নং : এন0112 বয়স : 21 লিঙ্গ : পুরুষ	ফটো উপলব্ধ	372	SYG1667476	নাম : চারুবালা মাহাত স্বামীর নাম: রাজেশ মাহাত বাড়ির নং : n0174 বয়স : 30 লিঙ্গ : মহিলা	ফটো উপলব্ধ
373	SYG1744689	নাম : মঙ্গলী কিস্কু স্বামীর নাম: বৈদ্যনাথ কিস্কু বাড়ির নং : n0104 বয়স : 28 লিঙ্গ : মহিলা	ফটো উপলব্ধ	374	SYG2377232	নাম : পদ্মাবতী মাহাত পিতার নাম: সদানন্দ মাহাত বাড়ির নং : এন0104 বয়স : 20 লিঙ্গ : মহিলা	ফটো উপলব্ধ	375	SYG1822774	নাম : রেখা রায় স্বামীর নাম: মালু রায় বাড়ির নং : n0099 বয়স : 35 লিঙ্গ : মহিলা	ফটো উপলব্ধ
376	SYG1822931	নাম : অভিজেক মাহাত পিতার নাম: সহদেব মাহাত বাড়ির নং : n0070 বয়স : 27 লিঙ্গ : পুরুষ	ফটো উপলব্ধ	377	SYG2410843	নাম : দীপশিখা মাহাত স্বামীর নাম: বিবেক কুমার মাহাত বাড়ির নং : এন0070 বয়স : 23 লিঙ্গ : মহিলা	ফটো উপলব্ধ	378	SYG1822949	নাম : পার্বতী মাহাত স্বামীর নাম: বিকাশ মাহাত বাড়ির নং : n0013 বয়স : 29 লিঙ্গ : মহিলা	ফটো উপলব্ধ
379	SYG1822873	নাম : ভৈরব মাহাত পিতার নাম: উপাসী মাহাত বাড়ির নং : n0084 বয়স : 27 লিঙ্গ : পুরুষ	ফটো উপলব্ধ	380	SYG2392447	নাম : হিমালী মাহাত পিতার নাম: চৈতু মাহাত বাড়ির নং : এন0084 বয়স : 20 লিঙ্গ : মহিলা	ফটো উপলব্ধ	381	SYG1822998	নাম : শিখা রায় স্বামীর নাম: সঞ্জয় কুমার রায় বাড়ির নং : n0040 বয়স : 27 লিঙ্গ : মহিলা	ফটো উপলব্ধ
382	SYG1822972	নাম : লক্ষ্মীমনি সরেন পিতার নাম: রুপলাল সরেন বাড়ির নং : n0040 বয়স : 33 লিঙ্গ : মহিলা	ফটো উপলব্ধ	383	SYG1823046	নাম : কুর্ভিবাস মাহাত পিতার নাম: চক্রধর মাহাত বাড়ির নং : n0040 বয়স : 27 লিঙ্গ : পুরুষ	ফটো উপলব্ধ	384	WB/35/242/333420	নাম : গোবিন্দ মাঝি পিতার নাম: তারাপদ মাঝি বাড়ির নং : n0040 বয়স : 56 লিঙ্গ : পুরুষ	ফটো উপলব্ধ
385	WB/35/242/333612	নাম : জাগরি মাঝি স্বামীর নাম: গোবিন্দ মাঝি বাড়ির নং : n0040 বয়স : 54 লিঙ্গ : মহিলা	ফটো উপলব্ধ	386	GPF2153559	নাম : বিদ্যুৎ মাহাত পিতার নাম: ভাস্কর মাহাত বাড়ির নং : n0012 বয়স : 42 লিঙ্গ : পুরুষ	ফটো উপলব্ধ	387	SYG1744614	নাম : রাহুল মাহাত পিতার নাম: গয়ারাম মাহাত বাড়ির নং : n0081 বয়স : 28 লিঙ্গ : পুরুষ	ফটো উপলব্ধ
388	SYG1744655	নাম : উমাপদ মাহাত পিতার নাম: ধরম মাহাত বাড়ির নং : n0107 বয়স : 28 লিঙ্গ : পুরুষ	ফটো উপলব্ধ	389	SYG1744663	নাম : প্রদীপ মাহাত পিতার নাম: ভূতনাথ মাহাত বাড়ির নং : n0107 বয়স : 28 লিঙ্গ : পুরুষ	ফটো উপলব্ধ	390	SYG1744630	নাম : পরিতোষ মাহাত পিতার নাম: মদন মাহাত বাড়ির নং : n0076 বয়স : 28 লিঙ্গ : পুরুষ	ফটো উপলব্ধ

391	SYG0425157	নাম : উত্তম কুমার মাহাত পিতার নাম: দেবেন্দ্রনাথ মাহাত বাড়ির নং : n0109 বয়স : 39 লিঙ্গ : পুরুষ	ফটো উপলব্ধ	392	WB/35/242/333726	নাম : যুধিষ্ঠির মাহাত পিতার নাম: পদালাচন মাহাত বাড়ির নং : n0071 বয়স : 59 লিঙ্গ : পুরুষ	ফটো উপলব্ধ	393	SYG1570985	নাম : শ্রীপর্ণা মাহাত স্বামীর নাম: স্বপন মাহাত বাড়ির নং : n0069 বয়স : 35 লিঙ্গ : মহিলা	ফটো উপলব্ধ
394	SYG2393361	নাম : মীরা মাহাত পিতার নাম: তপন মাহাত বাড়ির নং : এন0069 বয়স : 21 লিঙ্গ : মহিলা	ফটো উপলব্ধ	395	SYG1882489	নাম : ভাগ্যবতী মাহাত স্বামীর নাম: রাজেশ মাহাত বাড়ির নং : n0198 বয়স : 27 লিঙ্গ : মহিলা	ফটো উপলব্ধ	396	SYG1882430	নাম : সুভাষ মাহাত পিতার নাম: সুধীর মাহাত বাড়ির নং : n0193 বয়স : 26 লিঙ্গ : পুরুষ	ফটো উপলব্ধ
397	SYG1979517	নাম : অরুণ মাহাত পিতার নাম: সন্তোষ মাহাত বাড়ির নং : n0071 বয়স : 25 লিঙ্গ : পুরুষ	ফটো উপলব্ধ	398	SYG1979715	নাম : অনিমা মাহাত পিতার নাম: সন্তোষ মাহাত বাড়ির নং : এন0076 বয়স : 25 লিঙ্গ : মহিলা	ফটো উপলব্ধ	399	SYG1979533	নাম : জগদীশ মাহাত পিতার নাম: আনন্দ মাহাত বাড়ির নং : n0107 বয়স : 25 লিঙ্গ : পুরুষ	ফটো উপলব্ধ
400	SYG1979749	নাম : আশালতা মাহাত স্বামীর নাম: রঞ্জিত মাহাত বাড়ির নং : এন0085 বয়স : 25 লিঙ্গ : মহিলা	ফটো উপলব্ধ	401	SYG2394856	নাম : রমেশ মাহাত পিতার নাম: হরেন্দ্রনাথ মাহাত বাড়ির নং : এন0085 বয়স : 20 লিঙ্গ : পুরুষ	ফটো উপলব্ধ	402	SYG1979756	নাম : আশা মাহাত পিতার নাম: সমীর মাহাত বাড়ির নং : এন0078 বয়স : 25 লিঙ্গ : পুরুষ	ফটো উপলব্ধ
403	SYG1979772	নাম : পায়েল মাহাত স্বামীর নাম: বিশ্বনাথ মাহাত বাড়ির নং : এন0008 বয়স : 25 লিঙ্গ : মহিলা	ফটো উপলব্ধ	404	SYG0424051	নাম : চলবলি মাঝি পিতার নাম: ঠাকুর মাঝি বাড়ির নং : n0057 বয়স : 54 লিঙ্গ : মহিলা	ফটো উপলব্ধ	405	SYG1979525	নাম : অমুজ মাহাত পিতার নাম: বিজয় কুমার মাহাত বাড়ির নং : n0075 বয়স : 25 লিঙ্গ : পুরুষ	ফটো উপলব্ধ
406	SYG1979707	নাম : নির্মল মাহাত পিতার নাম: আশুতোষ মাহাত বাড়ির নং : এন0100 বয়স : 25 লিঙ্গ : পুরুষ	ফটো উপলব্ধ	407	SYG1979616	নাম : শঙ্কর মাহাত পিতার নাম: সুভাষ মাহাত বাড়ির নং : এন0067 বয়স : 25 লিঙ্গ : পুরুষ	ফটো উপলব্ধ	408	SYG1979830	নাম : উত্তরা মাহাত স্বামীর নাম: রাকেশ মাহাত বাড়ির নং : এন0076 বয়স : 28 লিঙ্গ : মহিলা	ফটো উপলব্ধ
409	SYG2354397	নাম : বীরু মাহাত পিতার নাম: হেলু মাহাত বাড়ির নং : n0068 বয়স : 73 লিঙ্গ : পুরুষ	ফটো উপলব্ধ	410	WB/35/242/333503	নাম : ভিবু মাঝি স্বামীর নাম: মঙ্গল মাঝি বাড়ির নং : n0057 বয়স : 54 লিঙ্গ : মহিলা	ফটো উপলব্ধ	411	WNM1967793	নাম : মৌসুমী মাহাত স্বামীর নাম: সুনীল কুমার মাহাত বাড়ির নং : n0005 বয়স : 29 লিঙ্গ : মহিলা	ফটো উপলব্ধ
412	SYG1461151	নাম : অঞ্জনা মাহাত স্বামীর নাম: সন্দীপ কুমার মাহাত বাড়ির নং : n0109 বয়স : 43 লিঙ্গ : মহিলা	ফটো উপলব্ধ	413	SYG1979624	নাম : লালকৃষ্ণ মাহাত পিতার নাম: বিনোদ মাহাত বাড়ির নং : এন0099 বয়স : 25 লিঙ্গ : পুরুষ	ফটো উপলব্ধ	414	GPF1183847	নাম : কমল মাহাত পিতার নাম: নকুলচন্দ্র মাহাত বাড়ির নং : n0077 বয়স : 51 লিঙ্গ : পুরুষ	ফটো উপলব্ধ
415	SYG1979673	নাম : দুলাল রায় পিতার নাম: রঞ্জিত রায় বাড়ির নং : এন0088 বয়স : 25 লিঙ্গ : পুরুষ	ফটো উপলব্ধ	416	SYG1979608	নাম : মেঘনাথ রায় পিতার নাম: স্বপন রায় বাড়ির নং : এন0090 বয়স : 25 লিঙ্গ : পুরুষ	ফটো উপলব্ধ	417	SYG1979814	নাম : সারথী রায় স্বামীর নাম: শ্যামল রায় বাড়ির নং : এন0025 বয়স : 26 লিঙ্গ : মহিলা	ফটো উপলব্ধ
418	SYG1882380	নাম : অশোক রায় পিতার নাম: অনিল রায় বাড়ির নং : n0188 বয়স : 27 লিঙ্গ : পুরুষ	ফটো উপলব্ধ	419	GPF2563187	নাম : সঞ্জয় কুমার রায় পিতার নাম: মানিক রায় বাড়ির নং : n0097 বয়স : 36 লিঙ্গ : পুরুষ	ফটো উপলব্ধ	420	SYG1882497	নাম : যমুনা রায় স্বামীর নাম: বরুণ রায় বাড়ির নং : n0199 বয়স : 26 লিঙ্গ : মহিলা	ফটো উপলব্ধ

421	SYG1882414	ফটো উপলব্ধ	422	SYG1744549	ফটো উপলব্ধ	423	SYG1744556	ফটো উপলব্ধ
নাম : শকুন্তলা রায় স্বামীর নাম: শক্তিপদ রায় বাড়ির নং : n0191 বয়স : 30 লিঙ্গ : মহিলা			নাম : মিঠুন রায় পিতার নাম: নেপাল রায় বাড়ির নং : n0093 বয়স : 30 লিঙ্গ : পুরুষ			নাম : রঞ্জিত রায় পিতার নাম: নেপাল রায় বাড়ির নং : n0093 বয়স : 28 লিঙ্গ : পুরুষ		
424	SYG1744671	ফটো উপলব্ধ	425	SYG1822782	ফটো উপলব্ধ	426	SYG1822766	ফটো উপলব্ধ
নাম : সনাপতি রায় পিতার নাম: গৌড়র রায় বাড়ির নং : n0089 বয়স : 29 লিঙ্গ : পুরুষ			নাম : কার্তিক রায় পিতার নাম: সুকুমার রায় বাড়ির নং : n0044 বয়স : 28 লিঙ্গ : পুরুষ			নাম : ময়না রায় স্বামীর নাম: নারায়ন রায় বাড়ির নং : n0044 বয়স : 34 লিঙ্গ : মহিলা		
427	SYG2425254	ফটো উপলব্ধ	428	SYG2425908	ফটো উপলব্ধ	429	GPF2153823	ফটো উপলব্ধ
নাম : পরিম্বী রায় পিতার নাম: কালি রায় বাড়ির নং : n0096 বয়স : 65 লিঙ্গ : পুরুষ			নাম : টিপুৱা রায় স্বামীর নাম: পরীক্ষিৎ রায় বাড়ির নং : n0096 বয়স : 60 লিঙ্গ : মহিলা			নাম : বরন রায় পিতার নাম: সুফল রায় বাড়ির নং : n0007 বয়স : 46 লিঙ্গ : পুরুষ		
430	WB/35/242/333615	ফটো উপলব্ধ	431	GPF2303147	ফটো উপলব্ধ	432	SYG1570936	ফটো উপলব্ধ
নাম : নেপুৱা রায় স্বামীর নাম: উপাসী রায় বাড়ির নং : n0025 বয়স : 67 লিঙ্গ : মহিলা			নাম : সঞ্জয় রায় পিতার নাম: উপাসী রায় বাড়ির নং : এন0025 বয়স : 43 লিঙ্গ : পুরুষ			নাম : পদ্মাবতী রায় স্বামীর নাম: সঞ্জয় রায় বাড়ির নং : n0025 বয়স : 40 লিঙ্গ : মহিলা		
433	SYG0905356	ফটো উপলব্ধ	434	SYG1570951	ফটো উপলব্ধ	435	SYG2354314	ফটো উপলব্ধ
নাম : সুফল রায় পিতার নাম: মনু রায় বাড়ির নং : n0025 বয়স : 62 লিঙ্গ : পুরুষ			নাম : নিয়তি রায় স্বামীর নাম: সুফল রায় বাড়ির নং : n0025 বয়স : 51 লিঙ্গ : মহিলা			নাম : সামু রায় স্বামীর নাম: গোকুল রায় বাড়ির নং : n0026 বয়স : 62 লিঙ্গ : মহিলা		
436	GPF1182443	ফটো উপলব্ধ	437	GPF2154896	ফটো উপলব্ধ	438	WB/35/242/333633	ফটো উপলব্ধ
নাম : লিলু রায় পিতার নাম: গোকুল রায় বাড়ির নং : n0026 বয়স : 46 লিঙ্গ : পুরুষ			নাম : মালু রায় পিতার নাম: গোকুল রায় বাড়ির নং : n0026 বয়স : 41 লিঙ্গ : পুরুষ			নাম : জানকী রায় স্বামীর নাম: কিংকর রায় বাড়ির নং : n0044 বয়স : 72 লিঙ্গ : মহিলা		
439	WB/35/242/333284	ফটো উপলব্ধ	440	WB/35/242/333249	ফটো উপলব্ধ	441	SYG1186295	ফটো উপলব্ধ
নাম : সুকুমার রায় পিতার নাম: কিংকর রায় বাড়ির নং : n0044 বয়স : 56 লিঙ্গ : পুরুষ			নাম : সন্ধ্যামণি রায় স্বামীর নাম: সুকুমার রায় বাড়ির নং : n0044 বয়স : 54 লিঙ্গ : মহিলা			নাম : নারায়ন রায় পিতার নাম: সুকুমার রায় বাড়ির নং : n0044 বয়স : 35 লিঙ্গ : পুরুষ		
442	SYG1570910	ফটো উপলব্ধ	443	SYG2385318	ফটো উপলব্ধ	444	GPF1184084	ফটো উপলব্ধ
নাম : অষ্টমী রায় স্বামীর নাম: লিলু রায় বাড়ির নং : n0044 বয়স : 34 লিঙ্গ : মহিলা			নাম : সঙ্গীতা রায় স্বামীর নাম: কার্তিক রায় বাড়ির নং : এন0044 বয়স : 20 লিঙ্গ : মহিলা			নাম : অবতার রায় পিতার নাম: সুফল রায় বাড়ির নং : n0088 বয়স : 57 লিঙ্গ : পুরুষ		
445	SYG0425504	ফটো উপলব্ধ	446	GPF2154375	ফটো উপলব্ধ	447	SYG0905299	ফটো উপলব্ধ
নাম : নিস্তারিনী রায় স্বামীর নাম: অবতার রায় বাড়ির নং : n0088 বয়স : 49 লিঙ্গ : মহিলা			নাম : রঞ্জিত রায় পিতার নাম: সুফল রায় বাড়ির নং : n0088 বয়স : 49 লিঙ্গ : পুরুষ			নাম : বনু রায় স্বামীর নাম: রঞ্জিত রায় বাড়ির নং : n0088 বয়স : 44 লিঙ্গ : মহিলা		
448	WB/35/242/333837	ফটো উপলব্ধ	449	WB/35/242/333737	ফটো উপলব্ধ	450	SYG0425652	ফটো উপলব্ধ
নাম : গৌড়র রায় পিতার নাম: ভুখু রায় বাড়ির নং : n0089 বয়স : 62 লিঙ্গ : পুরুষ			নাম : দুলালী রায় স্বামীর নাম: গৌড়র রায় বাড়ির নং : n0089 বয়স : 57 লিঙ্গ : মহিলা			নাম : শক্তিপদ রায় পিতার নাম: গৌড়র রায় বাড়ির নং : n0089 বয়স : 38 লিঙ্গ : পুরুষ		

বিধানসভা নির্বাচনক্ষেত্রের নং, নাম : 244-কাশীপুর
ভাগ নং, নাম : 1-পাঁড়াশোল,ভূতপাড়া

451	WB/35/242/333512	ফটো উপলব্ধ	452	WB/35/242/333598	ফটো উপলব্ধ	453	WB/35/242/333521	ফটো উপলব্ধ
নাম : আদি রায় স্বামীর নাম: হলধর রায় বাড়ির নং : n0090 বয়স : 75 লিঙ্গ : মহিলা			নাম : স্বপন রায় পিতার নাম: হলধর রায় বাড়ির নং : n0090 বয়স : 57 লিঙ্গ : পুরুষ			নাম : বিসখা রায় স্বামীর নাম: স্বপন রায় বাড়ির নং : n0090 বয়স : 53 লিঙ্গ : মহিলা		
454	SYG1461193	ফটো উপলব্ধ	455	SYG2426989	ফটো উপলব্ধ	456	WB/35/242/333522	ফটো উপলব্ধ
নাম : পবিতা রায় স্বামীর নাম: স্বপন রায় বাড়ির নং : n0090 বয়স : 37 লিঙ্গ : মহিলা			নাম : রবী রায় পিতার নাম: শশী রায় বাড়ির নং : n0091 বয়স : 55 লিঙ্গ : পুরুষ			নাম : কাল্লা রায় স্বামীর নাম: গোপাল রায় বাড়ির নং : n0092 বয়স : 72 লিঙ্গ : মহিলা		
457	WB/35/242/333467	ফটো উপলব্ধ	458	WB/35/242/333533	ফটো উপলব্ধ	459	WB/35/242/333523	ফটো উপলব্ধ
নাম : ফকির চন্দ্র রায় পিতার নাম: গোপাল রায় বাড়ির নং : n0092 বয়স : 51 লিঙ্গ : পুরুষ			নাম : জ্যোৎস্না রায় স্বামীর নাম: ফকির রায় বাড়ির নং : n0092 বয়স : 49 লিঙ্গ : মহিলা			নাম : কর্পুরা রায় স্বামীর নাম: নেপাল রায় বাড়ির নং : n0093 বয়স : 58 লিঙ্গ : মহিলা		
460	WB/35/242/333532	ফটো উপলব্ধ	461	WB/35/242/333519	ফটো উপলব্ধ	462	WB/35/242/333526	ফটো উপলব্ধ
নাম : নমিতা রায় স্বামীর নাম: রবি রায় বাড়ির নং : n0093 বয়স : 52 লিঙ্গ : মহিলা			নাম : জ্যোতি রায় পিতার নাম: রাখাল রায় বাড়ির নং : n0094 বয়স : 63 লিঙ্গ : পুরুষ			নাম : আরতি রায় স্বামীর নাম: জ্যোতি রায় বাড়ির নং : n0094 বয়স : 58 লিঙ্গ : মহিলা		
463	SYG1570928	ফটো উপলব্ধ	464	SYG2407740	ফটো উপলব্ধ	465	WB/35/242/333739	ফটো উপলব্ধ
নাম : মহন রায় পিতার নাম: জ্যোতি রায় বাড়ির নং : n0094 বয়স : 30 লিঙ্গ : পুরুষ			নাম : অনিল রায় পিতার নাম: কালী রায় বাড়ির নং : n0096 বয়স : 61 লিঙ্গ : পুরুষ			নাম : বরুনা রায় স্বামীর নাম: অনিল রায় বাড়ির নং : n0096 বয়স : 57 লিঙ্গ : মহিলা		
466	SYG1357938	ফটো উপলব্ধ	467	WB/35/242/333451	ফটো উপলব্ধ	468	GPF1181874	ফটো উপলব্ধ
নাম : চিত্ত রায় পিতার নাম: পরীক্ষিৎ রায় বাড়ির নং : n0096 বয়স : 33 লিঙ্গ : পুরুষ			নাম : মানিক রায় পিতার নাম: বংশী রায় বাড়ির নং : n0097 বয়স : 59 লিঙ্গ : পুরুষ			নাম : চুনী রায় স্বামীর নাম: মানিক রায় বাড়ির নং : n0097 বয়স : 56 লিঙ্গ : মহিলা		
469	SYG1461037	ফটো উপলব্ধ	470	WB/35/242/333426	ফটো উপলব্ধ	471	GPF0457093	ফটো উপলব্ধ
নাম : অজয় রায় পিতার নাম: মানিক রায় বাড়ির নং : n0097 বয়স : 31 লিঙ্গ : পুরুষ			নাম : দীনবন্ধু রায় পিতার নাম: পুন রায় বাড়ির নং : n0098 বয়স : 74 লিঙ্গ : পুরুষ			নাম : পাখী রায় স্বামীর নাম: দীনবন্ধু রায় বাড়ির নং : n0098 বয়স : 68 লিঙ্গ : মহিলা		
472	GPF1183003	ফটো উপলব্ধ	473	SYG1186402	ফটো উপলব্ধ	474	WB/35/242/333815	ফটো উপলব্ধ
নাম : বিধানচন্দ্র রায় পিতার নাম: দীনবন্ধু রায় বাড়ির নং : n0098 বয়স : 48 লিঙ্গ : পুরুষ			নাম : ননীগোপাল রায় পিতার নাম: দীনবন্ধু রায় বাড়ির নং : n0098 বয়স : 35 লিঙ্গ : পুরুষ			নাম : সুফল রায় পিতার নাম: সুরেন্দ্র রায় বাড়ির নং : n0083 বয়স : 77 লিঙ্গ : পুরুষ		
475	WB/35/242/333819	ফটো উপলব্ধ	476	SYG1186337	ফটো উপলব্ধ	477	SYG2356426	ফটো উপলব্ধ
নাম : বালিকা রায় স্বামীর নাম: সুফল রায় বাড়ির নং : n0083 বয়স : 72 লিঙ্গ : মহিলা			নাম : সুনীল রায় পিতার নাম: সুফল রায় বাড়ির নং : n0083 বয়স : 35 লিঙ্গ : পুরুষ			নাম : চঞ্চলা মাহাত স্বামীর নাম: আঘনী মাহাত বাড়ির নং : n0083 বয়স : 76 লিঙ্গ : মহিলা		
478	WB/35/242/333750	ফটো উপলব্ধ	479	SYG1570969	ফটো উপলব্ধ	480	SYG1461102	ফটো উপলব্ধ
নাম : কমলা মাহাত স্বামীর নাম: গোলক মাহাত বাড়ির নং : n0083 বয়স : 66 লিঙ্গ : মহিলা			নাম : মনোহর মাহাত পিতার নাম: নগেন্দ্রনাথ মাহাত বাড়ির নং : n0083 বয়স : 54 লিঙ্গ : পুরুষ			নাম : শকুন্তলা মাহাত স্বামীর নাম: মনোহর মাহাত বাড়ির নং : n0083 বয়স : 35 লিঙ্গ : মহিলা		

481 নাম : আশীষ রায় পিতার নাম: রবি রায় বাড়ির নং : এন0091 বয়স : 22 লিঙ্গ : পুরুষ	SYG2224137 ফটো উপলব্ধ	482 নাম : রাজু রায় পিতার নাম: ফকির রায় বাড়ির নং : এন0092 বয়স : 22 লিঙ্গ : পুরুষ	SYG2224145 ফটো উপলব্ধ	483 নাম : নিমাই রায় পিতার নাম: রঞ্জিত রায় বাড়ির নং : এন0088 বয়স : 22 লিঙ্গ : পুরুষ	SYG2240612 ফটো উপলব্ধ
484 নাম : কমলা রায় স্বামীর নাম: অজয় রায় বাড়ির নং : এন0097 বয়স : 23 লিঙ্গ : মহিলা	SYG2240653 ফটো উপলব্ধ	485 নাম : শ্যামল রায় পিতার নাম: সুফ ল রায় বাড়ির নং : এন0025 বয়স : 30 লিঙ্গ : পুরুষ	SYG1979806 ফটো উপলব্ধ	486 নাম : যীশু রায় পিতার নাম: ফকির রায় বাড়ির নং : এন0092 বয়স : 22 লিঙ্গ : পুরুষ	SYG2292944 ফটো উপলব্ধ
487 নাম : পূর্ণিমা রায় স্বামীর নাম: নিমাই রায় বাড়ির নং : এন0088 বয়স : 21 লিঙ্গ : মহিলা	SYG2386142 ফটো উপলব্ধ	488 নাম : রেখা রায় ভূইয়া স্বামীর নাম: বাবলু রায় বাড়ির নং : এন0088 বয়স : 23 লিঙ্গ : মহিলা	SYG2293041 ফটো উপলব্ধ	489 নাম : পশুপতি রায় অন্যান্য: গৌড়র রায় বাড়ির নং : এন0089 বয়স : 45 লিঙ্গ : পুরুষ	SYG2307569 ফটো উপলব্ধ
490 নাম : রেখা রায় স্বামীর নাম: সুনীল রায় বাড়ির নং : এন0083 বয়স : 24 লিঙ্গ : মহিলা	SYG2307452 ফটো উপলব্ধ	491 নাম : কাভু ভূইয়া স্বামীর নাম: বিধান চন্দ্র রায় বাড়ির নং : নং0098 বয়স : 36 লিঙ্গ : মহিলা	SYG2090108 ফটো উপলব্ধ	492 নাম : অর্পিতা কর্মকার পিতার নাম: মধুর কর্মকার বাড়ির নং : এন0015 বয়স : 37 লিঙ্গ : মহিলা	FXP2689966 ফটো উপলব্ধ
493 নাম : টুম্পা রায় স্বামীর নাম: মিথুন রায় বাড়ির নং : এন0093 বয়স : 25 লিঙ্গ : মহিলা	SYG2157451 ফটো উপলব্ধ	494 নাম : অজিত রায় মায়ের নাম: কপুরা রায় বাড়ির নং : এন0093 বয়স : 20 লিঙ্গ : পুরুষ	SYG2388049 ফটো উপলব্ধ	495 নাম : রহনি রায় পিতার নাম: জ্যোতি রায় বাড়ির নং : এন0094 বয়স : 36 লিঙ্গ : পুরুষ	SYG0425694 ফটো উপলব্ধ
496 নাম : রাখী ভূইঞা স্বামীর নাম: ননীগোপাল রায় বাড়ির নং : n0098 বয়স : 24 লিঙ্গ : মহিলা	SYG2065068 ফটো উপলব্ধ	497 নাম : বাবলু রায় পিতার নাম: আবতার রায় বাড়ির নং : n0088 বয়স : 24 লিঙ্গ : পুরুষ	SYG2055127 ফটো উপলব্ধ	498 নাম : লক্ষ্মী রায় পিতার নাম: অবতার রায় বাড়ির নং : এন0088 বয়স : 20 লিঙ্গ : মহিলা	SYG2378230 ফটো উপলব্ধ
499 নাম : পূজা রায় স্বামীর নাম: রহনি রায় বাড়ির নং : N0094 বয়স : 24 লিঙ্গ : মহিলা	SYG2089464 ফটো উপলব্ধ	500 নাম : সাহেব সরেন পিতার নাম: বড়কা সরেন বাড়ির নং : N0141 বয়স : 24 লিঙ্গ : পুরুষ	SYG2089605 ফটো উপলব্ধ	501 নাম : পবিতা সরেন পিতার নাম: লখড় সরেন বাড়ির নং : এন0166 বয়স : 23 লিঙ্গ : মহিলা	SYG2159135 ফটো উপলব্ধ
502 নাম : সৃজন সরেন মায়ের নাম: উর্মিলা সরেন বাড়ির নং : এন0162 বয়স : 22 লিঙ্গ : পুরুষ	SYG2240703 ফটো উপলব্ধ	503 নাম : পৌতম সরেন পিতার নাম: ধরম সরেন বাড়ির নং : এন0 বয়স : 25 লিঙ্গ : পুরুষ	SYG1979558 ফটো উপলব্ধ	504 নাম : সুভাষ সরেন পিতার নাম: লক্ষ্মিন্দর সরেন বাড়ির নং : n0179 বয়স : 29 লিঙ্গ : পুরুষ	SYG1882299 ফটো উপলব্ধ
505 নাম : বিষ্ণু সরেন পিতার নাম: নারান সরেন বাড়ির নং : n0192 বয়স : 35 লিঙ্গ : পুরুষ	SYG1882422 ফটো উপলব্ধ	506 নাম : শিবানী হাঁসদা স্বামীর নাম: সঞ্জয় হাঁসদা বাড়ির নং : এন0149 বয়স : 25 লিঙ্গ : মহিলা	SYG1979780 ফটো উপলব্ধ	507 নাম : সুনীল হাঁসদা পিতার নাম: রবিনাথ হাঁসদা বাড়ির নং : এন0024 বয়স : 27 লিঙ্গ : পুরুষ	SYG1979822 ফটো উপলব্ধ
508 নাম : কল্পনা হাঁসদা স্বামীর নাম: সুরত হাঁসদা বাড়ির নং : n0195 বয়স : 27 লিঙ্গ : মহিলা	SYG1882455 ফটো উপলব্ধ	509 নাম : সুন্দরী হাঁসদা স্বামীর নাম: কাজল হাঁসদা বাড়ির নং : n0194 বয়স : 28 লিঙ্গ : মহিলা	SYG1882448 ফটো উপলব্ধ	510 নাম : রাম হাঁসদা পিতার নাম: গোবিন্দ হাঁসদা বাড়ির নং : n0187 বয়স : 27 লিঙ্গ : পুরুষ	SYG1882372 ফটো উপলব্ধ

বিধানসভা নির্বাচনক্ষেত্রের নং, নাম : 244-কাশীপুর
ভাগ নং, নাম : 1-পাঁড়াশোল,ভূতপাড়া

511 নাম : লক্ষন হাঁসদা পিতার নাম: গোবিন্দ হাঁসদা বাড়ির নং : n0186 বয়স : 27 লিঙ্গ : পুরুষ	SYG1882364 ফটো উপলব্ধ	512 নাম : মহানন্দ হাঁসদা পিতার নাম: বড়নাথ হাঁসদা বাড়ির নং : n0185 বয়স : 27 লিঙ্গ : পুরুষ	SYG1882356 ফটো উপলব্ধ	513 নাম : সুমিত্রা হাঁসদা স্বামীর নাম: নব কুমার মাঝি বাড়ির নং : n0177 বয়স : 33 লিঙ্গ : মহিলা	SYG1381995 ফটো উপলব্ধ
514 নাম : নবিন হাঁসদা পিতার নাম: চাঁদ হাঁসদা বাড়ির নং : n0035 বয়স : 70 লিঙ্গ : পুরুষ	GPF2153997 ফটো উপলব্ধ	515 নাম : প্রানকিষ্ট মাঝি পিতার নাম: চাঁদ মাঝি বাড়ির নং : n0035 বয়স : 62 লিঙ্গ : পুরুষ	GPF1183870 ফটো উপলব্ধ	516 নাম : বিশ্বনাথ মাঝি পিতার নাম: চাঁদ মাঝি বাড়ির নং : n0035 বয়স : 51 লিঙ্গ : পুরুষ	GPF1222900 ফটো উপলব্ধ
517 নাম : লক্ষীমনি মাঝি স্বামীর নাম: বিশ্বনাথ মাঝি বাড়ির নং : n0035 বয়স : 41 লিঙ্গ : মহিলা	SYG0423988 ফটো উপলব্ধ	518 নাম : মনিকা মাঝি (হাঁসদা) স্বামীর নাম: পরমেশ্বর মাঝি বাড়ির নং : n0035 বয়স : 32 লিঙ্গ : মহিলা	SYG1461094 ফটো উপলব্ধ	519 নাম : রবীন্দ্রনাথ মুরমু পিতার নাম: রুপলাল মুরমু বাড়ির নং : n0035 বয়স : 57 লিঙ্গ : পুরুষ	SYG0905315 ফটো উপলব্ধ
520 নাম : ললিতা মুরমু স্বামীর নাম: রবীন্দ্রনাথ মুরমু বাড়ির নং : n0035 বয়স : 54 লিঙ্গ : মহিলা	SYG0905323 ফটো উপলব্ধ	521 নাম : সঞ্জয় কুমার মুরমু পিতার নাম: রবীন্দ্রনাথ মুরমু বাড়ির নং : n0035 বয়স : 31 লিঙ্গ : পুরুষ	SYG1461078 ফটো উপলব্ধ	522 নাম : কলাবতী হাঁসদা স্বামীর নাম: প্রানকিষ্ট হাঁসদা বাড়ির নং : n0035 বয়স : 43 লিঙ্গ : মহিলা	GPF2154862 ফটো উপলব্ধ
523 নাম : হেমামালিনী মাঝি স্বামীর নাম: লক্ষন মাঝি বাড়ির নং : n0035 বয়স : 38 লিঙ্গ : মহিলা	SYG0423996 ফটো উপলব্ধ	524 নাম : রামলাল হাঁসদা পিতার নাম: নবিন হাঁসদা বাড়ির নং : n0035 বয়স : 38 লিঙ্গ : পুরুষ	GPF2303220 ফটো উপলব্ধ	525 নাম : নির্মল হাঁসদা পিতার নাম: ভূদেব হাঁসদা বাড়ির নং : n0024 বয়স : 29 লিঙ্গ : পুরুষ	SYG1822956 ফটো উপলব্ধ
526 নাম : রামচরণ হাঁসদা পিতার নাম: হারাধন হাঁসদা বাড়ির নং : n0024 বয়স : 29 লিঙ্গ : পুরুষ	SYG1744713 ফটো উপলব্ধ	527 নাম : পবিতা হাঁসদা স্বামীর নাম: রামলাল হাঁসদা বাড়ির নং : n0035 বয়স : 27 লিঙ্গ : মহিলা	SYG1822824 ফটো উপলব্ধ	528 নাম : টুসু হাঁসদা স্বামীর নাম: সম মাঝি বাড়ির নং : n0048 বয়স : 70 লিঙ্গ : মহিলা	SYG2263028 ফটো উপলব্ধ
529 নাম : কাজল হাঁসদা পিতার নাম: সম হাঁসদা বাড়ির নং : n0048 বয়স : 41 লিঙ্গ : পুরুষ	GPF2154904 ফটো উপলব্ধ	530 নাম : রাসমনি হাঁসদা পিতার নাম: সম হাঁসদা বাড়ির নং : n0048 বয়স : 32 লিঙ্গ : মহিলা	SYG1461011 ফটো উপলব্ধ	531 নাম : বদনী হাঁসদা স্বামীর নাম: মন হাঁসদা বাড়ির নং : n0024 বয়স : 91 লিঙ্গ : মহিলা	GPF0457168 ফটো উপলব্ধ
532 নাম : নগেন হাঁসদা পিতার নাম: হারাধন হাঁসদা বাড়ির নং : n0024 বয়স : 70 লিঙ্গ : পুরুষ	GPF2444131 ফটো উপলব্ধ	533 নাম : নীলমণি হাঁসদা স্বামীর নাম: নগেন হাঁসদা বাড়ির নং : n0024 বয়স : 66 লিঙ্গ : মহিলা	GPF2444149 ফটো উপলব্ধ	534 নাম : হারাধন হাঁসদা পিতার নাম: মন হাঁসদা বাড়ির নং : n0024 বয়স : 67 লিঙ্গ : পুরুষ	GPF0457176 ফটো উপলব্ধ
535 নাম : সমনী হাঁসদা স্বামীর নাম: হারাধন হাঁসদা বাড়ির নং : n0024 বয়স : 62 লিঙ্গ : মহিলা	GPF1183797 ফটো উপলব্ধ	536 নাম : ভূদেব হাঁসদা পিতার নাম: মন হাঁসদা বাড়ির নং : n0024 বয়স : 55 লিঙ্গ : পুরুষ	WB/35/242/333552 ফটো উপলব্ধ	537 নাম : আরতী হাঁসদা স্বামীর নাম: ভূদেব হাঁসদা বাড়ির নং : n0024 বয়স : 52 লিঙ্গ : মহিলা	WB/35/242/333553 ফটো উপলব্ধ
538 নাম : আকাশী হাঁসদা স্বামীর নাম: রবিনাথ হাঁসদা বাড়ির নং : n0024 বয়স : 49 লিঙ্গ : মহিলা	WB/35/242/333464 ফটো উপলব্ধ	539 নাম : অনিল হাঁসদা পিতার নাম: মনোহর হাঁসদা বাড়ির নং : n0024 বয়স : 48 লিঙ্গ : পুরুষ	SYG2425262 ফটো উপলব্ধ	540 নাম : সুরঞ্জমনি হাঁসদা স্বামীর নাম: অনিল হাঁসদা বাড়ির নং : n0024 বয়স : 43 লিঙ্গ : মহিলা	SYG0425835 ফটো উপলব্ধ

541 নাম : শুকুরমণি হাঁসদা স্বামীর নাম: সনাতন হাঁসদা বাড়ির নং : n0024 বয়স : 55 লিঙ্গ : মহিলা	GPF2154417 ফটো উপলব্ধ	542 নাম : শ্যামচরন মাঝি পিতার নাম: হরোধন মাঝি বাড়ির নং : n0024 বয়স : 33 লিঙ্গ : পুরুষ	SYG1461029 ফটো উপলব্ধ	543 নাম : কনক হাঁসদা পিতার নাম: বৈদ্যনাথ হাঁসদা বাড়ির নং : n0064 বয়স : 56 লিঙ্গ : পুরুষ	SYG1357946 ফটো উপলব্ধ
544 নাম : উর্মিলা হাঁসদা স্বামীর নাম: কনক হাঁসদা বাড়ির নং : n0064 বয়স : 46 লিঙ্গ : মহিলা	GPF2154847 ফটো উপলব্ধ	545 নাম : বানেশ্বর হাঁসদা পিতার নাম: বিপিন হাঁসদা বাড়ির নং : n0116 বয়স : 34 লিঙ্গ : পুরুষ	SYG1186477 ফটো উপলব্ধ	546 নাম : রবনী মান্ডি স্বামীর নাম: শ্যামচরন মাঝি বাড়ির নং : এন0024 বয়স : 35 লিঙ্গ : মহিলা	SYG1179696 ফটো উপলব্ধ
547 নাম : শিবদাস মাঝি পিতার নাম: নগেন হাঁসদা বাড়ির নং : এন0024 বয়স : 30 লিঙ্গ : পুরুষ	SYG2246130 ফটো উপলব্ধ	548 নাম : পরমেশ্বর হাঁসদা পিতার নাম: চাঁদ মাঝি বাড়ির নং : n0035 বয়স : 41 লিঙ্গ : পুরুষ	GPF1754464 ফটো উপলব্ধ	549 নাম : শশাঙ্ক হাঁসদা মায়ের নাম: দুর্গামনি হাঁসদা বাড়ির নং : এন0156 বয়স : 22 লিঙ্গ : পুরুষ	SYG2293009 ফটো উপলব্ধ
550 নাম : ললিতা হাঁসদা স্বামীর নাম: নির্মল হাঁসদা বাড়ির নং : এন0187 বয়স : 23 লিঙ্গ : মহিলা	SYG2177053 ফটো উপলব্ধ	551 নাম : উর্মিলা সরেন হাঁসদা স্বামীর নাম: রাম হাঁসদা বাড়ির নং : এন0187 বয়স : 23 লিঙ্গ : মহিলা	SYG2392363 ফটো উপলব্ধ	552 নাম : বদনি হাঁসদা স্বামীর নাম: আনন্দ হাঁসদা বাড়ির নং : এন0157 বয়স : 30 লিঙ্গ : মহিলা	SYG2089381 ফটো উপলব্ধ
553 নাম : রামপদ হাঁসদা মায়ের নাম: সুকুরমণী হাঁসদা বাড়ির নং : এন0024 বয়স : 24 লিঙ্গ : পুরুষ	SYG2177137 ফটো উপলব্ধ	554 নাম : সহদেব হাঁসদা পিতার নাম: মনু হাঁসদা বাড়ির নং : এন0157 বয়স : 25 লিঙ্গ : পুরুষ	SYG2089779 ফটো উপলব্ধ	555 নাম : সারথী হাঁসদা স্বামীর নাম: সহদেব হাঁসদা বাড়ির নং : এন0157 বয়স : 29 লিঙ্গ : মহিলা	SYG2089332 ফটো উপলব্ধ
556 নাম : সুমিত্রা হাঁসদা স্বামীর নাম: অমরকান্ত হাঁসদা বাড়ির নং : n0163 বয়স : 23 লিঙ্গ : মহিলা	SYG2157329 ফটো উপলব্ধ	557 নাম : পূর্ণিমা হেমব্রম স্বামীর নাম: সাগর হেমব্রম বাড়ির নং : N035 বয়স : 24 লিঙ্গ : মহিলা	SYG2089308 ফটো উপলব্ধ	558 নাম : রানী হেমব্রম স্বামীর নাম: জয়লাল হেমব্রম বাড়ির নং : এন0171 বয়স : 24 লিঙ্গ : মহিলা	SYG2246239 ফটো উপলব্ধ
559 নাম : মলয় মাহাত পিতার নাম: আনন্দ কুমার মাহাত বাড়ির নং : এন0099 বয়স : 19 লিঙ্গ : পুরুষ	SYG2435493 ফটো উপলব্ধ	560 নাম : তারাশ হাঁসদা পিতার নাম: সিদ্ধেশ্বর হাঁসদা বাড়ির নং : এন0032 বয়স : 19 লিঙ্গ : পুরুষ	SYG2436087 ফটো উপলব্ধ	561 নাম : উজ্জ্বলা রায় স্বামীর নাম: চিত্ত রায় বাড়ির নং : এন0096 বয়স : 22 লিঙ্গ : মহিলা	SYG2444313 ফটো উপলব্ধ
562 নাম : সুদীপ হাঁসদা পিতার নাম: কনক হাঁসদা বাড়ির নং : এন0064 বয়স : 19 লিঙ্গ : পুরুষ	SYG2447738 ফটো উপলব্ধ	563 নাম : দেবশীষ সরেন পিতার নাম: বৈদ্যনাথ সরেন বাড়ির নং : এন0027 বয়স : 19 লিঙ্গ : পুরুষ	SYG2458255 ফটো উপলব্ধ	564 নাম : লক্ষ্মীকান্ত হাঁসদা মায়ের নাম: পার্বতী হাঁসদা বাড়ির নং : এন0022 বয়স : 20 লিঙ্গ : পুরুষ	SYG2460012 ফটো উপলব্ধ
565 নাম : দেবলাল হাঁসদা পিতার নাম: অনিল হাঁসদা বাড়ির নং : এন0024 বয়স : 19 লিঙ্গ : পুরুষ	SYG2460046 ফটো উপলব্ধ	566 নাম : পূর্ণিমা রায় স্বামীর নাম: মহন রায় বাড়ির নং : এন0094 বয়স : 25 লিঙ্গ : মহিলা	SYG2460103 ফটো উপলব্ধ	567 নাম : প্রমিতা কিকু মুর্মু স্বামীর নাম: অজয় মুর্মু বাড়ির নং : এন0058 বয়স : 19 লিঙ্গ : মহিলা	SYG2465565 ফটো উপলব্ধ
568 নাম : ইন্দ্রজিৎ মাঝি পিতার নাম: রাজীব মাঝি বাড়ির নং : এন0055 বয়স : 19 লিঙ্গ : পুরুষ	SYG2463479 ফটো উপলব্ধ	569 নাম : দীপক মান্ডি পিতার নাম: উকিল মান্ডি বাড়ির নং : এন0038 বয়স : 19 লিঙ্গ : পুরুষ	SYG2464667 ফটো উপলব্ধ		

570 নাম : জলুস টুডু স্বামীর নাম: তপন টুডু বাড়ির নং : n0133 বয়স : 59 লিঙ্গ : মহিলা	GPF2154672 ফটো উপলব্ধ	571 নাম : বিধান টুডু পিতার নাম: রাসিক টুডু বাড়ির নং : এন00152 বয়স : 24 লিঙ্গ : পুরুষ	SYG2240810 ফটো উপলব্ধ	572 নাম : জানকী টুডু স্বামীর নাম: কৃষ্ণপদ হাঁসদা বাড়ির নং : n0184 বয়স : 26 লিঙ্গ : মহিলা	SYG1882349 ফটো উপলব্ধ
573 নাম : তপন টুডু পিতার নাম: জাসেন টুডু বাড়ির নং : n0133 বয়স : 63 লিঙ্গ : পুরুষ	GPF2154664 ফটো উপলব্ধ	574 নাম : মালতী টুডু পিতার নাম: তপন টুডু বাড়ির নং : এন0133 বয়স : 25 লিঙ্গ : মহিলা	SYG1979657 ফটো উপলব্ধ	575 নাম : জাগরন মুরমু পিতার নাম: শিবু মাঝি বাড়ির নং : n0137 বয়স : 65 লিঙ্গ : পুরুষ	SYG2119469 ফটো উপলব্ধ
576 নাম : রেনুকা মুরমু স্বামীর নাম: সিদাম মুরমু বাড়ির নং : এন0123 বয়স : 22 লিঙ্গ : মহিলা	SYG2307510 ফটো উপলব্ধ	577 নাম : সোনালী মুরমু স্বামীর নাম: শিবন মুরমু বাড়ির নং : n0123 বয়স : 29 লিঙ্গ : মহিলা	SYG1744721 ফটো উপলব্ধ	578 নাম : বৃহস্পতি মুরমু পিতার নাম: মথুর মুরমু বাড়ির নং : n0181 বয়স : 29 লিঙ্গ : পুরুষ	SYG1882315 ফটো উপলব্ধ
579 নাম : তারামনি মুরমু স্বামীর নাম: মথুর মুরমু বাড়ির নং : n0123 বয়স : 40 লিঙ্গ : মহিলা	SYG1186667 ফটো উপলব্ধ	580 নাম : শিবন মুরমু পিতার নাম: মথুর মুরমু বাড়ির নং : n0123 বয়স : 32 লিঙ্গ : পুরুষ	SYG1461318 ফটো উপলব্ধ	581 নাম : সিদাম মুরমু পিতার নাম: মথুর মুরমু বাড়ির নং : n0123 বয়স : 31 লিঙ্গ : পুরুষ	SYG1461326 ফটো উপলব্ধ
582 নাম : সাধমনি মাঝি স্বামীর নাম: জাগরন মাঝি বাড়ির নং : n0137 বয়স : 63 লিঙ্গ : মহিলা	WB/35/242/333296 ফটো উপলব্ধ	583 নাম : কালিপদ মুরমু পিতার নাম: জাগরন মুরমু বাড়ির নং : n0137 বয়স : 32 লিঙ্গ : পুরুষ	SYG1461284 ফটো উপলব্ধ	584 নাম : লুসকি মুরমু স্বামীর নাম: কোরাম মুরমু বাড়ির নং : n0140 বয়স : 45 লিঙ্গ : মহিলা	SYG1287572 ফটো উপলব্ধ
585 নাম : উর্মিলা মুরমু স্বামীর নাম: লুসু মুরমু বাড়ির নং : n0136 বয়স : 49 লিঙ্গ : মহিলা	WB/35/242/333349 ফটো উপলব্ধ	586 নাম : লুসু মুরমু পিতার নাম: চুনকু মুরমু বাড়ির নং : n0136 বয়স : 51 লিঙ্গ : পুরুষ	WB/35/242/333330 ফটো উপলব্ধ	587 নাম : রাধণী মাঝী স্বামীর নাম: মনিলাল মাঝি বাড়ির নং : n0131 বয়স : 53 লিঙ্গ : মহিলা	SYG2028181 ফটো উপলব্ধ
588 নাম : প্রাথমী হাঁসদা স্বামীর নাম: মনু হাঁসদা বাড়ির নং : n0157 বয়স : 53 লিঙ্গ : মহিলা	SYG0426007 ফটো উপলব্ধ	589 নাম : সুরজমনি হাঁসদা স্বামীর নাম: কালীপদ হাঁসদা বাড়ির নং : n0160 বয়স : 63 লিঙ্গ : মহিলা	GPF0457358 ফটো উপলব্ধ	590 নাম : শোনমোতি টুডু স্বামীর নাম: রসিক মাঝি বাড়ির নং : n0152 বয়স : 58 লিঙ্গ : মহিলা	SYG2028272 ফটো উপলব্ধ
591 নাম : জাগরী সরেন স্বামীর নাম: সীমন্ত টুডু বাড়ির নং : n0172 বয়স : 40 লিঙ্গ : মহিলা	GPF2154987 ফটো উপলব্ধ	592 নাম : সোনালী টুডু স্বামীর নাম: রঘুনাথ টুডু বাড়ির নং : এন0161 বয়স : 21 লিঙ্গ : মহিলা	SYG2307585 ফটো উপলব্ধ	593 নাম : শক্তিপদ হাঁসদা পিতার নাম: মঙ্গল হাঁসদা বাড়ির নং : এন0156 বয়স : 22 লিঙ্গ : পুরুষ	SYG2240729 ফটো উপলব্ধ
594 নাম : রাজকুমার সরেন পিতার নাম: বড়কা মাঝি বাড়ির নং : এন0141 বয়স : 22 লিঙ্গ : পুরুষ	SYG2240802 ফটো উপলব্ধ	595 নাম : সুদেব হাঁসদা পিতার নাম: কালিপদ হাঁসদা বাড়ির নং : n0160 বয়স : 33 লিঙ্গ : পুরুষ	SYG1744838 ফটো উপলব্ধ	596 নাম : গোলাপি টুডু স্বামীর নাম: মঙ্গল টুডু বাড়ির নং : n0125 বয়স : 35 লিঙ্গ : মহিলা	SYG1744846 ফটো উপলব্ধ
597 নাম : নিয়তী হাঁসদা স্বামীর নাম: মলিন্দ হাঁসদা বাড়ির নং : n0122 বয়স : 28 লিঙ্গ : মহিলা	SYG1822915 ফটো উপলব্ধ	598 নাম : জলেশ্বরী হাঁসদা পিতার নাম: কালিপদ হাঁসদা বাড়ির নং : n0160 বয়স : 30 লিঙ্গ : মহিলা	SYG1744739 ফটো উপলব্ধ	599 নাম : সনমনি হাঁসদা পিতার নাম: কালিপদ হাঁসদা বাড়ির নং : n0160 বয়স : 34 লিঙ্গ : মহিলা	SYG1744754 ফটো উপলব্ধ

600 নাম : অনিমেষ কিস্কু পিতার নাম: সনাতন কিস্কু বাড়ির নং : n0165 বয়স : 30 লিঙ্গ : পুরুষ	SYG1744762 ফটো উপলব্ধ	601 নাম : সোম মাঝি পিতার নাম: সালকু মাঝি বাড়ির নং : n0168 বয়স : 80 লিঙ্গ : পুরুষ	WB/35/242/333443 ফটো উপলব্ধ	602 নাম : কালিপদ হাঁসদা পিতার নাম: সম হাঁসদা বাড়ির নং : n0168 বয়স : 47 লিঙ্গ : পুরুষ	SYG0905372 ফটো উপলব্ধ
603 নাম : মঞ্জুরী হাঁসদা স্বামীর নাম: কালিপদ হাঁসদা বাড়ির নং : n0168 বয়স : 37 লিঙ্গ : মহিলা	SYG0426585 ফটো উপলব্ধ	604 নাম : শুকু হাঁসদা পিতার নাম: সম হাঁসদা বাড়ির নং : n0168 বয়স : 35 লিঙ্গ : পুরুষ	SYG0905398 ফটো উপলব্ধ	605 নাম : সেফালী হাঁসদা স্বামীর নাম: সুকু হাঁসদা বাড়ির নং : n0168 বয়স : 32 লিঙ্গ : মহিলা	SYG1461391 ফটো উপলব্ধ
606 নাম : ননীবালা মাঝি স্বামীর নাম: সীতারাম মাঝি বাড়ির নং : n0159 বয়স : 66 লিঙ্গ : মহিলা	GPF2154656 ফটো উপলব্ধ	607 নাম : সর্বতী হেহ্রম পিতার নাম: সীতারাম হেহ্রম বাড়ির নং : n0159 বয়স : 41 লিঙ্গ : মহিলা	SYG1186600 ফটো উপলব্ধ	608 নাম : গুশিল হেহ্রম মায়ের নাম: ননীবালা হেহ্রম বাড়ির নং : n0159 বয়স : 35 লিঙ্গ : পুরুষ	SYG1186618 ফটো উপলব্ধ
609 নাম : পানমনি মাঝি স্বামীর নাম: মথুর মাঝি বাড়ির নং : n0127 বয়স : 61 লিঙ্গ : মহিলা	WB/35/242/333217 ফটো উপলব্ধ	610 নাম : মনিলাল মাঝি পিতার নাম: জলধর মাঝি বাড়ির নং : n0131 বয়স : 55 লিঙ্গ : পুরুষ	WB/35/242/333277 ফটো উপলব্ধ	611 নাম : কলেশ্বর হেহ্রম পিতার নাম: মনিলাল হেহ্রম বাড়ির নং : n0131 বয়স : 31 লিঙ্গ : পুরুষ	SYG1571066 ফটো উপলব্ধ
612 নাম : চাঁদ মাঝি পিতার নাম: মলিন্দ মাঝি বাড়ির নং : n0122 বয়স : 67 লিঙ্গ : পুরুষ	SYG0421420 ফটো উপলব্ধ	613 নাম : মালতী মাঝি স্বামীর নাম: চাঁদ মাঝি বাড়ির নং : n0122 বয়স : 63 লিঙ্গ : মহিলা	SYG0421438 ফটো উপলব্ধ	614 নাম : মলিন্দ হাঁসদা পিতার নাম: চাঁদ হাঁসদা বাড়ির নং : n0122 বয়স : 42 লিঙ্গ : পুরুষ	GPF2153591 ফটো উপলব্ধ
615 নাম : কনিকা কিস্কু স্বামীর নাম: মনজুড়া কিস্কু বাড়ির নং : n0165 বয়স : 42 লিঙ্গ : মহিলা	GPF1755180 ফটো উপলব্ধ	616 নাম : রঘুনাথ টুডু পিতার নাম: চাঁদ টুডু বাড়ির নং : n0161 বয়স : 37 লিঙ্গ : পুরুষ	SYG1186691 ফটো উপলব্ধ	617 নাম : বৈদ্যনাথ টুডু পিতার নাম: চাঁদ টুডু বাড়ির নং : n0161 বয়স : 32 লিঙ্গ : পুরুষ	SYG1358001 ফটো উপলব্ধ
618 নাম : মলিন্দ হাঁসদা পিতার নাম: লালু হাঁসদা বাড়ির নং : n0156 বয়স : 50 লিঙ্গ : পুরুষ	WB/35/242/333695 ফটো উপলব্ধ	619 নাম : মঙ্গল মাঝি পিতার নাম: রুপাই মাঝি বাড়ির নং : n0141 বয়স : 91 লিঙ্গ : পুরুষ	WB/35/242/333268 ফটো উপলব্ধ	620 নাম : রাসমনি মাঝি স্বামীর নাম: মঙ্গল মাঝি বাড়ির নং : n0141 বয়স : 53 লিঙ্গ : মহিলা	GPF2154938 ফটো উপলব্ধ
621 নাম : বড়কা মাঝি পিতার নাম: মানসিং মাঝি বাড়ির নং : n0141 বয়স : 49 লিঙ্গ : পুরুষ	GPF2154599 ফটো উপলব্ধ	622 নাম : লক্ষী মাঝি স্বামীর নাম: বড়কা মাঝি বাড়ির নং : n0141 বয়স : 46 লিঙ্গ : মহিলা	GPF2444263 ফটো উপলব্ধ	623 নাম : শুকদেব মাঝি পিতার নাম: ডকু মাঝি বাড়ির নং : n0142 বয়স : 66 লিঙ্গ : পুরুষ	WB/35/242/333399 ফটো উপলব্ধ
624 নাম : কেশব হাঁসদা পিতার নাম: শুকদেব হাঁসদা বাড়ির নং : n0142 বয়স : 45 লিঙ্গ : পুরুষ	SYG0905406 ফটো উপলব্ধ	625 নাম : রুপাই হাঁসদা পিতার নাম: ভোলানাথ হাঁসদা বাড়ির নং : n0146 বয়স : 65 লিঙ্গ : পুরুষ	GPF1181767 ফটো উপলব্ধ	626 নাম : সুরজমনি মাঝি স্বামীর নাম: রুপাই মাঝি বাড়ির নং : n0146 বয়স : 55 লিঙ্গ : মহিলা	WB/35/242/333203 ফটো উপলব্ধ
627 নাম : কৃষ্ণপদ হাঁসদা পিতার নাম: রুপাই হাঁসদা বাড়ির নং : n0146 বয়স : 30 লিঙ্গ : পুরুষ	SYG1571058 ফটো উপলব্ধ	628 নাম : কালীপদ মাঝি পিতার নাম: মঙ্গল মাঝি বাড়ির নং : n0160 বয়স : 65 লিঙ্গ : পুরুষ	WB/35/242/333286 ফটো উপলব্ধ	629 নাম : গরবী মাঝি স্বামীর নাম: নাধান মাঝি বাড়ির নং : n0164 বয়স : 75 লিঙ্গ : মহিলা	GPF2154581 ফটো উপলব্ধ

630 নাম : ভবানী হেমব্রম স্বামীর নাম: বিরবল হেমব্রম বাড়ির নং : n0164 বয়স : 38 লিঙ্গ : মহিলা	SYG1319771 ফটো উপলব্ধ	631 নাম : বিরবল মাঝি(হেমব্রম) পিতার নাম: লবিন মাঝি(হেমব্রম) বাড়ির নং : n0164 বয়স : 37 লিঙ্গ : পুরুষ	SYG1186626 ফটো উপলব্ধ	632 নাম : বাসুদেব হেমব্রম পিতার নাম: লবিন হেমব্রম বাড়ির নং : n0164 বয়স : 37 লিঙ্গ : পুরুষ	SYG0426338 ফটো উপলব্ধ
633 নাম : সুরজমনি মাঝি স্বামীর নাম: সনাতন মাঝি বাড়ির নং : n0165 বয়স : 67 লিঙ্গ : মহিলা	WB/35/242/333345 ফটো উপলব্ধ	634 নাম : বাসনী মাঝি স্বামীর নাম: শ্যামলাল মাঝি বাড়ির নং : n0167 বয়স : 67 লিঙ্গ : মহিলা	WB/35/242/333215 ফটো উপলব্ধ	635 নাম : আখান মাঝি পিতার নাম: বুধু মাঝি বাড়ির নং : n0171 বয়স : 62 লিঙ্গ : পুরুষ	WB/35/242/333352 ফটো উপলব্ধ
636 নাম : টেসোলী মাঝি স্বামীর নাম: আখান মাঝি বাড়ির নং : n0171 বয়স : 59 লিঙ্গ : মহিলা	WB/35/242/333210 ফটো উপলব্ধ	637 নাম : মলিন্দ হেমব্রম পিতার নাম: আখান হেমব্রম বাড়ির নং : n0171 বয়স : 34 লিঙ্গ : পুরুষ	SYG1186683 ফটো উপলব্ধ	638 নাম : জয়লাল হেমব্রম পিতার নাম: আখান হেমব্রম বাড়ির নং : n0171 বয়স : 31 লিঙ্গ : পুরুষ	SYG1461383 ফটো উপলব্ধ
639 নাম : রমনী মাঝি স্বামীর নাম: বাদল মাঝি বাড়ির নং : n0172 বয়স : 67 লিঙ্গ : মহিলা	WB/35/242/333216 ফটো উপলব্ধ	640 নাম : যশোদা সরেন পিতার নাম: মানসিং সরেন বাড়ির নং : n0141 বয়স : 41 লিঙ্গ : মহিলা	SYG1186709 ফটো উপলব্ধ	641 নাম : সুশান্তি টুডু পিতার নাম: রাসিক টুডু বাড়ির নং : এন0152 বয়স : 25 লিঙ্গ : মহিলা	SYG1979731 ফটো উপলব্ধ
642 নাম : সীমন্ত টুডু পিতার নাম: মানিক টুডু বাড়ির নং : এন0172 বয়স : 40 লিঙ্গ : মহিলা	SYG1979723 ফটো উপলব্ধ	643 নাম : সাধমনি হেমব্রম স্বামীর নাম: মলিন্দ হেমব্রম বাড়ির নং : n0171 বয়স : 28 লিঙ্গ : মহিলা	SYG1822816 ফটো উপলব্ধ	644 নাম : মাধবী হাঁসদা পিতার নাম: মনিন্দ্রনাথ হাঁসদা বাড়ির নং : এন0156 বয়স : 27 লিঙ্গ : মহিলা	SYG1979798 ফটো উপলব্ধ
645 নাম : রামলাল টুডু পিতার নাম: টাদ টুডু বাড়ির নং : n0161 বয়স : 30 লিঙ্গ : পুরুষ	SYG1667500 ফটো উপলব্ধ	646 নাম : খগেন মাঝি পিতার নাম: কালু মাঝি বাড়ির নং : n0155 বয়স : 49 লিঙ্গ : পুরুষ	GPF1754977 ফটো উপলব্ধ	647 নাম : বাদলী হাঁসদা স্বামীর নাম: খগেন হাঁসদা বাড়ির নং : n0155 বয়স : 35 লিঙ্গ : মহিলা	SYG1571090 ফটো উপলব্ধ
648 নাম : টুশু মাঝি স্বামীর নাম: লালু মাঝি বাড়ির নং : n0156 বয়স : 73 লিঙ্গ : মহিলা	WB/35/242/333232 ফটো উপলব্ধ	649 নাম : নমিতা হাঁসদা পিতার নাম: লালু হাঁসদা বাড়ির নং : n0156 বয়স : 41 লিঙ্গ : মহিলা	SYG0426593 ফটো উপলব্ধ	650 নাম : দুর্গামনি হাঁসদা স্বামীর নাম: কালিপদ হাঁসদা বাড়ির নং : n0156 বয়স : 36 লিঙ্গ : মহিলা	SYG0426619 ফটো উপলব্ধ
651 নাম : মনু মাঝি পিতার নাম: গোরচাঁদ মাঝি বাড়ির নং : n0157 বয়স : 57 লিঙ্গ : পুরুষ	GPF2444198 ফটো উপলব্ধ	652 নাম : আনন্দ হাঁসদা পিতার নাম: মনু হাঁসদা বাড়ির নং : n0157 বয়স : 30 লিঙ্গ : পুরুষ	SYG1571033 ফটো উপলব্ধ	653 নাম : সুরজমনি মাঝি স্বামীর নাম: বুদ্ধেশ্বর মাঝি বাড়ির নং : n0134 বয়স : 81 লিঙ্গ : মহিলা	WB/35/242/333184 ফটো উপলব্ধ
654 নাম : প্রমিলা হাঁসদা স্বামীর নাম: কালিরাম হাঁসদা বাড়ির নং : n0134 বয়স : 36 লিঙ্গ : মহিলা	SYG1461375 ফটো উপলব্ধ	655 নাম : কালিরাম হাঁসদা পিতার নাম: বুদ্ধেশ্বর হাঁসদা বাড়ির নং : n0134 বয়স : 36 লিঙ্গ : পুরুষ	SYG0426379 ফটো উপলব্ধ	656 নাম : গোপীনাথ হাঁসদা পিতার নাম: বুদ্ধেশ্বর হাঁসদা বাড়ির নং : n0134 বয়স : 34 লিঙ্গ : পুরুষ	SYG1461367 ফটো উপলব্ধ
657 নাম : রেনুকা হাঁসদা স্বামীর নাম: গোপীনাথ হাঁসদা বাড়ির নং : এন0134 বয়স : 31 লিঙ্গ : মহিলা	SYG2365831 ফটো উপলব্ধ	658 নাম : মুসুরী মাঝি স্বামীর নাম: তারাপদ মাঝি বাড়ির নং : n0139 বয়স : 78 লিঙ্গ : মহিলা	WB/35/242/333334 ফটো উপলব্ধ	659 নাম : উষা মান্দি স্বামীর নাম: কৃষ্ণপদ মান্দি বাড়ির নং : n0139 বয়স : 47 লিঙ্গ : মহিলা	GPF2154946 ফটো উপলব্ধ

660 নাম : জাগরন হাঁসদা পিতার নাম: তারাপদ হাঁসদা বাড়ির নং : n0139 বয়স : 46 লিঙ্গ : পুরুষ	GPF1755065 ফটো উপলব্ধ	661 নাম : মধুসূদন হাঁসদা পিতার নাম: তারাপদ হাঁসদা বাড়ির নং : n0139 বয়স : 43 লিঙ্গ : পুরুষ	SYG0426650 ফটো উপলব্ধ	662 নাম : বালিকা হাঁসদা স্বামীর নাম: মধুসূদন হাঁসদা বাড়ির নং : n0139 বয়স : 38 লিঙ্গ : মহিলা	SYG0426668 ফটো উপলব্ধ
663 নাম : কবিতা হাঁসদা পিতার নাম: তারাপদ হাঁসদা বাড়ির নং : n0139 বয়স : 37 লিঙ্গ : মহিলা	SYG0426676 ফটো উপলব্ধ	664 নাম : আলাদি মাঝি স্বামীর নাম: সোম কিস্কু বাড়ির নং : n0128 বয়স : 69 লিঙ্গ : মহিলা	GPF0455972 ফটো উপলব্ধ	665 নাম : শুকুরমনি মাঝি স্বামীর নাম: সুজন মাঝি বাড়ির নং : n0125 বয়স : 64 লিঙ্গ : মহিলা	WB/35/242/333240 ফটো উপলব্ধ
666 নাম : মঙ্গল টুডু পিতার নাম: সূর্য্য টুডু বাড়ির নং : n0125 বয়স : 36 লিঙ্গ : পুরুষ	SYG0905422 ফটো উপলব্ধ	667 নাম : সুকু টুডু পিতার নাম: সূর্য্য টুডু বাড়ির নং : n0125 বয়স : 32 লিঙ্গ : পুরুষ	SYG1461334 ফটো উপলব্ধ	668 নাম : রসিক মাঝি পিতার নাম: শীতল মাঝি বাড়ির নং : n0152 বয়স : 60 লিঙ্গ : পুরুষ	WB/35/242/333483 ফটো উপলব্ধ
669 নাম : শভারাম টুডু পিতার নাম: শীতল টুডু বাড়ির নং : n0152 বয়স : 48 লিঙ্গ : পুরুষ	GPF1754936 ফটো উপলব্ধ	670 নাম : ললিতা টুডু স্বামীর নাম: শভারাম টুডু বাড়ির নং : n0152 বয়স : 42 লিঙ্গ : মহিলা	SYG0425892 ফটো উপলব্ধ	671 নাম : বাবুরাম টুডু পিতার নাম: রসিক টুডু বাড়ির নং : n0152 বয়স : 31 লিঙ্গ : পুরুষ	SYG1571074 ফটো উপলব্ধ
672 নাম : বালিকা মাঝি স্বামীর নাম: চাঁদ মাঝি বাড়ির নং : n0161 বয়স : 62 লিঙ্গ : মহিলা	GPF0457473 ফটো উপলব্ধ	673 নাম : মতিলাল মাণ্ডি পিতার নাম: বড়কা মাণ্ডি বাড়ির নং : n0130 বয়স : 42 লিঙ্গ : পুরুষ	SYG1287580 ফটো উপলব্ধ	674 নাম : সতিলাল মাণ্ডি পিতার নাম: বড়কা মাণ্ডি বাড়ির নং : n0130 বয়স : 31 লিঙ্গ : পুরুষ	SYG1571017 ফটো উপলব্ধ
675 নাম : ফুলমনি মাণ্ডি স্বামীর নাম: মতিলাল মাণ্ডি বাড়ির নং : n0173 বয়স : 41 লিঙ্গ : মহিলা	SYG1355080 ফটো উপলব্ধ	676 নাম : অজিত মান্ডি পিতার নাম: রবি মান্ডি বাড়ির নং : n0148 বয়স : 48 লিঙ্গ : পুরুষ	SYG0426262 ফটো উপলব্ধ	677 নাম : রঞ্জিত মান্ডি পিতার নাম: রবি মান্ডি বাড়ির নং : n0148 বয়স : 45 লিঙ্গ : পুরুষ	SYG0426270 ফটো উপলব্ধ
678 নাম : নমিতা মাণ্ডি স্বামীর নাম: রঞ্জিত মাণ্ডি বাড়ির নং : n0148 বয়স : 30 লিঙ্গ : মহিলা	SYG1571009 ফটো উপলব্ধ	679 নাম : নকুল মাঝি পিতার নাম: সরকার মাঝি বাড়ির নং : n0150 বয়স : 51 লিঙ্গ : পুরুষ	WB/35/242/333696 ফটো উপলব্ধ	680 নাম : পটকী মাঝি স্বামীর নাম: নকুল মাঝি বাড়ির নং : n0150 বয়স : 49 লিঙ্গ : মহিলা	WB/35/242/333152 ফটো উপলব্ধ
681 নাম : কৃষ্ণপদ মাণ্ডি পিতার নাম: ফকির মাণ্ডি বাড়ির নং : n0124 বয়স : 47 লিঙ্গ : পুরুষ	GPF2154557 ফটো উপলব্ধ	682 নাম : বুদ্ধেশ্বর মান্ডি পিতার নাম: ফকির মান্ডি বাড়ির নং : n0124 বয়স : 45 লিঙ্গ : পুরুষ	SYG0426221 ফটো উপলব্ধ	683 নাম : সাধনা মান্ডি স্বামীর নাম: কৃষ্ণপদ মান্ডি বাড়ির নং : n0124 বয়স : 41 লিঙ্গ : মহিলা	GPF2563260 ফটো উপলব্ধ
684 নাম : মালতী মান্ডি স্বামীর নাম: অজিত মান্ডি বাড়ির নং : n0148 বয়স : 40 লিঙ্গ : মহিলা	GPF2154953 ফটো উপলব্ধ	685 নাম : মাকু মান্ডি স্বামীর নাম: বড়কা মান্ডি বাড়ির নং : n0150 বয়স : 63 লিঙ্গ : মহিলা	SYG2028207 ফটো উপলব্ধ	686 নাম : ফকির মান্ডি পিতার নাম: দুলাল মান্ডি বাড়ির নং : n0124 বয়স : 67 লিঙ্গ : পুরুষ	WB/35/242/333194 ফটো উপলব্ধ
687 নাম : জ্যোৎস্না মান্ডি স্বামীর নাম: বুদ্ধেশ্বর মান্ডি বাড়ির নং : n0124 বয়স : 41 লিঙ্গ : মহিলা	GPF2154961 ফটো উপলব্ধ	688 নাম : কৃষ্ণপদ মান্ডি পিতার নাম: ফকির মান্ডি বাড়ির নং : n0124 বয়স : 50 লিঙ্গ : পুরুষ	WB/35/242/333685 ফটো উপলব্ধ	689 নাম : সমির মুরমু পিতার নাম: নকুল মুরমু বাড়ির নং : n0150 বয়স : 30 লিঙ্গ : পুরুষ	SYG1744820 ফটো উপলব্ধ

690 নাম : মঙ্গলী মান্ডি স্বামীর নাম: রবি মান্ডি বাড়ির নং : এন0148 বয়স : 62 লিঙ্গ : মহিলা	SYG2277945 ফটো উপলব্ধ	691 নাম : রবি মান্ডি পিতার নাম: দুলা মাঝি বাড়ির নং : এন0148 বয়স : 65 লিঙ্গ : পুরুষ	SYG2277937 ফটো উপলব্ধ	692 নাম : কুলবতী মন্ডি স্বামীর নাম: ফকির মন্ডি বাড়ির নং : এন0124 বয়স : 66 লিঙ্গ : মহিলা	SYG2277952 ফটো উপলব্ধ
693 নাম : সুকুমার মান্ডি পিতার নাম: বুদ্ধেশ্বর মান্ডি বাড়ির নং : এন0124 বয়স : 21 লিঙ্গ : পুরুষ	SYG2307445 ফটো উপলব্ধ	694 নাম : সোনা মনি মুরমু স্বামীর নাম: সমির মুরমু বাড়ির নং : এন0150 বয়স : 25 লিঙ্গ : মহিলা	SYG2307593 ফটো উপলব্ধ	695 নাম : কাঁদন সরেন পিতার নাম: হপন সরেন বাড়ির নং : n0138 বয়স : 62 লিঙ্গ : পুরুষ	SYG2028215 ফটো উপলব্ধ
696 নাম : জবারানী সরেন স্বামীর নাম: কাঁদন সরেন বাড়ির নং : n0143 বয়স : 59 লিঙ্গ : মহিলা	SYG2028249 ফটো উপলব্ধ	697 নাম : সুরজমনি সরেন স্বামীর নাম: লধড় সরেন বাড়ির নং : n0166 বয়স : 46 লিঙ্গ : মহিলা	GPF2154615 ফটো উপলব্ধ	698 নাম : পানমনি সরেন স্বামীর নাম: হপন সরেন বাড়ির নং : n0138 বয়স : 86 লিঙ্গ : মহিলা	SYG2028223 ফটো উপলব্ধ
699 নাম : তিনতী সরেন পিতার নাম: রামপদ সরেন বাড়ির নং : এন0166 বয়স : 21 লিঙ্গ : মহিলা	SYG2307544 ফটো উপলব্ধ	700 নাম : সুধাংশু সরেন পিতার নাম: বৈদ্যনাথ সরেন বাড়ির নং : এন000 বয়স : 21 লিঙ্গ : পুরুষ	SYG2323426 ফটো উপলব্ধ	701 নাম : হিমাংশু সরেন পিতার নাম: বৈদ্যনাথ সরেন বাড়ির নং : এন0138 বয়স : 22 লিঙ্গ : পুরুষ	SYG2240687 ফটো উপলব্ধ
702 নাম : লধড় সরেন পিতার নাম: রবি সরেন বাড়ির নং : n0166 বয়স : 49 লিঙ্গ : পুরুষ	WB/35/242/333410 ফটো উপলব্ধ	703 নাম : সকলদেব সরেন পিতার নাম: বৈদ্যনাথ সরেন বাড়ির নং : n0040 বয়স : 27 লিঙ্গ : পুরুষ	SYG1822980 ফটো উপলব্ধ	704 নাম : বালিকা সরেন মায়ের নাম: মালতি সরেন বাড়ির নং : n0040 বয়স : 37 লিঙ্গ : মহিলা	SYG1823004 ফটো উপলব্ধ
705 নাম : অনিল সরেন মায়ের নাম: মালতি সরেন বাড়ির নং : n0040 বয়স : 39 লিঙ্গ : পুরুষ	SYG1823012 ফটো উপলব্ধ	706 নাম : বাবুরাম সরেন মায়ের নাম: মালতি সরেন বাড়ির নং : n0040 বয়স : 41 লিঙ্গ : পুরুষ	SYG1823020 ফটো উপলব্ধ	707 নাম : যমুনা মান্ডি (সরেন) স্বামীর নাম: শুকদেব মান্ডি বাড়ির নং : n0138 বয়স : 32 লিঙ্গ : মহিলা	SYG1744770 ফটো উপলব্ধ
708 নাম : শুকদেব মান্ডি পিতার নাম: লখিরাম মান্ডি বাড়ির নং : n0138 বয়স : 36 লিঙ্গ : পুরুষ	SYG1744788 ফটো উপলব্ধ	709 নাম : টুস সরেন স্বামীর নাম: ধরম সরেন বাড়ির নং : n0132 বয়স : 41 লিঙ্গ : মহিলা	GPF1222587 ফটো উপলব্ধ	710 নাম : প্রতিমা সরেন পিতার নাম: বড়কা সরেন বাড়ির নং : n0183 বয়স : 27 লিঙ্গ : মহিলা	SYG1882331 ফটো উপলব্ধ
711 নাম : বৈদ্যনাথ সরেন পিতার নাম: লখিরাম মান্ডি বাড়ির নং : n0138 বয়স : 53 লিঙ্গ : পুরুষ	WB/35/242/333446 ফটো উপলব্ধ	712 নাম : পদ্মমনি সরেন স্বামীর নাম: সকলদেব সরেন বাড়ির নং : n0196 বয়স : 29 লিঙ্গ : মহিলা	SYG1882463 ফটো উপলব্ধ	713 নাম : তুলসী বেসরা পিতার নাম: সাহেবরাম বেসরা বাড়ির নং : এন0040 বয়স : 35 লিঙ্গ : মহিলা	SYG1443753 ফটো উপলব্ধ
714 নাম : কান্তনা সরেন স্বামীর নাম: মানসরাম সরেন বাড়ির নং : n0200 বয়স : 27 লিঙ্গ : মহিলা	SYG1815273 ফটো উপলব্ধ	715 নাম : জলেশ্বরী মাঝি স্বামীর নাম: বৈদ্যনাথ মাঝি বাড়ির নং : n0138 বয়স : 61 লিঙ্গ : মহিলা	WB/35/242/333171 ফটো উপলব্ধ	716 নাম : মনসারাম সরেন পিতার নাম: কাঁদন সরেন বাড়ির নং : n0138 বয়স : 32 লিঙ্গ : পুরুষ	SYG1357987 ফটো উপলব্ধ
717 নাম : ধরম সরেন পিতার নাম: মনোহর সরেন বাড়ির নং : n0132 বয়স : 48 লিঙ্গ : পুরুষ	GPF1182716 ফটো উপলব্ধ	718 নাম : শ্যামলাল সরেন পিতার নাম: বৃষ্টি সরেন বাড়ির নং : n0162 বয়স : 70 লিঙ্গ : পুরুষ	GPF2303261 ফটো উপলব্ধ	719 নাম : উর্মিলা সরেন স্বামীর নাম: বিভীষণ সরেন বাড়ির নং : n0162 বয়স : 40 লিঙ্গ : মহিলা	SYG1186675 ফটো উপলব্ধ

720 নাম : উপাসী মাঝি পিতার নাম: ঠেলু মাঝি বাড়ির নং : n0162 বয়স : 67 লিঙ্গ : মহিলা	GPF2444180 ফটো উপলব্ধ	721 নাম : লখিন্দর মাঝি পিতার নাম: ভগন মাঝি বাড়ির নং : n0162 বয়স : 54 লিঙ্গ : পুরুষ	WB/35/242/333458 ফটো উপলব্ধ	722 নাম : রাসমনি মাঝি স্বামীর নাম: লখিন্দর মাঝি বাড়ির নং : n0162 বয়স : 51 লিঙ্গ : মহিলা	WB/35/242/333427 ফটো উপলব্ধ
723 নাম : শম্ভু সরেন পিতার নাম: গস্তীর সিং সরেন বাড়ির নং : n0162 বয়স : 49 লিঙ্গ : পুরুষ	WB/35/242/333328 ফটো উপলব্ধ	724 নাম : রামপদ সরেন পিতার নাম: রবি সরেন বাড়ির নং : n0166 বয়স : 40 লিঙ্গ : পুরুষ	SYG1461300 ফটো উপলব্ধ	725 নাম : পারবতী সরেন স্বামীর নাম: রামপদ সরেন বাড়ির নং : n0166 বয়স : 40 লিঙ্গ : মহিলা	SYG1461292 ফটো উপলব্ধ
726 নাম : বিজয় হাঁসদা পিতার নাম: মস হাঁসদা বাড়ির নং : n0158 বয়স : 58 লিঙ্গ : পুরুষ	GPF1183425 ফটো উপলব্ধ	727 নাম : বালিকা হাঁসদা স্বামীর নাম: বিজয় হাঁসদা বাড়ির নং : n0158 বয়স : 37 লিঙ্গ : মহিলা	SYG0426510 ফটো উপলব্ধ	728 নাম : ভতুনাথ সরেন পিতার নাম: মানসিং সরেন বাড়ির নং : n0144 বয়স : 45 লিঙ্গ : পুরুষ	SYG1287457 ফটো উপলব্ধ
729 নাম : সারতী হাঁসদা পিতার নাম: সুরেন্দ্র হাঁসদা বাড়ির নং : n0144 বয়স : 41 লিঙ্গ : মহিলা	SYG0426445 ফটো উপলব্ধ	730 নাম : রামেশ্বর হাঁসদা পিতার নাম: সুরেন্দ্র হাঁসদা বাড়ির নং : n0144 বয়স : 35 লিঙ্গ : পুরুষ	SYG0905414 ফটো উপলব্ধ	731 নাম : পরমেশ্বর হাঁসদা পিতার নাম: সুরেন্দ্র হাঁসদা বাড়ির নং : n0144 বয়স : 30 লিঙ্গ : পুরুষ	SYG1667518 ফটো উপলব্ধ
732 নাম : আরতি টুডু স্বামীর নাম: সুকু টুডু বাড়ির নং : n0144 বয়স : 40 লিঙ্গ : মহিলা	SYG0905380 ফটো উপলব্ধ	733 নাম : রিন্টু হাঁসদা পিতার নাম: বৃন্দে হাঁসদা বাড়ির নং : n0147 বয়স : 50 লিঙ্গ : পুরুষ	GPF1183367 ফটো উপলব্ধ	734 নাম : রাসমনি হাঁসদা স্বামীর নাম: রিন্টু হাঁসদা বাড়ির নং : n0147 বয়স : 47 লিঙ্গ : মহিলা	GPF1183516 ফটো উপলব্ধ
735 নাম : নির্মল হাঁসদা পিতার নাম: ফুচু হাঁসদা বাড়ির নং : n0149 বয়স : 46 লিঙ্গ : পুরুষ	SYG0426700 ফটো উপলব্ধ	736 নাম : সনালী হাঁসদা স্বামীর নাম: নির্মল হাঁসদা বাড়ির নং : n0149 বয়স : 40 লিঙ্গ : মহিলা	SYG0426718 ফটো উপলব্ধ	737 নাম : অজয় হাঁসদা পিতার নাম: ফুচু হাঁসদা বাড়ির নং : n0149 বয়স : 43 লিঙ্গ : পুরুষ	SYG0426726 ফটো উপলব্ধ
738 নাম : রজনী হাঁসদা স্বামীর নাম: সনাতন হাঁসদা বাড়ির নং : এন0163 বয়স : 27 লিঙ্গ : মহিলা	SYG1979699 ফটো উপলব্ধ	739 নাম : সুরজমনি হাঁসদা পিতার নাম: সুনারাম হাঁসদা বাড়ির নং : এন0151 বয়স : 25 লিঙ্গ : মহিলা	SYG1979665 ফটো উপলব্ধ	740 নাম : সুধীর হাঁসদা পিতার নাম: রিন্টু হাঁসদা বাড়ির নং : n0197 বয়স : 26 লিঙ্গ : পুরুষ	SYG1882471 ফটো উপলব্ধ
741 নাম : লখিরাম হাঁসদা পিতার নাম: মঙ্গল হাঁসদা বাড়ির নং : n0182 বয়স : 26 লিঙ্গ : পুরুষ	SYG1882323 ফটো উপলব্ধ	742 নাম : সুন্দরী হাঁসদা স্বামীর নাম: রামেশ্বর হাঁসদা বাড়ির নং : n0190 বয়স : 28 লিঙ্গ : মহিলা	SYG1882406 ফটো উপলব্ধ	743 নাম : উর্মিলা হাঁসদা স্বামীর নাম: অজয় হাঁসদা বাড়ির নং : n0149 বয়স : 29 লিঙ্গ : মহিলা	SYG1667526 ফটো উপলব্ধ
744 নাম : সঞ্জয় হাঁসদা পিতার নাম: ফুচু হাঁসদা বাড়ির নং : n0149 বয়স : 31 লিঙ্গ : পুরুষ	SYG1461342 ফটো উপলব্ধ	745 নাম : সরকার হাঁসদা পিতার নাম: সুনারাম হাঁসদা বাড়ির নং : n0151 বয়স : 35 লিঙ্গ : পুরুষ	SYG1461268 ফটো উপলব্ধ	746 নাম : পারবতী হাঁসদা পিতার নাম: সুনারাম হাঁসদা বাড়ির নং : n0151 বয়স : 31 লিঙ্গ : মহিলা	SYG1461276 ফটো উপলব্ধ
747 নাম : বাসুদেব হাঁসদা পিতার নাম: রুপাই হাঁসদা বাড়ির নং : n0163 বয়স : 64 লিঙ্গ : পুরুষ	GPF2154698 ফটো উপলব্ধ	748 নাম : রেনুকা হাঁসদা স্বামীর নাম: সাবুনাথ হাঁসদা বাড়ির নং : n0163 বয়স : 32 লিঙ্গ : মহিলা	SYG1571025 ফটো উপলব্ধ	749 নাম : সনাতন হাঁসদা পিতার নাম: বাসুদেব হাঁসদা বাড়ির নং : n0163 বয়স : 39 লিঙ্গ : পুরুষ	SYG0426742 ফটো উপলব্ধ

750 নাম : অমরকান্ত হাঁসদা পিতার নাম: বাসুদেব হাঁসদা বাড়ির নং : n0163 বয়স : 39 লিঙ্গ : পুরুষ	SYG1571041 ফটো উপলব্ধ	751 নাম : সুভেন্দু হাঁসদা পিতার নাম: গোপীনাথ হাঁসদা বাড়ির নং : n0145 বয়স : 29 লিঙ্গ : পুরুষ	SYG1744812 ফটো উপলব্ধ	752 নাম : ফুলমনি সরেন স্বামীর নাম: ভূতনাথ সরেন বাড়ির নং : n0144 বয়স : 42 লিঙ্গ : মহিলা	SYG1822881 ফটো উপলব্ধ
753 নাম : তারামনি হাঁসদা স্বামীর নাম: গোপীনাথ হাঁসদা বাড়ির নং : n0145 বয়স : 57 লিঙ্গ : মহিলা	GPF2154490 ফটো উপলব্ধ	754 নাম : গোপীনাথ হাঁসদা পিতার নাম: ছোটলাল হাঁসদা বাড়ির নং : n0145 বয়স : 60 লিঙ্গ : পুরুষ	WB/35/242/333370 ফটো উপলব্ধ	755 নাম : বাহামনি হাঁসদা স্বামীর নাম: গুনারাম হাঁসদা বাড়ির নং : n0151 বয়স : 57 লিঙ্গ : মহিলা	WB/35/242/333348 ফটো উপলব্ধ
756 নাম : অনুপমা হাঁসদা স্বামীর নাম: সুভেন্দু হাঁসদা বাড়ির নং : এন0145 বয়স : 22 লিঙ্গ : মহিলা	SYG2240620 ফটো উপলব্ধ	757 নাম : রামজীৎ হাঁসদা পিতার নাম: সুরেন্দ্র হাঁসদা বাড়ির নং : এন0144 বয়স : 24 লিঙ্গ : পুরুষ	SYG2240638 ফটো উপলব্ধ	758 নাম : সুরেন্দ্র হাঁসদা পিতার নাম: ভোলানাথ হাঁসদা বাড়ির নং : এন000 বয়স : 68 লিঙ্গ : পুরুষ	SYG2277929 ফটো উপলব্ধ
759 নাম : জিতেন হাঁসদা পিতার নাম: রিৎট হাঁসদা বাড়ির নং : এন000 বয়স : 22 লিঙ্গ : পুরুষ	SYG2323335 ফটো উপলব্ধ	760 নাম : সাবুনাথ হাঁসদা পিতার নাম: বাসুদেব হাঁসদা বাড়ির নং : - বয়স : 43 লিঙ্গ : পুরুষ	SYG0426734 ফটো উপলব্ধ	761 নাম : সুনিমা হাঁসদা স্বামীর নাম: বাসুদেব মাঝি বাড়ির নং : n0163 বয়স : 61 লিঙ্গ : মহিলা	SYG2028264 ফটো উপলব্ধ
762 নাম : সুরজমনি হাঁসদা স্বামীর নাম: ফুচু হাঁসদা বাড়ির নং : n0149 বয়স : 63 লিঙ্গ : মহিলা	GPF1755123 ফটো উপলব্ধ	763 নাম : রাজেশ হাঁসদা পিতার নাম: নির্মল হাঁসদা বাড়ির নং : এন00149 বয়স : 20 লিঙ্গ : পুরুষ	SYG2384352 ফটো উপলব্ধ	764 নাম : লখিরাম হেমব্রম পিতার নাম: জলধর মাঝি বাড়ির নং : n0135 বয়স : 59 লিঙ্গ : পুরুষ	SYG2028231 ফটো উপলব্ধ
765 নাম : অযোধ্যা হেঙ্গ্রম পিতার নাম: লখিরাম হেঙ্গ্রম বাড়ির নং : n0135 বয়স : 32 লিঙ্গ : পুরুষ	SYG1822790 ফটো উপলব্ধ	766 নাম : আঙ্গুরা হেঙ্গ্রম স্বামীর নাম: সলাবৎ হেঙ্গ্রম বাড়ির নং : n0154 বয়স : 41 লিঙ্গ : মহিলা	SYG0426767 ফটো উপলব্ধ	767 নাম : সলাবৎ হেমব্রম পিতার নাম: জলধর হেমব্রম বাড়ির নং : n0154 বয়স : 49 লিঙ্গ : পুরুষ	GPF2154524 ফটো উপলব্ধ
768 নাম : সাগর হেঙ্গ্রম পিতার নাম: লখিরাম হেঙ্গ্রম বাড়ির নং : n0135 বয়স : 34 লিঙ্গ : পুরুষ	SYG1186659 ফটো উপলব্ধ	769 নাম : ফুলমনি মুর্মু পিতার নাম: সোমাই মুর্মু বাড়ির নং : এন0142 বয়স : 47 লিঙ্গ : মহিলা	KFG2439115 ফটো উপলব্ধ	770 নাম : দিলীপ সরেন পিতার নাম: ভূতনাথ সরেন বাড়ির নং : এন0144 বয়স : 20 লিঙ্গ : পুরুষ	SYG2432557 ফটো উপলব্ধ
771 নাম : সুব্রত মুর্মু পিতার নাম: লুসু মুর্মু বাড়ির নং : এন0136 বয়স : 19 লিঙ্গ : পুরুষ	SYG2447746 ফটো উপলব্ধ	772 নাম : রাহুল হাঁসদা পিতার নাম: বিজয় হাঁসদা বাড়ির নং : এন0158 বয়স : 19 লিঙ্গ : পুরুষ	SYG2458297 ফটো উপলব্ধ	773 নাম : শিবলাল হাঁসদা পিতার নাম: রুপাই হাঁসদা বাড়ির নং : এন0146 বয়স : 19 লিঙ্গ : পুরুষ	SYG2458560 ফটো উপলব্ধ

774	1	SYG2480093	ফটো উপলব্ধ	775	2	SYG2480101	ফটো উপলব্ধ	776	1	SYG2480119	ফটো উপলব্ধ
নাম : রামলাল মুর্মু পিতার নাম: বিনোদ মুর্মু বাড়ির নং : এন0021 বয়স : 18 লিঙ্গ : পুরুষ				নাম : বিপ্লব হেমব্রম পিতার নাম: সলাবৎ হেমব্রম বাড়ির নং : এন0154 বয়স : 18 লিঙ্গ : পুরুষ				নাম : শম্পা মাহাত পিতার নাম: পঞ্চগনন মাহাত বাড়ির নং : এন0087 বয়স : 18 লিঙ্গ : মহিলা			

নির্বাচক সংখ্যার সারসংক্ষেপ :

A) নির্বাচকের সংখ্যা :

	নির্বাচক তালিকার প্রকৃতি	নির্বাচক তালিকার পরিচিতি :	নির্বাচকের সংখ্যা :			
			পুরুষ	মহিলা	তৃতীয় লিঙ্গ	মোট
I	মূল তালিকা	মূল তালিকা	বিশেষ নিবিড় সংশোধনী ২০২৬-এর চূড়ান্ত ভোটার তালিকা			
II	1- সংযোজন তালিকা	সংযোজনী 1	বিশেষ সংক্ষিপ্ত সংশোধন 2026			
III	2- বিয়োজন তালিকা	সংযোজনী 1	বিশেষ সংক্ষিপ্ত সংশোধন 2026			
IV	'লিঙ্গ ক্ষেত্রের' পরিবর্তনের কারণে পার্থক্য		0	0	0	0
নির্বাচকের মোট সংখ্যা (I+II-III+IV)			404	372	0	776

B) ক্রটি সংশোধনের সংখ্যা :

নির্বাচক তালিকার প্রকৃতি	নির্বাচক তালিকার পরিচিতি :	ক্রটি সংশোধনের সংখ্যা :
সংযোজনী 1	বিশেষ সংক্ষিপ্ত সংশোধন 2026	0

নির্বাচক নিবন্ধন আধিকারিকের স্বাক্ষর

E-মৃত, S-স্থানান্তরিত, R-একাধিকবার অন্তর্ভুক্ত, M-নিখোঁজ, Q-যোগ্য নহে