

নির্বাচক তালিকা 2026 S25 পশ্চিমবঙ্গ

বিধানসভা নির্বাচনক্ষেত্রের নং, নাম ও সংরক্ষণের স্থিতি : 244 - কাশীপুর (সাধারণ)		অংশ নং : 222																			
বিধানসভা নির্বাচনক্ষেত্রটি যে লোকসভা নির্বাচনক্ষেত্রের / ক্ষেত্রসমূহের অন্তর্ভুক্ত তার নং, নাম ও সংরক্ষণ স্থিতি : 35 - পুরুলিয়া (সাধারণ)																					
1. সংশোধনের পূর্ণ বিবরণ																					
সংশোধনের বৎসর :	2026	নির্বাচক তালিকার পরিচিতি :																			
ভিত্তি তারিখ :	01-01-2026	বিশেষ নিবিড় সংশোধনী ২০২৬-এর চূড়ান্ত ভোটার তালিকা																			
সংশোধনের প্রকৃতি :	বিশেষ নিবিড় সংশোধনী 2026																				
প্রকাশনার তারিখ :	28-02-2026																				
2. অংশ ও নির্বাচনী এলাকার পূর্ণ বিবরণ :																					
অংশের ভাগ নং ও নাম :																					
1-মাজুরজুড়িয়া		<table style="width: 100%; border-collapse: collapse;"> <tr> <td style="width: 50%;">প্রধান শহর/গ্রাম</td> <td style="width: 50%;">: মাজুরজুড়িয়া</td> </tr> <tr> <td>ওয়ার্ড</td> <td>:</td> </tr> <tr> <td>থানা</td> <td>: কাশীপুর</td> </tr> <tr> <td>গ্রাম পঞ্চগায়েত</td> <td>: সিমলা ধানেড়া</td> </tr> <tr> <td>ব্লক</td> <td>: কাশীপুর</td> </tr> <tr> <td>মহকুমা</td> <td>: রঘুনাথপুর</td> </tr> <tr> <td>জেলা</td> <td>: পুরুলিয়া</td> </tr> <tr> <td>পিন</td> <td>: 723132</td> </tr> </table>				প্রধান শহর/গ্রাম	: মাজুরজুড়িয়া	ওয়ার্ড	:	থানা	: কাশীপুর	গ্রাম পঞ্চগায়েত	: সিমলা ধানেড়া	ব্লক	: কাশীপুর	মহকুমা	: রঘুনাথপুর	জেলা	: পুরুলিয়া	পিন	: 723132
প্রধান শহর/গ্রাম	: মাজুরজুড়িয়া																				
ওয়ার্ড	:																				
থানা	: কাশীপুর																				
গ্রাম পঞ্চগায়েত	: সিমলা ধানেড়া																				
ব্লক	: কাশীপুর																				
মহকুমা	: রঘুনাথপুর																				
জেলা	: পুরুলিয়া																				
পিন	: 723132																				
3. ভোট গ্রহন কেন্দ্রের পূর্ণ বিবরণ :																					
ভোট গ্রহন কেন্দ্রের নং, নাম :		ভোট গ্রহন কেন্দ্রের শ্রেণী :		গ্রামীণ																	
222 - মাজুরজুড়িয়া জুনিয়র বেসিক স্কুল		এই অংশে সহায়ক ভোটগ্রহন কেন্দ্রের সংখ্যা		0																	
ভোট গ্রহন কেন্দ্রের ঠিকানা :		:																			
মাজুরজুড়িয়া জুনিয়র বেসিক স্কুল, - রুম-1, মাজুরজুড়িয়া																					
4. নির্বাচকের সংখ্যা :																					
প্রথম ক্রমিক নং	শেষ ক্রমিক নং	মোট সংখ্যা																			
		পুরুষ	মহিলা	তৃতীয় লিঙ্গ	মোট																
1	900	442	458	0	900																

নির্বাচক নিবন্ধন আধিকারিকের স্বাক্ষর

Nazri Naksha

Google Map View

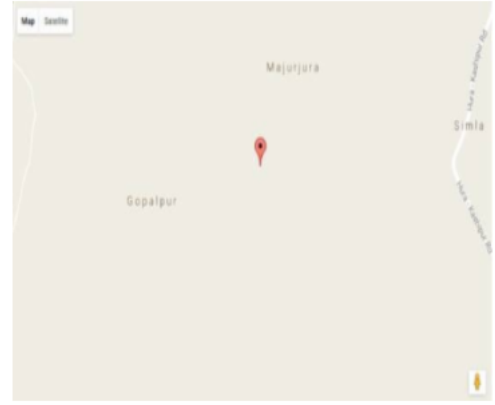
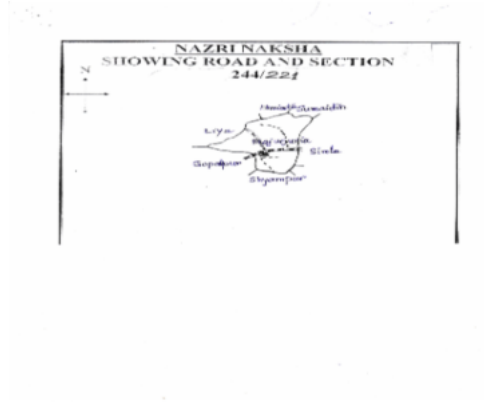

Polling Station Building Front View

Polling Station Front View



Cad View

Key MAP View

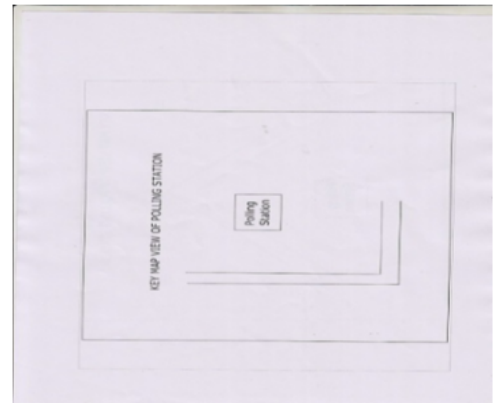
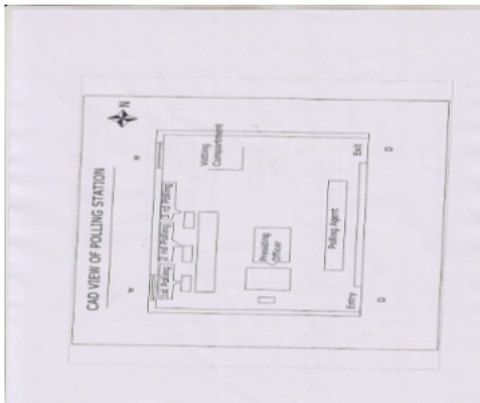

1 নাম : তুষার মাঝি পিতার নাম: জয়রাম মাঝি বাড়ির নং : n0126 বয়স : 33 লিঙ্গ : পুরুষ	SYG1307941 ফটো উপলব্ধ	2 নাম : পঞ্চগনন মাঝি পিতার নাম: জয়রাম মাঝি বাড়ির নং : n0126 বয়স : 43 লিঙ্গ : পুরুষ	GPF1790476 ফটো উপলব্ধ	3 নাম : বুদ্ধেশ্বর মাঝি পিতার নাম: জয়রাম মাঝি বাড়ির নং : n0126 বয়স : 43 লিঙ্গ : পুরুষ	GPF2187375 ফটো উপলব্ধ
4 নাম : লক্ষ্মীরানী মাঝি স্বামীর নাম: বিভিষন মাঝি বাড়ির নং : n0126 বয়স : 43 লিঙ্গ : মহিলা	GPF2187367 ফটো উপলব্ধ	5 নাম : বিভিষন মাঝি পিতার নাম: জয়রাম মাঝি বাড়ির নং : n0126 বয়স : 45 লিঙ্গ : পুরুষ	GPF1790468 ফটো উপলব্ধ	6 নাম : সনমতি মাঝি স্বামীর নাম: জয়রাম মাঝি বাড়ির নং : n0126 বয়স : 62 লিঙ্গ : মহিলা	SYG2267755 ফটো উপলব্ধ
7 নাম : লক্ষ্মীবালা দাসী স্বামীর নাম: সনাতন গরুই বাড়ির নং : n0024 বয়স : 75 লিঙ্গ : মহিলা	GPF2186930 ফটো উপলব্ধ	8 নাম : ভারতী হাঁসদা স্বামীর নাম: বৈদ্যনাথ হাঁসদা বাড়ির নং : n0126 বয়স : 34 লিঙ্গ : মহিলা	SYG1838507 ফটো উপলব্ধ	9 নাম : কৃষ্ণপদ কর্মকার পিতার নাম: হরিপদ কর্মকার বাড়ির নং : n0001 বয়স : 87 লিঙ্গ : পুরুষ	WB/35/242/387097 ফটো উপলব্ধ
10 নাম : গৌড়ের চন্দ্র কর্মকার পিতার নাম: কৃষ্ণপদ কর্মকার বাড়ির নং : n0001 বয়স : 48 লিঙ্গ : পুরুষ	GPF2457786 ফটো উপলব্ধ	11 নাম : লখিরাম কর্মকার পিতার নাম: হরিপদ কর্মকার বাড়ির নং : n0001 বয়স : 63 লিঙ্গ : পুরুষ	WB/35/242/387302 ফটো উপলব্ধ	12 নাম : বুনু কর্মকার স্বামীর নাম: লখিরাম কর্মকার বাড়ির নং : n0001 বয়স : 60 লিঙ্গ : মহিলা	WB/35/242/387188 ফটো উপলব্ধ
13 নাম : উদয় রাজ কর্মকার পিতার নাম: লখিরাম কর্মকার বাড়ির নং : n0001 বয়স : 40 লিঙ্গ : পুরুষ	SYG1307909 ফটো উপলব্ধ	14 নাম : গুরুপদ কর্মকার পিতার নাম: হরিপদ কর্মকার বাড়ির নং : n0001 বয়স : 61 লিঙ্গ : পুরুষ	WB/35/242/387147 ফটো উপলব্ধ	15 নাম : বরী কর্মকার স্বামীর নাম: গুরুপদ কর্মকার বাড়ির নং : n0001 বয়স : 59 লিঙ্গ : মহিলা	WB/35/242/387189 ফটো উপলব্ধ
16 নাম : গীতারানী কর্মকার পিতার নাম: গুরুপদ কর্মকার বাড়ির নং : n0001 বয়স : 37 লিঙ্গ : মহিলা	SYG1219112 ফটো উপলব্ধ	17 নাম : জহরলাল কর্মকার পিতার নাম: হরিপদ কর্মকার বাড়ির নং : n0001 বয়স : 57 লিঙ্গ : পুরুষ	WB/35/242/387356 ফটো উপলব্ধ	18 নাম : জগাই কর্মকার পিতার নাম: জহরলাল কর্মকার বাড়ির নং : n0001 বয়স : 32 লিঙ্গ : পুরুষ	SYG1375906 ফটো উপলব্ধ
19 নাম : বারুলাল কর্মকার পিতার নাম: হরিপদ কর্মকার বাড়ির নং : n0001 বয়স : 53 লিঙ্গ : পুরুষ	SYG2475598 ফটো উপলব্ধ	20 নাম : স্বরূপ কর্মকার পিতার নাম: লক্ষ্মীরাম কর্মকার বাড়ির নং : n0001 বয়স : 30 লিঙ্গ : পুরুষ	SYG1680545 ফটো উপলব্ধ	21 নাম : কৃষ্ণপদ কর্মকার পিতার নাম: নকুল কর্মকার বাড়ির নং : n0002 বয়স : 72 লিঙ্গ : পুরুষ	WB/35/242/387022 ফটো উপলব্ধ
22 নাম : অম্বিকা কর্মকার স্বামীর নাম: কৃষ্ণপদ কর্মকার বাড়ির নং : n0002 বয়স : 71 লিঙ্গ : মহিলা	WB/35/242/387194 ফটো উপলব্ধ	23 নাম : স্বপন কর্মকার পিতার নাম: কৃষ্ণপদ কর্মকার বাড়ির নং : n0002 বয়স : 55 লিঙ্গ : পুরুষ	WB/35/242/387375 ফটো উপলব্ধ	24 নাম : মিতু কর্মকার স্বামীর নাম: স্বপন কর্মকার বাড়ির নং : n0002 বয়স : 38 লিঙ্গ : মহিলা	GPF2308294 ফটো উপলব্ধ
25 নাম : নারান কর্মকার পিতার নাম: কৃষ্ণপদ কর্মকার বাড়ির নং : n0002 বয়স : 50 লিঙ্গ : পুরুষ	WB/35/242/387814 ফটো উপলব্ধ	26 নাম : অমিতা কর্মকার স্বামীর নাম: নারান কর্মকার বাড়ির নং : n0002 বয়স : 38 লিঙ্গ : মহিলা	GPF2308286 ফটো উপলব্ধ	27 নাম : সন্তোষ কর্মকার পিতার নাম: নকুল কর্মকার বাড়ির নং : n0002 বয়স : 66 লিঙ্গ : পুরুষ	SYG1680727 ফটো উপলব্ধ
28 নাম : পূজা কর্মকার পিতার নাম: নারান কর্মকার বাড়ির নং : এন0002 বয়স : 20 লিঙ্গ : মহিলা	SYG2416162 ফটো উপলব্ধ	29 নাম : দেবেন্দ্রনাথ কর্মকার পিতার নাম: বিষ্ণুপদ কর্মকার বাড়ির নং : n0003 বয়স : 87 লিঙ্গ : পুরুষ	WB/35/242/387745 ফটো উপলব্ধ	30 নাম : পারুল কর্মকার স্বামীর নাম: জানিক কর্মকার বাড়ির নং : n0003 বয়স : 46 লিঙ্গ : মহিলা	SYG1595750 ফটো উপলব্ধ

31 নাম : ভিমলী কর্মকার পিতার নাম: শিবরাম কর্মকার বাড়ির নং : n0005 বয়স : 67 লিঙ্গ : মহিলা	GPF1153154 ফটো উপলব্ধ	32 নাম : বৃধনী কর্মকার স্বামীর নাম: ভরত কর্মকার বাড়ির নং : n0006 বয়স : 76 লিঙ্গ : মহিলা	GPF1153188 ফটো উপলব্ধ	33 নাম : বেনীমাধব কর্মকার পিতার নাম: জহরলাল কর্মকার বাড়ির নং : n0001 বয়স : 30 লিঙ্গ : পুরুষ	SYG1595529 ফটো উপলব্ধ
34 নাম : তাপস কর্মকার পিতার নাম: কৃষ্ণপদ কর্মকার বাড়ির নং : n0205 বয়স : 26 লিঙ্গ : পুরুষ	SYG1863935 ফটো উপলব্ধ	35 নাম : জ্যোৎস্না কর্মকার স্বামীর নাম: জহরলাল কর্মকার বাড়ির নং : n0001 বয়স : 55 লিঙ্গ : মহিলা	WB/35/242/387190 ফটো উপলব্ধ	36 নাম : শান্তনা কর্মকার স্বামীর নাম: সাধন চন্দ্র কর্মকার বাড়ির নং : n0005 বয়স : 52 লিঙ্গ : মহিলা	GPF2186641 ফটো উপলব্ধ
37 নাম : উজ্জ্বল কর্মকার পিতার নাম: জানিক কর্মকার বাড়ির নং : n0003 বয়স : 25 লিঙ্গ : পুরুষ	SYG1918705 ফটো উপলব্ধ	38 নাম : সাধন কর্মকার পিতার নাম: গনেশ চন্দ্র কর্মকার বাড়ির নং : n0005 বয়স : 51 লিঙ্গ : পুরুষ	GPF1790427 ফটো উপলব্ধ	39 নাম : নিতাই চন্দ্র কর্মকার পিতার নাম: কৃষ্ণপদ কর্মকার বাড়ির নং : n0001 বয়স : 43 লিঙ্গ : পুরুষ	GPF1787506 ফটো উপলব্ধ
40 নাম : বুদ্ধেশ্বর কর্মকার পিতার নাম: দ্বিজপদ কর্মকার বাড়ির নং : n0004 বয়স : 36 লিঙ্গ : পুরুষ	SYG1307925 ফটো উপলব্ধ	41 নাম : সরস্বতী কর্মকার স্বামীর নাম: গৌড়র চন্দ্র কর্মকার বাড়ির নং : - বয়স : 34 লিঙ্গ : মহিলা	SYG1307867 ফটো উপলব্ধ	42 নাম : রিকু কর্মকার স্বামীর নাম: তাপশ কর্মকার বাড়ির নং : এন0205 বয়স : 23 লিঙ্গ : মহিলা	SYG2223949 ফটো উপলব্ধ
43 নাম : দিপলী কর্মকার স্বামীর নাম: বুদ্ধেশ্বর কর্মকার বাড়ির নং : এন0004 বয়স : 23 লিঙ্গ : মহিলা	SYG2223998 ফটো উপলব্ধ	44 নাম : মীরেশ কর্মকার পিতার নাম: বারলাল কর্মকার বাড়ির নং : এন0001 বয়স : 22 লিঙ্গ : পুরুষ	SYG2306793 ফটো উপলব্ধ	45 নাম : আশাদেবী কর্মকার স্বামীর নাম: দ্বিজপদ কর্মকার বাড়ির নং : n0004 বয়স : 70 লিঙ্গ : মহিলা	SYG2347573 ফটো উপলব্ধ
46 নাম : সাবিত্রী কিস্কু পিতার নাম: কাদন কিস্কু বাড়ির নং : n0110 বয়স : 27 লিঙ্গ : মহিলা	SYG1918564 ফটো উপলব্ধ	47 নাম : জবারানী কিস্কু পিতার নাম: মড়িরাম কিস্কু বাড়ির নং : n0110 বয়স : 25 লিঙ্গ : মহিলা	SYG1918473 ফটো উপলব্ধ	48 নাম : সবিতা হাঁসদা স্বামীর নাম: বাবুনাথ হাঁসদা বাড়ির নং : n0110 বয়স : 39 লিঙ্গ : মহিলা	GPF2458826 ফটো উপলব্ধ
49 নাম : ফুলমনি কিস্কু স্বামীর নাম: মড়িরাম কিস্কু বাড়ির নং : n0110 বয়স : 69 লিঙ্গ : মহিলা	WB/35/242/387386 ফটো উপলব্ধ	50 নাম : নকুল কিস্কু পিতার নাম: বুদ্ধেশ্বর কিস্কু বাড়ির নং : n0110 বয়স : 53 লিঙ্গ : পুরুষ	WB/35/242/387195 ফটো উপলব্ধ	51 নাম : সোহাগী কিস্কু স্বামীর নাম: কাদন কিস্কু বাড়ির নং : n0110 বয়স : 43 লিঙ্গ : মহিলা	GPF2186666 ফটো উপলব্ধ
52 নাম : যুধিষ্ঠীর কিস্কু পিতার নাম: মড়িরাম কিস্কু বাড়ির নং : n0110 বয়স : 36 লিঙ্গ : পুরুষ	SYG1219229 ফটো উপলব্ধ	53 নাম : বাসুদেব কিস্কু পিতার নাম: লক্ষ্মীন্দর কিস্কু বাড়ির নং : n0201 বয়স : 26 লিঙ্গ : পুরুষ	SYG1863893 ফটো উপলব্ধ	54 নাম : সুধীর চন্দ্র গরাঁই পিতার নাম: কালিপদ গরাঁই বাড়ির নং : n0031 বয়স : 69 লিঙ্গ : পুরুষ	GPF1153444 ফটো উপলব্ধ
55 নাম : রাজীব গরাঁই পিতার নাম: সুধীর চন্দ্র গরাঁই বাড়ির নং : n0031 বয়স : 39 লিঙ্গ : পুরুষ	GPF2568244 ফটো উপলব্ধ	56 নাম : ধর্মদাস গরাঁই পিতার নাম: বাদল চন্দ্র গরাঁই বাড়ির নং : n0014 বয়স : 49 লিঙ্গ : পুরুষ	WB/35/242/387298 ফটো উপলব্ধ	57 নাম : জ্যোৎস্না গরাঁই স্বামীর নাম: অশ্বিনী গরাঁই বাড়ির নং : n0033 বয়স : 59 লিঙ্গ : মহিলা	WB/35/242/387136 ফটো উপলব্ধ
58 নাম : শেফালী গরাঁই স্বামীর নাম: রঘুপতি গরাঁই বাড়ির নং : n0032 বয়স : 34 লিঙ্গ : মহিলা	SYG1762913 ফটো উপলব্ধ	59 নাম : গীতা মাহালী স্বামীর নাম: বলাই মাহালী বাড়ির নং : n0111 বয়স : 33 লিঙ্গ : মহিলা	SYG1762764 ফটো উপলব্ধ	60 নাম : জীতেন গরাঁই পিতার নাম: গোলক গরাঁই বাড়ির নং : n0022 বয়স : 28 লিঙ্গ : পুরুষ	SYG1762780 ফটো উপলব্ধ

61 নাম : সরস্বতী গরুই স্বামীর নাম: মনু গরুই বাড়ির নং : n0007 বয়স : 28 লিঙ্গ : মহিলা	SYG1762814 ফটো উপলব্ধ	62 নাম : রাজেশ গরুই পিতার নাম: দিলীপ গরুই বাড়ির নং : n0012 বয়স : 28 লিঙ্গ : পুরুষ	SYG1762855 ফটো উপলব্ধ	63 নাম : টুপুরা গরুই পিতার নাম: অমল্য গরুই বাড়ির নং : n0039 বয়স : 44 লিঙ্গ : মহিলা	GPF1787597 ফটো উপলব্ধ
64 নাম : সারতি গরুই স্বামীর নাম: যাদু গরুই বাড়ির নং : n0038 বয়স : 26 লিঙ্গ : মহিলা	SYG1918663 ফটো উপলব্ধ	65 নাম : আরতি গরুই পিতার নাম: শতদল গরুই বাড়ির নং : n0030 বয়স : 36 লিঙ্গ : মহিলা	SYG1918689 ফটো উপলব্ধ	66 নাম : পরমেশ্বর গরুই পিতার নাম: আনন্দ গরুই বাড়ির নং : n0013 বয়স : 27 লিঙ্গ : পুরুষ	SYG1838358 ফটো উপলব্ধ
67 নাম : বিক্রম গরুই পিতার নাম: মঙ্গল গরুই বাড়ির নং : n0014 বয়স : 25 লিঙ্গ : পুরুষ	SYG1918515 ফটো উপলব্ধ	68 নাম : বাবুলাল গরুই পিতার নাম: ভীম গরুই বাড়ির নং : n0011 বয়স : 25 লিঙ্গ : পুরুষ	SYG1918549 ফটো উপলব্ধ	69 নাম : সুরজ গরুই পিতার নাম: মকর গরুই বাড়ির নং : n0017 বয়স : 25 লিঙ্গ : পুরুষ	SYG1918432 ফটো উপলব্ধ
70 নাম : মিতুন গরুই পিতার নাম: হারাধন গরুই বাড়ির নং : n0020 বয়স : 25 লিঙ্গ : পুরুষ	SYG1918606 ফটো উপলব্ধ	71 নাম : মমতা গরুই স্বামীর নাম: মানিক গরুই বাড়ির নং : n0023 বয়স : 55 লিঙ্গ : মহিলা	GPF1153105 ফটো উপলব্ধ	72 নাম : পূর্ণিমা গরুই স্বামীর নাম: সঞ্জয় গরুই বাড়ির নং : এন0025 বয়স : 25 লিঙ্গ : মহিলা	SYG2223899 ফটো উপলব্ধ
73 নাম : প্রিয়াঙ্কা গরুই স্বামীর নাম: মদন গরুই বাড়ির নং : এন0036 বয়স : 24 লিঙ্গ : মহিলা	SYG2207710 ফটো উপলব্ধ	74 নাম : ঝুমা গরুই পিতার নাম: দিলীপ গরুই বাড়ির নং : নং000 বয়স : 23 লিঙ্গ : মহিলা	SYG2131548 ফটো উপলব্ধ	75 নাম : জুহি গরুই স্বামীর নাম: লক্ষ্মীকান্ত গরুই বাড়ির নং : - বয়স : 26 লিঙ্গ : মহিলা	SYG2174522 ফটো উপলব্ধ
76 নাম : সন্ধ্যা মনি গরুই স্বামীর নাম: বন্ধু বিহারী গরুই বাড়ির নং : - বয়স : 28 লিঙ্গ : মহিলা	SYG2172815 ফটো উপলব্ধ	77 নাম : নবীন গরুই পিতার নাম: হারাধন গরুই বাড়ির নং : n0020 বয়স : 23 লিঙ্গ : পুরুষ	SYG2144368 ফটো উপলব্ধ	78 নাম : রবি গরুই পিতার নাম: অমল্য গরুই বাড়ির নং : n0039 বয়স : 39 লিঙ্গ : পুরুষ	SYG0688747 ফটো উপলব্ধ
79 নাম : পূজা গরুই স্বামীর নাম: আকাশ মন্ডল বাড়ির নং : নং000 বয়স : 23 লিঙ্গ : মহিলা	SYG2131563 ফটো উপলব্ধ	80 নাম : শ্যামলী গরুই স্বামীর নাম: বুলেট কিশোর গরুই বাড়ির নং : n0016 বয়স : 23 লিঙ্গ : মহিলা	SYG2144343 ফটো উপলব্ধ	81 নাম : বুলু গরুই স্বামীর নাম: শঙ্কর গরুই বাড়ির নং : n0016 বয়স : 62 লিঙ্গ : মহিলা	GPF1153535 ফটো উপলব্ধ
82 নাম : কল্যাণী গরুই পিতার নাম: খান্দু গরুই বাড়ির নং : n0026 বয়স : 59 লিঙ্গ : মহিলা	SYG2113827 ফটো উপলব্ধ	83 নাম : সৌরভ গরুই পিতার নাম: ভক্তপদ গরুই বাড়ির নং : n0017 বয়স : 24 লিঙ্গ : পুরুষ	SYG2082246 ফটো উপলব্ধ	84 নাম : মানিক গরুই পিতার নাম: গোবিন্দ গরুই বাড়ির নং : n0023 বয়স : 62 লিঙ্গ : পুরুষ	GPF2186781 ফটো উপলব্ধ
85 নাম : আদরি গরুই স্বামীর নাম: দীপক গরুই বাড়ির নং : n0032 বয়স : 50 লিঙ্গ : মহিলা	SYG2039550 ফটো উপলব্ধ	86 নাম : সঞ্জয় কুমার গরুই পিতার নাম: মানিক গরুই বাড়ির নং : n0023 বয়স : 30 লিঙ্গ : পুরুষ	SYG1595446 ফটো উপলব্ধ	87 নাম : আল্হাদী মাঝি স্বামীর নাম: কালিপদ মাঝি বাড়ির নং : n0020 বয়স : 65 লিঙ্গ : মহিলা	GPF2186856 ফটো উপলব্ধ
88 নাম : আরতি গরুই স্বামীর নাম: নারান চন্দ্র গরুই বাড়ির নং : n0023 বয়স : 63 লিঙ্গ : মহিলা	SYG2015147 ফটো উপলব্ধ	89 নাম : দীপক গরুই পিতার নাম: গোলক গরুই বাড়ির নং : n0032 বয়স : 55 লিঙ্গ : পুরুষ	SYG2039568 ফটো উপলব্ধ	90 নাম : মনবোধ গরুই পিতার নাম: নাউ গরুই বাড়ির নং : এন0026 বয়স : 21 লিঙ্গ : পুরুষ	SYG2346658 ফটো উপলব্ধ

91 নাম : মালতী গরুই স্বামীর নাম: নন্দলাল গরুই বাড়ির নং : n0010 বয়স : 61 লিঙ্গ : মহিলা	SYG2120855 ফটো উপলব্ধ	92 নাম : আরতি গরুই স্বামীর নাম: মনু গরুই বাড়ির নং : এন0028 বয়স : 21 লিঙ্গ : মহিলা	SYG2349702 ফটো উপলব্ধ	93 নাম : লক্ষ্মী গরুই পিতার নাম: সাগর গরুই বাড়ির নং : এন0039 বয়স : 21 লিঙ্গ : মহিলা	SYG2307866 ফটো উপলব্ধ
94 নাম : ঘল্টু গরুই পিতার নাম: সনাতন গরুই বাড়ির নং : n0007 বয়স : 41 লিঙ্গ : পুরুষ	GPF2523140 ফটো উপলব্ধ	95 নাম : অমিত গরুই পিতার নাম: কানাই গরুই বাড়ির নং : এন0013 বয়স : 22 লিঙ্গ : পুরুষ	SYG2282440 ফটো উপলব্ধ	96 নাম : পূজা গরুই স্বামীর নাম: অমুজ গরুই বাড়ির নং : এন0032 বয়স : 21 লিঙ্গ : মহিলা	SYG2282531 ফটো উপলব্ধ
97 নাম : বিপ্লব গরুই পিতার নাম: তপন কুমার গরুই বাড়ির নং : এন0033 বয়স : 21 লিঙ্গ : পুরুষ	SYG2284560 ফটো উপলব্ধ	98 নাম : রাজকুমারী টুডু স্বামীর নাম: সুবিমল টুডু বাড়ির নং : এন0017 বয়স : 21 লিঙ্গ : মহিলা	SYG2334084 ফটো উপলব্ধ	99 নাম : রাহুল গরুই পিতার নাম: দিলীপ গরুই বাড়ির নং : n0019 বয়স : 25 লিঙ্গ : পুরুষ	SYG1918481 ফটো উপলব্ধ
100 নাম : লক্ষ্মী গরুই স্বামীর নাম: দিলীপ গরুই বাড়ির নং : n0022 বয়স : 45 লিঙ্গ : মহিলা	GPF1787688 ফটো উপলব্ধ	101 নাম : সোমা গরুই স্বামীর নাম: নবীন গরুই বাড়ির নং : এন0020 বয়স : 21 লিঙ্গ : মহিলা	SYG2346864 ফটো উপলব্ধ	102 নাম : গৌরাঙ্গ কর্মকার পিতার নাম: ভগবান কর্মকার বাড়ির নং : n0007 বয়স : 34 লিঙ্গ : পুরুষ	SYG1219260 ফটো উপলব্ধ
103 নাম : অর্জুন কর্মকার পিতার নাম: জয়রাম কর্মকার বাড়ির নং : n0007 বয়স : 59 লিঙ্গ : পুরুষ	WB/35/242/387637 ফটো উপলব্ধ	104 নাম : কৃষ্ণপদ কর্মকার পিতার নাম: জয়রাম কর্মকার বাড়ির নং : n0007 বয়স : 57 লিঙ্গ : পুরুষ	WB/35/242/387605 ফটো উপলব্ধ	105 নাম : মনু গরুই পিতার নাম: সনাতন গরুই বাড়ির নং : n0007 বয়স : 39 লিঙ্গ : পুরুষ	GPF2523108 ফটো উপলব্ধ
106 নাম : কবিতা গরুই স্বামীর নাম: ঘল্টু গরুই বাড়ির নং : n0007 বয়স : 34 লিঙ্গ : মহিলা	SYG1307933 ফটো উপলব্ধ	107 নাম : নিয়তী গরুই স্বামীর নাম: ফনিলাল গরুই বাড়ির নং : n0025 বয়স : 63 লিঙ্গ : মহিলা	GPF1153048 ফটো উপলব্ধ	108 নাম : সঞ্জয় গরুই পিতার নাম: ফনিভবন গরুই বাড়ির নং : n0025 বয়স : 32 লিঙ্গ : পুরুষ	SYG1486505 ফটো উপলব্ধ
109 নাম : বিজয় গরুই পিতার নাম: ফনিভবন গরুই বাড়ির নং : n0025 বয়স : 29 লিঙ্গ : পুরুষ	SYG1680594 ফটো উপলব্ধ	110 নাম : নাঁড় গরুই পিতার নাম: খাঁন্দু গরুই বাড়ির নং : n0026 বয়স : 69 লিঙ্গ : পুরুষ	WB/35/242/387752 ফটো উপলব্ধ	111 নাম : মিহির গরুই পিতার নাম: খাঁন্দু গরুই বাড়ির নং : n0026 বয়স : 56 লিঙ্গ : পুরুষ	SYG2471332 ফটো উপলব্ধ
112 নাম : মালতী গরুই স্বামীর নাম: মনু গরুই বাড়ির নং : n0026 বয়স : 55 লিঙ্গ : মহিলা	WB/35/242/387804 ফটো উপলব্ধ	113 নাম : টুসু গরুই স্বামীর নাম: লক্ষীকান্ত গরুই বাড়ির নং : n0027 বয়স : 81 লিঙ্গ : মহিলা	WB/35/242/387148 ফটো উপলব্ধ	114 নাম : সন্তোষ গরুই পিতার নাম: লক্ষীকান্ত গরুই বাড়ির নং : n0027 বয়স : 54 লিঙ্গ : পুরুষ	SYG2416618 ফটো উপলব্ধ
115 নাম : কালাচাঁদ গরুই পিতার নাম: লক্ষীকান্ত গরুই বাড়ির নং : n0027 বয়স : 52 লিঙ্গ : পুরুষ	WB/35/242/387299 ফটো উপলব্ধ	116 নাম : চাপা গরুই স্বামীর নাম: কালাচাঁদ গরুই বাড়ির নং : n0027 বয়স : 41 লিঙ্গ : মহিলা	GPF2308302 ফটো উপলব্ধ	117 নাম : মীরা গরুই পিতার নাম: ফকির গরুই বাড়ির নং : n0028 বয়স : 59 লিঙ্গ : মহিলা	SYG2466613 ফটো উপলব্ধ
118 নাম : শতদল গরুই পিতার নাম: হরিপদ গরুই বাড়ির নং : n0030 বয়স : 73 লিঙ্গ : পুরুষ	WB/35/242/387143 ফটো উপলব্ধ	119 নাম : বন্ধু বিহারী গরুই পিতার নাম: শতদল গরুই বাড়ির নং : n0030 বয়স : 40 লিঙ্গ : পুরুষ	GPF2188811 ফটো উপলব্ধ	120 নাম : রীতা গরুই স্বামীর নাম: সুধীর গরুই বাড়ির নং : n0031 বয়স : 61 লিঙ্গ : মহিলা	WB/35/242/387785 ফটো উপলব্ধ

121 নাম : দিলীপ কুমার গাঁরাই পিতার নাম: সুধীর চন্দ্র গাঁরাই বাড়ির নং : n0031 বয়স : 43 লিঙ্গ : পুরুষ	SYG0688713 ফটো উপলব্ধ	122 নাম : রঘুপতি গাঁরাই পিতার নাম: শক্তিপদ গাঁরাই বাড়ির নং : n0032 বয়স : 36 লিঙ্গ : পুরুষ	SYG1219088 ফটো উপলব্ধ	123 নাম : ময়না গাঁরাই স্বামীর নাম: সন্তোষ গাঁরাই বাড়ির নং : n0032 বয়স : 43 লিঙ্গ : মহিলা	GPF1790443 ফটো উপলব্ধ
124 নাম : বাবলু মাঝি পিতার নাম: জগদীশ মাঝি বাড়ির নং : n0014 বয়স : 43 লিঙ্গ : পুরুষ	GPF1787613 ফটো উপলব্ধ	125 নাম : সারথি মাঝি স্বামীর নাম: বাবলু মাঝি বাড়ির নং : n0014 বয়স : 34 লিঙ্গ : মহিলা	SYG1375815 ফটো উপলব্ধ	126 নাম : বর্নালী গাঁরাই স্বামীর নাম: মঙ্গল গাঁরাই বাড়ির নং : n0014 বয়স : 42 লিঙ্গ : মহিলা	GPF1787621 ফটো উপলব্ধ
127 নাম : ভারতী গাঁরাই স্বামীর নাম: অনাদি গাঁরাই বাড়ির নং : n0015 বয়স : 61 লিঙ্গ : মহিলা	GPF1153121 ফটো উপলব্ধ	128 নাম : শঙ্কর গাঁরাই পিতার নাম: বিষ্ণু গাঁরাই বাড়ির নং : n0016 বয়স : 67 লিঙ্গ : পুরুষ	GPF2186880 ফটো উপলব্ধ	129 নাম : বুলেট কিশোর গাঁরাই পিতার নাম: শঙ্কর গাঁরাই বাড়ির নং : n0016 বয়স : 32 লিঙ্গ : পুরুষ	SYG1375880 ফটো উপলব্ধ
130 নাম : মধুসূদন গাঁরাই পিতার নাম: প্রহ্লাদ গাঁরাই বাড়ির নং : n0017 বয়স : 77 লিঙ্গ : পুরুষ	WB/35/242/387742 ফটো উপলব্ধ	131 নাম : জব্দারানী গাঁরাই স্বামীর নাম: রাধানাথ গাঁরাই বাড়ির নং : n0017 বয়স : 71 লিঙ্গ : মহিলা	WB/35/242/387156 ফটো উপলব্ধ	132 নাম : মকর গাঁরাই পিতার নাম: রাধানাথ গাঁরাই বাড়ির নং : n0017 বয়স : 56 লিঙ্গ : পুরুষ	WB/35/242/387714 ফটো উপলব্ধ
133 নাম : কবিতা গাঁরাই স্বামীর নাম: মকর গাঁরাই বাড়ির নং : n0017 বয়স : 52 লিঙ্গ : মহিলা	WB/35/242/387106 ফটো উপলব্ধ	134 নাম : লক্ষীকান্ত গাঁরাই পিতার নাম: রাধানাথ গাঁরাই বাড়ির নং : n0017 বয়স : 32 লিঙ্গ : পুরুষ	SYG1375898 ফটো উপলব্ধ	135 নাম : ভক্তিপদ গাঁরাই পিতার নাম: মধুসূদন গাঁরাই বাড়ির নং : n0017 বয়স : 55 লিঙ্গ : পুরুষ	SYG1486380 ফটো উপলব্ধ
136 নাম : নমিতা গাঁরাই স্বামীর নাম: ভক্তিপদ গাঁরাই বাড়ির নং : n0017 বয়স : 51 লিঙ্গ : মহিলা	SYG1486406 ফটো উপলব্ধ	137 নাম : মনরঞ্জন গাঁরাই পিতার নাম: গোলক গাঁরাই বাড়ির নং : n0018 বয়স : 69 লিঙ্গ : পুরুষ	GPF2186807 ফটো উপলব্ধ	138 নাম : সন্দীপ গাঁরাই পিতার নাম: মনরঞ্জন গাঁরাই বাড়ির নং : n0018 বয়স : 35 লিঙ্গ : পুরুষ	SYG1388032 ফটো উপলব্ধ
139 নাম : চিরঞ্জীত গাঁরাই পিতার নাম: মনরঞ্জন গাঁরাই বাড়ির নং : n0018 বয়স : 32 লিঙ্গ : পুরুষ	SYG1388040 ফটো উপলব্ধ	140 নাম : সারথী গাঁরাই স্বামীর নাম: গোপাল গাঁরাই বাড়ির নং : n0019 বয়স : 72 লিঙ্গ : মহিলা	WB/35/242/387144 ফটো উপলব্ধ	141 নাম : দিলীপ গাঁরাই পিতার নাম: গোপাল গাঁরাই বাড়ির নং : n0019 বয়স : 56 লিঙ্গ : পুরুষ	WB/35/242/387141 ফটো উপলব্ধ
142 নাম : বিজলা গাঁরাই স্বামীর নাম: নন্দলাল গাঁরাই বাড়ির নং : n0020 বয়স : 67 লিঙ্গ : মহিলা	GPF1153113 ফটো উপলব্ধ	143 নাম : হারাধন গাঁরাই পিতার নাম: নন্দলাল গাঁরাই বাড়ির নং : n0020 বয়স : 50 লিঙ্গ : পুরুষ	GPF1153337 ফটো উপলব্ধ	144 নাম : কল্পনা গাঁরাই স্বামীর নাম: হারাধন গাঁরাই বাড়ির নং : n0020 বয়স : 46 লিঙ্গ : মহিলা	GPF1153147 ফটো উপলব্ধ
145 নাম : কৃষ্ণপদ হেমব্রম পিতার নাম: কালিপদ হেমব্রম বাড়ির নং : n0020 বয়স : 34 লিঙ্গ : পুরুষ	SYG1486414 ফটো উপলব্ধ	146 নাম : অবলা গাঁরাই স্বামীর নাম: ভক্তিপদ গাঁরাই বাড়ির নং : n0021 বয়স : 73 লিঙ্গ : মহিলা	WB/35/242/387043 ফটো উপলব্ধ	147 নাম : ধনঞ্জয় গাঁরাই পিতার নাম: ভক্তিপদ গাঁরাই বাড়ির নং : n0021 বয়স : 57 লিঙ্গ : পুরুষ	WB/35/242/387719 ফটো উপলব্ধ
148 নাম : বিনতী গাঁরাই স্বামীর নাম: ধনঞ্জয় গাঁরাই বাড়ির নং : n0021 বয়স : 55 লিঙ্গ : মহিলা	WB/35/242/387037 ফটো উপলব্ধ	149 নাম : লক্ষীকান্ত গাঁরাই পিতার নাম: ধনঞ্জয় গাঁরাই বাড়ির নং : n0021 বয়স : 36 লিঙ্গ : পুরুষ	SYG1219427 ফটো উপলব্ধ	150 নাম : অমিত গাঁরাই পিতার নাম: ধনঞ্জয় গাঁরাই বাড়ির নং : n0021 বয়স : 30 লিঙ্গ : পুরুষ	SYG1595503 ফটো উপলব্ধ

151 নাম : গীতা গরাঁই স্বামীর নাম: অমিত গরাঁই বাড়ির নং : এন0021 বয়স : 20 লিঙ্গ : মহিলা	SYG2409928 ফটো উপলব্ধ	152 নাম : দেবী গরাঁই স্বামীর নাম: গোলোক গোরাই বাড়ির নং : n0022 বয়স : 55 লিঙ্গ : মহিলা	GPF2457893 ফটো উপলব্ধ	153 নাম : সোনালী গরাঁই পিতার নাম: গোলোক গরাঁই বাড়ির নং : এন0022 বয়স : 20 লিঙ্গ : মহিলা	SYG2423416 ফটো উপলব্ধ
154 নাম : ফুদনী কর্মকার স্বামীর নাম: ভগবান কর্মকার বাড়ির নং : n0007 বয়স : 63 লিঙ্গ : মহিলা	WB/35/242/387643 ফটো উপলব্ধ	155 নাম : সনাতন গরাঁই পিতার নাম: গুহিরাম গরাঁই বাড়ির নং : n0007 বয়স : 70 লিঙ্গ : পুরুষ	SYG2469732 ফটো উপলব্ধ	156 নাম : মনু গরাঁই পিতার নাম: নরেন্দ্র গরাঁই বাড়ির নং : n0023 বয়স : 35 লিঙ্গ : পুরুষ	SYG1219435 ফটো উপলব্ধ
157 নাম : ঝনু গরাঁই পিতার নাম: নারান চন্দ্র গরাঁই বাড়ির নং : n0023 বয়স : 34 লিঙ্গ : পুরুষ	SYG1307800 ফটো উপলব্ধ	158 নাম : মৃত্যঞ্জয় গরাঁই পিতার নাম: মানিক চন্দ্র গরাঁই বাড়ির নং : n0023 বয়স : 33 লিঙ্গ : পুরুষ	SYG1375872 ফটো উপলব্ধ	159 নাম : রিনা গরাঁই স্বামীর নাম: দিলীপ কুমার গরাঁই বাড়ির নং : এন0212 বয়স : 27 লিঙ্গ : মহিলা	SYG1798222 ফটো উপলব্ধ
160 নাম : যশোদা কর্মকার পিতার নাম: বিজয় কর্মকার বাড়ির নং : এন0007 বয়স : 28 লিঙ্গ : মহিলা	SYG1803626 ফটো উপলব্ধ	161 নাম : সুভদ্রা মাহালী স্বামীর নাম: সুবল মাহালী বাড়ির নং : n0111 বয়স : 38 লিঙ্গ : মহিলা	SYG1219252 ফটো উপলব্ধ	162 নাম : বলাই মাহালী পিতার নাম: মতিলাল মাহালী বাড়ির নং : n0111 বয়স : 41 লিঙ্গ : পুরুষ	SYG1219492 ফটো উপলব্ধ
163 নাম : লখিন্দর মাহালী পিতার নাম: মতিলাল মাহালী বাড়ির নং : n0111 বয়স : 36 লিঙ্গ : পুরুষ	SYG1219195 ফটো উপলব্ধ	164 নাম : আহাদি গরাঁই স্বামীর নাম: শঙ্কর গরাঁই বাড়ির নং : n0111 বয়স : 52 লিঙ্গ : মহিলা	WB/35/242/387310 ফটো উপলব্ধ	165 নাম : মালতি মাহালী স্বামীর নাম: লক্ষ্মীন্দর মাহালী বাড়ির নং : n0111 বয়স : 31 লিঙ্গ : মহিলা	SYG1595743 ফটো উপলব্ধ
166 নাম : শকুন্তলা মাহালী স্বামীর নাম: বিজয় মাহালী বাড়ির নং : নং114 বয়স : 21 লিঙ্গ : মহিলা	SYG2394369 ফটো উপলব্ধ	167 নাম : কাশিনাথ মাহালী পিতার নাম: শিবনলাল মাহালী বাড়ির নং : এন0142 বয়স : 20 লিঙ্গ : পুরুষ	SYG2416238 ফটো উপলব্ধ	168 নাম : কার্তিক গরাঁই পিতার নাম: শঙ্কর গরাঁই বাড়ির নং : n0016 বয়স : 27 লিঙ্গ : পুরুষ	SYG1838531 ফটো উপলব্ধ
169 নাম : মদন গরাঁই পিতার নাম: মানিক গরাঁই বাড়ির নং : n0036 বয়স : 27 লিঙ্গ : পুরুষ	SYG1838325 ফটো উপলব্ধ	170 নাম : সমীর গরাঁই পিতার নাম: কানাই গরাঁই বাড়ির নং : n0013 বয়স : 28 লিঙ্গ : পুরুষ	SYG1763002 ফটো উপলব্ধ	171 নাম : বন্দনা গরাঁই স্বামীর নাম: লক্ষীকান্ত গরাঁই বাড়ির নং : n0017 বয়স : 30 লিঙ্গ : মহিলা	SYG1786623 ফটো উপলব্ধ
172 নাম : রাসু গরাঁই পিতার নাম: ভক্রিপদ গরাঁই বাড়ির নং : n0017 বয়স : 27 লিঙ্গ : পুরুষ	SYG1838366 ফটো উপলব্ধ	173 নাম : রাজেশ গরাঁই পিতার নাম: হলধর গরাঁই বাড়ির নং : n0191 বয়স : 26 লিঙ্গ : পুরুষ	SYG1863190 ফটো উপলব্ধ	174 নাম : অমুজ গরাঁই পিতার নাম: দীপক গরাঁই বাড়ির নং : n0032 বয়স : 30 লিঙ্গ : পুরুষ	SYG1595453 ফটো উপলব্ধ
175 নাম : পশুপতি গরাঁই পিতার নাম: কিনু গরাঁই বাড়ির নং : n0033 বয়স : 69 লিঙ্গ : পুরুষ	WB/35/242/387791 ফটো উপলব্ধ	176 নাম : সাবিত্রী গরাঁই স্বামীর নাম: পশুপতি গরাঁই বাড়ির নং : n0033 বয়স : 61 লিঙ্গ : মহিলা	WB/35/242/387134 ফটো উপলব্ধ	177 নাম : কিরিটি গরাঁই পিতার নাম: পশুপতি গরাঁই বাড়ির নং : n0033 বয়স : 42 লিঙ্গ : পুরুষ	GPF1787647 ফটো উপলব্ধ
178 নাম : দীপালী গরাঁই স্বামীর নাম: কিরিটি গরাঁই বাড়ির নং : n0033 বয়স : 35 লিঙ্গ : মহিলা	SYG1219070 ফটো উপলব্ধ	179 নাম : অশ্বিনী গরাঁই পিতার নাম: কিনু গরাঁই বাড়ির নং : n0033 বয়স : 63 লিঙ্গ : পুরুষ	WB/35/242/387764 ফটো উপলব্ধ	180 নাম : কালিপদ গরাঁই পিতার নাম: অশ্বিনী গরাঁই বাড়ির নং : n0033 বয়স : 36 লিঙ্গ : পুরুষ	SYG1219120 ফটো উপলব্ধ

বিধানসভা নির্বাচনক্ষেত্রের নং, নাম : 244-কাশীপুর
ভাগ নং, নাম : 1-মাজুরজুড়িয়া

181 নাম : তপন কুমার গাঁরাই পিতার নাম: পশুপতি গাঁরাই বাড়ির নং : n0033 বয়স : 48 লিঙ্গ : পুরুষ	GPF2186682 ফটো উপলব্ধ	182 নাম : মঞ্জু গাঁরাই স্বামীর নাম: তপন কুমার গাঁরাই বাড়ির নং : n0033 বয়স : 41 লিঙ্গ : মহিলা	GPF2188761 ফটো উপলব্ধ	183 নাম : যশোদা গাঁরাই স্বামীর নাম: জহরলাল গাঁরাই বাড়ির নং : n0033 বয়স : 34 লিঙ্গ : মহিলা	SYG1595537 ফটো উপলব্ধ
184 নাম : লক্ষী গাঁরাই স্বামীর নাম: কালিপদ গাঁরাই বাড়ির নং : n0033 বয়স : 33 লিঙ্গ : মহিলা	SYG1595511 ফটো উপলব্ধ	185 নাম : লক্ষীকান্ত গাঁরাই পিতার নাম: গুহিরাম গাঁরাই বাড়ির নং : n0034 বয়স : 61 লিঙ্গ : পুরুষ	WB/35/242/387568 ফটো উপলব্ধ	186 নাম : চানুবালা গাঁরাই স্বামীর নাম: লক্ষীকান্ত গাঁরাই বাড়ির নং : n0034 বয়স : 57 লিঙ্গ : মহিলা	WB/35/242/387085 ফটো উপলব্ধ
187 নাম : আন্নাভতী গাঁরাই পিতার নাম: লক্ষীকান্ত গাঁরাই বাড়ির নং : n0034 বয়স : 33 লিঙ্গ : মহিলা	SYG1486356 ফটো উপলব্ধ	188 নাম : সঞ্জয় গাঁরাই পিতার নাম: লক্ষীকান্ত গাঁরাই বাড়ির নং : n0034 বয়স : 36 লিঙ্গ : পুরুষ	SYG0912667 ফটো উপলব্ধ	189 নাম : দশরথ গাঁরাই পিতার নাম: গুহিরাম গাঁরাই বাড়ির নং : n0035 বয়স : 58 লিঙ্গ : পুরুষ	WB/35/242/387737 ফটো উপলব্ধ
190 নাম : জনতা গাঁরাই স্বামীর নাম: দশরথ গাঁরাই বাড়ির নং : n0035 বয়স : 56 লিঙ্গ : মহিলা	WB/35/242/387110 ফটো উপলব্ধ	191 নাম : নিতাই গাঁরাই পিতার নাম: দশরথ গাঁরাই বাড়ির নং : n0035 বয়স : 39 লিঙ্গ : পুরুষ	SYG1219583 ফটো উপলব্ধ	192 নাম : অঙ্গুরা গাঁরাই স্বামীর নাম: নিতাই গাঁরাই বাড়ির নং : n0035 বয়স : 30 লিঙ্গ : মহিলা	SYG1595719 ফটো উপলব্ধ
193 নাম : মানিক গাঁরাই পিতার নাম: গুহিরাম গাঁরাই বাড়ির নং : n0036 বয়স : 56 লিঙ্গ : পুরুষ	WB/35/242/387707 ফটো উপলব্ধ	194 নাম : মমতা গাঁরাই স্বামীর নাম: মানিক গাঁরাই বাড়ির নং : n0036 বয়স : 52 লিঙ্গ : মহিলা	WB/35/242/387132 ফটো উপলব্ধ	195 নাম : ললিতা গাঁরাই স্বামীর নাম: সনাতন গাঁরাই বাড়ির নং : n0037 বয়স : 60 লিঙ্গ : মহিলা	SYG2425577 ফটো উপলব্ধ
196 নাম : যাদু গাঁরাই পিতার নাম: সদানন্দ গাঁরাই বাড়ির নং : n0038 বয়স : 38 লিঙ্গ : পুরুষ	SYG1219468 ফটো উপলব্ধ	197 নাম : গোপাল গাঁরাই পিতার নাম: গোবর্দ্ধন গাঁরাই বাড়ির নং : n0040 বয়স : 70 লিঙ্গ : পুরুষ	WB/35/242/387716 ফটো উপলব্ধ	198 নাম : দশরথ হেহুম পিতার নাম: বেদ্যনাথ হেহুম বাড়ির নং : n0039 বয়স : 32 লিঙ্গ : পুরুষ	SYG1375658 ফটো উপলব্ধ
199 নাম : টুনী গাঁরাই স্বামীর নাম: রবি গাঁরাই বাড়ির নং : n0039 বয়স : 33 লিঙ্গ : মহিলা	SYG1595701 ফটো উপলব্ধ	200 নাম : মায়ী গাঁরাই স্বামীর নাম: হলধর গাঁরাই বাড়ির নং : n0008 বয়স : 58 লিঙ্গ : মহিলা	WB/35/242/387128 ফটো উপলব্ধ	201 নাম : ভীমসেন গাঁরাই পিতার নাম: আশুতোষ গাঁরাই বাড়ির নং : n0011 বয়স : 56 লিঙ্গ : পুরুষ	WB/35/242/387264 ফটো উপলব্ধ
202 নাম : গায়ত্রী গাঁরাই স্বামীর নাম: ভীমসেন গাঁরাই বাড়ির নং : n0011 বয়স : 51 লিঙ্গ : মহিলা	WB/35/242/387817 ফটো উপলব্ধ	203 নাম : দিলীপ গাঁরাই পিতার নাম: মধুসূদন গাঁরাই বাড়ির নং : n0012 বয়স : 55 লিঙ্গ : পুরুষ	SYG1307594 ফটো উপলব্ধ	204 নাম : শোভা গাঁরাই স্বামীর নাম: দিলীপ গাঁরাই বাড়ির নং : n0012 বয়স : 49 লিঙ্গ : মহিলা	WB/35/242/387312 ফটো উপলব্ধ
205 নাম : পুতনা গাঁরাই স্বামীর নাম: জমাদার গাঁরাই বাড়ির নং : n0013 বয়স : 77 লিঙ্গ : মহিলা	WB/35/242/387154 ফটো উপলব্ধ	206 নাম : কানাই গাঁরাই পিতার নাম: জমাদার গাঁরাই বাড়ির নং : n0013 বয়স : 55 লিঙ্গ : পুরুষ	WB/35/242/387267 ফটো উপলব্ধ	207 নাম : পারুল গাঁরাই স্বামীর নাম: কানাই গাঁরাই বাড়ির নং : n0013 বয়স : 49 লিঙ্গ : মহিলা	WB/35/242/387152 ফটো উপলব্ধ
208 নাম : আনন্দ গাঁরাই পিতার নাম: মনসারাম গাঁরাই বাড়ির নং : n0013 বয়স : 61 লিঙ্গ : পুরুষ	GPF2186690 ফটো উপলব্ধ	209 নাম : সন্ধ্যারানী গাঁরাই স্বামীর নাম: আনন্দ গাঁরাই বাড়ির নং : n0013 বয়স : 55 লিঙ্গ : মহিলা	WB/35/242/387138 ফটো উপলব্ধ	210 নাম : বলরাম গাঁরাই পিতার নাম: আনন্দ গাঁরাই বাড়ির নং : n0013 বয়স : 29 লিঙ্গ : পুরুষ	SYG1680602 ফটো উপলব্ধ

211 নাম : যশী গরাঁই স্বামীর নাম: বাদল গরাঁই বাড়ির নং : n0014 বয়স : 72 লিঙ্গ : মহিলা	WB/35/242/387126 ফটো উপলব্ধ	212 নাম : বীর গরানি স্বামীর নাম: বাদল গরাঁই বাড়ির নং : n0014 বয়স : 66 লিঙ্গ : মহিলা	SYG2429926 ফটো উপলব্ধ	213 নাম : মঙ্গলচন্দ্র গরাঁই পিতার নাম: বাদল গরাঁই বাড়ির নং : n0014 বয়স : 57 লিঙ্গ : পুরুষ	GPF1787605 ফটো উপলব্ধ
214 নাম : রানী গরাঁই স্বামীর নাম: ধর্মদাস গরাঁই বাড়ির নং : n0014 বয়স : 39 লিঙ্গ : মহিলা	SYG1486315 ফটো উপলব্ধ	215 নাম : প্রিয়া গরাঁই পিতার নাম: ধর্মদাস গরাঁই বাড়ির নং : এন0014 বয়স : 20 লিঙ্গ : মহিলা	SYG2423457 ফটো উপলব্ধ	216 নাম : অলসী টুডু স্বামীর নাম: মকর টুডু বাড়ির নং : n0108 বয়স : 74 লিঙ্গ : মহিলা	WB/35/242/387370 ফটো উপলব্ধ
217 নাম : লক্ষীকান্ত টুডু পিতার নাম: মকর টুডু বাড়ির নং : n0108 বয়স : 45 লিঙ্গ : পুরুষ	GPF2568301 ফটো উপলব্ধ	218 নাম : লক্ষী টুডু স্বামীর নাম: লক্ষীকান্ত টুডু বাড়ির নং : n0108 বয়স : 30 লিঙ্গ : মহিলা	SYG1680735 ফটো উপলব্ধ	219 নাম : পানমনি টুডু স্বামীর নাম: গনেশ টুডু বাড়ির নং : n0108 বয়স : 52 লিঙ্গ : মহিলা	WB/35/242/387374 ফটো উপলব্ধ
220 নাম : রাজকুমার টুডু পিতার নাম: ধনঞ্জয় টুডু বাড়ির নং : n0187 বয়স : 26 লিঙ্গ : পুরুষ	SYG1863158 ফটো উপলব্ধ	221 নাম : কম্পনা টুডু পিতার নাম: গণেশ চন্দ্র টুডু বাড়ির নং : এন0108 বয়স : 22 লিঙ্গ : মহিলা	SYG2252609 ফটো উপলব্ধ	222 নাম : তাপস পরামানিক পিতার নাম: দিলীপ কুমার পরামানিক বাড়ির নং : এন0049 বয়স : 22 লিঙ্গ : পুরুষ	SYG2224061 ফটো উপলব্ধ
223 নাম : প্রিয়াঙ্কী পরামানিক স্বামীর নাম: তাপস পরামানিক বাড়ির নং : এন0049 বয়স : 22 লিঙ্গ : মহিলা	SYG2207744 ফটো উপলব্ধ	224 নাম : মহান পরামানিক পিতার নাম: যুধিষ্ঠির পরামানিক বাড়ির নং : n0045 বয়স : 25 লিঙ্গ : পুরুষ	SYG1918630 ফটো উপলব্ধ	225 নাম : পাপিয়া পরামানিক পিতার নাম: ব্রজেন্দ্র নাথ পরামানিক বাড়ির নং : n0046 বয়স : 25 লিঙ্গ : মহিলা	SYG1918507 ফটো উপলব্ধ
226 নাম : দিলীপ কুমার পরামানিক পিতার নাম: রঞ্জিত পরামানিক বাড়ির নং : n0049 বয়স : 44 লিঙ্গ : পুরুষ	GPF1787969 ফটো উপলব্ধ	227 নাম : বর্না পরামানিক স্বামীর নাম: যুধিষ্ঠির পরামানিক বাড়ির নং : n0197 বয়স : 66 লিঙ্গ : মহিলা	WB/35/242/090403 ফটো উপলব্ধ	228 নাম : প্রতিমা পরামানিক স্বামীর নাম: কার্তিক পরামানিক বাড়ির নং : n0198 বয়স : 28 লিঙ্গ : মহিলা	SYG1863877 ফটো উপলব্ধ
229 নাম : যমুনা পরামানিক পিতার নাম: যুধিষ্ঠির পরামানিক বাড়ির নং : n0200 বয়স : 30 লিঙ্গ : মহিলা	SYG1863885 ফটো উপলব্ধ	230 নাম : সাহেবরাম পরামানিক পিতার নাম: নন্দলাল পরামানিক বাড়ির নং : n0179 বয়স : 69 লিঙ্গ : পুরুষ	SYG1788231 ফটো উপলব্ধ	231 নাম : চৈতালি পরামানিক স্বামীর নাম: মহান পরামানিক বাড়ির নং : এন0045 বয়স : 21 লিঙ্গ : মহিলা	SYG2301323 ফটো উপলব্ধ
232 নাম : রবি পরামানিক পিতার নাম: সাহেব রাম পরামানিক বাড়ির নং : n0044 বয়স : 32 লিঙ্গ : পুরুষ	SYG1763044 ফটো উপলব্ধ	233 নাম : রিতা পরামানিক স্বামীর নাম: রবী পরামানিক বাড়ির নং : n0045 বয়স : 29 লিঙ্গ : মহিলা	SYG1763036 ফটো উপলব্ধ	234 নাম : বাবেশ্বর পরামানিক পিতার নাম: তানু পরামানিক বাড়ির নং : n0193 বয়স : 30 লিঙ্গ : পুরুষ	SYG1863216 ফটো উপলব্ধ
235 নাম : তানু পরামানিক পিতার নাম: নন্দলাল পরামানিক বাড়ির নং : n0042 বয়স : 60 লিঙ্গ : পুরুষ	WB/35/242/387153 ফটো উপলব্ধ	236 নাম : নুনী পরামানিক স্বামীর নাম: তানু পরামানিক বাড়ির নং : n0042 বয়স : 58 লিঙ্গ : মহিলা	WB/35/242/387506 ফটো উপলব্ধ	237 নাম : পেলারাম পরামানিক পিতার নাম: নন্দলাল পরামানিক বাড়ির নং : n0043 বয়স : 62 লিঙ্গ : পুরুষ	WB/35/242/387715 ফটো উপলব্ধ
238 নাম : হিমালী পরামানিক স্বামীর নাম: পেলারাম পরামানিক বাড়ির নং : n0043 বয়স : 59 লিঙ্গ : মহিলা	WB/35/242/387664 ফটো উপলব্ধ	239 নাম : কার্তিক পরামানিক পিতার নাম: পেলারাম পরামানিক বাড়ির নং : n0043 বয়স : 40 লিঙ্গ : পুরুষ	GPF2568392 ফটো উপলব্ধ	240 নাম : নিয়তী পরামানিক স্বামীর নাম: সাহেবরাম পরামানিক বাড়ির নং : n0044 বয়স : 62 লিঙ্গ : মহিলা	WB/35/242/387503 ফটো উপলব্ধ

বিধানসভা নির্বাচনক্ষেত্রের নং, নাম : 244-কাশীপুর
ভাগ নং, নাম : 1-মাজুরজুড়িয়া

241 নাম : কুঞ্জবিহারী পরামানিক পিতার নাম: সাহেবরাম পরামানিক বাড়ির নং : n0044 বয়স : 43 লিঙ্গ : পুরুষ	GPF2568525 ফটো উপলব্ধ	242 নাম : জয়ন্তী পরামানিক স্বামীর নাম: কুঞ্জবিহারী পরামানিক বাড়ির নং : n0044 বয়স : 36 লিঙ্গ : মহিলা	SYG1486513 ফটো উপলব্ধ	243 নাম : সুজি পরামানিক স্বামীর নাম: যুধিষ্ঠির পরামানিক বাড়ির নং : n0045 বয়স : 72 লিঙ্গ : মহিলা	WB/35/242/387505 ফটো উপলব্ধ
244 নাম : সুশীলা পরামানিক স্বামীর নাম: গোপাল পরামানিক বাড়ির নং : n0046 বয়স : 75 লিঙ্গ : মহিলা	WB/35/242/387026 ফটো উপলব্ধ	245 নাম : ব্রজেন্দ্র পরামানিক পিতার নাম: গোপাল পরামানিক বাড়ির নং : n0046 বয়স : 53 লিঙ্গ : পুরুষ	WB/35/242/387428 ফটো উপলব্ধ	246 নাম : মহিতা পরামানিক স্বামীর নাম: ব্রজেন্দ্র পরামানিক বাড়ির নং : n0046 বয়স : 46 লিঙ্গ : মহিলা	GPF1153311 ফটো উপলব্ধ
247 নাম : জয়ন্তী পরামানিক স্বামীর নাম: সাধন চন্দ্র পরামানিক বাড়ির নং : n0046 বয়স : 36 লিঙ্গ : মহিলা	SYG1595578 ফটো উপলব্ধ	248 নাম : সাধনচন্দ্র পরামানিক পিতার নাম: কালিপদ পরামানিক বাড়ির নং : n0046 বয়স : 46 লিঙ্গ : পুরুষ	GPF2186971 ফটো উপলব্ধ	249 নাম : বিশ্বজীৎ পরামানিক পিতার নাম: ব্রজেন্দ্র নাথ পরামানিক বাড়ির নং : n0046 বয়স : 29 লিঙ্গ : পুরুষ	SYG1680628 ফটো উপলব্ধ
250 নাম : রঞ্জিত পরামানিক পিতার নাম: সুরেন্দ্র পরামানিক বাড়ির নং : n0049 বয়স : 82 লিঙ্গ : পুরুষ	WB/35/242/387447 ফটো উপলব্ধ	251 নাম : ভারতী পরামানিক স্বামীর নাম: রঞ্জিত পরামানিক বাড়ির নং : n0049 বয়স : 61 লিঙ্গ : মহিলা	WB/35/242/387186 ফটো উপলব্ধ	252 নাম : মমতা পরামানিক স্বামীর নাম: দিলীপ পরামানিক বাড়ির নং : n0049 বয়স : 43 লিঙ্গ : মহিলা	GPF1787977 ফটো উপলব্ধ
253 নাম : মাকু হেমব্রম স্বামীর নাম: বৈদ্যনাথ হেমব্রম বাড়ির নং : n0049 বয়স : 59 লিঙ্গ : মহিলা	GPF1787993 ফটো উপলব্ধ	254 নাম : উষারানী বরাট স্বামীর নাম: দ্বিজপদ বরাট বাড়ির নং : n0052 বয়স : 81 লিঙ্গ : মহিলা	WB/35/242/387030 ফটো উপলব্ধ	255 নাম : পুজা বরাট স্বামীর নাম: সুজয় কুমার বরাট বাড়ির নং : এন0052 বয়স : 23 লিঙ্গ : মহিলা	BBD4753398 ফটো উপলব্ধ
256 নাম : সুজয় কুমার বরাট পিতার নাম: সাধন চন্দ্র বরাট বাড়ির নং : n0052 বয়স : 30 লিঙ্গ : পুরুষ	SYG1595487 ফটো উপলব্ধ	257 নাম : গীতা বরাট স্বামীর নাম: সাধন চন্দ্র বরাট বাড়ির নং : n0052 বয়স : 50 লিঙ্গ : মহিলা	SYG2015170 ফটো উপলব্ধ	258 নাম : সাধন চন্দ্র বরাট পিতার নাম: দ্বিজপদ বরাট বাড়ির নং : n0052 বয়স : 60 লিঙ্গ : পুরুষ	SYG2015113 ফটো উপলব্ধ
259 নাম : দুর্গাদাস বেসরা পিতার নাম: বৈদ্যনাথ বেসরা বাড়ির নং : - বয়স : 25 লিঙ্গ : পুরুষ	SYG2173250 ফটো উপলব্ধ	260 নাম : কৌশল্যা বেসরা পিতার নাম: বৈদ্যনাথ বেসরা বাড়ির নং : - বয়স : 23 লিঙ্গ : মহিলা	SYG2173490 ফটো উপলব্ধ	261 নাম : অতিকা বেশরা স্বামীর নাম: সুধীর কুমার বেশরা বাড়ির নং : না বয়স : 51 লিঙ্গ : মহিলা	SYG2039527 ফটো উপলব্ধ
262 নাম : সুবোধ চন্দ্র বেশরা পিতার নাম: ছোটালাল বেশরা বাড়ির নং : n0104 বয়স : 43 লিঙ্গ : পুরুষ	GPF1788082 ফটো উপলব্ধ	263 নাম : সুধীর কুমার বেশরা পিতার নাম: ছোটালাল বেশরা বাড়ির নং : না বয়স : 61 লিঙ্গ : পুরুষ	GPF1788074 ফটো উপলব্ধ	264 নাম : চন্দনা হেমব্রম বেসরা স্বামীর নাম: সুবোধ চন্দ্র বেসরা বাড়ির নং : - বয়স : 34 লিঙ্গ : মহিলা	SYG2080620 ফটো উপলব্ধ
265 নাম : পূর্ণিমা বেসরা স্বামীর নাম: হলধর বেসরা বাড়ির নং : n0104 বয়স : 47 লিঙ্গ : মহিলা	GPF2458081 ফটো উপলব্ধ	266 নাম : প্রথমী বেসরা স্বামীর নাম: লক্ষেশ্বর বেসরা বাড়ির নং : n0104 বয়স : 31 লিঙ্গ : মহিলা	SYG1918754 ফটো উপলব্ধ	267 নাম : প্রবোধ কুমার বেসরা পিতার নাম: ছোটালাল বেসরা বাড়ির নং : n0104 বয়স : 43 লিঙ্গ : পুরুষ	GPF1788090 ফটো উপলব্ধ
268 নাম : আশা রানি বেসরা পিতার নাম: সুধীর কুমার বেসরা বাড়ির নং : মজুরা বয়স : 23 লিঙ্গ : মহিলা	SYG2337624 ফটো উপলব্ধ	269 নাম : লক্ষেশ্বর বেসরা পিতার নাম: হলধর বেসরা বাড়ির নং : n0104 বয়স : 34 লিঙ্গ : পুরুষ	SYG1219187 ফটো উপলব্ধ	270 নাম : নীলমনি হাঁসদা স্বামীর নাম: সভারাম হাঁসদা বাড়ির নং : n0104 বয়স : 49 লিঙ্গ : মহিলা	WB/35/242/387973 ফটো উপলব্ধ

271 নাম : বৈদ্যনাথ বেসরা পিতার নাম: হুতর বেসরা বাড়ির নং : n0104 বয়স : 39 লিঙ্গ : পুরুষ	SYG1375864 ফটো উপলব্ধ	272 নাম : পোলাপী বেসরা স্বামীর নাম: হেমলাল বেসরা বাড়ির নং : n0104 বয়স : 38 লিঙ্গ : মহিলা	SYG0689836 ফটো উপলব্ধ	273 নাম : পিঙ্কি হাঁসদা পিতার নাম: সভারাম হাঁসদা বাড়ির নং : এন0104 বয়স : 22 লিঙ্গ : মহিলা	SYG2405876 ফটো উপলব্ধ
274 নাম : ফুলমনি বেসরা মায়ের নাম: রসমনি বেসরা বাড়ির নং : n0106 বয়স : 40 লিঙ্গ : মহিলা	SYG1307750 ফটো উপলব্ধ	275 নাম : হেমলাল বেসরা মায়ের নাম: রসমনি বেসরা বাড়ির নং : n0106 বয়স : 39 লিঙ্গ : পুরুষ	SYG1307743 ফটো উপলব্ধ	276 নাম : স্বপন বেসরা পিতার নাম: হুতর বেসরা বাড়ির নং : n0203 বয়স : 29 লিঙ্গ : পুরুষ	SYG1863919 ফটো উপলব্ধ
277 নাম : সুমিতা বেসরা স্বামীর নাম: স্বপন বেসরা বাড়ির নং : এন0203 বয়স : 23 লিঙ্গ : মহিলা	SYG2223964 ফটো উপলব্ধ	278 নাম : শিব নাথ মন্ডল পিতার নাম: সন্তোষ কুমার মন্ডল বাড়ির নং : n0056 বয়স : 38 লিঙ্গ : পুরুষ	GPF2308088 ফটো উপলব্ধ	279 নাম : তপন কুমার মন্ডল পিতার নাম: জহরলাল মন্ডল মন্ডল বাড়ির নং : n0053 বয়স : 50 লিঙ্গ : পুরুষ	SYG2110849 ফটো উপলব্ধ
280 নাম : আর্দ্রা মন্ডল স্বামীর নাম: অমরলাল মন্ডল বাড়ির নং : n0055 বয়স : 52 লিঙ্গ : মহিলা	GPF1153030 ফটো উপলব্ধ	281 নাম : কাকলী মন্ডল স্বামীর নাম: শিবনাথ মন্ডল বাড়ির নং : n0056 বয়স : 32 লিঙ্গ : মহিলা	ZJZ1822071 ফটো উপলব্ধ	282 নাম : জহরলাল মন্ডল পিতার নাম: তারাপদ মন্ডল বাড়ির নং : n0053 বয়স : 66 লিঙ্গ : পুরুষ	WB/35/242/387006 ফটো উপলব্ধ
283 নাম : অমরলাল মন্ডল পিতার নাম: তারাপদ মন্ডল বাড়ির নং : n0055 বয়স : 61 লিঙ্গ : পুরুষ	WB/35/242/387191 ফটো উপলব্ধ	284 নাম : নিরদা বেসরা স্বামীর নাম: লখিরাম বেসরা বাড়ির নং : n0053 বয়স : 41 লিঙ্গ : মহিলা	SYG1762798 ফটো উপলব্ধ	285 নাম : আকাশ মন্ডল পিতার নাম: অমরলাল মন্ডল বাড়ির নং : n0055 বয়স : 28 লিঙ্গ : পুরুষ	SYG1762830 ফটো উপলব্ধ
286 নাম : মনসারানী মন্ডল স্বামীর নাম: জহরলাল মন্ডল বাড়ির নং : n0053 বয়স : 66 লিঙ্গ : মহিলা	SYG2417459 ফটো উপলব্ধ	287 নাম : স্বপন কুমার মন্ডল পিতার নাম: জহরলাল মন্ডল বাড়ির নং : n0053 বয়স : 43 লিঙ্গ : পুরুষ	GPF1788124 ফটো উপলব্ধ	288 নাম : পূরবী মন্ডল স্বামীর নাম: স্বপন কুমার মন্ডল বাড়ির নং : n0053 বয়স : 29 লিঙ্গ : মহিলা	SYG1680701 ফটো উপলব্ধ
289 নাম : করুণা মন্ডল স্বামীর নাম: তপন কুমার মন্ডল বাড়ির নং : n0053 বয়স : 39 লিঙ্গ : মহিলা	GPF2188803 ফটো উপলব্ধ	290 নাম : মহরীলাল মন্ডল পিতার নাম: তারাপদ মন্ডল বাড়ির নং : n0054 বয়স : 64 লিঙ্গ : পুরুষ	GPF1152891 ফটো উপলব্ধ	291 নাম : কবিতারানী মন্ডল স্বামীর নাম: মহরীলাল মন্ডল বাড়ির নং : n0054 বয়স : 59 লিঙ্গ : মহিলা	WB/35/242/387182 ফটো উপলব্ধ
292 নাম : শ্যামল কুমার মন্ডল পিতার নাম: মোহরীলাল মন্ডল বাড়ির নং : n0054 বয়স : 42 লিঙ্গ : পুরুষ	GPF2187052 ফটো উপলব্ধ	293 নাম : রীনা মন্ডল স্বামীর নাম: শ্যামল কুমার মন্ডল বাড়ির নং : n0054 বয়স : 32 লিঙ্গ : মহিলা	SYG1486323 ফটো উপলব্ধ	294 নাম : বিমল মন্ডল পিতার নাম: মহরীলাল মন্ডল বাড়ির নং : n0054 বয়স : 35 লিঙ্গ : পুরুষ	SYG1219500 ফটো উপলব্ধ
295 নাম : সন্তোষ মন্ডল পিতার নাম: কালিপদ মন্ডল বাড়ির নং : n0056 বয়স : 83 লিঙ্গ : পুরুষ	WB/35/242/387135 ফটো উপলব্ধ	296 নাম : মায়ারানী মন্ডল স্বামীর নাম: সন্তোষ মন্ডল বাড়ির নং : n0056 বয়স : 67 লিঙ্গ : মহিলা	WB/35/242/387180 ফটো উপলব্ধ	297 নাম : হিমালী মন্ডল স্বামীর নাম: সন্তোষ মন্ডল বাড়ির নং : n0056 বয়স : 65 লিঙ্গ : মহিলা	WB/35/242/387183 ফটো উপলব্ধ
298 নাম : শিবনারায়ন মুর্মু পিতার নাম: সাহেবরাম মুর্মু বাড়ির নং : n0107 বয়স : 39 লিঙ্গ : পুরুষ	GPF2568194 ফটো উপলব্ধ	299 নাম : ভাগ্যমনি মুরমু স্বামীর নাম: শিবনারায়ন মুরমু বাড়ির নং : n0174 বয়স : 39 লিঙ্গ : মহিলা	SYG0693101 ফটো উপলব্ধ	300 নাম : প্রমিলা হাঁসদা স্বামীর নাম: অনিল কুমার হাঁসদা বাড়ির নং : n0107 বয়স : 35 লিঙ্গ : মহিলা	SYG1595685 ফটো উপলব্ধ

বিধানসভা নির্বাচনক্ষেত্রের নং, নাম : 244-কাশীপুর
ভাগ নং, নাম : 1-মাজুরজুড়িয়া

301	WB/35/242/387125	নাম : সাহেব রাম মুরমু পিতার নাম: ফুচু মুরমু বাড়ির নং : n0107 বয়স : 75 লিঙ্গ : পুরুষ	ফটো উপলব্ধ	302	WB/35/242/387464	নাম : রুপসী মুরমু স্বামীর নাম: সাহেবরাম মুরমু বাড়ির নং : n0107 বয়স : 69 লিঙ্গ : মহিলা	ফটো উপলব্ধ	303	SYG2207785	নাম : ধনমনি মুরমু স্বামীর নাম: প্রদীপ কুমার মুরমু বাড়ির নং : এন0238 বয়স : 28 লিঙ্গ : মহিলা	ফটো উপলব্ধ
304	SYG2224129	নাম : সুন্দরী মুরমু স্বামীর নাম: মনোজ কুমার মুরমু বাড়ির নং : এন0085 বয়স : 23 লিঙ্গ : মহিলা	ফটো উপলব্ধ	305	WB/35/242/387208	নাম : জলেশ্বর মুরমু পিতার নাম: বানেশ্বর মুরমু বাড়ির নং : n0085 বয়স : 67 লিঙ্গ : পুরুষ	ফটো উপলব্ধ	306	SYG2260461	নাম : লক্ষ্মী মাঝি স্বামীর নাম: জলেশ্বর মুরমু বাড়ির নং : n0085 বয়স : 62 লিঙ্গ : মহিলা	ফটো উপলব্ধ
307	GPF1788983	নাম : প্রদীপ কুমার মুরমু পিতার নাম: জলেশ্বর মুরমু বাড়ির নং : n0085 বয়স : 44 লিঙ্গ : পুরুষ	ফটো উপলব্ধ	308	GPF2307981	নাম : মনোজ কুমার মুরমু পিতার নাম: জলেশ্বর মুরমু বাড়ির নং : n0085 বয়স : 39 লিঙ্গ : পুরুষ	ফটো উপলব্ধ	309	SYG1857960	নাম : সজনী মাঝি স্বামীর নাম: গোপীনাথ মাঝি বাড়ির নং : n0087 বয়স : 76 লিঙ্গ : মহিলা	ফটো উপলব্ধ
310	WB/35/242/387297	নাম : সাধমনি মাঝি স্বামীর নাম: সাধারন মাঝি বাড়ির নং : n0154 বয়স : 79 লিঙ্গ : মহিলা	ফটো উপলব্ধ	311	SYG2466720	নাম : সুভাষ কিস্কু পিতার নাম: সাধারন মাঝি বাড়ির নং : n0154 বয়স : 63 লিঙ্গ : পুরুষ	ফটো উপলব্ধ	312	GPF1198308	নাম : অমৃত কিস্কু পিতার নাম: সাধারন কিস্কু বাড়ির নং : n0154 বয়স : 44 লিঙ্গ : পুরুষ	ফটো উপলব্ধ
313	GPF2308435	নাম : কল্পনা কিস্কু স্বামীর নাম: অমৃত কিস্কু বাড়ির নং : n0154 বয়স : 39 লিঙ্গ : মহিলা	ফটো উপলব্ধ	314	GPF1198324	নাম : বুদ্ধেশ্বর কিস্কু পিতার নাম: সাধারন কিস্কু বাড়ির নং : n0154 বয়স : 43 লিঙ্গ : পুরুষ	ফটো উপলব্ধ	315	GPF2308427	নাম : কালিপদ কিস্কু (মাঝি) পিতার নাম: সাধারন কিস্কু (মাঝি) বাড়ির নং : n0154 বয়স : 41 লিঙ্গ : পুরুষ	ফটো উপলব্ধ
316	SYG0689976	নাম : সত্যকনা কিস্কু (মাঝি) স্বামীর নাম: কালিপদ কিস্কু (মাঝি) বাড়ির নং : n0154 বয়স : 39 লিঙ্গ : মহিলা	ফটো উপলব্ধ	317	GPF2458222	নাম : বনমালি মাঝি পিতার নাম: লহোদর মাঝি বাড়ির নং : n0155 বয়স : 67 লিঙ্গ : পুরুষ	ফটো উপলব্ধ	318	GPF2187417	নাম : তিলকা মাঝি পিতার নাম: বনমালি মাঝি বাড়ির নং : n0155 বয়স : 42 লিঙ্গ : মহিলা	ফটো উপলব্ধ
319	WB/35/242/387293	নাম : ছাতামনি মাঝি স্বামীর নাম: বনমালী মাঝি বাড়ির নং : n0155 বয়স : 64 লিঙ্গ : মহিলা	ফটো উপলব্ধ	320	SYG1375773	নাম : অনিল কুমার হাঁসদা পিতার নাম: বনমালী হাঁসদা বাড়ির নং : n0155 বয়স : 34 লিঙ্গ : পুরুষ	ফটো উপলব্ধ	321	WB/35/242/387211	নাম : ধনঞ্জয় মাঝি পিতার নাম: শিবরাম মাঝি বাড়ির নং : n0159 বয়স : 69 লিঙ্গ : পুরুষ	ফটো উপলব্ধ
322	WB/35/242/387558	নাম : সনারাম মাঝি পিতার নাম: শিবরাম মাঝি বাড়ির নং : n0159 বয়স : 63 লিঙ্গ : পুরুষ	ফটো উপলব্ধ	323	WB/35/242/387178	নাম : পাবতী মাঝি স্বামীর নাম: সূর্যকান্ত মাঝি বাড়ির নং : n0161 বয়স : 76 লিঙ্গ : মহিলা	ফটো উপলব্ধ	324	GPF2188175	নাম : বসন্তি মাঝি স্বামীর নাম: রেণু মাঝি বাড়ির নং : n0161 বয়স : 43 লিঙ্গ : মহিলা	ফটো উপলব্ধ
325	GPF2188183	নাম : লখিরাম মাঝি পিতার নাম: সূর্যকান্ত মাঝি বাড়ির নং : n0161 বয়স : 42 লিঙ্গ : পুরুষ	ফটো উপলব্ধ	326	GPF1198316	নাম : মঙ্গল মুরমু পিতার নাম: সূর্যকান্ত মুরমু বাড়ির নং : n0161 বয়স : 44 লিঙ্গ : পুরুষ	ফটো উপলব্ধ	327	GPF2568467	নাম : সনমনি মুরমু স্বামীর নাম: মঙ্গল মুরমু বাড়ির নং : n0161 বয়স : 39 লিঙ্গ : মহিলা	ফটো উপলব্ধ
328	WB/35/242/387571	নাম : নিবাসী মাঝি স্বামীর নাম: মনজুড়া মাঝি বাড়ির নং : n0162 বয়স : 83 লিঙ্গ : মহিলা	ফটো উপলব্ধ	329	WB/35/242/387553	নাম : মঞ্জু মাঝি স্বামীর নাম: লক্ষীকান্ত মাঝি বাড়ির নং : n0162 বয়স : 60 লিঙ্গ : মহিলা	ফটো উপলব্ধ	330	SYG1838291	নাম : উপেন কুমার মুরমু পিতার নাম: বারিদাস মুরমু বাড়ির নং : n0120 বয়স : 27 লিঙ্গ : পুরুষ	ফটো উপলব্ধ

331 নাম : সরস্বতী মাঝি পিতার নাম: ভুদেব চন্দ্র মাঝি বাড়ির নং : n0124 বয়স : 30 লিঙ্গ : মহিলা	SYG1838481 ফটো উপলব্ধ	332 নাম : আনন্দ কিষ্কু পিতার নাম: রামলীল কিষ্কু বাড়ির নং : n0098 বয়স : 50 লিঙ্গ : পুরুষ	SYG1838499 ফটো উপলব্ধ	333 নাম : পূজা মাঝি পিতার নাম: প্রথম মাঝি বাড়ির নং : n0063 বয়স : 28 লিঙ্গ : মহিলা	SYG1838424 ফটো উপলব্ধ
334 নাম : কমলা কিষ্কু পিতার নাম: আনন্দ কিষ্কু বাড়ির নং : n0154 বয়স : 27 লিঙ্গ : মহিলা	SYG1838432 ফটো উপলব্ধ	335 নাম : সেবতি মাঝি পিতার নাম: ফুচু রাম মাঝি বাড়ির নং : n0088 বয়স : 28 লিঙ্গ : মহিলা	SYG1838440 ফটো উপলব্ধ	336 নাম : সুসিতা মুর্মু পিতার নাম: সত্যরঞ্জন মুর্মু বাড়ির নং : n0062 বয়স : 27 লিঙ্গ : মহিলা	SYG1838457 ফটো উপলব্ধ
337 নাম : রাজীব হাঁসদা পিতার নাম: গোপীনাথ হাঁসদা বাড়ির নং : n0090 বয়স : 27 লিঙ্গ : পুরুষ	SYG1838549 ফটো উপলব্ধ	338 নাম : সন্দীপ হাঁসদা পিতার নাম: সুধীর চন্দ্র হাঁসদা বাড়ির নং : n0077 বয়স : 27 লিঙ্গ : পুরুষ	SYG1838556 ফটো উপলব্ধ	339 নাম : পারসী মান্ডি পিতার নাম: রাজকিশোর মান্ডি বাড়ির নং : n0070 বয়স : 27 লিঙ্গ : মহিলা	SYG1838572 ফটো উপলব্ধ
340 নাম : সুব্রত টুডু পিতার নাম: লক্ষীরাম টুডু বাড়ির নং : n0162 বয়স : 27 লিঙ্গ : পুরুষ	SYG1838580 ফটো উপলব্ধ	341 নাম : শুভজিৎ কিষ্কু পিতার নাম: দেবীদাস কিষ্কু বাড়ির নং : n0084 বয়স : 27 লিঙ্গ : পুরুষ	SYG1838515 ফটো উপলব্ধ	342 নাম : অষ্টমী মাঝি পিতার নাম: বীরবল মাঝি বাড়ির নং : n0099 বয়স : 28 লিঙ্গ : মহিলা	SYG1838523 ফটো উপলব্ধ
343 নাম : পূর্ণিমা হাঁসদা স্বামীর নাম: সুধীর চন্দ্র মাঝি বাড়ির নং : n0077 বয়স : 56 লিঙ্গ : মহিলা	WB/35/242/387598 ফটো উপলব্ধ	344 নাম : অধীর কুমার হাঁসদা পিতার নাম: বুদ্ধেশ্বর মাঝি বাড়ির নং : n0077 বয়স : 57 লিঙ্গ : পুরুষ	WB/35/242/387529 ফটো উপলব্ধ	345 নাম : দেবেন্দ্রনাথ মাঝি পিতার নাম: ভূষণ মাঝি বাড়ির নং : n0060 বয়স : 83 লিঙ্গ : পুরুষ	WB/35/242/387348 ফটো উপলব্ধ
346 নাম : সারথী মাঝি পিতার নাম: মুচিরাম মাঝি বাড়ির নং : n0150 বয়স : 64 লিঙ্গ : মহিলা	WB/35/242/387519 ফটো উপলব্ধ	347 নাম : সুনীয়া মাঝি স্বামীর নাম: কালিপদ মাঝি বাড়ির নং : n0152 বয়স : 67 লিঙ্গ : মহিলা	WB/35/242/387296 ফটো উপলব্ধ	348 নাম : শরৎচন্দ্র হাঁসদা পিতার নাম: কালিপদ হাঁসদা বাড়ির নং : n0152 বয়স : 34 লিঙ্গ : পুরুষ	SYG1375740 ফটো উপলব্ধ
349 নাম : তারাপদ হাঁসদা পিতার নাম: কালিপদ হাঁসদা বাড়ির নং : n0152 বয়স : 32 লিঙ্গ : পুরুষ	SYG1375732 ফটো উপলব্ধ	350 নাম : রাসমনি মাঝি স্বামীর নাম: রামপদ মাঝি বাড়ির নং : n0071 বয়স : 77 লিঙ্গ : মহিলা	WB/35/242/387687 ফটো উপলব্ধ	351 নাম : সহজিৎ মুরমু পিতার নাম: দুর্গাদাস মুরমু বাড়ির নং : n0069 বয়স : 31 লিঙ্গ : পুরুষ	SYG1680578 ফটো উপলব্ধ
352 নাম : মুক্তি হাঁসদা পিতার নাম: মুচিরাম হাঁসদা বাড়ির নং : n0068 বয়স : 37 লিঙ্গ : মহিলা	GPF2568376 ফটো উপলব্ধ	353 নাম : রাধিকা মাঝি স্বামীর নাম: সুশীল মাঝি বাড়ির নং : n0068 বয়স : 68 লিঙ্গ : মহিলা	WB/35/242/387501 ফটো উপলব্ধ	354 নাম : বৈদ্যনাথ হেত্রম পিতার নাম: লুথুরাম হেত্রম বাড়ির নং : n0067 বয়স : 29 লিঙ্গ : পুরুষ	SYG1680693 ফটো উপলব্ধ
355 নাম : আহ্লাদী মাঝি স্বামীর নাম: লুথু মাঝি বাড়ির নং : n0067 বয়স : 59 লিঙ্গ : মহিলা	WB/35/242/387504 ফটো উপলব্ধ	356 নাম : সঞ্জয় মাঝি পিতার নাম: যোগেশ্বর মাঝি বাড়ির নং : n0066 বয়স : 40 লিঙ্গ : পুরুষ	GPF2308237 ফটো উপলব্ধ	357 নাম : স্বর্নলতা মাঝি স্বামীর নাম: বিজয় মাঝি বাড়ির নং : n0066 বয়স : 40 লিঙ্গ : মহিলা	GPF2188845 ফটো উপলব্ধ
358 নাম : বিজয় মাঝি পিতার নাম: মডিরাম মাঝি বাড়ির নং : n0066 বয়স : 43 লিঙ্গ : পুরুষ	GPF2188829 ফটো উপলব্ধ	359 নাম : লখিরাম হেমব্রম পিতার নাম: যোগেশ্বর মাঝি বাড়ির নং : n0066 বয়স : 35 লিঙ্গ : পুরুষ	SYG1219211 ফটো উপলব্ধ	360 নাম : সুকুরমনি মাঝি স্বামীর নাম: যোগেশ্বর মাঝি বাড়ির নং : n0066 বয়স : 70 লিঙ্গ : মহিলা	WB/35/242/387197 ফটো উপলব্ধ

361 নাম : ভিমালা মাঝি স্বামীর নাম: বড়কা মাঝি বাড়ির নং : n0171 বয়স : 66 লিঙ্গ : মহিলা	WB/35/242/387167	362 নাম : মিতন মাঝি পিতার নাম: উদীশ মাঝি বাড়ির নং : n0176 বয়স : 32 লিঙ্গ : পুরুষ	SYG1376094	363 নাম : সঞ্জীব কুমার মান্ডি পিতার নাম: শ্যামাপদ মান্ডি বাড়ির নং : n0070 বয়স : 49 লিঙ্গ : পুরুষ	WB/35/242/387029
364 নাম : প্রনতি মান্ডি পিতার নাম: শ্যামাপদ মান্ডি বাড়ির নং : n0070 বয়স : 44 লিঙ্গ : মহিলা	GPF2188266	365 নাম : ছাত্তামনি মান্ডি স্বামীর নাম: সঞ্জিব মান্ডি বাড়ির নং : n0070 বয়স : 45 লিঙ্গ : মহিলা	GPF1195924	366 নাম : অর্জুন কুমার মাঝি পিতার নাম: প্রানকৃষ্ণ মাঝি বাড়ির নং : n0009 বয়স : 41 লিঙ্গ : পুরুষ	GPF2308328
367 নাম : সন্ধ্যা টুডু স্বামীর নাম: অর্জুন টুডু বাড়ির নং : n0009 বয়স : 34 লিঙ্গ : মহিলা	SYG1595461	368 নাম : দুর্যোধন মাঝি পিতার নাম: ঈশ্বর মাঝি বাড়ির নং : n0048 বয়স : 81 লিঙ্গ : পুরুষ	WB/35/242/387025	369 নাম : বালিকা মাঝি স্বামীর নাম: দুর্যোধন মাঝি বাড়ির নং : n0048 বয়স : 80 লিঙ্গ : মহিলা	WB/35/242/387048
370 নাম : রাস বিহারী মাঝি পিতার নাম: সহদেব মাঝি বাড়ির নং : n0057 বয়স : 75 লিঙ্গ : পুরুষ	GPF2187805	371 নাম : সত্যেন মাঝি পিতার নাম: সহদেব মাঝি বাড়ির নং : n0057 বয়স : 68 লিঙ্গ : পুরুষ	WB/35/242/387042	372 নাম : বাবুরাম মাঝি পিতার নাম: সহদেব মাঝি বাড়ির নং : n0057 বয়স : 67 লিঙ্গ : পুরুষ	GPF2187821
373 নাম : মতিলাল মাঝি পিতার নাম: বড়বুদ্ধেশ্বর মাঝি বাড়ির নং : n0058 বয়স : 70 লিঙ্গ : পুরুষ	WB/35/242/387058	374 নাম : লখিন্দর মাঝি পিতার নাম: বুদ্ধেশ্বর মূর্মু বাড়ির নং : n0058 বয়স : 64 লিঙ্গ : পুরুষ	SYG2475358	375 নাম : ঠাকুরমনি মাঝি স্বামীর নাম: লখিন্দর মাঝি বাড়ির নং : n0058 বয়স : 62 লিঙ্গ : মহিলা	WB/35/242/387079
376 নাম : ভীষ্মদেব মূর্মু পিতার নাম: লখিন্দর মূর্মু বাড়ির নং : n0058 বয়স : 42 লিঙ্গ : পুরুষ	GPF2188795	377 নাম : বাসন্তী মূর্মু স্বামীর নাম: ভীষ্মদেব মূর্মু বাড়ির নং : n0058 বয়স : 39 লিঙ্গ : মহিলা	GPF2307940	378 নাম : দুর্গাদাস মাঝি পিতার নাম: চৈতন মাঝি বাড়ির নং : এন0062 বয়স : 62 লিঙ্গ : পুরুষ	GPF2187219
379 নাম : মনোজ কুমার মাঝি পিতার নাম: দুর্গাদাস মাঝি বাড়ির নং : n0062 বয়স : 33 লিঙ্গ : পুরুষ	SYG1307859	380 নাম : প্রথম মাঝি পিতার নাম: চন্দ্রকান্ত মাঝি বাড়ির নং : n0063 বয়স : 63 লিঙ্গ : পুরুষ	WB/35/242/387003	381 নাম : শিবানী মাঝি স্বামীর নাম: প্রথম মাঝি বাড়ির নং : n0063 বয়স : 50 লিঙ্গ : মহিলা	WB/35/242/387017
382 নাম : বিশ্বনাথ মাঝি পিতার নাম: চন্দ্রকান্ত মাঝি বাড়ির নং : n0063 বয়স : 58 লিঙ্গ : পুরুষ	SYG2354371	383 নাম : পরিলা মাঝি স্বামীর নাম: বিশ্বনাথ মাঝি বাড়ির নং : n0063 বয়স : 48 লিঙ্গ : মহিলা	GPF1153063	384 নাম : জয়ন্তী মাঝি পিতার নাম: চন্দ্রকান্ত মাঝি বাড়ির নং : n0063 বয়স : 48 লিঙ্গ : মহিলা	GPF2187102
385 নাম : বাবুনাথ হাঁসদা পিতার নাম: চন্দ্রকান্ত হাঁসদা বাড়ির নং : n0063 বয়স : 47 লিঙ্গ : পুরুষ	GPF2187110	386 নাম : অসীম হাঁসদা পিতার নাম: চন্দ্রকান্ত হাঁসদা বাড়ির নং : n0063 বয়স : 40 লিঙ্গ : পুরুষ	SYG1219302	387 নাম : যুবতী হাঁসদা পিতার নাম: চন্দ্রকান্ত বাড়ির নং : n0063 বয়স : 42 লিঙ্গ : মহিলা	GPF2308278
388 নাম : মেনকা মাঝি পিতার নাম: ঈশ্বর মাঝি বাড়ির নং : n0064 বয়স : 68 লিঙ্গ : মহিলা	WB/35/242/387500	389 নাম : কম্পনা টুডু স্বামীর নাম: সুদর্শন টুডু বাড়ির নং : n0065 বয়স : 39 লিঙ্গ : মহিলা	SYG1219344	390 নাম : প্রশান্ত মাঝি পিতার নাম: কৃষ্ণ মাঝি বাড়ির নং : n0065 বয়স : 39 লিঙ্গ : পুরুষ	SYG1307883

391 নাম : মঙ্গলী টুডু (মাঝি) স্বামীর নাম: প্রশান্ত টুডু বাড়ির নং : n0065 বয়স : 29 লিঙ্গ : মহিলা	SYG1680560 ফটো উপলব্ধ	392 নাম : বারি মাঝি স্বামীর নাম: অবতার মাঝি বাড়ির নং : n0078 বয়স : 66 লিঙ্গ : মহিলা	WB/35/242/387218 ফটো উপলব্ধ	393 নাম : শিবচরন হাঁসদা পিতার নাম: অবতার হাঁসদা বাড়ির নং : n0078 বয়স : 44 লিঙ্গ : পুরুষ	GPF1788397 ফটো উপলব্ধ
394 নাম : চুড়ামনি হাঁসদা স্বামীর নাম: শিবচরন হাঁসদা বাড়ির নং : n0078 বয়স : 38 লিঙ্গ : মহিলা	SYG1307768 ফটো উপলব্ধ	395 নাম : ছোটলাল মাঝি পিতার নাম: মহেশ্বর মাঝি বাড়ির নং : n0079 বয়স : 75 লিঙ্গ : পুরুষ	WB/35/242/387010 ফটো উপলব্ধ	396 নাম : শিবরাম হাঁসদা পিতার নাম: ছোটলাল হাঁসদা বাড়ির নং : n0079 বয়স : 49 লিঙ্গ : পুরুষ	GPF2187771 ফটো উপলব্ধ
397 নাম : লহোদর হাঁসদা পিতার নাম: ছোটলাল হাঁসদা বাড়ির নং : n0079 বয়স : 39 লিঙ্গ : পুরুষ	GPF2523090 ফটো উপলব্ধ	398 নাম : উত্তম মাঝি পিতার নাম: মহাদেব মাঝি বাড়ির নং : n0079 বয়স : 44 লিঙ্গ : পুরুষ	GPF1788959 ফটো উপলব্ধ	399 নাম : বৈশাখী মাঝি স্বামীর নাম: উত্তম মাঝি বাড়ির নং : n0079 বয়স : 35 লিঙ্গ : মহিলা	SYG0912683 ফটো উপলব্ধ
400 নাম : সুবিমল টুডু পিতার নাম: সুভাষ চন্দ্র টুডু বাড়ির নং : n0060 বয়স : 37 লিঙ্গ : পুরুষ	SYG0689547 ফটো উপলব্ধ	401 নাম : পরিমল টুডু পিতার নাম: সুভাষ চন্দ্র টুডু বাড়ির নং : n0060 বয়স : 34 লিঙ্গ : পুরুষ	SYG1307776 ফটো উপলব্ধ	402 নাম : রানি কিস্কু স্বামীর নাম: সুভাষ কিস্কু বাড়ির নং : n0060 বয়স : 59 লিঙ্গ : মহিলা	SYG2418051 ফটো উপলব্ধ
403 নাম : প্রমিলা টুডু স্বামীর নাম: সুকুমার টুডু বাড়ির নং : n0060 বয়স : 29 লিঙ্গ : মহিলা	SYG1680537 ফটো উপলব্ধ	404 নাম : মমতা হাঁসদা স্বামীর নাম: জিতেন্দ্র নাথ হাঁসদা বাড়ির নং : n0073 বয়স : 33 লিঙ্গ : মহিলা	SYG1680669 ফটো উপলব্ধ	405 নাম : মঞ্জলি মাঝি স্বামীর নাম: অনিল মাঝি বাড়ির নং : n0073 বয়স : 34 লিঙ্গ : মহিলা	SYG1219575 ফটো উপলব্ধ
406 নাম : অনিল মাঝি পিতার নাম: মলিন্দ্রনাথ মাঝি বাড়ির নং : n0073 বয়স : 49 লিঙ্গ : পুরুষ	WB/35/242/387541 ফটো উপলব্ধ	407 নাম : পসন্তকা মাঝি স্বামীর নাম: পরমেশ্বর মাঝি বাড়ির নং : n0073 বয়স : 47 লিঙ্গ : মহিলা	GPF2187912 ফটো উপলব্ধ	408 নাম : পরমেশ্বর মাঝি পিতার নাম: মলিন্দ্রনাথ মাঝি বাড়ির নং : n0073 বয়স : 52 লিঙ্গ : পুরুষ	WB/35/242/387331 ফটো উপলব্ধ
409 নাম : জিতেন্দ্রনাথ মাঝি পিতার নাম: মলিন্দ্রনাথ মাঝি বাড়ির নং : n0073 বয়স : 54 লিঙ্গ : পুরুষ	WB/35/242/387451 ফটো উপলব্ধ	410 নাম : দুর্ঘোষন মাঝি পিতার নাম: মন্দিরাম মাঝি বাড়ির নং : n0168 বয়স : 65 লিঙ্গ : পুরুষ	WB/35/242/387527 ফটো উপলব্ধ	411 নাম : শ্রীমতি মাঝি স্বামীর নাম: দুর্ঘোষন মাঝি বাড়ির নং : n0168 বয়স : 59 লিঙ্গ : মহিলা	WB/35/242/387387 ফটো উপলব্ধ
412 নাম : আনন্দ মাঝি পিতার নাম: মাঝিরাম মাঝি বাড়ির নং : n0168 বয়স : 49 লিঙ্গ : পুরুষ	SYG2263838 ফটো উপলব্ধ	413 নাম : কম্পনা মাঝি স্বামীর নাম: আনন্দ মাঝি বাড়ির নং : n0168 বয়স : 44 লিঙ্গ : মহিলা	GPF2187318 ফটো উপলব্ধ	414 নাম : সোনারাম মাঝি পিতার নাম: মাঝিরাম মাঝি বাড়ির নং : n0168 বয়স : 42 লিঙ্গ : পুরুষ	GPF2187326 ফটো উপলব্ধ
415 নাম : আলমতি মাঝি স্বামীর নাম: সবুনাথ মাঝি বাড়ির নং : n0169 বয়স : 57 লিঙ্গ : মহিলা	GPF2187904 ফটো উপলব্ধ	416 নাম : মুচন মাঝি স্বামীর নাম: মন্দিরাম মাঝি বাড়ির নং : n0168 বয়স : 82 লিঙ্গ : মহিলা	WB/35/242/387590 ফটো উপলব্ধ	417 নাম : পিয়ো মাঝি স্বামীর নাম: দুর্গাদাস মাঝি বাড়ির নং : n0167 বয়স : 57 লিঙ্গ : মহিলা	WB/35/242/387585 ফটো উপলব্ধ
418 নাম : সাধমনি সরেন স্বামীর নাম: বিশ্বজিৎ সরেন বাড়ির নং : n0165 বয়স : 29 লিঙ্গ : মহিলা	SYG1680651 ফটো উপলব্ধ	419 নাম : বিশ্বজিৎ সরেন পিতার নাম: গোপিনাথ সরেন বাড়ির নং : n0165 বয়স : 30 লিঙ্গ : পুরুষ	SYG1595727 ফটো উপলব্ধ	420 নাম : অসিত সরেন পিতার নাম: গোপিনাথ সরেন বাড়ির নং : n0165 বয়স : 34 লিঙ্গ : পুরুষ	SYG1375914 ফটো উপলব্ধ

421 নাম : সচিদানন্দ হাঁসদা পিতার নাম: গুন্যরাম হাঁসদা বাড়ির নং : n0165 বয়স : 34 লিঙ্গ : পুরুষ	SYG1219153 ফটো উপলব্ধ	422 নাম : মনিকা হাঁসদা স্বামীর নাম: সচিদানন্দ হাঁসদা বাড়ির নং : n0165 বয়স : 37 লিঙ্গ : মহিলা	SYG1595610 ফটো উপলব্ধ	423 নাম : গোপীনাথ মাঝি পিতার নাম: দেবলাল মাঝি বাড়ির নং : n0165 বয়স : 67 লিঙ্গ : পুরুষ	WB/35/242/387797 ফটো উপলব্ধ
424 নাম : নমিতা হাঁসদা স্বামীর নাম: রাজকিশোর হাঁসদা বাড়ির নং : n0163 বয়স : 31 লিঙ্গ : মহিলা	SYG1486489 ফটো উপলব্ধ	425 নাম : পূর্ণদাস হাঁসদা পিতার নাম: নবিন কিশোর হাঁসদা বাড়ির নং : n0163 বয়স : 46 লিঙ্গ : পুরুষ	GPF2187896 ফটো উপলব্ধ	426 নাম : ভোলানাথ মাঝি পিতার নাম: সুবোধ মাঝি বাড়ির নং : n0163 বয়স : 38 লিঙ্গ : পুরুষ	GPF2308245 ফটো উপলব্ধ
427 নাম : বেলমনি মাঝি স্বামীর নাম: সুবোধ মাঝি বাড়ির নং : n0163 বয়স : 67 লিঙ্গ : মহিলা	WB/35/242/387420 ফটো উপলব্ধ	428 নাম : সুবোধ মাঝি পিতার নাম: রাজেন্দ্রনাথ মাঝি বাড়ির নং : n0163 বয়স : 74 লিঙ্গ : পুরুষ	WB/35/242/387416 ফটো উপলব্ধ	429 নাম : নবীনকিশোর মাঝি পিতার নাম: রাজেন্দ্রনাথ মাঝি বাড়ির নং : n0163 বয়স : 82 লিঙ্গ : পুরুষ	WB/35/242/387031 ফটো উপলব্ধ
430 নাম : রাজীব হাঁসদা পিতার নাম: লক্ষীকান্ত হাঁসদা বাড়ির নং : n0162 বয়স : 31 লিঙ্গ : পুরুষ	SYG1486448 ফটো উপলব্ধ	431 নাম : কালিমনি মাঝি স্বামীর নাম: মহাদেব মাঝি বাড়ির নং : n0162 বয়স : 43 লিঙ্গ : মহিলা	GPF2188142 ফটো উপলব্ধ	432 নাম : মহাদেব মাঝি পিতার নাম: মনজুড়া মাঝি বাড়ির নং : n0162 বয়স : 59 লিঙ্গ : পুরুষ	WB/35/242/387656 ফটো উপলব্ধ
433 নাম : কমলা মাঝি স্বামীর নাম: বিদ্যাধর মাঝি বাড়ির নং : n0083 বয়স : 44 লিঙ্গ : মহিলা	GPF2188068 ফটো উপলব্ধ	434 নাম : সুমন্তু হাঁসদা পিতার নাম: মনোহর হাঁসদা বাড়ির নং : n0081 বয়স : 36 লিঙ্গ : পুরুষ	SYG0692418 ফটো উপলব্ধ	435 নাম : মন্টু মাঝি পিতার নাম: মনোহর মাঝি বাড়ির নং : n0081 বয়স : 43 লিঙ্গ : পুরুষ	GPF1789502 ফটো উপলব্ধ
436 নাম : চুড়ামনি মাঝি স্বামীর নাম: মনোহর মাঝি বাড়ির নং : n0081 বয়স : 68 লিঙ্গ : মহিলা	WB/35/242/387214 ফটো উপলব্ধ	437 নাম : মনোহর মাঝি পিতার নাম: মহেশ্বর মাঝি বাড়ির নং : n0081 বয়স : 72 লিঙ্গ : পুরুষ	WB/35/242/387047 ফটো উপলব্ধ	438 নাম : বাহামনি হাঁসদা পিতার নাম: লুথুরাম হাঁসদা বাড়ির নং : n0080 বয়স : 31 লিঙ্গ : মহিলা	SYG1486471 ফটো উপলব্ধ
439 নাম : সজিত কুমার হাঁসদা পিতার নাম: লুথুরাম হাঁসদা বাড়ির নং : n0080 বয়স : 33 লিঙ্গ : পুরুষ	SYG1307735 ফটো উপলব্ধ	440 নাম : শকুন্তলা হাঁসদা স্বামীর নাম: গোবিন্দ হাঁসদা বাড়ির নং : n0080 বয়স : 35 লিঙ্গ : মহিলা	SYG1219377 ফটো উপলব্ধ	441 নাম : অজয় হেঙ্গম পিতার নাম: লুথুরাম হেঙ্গম বাড়ির নং : n0080 বয়স : 35 লিঙ্গ : পুরুষ	SYG0912675 ফটো উপলব্ধ
442 নাম : জাগনী মাঝি স্বামীর নাম: বাহাদুর মাঝি বাড়ির নং : n0080 বয়স : 41 লিঙ্গ : মহিলা	GPF2458818 ফটো উপলব্ধ	443 নাম : বাহাদুর মাঝি পিতার নাম: কেশর মাঝি বাড়ির নং : n0080 বয়স : 57 লিঙ্গ : পুরুষ	WB/35/242/387536 ফটো উপলব্ধ	444 নাম : প্রথমী মাঝি স্বামীর নাম: লুথুরাম মাঝি বাড়ির নং : n0080 বয়স : 61 লিঙ্গ : মহিলা	WB/35/242/387221 ফটো উপলব্ধ
445 নাম : লুথুরাম মাঝি পিতার নাম: কেশর মাঝি বাড়ির নং : n0080 বয়স : 68 লিঙ্গ : পুরুষ	WB/35/242/387090 ফটো উপলব্ধ	446 নাম : প্রদীপ কুমার হাঁসদা পিতার নাম: সুবীর হাঁসদা বাড়ির নং : n0077 বয়স : 30 লিঙ্গ : পুরুষ	SYG1595545 ফটো উপলব্ধ	447 নাম : আকাশ মনি হাঁসদা স্বামীর নাম: অধীর হাঁসদা বাড়ির নং : n0077 বয়স : 39 লিঙ্গ : মহিলা	GPF2308070 ফটো উপলব্ধ
448 নাম : মাখনী হাঁসদা স্বামীর নাম: কান্ত হাঁসদা বাড়ির নং : n0077 বয়স : 42 লিঙ্গ : মহিলা	GPF1788660 ফটো উপলব্ধ	449 নাম : শ্রীকান্ত হাঁসদা পিতার নাম: বুদ্ধেশ্বর হাঁসদা বাড়ির নং : n0077 বয়স : 48 লিঙ্গ : পুরুষ	WB/35/242/387574 ফটো উপলব্ধ	450 নাম : রাধিকা হাঁসদা স্বামীর নাম: শান্তিরাম হাঁসদা বাড়ির নং : n0077 বয়স : 44 লিঙ্গ : মহিলা	GPF1788652 ফটো উপলব্ধ

বিধানসভা নির্বাচনক্ষেত্রের নং, নাম : 244-কাশীপুর
ভাগ নং, নাম : 1-মাজুরজুড়িয়া

451 নাম : সুধীর চন্দ্র মাঝি পিতার নাম: ছোটবুদ্ধেশ্বর মাঝি বাড়ির নং : n0077 বয়স : 67 লিঙ্গ : পুরুষ	GPF2458339 ফটো উপলব্ধ	452 নাম : ধর্মেন্দ্র নাথ হাঁসদা পিতার নাম: ইন্ড্র হাঁসদা বাড়ির নং : n0075 বয়স : 34 লিঙ্গ : পুরুষ	SYG1307875 ফটো উপলব্ধ	453 নাম : সরি মাঝি পিতার নাম: ধর্মদাস মাঝি বাড়ির নং : n0075 বয়স : 73 লিঙ্গ : মহিলা	WB/35/242/387569 ফটো উপলব্ধ
454 নাম : রবি মাঝি পিতার নাম: ধরু মাঝি বাড়ির নং : n0059 বয়স : 88 লিঙ্গ : পুরুষ	WB/35/242/387046 ফটো উপলব্ধ	455 নাম : বাসন্তী মান্ডি স্বামীর নাম: রাজ কিশোর মান্ডি বাড়ির নং : n0059 বয়স : 50 লিঙ্গ : মহিলা	WB/35/242/387537 ফটো উপলব্ধ	456 নাম : প্রমিলা মুরমু স্বামীর নাম: সতীলাল মুরমু বাড়ির নং : n0059 বয়স : 44 লিঙ্গ : মহিলা	GPF1789080 ফটো উপলব্ধ
457 নাম : বিমল কুমার মূর্মু পিতার নাম: গোপিনাথ মূর্মু বাড়ির নং : n0087 বয়স : 43 লিঙ্গ : পুরুষ	GPF2523157 ফটো উপলব্ধ	458 নাম : নির্মল কুমার মূর্মু পিতার নাম: গোপীনাথ মূর্মু বাড়ির নং : n0087 বয়স : 40 লিঙ্গ : পুরুষ	GPF2308112 ফটো উপলব্ধ	459 নাম : সনকা মুরমু স্বামীর নাম: বিমল মুরমু বাড়ির নং : n0087 বয়স : 40 লিঙ্গ : মহিলা	SYG1219450 ফটো উপলব্ধ
460 নাম : সনকা মুরমু স্বামীর নাম: নির্মল কুমার মুরমু বাড়ির নং : n0087 বয়স : 31 লিঙ্গ : মহিলা	SYG1595693 ফটো উপলব্ধ	461 নাম : পরিনাথ কিস্কু পিতার নাম: লখিন্দর কিস্কু বাড়ির নং : n0105 বয়স : 42 লিঙ্গ : পুরুষ	GPF2187680 ফটো উপলব্ধ	462 নাম : মনসারাম কিস্কু পিতার নাম: লখিন্দর কিস্কু বাড়ির নং : n0105 বয়স : 36 লিঙ্গ : পুরুষ	SYG0688689 ফটো উপলব্ধ
463 নাম : ম্যানেজার কিস্কু পিতার নাম: লখিন্দর কিস্কু বাড়ির নং : n0105 বয়স : 35 লিঙ্গ : পুরুষ	SYG1219138 ফটো উপলব্ধ	464 নাম : পূর্ণিমা কিস্কু স্বামীর নাম: ম্যানেজার কিস্কু বাড়ির নং : n0105 বয়স : 34 লিঙ্গ : মহিলা	SYG1595644 ফটো উপলব্ধ	465 নাম : শীতলা হেঙ্গম স্বামীর নাম: সীতারাম হেঙ্গম বাড়ির নং : n0120 বয়স : 36 লিঙ্গ : মহিলা	SYG0692095 ফটো উপলব্ধ
466 নাম : সিতারাম মাঝি পিতার নাম: ভন্দলাল মাঝি বাড়ির নং : n0120 বয়স : 39 লিঙ্গ : পুরুষ	WB/35/242/387145 ফটো উপলব্ধ	467 নাম : বারিদাস মাঝি পিতার নাম: ভন্দলাল মাঝি বাড়ির নং : n0120 বয়স : 57 লিঙ্গ : পুরুষ	WB/35/242/387280 ফটো উপলব্ধ	468 নাম : অপর্ণা মাঝি স্বামীর নাম: সুবোধ মাঝি বাড়ির নং : n0119 বয়স : 42 লিঙ্গ : মহিলা	GPF2188217 ফটো উপলব্ধ
469 নাম : সুবোধচন্দ্র মাঝি পিতার নাম: মহাদেব মাঝি বাড়ির নং : n0119 বয়স : 57 লিঙ্গ : পুরুষ	WB/35/242/387648 ফটো উপলব্ধ	470 নাম : চাঁদমনি মাঝি স্বামীর নাম: মহাদেব মাঝি বাড়ির নং : n0119 বয়স : 77 লিঙ্গ : মহিলা	WB/35/242/387165 ফটো উপলব্ধ	471 নাম : মহাদেব মাঝি পিতার নাম: সরকার মাঝি বাড়ির নং : n0119 বয়স : 81 লিঙ্গ : পুরুষ	WB/35/242/387207 ফটো উপলব্ধ
472 নাম : কমলা মাঝি স্বামীর নাম: শ্যামলাল মাঝি বাড়ির নং : n0117 বয়স : 36 লিঙ্গ : মহিলা	SYG0690164 ফটো উপলব্ধ	473 নাম : সুকুরমনি হাঁসদা স্বামীর নাম: সুনীল হাঁসদা বাড়ির নং : n0116 বয়স : 31 লিঙ্গ : মহিলা	SYG1595651 ফটো উপলব্ধ	474 নাম : পানমনি মাঝি স্বামীর নাম: রাসবিহারী মাঝি বাড়ির নং : n0093 বয়স : 53 লিঙ্গ : মহিলা	WB/35/242/387073 ফটো উপলব্ধ
475 নাম : ভরতী মাঝি পিতার নাম: রাসবিহারী মাঝি বাড়ির নং : n0093 বয়স : 36 লিঙ্গ : মহিলা	SYG1595628 ফটো উপলব্ধ	476 নাম : সরন মাঝি পিতার নাম: গনে মাঝি বাড়ির নং : n0095 বয়স : 71 লিঙ্গ : পুরুষ	WB/35/242/387235 ফটো উপলব্ধ	477 নাম : দেব মাঝি পিতার নাম: সরল মাঝি বাড়ির নং : n0095 বয়স : 44 লিঙ্গ : পুরুষ	GPF1788744 ফটো উপলব্ধ
478 নাম : সুন্দরী মাঝি স্বামীর নাম: দেব মাঝি বাড়ির নং : n0095 বয়স : 33 লিঙ্গ : মহিলা	SYG1486463 ফটো উপলব্ধ	479 নাম : শ্যামলী মাঝি স্বামীর নাম: কৌশিক মাঝি বাড়ির নং : n0097 বয়স : 42 লিঙ্গ : মহিলা	SYG1486539 ফটো উপলব্ধ	480 নাম : বিকাশ মাঝি পিতার নাম: যোগেশ্বর মাঝি বাড়ির নং : n0097 বয়স : 49 লিঙ্গ : পুরুষ	WB/35/242/387259 ফটো উপলব্ধ

481 নাম : বৈশাখী মাঝি (হাঁসদা) স্বামীর নাম : বিকাশ মাঝি বাড়ির নং : n0097 বয়স : 42 লিঙ্গ : মহিলা	SYG1486521 ফটো উপলব্ধ	482 নাম : অম্বিকা হাঁসদা স্বামীর নাম : মুকুট হাঁসদা বাড়ির নং : n0097 বয়স : 38 লিঙ্গ : মহিলা	SYG0692517 ফটো উপলব্ধ	483 নাম : বেলমনি মাঝি স্বামীর নাম : আনন্দ মাঝি বাড়ির নং : n0098 বয়স : 50 লিঙ্গ : মহিলা	WB/35/242/387305 ফটো উপলব্ধ
484 নাম : নমিতা মাঝি স্বামীর নাম : বুদ্ধেশ্বর মাঝি বাড়ির নং : n0098 বয়স : 42 লিঙ্গ : মহিলা	GPF2187292 ফটো উপলব্ধ	485 নাম : তিলকা মাঝি স্বামীর নাম : সুকদেব মাঝি বাড়ির নং : n0098 বয়স : 37 লিঙ্গ : মহিলা	SYG1219245 ফটো উপলব্ধ	486 নাম : মনিকা হাঁসদা স্বামীর নাম : আনন্দ হাঁসদা বাড়ির নং : n0098 বয়স : 30 লিঙ্গ : মহিলা	SYG1595669 ফটো উপলব্ধ
487 নাম : সুকরমনি মাঝি স্বামীর নাম : মনোহর মাঝি বাড়ির নং : n0099 বয়স : 75 লিঙ্গ : মহিলা	WB/35/242/387524 ফটো উপলব্ধ	488 নাম : সন্ধ্যামনী মাঝি স্বামীর নাম : বীরবল মাঝি বাড়ির নং : n0099 বয়স : 57 লিঙ্গ : মহিলা	SYG2471860 ফটো উপলব্ধ	489 নাম : সাবিত্রী মাঝি স্বামীর নাম : নবীন মাঝি বাড়ির নং : n0102 বয়স : 69 লিঙ্গ : মহিলা	WB/35/242/387468 ফটো উপলব্ধ
490 নাম : বিকাশ মাঝি পিতার নাম : ছোটলাল মাঝি বাড়ির নং : n0102 বয়স : 47 লিঙ্গ : পুরুষ	GPF2187763 ফটো উপলব্ধ	491 নাম : পদ্মাবতী মাঝি স্বামীর নাম : বিকাশ মাঝি বাড়ির নং : n0102 বয়স : 42 লিঙ্গ : মহিলা	GPF1788942 ফটো উপলব্ধ	492 নাম : ফুলমনি মাঝি স্বামীর নাম : ককা মাঝি বাড়ির নং : n0109 বয়স : 72 লিঙ্গ : মহিলা	WB/35/242/387476 ফটো উপলব্ধ
493 নাম : সত্যনারায়ন মুরমু পিতার নাম : ককা মুরমু বাড়ির নং : n0109 বয়স : 45 লিঙ্গ : পুরুষ	GPF2523124 ফটো উপলব্ধ	494 নাম : রোসনী মুরমু স্বামীর নাম : সত্যনারায়ন মুরমু বাড়ির নং : n0109 বয়স : 36 লিঙ্গ : মহিলা	SYG1219336 ফটো উপলব্ধ	495 নাম : বাবুনাথ মাঝি পিতার নাম : বড়কা মাঝি বাড়ির নং : n0116 বয়স : 61 লিঙ্গ : পুরুষ	WB/35/242/387708 ফটো উপলব্ধ
496 নাম : সবিতা মাঝি স্বামীর নাম : বাবুনাথ মাঝি বাড়ির নং : n0116 বয়স : 57 লিঙ্গ : মহিলা	SYG0691915 ফটো উপলব্ধ	497 নাম : লক্ষন মাঝি পিতার নাম : বড়কা মাঝি বাড়ির নং : n0116 বয়স : 53 লিঙ্গ : পুরুষ	WB/35/242/387279 ফটো উপলব্ধ	498 নাম : সরস্বতী মাঝি স্বামীর নাম : লক্ষণ মাঝি বাড়ির নং : n0116 বয়স : 42 লিঙ্গ : মহিলা	GPF2187946 ফটো উপলব্ধ
499 নাম : মালতি মাঝি স্বামীর নাম : সুনীল মাঝি বাড়ির নং : n0125 বয়স : 35 লিঙ্গ : মহিলা	SYG1307891 ফটো উপলব্ধ	500 নাম : সুনীল মাঝি পিতার নাম : লখড় মাঝি বাড়ির নং : n0125 বয়স : 38 লিঙ্গ : পুরুষ	SYG0691212 ফটো উপলব্ধ	501 নাম : তুলসী মাঝি স্বামীর নাম : লখড় মাঝি বাড়ির নং : n0125 বয়স : 66 লিঙ্গ : মহিলা	WB/35/242/387161 ফটো উপলব্ধ
502 নাম : সনমতি মাঝি পিতার নাম : সনাতন মাঝি বাড়ির নং : n0124 বয়স : 43 লিঙ্গ : মহিলা	GPF1789387 ফটো উপলব্ধ	503 নাম : সুমিত্রা মাঝি পিতার নাম : সনাতন মাঝি বাড়ির নং : n0124 বয়স : 50 লিঙ্গ : মহিলা	WB/35/242/387320 ফটো উপলব্ধ	504 নাম : পরিমল মাঝি পিতার নাম : ভূদেব মাঝি বাড়ির নং : n0124 বয়স : 30 লিঙ্গ : পুরুষ	SYG1680677 ফটো উপলব্ধ
505 নাম : অবতী মাঝি স্বামীর নাম : ভূদেব মাঝি বাড়ির নং : n0124 বয়স : 59 লিঙ্গ : মহিলা	WB/35/242/387230 ফটো উপলব্ধ	506 নাম : অর্জিত হাঁসদা পিতার নাম : রামলাল হাঁসদা বাড়ির নং : n0123 বয়স : 40 লিঙ্গ : পুরুষ	GPF2568558 ফটো উপলব্ধ	507 নাম : নীলমনি মাঝি পিতার নাম : রামলাল মাঝি বাড়ির নং : n0123 বয়স : 42 লিঙ্গ : মহিলা	SYG1219369 ফটো উপলব্ধ
508 নাম : ছবি মাঝি স্বামীর নাম : রামলাল মাঝি বাড়ির নং : n0123 বয়স : 71 লিঙ্গ : মহিলা	WB/35/242/387326 ফটো উপলব্ধ	509 নাম : পার্বতী হাঁসদা স্বামীর নাম : অতীলাল হাঁসদা বাড়ির নং : n0122 বয়স : 54 লিঙ্গ : মহিলা	WB/35/242/387318 ফটো উপলব্ধ	510 নাম : অতীলাল হাঁসদা পিতার নাম : ছোটলাল হাঁসদা বাড়ির নং : n0122 বয়স : 59 লিঙ্গ : পুরুষ	WB/35/242/387248 ফটো উপলব্ধ

511 নাম : সূর্যামনি মাঝি স্বামীর নাম : ছোটলাল মাঝি বাড়ির নং : n0122 বয়স : 79 লিঙ্গ : মহিলা	WB/35/242/387170	512 নাম : সুনীল হাঁসদা পিতার নাম : বাবুনাথ হাঁসদা বাড়ির নং : n0116 বয়স : 32 লিঙ্গ : পুরুষ	SYG1375781	513 নাম : কালীমনি হাঁসদা স্বামীর নাম : পঞ্চনন্দ মাঝি বাড়ির নং : n0083 বয়স : 39 লিঙ্গ : মহিলা	GPF2308062
514 নাম : জিহ্মনি মাঝি স্বামীর নাম : সালখান মাঝি বাড়ির নং : n0083 বয়স : 59 লিঙ্গ : মহিলা	SYG0691758	515 নাম : সোমনাথ হাঁসদা পিতার নাম : সালখান হাঁসদা বাড়ির নং : n0083 বয়স : 35 লিঙ্গ : পুরুষ	SYG0912600	516 নাম : বৈশাখী হাঁসদা স্বামীর নাম : সোমনাথ হাঁসদা বাড়ির নং : n0083 বয়স : 32 লিঙ্গ : মহিলা	SYG1595586
517 নাম : হেনারাম মাঝি পিতার নাম : দেবীলাল মাঝি বাড়ির নং : n0084 বয়স : 80 লিঙ্গ : পুরুষ	WB/35/242/387051	518 নাম : নন্দীনি কিসকু পিতার নাম : হেনারাম কিসকু বাড়ির নং : n0084 বয়স : 43 লিঙ্গ : মহিলা	GPF2187854	519 নাম : পিয়ারী মাঝি স্বামীর নাম : সূর্য্যকান্ত মাঝি বাড়ির নং : n0086 বয়স : 65 লিঙ্গ : মহিলা	WB/35/242/387277
520 নাম : অমৃতকুমার মাঝি পিতার নাম : সূর্য্যকান্ত মাঝি বাড়ির নং : n0086 বয়স : 45 লিঙ্গ : পুরুষ	GPF1789569	521 নাম : বিশ্বজিত মাঝি পিতার নাম : সূর্য্যকান্ত মাঝি বাড়ির নং : n0086 বয়স : 38 লিঙ্গ : পুরুষ	GPF2523116	522 নাম : গুরুমনি মাঝি স্বামীর নাম : অমৃত মাঝি বাড়ির নং : n0086 বয়স : 39 লিঙ্গ : মহিলা	GPF2308344
523 নাম : অনিল মাঝি পিতার নাম : তারাপদ মাঝি বাড়ির নং : n0088 বয়স : 63 লিঙ্গ : পুরুষ	GPF1152941	524 নাম : ফুচু মাঝি পিতার নাম : তারাপদ মাঝি বাড়ির নং : n0088 বয়স : 60 লিঙ্গ : পুরুষ	WB/35/242/387192	525 নাম : কমলী মাঝি স্বামীর নাম : ফুচু মাঝি বাড়ির নং : n0088 বয়স : 57 লিঙ্গ : মহিলা	WB/35/242/387281
526 নাম : আহুদী মাঝি স্বামীর নাম : কাটিয়ারাম মাঝি বাড়ির নং : n0088 বয়স : 56 লিঙ্গ : মহিলা	GPF2458198	527 নাম : রেবতী মাঝি স্বামীর নাম : পশুপতি মাঝি বাড়ির নং : n0089 বয়স : 53 লিঙ্গ : মহিলা	WB/35/242/387755	528 নাম : লক্ষ্মন মাঝি পিতার নাম : ভরত মাঝি বাড়ির নং : n0090 বয়স : 75 লিঙ্গ : পুরুষ	WB/35/242/387636
529 নাম : গোপীনাথ মাঝি পিতার নাম : ভরত মাঝি বাড়ির নং : n0090 বয়স : 64 লিঙ্গ : পুরুষ	WB/35/242/387734	530 নাম : সরলা মাঝি স্বামীর নাম : গোপীনাথ মাঝি বাড়ির নং : n0090 বয়স : 55 লিঙ্গ : মহিলা	WB/35/242/387377	531 নাম : সুনীল কুমার হাঁসদা পিতার নাম : হরিপদ হাঁসদা বাড়ির নং : n0090 বয়স : 37 লিঙ্গ : পুরুষ	SYG0912626
532 নাম : কনিকা হাঁসদা পিতার নাম : গোপীনাথ হাঁসদা বাড়ির নং : n0090 বয়স : 33 লিঙ্গ : মহিলা	SYG1307818	533 নাম : সঞ্জয় হাঁসদা পিতার নাম : গোপীনাথ হাঁসদা বাড়ির নং : n0090 বয়স : 31 লিঙ্গ : পুরুষ	SYG1486422	534 নাম : ধানী মাঝি স্বামীর নাম : মনজুড়া মাঝি বাড়ির নং : n0091 বয়স : 75 লিঙ্গ : মহিলা	WB/35/242/387385
535 নাম : রাস্ত মাঝি পিতার নাম : মনজুড়া মাঝি বাড়ির নং : n0091 বয়স : 53 লিঙ্গ : পুরুষ	WB/35/242/387640	536 নাম : ধরম মাঝি পিতার নাম : দুঃখু মাঝি বাড়ির নং : n0091 বয়স : 74 লিঙ্গ : পুরুষ	WB/35/242/387796	537 নাম : কান্ত মাঝি পিতার নাম : ধরম মাঝি বাড়ির নং : n0091 বয়স : 60 লিঙ্গ : পুরুষ	WB/35/242/387795
538 নাম : শান্ত মাঝি পিতার নাম : ধরম মাঝি বাড়ির নং : n0091 বয়স : 54 লিঙ্গ : পুরুষ	GPF2187524	539 নাম : ছাতামনি মাঝি স্বামীর নাম : শান্ত মাঝি বাড়ির নং : n0091 বয়স : 50 লিঙ্গ : মহিলা	GPF2187532	540 নাম : আনন্দী মাঝি স্বামীর নাম : কান্ড মাঝি বাড়ির নং : n0091 বয়স : 58 লিঙ্গ : মহিলা	WB/35/242/387394

541 নাম : প্রথম হাঁসদা পিতার নাম: কান্ত হাঁসদা বাড়ির নং : n0091 বয়স : 30 লিঙ্গ : পুরুষ	SYG1595479 ফটো উপলব্ধ	542 নাম : রাসবিহারী মাঝি পিতার নাম: শিবরাম মাঝি বাড়ির নং : n0093 বয়স : 58 লিঙ্গ : পুরুষ	WB/35/242/387113 ফটো উপলব্ধ	543 নাম : ছোটলাল মাঝি পিতার নাম: শুকু মাঝি বাড়ির নং : n0129 বয়স : 85 লিঙ্গ : পুরুষ	WB/35/242/387252 ফটো উপলব্ধ
544 নাম : প্তিমনি মাঝি স্বামীর নাম: আদিনাথ মাঝি বাড়ির নং : n0128 বয়স : 54 লিঙ্গ : মহিলা	GPF2187284 ফটো উপলব্ধ	545 নাম : আদিনাথ মাঝি পিতার নাম: পৃথ মাঝি বাড়ির নং : n0128 বয়স : 61 লিঙ্গ : পুরুষ	WB/35/242/387350 ফটো উপলব্ধ	546 নাম : কালিন্দী মাঝি স্বামীর নাম: রবিলোচন মাঝি বাড়ির নং : n0128 বয়স : 72 লিঙ্গ : মহিলা	WB/35/242/387222 ফটো উপলব্ধ
547 নাম : রবিলোচন মাঝি পিতার নাম: মুকুন্দ মাঝি বাড়ির নং : n0128 বয়স : 73 লিঙ্গ : পুরুষ	WB/35/242/387223 ফটো উপলব্ধ	548 নাম : দিপালী মাঝি স্বামীর নাম: অনিল মাঝি বাড়ির নং : n0127 বয়স : 34 লিঙ্গ : মহিলা	SYG1307917 ফটো উপলব্ধ	549 নাম : অনিল কুমার মাঝি পিতার নাম: লখিরাম মাঝি বাড়ির নং : n0127 বয়স : 40 লিঙ্গ : পুরুষ	GPF2188878 ফটো উপলব্ধ
550 নাম : লখিরাম মাঝি পিতার নাম: সূর্য মাঝি বাড়ির নং : n0127 বয়স : 67 লিঙ্গ : পুরুষ	WB/35/242/387276 ফটো উপলব্ধ	551 নাম : ছবি কিস্ক অন্যান্য: ছোট মনস্ক কিস্ক বাড়ির নং : এন0105 বয়স : 57 লিঙ্গ : মহিলা	SYG2243160 ফটো উপলব্ধ	552 নাম : মির হাঁসদা পিতার নাম: বিদ্যাধর হাঁসদা বাড়ির নং : এন0083 বয়স : 23 লিঙ্গ : মহিলা	SYG2252492 ফটো উপলব্ধ
553 নাম : সাধরী বালা মাঝি স্বামীর নাম: যোগেন্দ্র নাথ মাঝি বাড়ির নং : n0159 বয়স : 62 লিঙ্গ : মহিলা	SYG2102721 ফটো উপলব্ধ	554 নাম : রাকেশ হাঁসদা পিতার নাম: বিকাশ হাঁসদা বাড়ির নং : এন0102 বয়স : 22 লিঙ্গ : পুরুষ	SYG2252716 ফটো উপলব্ধ	555 নাম : প্রতাপ হাঁসদা পিতার নাম: সুধীর চন্দ্র হাঁসদা বাড়ির নং : এন0077 বয়স : 22 লিঙ্গ : পুরুষ	SYG2252773 ফটো উপলব্ধ
556 নাম : শিপ্রা হাঁসদা পিতার নাম: শ্রীকান্ত হাঁসদা বাড়ির নং : এন0077 বয়স : 25 লিঙ্গ : মহিলা	SYG2252823 ফটো উপলব্ধ	557 নাম : মঙ্গলী হাঁসদা স্বামীর নাম: সন্দীপ হাঁসদা বাড়ির নং : এন0077 বয়স : 22 লিঙ্গ : মহিলা	SYG2252997 ফটো উপলব্ধ	558 নাম : উমেশ হাঁসদা পিতার নাম: শান্তিরাম হাঁসদা বাড়ির নং : এন0077 বয়স : 20 লিঙ্গ : পুরুষ	SYG2384998 ফটো উপলব্ধ
559 নাম : আশিষ হেমব্রম পিতার নাম: আনন্দ হেমব্রম বাড়ির নং : এন0168 বয়স : 22 লিঙ্গ : পুরুষ	SYG2253144 ফটো উপলব্ধ	560 নাম : ধনঞ্জয় কিস্ক পিতার নাম: সুভাষ কিস্ক বাড়ির নং : এন0154 বয়স : 22 লিঙ্গ : পুরুষ	SYG2259232 ফটো উপলব্ধ	561 নাম : রঞ্জিত কিস্ক পিতার নাম: আনন্দ কিস্ক বাড়ির নং : এন0154 বয়স : 23 লিঙ্গ : পুরুষ	SYG2207827 ফটো উপলব্ধ
562 নাম : সঞ্জীত কিস্ক পিতার নাম: আনন্দ কিস্ক বাড়ির নং : এন0154 বয়স : 22 লিঙ্গ : পুরুষ	SYG2207843 ফটো উপলব্ধ	563 নাম : সোনালী হাঁসদা পিতার নাম: বাবুনাথ হাঁসদা বাড়ির নং : এন0063 বয়স : 22 লিঙ্গ : মহিলা	SYG2207884 ফটো উপলব্ধ	564 নাম : বিনয় কুমার মাঝি পিতার নাম: বিশ্বনাথ মাঝি বাড়ির নং : এন0063 বয়স : 20 লিঙ্গ : পুরুষ	SYG2370286 ফটো উপলব্ধ
565 নাম : সিরজন মন্ডি পিতার নাম: রাজকিশোর মন্ডি বাড়ির নং : এন0070 বয়স : 22 লিঙ্গ : পুরুষ	SYG2223881 ফটো উপলব্ধ	566 নাম : রামকৃষ্ণ মাঝি পিতার নাম: সুবোধচন্দ্র মাঝি বাড়ির নং : n0163 বয়স : 42 লিঙ্গ : পুরুষ	GPF2187888 ফটো উপলব্ধ	567 নাম : রেবতী হাঁসদা স্বামীর নাম: শিবরাম হাঁসদা বাড়ির নং : এন0079 বয়স : 33 লিঙ্গ : মহিলা	SYG2207660 ফটো উপলব্ধ
568 নাম : শম্পা সরেন স্বামীর নাম: অসিত সরেন বাড়ির নং : এন0165 বয়স : 25 লিঙ্গ : মহিলা	SYG2207694 ফটো উপলব্ধ	569 নাম : লক্ষ্মী মান্দি হাঁসদা স্বামীর নাম: সুনীল কুমার হাঁসদা বাড়ির নং : এন0090 বয়স : 33 লিঙ্গ : মহিলা	SYG2207702 ফটো উপলব্ধ	570 নাম : সুশান্ত টুডু পিতার নাম: কালিপদ টুডু বাড়ির নং : n0146 বয়স : 32 লিঙ্গ : পুরুষ	SYG1375807 ফটো উপলব্ধ

571 নাম : ভিমলা মাঝি স্বামীর নাম: প্রাননাথ মাঝি বাড়ির নং : n0009 বয়স : 69 লিঙ্গ : মহিলা	SYG2120889 ফটো উপলব্ধ	572 নাম : কমলা কিস্কু স্বামীর নাম: মলিন্দ কিস্কু বাড়ির নং : n0061 বয়স : 65 লিঙ্গ : মহিলা	GPF1788231 ফটো উপলব্ধ	573 নাম : মিথিলা টুডু স্বামীর নাম: কালিপদ টুডু বাড়ির নং : n0146 বয়স : 46 লিঙ্গ : মহিলা	GPF1198480 ফটো উপলব্ধ
574 নাম : বালিকা হাঁসদা স্বামীর নাম: মতিলাল হাঁসদা বাড়ির নং : n0123 বয়স : 49 লিঙ্গ : মহিলা	SYG2120921 ফটো উপলব্ধ	575 নাম : দুর্গাদাস মাঝি পিতার নাম: জ্যোতি মাঝি বাড়ির নং : n0167 বয়স : 66 লিঙ্গ : পুরুষ	SYG2114668 ফটো উপলব্ধ	576 নাম : মতিলাল হাঁসদা পিতার নাম: রামলাল হাঁসদা বাড়ির নং : n0123 বয়স : 53 লিঙ্গ : পুরুষ	SYG2120939 ফটো উপলব্ধ
577 নাম : মার্শাল হাঁসদা পিতার নাম: সুবোধ চন্দ্র হাঁসদা বাড়ির নং : এন000 বয়স : 23 লিঙ্গ : পুরুষ	SYG2129187 ফটো উপলব্ধ	578 নাম : মিলন হাঁসদা পিতার নাম: দুর্গাদাস হাঁসদা বাড়ির নং : - বয়স : 23 লিঙ্গ : পুরুষ	SYG2173607 ফটো উপলব্ধ	579 নাম : মৌসুমী হাঁসদা পিতার নাম: মহাদেব হাঁসদা বাড়ির নং : নং000 বয়স : 23 লিঙ্গ : মহিলা	SYG2129146 ফটো উপলব্ধ
580 নাম : প্রসেনজিৎ কিস্কু পিতার নাম: দেবীদাস কিস্কু বাড়ির নং : - বয়স : 23 লিঙ্গ : পুরুষ	SYG2175404 ফটো উপলব্ধ	581 নাম : মালতী হাঁসদা পিতার নাম: সুবোধ চন্দ্র হাঁসদা বাড়ির নং : n0119 বয়স : 23 লিঙ্গ : মহিলা	SYG2145894 ফটো উপলব্ধ	582 নাম : দীপক মুরমু পিতার নাম: মতিলাল মুরমু বাড়ির নং : n0058 বয়স : 24 লিঙ্গ : পুরুষ	SYG2082113 ফটো উপলব্ধ
583 নাম : কাটিয়া মুরমু পিতার নাম: তারাপদ মাঝি বাড়ির নং : n0088 বয়স : 59 লিঙ্গ : পুরুষ	GPF2187334 ফটো উপলব্ধ	584 নাম : চঞ্চলা মাঝি স্বামীর নাম: বিপ্লব কুমার মাঝি বাড়ির নং : n0159 বয়স : 30 লিঙ্গ : মহিলা	SYG1680719 ফটো উপলব্ধ	585 নাম : বিপ্লব কুমার মাঝি পিতার নাম: যোগেন্দ্র নাথ মাঝি বাড়ির নং : n0159 বয়স : 36 লিঙ্গ : পুরুষ	GPF2568277 ফটো উপলব্ধ
586 নাম : রুপলাল হাঁসদা পিতার নাম: রামলাল মাঝি বাড়ির নং : n0123 বয়স : 49 লিঙ্গ : পুরুষ	SYG2110831 ফটো উপলব্ধ	587 নাম : শেফালী মুরমু পিতার নাম: সত্যরঞ্জন মুরমু বাড়ির নং : n0062 বয়স : 25 লিঙ্গ : মহিলা	SYG1918556 ফটো উপলব্ধ	588 নাম : শিবানী টুডু স্বামীর নাম: সুশান্ত টুডু বাড়ির নং : - বয়স : 25 লিঙ্গ : মহিলা	SYG2175271 ফটো উপলব্ধ
589 নাম : অনিতা হাঁসদা স্বামীর নাম: প্রথম হাঁসদা বাড়ির নং : - বয়স : 24 লিঙ্গ : মহিলা	SYG2175297 ফটো উপলব্ধ	590 নাম : পূর্ণ দাস মাঝি পিতার নাম: রাসবিহারী মাঝি বাড়ির নং : - বয়স : 24 লিঙ্গ : পুরুষ	SYG2174845 ফটো উপলব্ধ	591 নাম : জ্যোৎস্না হেদ্রম পিতার নাম: দুরোধন হেদ্রম বাড়ির নং : এন000 বয়স : 23 লিঙ্গ : মহিলা	SYG2129245 ফটো উপলব্ধ
592 নাম : অঞ্জনা হেদ্রম পিতার নাম: আনন্দ হেদ্রম বাড়ির নং : এন000 বয়স : 23 লিঙ্গ : মহিলা	SYG2133494 ফটো উপলব্ধ	593 নাম : বাসন্তী কিস্কু স্বামীর নাম: দেবীদাস মাঝি বাড়ির নং : n0084 বয়স : 47 লিঙ্গ : মহিলা	GPF1153253 ফটো উপলব্ধ	594 নাম : মেনকা মাঝি স্বামীর নাম: বাবুরাম মাঝি বাড়ির নং : n0057 বয়স : 55 লিঙ্গ : মহিলা	GPF2187839 ফটো উপলব্ধ
595 নাম : বিশ্বনাথ হাঁসদা পিতার নাম: রামলাল বাড়ির নং : n0123 বয়স : 38 লিঙ্গ : পুরুষ	GPF2568442 ফটো উপলব্ধ	596 নাম : আনন্দ হাঁসদা পিতার নাম: ছোটলাল মাঝি বাড়ির নং : n0129 বয়স : 40 লিঙ্গ : পুরুষ	SYG0690263 ফটো উপলব্ধ	597 নাম : গোবিন্দ হাঁসদা পিতার নাম: কেশর মাঝি বাড়ির নং : n0080 বয়স : 51 লিঙ্গ : পুরুষ	SYG2110856 ফটো উপলব্ধ
598 নাম : সাহেবরাম হাঁসদা পিতার নাম: পরমেশ্বর হাঁসদা বাড়ির নং : n0073 বয়স : 24 লিঙ্গ : পুরুষ	SYG2082147 ফটো উপলব্ধ	599 নাম : সত্যরঞ্জন মুরমু পিতার নাম: চৈতান মুরমু বাড়ির নং : n0062 বয়স : 59 লিঙ্গ : পুরুষ	SYG2039535 ফটো উপলব্ধ	600 নাম : বিশ্বজিৎ মুরমু পিতার নাম: শিবনারায়ন মুরমু বাড়ির নং : n0058 বয়স : 24 লিঙ্গ : পুরুষ	SYG2082295 ফটো উপলব্ধ

601 নাম : রামচাঁদ মুরমু পিতার নাম: রেণু মুরমু বাড়ির নং : n0161 বয়স : 24 লিঙ্গ : পুরুষ	SYG2081172 ফটো উপলব্ধ	602 নাম : যমুন কিস্কু স্বামীর নাম: মনসারাম কিস্কু বাড়ির নং : n0105 বয়স : 29 লিঙ্গ : মহিলা	SYG2080737 ফটো উপলব্ধ	603 নাম : রহনী হাঁসদা স্বামীর নাম: স্বামনাথ হাঁসদা বাড়ির নং : - বয়স : 27 লিঙ্গ : মহিলা	SYG2080927 ফটো উপলব্ধ
604 নাম : মহাবীর মাঝি পিতার নাম: বীরবল মাঝি বাড়ির নং : - বয়স : 24 লিঙ্গ : পুরুষ	SYG2080638 ফটো উপলব্ধ	605 নাম : কলাবতী মাঝি স্বামীর নাম: রবি মাঝি বাড়ির নং : - বয়স : 83 লিঙ্গ : মহিলা	SYG2083491 ফটো উপলব্ধ	606 নাম : ভাগ্যবতী মুরমু স্বামীর নাম: সত্যরঞ্জন মুরমু বাড়ির নং : n0062 বয়স : 43 লিঙ্গ : মহিলা	GPF2187235 ফটো উপলব্ধ
607 নাম : সুদর্শন টুডু পিতার নাম: ধনঞ্জয় টুডু বাড়ির নং : n0065 বয়স : 38 লিঙ্গ : পুরুষ	GPF2308443 ফটো উপলব্ধ	608 নাম : কবিতা মাঝি স্বামীর নাম: যোগেশ্বর মাঝি বাড়ির নং : n0097 বয়স : 71 লিঙ্গ : মহিলা	SYG2039501 ফটো উপলব্ধ	609 নাম : শানতামণী হাসদা স্বামীর নাম: রবিন চন্দ্র হাসদা বাড়ির নং : n0129 বয়স : 36 লিঙ্গ : মহিলা	SYG0690255 ফটো উপলব্ধ
610 নাম : কৌশিক মাঝি পিতার নাম: যোগেশ্বর মাঝি বাড়ির নং : n0097 বয়স : 51 লিঙ্গ : পুরুষ	GPF2458628 ফটো উপলব্ধ	611 নাম : সুরুজমনি মাঝি স্বামীর নাম: শ্যামাপদ মাঝি বাড়ির নং : n0070 বয়স : 71 লিঙ্গ : মহিলা	WB/35/242/387688 ফটো উপলব্ধ	612 নাম : পঞ্চগনন হাঁসদা পিতার নাম: শিবরাম হাঁসদা বাড়ির নং : n0083 বয়স : 50 লিঙ্গ : পুরুষ	WB/35/242/387525 ফটো উপলব্ধ
613 নাম : নিশোদা মাঝি স্বামীর নাম: রাত্ত মাঝি বাড়ির নং : n0091 বয়স : 50 লিঙ্গ : মহিলা	SYG1763051 ফটো উপলব্ধ	614 নাম : কালিপদ হাঁসদা পিতার নাম: ছোটোলাল হাঁসদা বাড়ির নং : n0079 বয়স : 32 লিঙ্গ : পুরুষ	SYG1375716 ফটো উপলব্ধ	615 নাম : সুনীল হাঁসদা পিতার নাম: বনমালি মাঝি বাড়ির নং : n0155 বয়স : 43 লিঙ্গ : পুরুষ	GPF2187409 ফটো উপলব্ধ
616 নাম : পার্বতী হাঁসদা স্বামীর নাম: সুনীল হাঁসদা বাড়ির নং : n0155 বয়স : 34 লিঙ্গ : মহিলা	SYG1219328 ফটো উপলব্ধ	617 নাম : সরলবালা মাঝি স্বামীর নাম: রামদাস মাঝি বাড়ির নং : n0130 বয়স : 43 লিঙ্গ : মহিলা	FXP1995521 ফটো উপলব্ধ	618 নাম : শ্যামলাল মাঝি পিতার নাম: বুদ্ধেশ্বর মাঝি বাড়ির নং : এন0117 বয়স : 50 লিঙ্গ : পুরুষ	WB/35/242/399105 ফটো উপলব্ধ
619 নাম : নিতিশ হাঁসদা পিতার নাম: দুর্গাদাস হাঁসদা বাড়ির নং : n0167 বয়স : 25 লিঙ্গ : পুরুষ	SYG1918697 ফটো উপলব্ধ	620 নাম : নীলিমা হাঁসদা স্বামীর নাম: নিতিশ হাঁসদা বাড়ির নং : এন0167 বয়স : 24 লিঙ্গ : মহিলা	SYG2369353 ফটো উপলব্ধ	621 নাম : পদ্মাবতী হাঁসদা পিতার নাম: শান্ত হাঁসদা বাড়ির নং : n0091 বয়স : 25 লিঙ্গ : মহিলা	SYG1918465 ফটো উপলব্ধ
622 নাম : তিলকা হেমব্রম স্বামীর নাম: সোনারাম হেমব্রম বাড়ির নং : n0168 বয়স : 32 লিঙ্গ : মহিলা	SYG1918762 ফটো উপলব্ধ	623 নাম : শচীন হাঁসদা পিতার নাম: মহাদেব হাঁসদা বাড়ির নং : n0162 বয়স : 25 লিঙ্গ : পুরুষ	SYG1918580 ফটো উপলব্ধ	624 নাম : সুকুমার টুডু পিতার নাম: সুভাষ চন্দ্র টুডু বাড়ির নং : এন0060 বয়স : 38 লিঙ্গ : পুরুষ	GPF2308096 ফটো উপলব্ধ
625 নাম : যোগেশ্বর মাঝি পিতার নাম: শিবরাম মাঝি বাড়ির নং : n0097 বয়স : 77 লিঙ্গ : পুরুষ	SYG2039493 ফটো উপলব্ধ	626 নাম : কমলা কিস্কু স্বামীর নাম: বুদ্ধেশ্বর মাঝি বাড়ির নং : n0154 বয়স : 42 লিঙ্গ : মহিলা	GPF2187177 ফটো উপলব্ধ	627 নাম : আনন্দ মুরমু পিতার নাম: কাটিয়া মুরমু বাড়ির নং : n0088 বয়স : 25 লিঙ্গ : পুরুষ	SYG1918499 ফটো উপলব্ধ
628 নাম : মালতী মুরমু স্বামীর নাম: মতিলাল মুরমু বাড়ির নং : n0058 বয়স : 63 লিঙ্গ : মহিলা	SYG2039543 ফটো উপলব্ধ	629 নাম : সুশান্ত মাঝি পিতার নাম: কৃষ্ণ মাঝি বাড়ির নং : n0065 বয়স : 33 লিঙ্গ : পুরুষ	SYG1307784 ফটো উপলব্ধ	630 নাম : বিলাসী মাঝি স্বামীর নাম: মিতন মাঝি বাড়ির নং : n0176 বয়স : 27 লিঙ্গ : মহিলা	SYG1918614 ফটো উপলব্ধ

631 নাম : উকিল হাঁসদা পিতার নাম: বিকাশ হাঁসদা বাড়ির নং : n0102 বয়স : 25 লিঙ্গ : পুরুষ	SYG1918739 ফটো উপলব্ধ	632 নাম : কম্পনা হাঁসদা স্বামীর নাম: গোপাল হাঁসদা বাড়ির নং : n0117 বয়স : 32 লিঙ্গ : মহিলা	ARZ1655935 ফটো উপলব্ধ	633 নাম : সতীলাল মাঝি পিতার নাম: লখিরাম মাঝি বাড়ির নং : n0129 বয়স : 25 লিঙ্গ : পুরুষ	SYG1918457 ফটো উপলব্ধ
634 নাম : জ্যোৎস্না হাঁসদা স্বামীর নাম: লখিরাম হাঁসদা বাড়ির নং : n0083 বয়স : 26 লিঙ্গ : মহিলা	SYG1918713 ফটো উপলব্ধ	635 নাম : সমলী মূর্মু পিতার নাম: মতিলাল মূর্মু বাড়ির নং : n0058 বয়স : 25 লিঙ্গ : মহিলা	SYG1918531 ফটো উপলব্ধ	636 নাম : লক্ষী কান্ত হাঁসদা পিতার নাম: মনজুড়া হাঁসদা বাড়ির নং : n0162 বয়স : 65 লিঙ্গ : পুরুষ	WB/35/242/387086 ফটো উপলব্ধ
637 নাম : জ্যোৎস্না মাঝি স্বামীর নাম: বারিদাস মাঝি বাড়ির নং : n0120 বয়স : 51 লিঙ্গ : মহিলা	WB/35/242/387322 ফটো উপলব্ধ	638 নাম : রাজ কিশোর হাঁসদা পিতার নাম: নবীন কিশোর হাঁসদা বাড়ির নং : n0163 বয়স : 49 লিঙ্গ : পুরুষ	WB/35/242/387369 ফটো উপলব্ধ	639 নাম : সুমিত্রা হাঁসদা স্বামীর নাম: রুপলাল হাঁসদা বাড়ির নং : n0123 বয়স : 34 লিঙ্গ : মহিলা	SYG1762897 ফটো উপলব্ধ
640 নাম : সুশীল কুমার মাঝি পিতার নাম: ধর্মদাস মাঝি বাড়ির নং : n0068 বয়স : 69 লিঙ্গ : পুরুষ	WB/35/242/387004 ফটো উপলব্ধ	641 নাম : সুকুরমনি হাঁসদা পিতার নাম: লুথুরাম হাঁসদা বাড়ির নং : n0080 বয়স : 29 লিঙ্গ : মহিলা	SYG1762863 ফটো উপলব্ধ	642 নাম : রাজ কিশোর মান্ডি পিতার নাম: শ্যামাপদ মান্ডি বাড়ির নং : n0070 বয়স : 54 লিঙ্গ : পুরুষ	WB/35/242/387493 ফটো উপলব্ধ
643 নাম : হেমন্ত টুডু পিতার নাম: লক্ষীরাম টুডু বাড়ির নং : n0162 বয়স : 32 লিঙ্গ : পুরুষ	SYG1486372 ফটো উপলব্ধ	644 নাম : প্রতিমা মাঝি স্বামীর নাম: সঞ্জয় মাঝি বাড়ির নং : n0066 বয়স : 37 লিঙ্গ : মহিলা	SYG1762731 ফটো উপলব্ধ	645 নাম : দেবীদাস কিস্কু পিতার নাম: হেনরাম কিস্কু বাড়ির নং : n0084 বয়স : 50 লিঙ্গ : পুরুষ	WB/35/242/387521 ফটো উপলব্ধ
646 নাম : রবিন চন্দ্র হাঁসদা পিতার নাম: ছোটলাল হাঁসদা বাড়ির নং : n0129 বয়স : 39 লিঙ্গ : পুরুষ	SYG0690248 ফটো উপলব্ধ	647 নাম : মঙ্গল হাঁসদা পিতার নাম: ছোটলাল হাঁসদা বাড়ির নং : n0122 বয়স : 49 লিঙ্গ : পুরুষ	WB/35/242/387313 ফটো উপলব্ধ	648 নাম : সরস্বতী হাঁসদা স্বামীর নাম: মঙ্গল হাঁসদা বাড়ির নং : n0122 বয়স : 42 লিঙ্গ : মহিলা	GPF2187730 ফটো উপলব্ধ
649 নাম : সুমিত্রা হাঁসদা পিতার নাম: মঙ্গল হাঁসদা বাড়ির নং : এন0122 বয়স : 20 লিঙ্গ : মহিলা	SYG2371318 ফটো উপলব্ধ	650 নাম : খোকন হাঁসদা পিতার নাম: মহাদেব হাঁসদা বাড়ির নং : n0119 বয়স : 36 লিঙ্গ : পুরুষ	SYG0692459 ফটো উপলব্ধ	651 নাম : শিবনারায়ন মুরমু পিতার নাম: বুদ্ধেশ্বর মুরমু বাড়ির নং : n0058 বয়স : 59 লিঙ্গ : পুরুষ	WB/35/242/387078 ফটো উপলব্ধ
652 নাম : বাপী মুরমু পিতার নাম: ভীষ্ম দেব মুরমু বাড়ির নং : এন0058 বয়স : 20 লিঙ্গ : পুরুষ	SYG2412120 ফটো উপলব্ধ	653 নাম : স.ঞ্জীব কুমার হাঁসদা পিতার নাম: কালিপদ হাঁসদা বাড়ির নং : n0152 বয়স : 27 লিঙ্গ : পুরুষ	SYG1838341 ফটো উপলব্ধ	654 নাম : নির্মল কুমার মাঝি পিতার নাম: ভূদেবচন্দ্র মাঝি বাড়ির নং : n0124 বয়স : 36 লিঙ্গ : পুরুষ	SYG0692210 ফটো উপলব্ধ
655 নাম : লখিরাম মাঝি পিতার নাম: ছোটলাল মাঝি বাড়ির নং : n0129 বয়স : 55 লিঙ্গ : পুরুষ	WB/35/242/387216 ফটো উপলব্ধ	656 নাম : বাসন্তী মাঝি স্বামীর নাম: লখিরাম মাঝি বাড়ির নং : n0129 বয়স : 49 লিঙ্গ : মহিলা	WB/35/242/387258 ফটো উপলব্ধ	657 নাম : সুধীর মাঝি পিতার নাম: ছোটলাল মাঝি বাড়ির নং : n0129 বয়স : 52 লিঙ্গ : পুরুষ	GPF2187706 ফটো উপলব্ধ
658 নাম : লক্ষী মাঝি স্বামীর নাম: সুধীর মাঝি বাড়ির নং : n0129 বয়স : 45 লিঙ্গ : মহিলা	GPF2308047 ফটো উপলব্ধ	659 নাম : রহিদাস মাঝি পিতার নাম: ছোটলাল মাঝি বাড়ির নং : n0129 বয়স : 43 লিঙ্গ : পুরুষ	GPF2308005 ফটো উপলব্ধ	660 নাম : রাসমনি মাঝি স্বামীর নাম: রহিদাস মাঝি বাড়ির নং : n0129 বয়স : 40 লিঙ্গ : মহিলা	GPF2307999 ফটো উপলব্ধ

661 নাম : হলোদী মাঝি স্বামীর নাম : অমৃত মাঝি বাড়ির নং : n0129 বয়স : 41 লিঙ্গ : মহিলা	GPF2308054 ফটো উপলব্ধ	662 নাম : মনিকা হাঁসদা স্বামীর নাম : অতীলাল হাঁসদা বাড়ির নং : n0129 বয়স : 38 লিঙ্গ : মহিলা	SYG1219104 ফটো উপলব্ধ	663 নাম : সূর্যমনি মাঝি পিতার নাম : ছোট ঈশ্বর মাঝি বাড়ির নং : n0130 বয়স : 43 লিঙ্গ : মহিলা	GPF2307973 ফটো উপলব্ধ
664 নাম : রবিলোচন মাঝি পিতার নাম : নন্দলাল মাঝি বাড়ির নং : n0132 বয়স : 60 লিঙ্গ : পুরুষ	GPF0531954 ফটো উপলব্ধ	665 নাম : শিবনাথ মাঝি পিতার নাম : নন্দলাল মাঝি বাড়ির নং : n0132 বয়স : 57 লিঙ্গ : পুরুষ	WB/35/242/387063 ফটো উপলব্ধ	666 নাম : ফুলমনি মাঝি স্বামীর নাম : শিবনাথ মাঝি বাড়ির নং : n0132 বয়স : 52 লিঙ্গ : মহিলা	WB/35/242/387430 ফটো উপলব্ধ
667 নাম : বিপ্লব মাঝি পিতার নাম : শিবনাথ মাঝি বাড়ির নং : n0132 বয়স : 32 লিঙ্গ : পুরুষ	SYG1375831 ফটো উপলব্ধ	668 নাম : লক্ষী প্রিয়া মাঝি স্বামীর নাম : রবি লোচন মাঝি বাড়ির নং : n0132 বয়স : 41 লিঙ্গ : মহিলা	GPF2187870 ফটো উপলব্ধ	669 নাম : কালিপদ মাঝি পিতার নাম : ঈশ্বর মাঝি বাড়ির নং : n0133 বয়স : 58 লিঙ্গ : পুরুষ	WB/35/242/387164 ফটো উপলব্ধ
670 নাম : বালিকা মাঝি স্বামীর নাম : কালিপদ মাঝি বাড়ির নং : n0133 বয়স : 42 লিঙ্গ : মহিলা	GPF1788462 ফটো উপলব্ধ	671 নাম : সাগুন হাঁসদা পিতার নাম : কালিপদ হাঁসদা বাড়ির নং : এন0133 বয়স : 20 লিঙ্গ : পুরুষ	SYG2371284 ফটো উপলব্ধ	672 নাম : যশোদা মাঝি স্বামীর নাম : কালিপদ মাঝি বাড়ির নং : n0146 বয়স : 67 লিঙ্গ : মহিলা	WB/35/242/387238 ফটো উপলব্ধ
673 নাম : সুরঞ্জমনি মাঝি স্বামীর নাম : ইন্দ্রনারায়ন মাঝি বাড়ির নং : n0075 বয়স : 62 লিঙ্গ : মহিলা	SYG2334209 ফটো উপলব্ধ	674 নাম : অর্চনা হাঁসদা পিতার নাম : বিদ্যাধর হাঁসদা বাড়ির নং : এন0083 বয়স : 22 লিঙ্গ : মহিলা	SYG2283984 ফটো উপলব্ধ	675 নাম : মল্লিকা মাঝি পিতার নাম : রবিলোচন মাঝি বাড়ির নং : এন0132 বয়স : 22 লিঙ্গ : মহিলা	SYG2292530 ফটো উপলব্ধ
676 নাম : স্বর্নালী মান্ডী পিতার নাম : সঞ্জীব মান্ডী বাড়ির নং : এন0070 বয়স : 21 লিঙ্গ : মহিলা	SYG2301299 ফটো উপলব্ধ	677 নাম : লখিরাম হাঁসদা পিতার নাম : শিবরাম হাঁসদা বাড়ির নং : n0083 বয়স : 35 লিঙ্গ : পুরুষ	SYG0912618 ফটো উপলব্ধ	678 নাম : সোনালী মাঝি স্বামীর নাম : নিমল কুমার মাঝি বাড়ির নং : এন0124 বয়স : 22 লিঙ্গ : মহিলা	SYG2346880 ফটো উপলব্ধ
679 নাম : অরুণ চন্দ্র মুরমু পিতার নাম : সতীলাল মুরমু বাড়ির নং : n0059 বয়স : 29 লিঙ্গ : পুরুষ	SYG1219179 ফটো উপলব্ধ	680 নাম : সুরভ কুমার কিস্কু পিতার নাম : সুখদেব কিস্কু বাড়ির নং : এন0098 বয়স : 21 লিঙ্গ : পুরুষ	SYG2282416 ফটো উপলব্ধ	681 নাম : সুসিতা মাঝী পিতার নাম : বাবুরাম মাঝী বাড়ির নং : এন0057 বয়স : 30 লিঙ্গ : মহিলা	NUO2142917 ফটো উপলব্ধ
682 নাম : লক্ষ্মী কিস্কু পিতার নাম : আনন্দ কিস্কু বাড়ির নং : এন0098 বয়স : 22 লিঙ্গ : মহিলা	SYG2282242 ফটো উপলব্ধ	683 নাম : কাটিচ মাঝি স্বামীর নাম : মালিন্দ্রনাথ মাঝি বাড়ির নং : এন0073 বয়স : 80 লিঙ্গ : মহিলা	SYG2272870 ফটো উপলব্ধ	684 নাম : সমরেশ মান্ডি পিতার নাম : সঞ্জীব কুমার মান্ডি বাড়ির নং : এন0070 বয়স : 22 লিঙ্গ : পুরুষ	SYG2207918 ফটো উপলব্ধ
685 নাম : জানকী বেসরা পিতার নাম : বিপিন বেসরা বাড়ির নং : এন0161 বয়স : 33 লিঙ্গ : মহিলা	XWI1427632 ফটো উপলব্ধ	686 নাম : অপর্ণা মাঝি পিতার নাম : বাবুরাম মাঝী বাড়ির নং : এন0057 বয়স : 35 লিঙ্গ : মহিলা	NUO1376748 ফটো উপলব্ধ	687 নাম : মালাবতী বেসরা পিতার নাম : দিবাকর মান্ডি বাড়ির নং : 00 বয়স : 33 লিঙ্গ : মহিলা	XWI1168137 ফটো উপলব্ধ
688 নাম : অমলা মূর্মু স্বামীর নাম : রামচাঁদ মূর্মু বাড়ির নং : এন0161 বয়স : 24 লিঙ্গ : মহিলা	SYG2056703 ফটো উপলব্ধ	689 নাম : হলদী সরেন স্বামীর নাম : গোপীনাথ মাঝি বাড়ির নং : n0165 বয়স : 62 লিঙ্গ : মহিলা	SYG2352201 ফটো উপলব্ধ	690 নাম : সত্যবতী টুডু পিতার নাম : মনজুরা মাঝি বাড়ির নং : n0162 বয়স : 54 লিঙ্গ : মহিলা	GPF2188159 ফটো উপলব্ধ

691 নাম : আনন্দ কিস্ক পিতার নাম: সাধারন মাঝি বাড়ির নং : n0154 বয়স : 60 লিঙ্গ : পুরুষ	SYG2352318 ফটো উপলব্ধ	692 নাম : ইন্দ্রমণি কিস্ক স্বামীর নাম: আনন্দ মাঝি বাড়ির নং : n0154 বয়স : 59 লিঙ্গ : মহিলা	SYG2352326 ফটো উপলব্ধ	693 নাম : রঞ্জিত হাঁসদা পিতার নাম: লক্ষণ মাঝি বাড়ির নং : এন0116 বয়স : 24 লিঙ্গ : পুরুষ	SYG2346641 ফটো উপলব্ধ
694 নাম : সমনি মান্দি স্বামীর নাম: জয়ন্ত মান্দি বাড়ির নং : এন0096 বয়স : 21 লিঙ্গ : মহিলা	SYG2346948 ফটো উপলব্ধ	695 নাম : কিশোর কুমার মান্দি পিতার নাম: বৈদ্যনাথ মান্দি বাড়ির নং : n0094 বয়স : 35 লিঙ্গ : পুরুষ	SYG1219146 ফটো উপলব্ধ	696 নাম : সুশান্ত মান্দি পিতার নাম: কালীপদ মান্দি বাড়ির নং : n0096 বয়স : 28 লিঙ্গ : পুরুষ	SYG1763069 ফটো উপলব্ধ
697 নাম : বুধন চন্দ্র মান্দি পিতার নাম: ঠরে মান্দি বাড়ির নং : n0094 বয়স : 61 লিঙ্গ : পুরুষ	WB/35/242/387762 ফটো উপলব্ধ	698 নাম : আমতী মান্দি স্বামীর নাম: বৈদ্যনাথ মান্দি বাড়ির নং : n0094 বয়স : 52 লিঙ্গ : মহিলা	GPF1153360 ফটো উপলব্ধ	699 নাম : লখন চন্দ্র মান্দি পিতার নাম: রতন মান্দি বাড়ির নং : n0096 বয়স : 47 লিঙ্গ : পুরুষ	GPF2187193 ফটো উপলব্ধ
700 নাম : বৈদ্যনাথ মান্দি পিতার নাম: ধরে মাঝি বাড়ির নং : n0094 বয়স : 59 লিঙ্গ : পুরুষ	GPF1152974 ফটো উপলব্ধ	701 নাম : অঞ্জনা মান্দি স্বামীর নাম: সুমন্ত মান্দি বাড়ির নং : - বয়স : 26 লিঙ্গ : মহিলা	SYG2174431 ফটো উপলব্ধ	702 নাম : রামপদ মান্দি পিতার নাম: রতন মান্দি বাড়ির নং : n0096 বয়স : 63 লিঙ্গ : পুরুষ	SYG2120871 ফটো উপলব্ধ
703 নাম : যমুনা মান্দি স্বামীর নাম: রামপদ মান্দি বাড়ির নং : n0094 বয়স : 50 লিঙ্গ : মহিলা	SYG1680685 ফটো উপলব্ধ	704 নাম : সন্দীপ কুমার মান্দি পিতার নাম: বুধন চন্দ্র মান্দি বাড়ির নং : n0094 বয়স : 32 লিঙ্গ : পুরুষ	SYG1595560 ফটো উপলব্ধ	705 নাম : চিন্তামনি মাঝি স্বামীর নাম: রতন মাঝি বাড়ির নং : n0096 বয়স : 59 লিঙ্গ : মহিলা	WB/35/242/387751 ফটো উপলব্ধ
706 নাম : শুকুরমনি মান্দি স্বামীর নাম: রামপদ মান্দি বাড়ির নং : n0096 বয়স : 43 লিঙ্গ : মহিলা	GPF2187185 ফটো উপলব্ধ	707 নাম : মনিকা মান্দি স্বামীর নাম: লক্ষন চন্দ্র মান্দি বাড়ির নং : n0096 বয়স : 32 লিঙ্গ : মহিলা	SYG1595552 ফটো উপলব্ধ	708 নাম : শুকুরমনি মাঝি স্বামীর নাম: কালিপদ মাঝি বাড়ির নং : n0096 বয়স : 53 লিঙ্গ : মহিলা	WB/35/242/387750 ফটো উপলব্ধ
709 নাম : সুমন্ত মান্দি পিতার নাম: কালিপদ মান্দি বাড়ির নং : n0096 বয়স : 38 লিঙ্গ : পুরুষ	SYG0692632 ফটো উপলব্ধ	710 নাম : হেমন্ত কুমার মান্দি পিতার নাম: কালিপদ মান্দি বাড়ির নং : n0096 বয়স : 34 লিঙ্গ : পুরুষ	SYG1486364 ফটো উপলব্ধ	711 নাম : লক্ষ্মীপ্রিয়া মান্দি পিতার নাম: বুধন চন্দ্র মান্দি বাড়ির নং : n0094 বয়স : 27 লিঙ্গ : মহিলা	SYG1838390 ফটো উপলব্ধ
712 নাম : জয়ন্ত মান্দি পিতার নাম: রামপদ মান্দি বাড়ির নং : n0096 বয়স : 27 লিঙ্গ : পুরুষ	SYG1838408 ফটো উপলব্ধ	713 নাম : কল্যাণী মাহাত স্বামীর নাম: কাঞ্চন কুমার মাহাত বাড়ির নং : n0194 বয়স : 26 লিঙ্গ : মহিলা	SYG1863224 ফটো উপলব্ধ	714 নাম : চন্দ্রী মাহাত পিতার নাম: মলিন্দ মাহাত বাড়ির নং : n0147 বয়স : 67 লিঙ্গ : মহিলা	WB/35/242/387514 ফটো উপলব্ধ
715 নাম : কম্পতরু মাহাত পিতার নাম: মলিন্দ মাহাত বাড়ির নং : n0147 বয়স : 62 লিঙ্গ : পুরুষ	WB/35/242/387212 ফটো উপলব্ধ	716 নাম : কম্পনা মাহাত স্বামীর নাম: কম্পতরু মাহাত বাড়ির নং : n0147 বয়স : 57 লিঙ্গ : মহিলা	WB/35/242/387511 ফটো উপলব্ধ	717 নাম : কাঞ্চন কুমার মাহাত পিতার নাম: কম্পতরু মাহাত বাড়ির নং : n0147 বয়স : 33 লিঙ্গ : পুরুষ	SYG1375633 ফটো উপলব্ধ
718 নাম : উত্তম কুমার মাহাত পিতার নাম: কম্পতরু মাহাত বাড়ির নং : n0147 বয়স : 31 লিঙ্গ : পুরুষ	SYG1486430 ফটো উপলব্ধ	719 নাম : শান্তিরাম মাহাত পিতার নাম: মলিন্দ মাহাত বাড়ির নং : n0147 বয়স : 59 লিঙ্গ : পুরুষ	WB/35/242/387263 ফটো উপলব্ধ	720 নাম : অমিতা মাহাত স্বামীর নাম: শান্তিরাম মাহাত বাড়ির নং : n0147 বয়স : 53 লিঙ্গ : মহিলা	WB/35/242/387513 ফটো উপলব্ধ

721 নাম : লক্ষ্মীপ্রিয়া মাহাত স্বামীর নাম: উত্তম কুমার মাহাত বাড়ির নং : - বয়স : 25 লিঙ্গ : মহিলা	SYG1964485 ফটো উপলব্ধ	722 নাম : পৌতম মাহাত পিতার নাম: শান্তিরাম মাহাত বাড়ির নং : এন0147 বয়স : 24 লিঙ্গ : পুরুষ	SYG2224046 ফটো উপলব্ধ	723 নাম : আশিশ মাহালী পিতার নাম: মানিক মাহালী বাড়ির নং : এন0143 বয়স : 22 লিঙ্গ : পুরুষ	SYG2252377 ফটো উপলব্ধ
724 নাম : সনকা মাহালী স্বামীর নাম: সুভাষ মাহালী বাড়ির নং : এন0041 বয়স : 22 লিঙ্গ : মহিলা	SYG2245520 ফটো উপলব্ধ	725 নাম : সোনামনি মাহালি স্বামীর নাম: প্রদীপ মাহালি বাড়ির নং : এন0100 বয়স : 22 লিঙ্গ : মহিলা	SYG2223923 ফটো উপলব্ধ	726 নাম : সান্তা মাহালি স্বামীর নাম: সুনীল মাহালি বাড়ির নং : এন0112 বয়স : 22 লিঙ্গ : মহিলা	SYG2223931 ফটো উপলব্ধ
727 নাম : টুম্পা মাহালী স্বামীর নাম: মনু মাহালী বাড়ির নং : এন0195 বয়স : 26 লিঙ্গ : মহিলা	SYG1863232 ফটো উপলব্ধ	728 নাম : করুনা মাহালী স্বামীর নাম: সিকান্ত মাহালী বাড়ির নং : - বয়স : 25 লিঙ্গ : মহিলা	SYG2173011 ফটো উপলব্ধ	729 নাম : সঞ্জয় মাহালি পিতার নাম: আষাঢ়া মাহালি বাড়ির নং : - বয়স : 24 লিঙ্গ : পুরুষ	SYG2176188 ফটো উপলব্ধ
730 নাম : শান্তি মাহালী স্বামীর নাম: লক্ষী কান্ত মাহালি বাড়ির নং : - বয়স : 27 লিঙ্গ : মহিলা	SYG2080935 ফটো উপলব্ধ	731 নাম : বিকাশ গরুই পিতার নাম: সূচাদ গরুই বাড়ির নং : n0041 বয়স : 24 লিঙ্গ : পুরুষ	SYG2082303 ফটো উপলব্ধ	732 নাম : ফুলেশ্বরী মাহালী স্বামীর নাম: রঘুনাথ মাহালী বাড়ির নং : n0134 বয়স : 30 লিঙ্গ : মহিলা	SYG1763077 ফটো উপলব্ধ
733 নাম : প্রদীপ কুমার মাহালি পিতার নাম: ভূটা মাহালি বাড়ির নং : n0100 বয়স : 25 লিঙ্গ : পুরুষ	SYG1918671 ফটো উপলব্ধ	734 নাম : নয়ন গরুই স্বামীর নাম: রাজেশ কুমার গরুই বাড়ির নং : n0041 বয়স : 25 লিঙ্গ : মহিলা	SYG1918622 ফটো উপলব্ধ	735 নাম : সঞ্জয় কুমার গরুই পিতার নাম: সূচাদ গরুই বাড়ির নং : n0041 বয়স : 25 লিঙ্গ : পুরুষ	SYG1918598 ফটো উপলব্ধ
736 নাম : নির্মালা মাহালী স্বামীর নাম: সুবোধ মাহালী বাড়ির নং : n0113 বয়স : 28 লিঙ্গ : মহিলা	SYG1762970 ফটো উপলব্ধ	737 নাম : ঝনু মাহালী পিতার নাম: অনিল মাহালী বাড়ির নং : n0144 বয়স : 28 লিঙ্গ : পুরুষ	SYG1762756 ফটো উপলব্ধ	738 নাম : দেবী মাহালী স্বামীর নাম: ঝনু মাহালী বাড়ির নং : n0144 বয়স : 28 লিঙ্গ : মহিলা	SYG1762871 ফটো উপলব্ধ
739 নাম : দেবী মাহালী স্বামীর নাম: কুশ মাহালী বাড়ির নং : n0041 বয়স : 30 লিঙ্গ : মহিলা	SYG1762921 ফটো উপলব্ধ	740 নাম : শ্রীমতি মাহালী স্বামীর নাম: চৈতন মাহালী বাড়ির নং : n0114 বয়স : 53 লিঙ্গ : মহিলা	WB/35/242/387273 ফটো উপলব্ধ	741 নাম : পানু মাহালী পিতার নাম: বৃধু মাহালী বাড়ির নং : n0041 বয়স : 67 লিঙ্গ : পুরুষ	GPF1197441 ফটো উপলব্ধ
742 নাম : অজিত মাহালী পিতার নাম: পানু মাহালী বাড়ির নং : n0041 বয়স : 39 লিঙ্গ : পুরুষ	SYG1219385 ফটো উপলব্ধ	743 নাম : জ্যোৎস্না মাহালী স্বামীর নাম: লব মাহালী বাড়ির নং : n0183 বয়স : 26 লিঙ্গ : মহিলা	SYG1863117 ফটো উপলব্ধ	744 নাম : সিকান্ত মাহালী পিতার নাম: জ্ঞানিক মাহালী বাড়ির নং : n0140 বয়স : 27 লিঙ্গ : পুরুষ	SYG1838283 ফটো উপলব্ধ
745 নাম : বিজয় মাহালী পিতার নাম: আষাঢ়া মাহালী বাড়ির নং : n0114 বয়স : 27 লিঙ্গ : পুরুষ	SYG1838317 ফটো উপলব্ধ	746 নাম : রাজু মাহালী পিতার নাম: চাকরী মাহালী বাড়ির নং : n0114 বয়স : 58 লিঙ্গ : পুরুষ	GPF1197482 ফটো উপলব্ধ	747 নাম : আষাঢ়া মাহালী পিতার নাম: চাকরী মাহালী বাড়ির নং : n0114 বয়স : 58 লিঙ্গ : পুরুষ	GPF1197474 ফটো উপলব্ধ
748 নাম : অজয় মাহালী পিতার নাম: আষাঢ়া মাহালী বাড়ির নং : n0114 বয়স : 28 লিঙ্গ : পুরুষ	SYG1838267 ফটো উপলব্ধ	749 নাম : সুভাষ মাহালী পিতার নাম: পানু মাহালী বাড়ির নং : n0041 বয়স : 28 লিঙ্গ : পুরুষ	SYG1762996 ফটো উপলব্ধ	750 নাম : শকুন্তলা মাহালী স্বামীর নাম: মানিক মাহালী বাড়ির নং : n0143 বয়স : 61 লিঙ্গ : মহিলা	WB/35/242/387592 ফটো উপলব্ধ

751 নাম : ঠাকুরমণি মাহালি স্বামীর নাম: আশীষ মাহালি বাড়ির নং : নং143 বয়স : 21 লিঙ্গ : মহিলা	SYG2394344 ফটো উপলব্ধ	752 নাম : আনিল মাহালী পিতার নাম: হাবু মাহালী বাড়ির নং : n0144 বয়স : 61 লিঙ্গ : পুরুষ	GPF2188563 ফটো উপলব্ধ	753 নাম : প্রমিলা মাহালী স্বামীর নাম: আনিল মাহালী বাড়ির নং : n0144 বয়স : 57 লিঙ্গ : মহিলা	WB/35/242/387358 ফটো উপলব্ধ
754 নাম : মন্টু মাহালি পিতার নাম: অনিল মাহালি বাড়ির নং : n0144 বয়স : 36 লিঙ্গ : পুরুষ	SYG1375708 ফটো উপলব্ধ	755 নাম : মালতী মাহালী স্বামীর নাম: গোকুল মাহালী বাড়ির নং : n0145 বয়স : 81 লিঙ্গ : মহিলা	GPF1153485 ফটো উপলব্ধ	756 নাম : উত্তম মাহালী পিতার নাম: গোকুল মাহালী বাড়ির নং : n0145 বয়স : 49 লিঙ্গ : পুরুষ	WB/35/242/387360 ফটো উপলব্ধ
757 নাম : মঙ্গলী মাহালী স্বামীর নাম: উত্তম মাহালী বাড়ির নং : n0145 বয়স : 46 লিঙ্গ : মহিলা	SYG1219310 ফটো উপলব্ধ	758 নাম : সুনীল মাহালী পিতার নাম: গোকুল মাহালী বাড়ির নং : n0145 বয়স : 42 লিঙ্গ : পুরুষ	GPF2568426 ফটো উপলব্ধ	759 নাম : বেদনা মাহালী স্বামীর নাম: সুনীল মাহালী বাড়ির নং : n0145 বয়স : 30 লিঙ্গ : মহিলা	SYG1595735 ফটো উপলব্ধ
760 নাম : পুস্তম মাহালী পিতার নাম: গোকুল মাহালী বাড়ির নং : n0145 বয়স : 41 লিঙ্গ : পুরুষ	GPF2568533 ফটো উপলব্ধ	761 নাম : শোভামনি মাহালী স্বামীর নাম: পুস্তম মাহালী বাড়ির নং : n0145 বয়স : 36 লিঙ্গ : মহিলা	SYG1219484 ফটো উপলব্ধ	762 নাম : সুনীল মাহালী পিতার নাম: পশুপতি মাহালী বাড়ির নং : n0112 বয়স : 32 লিঙ্গ : পুরুষ	SYG1595438 ফটো উপলব্ধ
763 নাম : ললিতা মাহালি পিতার নাম: পশুপতি মাহালি বাড়ির নং : এন0112 বয়স : 30 লিঙ্গ : মহিলা	SYG2394740 ফটো উপলব্ধ	764 নাম : জ্যোতিলাল মাহালী পিতার নাম: নুনরাম মাহালী বাড়ির নং : n0113 বয়স : 77 লিঙ্গ : পুরুষ	WB/35/242/387727 ফটো উপলব্ধ	765 নাম : খুদি মাহালী স্বামীর নাম: জ্যোতিলাল মাহালী বাড়ির নং : n0113 বয়স : 67 লিঙ্গ : মহিলা	WB/35/242/387728 ফটো উপলব্ধ
766 নাম : প্রবোধ মাহালী পিতার নাম: জ্যোতিলাল মাহালী বাড়ির নং : n0113 বয়স : 40 লিঙ্গ : পুরুষ	SYG1219294 ফটো উপলব্ধ	767 নাম : ভাগ্যবতী মাহালী স্বামীর নাম: প্রবোধ মাহালী বাড়ির নং : n0113 বয়স : 35 লিঙ্গ : মহিলা	SYG1307826 ফটো উপলব্ধ	768 নাম : সুবোধ মাহালী পিতার নাম: জ্যোতিলাল মাহালী বাড়ির নং : n0113 বয়স : 37 লিঙ্গ : পুরুষ	SYG1219542 ফটো উপলব্ধ
769 নাম : ভারতী মাহালী স্বামীর নাম: রাজু মাহালী বাড়ির নং : n0114 বয়স : 43 লিঙ্গ : মহিলা	GPF1789692 ফটো উপলব্ধ	770 নাম : কবিতা মাহালী স্বামীর নাম: রাজু মাহালী বাড়ির নং : n0114 বয়স : 31 লিঙ্গ : মহিলা	SYG1680552 ফটো উপলব্ধ	771 নাম : লব মাহালী পিতার নাম: পানু মাহালী বাড়ির নং : n0041 বয়স : 30 লিঙ্গ : পুরুষ	SYG1595412 ফটো উপলব্ধ
772 নাম : কুশ মাহালী পিতার নাম: পানু মাহালী বাড়ির নং : n0041 বয়স : 30 লিঙ্গ : পুরুষ	SYG1595420 ফটো উপলব্ধ	773 নাম : সুচাঁদ গরাই পিতার নাম: ফতু গরাই বাড়ির নং : n0041 বয়স : 56 লিঙ্গ : পুরুষ	GPF2188555 ফটো উপলব্ধ	774 নাম : বাবু গরাই স্বামীর নাম: সুচাঁদ গরাই বাড়ির নং : n0041 বয়স : 51 লিঙ্গ : মহিলা	GPF1153295 ফটো উপলব্ধ
775 নাম : রাজেশ কুমার গরাই পিতার নাম: সুচাঁদ গরাই বাড়ির নং : n0041 বয়স : 29 লিঙ্গ : পুরুষ	SYG1680610 ফটো উপলব্ধ	776 নাম : জবারানী মাহালী স্বামীর নাম: অজিত মাহালী বাড়ির নং : n0041 বয়স : 36 লিঙ্গ : মহিলা	SYG1219518 ফটো উপলব্ধ	777 নাম : ভুটা মাহালী পিতার নাম: কিংকর মাহালী বাড়ির নং : n0100 বয়স : 58 লিঙ্গ : পুরুষ	GPF1789734 ফটো উপলব্ধ
778 নাম : শান্ত মাহালী স্বামীর নাম: ভুটা মাহালী বাড়ির নং : n0100 বয়স : 51 লিঙ্গ : মহিলা	GPF1789742 ফটো উপলব্ধ	779 নাম : ভক্তিপদ মাহালী পিতার নাম: কিংকর মাহালী বাড়ির নং : n0100 বয়স : 50 লিঙ্গ : পুরুষ	GPF2188589 ফটো উপলব্ধ	780 নাম : অহল্যা মাহালি পিতার নাম: ভুটা মাহালি বাড়ির নং : n0100 বয়স : 20 লিঙ্গ : মহিলা	SYG2394765 ফটো উপলব্ধ

বিধানসভা নির্বাচনক্ষেত্রের নং, নাম : 244-কাশীপুর
ভাগ নং, নাম : 1-মাজুরজুড়িয়া

781 নাম : মানু মাহালী স্বামীর নাম: আশাটী মাহালী বাড়ির নং : n0114 বয়স : 51 লিঙ্গ : মহিলা	GPF1198399 ফটো উপলব্ধ	782 নাম : চৈতন মাহালী পিতার নাম: চাকরী মাহালী বাড়ির নং : n0114 বয়স : 49 লিঙ্গ : পুরুষ	WB/35/242/387753 ফটো উপলব্ধ	783 নাম : পুট্ট মাহালী পিতার নাম: রতন মাহালী বাড়ির নং : n0115 বয়স : 85 লিঙ্গ : পুরুষ	WB/35/242/387415 ফটো উপলব্ধ
784 নাম : পুল মাহালী পিতার নাম: রতন মাহালী বাড়ির নং : n0115 বয়স : 75 লিঙ্গ : পুরুষ	WB/35/242/387157 ফটো উপলব্ধ	785 নাম : বেদনী মাহালী স্বামীর নাম: নেপাল মাহালী বাড়ির নং : n0115 বয়স : 69 লিঙ্গ : মহিলা	WB/35/242/387639 ফটো উপলব্ধ	786 নাম : মঙ্গল মাহালী পিতার নাম: নেপাল মাহালী বাড়ির নং : n0115 বয়স : 44 লিঙ্গ : পুরুষ	GPF2568335 ফটো উপলব্ধ
787 নাম : মাল্য মাহালী স্বামীর নাম: মঙ্গল মাহালী বাড়ির নং : n0115 বয়স : 33 লিঙ্গ : মহিলা	SYG1375690 ফটো উপলব্ধ	788 নাম : চেপী মাহালী স্বামীর নাম: হরিপদ মাহালী বাড়ির নং : n0134 বয়স : 63 লিঙ্গ : মহিলা	SYG2411270 ফটো উপলব্ধ	789 নাম : দিলীপ কুমার মাহালী পিতার নাম: হরিপদ মাহালী বাড়ির নং : n0134 বয়স : 37 লিঙ্গ : পুরুষ	SYG1219096 ফটো উপলব্ধ
790 নাম : রঘুনাথ মাহালী পিতার নাম: হরিপদ মাহালী বাড়ির নং : n0134 বয়স : 32 লিঙ্গ : পুরুষ	SYG1375682 ফটো উপলব্ধ	791 নাম : লহবতী মাহালী পিতার নাম: পানু মাহালী বাড়ির নং : n0135 বয়স : 43 লিঙ্গ : মহিলা	GPF1789791 ফটো উপলব্ধ	792 নাম : বিমলা মাহালী পিতার নাম: গোপাল মাহালী বাড়ির নং : n0136 বয়স : 70 লিঙ্গ : মহিলা	WB/35/242/387489 ফটো উপলব্ধ
793 নাম : কৃষ্ণ মাহালী পিতার নাম: গোপাল মাহালী বাড়ির নং : n0136 বয়স : 51 লিঙ্গ : পুরুষ	WB/35/242/387607 ফটো উপলব্ধ	794 নাম : রাধিকা মাহালী স্বামীর নাম: কৃষ্ণ মাহালী বাড়ির নং : n0136 বয়স : 49 লিঙ্গ : মহিলা	WB/35/242/387492 ফটো উপলব্ধ	795 নাম : সঞ্জীব মাহালী পিতার নাম: কৃষ্ণ মাহালী বাড়ির নং : এন0136 বয়স : 20 লিঙ্গ : পুরুষ	SYG2394781 ফটো উপলব্ধ
796 নাম : সরলা মাহালী পিতার নাম: ক্ষেপু মাহালী বাড়ির নং : n0137 বয়স : 71 লিঙ্গ : মহিলা	WB/35/242/387337 ফটো উপলব্ধ	797 নাম : নিতাই চন্দ্র মাহালী পিতার নাম: নারায়ন চন্দ্র মাহালী বাড়ির নং : n0137 বয়স : 47 লিঙ্গ : পুরুষ	GPF1153089 ফটো উপলব্ধ	798 নাম : বাসন্তী মাহালী স্বামীর নাম: নিতাই চন্দ্র মাহালী বাড়ির নং : n0137 বয়স : 43 লিঙ্গ : মহিলা	GPF1789783 ফটো উপলব্ধ
799 নাম : সন্তোষ কুমার মাহালী পিতার নাম: জানিক মাহালী বাড়ির নং : n0140 বয়স : 40 লিঙ্গ : পুরুষ	GPF2568434 ফটো উপলব্ধ	800 নাম : টুঙ্গা মাহালী স্বামীর নাম: সন্তোষ কুমার মাহালী বাড়ির নং : n0140 বয়স : 39 লিঙ্গ : মহিলা	SYG1219393 ফটো উপলব্ধ	801 নাম : লক্ষ্মীকান্ত মাহালী পিতার নাম: জানিক মাহালী বাড়ির নং : n0140 বয়স : 34 লিঙ্গ : পুরুষ	SYG1219567 ফটো উপলব্ধ
802 নাম : সাক্তলী মাহালী পিতার নাম: নগেন্দ্র মাহালী বাড়ির নং : n0141 বয়স : 55 লিঙ্গ : মহিলা	WB/35/242/387339 ফটো উপলব্ধ	803 নাম : নিবারন মাহালী পিতার নাম: নগেন্দ্র মাহালী বাড়ির নং : n0141 বয়স : 52 লিঙ্গ : পুরুষ	WB/35/242/387628 ফটো উপলব্ধ	804 নাম : কল্যাণী মাহালী স্বামীর নাম: নিবারন মাহালী বাড়ির নং : n0141 বয়স : 35 লিঙ্গ : মহিলা	SYG1219419 ফটো উপলব্ধ
805 নাম : পার্বতী মাহালী স্বামীর নাম: দেবু মাহালী বাড়ির নং : n0141 বয়স : 43 লিঙ্গ : মহিলা	GPF1789700 ফটো উপলব্ধ	806 নাম : রানী মাহালী স্বামীর নাম: শিবনলাল মাহালী বাড়ির নং : n0142 বয়স : 56 লিঙ্গ : মহিলা	GPF1153097 ফটো উপলব্ধ	807 নাম : গোলোচন সরেন পিতার নাম: সুরেন্দ্র সরেন বাড়ির নং : n0170 বয়স : 44 লিঙ্গ : পুরুষ	GPF2188688 ফটো উপলব্ধ
808 নাম : উর্মিলা সরেন স্বামীর নাম: গোলোচন সরেন বাড়ির নং : n0170 বয়স : 40 লিঙ্গ : মহিলা	SYG0693176 ফটো উপলব্ধ	809 নাম : বিমল সরেন পিতার নাম: বৈদ্যনাথ সরেন বাড়ির নং : n0074 বয়স : 38 লিঙ্গ : পুরুষ	GPF2308377 ফটো উপলব্ধ	810 নাম : সুরঞ্জমনি সরেন মায়ের নাম: চপলা সরেন বাড়ির নং : n0181 বয়স : 36 লিঙ্গ : মহিলা	SYG1217165 ফটো উপলব্ধ

811 নাম : ত্রিলোচন সরেন পিতার নাম: সুরেন্দ্রনাথ সরেন বাড়ির নং : n0170 বয়স : 50 লিঙ্গ : পুরুষ	GPF1789825 ফটো উপলব্ধ	812 নাম : বালিকা সরেন স্বামীর নাম: বৈদ্যনাথ মাঝি বাড়ির নং : n0074 বয়স : 81 লিঙ্গ : মহিলা	SYG2039469 ফটো উপলব্ধ	813 নাম : বৈদ্যনাথ সরেন পিতার নাম: লখিরাম মাঝি বাড়ির নং : n0074 বয়স : 82 লিঙ্গ : পুরুষ	SYG2039477 ফটো উপলব্ধ
814 নাম : শ্যামল সরেন পিতার নাম: বৈদ্যনাথ মাঝি বাড়ির নং : n0074 বয়স : 42 লিঙ্গ : পুরুষ	GPF1789379 ফটো উপলব্ধ	815 নাম : বন্দনা সরেন স্বামীর নাম: শ্যামল সরেন বাড়ির নং : - বয়স : 29 লিঙ্গ : মহিলা	SYG2173870 ফটো উপলব্ধ	816 নাম : সুসিতা সরেন পিতার নাম: গোলোচন সরেন বাড়ির নং : এন0170 বয়স : 22 লিঙ্গ : মহিলা	SYG2223907 ফটো উপলব্ধ
817 নাম : শুকুন্তলা সহিষ স্বামীর নাম: বৈদ্যনাথ সহিষ বাড়ির নং : n0196 বয়স : 27 লিঙ্গ : মহিলা	SYG1863869 ফটো উপলব্ধ	818 নাম : দেবী সহিষ স্বামীর নাম: শিবচরন সহিষ বাড়ির নং : n0138 বয়স : 24 লিঙ্গ : মহিলা	SYG2082170 ফটো উপলব্ধ	819 নাম : শিবচরন সহিষ পিতার নাম: সীতারাম সহিষ বাড়ির নং : n0138 বয়স : 30 লিঙ্গ : পুরুষ	SYG1838275 ফটো উপলব্ধ
820 নাম : সুভাষ সহিষ পিতার নাম: সীতারাম সহিষ বাড়ির নং : n0138 বয়স : 42 লিঙ্গ : পুরুষ	GPF1789833 ফটো উপলব্ধ	821 নাম : সন্দ্যারানী সহিষ স্বামীর নাম: সুভাষ সহিষ বাড়ির নং : n0138 বয়স : 36 লিঙ্গ : মহিলা	SYG0693192 ফটো উপলব্ধ	822 নাম : প্রভাকর সহিষ পিতার নাম: অঞ্জাত সহিষ বাড়ির নং : n0139 বয়স : 49 লিঙ্গ : পুরুষ	GPF2188704 ফটো উপলব্ধ
823 নাম : শ্যামলী সহিষ স্বামীর নাম: প্রভাকর সহিষ বাড়ির নং : n0139 বয়স : 47 লিঙ্গ : মহিলা	GPF2188712 ফটো উপলব্ধ	824 নাম : বৈদ্যনাথ সহিষ পিতার নাম: প্রভাকর সহিষ বাড়ির নং : n0139 বয়স : 36 লিঙ্গ : পুরুষ	SYG1219401 ফটো উপলব্ধ	825 নাম : হারাধন সহিষ পিতার নাম: প্রভাকর সহিষ বাড়ির নং : এন0139 বয়স : 20 লিঙ্গ : পুরুষ	SYG2416246 ফটো উপলব্ধ
826 নাম : প্রশান্ত হাঁসদা পিতার নাম: তারাপদ হাঁসদা বাড়ির নং : n0072 বয়স : 51 লিঙ্গ : পুরুষ	WB/35/242/387422 ফটো উপলব্ধ	827 নাম : কবিতা হাঁসদা স্বামীর নাম: সঞ্জয় হাঁসদা বাড়ির নং : n0072 বয়স : 37 লিঙ্গ : মহিলা	SYG1375724 ফটো উপলব্ধ	828 নাম : জয়ন্ত মাঝি পিতার নাম: তারাপদ মাঝি বাড়ির নং : n0072 বয়স : 50 লিঙ্গ : পুরুষ	WB/35/242/387453 ফটো উপলব্ধ
829 নাম : মেনকা হাঁসদা স্বামীর নাম: অসীম হাঁসদা বাড়ির নং : n0177 বয়স : 31 লিঙ্গ : মহিলা	SYG1473149 ফটো উপলব্ধ	830 নাম : নিরানন্দ হাঁসদা পিতার নাম: রামলাল হাঁসদা বাড়ির নং : n0148 বয়স : 27 লিঙ্গ : পুরুষ	SYG1838333 ফটো উপলব্ধ	831 নাম : সোমনাথ হাঁসদা পিতার নাম: পরমেশ্বর হাঁসদা বাড়ির নং : n0184 বয়স : 26 লিঙ্গ : পুরুষ	SYG1863125 ফটো উপলব্ধ
832 নাম : হেমন্ত হাঁসদা পিতার নাম: লক্ষীকান্ত হাঁসদা বাড়ির নং : n0121 বয়স : 28 লিঙ্গ : পুরুষ	SYG1856079 ফটো উপলব্ধ	833 নাম : লক্ষীকান্ত হাঁসদা পিতার নাম: সাহেবরাম হাঁসদা বাড়ির নং : n0185 বয়স : 26 লিঙ্গ : পুরুষ	SYG1863133 ফটো উপলব্ধ	834 নাম : শিশু মাঝি পিতার নাম: চুনারাম মাঝি বাড়ির নং : n0158 বয়স : 51 লিঙ্গ : পুরুষ	WB/35/242/387657 ফটো উপলব্ধ
835 নাম : সাধমনি হাঁসদা স্বামীর নাম: জালিম চন্দ্র হাঁসদা বাড়ির নং : n0158 বয়স : 39 লিঙ্গ : মহিলা	SYG1375765 ফটো উপলব্ধ	836 নাম : সুধীর কুমার হাঁসদা পিতার নাম: কাটিয়ারাম হাঁসদা বাড়ির নং : n0153 বয়স : 49 লিঙ্গ : পুরুষ	SYG0690644 ফটো উপলব্ধ	837 নাম : পরিতোষ হাঁসদা পিতার নাম: মতিলাল হাঁসদা বাড়ির নং : n0118 বয়স : 32 লিঙ্গ : পুরুষ	SYG1375757 ফটো উপলব্ধ
838 নাম : ফুলমনি মাঝি স্বামীর নাম: সাহেবরাম মাঝি বাড়ির নং : n0118 বয়স : 53 লিঙ্গ : মহিলা	WB/35/242/387427 ফটো উপলব্ধ	839 নাম : সাহেবরাম মাঝি পিতার নাম: সাগর মাঝি বাড়ির নং : n0118 বয়স : 59 লিঙ্গ : পুরুষ	WB/35/242/387321 ফটো উপলব্ধ	840 নাম : সোমা হাঁসদা পিতার নাম: লক্ষীকান্ত হাঁসদা বাড়ির নং : n0188 বয়স : 26 লিঙ্গ : মহিলা	SYG1863166 ফটো উপলব্ধ

841 নাম : মাধবী হাঁসদা স্বামীর নাম: বাবুনাথ হাঁসদা বাড়ির নং : - বয়স : 23 লিঙ্গ : মহিলা	SYG2175743 ফটো উপলব্ধ	842 নাম : মামনি হাঁসদা স্বামীর নাম: বিশ্বনাথ হাঁসদা বাড়ির নং : n0199 বয়স : 37 লিঙ্গ : মহিলা	IJO0571323 ফটো উপলব্ধ	843 নাম : রমনী হাঁসদা স্বামীর নাম: লক্ষীকান্ত মাঝি বাড়ির নং : n0121 বয়স : 43 লিঙ্গ : মহিলা	GPF2187995 ফটো উপলব্ধ
844 নাম : লক্ষীকান্ত হাঁসদা পিতার নাম: বড়কা মাঝি বাড়ির নং : n0121 বয়স : 50 লিঙ্গ : পুরুষ	SYG0691949 ফটো উপলব্ধ	845 নাম : পূজা রানী হাঁসদা স্বামীর নাম: অশ্বিনাথ হাঁসদা বাড়ির নং : এন0118 বয়স : 22 লিঙ্গ : মহিলা	SYG2224012 ফটো উপলব্ধ	846 নাম : মতিলাল হাঁসদা পিতার নাম: সাগর মাঝি বাড়ির নং : n0118 বয়স : 66 লিঙ্গ : পুরুষ	GPF2188092 ফটো উপলব্ধ
847 নাম : চিরঞ্জিৎ হাঁসদা পিতার নাম: কমলকাংতা হাঁসদা বাড়ির নং : এন0158 বয়স : 24 লিঙ্গ : পুরুষ	SYG2224087 ফটো উপলব্ধ	848 নাম : দেবকী হাঁসদা পিতার নাম: প্রশান্ত হাঁসদা বাড়ির নং : - বয়স : 23 লিঙ্গ : মহিলা	SYG2173060 ফটো উপলব্ধ	849 নাম : বাসন্তী হাঁসদা স্বামীর নাম: খোকন হাঁসদা বাড়ির নং : n0208 বয়স : 34 লিঙ্গ : মহিলা	SYG1596253 ফটো উপলব্ধ
850 নাম : নিরঞ্জন হাঁসদা পিতার নাম: সাহেব রাম হাঁসদা বাড়ির নং : n0118 বয়স : 28 লিঙ্গ : পুরুষ	SYG1762749 ফটো উপলব্ধ	851 নাম : সঞ্জয় হাঁসদা পিতার নাম: তারাপদ মাঝি বাড়ির নং : n0072 বয়স : 41 লিঙ্গ : পুরুষ	GPF2307957 ফটো উপলব্ধ	852 নাম : অশ্বিনাথ হাঁসদা পিতার নাম: মতিলাল হাঁসদা বাড়ির নং : n0118 বয়স : 38 লিঙ্গ : পুরুষ	SYG1219559 ফটো উপলব্ধ
853 নাম : আনন্দ হাঁসদা পিতার নাম: রামলাল হাঁসদা বাড়ির নং : n0148 বয়স : 37 লিঙ্গ : পুরুষ	SYG1762772 ফটো উপলব্ধ	854 নাম : কেন্দুলী হাঁসদা স্বামীর নাম: রনজিৎ হাঁসদা বাড়ির নং : n0172 বয়স : 29 লিঙ্গ : মহিলা	SYG1762939 ফটো উপলব্ধ	855 নাম : সন্তোষ হাঁসদা পিতার নাম: কাটিয়ারাম হাঁসদা বাড়ির নং : n0153 বয়স : 64 লিঙ্গ : পুরুষ	WB/35/242/387053 ফটো উপলব্ধ
856 নাম : মতিলাল হাঁসদা পিতার নাম: পটল হাঁসদা বাড়ির নং : n0172 বয়স : 28 লিঙ্গ : পুরুষ	SYG1762962 ফটো উপলব্ধ	857 নাম : বৈদ্যনাথ হাঁসদা পিতার নাম: কান্দন হাঁসদা বাড়ির নং : n0182 বয়স : 33 লিঙ্গ : পুরুষ	SYG1376425 ফটো উপলব্ধ	858 নাম : উত্তম কুমার হাঁসদা পিতার নাম: শান্ত হাঁসদা বাড়ির নং : n0204 বয়স : 26 লিঙ্গ : পুরুষ	SYG1863927 ফটো উপলব্ধ
859 নাম : বাবুনাথ হাঁসদা পিতার নাম: রামসুন্দর হাঁসদা বাড়ির নং : n0148 বয়স : 30 লিঙ্গ : পুরুষ	SYG1595594 ফটো উপলব্ধ	860 নাম : রামসুন্দর হাঁসদা পিতার নাম: বড়কা মাঝি বাড়ির নং : n0148 বয়স : 60 লিঙ্গ : পুরুষ	GPF2187979 ফটো উপলব্ধ	861 নাম : কবিতা হাঁসদা স্বামীর নাম: জীবন হাঁসদা বাড়ির নং : n0153 বয়স : 43 লিঙ্গ : মহিলা	GPF2458271 ফটো উপলব্ধ
862 নাম : ঠাকুরমনি হাঁসদা স্বামীর নাম: রামসুন্দর হাঁসদা বাড়ির নং : n0148 বয়স : 57 লিঙ্গ : মহিলা	GPF1153600 ফটো উপলব্ধ	863 নাম : বরুনী হাঁসদা (মাঝি) স্বামীর নাম: প্রশান্ত হাঁসদা বাড়ির নং : n0072 বয়স : 38 লিঙ্গ : মহিলা	SYG1219203 ফটো উপলব্ধ	864 নাম : সুশেন হাঁসদা পিতার নাম: গুনারাম হাঁসদা বাড়ির নং : n0164 বয়স : 42 লিঙ্গ : পুরুষ	GPF2188753 ফটো উপলব্ধ
865 নাম : কম্পনা হাঁসদা স্বামীর নাম: সুশেন হাঁসদা বাড়ির নং : n0164 বয়স : 36 লিঙ্গ : মহিলা	SYG0693200 ফটো উপলব্ধ	866 নাম : মেনকা হাঁসদা স্বামীর নাম: পটল হাঁসদা বাড়ির নং : n0172 বয়স : 60 লিঙ্গ : মহিলা	GPF2308252 ফটো উপলব্ধ	867 নাম : রঞ্জিত হাঁসদা মায়ের নাম: মেনকা হাঁসদা বাড়ির নং : n0172 বয়স : 31 লিঙ্গ : পুরুষ	SYG1486497 ফটো উপলব্ধ
868 নাম : বাসন্তী হাঁসদা স্বামীর নাম: শরৎ চন্দ্র হাঁসদা বাড়ির নং : n0175 বয়স : 30 লিঙ্গ : মহিলা	SYG1570027 ফটো উপলব্ধ	869 নাম : সুজাতা হাঁসদা পিতার নাম: প্রশান্ত হাঁসদা বাড়ির নং : এন0072 বয়স : 21 লিঙ্গ : মহিলা	SYG2282382 ফটো উপলব্ধ	870 নাম : শম্মরী হাঁসদা স্বামীর নাম: মতিলাল মাঝি বাড়ির নং : n0118 বয়স : 61 লিঙ্গ : মহিলা	GPF2188100 ফটো উপলব্ধ

871 নাম : হলদী হাঁসদা স্বামীর নাম: কমলাকান্ত মাঝি বাড়ির নং : n0158 বয়স : 61 লিঙ্গ : মহিলা	SYG2352300 ফটো উপলব্ধ	872 নাম : রাসমনি হাঁসদা পিতার নাম: মনসুখ মাঝি বাড়ির নং : n0157 বয়স : 42 লিঙ্গ : মহিলা	GPF2188050 ফটো উপলব্ধ	873 নাম : জীবন হাঁসদা পিতার নাম: কাটিয়ারাম মাঝি বাড়ির নং : n0153 বয়স : 59 লিঙ্গ : পুরুষ	GPF2458263 ফটো উপলব্ধ
874 নাম : প্রমিলা হাঁসদা স্বামীর নাম: সন্তোষ মাঝি বাড়ির নং : n0153 বয়স : 54 লিঙ্গ : মহিলা	GPF1153493 ফটো উপলব্ধ	875 নাম : স্বপ্না হাঁসদা পিতার নাম: সন্তোষ হাঁসদা বাড়ির নং : এন0153 বয়স : 20 লিঙ্গ : পুরুষ	SYG2351252 ফটো উপলব্ধ	876 নাম : অঞ্জনা হাঁসদা স্বামীর নাম: নিরানন্দ হাঁসদা বাড়ির নং : এন0148 বয়স : 21 লিঙ্গ : মহিলা	SYG2349660 ফটো উপলব্ধ
877 নাম : কল্যাণী হেদ্রম স্বামীর নাম: রাখহরি হেদ্রম বাড়ির নং : n0101 বয়স : 43 লিঙ্গ : মহিলা	GPF1788678 ফটো উপলব্ধ	878 নাম : রাখহরি হেমব্রম পিতার নাম: কালাচাঁদ হেমব্রম বাড়ির নং : n0101 বয়স : 46 লিঙ্গ : পুরুষ	GPF1788686 ফটো উপলব্ধ	879 নাম : সুজিত হেমব্রম পিতার নাম: রাখহরি হেমব্রম বাড়ির নং : - বয়স : 25 লিঙ্গ : পুরুষ	SYG2173854 ফটো উপলব্ধ
880 নাম : তাপস কুমার হেদ্রম পিতার নাম: পটল চন্দ্র হেদ্রম বাড়ির নং : n0101 বয়স : 27 লিঙ্গ : পুরুষ	SYG1838309 ফটো উপলব্ধ	881 নাম : রহনাথ হেদ্রম পিতার নাম: বৈদ্যনাথ হেদ্রম বাড়ির নং : n0190 বয়স : 27 লিঙ্গ : পুরুষ	SYG1863182 ফটো উপলব্ধ	882 নাম : সবিতা মাঝি স্বামীর নাম: সুশান্ত মাঝি বাড়ির নং : n0207 বয়স : 28 লিঙ্গ : মহিলা	SYG1762442 ফটো উপলব্ধ
883 নাম : পূজা গরাঁই স্বামীর নাম: সঞ্জয় কুমার গরাঁই বাড়ির নং : এন0023 বয়স : 23 লিঙ্গ : মহিলা	SYG2423986 ফটো উপলব্ধ	884 নাম : সুমিত্রা বাক্কে মায়ের নাম: পূর্ণিমা বাক্কে বাড়ির নং : এন0105 বয়স : 35 লিঙ্গ : মহিলা	XWI1905967 ফটো উপলব্ধ	885 নাম : শমিষ্ঠা সরেন পিতার নাম: বাসুদেব সরেন বাড়ির নং : এন0162 বয়স : 28 লিঙ্গ : মহিলা	SYG1733435 ফটো উপলব্ধ
886 নাম : সারথি হাঁসদা পিতার নাম: সুবোধ চন্দ্র হাঁসদা বাড়ির নং : এন0119 বয়স : 20 লিঙ্গ : মহিলা	SYG2436186 ফটো উপলব্ধ	887 নাম : সুমিত্রা হাঁসদা পিতার নাম: উত্তম হাঁসদা বাড়ির নং : এন0079 বয়স : 19 লিঙ্গ : মহিলা	SYG2437028 ফটো উপলব্ধ	888 নাম : সুরেশ মাঝি পিতার নাম: বুদ্ধেশ্বর মাঝি বাড়ির নং : এন0126 বয়স : 22 লিঙ্গ : পুরুষ	SYG2437044 ফটো উপলব্ধ
889 নাম : শর্মিলা হেমব্রম পিতার নাম: রাখহরি হেমব্রম বাড়ির নং : এন0101 বয়স : 20 লিঙ্গ : মহিলা	SYG2443653 ফটো উপলব্ধ	890 নাম : বাসন্তী মাঝি পিতার নাম: আদিনাথ মাঝি বাড়ির নং : এন0128 বয়স : 19 লিঙ্গ : মহিলা	SYG2443679 ফটো উপলব্ধ	891 নাম : তনুশ্রী মন্ডল পিতার নাম: তপন কুমার মন্ডল বাড়ির নং : এন0053 বয়স : 19 লিঙ্গ : মহিলা	SYG2443802 ফটো উপলব্ধ
892 নাম : সোমাই কিস্কু পিতার নাম: বুদ্ধেশ্বর কিস্কু বাড়ির নং : এন0154 বয়স : 20 লিঙ্গ : পুরুষ	SYG2455541 ফটো উপলব্ধ	893 নাম : পূজা হাঁসদা স্বামীর নাম: সুজিত কুমার হাঁসদা বাড়ির নং : এন0080 বয়স : 21 লিঙ্গ : মহিলা	SYG2450690 ফটো উপলব্ধ	894 নাম : প্রিয়ান্বিতা গরাঁই স্বামীর নাম: বিজয় গরাঁই বাড়ির নং : এন0025 বয়স : 20 লিঙ্গ : মহিলা	SYG2451193 ফটো উপলব্ধ
895 নাম : সুমিত্রা হাঁসদা স্বামীর নাম: রাকেশ হাঁসদা বাড়ির নং : এন0102 বয়স : 21 লিঙ্গ : মহিলা	SYG2453819 ফটো উপলব্ধ	896 নাম : শান্তি প্রিয়া মান্দি পিতার নাম: বৃধন চন্দ্র মান্দি বাড়ির নং : এন0094 বয়স : 19 লিঙ্গ : মহিলা	SYG2453835 ফটো উপলব্ধ	897 নাম : উর্মিলা হেমব্রম স্বামীর নাম: সুজিত হেমব্রম বাড়ির নং : এন0101 বয়স : 20 লিঙ্গ : মহিলা	SYG2454023 ফটো উপলব্ধ
898 নাম : নিশিখ বরণ মাহাত পিতার নাম: শান্তিরাম মাহাত বাড়ির নং : এন0147 বয়স : 20 লিঙ্গ : পুরুষ	SYG2458628 ফটো উপলব্ধ	899 নাম : সুজন সরেন পিতার নাম: পোলোচন সরেন বাড়ির নং : এন0170 বয়স : 19 লিঙ্গ : পুরুষ	SYG2462331 ফটো উপলব্ধ	900 নাম : অনুপোমা গোরাঁই মায়ের নাম: রিতা গরাঁই বাড়ির নং : এন0023 বয়স : 26 লিঙ্গ : মহিলা	WIT2127892 ফটো উপলব্ধ

বিধানসভা নির্বাচনক্ষেত্রের নং, নাম : 244-কাশীপুর
1- সংযোজন তালিকা 1 (01-01-2026 28-02-2026)

নির্বাচক সংখ্যার সারসংক্ষেপ :								
A) নির্বাচকের সংখ্যা :								
	নির্বাচক তালিকার প্রকৃতি	নির্বাচক তালিকার পরিচিতি :	নির্বাচকের সংখ্যা :					
			পুরুষ	মহিলা	তৃতীয় লিঙ্গ	মোট		
I	মূল তালিকা	মূল তালিকা	বিশেষ নিবিড় সংশোধনী ২০২৬-এর চূড়ান্ত ভোটার তালিকা		442	458	0	900
II	1- সংযোজন তালিকা	সংযোজনী 1	বিশেষ সংক্ষিপ্ত সংশোধন 2026		0	0	0	0
III	2- বিয়োজন তালিকা	সংযোজনী 1	বিশেষ সংক্ষিপ্ত সংশোধন 2026		0	0	0	0
IV	'লিঙ্গ ক্ষেত্রের' পরিবর্তনের কারণে পার্থক্য			0	0	0	0	
নির্বাচকের মোট সংখ্যা (I+II-III+IV)				442	458	0	900	
B) ক্রটি সংশোধনের সংখ্যা :								
নির্বাচক তালিকার প্রকৃতি	নির্বাচক তালিকার পরিচিতি :	ক্রটি সংশোধনের সংখ্যা :						
সংযোজনী 1	বিশেষ সংক্ষিপ্ত সংশোধন 2026	0						

নির্বাচক নিবন্ধন আধিকারিকের স্বাক্ষর

E-মৃত, S-স্থানান্তরিত, R-একাধিকবার অন্তর্ভুক্ত, M-নিখোঁজ, Q-যোগ্য নহে