

## নির্বাচক তালিকা 2026 S25 পশ্চিমবঙ্গ

বিধানসভা নির্বাচনক্ষেত্রের নং, নাম ও সংরক্ষণের স্থিতি : 244 - কাশীপুর (সাধারণ)		অংশ নং : 230																			
বিধানসভা নির্বাচনক্ষেত্রটি যে লোকসভা নির্বাচনক্ষেত্রের / ক্ষেত্রসমূহের অন্তর্ভুক্ত তার নং, নাম ও সংরক্ষণ স্থিতি : 35 - পুরুলিয়া (সাধারণ)																					
1. সংশোধনের পূর্ণ বিবরণ																					
সংশোধনের বৎসর :	2026	নির্বাচক তালিকার পরিচিতি :																			
ভিত্তি তারিখ :	01-01-2026	বিশেষ নিবিড় সংশোধনী ২০২৬-এর চূড়ান্ত ভোটার তালিকা																			
সংশোধনের প্রকৃতি :	বিশেষ নিবিড় সংশোধনী 2026																				
প্রকাশনার তারিখ :	28-02-2026																				
2. অংশ ও নির্বাচনী এলাকার পূর্ণ বিবরণ :																					
অংশের ভাগ নং ও নাম :																					
1-সুমাইডি, আশারামডি		<table border="1" style="width: 100%; border-collapse: collapse;"> <tr> <td>প্রধান শহর/গ্রাম</td> <td>: সুমাইডি</td> </tr> <tr> <td>ওয়ার্ড</td> <td>:</td> </tr> <tr> <td>থানা</td> <td>: কাশীপুর</td> </tr> <tr> <td>গ্রাম পঞ্চায়েত</td> <td>: সিমলা ধানেড়া</td> </tr> <tr> <td>ব্লক</td> <td>: কাশীপুর</td> </tr> <tr> <td>মহকুমা</td> <td>: রঘুনাথপুর</td> </tr> <tr> <td>জেলা</td> <td>: পুরুলিয়া</td> </tr> <tr> <td>পিন</td> <td>: 723132</td> </tr> </table>				প্রধান শহর/গ্রাম	: সুমাইডি	ওয়ার্ড	:	থানা	: কাশীপুর	গ্রাম পঞ্চায়েত	: সিমলা ধানেড়া	ব্লক	: কাশীপুর	মহকুমা	: রঘুনাথপুর	জেলা	: পুরুলিয়া	পিন	: 723132
প্রধান শহর/গ্রাম	: সুমাইডি																				
ওয়ার্ড	:																				
থানা	: কাশীপুর																				
গ্রাম পঞ্চায়েত	: সিমলা ধানেড়া																				
ব্লক	: কাশীপুর																				
মহকুমা	: রঘুনাথপুর																				
জেলা	: পুরুলিয়া																				
পিন	: 723132																				
3. ভোট গ্রহন কেন্দ্রের পূর্ণ বিবরণ :																					
ভোট গ্রহন কেন্দ্রের নং, নাম :		ভোট গ্রহন কেন্দ্রের শ্রেণী :		গ্রামীণ																	
230 - সুমাইডি প্রাথমিক বিদ্যালয়		এই অংশে সহায়ক ভোটগ্রহন কেন্দ্রের সংখ্যা		0																	
ভোট গ্রহন কেন্দ্রের ঠিকানা :		:																			
সুমাইডি প্রাথমিক বিদ্যালয়, রুম-1, সুমাইডি																					
4. নির্বাচকের সংখ্যা :																					
প্রথম ক্রমিক নং	শেষ ক্রমিক নং	মোট সংখ্যা																			
		পুরুষ	মহিলা	তৃতীয় লিঙ্গ	মোট																
1	437	221	216	0	437																

নির্বাচক নিবন্ধন আধিকারিকের স্বাক্ষর

Nazri Naksha

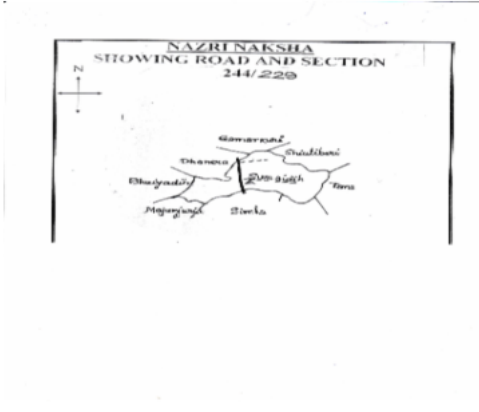

Google Map View



Polling Station Building Front View



Polling Station Front View



Cad View

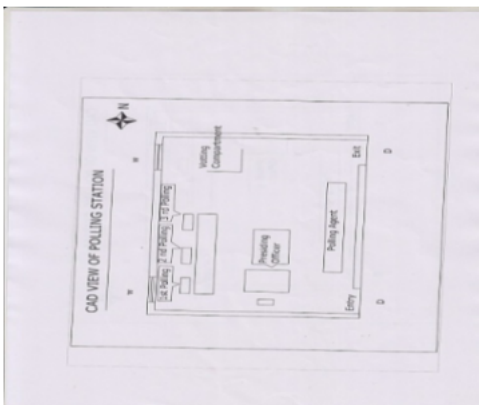

Key MAP View

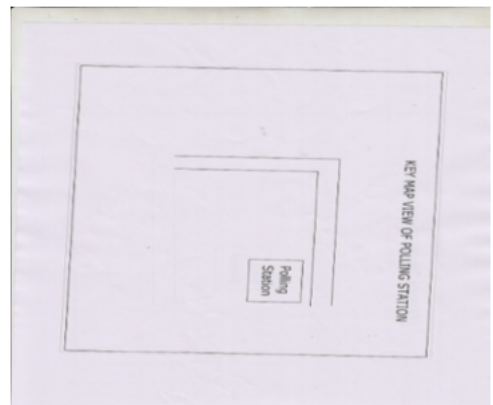

1 নাম : মঙ্গলি মাঝি স্বামীর নাম: লক্ষন মাঝি বাড়ির নং : n0006 বয়স : 68 লিঙ্গ : মহিলা	WB/35/242/405149	2 নাম : সুদর্শন টুডু পিতার নাম: লক্ষন টুডু বাড়ির নং : n0006 বয়স : 32 লিঙ্গ : পুরুষ	SYG1377001	3 নাম : চঞ্চলা টুডু স্বামীর নাম: সুদর্শন টুডু বাড়ির নং : n0006 বয়স : 28 লিঙ্গ : মহিলা	SYG1765130
4 নাম : লক্ষন মাঝি পিতার নাম: শুকু মাঝি বাড়ির নং : n0006 বয়স : 74 লিঙ্গ : পুরুষ	SYG2040657	5 নাম : রমনী কিস্কু স্বামীর নাম: বৈদ্যনাথ কিস্কু বাড়ির নং : n0003 বয়স : 50 লিঙ্গ : মহিলা	WB/35/242/405035	6 নাম : মঙ্গল কিস্কু মায়ের নাম: রমনী কিস্কু বাড়ির নং : - বয়স : 24 লিঙ্গ : পুরুষ	SYG2176535
7 নাম : বিশ্বমঙ্গল টুডু পিতার নাম: রামলাল টুডু বাড়ির নং : n0075 বয়স : 43 লিঙ্গ : পুরুষ	GPF2227866	8 নাম : লক্ষ্মিনী টুডু স্বামীর নাম: বিশ্বমঙ্গল টুডু বাড়ির নং : n0076 বয়স : 38 লিঙ্গ : মহিলা	GPF2574226	9 নাম : পার্বতী টুডু স্বামীর নাম: বিশ্বজিৎ টুডু বাড়ির নং : n0086 বয়স : 28 লিঙ্গ : মহিলা	SYG1839844
10 নাম : বিশ্বজিৎ টুডু পিতার নাম: গোরচাঁদ টুডু বাড়ির নং : n0087 বয়স : 27 লিঙ্গ : পুরুষ	SYG1839851	11 নাম : মুরুলি পরামানিক পিতার নাম: বুদ্ধেশ্বর পরামানিক বাড়ির নং : n0044 বয়স : 79 লিঙ্গ : পুরুষ	WB/35/242/405467	12 নাম : মদন মোহন পরামানিক পিতার নাম: বুদ্ধেশ্বর পরামানিক বাড়ির নং : n0044 বয়স : 70 লিঙ্গ : পুরুষ	WB/35/242/405415
13 নাম : কৌশল্যা পরামানিক স্বামীর নাম: অশেষ পরামানিক বাড়ির নং : n0044 বয়স : 28 লিঙ্গ : মহিলা	SYG1765098	14 নাম : অশেষ পরামাণিক পিতার নাম: মুরুলী পরামাণিক বাড়ির নং : n0044 বয়স : 38 লিঙ্গ : পুরুষ	GPF2524031	15 নাম : মায়াদেবী মাঝি স্বামীর নাম: জালাম চন্দ্র মাঝি বাড়ির নং : n0046 বয়স : 44 লিঙ্গ : মহিলা	SYG1222231
16 নাম : অনিতা পরামানিক স্বামীর নাম: শক্তিপদ পরামানিক বাড়ির নং : এন0043 বয়স : 31 লিঙ্গ : মহিলা	WNM1808880	17 নাম : সনাতন পরামানিক পিতার নাম: মুরুলীধর পরামানিক বাড়ির নং : n0041 বয়স : 46 লিঙ্গ : পুরুষ	SYG2010924	18 নাম : কল্যানী পরামানিক স্বামীর নাম: উমাপদ পরামানিক বাড়ির নং : n0042 বয়স : 43 লিঙ্গ : মহিলা	SYG0713586
19 নাম : প্রতিভা পরামানিক স্বামীর নাম: গনেশ পরামানিক বাড়ির নং : এন0040 বয়স : 25 লিঙ্গ : মহিলা	SYG1920222	20 নাম : গঙ্গা পরামানিক স্বামীর নাম: শিবরাম পরামানিক বাড়ির নং : n0040 বয়স : 78 লিঙ্গ : মহিলা	WB/35/242/405394	21 নাম : কার্তিক পরামানিক পিতার নাম: ভুবন পরামানিক বাড়ির নং : n0040 বয়স : 29 লিঙ্গ : পুরুষ	SYG1681980
22 নাম : মঞ্জু পরামানিক স্বামীর নাম: মুরুলী পরামানিক বাড়ির নং : n0041 বয়স : 62 লিঙ্গ : মহিলা	WB/35/242/405472	23 নাম : মন্থাথ পরামানিক পিতার নাম: মুরুলীধর পরামানিক বাড়ির নং : n0041 বয়স : 48 লিঙ্গ : পুরুষ	WB/35/242/405046	24 নাম : সব্যসাচী পরামানিক পিতার নাম: মন্থাথ পরামানিক বাড়ির নং : n0041 বয়স : 29 লিঙ্গ : পুরুষ	SYG1681931
25 নাম : কম্পনা পরামানিক স্বামীর নাম: সনাতন পরামানিক বাড়ির নং : n0041 বয়স : 49 লিঙ্গ : মহিলা	GPF2197051	26 নাম : রাকেশ পরামানিক পিতার নাম: সনাতন পরামানিক বাড়ির নং : n0041 বয়স : 33 লিঙ্গ : পুরুষ	SYG1308220	27 নাম : সাধন পরামানিক পিতার নাম: সনাতন পরামানিক বাড়ির নং : n0041 বয়স : 32 লিঙ্গ : পুরুষ	SYG1376961
28 নাম : জবা মাহাত স্বামীর নাম: কমল মাহাত বাড়ির নং : n0041 বয়স : 44 লিঙ্গ : মহিলা	SYG1489145	29 নাম : সুমিত্রা মাহাত স্বামীর নাম: তুষার কান্তি মাহাত বাড়ির নং : n0042 বয়স : 45 লিঙ্গ : মহিলা	GPF2197044	30 নাম : আনি পরামানিক স্বামীর নাম: নবু পরামানিক বাড়ির নং : n0043 বয়স : 68 লিঙ্গ : মহিলা	WB/35/242/405028

বিধানসভা নির্বাচনকেন্দ্রের নং, নাম : 244-কাশীপুর  
ভাগ নং, নাম : 1-সুমাইডি,আশারামডি

31	WB/35/242/405473	ফটো উপলব্ধ	32	SYG2354017	ফটো উপলব্ধ	33	GPF1800259	ফটো উপলব্ধ
নাম : শক্তিপদ পরামানিক পিতার নাম: নবু পরামানিক বাড়ির নং : n0043 বয়স : 46 লিঙ্গ : পুরুষ			নাম : ভাদু পরামানিক স্বামীর নাম: মদনমেহন পরামানিক বাড়ির নং : n0044 বয়স : 58 লিঙ্গ : মহিলা			নাম : সমিতা পরামানিক স্বামীর নাম: সুবল পরামানিক বাড়ির নং : n0044 বয়স : 50 লিঙ্গ : মহিলা		
34	GPF2524023	ফটো উপলব্ধ	35	SYG1597814	ফটো উপলব্ধ	36	WB/35/242/405410	ফটো উপলব্ধ
নাম : সুকান্ত পরামাণিক পিতার নাম: মদন মোহন পরামাণিক বাড়ির নং : n0044 বয়স : 41 লিঙ্গ : পুরুষ			নাম : নমীতা পরামানিক স্বামীর নাম: সুকান্ত পরামানিক বাড়ির নং : n0044 বয়স : 31 লিঙ্গ : মহিলা			নাম : সুনীল পরামানিক পিতার নাম: বুদ্ধেশ্বর পরামানিক বাড়ির নং : n0045 বয়স : 64 লিঙ্গ : পুরুষ		
37	WB/35/242/405346	ফটো উপলব্ধ	38	SYG1488964	ফটো উপলব্ধ	39	SYG2353928	ফটো উপলব্ধ
নাম : বেলা পরামানিক স্বামীর নাম: সুনীল পরামানিক বাড়ির নং : n0045 বয়স : 49 লিঙ্গ : মহিলা			নাম : বিধান পরামানিক পিতার নাম: সুনীল পরামানিক বাড়ির নং : n0045 বয়স : 31 লিঙ্গ : পুরুষ			নাম : সুবল পরামানিক পিতার নাম: বুদ্ধেশ্বর পরামানিক বাড়ির নং : n0045 বয়স : 48 লিঙ্গ : পুরুষ		
40	SYG1682038	ফটো উপলব্ধ	41	GPF1799758	ফটো উপলব্ধ	42	GPF2523900	ফটো উপলব্ধ
নাম : পিন্টু পরামানিক পিতার নাম: সুবল পরামানিক বাড়ির নং : n0045 বয়স : 29 লিঙ্গ : পুরুষ			নাম : অনিমা পরামানিক স্বামীর নাম: মনমথ পরামানিক বাড়ির নং : n0046 বয়স : 49 লিঙ্গ : মহিলা			নাম : সমীর কুমার পরামাণিক পিতার নাম: মুরুলীধর পরামাণিক বাড়ির নং : n0046 বয়স : 40 লিঙ্গ : পুরুষ		
43	SYG1222421	ফটো উপলব্ধ	44	SYG1831767	ফটো উপলব্ধ	45	SYG2122158	ফটো উপলব্ধ
নাম : গয়ারানী পরামানিক স্বামীর নাম: সমীর কুমার পরামানিক বাড়ির নং : n0046 বয়স : 37 লিঙ্গ : মহিলা			নাম : মাদোলী মুরমু পিতার নাম: পদ্মাবতী মুরমু বাড়ির নং : এন0059 বয়স : 29 লিঙ্গ : মহিলা			নাম : সনাতন পরামানিক পিতার নাম: মোহন পরামানিক বাড়ির নং : n0041 বয়স : 58 লিঙ্গ : পুরুষ		
46	SYG2274959	ফটো উপলব্ধ	47	SYG1308238	ফটো উপলব্ধ	48	SYG2274827	ফটো উপলব্ধ
নাম : ভুবন পরামানিক পিতার নাম: শিবরাম পরামানিক বাড়ির নং : n0040 বয়স : 50 লিঙ্গ : পুরুষ			নাম : গনেশ পরামানিক পিতার নাম: ভুবন পরামানিক বাড়ির নং : n0040 বয়স : 34 লিঙ্গ : পুরুষ			নাম : নেহারী পরামানিক স্বামীর নাম: ভুবন পরামানিক বাড়ির নং : n0041 বয়স : 46 লিঙ্গ : মহিলা		
49	GPF2524049	ফটো উপলব্ধ	50	SYG2040640	ফটো উপলব্ধ	51	SYG2088524	ফটো উপলব্ধ
নাম : বিষ্ণুপদ পরামাণিক পিতার নাম: রাজেন পরামাণিক বাড়ির নং : n0042 বয়স : 51 লিঙ্গ : পুরুষ			নাম : উমাপদ পরামানিক পিতার নাম: রাজেন্দ্রনাথ পরামানিক বাড়ির নং : n0042 বয়স : 52 লিঙ্গ : পুরুষ			নাম : রুমা পরামানিক পিতার নাম: সুনীল পরামানিক বাড়ির নং : - বয়স : 36 লিঙ্গ : মহিলা		
52	SYG1920271	ফটো উপলব্ধ	53	SYG2086676	ফটো উপলব্ধ	54	SYG2144780	ফটো উপলব্ধ
নাম : বুনু পরামানিক স্বামীর নাম: রাকেশ পরামানিক বাড়ির নং : n0041 বয়স : 25 লিঙ্গ : মহিলা			নাম : লক্ষী পরামানিক স্বামীর নাম: বিধান পরামানিক বাড়ির নং : - বয়স : 25 লিঙ্গ : মহিলা			নাম : রাজকুমার পরামানিক পিতার নাম: সনাতন পরামানিক বাড়ির নং : এন0041 বয়স : 23 লিঙ্গ : পুরুষ		
55	SYG2144749	ফটো উপলব্ধ	56	SYG2312205	ফটো উপলব্ধ	57	SYG2177384	ফটো উপলব্ধ
নাম : জগদীশ পরামানিক পিতার নাম: উমাপদ পরামানিক বাড়ির নং : এন0042 বয়স : 24 লিঙ্গ : পুরুষ			নাম : নমিতা পরামানিক স্বামীর নাম: সাধন পরামানিক বাড়ির নং : এন0041 বয়স : 22 লিঙ্গ : মহিলা			নাম : সুকান্ত মূর্মু পিতার নাম: শ্যামাপদ মূর্মু বাড়ির নং : - বয়স : 24 লিঙ্গ : পুরুষ		
58	GPF2191534	ফটো উপলব্ধ	59	SYG2268910	ফটো উপলব্ধ	60	SYG2466894	ফটো উপলব্ধ
নাম : মায়াদেবী মূর্মু স্বামীর নাম: লক্ষীকান্ত মূর্মু বাড়ির নং : - বয়স : 41 লিঙ্গ : মহিলা			নাম : শান্তকা মাঝি স্বামীর নাম: অর্জন মাঝি বাড়ির নং : n0047 বয়স : 65 লিঙ্গ : মহিলা			নাম : পদ্মাবতী মাঝি স্বামীর নাম: হরিপদ মাঝি বাড়ির নং : n0047 বয়স : 47 লিঙ্গ : মহিলা		

61 নাম : জিলাপী মাঝি স্বামীর নাম: অর্জুন মাঝি বাড়ির নং : n0047 বয়স : 52 লিঙ্গ : মহিলা	WB/35/242/405087	62 নাম : রবিদাস মাঝি পিতার নাম: অর্জুন মাঝি বাড়ির নং : n0047 বয়স : 42 লিঙ্গ : পুরুষ	GPF2569663	63 নাম : কমলা মাঝি স্বামীর নাম: রবিদাস মাঝি বাড়ির নং : n0047 বয়স : 41 লিঙ্গ : মহিলা	GPF2309623
64 নাম : সোমনাথ মুর্মু পিতার নাম: শ্যামাপদ মুর্মু বাড়ির নং : n0047 বয়স : 30 লিঙ্গ : পুরুষ	SYG1597848	65 নাম : লক্ষ্মীমনি মুর্মু মায়ের নাম: সুকুরমনি মুর্মু বাড়ির নং : n0047 বয়স : 42 লিঙ্গ : মহিলা	SYG1597830	66 নাম : শ্যামাপদ মুর্মু পিতার নাম: সাগর মুর্মু বাড়ির নং : n0047 বয়স : 50 লিঙ্গ : পুরুষ	WB/35/242/405197
67 নাম : সুকুরমনি মুর্মু স্বামীর নাম: সাগর মুর্মু বাড়ির নং : n0047 বয়স : 78 লিঙ্গ : মহিলা	WB/35/242/405086	68 নাম : সোমনাথ মাঝি পিতার নাম: অর্জুন মাঝি বাড়ির নং : n0047 বয়স : 29 লিঙ্গ : পুরুষ	SYG1765148	69 নাম : লক্ষ্মী মাঝি পিতার নাম: রবিদাস মাঝি বাড়ির নং : এন0047 বয়স : 21 লিঙ্গ : মহিলা	SYG2401834
70 নাম : শ্যামল মাঝি পিতার নাম: কল্যান প্রসাদ মাঝি বাড়ির নং : n0030 বয়স : 29 লিঙ্গ : পুরুষ	SYG1765155	71 নাম : মিহির মাঝি পিতার নাম: শান্তিরাম মাঝি বাড়ির নং : n0080 বয়স : 29 লিঙ্গ : পুরুষ	SYG1765106	72 নাম : সুশান্ত হাঁসদা পিতার নাম: তারাপদ হাঁসদা বাড়ির নং : n0050 বয়স : 28 লিঙ্গ : পুরুষ	SYG1765114
73 নাম : মহাদেব টুডু পিতার নাম: মনহর টুডু বাড়ির নং : n0063 বয়স : 29 লিঙ্গ : পুরুষ	SYG1765122	74 নাম : সোনদি মাঝি স্বামীর নাম: গোরচাঁদ মাঝি বাড়ির নং : n0005 বয়স : 75 লিঙ্গ : মহিলা	GPF1198688	75 নাম : মনোহর মাঝি পিতার নাম: নন্দ মাঝি বাড়ির নং : n0038 বয়স : 51 লিঙ্গ : পুরুষ	WB/35/242/405230
76 নাম : দিলীপ মাঝি পিতার নাম: মনহর মাঝি বাড়ির নং : n0038 বয়স : 35 লিঙ্গ : পুরুষ	SYG1222587	77 নাম : পদকী মাঝি স্বামীর নাম: দিলীপ মাঝি বাড়ির নং : n0038 বয়স : 33 লিঙ্গ : মহিলা	SYG1682004	78 নাম : ভৈরব মাঝি পিতার নাম: মনহর মাঝি বাড়ির নং : n0038 বয়স : 30 লিঙ্গ : পুরুষ	SYG1682012
79 নাম : সবিতা মাঝি স্বামীর নাম: ভৈরব মাঝি বাড়ির নং : n0038 বয়স : 29 লিঙ্গ : মহিলা	SYG1682020	80 নাম : পদ্মাবতী মাঝি স্বামীর নাম: নির্মলেন্দু মাঝি বাড়ির নং : n0037 বয়স : 39 লিঙ্গ : মহিলা	SYG1839786	81 নাম : সুমিতা মাঝি স্বামীর নাম: দেবেন মাঝি বাড়ির নং : n0062 বয়স : 30 লিঙ্গ : মহিলা	SYG1839752
82 নাম : সরোজনী টুডু স্বামীর নাম: মলিন্দ্র টুডু বাড়ির নং : n0034 বয়স : 45 লিঙ্গ : মহিলা	SYG1222470	83 নাম : মলিন্দ্র টুডু পিতার নাম: মাখন টুডু বাড়ির নং : n0034 বয়স : 37 লিঙ্গ : পুরুষ	SYG1222645	84 নাম : গনেশ মাঝি পিতার নাম: গান্ধী মাঝি বাড়ির নং : n0036 বয়স : 63 লিঙ্গ : পুরুষ	WB/35/242/405325
85 নাম : মাধবী মাঝি স্বামীর নাম: গনেশ মাঝি বাড়ির নং : n0036 বয়স : 53 লিঙ্গ : মহিলা	GPF0558163	86 নাম : মনোরাম টুডু পিতার নাম: গনেশ টুডু বাড়ির নং : n0036 বয়স : 44 লিঙ্গ : পুরুষ	GPF2196434	87 নাম : ভীষ্ম দেব টুডু পিতার নাম: গনেশ টুডু বাড়ির নং : n0036 বয়স : 33 লিঙ্গ : পুরুষ	SYG1488972
88 নাম : সনমনি টুডু স্বামীর নাম: প্রদীপ কুমার টুডু বাড়ির নং : n0036 বয়স : 33 লিঙ্গ : মহিলা	SYG1488998	89 নাম : সনাতন মাঝি পিতার নাম: মঙ্গল মাঝি বাড়ির নং : n0007 বয়স : 52 লিঙ্গ : পুরুষ	WB/35/242/405061	90 নাম : জগন্নাথ মাঝি পিতার নাম: কিষ্কিন্দ মাঝি বাড়ির নং : n0025 বয়স : 47 লিঙ্গ : পুরুষ	WB/35/242/405353

91 নাম : আনন্দ মাঝি পিতার নাম: পবন মাঝি বাড়ির নং : n0030 বয়স : 73 লিঙ্গ : পুরুষ	SYG2357630 ফটো উপলব্ধ	92 নাম : সোহাগী মাঝি স্বামীর নাম: আনন্দ মাঝি বাড়ির নং : n0030 বয়স : 63 লিঙ্গ : মহিলা	GPF1197938 ফটো উপলব্ধ	93 নাম : বদনী মাঝি স্বামীর নাম: রামপ্রসাদ মাঝি বাড়ির নং : n0030 বয়স : 50 লিঙ্গ : মহিলা	WB/35/242/405136 ফটো উপলব্ধ
94 নাম : কল্যানপ্রসাদ মাঝি পিতার নাম: নারান মাঝি বাড়ির নং : n0030 বয়স : 54 লিঙ্গ : পুরুষ	WB/35/242/405196 ফটো উপলব্ধ	95 নাম : অলকা মাঝি স্বামীর নাম: কল্যানপ্রসাদ মাঝি বাড়ির নং : n0030 বয়স : 48 লিঙ্গ : মহিলা	WB/35/242/405143 ফটো উপলব্ধ	96 নাম : জ্যোতিপ্রসাদ মাঝি পিতার নাম: নারান মাঝি বাড়ির নং : n0030 বয়স : 51 লিঙ্গ : পুরুষ	WB/35/242/405038 ফটো উপলব্ধ
97 নাম : ফুলমনি মাঝি স্বামীর নাম: জ্যোতিপ্রসাদ মাঝি বাড়ির নং : n0030 বয়স : 36 লিঙ্গ : মহিলা	SYG1222553 ফটো উপলব্ধ	98 নাম : রুহিদাস মাঝি পিতার নাম: নারান মাঝি বাড়ির নং : n0030 বয়স : 47 লিঙ্গ : পুরুষ	WB/35/242/405146 ফটো উপলব্ধ	99 নাম : দুর্গামনি মাঝি স্বামীর নাম: রুহিদাস মাঝি বাড়ির নং : n0030 বয়স : 46 লিঙ্গ : মহিলা	WB/35/242/405137 ফটো উপলব্ধ
100 নাম : ব্রজেন্দ্র নাথ টুডু পিতার নাম: আনন্দ টুডু বাড়ির নং : n0030 বয়স : 43 লিঙ্গ : পুরুষ	GPF2196426 ফটো উপলব্ধ	101 নাম : দিলীপ কুমার টুডু পিতার নাম: আনন্দ টুডু বাড়ির নং : n0030 বয়স : 39 লিঙ্গ : পুরুষ	GPF2569705 ফটো উপলব্ধ	102 নাম : পদ্মাবতী টুডু স্বামীর নাম: ব্রজেন্দ্রনাথ টুডু বাড়ির নং : n0030 বয়স : 30 লিঙ্গ : মহিলা	SYG1597855 ফটো উপলব্ধ
103 নাম : কমলাকান্ত মাঝি পিতার নাম: রুহিদাস মাঝি বাড়ির নং : n0031 বয়স : 33 লিঙ্গ : পুরুষ	SYG1376979 ফটো উপলব্ধ	104 নাম : অর্জুন মাঝি পিতার নাম: রাম মাঝি বাড়ির নং : n0032 বয়স : 60 লিঙ্গ : পুরুষ	WB/35/242/405425 ফটো উপলব্ধ	105 নাম : বিষ্ণু মাঝি পিতার নাম: গান্ধি মাঝি বাড়ির নং : n0033 বয়স : 68 লিঙ্গ : পুরুষ	WB/35/242/405426 ফটো উপলব্ধ
106 নাম : হপনি মাঝি স্বামীর নাম: বিষ্ণু মাঝি বাড়ির নং : n0033 বয়স : 61 লিঙ্গ : মহিলা	GPF0558189 ফটো উপলব্ধ	107 নাম : সুরেশ চন্দ্র মাঝি পিতার নাম: সমাই মাঝি বাড়ির নং : n0033 বয়স : 54 লিঙ্গ : পুরুষ	WB/35/242/405429 ফটো উপলব্ধ	108 নাম : সুভাষ মাঝি পিতার নাম: চুনু মাঝি বাড়ির নং : n0037 বয়স : 46 লিঙ্গ : পুরুষ	WB/35/242/405416 ফটো উপলব্ধ
109 নাম : নির্মলেন্দু মাঝি পিতার নাম: বনমালি মাঝি বাড়ির নং : n0037 বয়স : 50 লিঙ্গ : পুরুষ	WB/35/242/405054 ফটো উপলব্ধ	110 নাম : সনামনি মাঝি স্বামীর নাম: সুবাষ মাঝি বাড়ির নং : n0037 বয়স : 36 লিঙ্গ : মহিলা	SYG1376995 ফটো উপলব্ধ	111 নাম : প্রমিলা মাঝি স্বামীর নাম: মনোহর মাঝি বাড়ির নং : n0038 বয়স : 53 লিঙ্গ : মহিলা	WB/35/242/405400 ফটো উপলব্ধ
112 নাম : গঙ্গামনি মাঝি পিতার নাম: মনোহর মাঝি বাড়ির নং : n0038 বয়স : 38 লিঙ্গ : মহিলা	SYG1489152 ফটো উপলব্ধ	113 নাম : আলহাদী মুরমু স্বামীর নাম: শ্যামাপদ মুরমু বাড়ির নং : n0061 বয়স : 46 লিঙ্গ : মহিলা	GPF0557876 ফটো উপলব্ধ	114 নাম : সঞ্জিত মাঝি পিতার নাম: হরিপদ মাঝি বাড়ির নং : n0035 বয়স : 26 লিঙ্গ : পুরুষ	SYG1920156 ফটো উপলব্ধ
115 নাম : রসনা মাঝি স্বামীর নাম: বৈদ্যনাথ হাঁসদা বাড়ির নং : n0031 বয়স : 80 লিঙ্গ : মহিলা	WB/35/242/405153 ফটো উপলব্ধ	116 নাম : রাম প্রসাদ মাঝি পিতার নাম: নারান মাঝি বাড়ির নং : n0030 বয়স : 63 লিঙ্গ : পুরুষ	SYG2429801 ফটো উপলব্ধ	117 নাম : রাজকিশোর মাঝি পিতার নাম: শান্তিরাম মাঝি বাড়ির নং : এন0064 বয়স : 25 লিঙ্গ : পুরুষ	SYG1920230 ফটো উপলব্ধ
118 নাম : তাপসী টুডু স্বামীর নাম: মনোরাম টুডু বাড়ির নং : n0036 বয়স : 28 লিঙ্গ : মহিলা	SYG1920172 ফটো উপলব্ধ	119 নাম : সুমিত্রা মুরমু পিতার নাম: অর্জুন মুরমু বাড়ির নং : n0032 বয়স : 28 লিঙ্গ : মহিলা	SYG1920164 ফটো উপলব্ধ	120 নাম : মস্তী টুডু পিতার নাম: গনেশ টুডু বাড়ির নং : n0036 বয়স : 27 লিঙ্গ : মহিলা	SYG1920180 ফটো উপলব্ধ

121 নাম : কল্যাণী হাঁসদা স্বামীর নাম: প্রশান্ত হাঁসদা বাড়ির নং : এন0058 বয়স : 26 লিঙ্গ : মহিলা	SYG1920248 ফটো উপলব্ধ	122 নাম : শুভদীপ মাঝি পিতার নাম: পরমেশ্বর মাঝি বাড়ির নং : n0061 বয়স : 26 লিঙ্গ : পুরুষ	SYG1920131 ফটো উপলব্ধ	123 নাম : সান্তনা হাঁসদা পিতার নাম: জগন্নাথ হাঁসদা বাড়ির নং : n0025 বয়স : 25 লিঙ্গ : মহিলা	SYG1920198 ফটো উপলব্ধ
124 নাম : নিবাসি মাঝি পিতার নাম: বনমালি মাঝি বাড়ির নং : n0037 বয়স : 53 লিঙ্গ : মহিলা	WB/35/242/405305 ফটো উপলব্ধ	125 নাম : রসমনি মাঝি স্বামীর নাম: সনারাম মাঝি বাড়ির নং : n0060 বয়স : 50 লিঙ্গ : মহিলা	SYG1489061 ফটো উপলব্ধ	126 নাম : অজয়কুমার মাঝি পিতার নাম: শিবনারায়ন মাঝি বাড়ির নং : n0050 বয়স : 47 লিঙ্গ : পুরুষ	WB/35/242/405141 ফটো উপলব্ধ
127 নাম : চিত্তা মণি মাঝি স্বামীর নাম: পরমেশ্বর মাঝি বাড়ির নং : n0050 বয়স : 65 লিঙ্গ : মহিলা	SYG2409555 ফটো উপলব্ধ	128 নাম : কৃষ্ণনন্দ মাঝি পিতার নাম: পরমেশ্বর মাঝি বাড়ির নং : n0050 বয়স : 52 লিঙ্গ : পুরুষ	GPF2462356 ফটো উপলব্ধ	129 নাম : সদানন্দ মাঝি পিতার নাম: পরমেশ্বর মাঝি বাড়ির নং : n0050 বয়স : 46 লিঙ্গ : পুরুষ	GPF1196955 ফটো উপলব্ধ
130 নাম : দুলালী মাঝি স্বামীর নাম: কৃষ্ণপদ মাঝি বাড়ির নং : n0050 বয়স : 48 লিঙ্গ : মহিলা	SYG0714121 ফটো উপলব্ধ	131 নাম : বাহামুনি মাঝি স্বামীর নাম: বিজয় মাঝি বাড়ির নং : n0050 বয়স : 45 লিঙ্গ : মহিলা	GPF2462349 ফটো উপলব্ধ	132 নাম : প্রকাশ মাঝি(কিকু) পিতার নাম: কৃষ্ণানন্দ মাঝি বাড়ির নং : n0050 বয়স : 32 লিঙ্গ : পুরুষ	SYG1597822 ফটো উপলব্ধ
133 নাম : অপর্ণা মাঝি পিতার নাম: কৃষ্ণানন্দ মাঝি বাড়ির নং : n0050 বয়স : 30 লিঙ্গ : মহিলা	SYG1597863 ফটো উপলব্ধ	134 নাম : রামলাল মাঝি পিতার নাম: সরকার মাঝি বাড়ির নং : n0074 বয়স : 73 লিঙ্গ : পুরুষ	GPF1249069 ফটো উপলব্ধ	135 নাম : শান্তিরাম মাঝি পিতার নাম: অভিরাম মাঝি বাড়ির নং : n0064 বয়স : 50 লিঙ্গ : পুরুষ	SYG0713966 ফটো উপলব্ধ
136 নাম : হরিমতি মাঝি স্বামীর নাম: মহন মাঝি বাড়ির নং : n0063 বয়স : 50 লিঙ্গ : মহিলা	WB/35/242/405212 ফটো উপলব্ধ	137 নাম : মহন মাঝি পিতার নাম: পবন মাঝি বাড়ির নং : n0063 বয়স : 56 লিঙ্গ : পুরুষ	WB/35/242/405409 ফটো উপলব্ধ	138 নাম : দেবেন মাঝি পিতার নাম: সভারাম মাঝি বাড়ির নং : n0062 বয়স : 32 লিঙ্গ : পুরুষ	SYG1597889 ফটো উপলব্ধ
139 নাম : সারথী টুডু স্বামীর নাম: সঞ্জয় টুডু বাড়ির নং : n0062 বয়স : 36 লিঙ্গ : মহিলা	SYG1489103 ফটো উপলব্ধ	140 নাম : সঞ্জয় টুডু পিতার নাম: সভারাম মাঝি বাড়ির নং : n0062 বয়স : 40 লিঙ্গ : পুরুষ	SYG1222496 ফটো উপলব্ধ	141 নাম : পেঁড়ী মাঝি স্বামীর নাম: সভারাম মাঝি বাড়ির নং : n0062 বয়স : 54 লিঙ্গ : মহিলা	WB/35/242/405431 ফটো উপলব্ধ
142 নাম : সভারাম মাঝি পিতার নাম: পবন মাঝি বাড়ির নং : n0062 বয়স : 60 লিঙ্গ : পুরুষ	WB/35/242/405406 ফটো উপলব্ধ	143 নাম : আরতি টুডু পিতার নাম: সঞ্জয় টুডু বাড়ির নং : এন0062 বয়স : 20 লিঙ্গ : মহিলা	SYG2367597 ফটো উপলব্ধ	144 নাম : সুমিত্রা মাঝি স্বামীর নাম: শান্তিরাম মাঝি বাড়ির নং : n0061 বয়স : 46 লিঙ্গ : মহিলা	SYG0713933 ফটো উপলব্ধ
145 নাম : সনামনি মাঝি স্বামীর নাম: জগন্নাথ মাঝি বাড়ির নং : n0061 বয়স : 46 লিঙ্গ : মহিলা	GPF1196351 ফটো উপলব্ধ	146 নাম : শিবানী হাঁসদা স্বামীর নাম: অনিল হাঁসদা বাড়ির নং : n0061 বয়স : 53 লিঙ্গ : মহিলা	WB/35/242/405139 ফটো উপলব্ধ	147 নাম : জ্যোৎস্না মাঝি স্বামীর নাম: বৃহস্পতি মাঝি বাড়ির নং : n0061 বয়স : 33 লিঙ্গ : মহিলা	SYG1489004 ফটো উপলব্ধ
148 নাম : বৃহস্পতি মাঝি পিতার নাম: কার্তিক মাঝি বাড়ির নং : n0061 বয়স : 39 লিঙ্গ : পুরুষ	SYG0713917 ফটো উপলব্ধ	149 নাম : কিয়ান মাঝি পিতার নাম: পরমেশ্বর মাঝি বাড়ির নং : n0061 বয়স : 34 লিঙ্গ : পুরুষ	SYG1222603 ফটো উপলব্ধ	150 নাম : পরমেশ্বর মাঝি পিতার নাম: বাবুলাল মাঝি বাড়ির নং : n0061 বয়স : 63 লিঙ্গ : পুরুষ	WB/35/242/405105 ফটো উপলব্ধ

151 নাম : চন্দনা টুডু পিতার নাম: রামলাল টুডু বাড়ির নং : n0060 বয়স : 33 লিঙ্গ : মহিলা	SYG1597707 ফটো উপলব্ধ	152 নাম : মনোরঞ্জন টুডু পিতার নাম: রামলাল টুডু বাড়ির নং : n0060 বয়স : 45 লিঙ্গ : পুরুষ	GPF2196582 ফটো উপলব্ধ	153 নাম : প্রশান্ত হাঁসদা পিতার নাম: তারাপদ হাঁসদা বাড়ির নং : n0058 বয়স : 32 লিঙ্গ : পুরুষ	SYG1488907 ফটো উপলব্ধ
154 নাম : দর্শনী হাঁসদা স্বামীর নাম: তারাপদ মাঝি বাড়ির নং : n0058 বয়স : 45 লিঙ্গ : মহিলা	SYG2353936 ফটো উপলব্ধ	155 নাম : তারাপদ মাঝি পিতার নাম: ছোট মাঝি বাড়ির নং : n0058 বয়স : 53 লিঙ্গ : পুরুষ	WB/35/242/405399 ফটো উপলব্ধ	156 নাম : অনিল হাঁসদা পিতার নাম: বুদ্ধেশ্বর হাঁসদা বাড়ির নং : n0057 বয়স : 59 লিঙ্গ : পুরুষ	WB/35/242/405041 ফটো উপলব্ধ
157 নাম : শুকুন্তলা মাঝি স্বামীর নাম: সুশীল মাঝি বাড়ির নং : n0051 বয়স : 37 লিঙ্গ : মহিলা	SYG0913319 ফটো উপলব্ধ	158 নাম : সুশীল কুমার মাঝি পিতার নাম: পরমেশ্বর মাঝি বাড়ির নং : n0051 বয়স : 46 লিঙ্গ : পুরুষ	GPF2196509 ফটো উপলব্ধ	159 নাম : সুশীল কুমার মাঝি পিতার নাম: বুদ্ধেশ্বর মাঝি বাড়ির নং : n0051 বয়স : 46 লিঙ্গ : পুরুষ	GPF2524130 ফটো উপলব্ধ
160 নাম : ছাতামনী মাঝি স্বামীর নাম: সুশীলকুমার মাঝি বাড়ির নং : n0051 বয়স : 41 লিঙ্গ : মহিলা	SYG1376987 ফটো উপলব্ধ	161 নাম : গোরচাঁদ মাঝি পিতার নাম: শুকু মাঝি বাড়ির নং : n0005 বয়স : 78 লিঙ্গ : পুরুষ	GPF1198696 ফটো উপলব্ধ	162 নাম : সেফালি হাঁসদা স্বামীর নাম: সুশান্ত হাঁসদা বাড়ির নং : এন0030 বয়স : 22 লিঙ্গ : মহিলা	SYG2281103 ফটো উপলব্ধ
163 নাম : বেহুলা মাঝি স্বামীর নাম: সদানন্দ মাঝি বাড়ির নং : n0050 বয়স : 51 লিঙ্গ : মহিলা	SYG1597871 ফটো উপলব্ধ	164 নাম : অমিতা টুডু পিতার নাম: গণেশ মাঝি বাড়ির নং : এন0036 বয়স : 21 লিঙ্গ : মহিলা	SYG2291359 ফটো উপলব্ধ	165 নাম : সুরজমণি মাঝি পিতার নাম: জ্যোতিপ্রসাদ মাঝি বাড়ির নং : এন0030 বয়স : 23 লিঙ্গ : মহিলা	SYG2299857 ফটো উপলব্ধ
166 নাম : প্রশান্ত মাঝি পিতার নাম: সুভাষ মাঝি বাড়ির নং : এন0037 বয়স : 23 লিঙ্গ : পুরুষ	SYG2300051 ফটো উপলব্ধ	167 নাম : লক্ষ্মীকান্ত মাঝি পিতার নাম: সুভাষ মাঝি বাড়ির নং : এন0037 বয়স : 25 লিঙ্গ : পুরুষ	SYG2300200 ফটো উপলব্ধ	168 নাম : বিমল মাঝি পিতার নাম: রাম প্রসাদ মাঝি বাড়ির নং : এন0030 বয়স : 21 লিঙ্গ : পুরুষ	SYG2300242 ফটো উপলব্ধ
169 নাম : বীরবল মুরমু পিতার নাম: অর্জুন মুরমু বাড়ির নং : এন0032 বয়স : 21 লিঙ্গ : পুরুষ	SYG2291060 ফটো উপলব্ধ	170 নাম : মেনকা হাঁসদা স্বামীর নাম: শ্যামল মাঝি বাড়ির নং : এন0030 বয়স : 27 লিঙ্গ : মহিলা	SYG2290955 ফটো উপলব্ধ	171 নাম : সুমিতা কিস্কু স্বামীর নাম: সুরেশ চন্দ্র মাঝি বাড়ির নং : এন0033 বয়স : 31 লিঙ্গ : মহিলা	ZJZ1686104 ফটো উপলব্ধ
172 নাম : সামন্ত মাঝি পিতার নাম: নির্মলেন্দু মাঝি বাড়ির নং : এন0037 বয়স : 24 লিঙ্গ : পুরুষ	SYG2172062 ফটো উপলব্ধ	173 নাম : সনকা টুডু স্বামীর নাম: দিলীপ কুমার টুডু বাড়ির নং : এন0030 বয়স : 26 লিঙ্গ : মহিলা	XWI1897156 ফটো উপলব্ধ	174 নাম : রীতা কিস্কু পিতার নাম: বিজয় কিস্কু বাড়ির নং : n0050 বয়স : 26 লিঙ্গ : মহিলা	SYG1920305 ফটো উপলব্ধ
175 নাম : বিজয় মাঝি পিতার নাম: শিবনারায়ন মাঝি বাড়ির নং : n0050 বয়স : 56 লিঙ্গ : পুরুষ	GPF1198126 ফটো উপলব্ধ	176 নাম : পূজা মাঝি পিতার নাম: সদানন্দ মাঝি বাড়ির নং : এন0050 বয়স : 21 লিঙ্গ : মহিলা	SYG2371250 ফটো উপলব্ধ	177 নাম : রাধিকা মাঝি পিতার নাম: নির্মলেন্দু মাঝি বাড়ির নং : এন0037 বয়স : 27 লিঙ্গ : মহিলা	SYG2144764 ফটো উপলব্ধ
178 নাম : কার্তিক মাঝি পিতার নাম: রামদু মাঝি বাড়ির নং : n0061 বয়স : 70 লিঙ্গ : পুরুষ	GPF1197706 ফটো উপলব্ধ	179 নাম : বিশ্বনাথ মাঝি পিতার নাম: সনারাম মাঝি বাড়ির নং : n0060 বয়স : 27 লিঙ্গ : পুরুষ	SYG1856269 ফটো উপলব্ধ	180 নাম : হরিপদ মাঝি পিতার নাম: রেণু মাঝি বাড়ির নং : n0035 বয়স : 52 লিঙ্গ : পুরুষ	GPF2196590 ফটো উপলব্ধ

181 নাম : শচীন মাঝি পিতার নাম: সহদেব মাঝি বাড়ির নং : এন0037 বয়স : 29 লিঙ্গ : পুরুষ	SYG1682053 ফটো উপলব্ধ	182 নাম : সহদেব মাঝি পিতার নাম: চুনু মাঝি বাড়ির নং : n0037 বয়স : 65 লিঙ্গ : পুরুষ	SYG2334613 ফটো উপলব্ধ	183 নাম : জয়লাল মাঝি পিতার নাম: জ্যোতিপ্রসাদ মাঝি বাড়ির নং : এন0030 বয়স : 22 লিঙ্গ : পুরুষ	SYG2246965 ফটো উপলব্ধ
184 নাম : পরিমল মাঝি পিতার নাম: জ্যোতিপ্রসাদ মাঝি বাড়ির নং : এন0030 বয়স : 20 লিঙ্গ : পুরুষ	SYG2370518 ফটো উপলব্ধ	185 নাম : সুমিত্রা মাঝি স্বামীর নাম: কিমান মাঝি বাড়ির নং : এন0061 বয়স : 24 লিঙ্গ : মহিলা	SYG2246890 ফটো উপলব্ধ	186 নাম : চায়না মাঝি স্বামীর নাম: সহদেব মাঝি বাড়ির নং : n0037 বয়স : 52 লিঙ্গ : মহিলা	SYG2040608 ফটো উপলব্ধ
187 নাম : যুধিষ্ঠির মাহাত পিতার নাম: লখিরাম মাহাত বাড়ির নং : n0023 বয়স : 82 লিঙ্গ : পুরুষ	SYG2040673 ফটো উপলব্ধ	188 নাম : সুকান্ত মাহাত পিতার নাম: ভীমসেন মাহাত বাড়ির নং : n0029 বয়স : 39 লিঙ্গ : পুরুষ	SYG0715086 ফটো উপলব্ধ	189 নাম : স্বপন কুমার মাহাত মায়ের নাম: রথী মাহাত বাড়ির নং : n0004 বয়স : 47 লিঙ্গ : পুরুষ	GPF1196294 ফটো উপলব্ধ
190 নাম : তপন মাহাত পিতার নাম: নেহাল মাহাত বাড়ির নং : n0004 বয়স : 47 লিঙ্গ : পুরুষ	GPF1196278 ফটো উপলব্ধ	191 নাম : সারদা মাহাত স্বামীর নাম: গোপালচন্দ্র মাহাত বাড়ির নং : n0056 বয়স : 62 লিঙ্গ : মহিলা	SYG2040590 ফটো উপলব্ধ	192 নাম : প্রীতিলতা মাহাত পিতার নাম: প্রানকৃষ্ণ মাহাত বাড়ির নং : - বয়স : 24 লিঙ্গ : মহিলা	SYG2084937 ফটো উপলব্ধ
193 নাম : পূর্ণিমা মাহাত স্বামীর নাম: সঞ্জয় মাহাত বাড়ির নং : - বয়স : 26 লিঙ্গ : মহিলা	WNM2084200 ফটো উপলব্ধ	194 নাম : উষা মাহাত স্বামীর নাম: অশোক মাহাত বাড়ির নং : n0095 বয়স : 29 লিঙ্গ : মহিলা	WNM1851559 ফটো উপলব্ধ	195 নাম : ঝুম্পা মাহাত স্বামীর নাম: সব্যসাচী মাহাত বাড়ির নং : n0056 বয়স : 30 লিঙ্গ : মহিলা	WIT1860923 ফটো উপলব্ধ
196 নাম : পঙ্কজ কুমার মাহাত পিতার নাম: গোপালচন্দ্র মাহাত বাড়ির নং : n0013 বয়স : 41 লিঙ্গ : পুরুষ	GPF2197028 ফটো উপলব্ধ	197 নাম : পৌরী মাহাত স্বামীর নাম: ভীমসেন মাহাত বাড়ির নং : n0029 বয়স : 60 লিঙ্গ : মহিলা	SYG2040681 ফটো উপলব্ধ	198 নাম : মুক্তা মাহাত পিতার নাম: প্রদীপ কুমার মাহাত বাড়ির নং : এন0024 বয়স : 23 লিঙ্গ : মহিলা	SYG2172294 ফটো উপলব্ধ
199 নাম : সব্যসাচী মাহাত পিতার নাম: গোপাল চন্দ্র মাহাত বাড়ির নং : - বয়স : 37 লিঙ্গ : পুরুষ	GPF2569747 ফটো উপলব্ধ	200 নাম : সরস্বতী মাহাত স্বামীর নাম: দুর্গাদাস মাহাত বাড়ির নং : - বয়স : 25 লিঙ্গ : মহিলা	SYG2086700 ফটো উপলব্ধ	201 নাম : পারমিতা মাহাতো পিতার নাম: প্রানকৃষ্ণ মাহাতো বাড়ির নং : - বয়স : 25 লিঙ্গ : মহিলা	SYG2084952 ফটো উপলব্ধ
202 নাম : গোপালচন্দ্র মাহাত পিতার নাম: শ্রীপতি মাহাত বাড়ির নং : n0056 বয়স : 70 লিঙ্গ : পুরুষ	SYG2040582 ফটো উপলব্ধ	203 নাম : শুভদীপ মাহাত পিতার নাম: তুষারকান্তি মাহাত বাড়ির নং : n0039 বয়স : 23 লিঙ্গ : পুরুষ	SYG2124246 ফটো উপলব্ধ	204 নাম : সুনীল মাঝি পিতার নাম: সাহেব রাম মাঝি বাড়ির নং : এন0059 বয়স : 29 লিঙ্গ : পুরুষ	SYG2172401 ফটো উপলব্ধ
205 নাম : রুবি মাহাত স্বামীর নাম: সুকান্ত মাহাত বাড়ির নং : এন0029 বয়স : 28 লিঙ্গ : মহিলা	SYG2172054 ফটো উপলব্ধ	206 নাম : রাজু মাহাত পিতার নাম: অনিল কুমার মাহাত বাড়ির নং : - বয়স : 29 লিঙ্গ : পুরুষ	SYG2176865 ফটো উপলব্ধ	207 নাম : বীণা মাহাত পিতার নাম: অশ্বিনী মাহাত বাড়ির নং : এন0065 বয়স : 22 লিঙ্গ : মহিলা	SYG2302024 ফটো উপলব্ধ
208 নাম : রিনা মাহাত পিতার নাম: অশ্বিনী মাহাত বাড়ির নং : এন0065 বয়স : 22 লিঙ্গ : মহিলা	SYG2301836 ফটো উপলব্ধ	209 নাম : দেবশীষ মাহাত পিতার নাম: পবন চন্দ্র মাহাত বাড়ির নং : এন0027 বয়স : 21 লিঙ্গ : পুরুষ	SYG2301893 ফটো উপলব্ধ	210 নাম : সুমন্ত মাহাত পিতার নাম: সুদর্শন মাহাত বাড়ির নং : এন0013 বয়স : 21 লিঙ্গ : পুরুষ	SYG2301968 ফটো উপলব্ধ

211	SYG2301794	ফটো উপলব্ধ	212	SYG2300408	ফটো উপলব্ধ	213	GPF2196699	ফটো উপলব্ধ
নাম : সপ্তমী মাহাত স্বামীর নাম: দীপক মাহাত বাড়ির নং : এন0049 বয়স : 25 লিঙ্গ : মহিলা			নাম : প্রদীপ মাহাত পিতার নাম: নির্মল চন্দ্র মাহাত বাড়ির নং : এন0069 বয়স : 21 লিঙ্গ : পুরুষ			নাম : গুরুপদ মাহাত পিতার নাম: মকেশ্বর মাহাত বাড়ির নং : n0028 বয়স : 45 লিঙ্গ : পুরুষ		
214	SYG2207561	ফটো উপলব্ধ	215	SYG2274942	ফটো উপলব্ধ	216	GPF2569648	ফটো উপলব্ধ
নাম : সৌরভ মাহাতো পিতার নাম: স্বপন কুমার মাহাত বাড়ির নং : এন0004 বয়স : 22 লিঙ্গ : পুরুষ			নাম : রাম পদ মাহাত পিতার নাম: রাসু মাহাত বাড়ির নং : n0049 বয়স : 56 লিঙ্গ : পুরুষ			নাম : চায়না মাহাতো পিতার নাম: সুকুমার মাহাত বাড়ির নং : n0016 বয়স : 40 লিঙ্গ : মহিলা		
217	SYG1861236	ফটো উপলব্ধ	218	SYG2207249	ফটো উপলব্ধ	219	SYG2207280	ফটো উপলব্ধ
নাম : মল্লিকা মাহাত স্বামীর নাম: লালু মাহাত বাড়ির নং : - বয়স : 28 লিঙ্গ : মহিলা			নাম : প্রতাপ মাহাতো পিতার নাম: প্রানকৃষ্ণা মাহাতো বাড়ির নং : এন0052 বয়স : 22 লিঙ্গ : পুরুষ			নাম : কৈলাশ মাহাতো পিতার নাম: মধুসূদন মাহাতো বাড়ির নং : এন0238 বয়স : 22 লিঙ্গ : পুরুষ		
220	SYG2207322	ফটো উপলব্ধ	221	SYG2207371	ফটো উপলব্ধ	222	SYG2207405	ফটো উপলব্ধ
নাম : পরীক্ষিত মাহাতো পিতার নাম: মহেশ্বর মাহাতো বাড়ির নং : এন0010 বয়স : 24 লিঙ্গ : পুরুষ			নাম : নন্দিনী মাহাতো পিতার নাম: সুদর্শন মাহাতো বাড়ির নং : এন0013 বয়স : 23 লিঙ্গ : মহিলা			নাম : জয়দেব মাহাতো পিতার নাম: তপন মাহাতো বাড়ির নং : এন0004 বয়স : 23 লিঙ্গ : পুরুষ		
223	SYG2207447	ফটো উপলব্ধ	224	SYG2207496	ফটো উপলব্ধ	225	SYG2207520	ফটো উপলব্ধ
নাম : চন্দনা মাহাতো পিতার নাম: মধুসূদন মাহাতো বাড়ির নং : এন0238 বয়স : 24 লিঙ্গ : মহিলা			নাম : অরুণ মাহাতো পিতার নাম: মধুসূদন মাহাতো বাড়ির নং : এন0238 বয়স : 24 লিঙ্গ : পুরুষ			নাম : শ্যামল মাহাতো পিতার নাম: অধীর মাহাতো বাড়ির নং : এন0015 বয়স : 25 লিঙ্গ : পুরুষ		
226	WB/35/242/405285	ফটো উপলব্ধ	227	GPF1196260	ফটো উপলব্ধ	228	WB/35/242/405180	ফটো উপলব্ধ
নাম : কলাবতী মাহাত স্বামীর নাম: আশুনি মাহাত বাড়ির নং : n0004 বয়স : 46 লিঙ্গ : মহিলা			নাম : পবিত্রা মাহাত স্বামীর নাম: তপন মাহাত বাড়ির নং : n0004 বয়স : 45 লিঙ্গ : মহিলা			নাম : সবিতা মাহাত স্বামীর নাম: নির্মল মাহাত বাড়ির নং : n0004 বয়স : 48 লিঙ্গ : মহিলা		
229	SYG1489178	ফটো উপলব্ধ	230	GPF2523991	ফটো উপলব্ধ	231	SYG1682046	ফটো উপলব্ধ
নাম : আলোচনা মাহাত স্বামীর নাম: বিনোদ বিহারী মাহাত বাড়ির নং : n0002 বয়স : 33 লিঙ্গ : মহিলা			নাম : বিনোদ বিহারী মাহাত পিতার নাম: অরুণ মাহাত বাড়ির নং : n0002 বয়স : 41 লিঙ্গ : পুরুষ			নাম : ভাগ্যরানী মাহাত স্বামীর নাম: সুবোধ মাহাত বাড়ির নং : n0001 বয়স : 29 লিঙ্গ : মহিলা		
232	SYG1489020	ফটো উপলব্ধ	233	SYG1489012	ফটো উপলব্ধ	234	SYG1489038	ফটো উপলব্ধ
নাম : সাবিত্রী মাহাত স্বামীর নাম: মনতোষ মাহাত বাড়ির নং : n0001 বয়স : 31 লিঙ্গ : মহিলা			নাম : সুবোধ মাহাত পিতার নাম: চরণ মাহাত বাড়ির নং : n0001 বয়স : 33 লিঙ্গ : পুরুষ			নাম : মঞ্জু রানী মাহাত পিতার নাম: শ্রীচরণ মাহাত বাড়ির নং : n0001 বয়স : 45 লিঙ্গ : মহিলা		
235	WB/35/242/405313	ফটো উপলব্ধ	236	SYG0714790	ফটো উপলব্ধ	237	SYG1488915	ফটো উপলব্ধ
নাম : শ্রীচরণ মাহাত পিতার নাম: আশুনি মাহাত বাড়ির নং : n0001 বয়স : 65 লিঙ্গ : পুরুষ			নাম : জবারানী মাহাত স্বামীর নাম: মধুসূদন মাহাত বাড়ির নং : n0023 বয়স : 43 লিঙ্গ : মহিলা			নাম : গীতা মাহাত পিতার নাম: যুধিষ্ঠীর মাহাত বাড়ির নং : n0023 বয়স : 31 লিঙ্গ : মহিলা		
238	WB/35/242/405082	ফটো উপলব্ধ	239	WB/35/242/405022	ফটো উপলব্ধ	240	GPF2196657	ফটো উপলব্ধ
নাম : অমলা মাহাত স্বামীর নাম: অরুণ মাহাত বাড়ির নং : n0024 বয়স : 68 লিঙ্গ : মহিলা			নাম : প্রদীপ মাহাত পিতার নাম: অরুণ মাহাত বাড়ির নং : n0024 বয়স : 47 লিঙ্গ : পুরুষ			নাম : অশোক মাহাত পিতার নাম: যুধিষ্ঠীর মাহাত বাড়ির নং : n0024 বয়স : 41 লিঙ্গ : পুরুষ		

241	WB/35/242/405018	ফটো উপলব্ধ	242	GPF2196772	ফটো উপলব্ধ	243	WB/35/242/405306	ফটো উপলব্ধ
নাম : দোলগোবিন্দ মাহাত পিতার নাম: নারায়ন মাহাত বাড়ির নং : n0026 বয়স : 78 লিঙ্গ : পুরুষ			নাম : শক্তি মাহাত স্বামীর নাম: দোলগোবিন্দ মাহাত বাড়ির নং : n0026 বয়স : 75 লিঙ্গ : মহিলা			নাম : সাবিত্রী মাহাত স্বামীর নাম: রাখালচন্দ্র মাহাত বাড়ির নং : n0027 বয়স : 59 লিঙ্গ : মহিলা		
244	GPF2196798	ফটো উপলব্ধ	245	SYG0715193	ফটো উপলব্ধ	246	WB/35/242/405307	ফটো উপলব্ধ
নাম : বেলা মাহাত স্বামীর নাম: সুধাকর মাহাত বাড়ির নং : n0027 বয়স : 58 লিঙ্গ : মহিলা			নাম : সানু মাহাত মায়ের নাম: বেলা মাহাত বাড়ির নং : n0027 বয়স : 40 লিঙ্গ : পুরুষ			নাম : কাল্লাবতী মাহাত স্বামীর নাম: মকেশ্বর মাহাত বাড়ির নং : n0028 বয়স : 58 লিঙ্গ : মহিলা		
247	SYG1222637	ফটো উপলব্ধ	248	WB/35/242/405178	ফটো উপলব্ধ	249	GPF1195544	ফটো উপলব্ধ
নাম : মালতী মাহাত স্বামীর নাম: রামকৃষ্ণ মাহাত বাড়ির নং : n0029 বয়স : 40 লিঙ্গ : মহিলা			নাম : শিবানী মাহাত স্বামীর নাম: মধুসূদন মাহাত বাড়ির নং : n0004 বয়স : 46 লিঙ্গ : মহিলা			নাম : কল্যাণী মাহাত পিতার নাম: শুকদেব মাহাত বাড়ির নং : n0004 বয়স : 44 লিঙ্গ : মহিলা		
250	WB/35/242/405488	ফটো উপলব্ধ	251	WB/35/242/405318	ফটো উপলব্ধ	252	SYG1597772	ফটো উপলব্ধ
নাম : কৃষ্ণপদ মাহাত পিতার নাম: আঘনি মাহাত বাড়ির নং : n0008 বয়স : 68 লিঙ্গ : পুরুষ			নাম : কালিপদ মাহাত পিতার নাম: আঘনি মাহাত বাড়ির নং : n0009 বয়স : 58 লিঙ্গ : পুরুষ			নাম : অজিত মাহাত পিতার নাম: কালিপদ মাহাত বাড়ির নং : n0009 বয়স : 30 লিঙ্গ : পুরুষ		
253	WB/35/242/405062	ফটো উপলব্ধ	254	WB/35/242/405064	ফটো উপলব্ধ	255	SYG2371268	ফটো উপলব্ধ
নাম : মহেশ্বর মাহাত পিতার নাম: শম্ভু মাহাত বাড়ির নং : n0010 বয়স : 63 লিঙ্গ : পুরুষ			নাম : ভাগ্যমতী মাহাত স্বামীর নাম: মহেশ্বর মাহাত বাড়ির নং : n0010 বয়স : 58 লিঙ্গ : মহিলা			নাম : লক্ষ্মী মোনি মাহাত স্বামীর নাম: পরীক্ষিত মাহাত বাড়ির নং : এন0010 বয়স : 21 লিঙ্গ : মহিলা		
256	WB/35/242/405179	ফটো উপলব্ধ	257	SYG1222629	ফটো উপলব্ধ	258	SYG1222488	ফটো উপলব্ধ
নাম : রুপু মাহাত স্বামীর নাম: বানেশ্বর মাহাত বাড়ির নং : n0011 বয়স : 66 লিঙ্গ : মহিলা			নাম : সহদেব মাহাত পিতার নাম: বানেশ্বর মাহাত বাড়ির নং : n0011 বয়স : 35 লিঙ্গ : পুরুষ			নাম : সুবোধ মাহাত পিতার নাম: সুধীর মাহাত বাড়ির নং : n0015 বয়স : 36 লিঙ্গ : পুরুষ		
259	SYG1488949	ফটো উপলব্ধ	260	SYG1681972	ফটো উপলব্ধ	261	WB/35/242/405075	ফটো উপলব্ধ
নাম : ময়না মাহাত স্বামীর নাম: সুবোধ মাহাত বাড়ির নং : n0015 বয়স : 32 লিঙ্গ : মহিলা			নাম : রাজেশ্ব মাহাত পিতার নাম: সুধীর মাহাত বাড়ির নং : n0015 বয়স : 29 লিঙ্গ : পুরুষ			নাম : জাম্বুবতী মাহাত স্বামীর নাম: সনাতন মাহাত বাড়ির নং : n0015 বয়স : 56 লিঙ্গ : মহিলা		
262	WB/35/242/405333	ফটো উপলব্ধ	263	SYG0714568	ফটো উপলব্ধ	264	WB/35/242/405078	ফটো উপলব্ধ
নাম : করুণা মাহাত স্বামীর নাম: বনমালি মাহাত বাড়ির নং : n0015 বয়স : 55 লিঙ্গ : মহিলা			নাম : সন্ধ্যা মাহাত স্বামীর নাম: সুধীরচন্দ্র মাহাত বাড়ির নং : n0015 বয়স : 53 লিঙ্গ : মহিলা			নাম : বাসন্তি মাহাত স্বামীর নাম: রাম মাহাত বাড়ির নং : n0015 বয়স : 52 লিঙ্গ : মহিলা		
265	GPF1196906	ফটো উপলব্ধ	266	GPF1195973	ফটো উপলব্ধ	267	GPF1198357	ফটো উপলব্ধ
নাম : অধীর মাহাত পিতার নাম: পূর্ণ চন্দ্র মাহাত বাড়ির নং : n0015 বয়স : 48 লিঙ্গ : পুরুষ			নাম : কম্পনা মাহাত স্বামীর নাম: অধীর মাহাত বাড়ির নং : n0015 বয়স : 42 লিঙ্গ : মহিলা			নাম : ভানু মাহাত পিতার নাম: রামকিঙ্কর মাহাত বাড়ির নং : n0015 বয়স : 44 লিঙ্গ : পুরুষ		
268	GPF1146034	ফটো উপলব্ধ	269	GPF0559476	ফটো উপলব্ধ	270	GPF2524080	ফটো উপলব্ধ
নাম : সুকুমার মাহাত পিতার নাম: অনন্ত মাহাত বাড়ির নং : n0016 বয়স : 65 লিঙ্গ : পুরুষ			নাম : হরথু মাহাত পিতার নাম: মদন মাহাত বাড়ির নং : n0018 বয়স : 78 লিঙ্গ : পুরুষ			নাম : বাবলু মাহাত পিতার নাম: হরথু মাহাত বাড়ির নং : n0018 বয়স : 42 লিঙ্গ : পুরুষ		

271 নাম : সিক্কালা মাহাত স্বামীর নাম: বাবলু মাহাত বাড়ির নং : n0018 বয়স : 35 লিঙ্গ : মহিলা	SYG1222538 ফটো উপলব্ধ	272 নাম : কল্যাণী মাহাত স্বামীর নাম: লক্ষীরাম মাহাত বাড়ির নং : n0018 বয়স : 71 লিঙ্গ : মহিলা	SYG1222561 ফটো উপলব্ধ	273 নাম : মুকুর মাহাত স্বামীর নাম: লুধু মাহাত বাড়ির নং : n0019 বয়স : 83 লিঙ্গ : মহিলা	WB/35/242/405257 ফটো উপলব্ধ
274 নাম : বনমালী মাহাত পিতার নাম: লুধু মাহাত বাড়ির নং : n0019 বয়স : 65 লিঙ্গ : পুরুষ	WB/35/242/405314 ফটো উপলব্ধ	275 নাম : মালতী মাহাত স্বামীর নাম: লুধু মাহাত বাড়ির নং : n0019 বয়স : 48 লিঙ্গ : মহিলা	SYG2425692 ফটো উপলব্ধ	276 নাম : দুর্গাদাস মাহাত পিতার নাম: বনমালী মাহাত বাড়ির নং : n0019 বয়স : 33 লিঙ্গ : পুরুষ	SYG1489095 ফটো উপলব্ধ
277 নাম : অবলা মাহাত স্বামীর নাম: যুধিষ্ঠির মাহাত বাড়ির নং : n0023 বয়স : 63 লিঙ্গ : মহিলা	WB/35/242/405074 ফটো উপলব্ধ	278 নাম : কিস্টপদ মাহাত পিতার নাম: নগেন মাহাত বাড়ির নং : n0023 বয়স : 70 লিঙ্গ : পুরুষ	GPF0558866 ফটো উপলব্ধ	279 নাম : অবলা মাহাত স্বামীর নাম: কিস্টপদ মাহাত বাড়ির নং : n0023 বয়স : 63 লিঙ্গ : মহিলা	WB/35/242/405291 ফটো উপলব্ধ
280 নাম : দুর্গোধন মাহাত পিতার নাম: কিস্টপদ মাহাত বাড়ির নং : n0023 বয়স : 49 লিঙ্গ : পুরুষ	WB/35/242/405040 ফটো উপলব্ধ	281 নাম : মধুসূদন মাহাত পিতার নাম: কিস্টপদ মাহাত বাড়ির নং : n0023 বয়স : 46 লিঙ্গ : পুরুষ	WB/35/242/405134 ফটো উপলব্ধ	282 নাম : কালিপদ মাহাত পিতার নাম: কিস্টপদ মাহাত বাড়ির নং : n0023 বয়স : 37 লিঙ্গ : পুরুষ	GPF2569689 ফটো উপলব্ধ
283 নাম : রাখানাথ মাহাত পিতার নাম: নগেন মাহাত বাড়ির নং : n0023 বয়স : 59 লিঙ্গ : পুরুষ	WB/35/242/405014 ফটো উপলব্ধ	284 নাম : বিলাসী মাহাত স্বামীর নাম: রাখানাথ মাহাত বাড়ির নং : n0023 বয়স : 53 লিঙ্গ : মহিলা	WB/35/242/405288 ফটো উপলব্ধ	285 নাম : স্বপন মাহাত পিতার নাম: রাখানাথ মাহাত বাড়ির নং : n0023 বয়স : 32 লিঙ্গ : পুরুষ	SYG1488956 ফটো উপলব্ধ
286 নাম : তপন মাহাত পিতার নাম: রাখানাথ মাহাত বাড়ির নং : n0023 বয়স : 30 লিঙ্গ : পুরুষ	SYG1597723 ফটো উপলব্ধ	287 নাম : মুনী মাহাত স্বামীর নাম: তারাপদ মাহাত বাড়ির নং : n0023 বয়স : 50 লিঙ্গ : মহিলা	WB/35/242/405168 ফটো উপলব্ধ	288 নাম : অষ্টমী মাহাত স্বামীর নাম: রহন মাহাত বাড়ির নং : n0023 বয়স : 60 লিঙ্গ : মহিলা	SYG1489160 ফটো উপলব্ধ
289 নাম : দাসী রানী মাহাত স্বামীর নাম: সীতারাম মাহাত বাড়ির নং : n0052 বয়স : 61 লিঙ্গ : মহিলা	GPF0559310 ফটো উপলব্ধ	290 নাম : বিপ্লব মাহাত পিতার নাম: সীতারাম মাহাত বাড়ির নং : n0052 বয়স : 32 লিঙ্গ : পুরুষ	SYG1489053 ফটো উপলব্ধ	291 নাম : বিশ্বনাথ মাহাত পিতার নাম: দোলগোবিন্দ মাহাত বাড়ির নং : n0052 বয়স : 51 লিঙ্গ : পুরুষ	WB/35/242/405039 ফটো উপলব্ধ
292 নাম : দীপক মাহাত পিতার নাম: রামপদ মাহাত বাড়ির নং : n0049 বয়স : 29 লিঙ্গ : পুরুষ	SYG1681964 ফটো উপলব্ধ	293 নাম : সুরভী মাহাত স্বামীর নাম: ধনঞ্জয় মাহাত বাড়ির নং : n0048 বয়স : 35 লিঙ্গ : মহিলা	SYG1488931 ফটো উপলব্ধ	294 নাম : ধনঞ্জয় মাহাত পিতার নাম: অরুণ মাহাত বাড়ির নং : n0048 বয়স : 44 লিঙ্গ : পুরুষ	GPF2196616 ফটো উপলব্ধ
295 নাম : কাজল মাহাত স্বামীর নাম: অনিল কুমার মাহাত বাড়ির নং : n0048 বয়স : 65 লিঙ্গ : মহিলা	GPF2196632 ফটো উপলব্ধ	296 নাম : সঞ্জয় মাহাত পিতার নাম: দ্বিজপদ মাহাত বাড়ির নং : n0048 বয়স : 29 লিঙ্গ : পুরুষ	SYG1681949 ফটো উপলব্ধ	297 নাম : সাধনা মাহাত স্বামীর নাম: দ্বিজপদ মাহাত বাড়ির নং : n0048 বয়স : 52 লিঙ্গ : মহিলা	WB/35/242/405079 ফটো উপলব্ধ
298 নাম : দ্বিজপদ মাহাত পিতার নাম: ভরত মাহাত বাড়ির নং : n0048 বয়স : 65 লিঙ্গ : পুরুষ	GPF0558700 ফটো উপলব্ধ	299 নাম : রীনা মাহাত স্বামীর নাম: সোমনাথ মাহাত বাড়ির নং : n0017 বয়স : 37 লিঙ্গ : মহিলা	SYG1222512 ফটো উপলব্ধ	300 নাম : সোমনাথ মাহাত পিতার নাম: কমলাকান্ত মাহাত বাড়ির নং : n0017 বয়স : 48 লিঙ্গ : পুরুষ	GPF1146000 ফটো উপলব্ধ

301 নাম : নির্মল মাহাত পিতার নাম: কমলাকান্ত মাহাত বাড়ির নং : n0017 বয়স : 53 লিঙ্গ : পুরুষ	WB/35/242/405063	ফটো উপলব্ধ	302 নাম : সন্তোষ কুমার মাহাত পিতার নাম: কমলাকান্ত মাহাত বাড়ির নং : n0017 বয়স : 61 লিঙ্গ : পুরুষ	GPF2462422	ফটো উপলব্ধ	303 নাম : সুন্দরা মাহাত স্বামীর নাম: শুকদেব মাহাত বাড়ির নং : n0017 বয়স : 80 লিঙ্গ : মহিলা	WB/35/242/405182	ফটো উপলব্ধ
304 নাম : যমুনা মাহাত স্বামীর নাম: প্রদীপ কুমার মাহাত বাড়ির নং : n0016 বয়স : 44 লিঙ্গ : মহিলা	SYG1222652	ফটো উপলব্ধ	305 নাম : পুটকী মাহাত স্বামীর নাম: সুকুমার মাহাত বাড়ির নং : n0016 বয়স : 58 লিঙ্গ : মহিলা	GPF1146158	ফটো উপলব্ধ	306 নাম : সুধীর মাহাত পিতার নাম: পূর্ণচন্দ্র মাহাত বাড়ির নং : n0015 বয়স : 58 লিঙ্গ : পুরুষ	WB/35/242/405045	ফটো উপলব্ধ
307 নাম : বাসন্তী মাহাত স্বামীর নাম: পঙ্কজ কুমার মাহাত বাড়ির নং : n0013 বয়স : 35 লিঙ্গ : মহিলা	SYG1222462	ফটো উপলব্ধ	308 নাম : মমতা মাহাত স্বামীর নাম: প্রানকৃষ্ণ মাহাত বাড়ির নং : n0013 বয়স : 45 লিঙ্গ : মহিলা	GPF2197069	ফটো উপলব্ধ	309 নাম : সুমিত্রা মাহাত স্বামীর নাম: সুদর্শন মাহাত বাড়ির নং : n0013 বয়স : 45 লিঙ্গ : মহিলা	GPF1195601	ফটো উপলব্ধ
310 নাম : সুদর্শন মাহাত পিতার নাম: নিবারন মাহাত বাড়ির নং : n0013 বয়স : 55 লিঙ্গ : পুরুষ	WB/35/242/405184	ফটো উপলব্ধ	311 নাম : জয়ন্ত মাহাত পিতার নাম: বসন্ত মাহাত বাড়ির নং : n0013 বয়স : 34 লিঙ্গ : পুরুষ	SYG1222579	ফটো উপলব্ধ	312 নাম : দীপালি মাহাত স্বামীর নাম: সুনীল মাহাত বাড়ির নং : n0013 বয়স : 35 লিঙ্গ : মহিলা	SYG1489111	ফটো উপলব্ধ
313 নাম : সুনীল মাহাত পিতার নাম: বসন্ত মাহাত বাড়ির নং : n0013 বয়স : 36 লিঙ্গ : পুরুষ	SYG1222660	ফটো উপলব্ধ	314 নাম : মধুমিতা মাহাত স্বামীর নাম: বসন্ত মাহাত বাড়ির নং : n0013 বয়স : 53 লিঙ্গ : মহিলা	WB/35/242/405337	ফটো উপলব্ধ	315 নাম : বসন্ত মাহাত পিতার নাম: নিবারন মাহাত বাড়ির নং : n0013 বয়স : 56 লিঙ্গ : পুরুষ	WB/35/242/405349	ফটো উপলব্ধ
316 নাম : ভুবন মোহন মাহাত পিতার নাম: নিবারন মাহাত বাড়ির নং : n0013 বয়স : 67 লিঙ্গ : পুরুষ	GPF0559195	ফটো উপলব্ধ	317 নাম : ছায়া মাহাত স্বামীর নাম: নিমাই চন্দ্র মাহাত বাড়ির নং : n0013 বয়স : 32 লিঙ্গ : মহিলা	SYG1597731	ফটো উপলব্ধ	318 নাম : নিমাই চন্দ্র মাহাত পিতার নাম: শ্যামাপদ মাহাত বাড়ির নং : n0013 বয়স : 46 লিঙ্গ : পুরুষ	GPF1146224	ফটো উপলব্ধ
319 নাম : কম্পনা মাহাত স্বামীর নাম: শ্যামাপদ মাহাত বাড়ির নং : n0013 বয়স : 75 লিঙ্গ : মহিলা	WB/35/242/405335	ফটো উপলব্ধ	320 নাম : সবিতা মাহাত স্বামীর নাম: জয়ন্ত মাহাত বাড়ির নং : এন0013 বয়স : 24 লিঙ্গ : মহিলা	SYG2370450	ফটো উপলব্ধ	321 নাম : তাপস কুমার মাহাত পিতার নাম: অতুল চন্দ্র মাহাত বাড়ির নং : n0012 বয়স : 41 লিঙ্গ : পুরুষ	GPF2569655	ফটো উপলব্ধ
322 নাম : সাবিত্রী মাহাত স্বামীর নাম: অতুলচন্দ্র মাহাত বাড়ির নং : n0012 বয়স : 83 লিঙ্গ : মহিলা	WB/35/242/405121	ফটো উপলব্ধ	323 নাম : সৃজাতা মাহাত স্বামীর নাম: নকুল চন্দ্র মাহাত বাড়ির নং : n0011 বয়স : 34 লিঙ্গ : মহিলা	SYG1308196	ফটো উপলব্ধ	324 নাম : নকুল চন্দ্র মাহাত পিতার নাম: বাণেশ্বর মাহাত বাড়ির নং : n0011 বয়স : 40 লিঙ্গ : পুরুষ	GPF2524106	ফটো উপলব্ধ
325 নাম : লক্ষ্মীপতি টুডু স্বামীর নাম: বাসুদেব টুডু বাড়ির নং : n0059 বয়স : 29 লিঙ্গ : মহিলা	SYG1682079	ফটো উপলব্ধ	326 নাম : বাসুদেব টুডু পিতার নাম: সাহেব রাম মাঝি বাড়ির নং : n0059 বয়স : 30 লিঙ্গ : পুরুষ	SYG1682061	ফটো উপলব্ধ	327 নাম : শান্তিরাম মাহাত পিতার নাম: লক্ষ্মীরাম মাহাত বাড়ির নং : n0059 বয়স : 37 লিঙ্গ : পুরুষ	GPF2524072	ফটো উপলব্ধ
328 নাম : কেশরী মাঝি স্বামীর নাম: সাহেবরাম মাঝি বাড়ির নং : n0059 বয়স : 56 লিঙ্গ : মহিলা	GPF0558403	ফটো উপলব্ধ	329 নাম : সাহেবরাম মাঝি পিতার নাম: পবন মাঝি বাড়ির নং : n0059 বয়স : 60 লিঙ্গ : পুরুষ	GPF0558395	ফটো উপলব্ধ	330 নাম : প্রবোধ পরামানিক পিতার নাম: হরিপদ পরামানিক বাড়ির নং : n0039 বয়স : 65 লিঙ্গ : পুরুষ	GPF2196384	ফটো উপলব্ধ

331	SYG0913335	ফটো উপলব্ধ	332	SYG0913343	ফটো উপলব্ধ	333	SYG1308246	ফটো উপলব্ধ
নাম : গোপাল পরামানিক পিতার নাম: হরিপদ পরামানিক বাড়ির নং : n0039 বয়স : 45 লিঙ্গ : পুরুষ			নাম : চায়না পরামানিক স্বামীর নাম: গোপাল পরামানিক বাড়ির নং : n0039 বয়স : 37 লিঙ্গ : মহিলা			নাম : মধুসূদন পরামানিক পিতার নাম: হরিপদ পরামানিক বাড়ির নং : n0039 বয়স : 36 লিঙ্গ : পুরুষ		
334	WB/35/242/405142	ফটো উপলব্ধ	335	SYG1856277	ফটো উপলব্ধ	336	WNM1542539	ফটো উপলব্ধ
নাম : তুষারকান্তি মাহাত পিতার নাম: কিঙ্কর মাহাত বাড়ির নং : n0039 বয়স : 53 লিঙ্গ : পুরুষ			নাম : টিঙ্কু মাহাত পিতার নাম: মধুসূদন মাহাত বাড়ির নং : n0017 বয়স : 27 লিঙ্গ : মহিলা			নাম : বিনতা মাহাত স্বামীর নাম: ধ্রুবরাজ মাহাত বাড়ির নং : n0091 বয়স : 32 লিঙ্গ : মহিলা		
337	SYG1865633	ফটো উপলব্ধ	338	SYG1865658	ফটো উপলব্ধ	339	SYG1865666	ফটো উপলব্ধ
নাম : ধ্রুবরাজ মাহাত পিতার নাম: কীর্তন মাহাত বাড়ির নং : n0092 বয়স : 46 লিঙ্গ : পুরুষ			নাম : লক্ষী মাহাত স্বামীর নাম: মানিক মাহাত বাড়ির নং : n0094 বয়স : 29 লিঙ্গ : মহিলা			নাম : নিরুপমা মাহাত স্বামীর নাম: নিরঞ্জন মাহাত বাড়ির নং : n0096 বয়স : 26 লিঙ্গ : মহিলা		
340	WB/35/242/405173	ফটো উপলব্ধ	341	WB/35/242/405384	ফটো উপলব্ধ	342	GPF1197805	ফটো উপলব্ধ
নাম : প্রানকৃষ্ণ মাহাত মায়ের নাম: দোলগোবিন্দ মাহাত বাড়ির নং : n0052 বয়স : 52 লিঙ্গ : পুরুষ			নাম : সুভাষ চন্দ্র মাহাত পিতার নাম: ভাদরি মাহাত বাড়ির নং : n0053 বয়স : 66 লিঙ্গ : পুরুষ			নাম : বেলা মাহাত স্বামীর নাম: সুভাষচন্দ্র মাহাত বাড়ির নং : n0053 বয়স : 52 লিঙ্গ : মহিলা		
343	SYG2473551	ফটো উপলব্ধ	344	GPF2309599	ফটো উপলব্ধ	345	GPF2196806	ফটো উপলব্ধ
নাম : বিরিঞ্চি কুমার মাহাতো পিতার নাম: প্রেমচাঁদ মাহাত বাড়ির নং : n0054 বয়স : 46 লিঙ্গ : পুরুষ			নাম : শঙ্করী মাহাত স্বামীর নাম: বিরিঞ্চি মাহাত বাড়ির নং : n0054 বয়স : 41 লিঙ্গ : মহিলা			নাম : দীপঙ্কর মাহাত পিতার নাম: প্রেমচাঁদ মাহাত বাড়ির নং : n0054 বয়স : 43 লিঙ্গ : পুরুষ		
346	GPF2309607	ফটো উপলব্ধ	347	GPF2309615	ফটো উপলব্ধ	348	SYG1222595	ফটো উপলব্ধ
নাম : সুচিত্রা মাহাত স্বামীর নাম: দীপঙ্কর মাহাত বাড়ির নং : n0054 বয়স : 41 লিঙ্গ : মহিলা			নাম : গৌতম কুমার মাহাত পিতার নাম: মনহর মাহাত বাড়ির নং : n0054 বয়স : 41 লিঙ্গ : পুরুষ			নাম : মঞ্জুরানী মাহাত স্বামীর নাম: গৌতম কুমার মাহাত বাড়ির নং : n0054 বয়স : 38 লিঙ্গ : মহিলা		
349	SYG2361988	ফটো উপলব্ধ	350	SYG2418523	ফটো উপলব্ধ	351	SYG1489137	ফটো উপলব্ধ
নাম : প্রিয়াংশু মাহাত পিতার নাম: বিরিঞ্চি কুমার মাহাত বাড়ির নং : এন0054 বয়স : 20 লিঙ্গ : পুরুষ			নাম : বিজন মাহাত পিতার নাম: দীপঙ্কর মাহাত বাড়ির নং : এন0054 বয়স : 20 লিঙ্গ : পুরুষ			নাম : শকুন্তলা মাহাত স্বামীর নাম: হেমচাঁদ মাহাত বাড়ির নং : n0055 বয়স : 53 লিঙ্গ : মহিলা		
352	GPF2196749	ফটো উপলব্ধ	353	GPF1195858	ফটো উপলব্ধ	354	XWI1247659	ফটো উপলব্ধ
নাম : সুজাতা মাহাত পিতার নাম: হেমচাঁদ মাহাত বাড়ির নং : n0055 বয়স : 43 লিঙ্গ : মহিলা			নাম : মিলু মাহাত স্বামীর নাম: কালিপদ মাহাত বাড়ির নং : n0055 বয়স : 53 লিঙ্গ : মহিলা			নাম : ফুলমনি মাহাত পিতার নাম: খগেন চন্দ্র মাহাত বাড়ির নং : এন0028 বয়স : 38 লিঙ্গ : মহিলা		
355	WB/35/242/405420	ফটো উপলব্ধ	356	WB/35/242/405171	ফটো উপলব্ধ	357	GPF2196756	ফটো উপলব্ধ
নাম : শিব মাহাত পিতার নাম: সূচাঁদ মাহাত বাড়ির নং : n0065 বয়স : 73 লিঙ্গ : পুরুষ			নাম : আশ্বনী মাহাত পিতার নাম: শিব মাহাত বাড়ির নং : n0065 বয়স : 48 লিঙ্গ : পুরুষ			নাম : অবলা মাহাত স্বামীর নাম: ঘনশ্যাম মাহাত বাড়ির নং : n0066 বয়স : 63 লিঙ্গ : মহিলা		
358	SYG0714873	ফটো উপলব্ধ	359	WB/35/242/405026	ফটো উপলব্ধ	360	SYG2427391	ফটো উপলব্ধ
নাম : দিপালী মাহাত স্বামীর নাম: ঈশ্বর চন্দ্র মাহাত বাড়ির নং : n0066 বয়স : 39 লিঙ্গ : মহিলা			নাম : সুফল মাহাত পিতার নাম: সূচাঁদ মাহাত বাড়ির নং : n0067 বয়স : 56 লিঙ্গ : পুরুষ			নাম : ফুলটুসি মাহাত স্বামীর নাম: সুফল মাহাত বাড়ির নং : n0067 বয়স : 51 লিঙ্গ : মহিলা		

361 নাম : সন্দীপ মাহাত পিতার নাম: সুফল মাহাত বাড়ির নং : n0067 বয়স : 35 লিঙ্গ : পুরুষ	SYG1489079 ফটো উপলব্ধ	362 নাম : সঞ্জয় মাহাত পিতার নাম: সুফল মাহাত বাড়ির নং : n0067 বয়স : 31 লিঙ্গ : পুরুষ	SYG1489087 ফটো উপলব্ধ	363 নাম : মনতোষ মাহাত পিতার নাম: উপেন্দ্রনাথ মাহাত বাড়ির নং : n0068 বয়স : 58 লিঙ্গ : পুরুষ	WB/35/242/405185 ফটো উপলব্ধ
364 নাম : শেফালী মাহাত স্বামীর নাম: মনতোষ মাহাত বাড়ির নং : n0068 বয়স : 50 লিঙ্গ : মহিলা	WB/35/242/405177 ফটো উপলব্ধ	365 নাম : সন্দীপ মাহাত পিতার নাম: সুফল মাহাত বাড়ির নং : n0068 বয়স : 32 লিঙ্গ : পুরুষ	SYG1489046 ফটো উপলব্ধ	366 নাম : লুধু মাহাত পিতার নাম: সুচাঁদ মাহাত বাড়ির নং : n0068 বয়স : 54 লিঙ্গ : পুরুষ	WB/35/242/405140 ফটো উপলব্ধ
367 নাম : উত্তমকুমার মাহাত পিতার নাম: শুকদেব মাহাত বাড়ির নং : n0068 বয়স : 48 লিঙ্গ : পুরুষ	WB/35/242/405093 ফটো উপলব্ধ	368 নাম : সন্তোষ মাহাত পিতার নাম: ভরত মাহাত বাড়ির নং : n0069 বয়স : 63 লিঙ্গ : পুরুষ	WB/35/242/405365 ফটো উপলব্ধ	369 নাম : নিবাসী মাহাত স্বামীর নাম: সন্তোষ মাহাত বাড়ির নং : n0069 বয়স : 58 লিঙ্গ : মহিলা	GPF2196822 ফটো উপলব্ধ
370 নাম : নির্মল চন্দ্র মাহাত পিতার নাম: সন্তোষ মাহাত বাড়ির নং : n0069 বয়স : 44 লিঙ্গ : পুরুষ	GPF2196830 ফটো উপলব্ধ	371 নাম : আল্পনা মাহাত স্বামীর নাম: নির্মল চন্দ্র মাহাত বাড়ির নং : n0069 বয়স : 41 লিঙ্গ : মহিলা	SYG0715219 ফটো উপলব্ধ	372 নাম : দশরথ মাহাত পিতার নাম: ভরত মাহাত বাড়ির নং : n0070 বয়স : 58 লিঙ্গ : পুরুষ	WB/35/242/405158 ফটো উপলব্ধ
373 নাম : মনিবালা মাহাত স্বামীর নাম: দশরথ মাহাত বাড়ির নং : n0070 বয়স : 52 লিঙ্গ : মহিলা	GPF2196764 ফটো উপলব্ধ	374 নাম : শক্তিপদ মাহাত পিতার নাম: দশরথ মাহাত বাড়ির নং : n0070 বয়স : 38 লিঙ্গ : পুরুষ	SYG0715102 ফটো উপলব্ধ	375 নাম : শিবানী মাহাত স্বামীর নাম: শক্তিপদ মাহাত বাড়ির নং : n0070 বয়স : 35 লিঙ্গ : মহিলা	SYG0913293 ফটো উপলব্ধ
376 নাম : সুশীলা মাহাত স্বামীর নাম: বলরাম মাহাত বাড়ির নং : n0071 বয়স : 51 লিঙ্গ : মহিলা	WB/35/242/405284 ফটো উপলব্ধ	377 নাম : অরুণ মাহাত পিতার নাম: বাবুলাল মাহাত বাড়ির নং : n0072 বয়স : 73 লিঙ্গ : পুরুষ	WB/35/242/405463 ফটো উপলব্ধ	378 নাম : বিশ্বনাথ মাহাত পিতার নাম: অরুণ মাহাত বাড়ির নং : n0072 বয়স : 36 লিঙ্গ : পুরুষ	SYG1222322 ফটো উপলব্ধ
379 নাম : উর্মিলা মাহাত স্বামীর নাম: বিশ্বনাথ মাহাত বাড়ির নং : n0072 বয়স : 34 লিঙ্গ : মহিলা	SYG1681998 ফটো উপলব্ধ	380 নাম : চম্পা মাহাত পিতার নাম: অশ্বিনী মাহাত বাড়ির নং : n0012 বয়স : 26 লিঙ্গ : মহিলা	SYG1920214 ফটো উপলব্ধ	381 নাম : অক্ষয় মাহাত পিতার নাম: নির্মল মাহাত বাড়ির নং : এন0017 বয়স : 25 লিঙ্গ : পুরুষ	SYG1920289 ফটো উপলব্ধ
382 নাম : শিশির মাহাত পিতার নাম: লুধু মাহাত বাড়ির নং : এন0019 বয়স : 27 লিঙ্গ : পুরুষ	SYG1920263 ফটো উপলব্ধ	383 নাম : অঞ্জনা মাহাত স্বামীর নাম: ভানু মাহাত বাড়ির নং : n0015 বয়স : 44 লিঙ্গ : মহিলা	GPF2524122 ফটো উপলব্ধ	384 নাম : অপর্ণা মাহাত স্বামীর নাম: কালিপদ মাহাত বাড়ির নং : n0097 বয়স : 27 লিঙ্গ : মহিলা	SYG1842343 ফটো উপলব্ধ
385 নাম : ঈশ্বর চন্দ্র মাহাত পিতার নাম: ঘনশ্যাম মাহাত বাড়ির নং : n0066 বয়স : 46 লিঙ্গ : পুরুষ	GPF2524114 ফটো উপলব্ধ	386 নাম : বিজলা মাহাত স্বামীর নাম: সৃষ্টিধর মাহাত বাড়ির নং : n0023 বয়স : 60 লিঙ্গ : মহিলা	SYG2040632 ফটো উপলব্ধ	387 নাম : সৃষ্টিধর মাহাত পিতার নাম: নগেন মাহাত বাড়ির নং : n0023 বয়স : 67 লিঙ্গ : পুরুষ	SYG2040624 ফটো উপলব্ধ
388 নাম : রামকৃষ্ণ মাহাত পিতার নাম: ভীমসেন মাহাত বাড়ির নং : n0029 বয়স : 42 লিঙ্গ : পুরুষ	SYG0715078 ফটো উপলব্ধ	389 নাম : নিয়তি মাহাত পিতার নাম: যুধিষ্ঠির মাহাত বাড়ির নং : n0023 বয়স : 34 লিঙ্গ : মহিলা	SYG1488923 ফটো উপলব্ধ	390 নাম : ভীমসেন মাহাত পিতার নাম: গোবিন্দ মাহাত বাড়ির নং : n0029 বয়স : 63 লিঙ্গ : পুরুষ	GPF0559252 ফটো উপলব্ধ

391	GPF2524064	নাম : চিত্তামনি মাহাত স্বামীর নাম: স্বপন কুমার মাহাত বাড়ির নং : n0004 বয়স : 39 লিঙ্গ : মহিলা	ফটো উপলব্ধ	392	GPF2196673	নাম : নিতাই মাহাত পিতার নাম: যুধিষ্ঠির মাহাত বাড়ির নং : n0023 বয়স : 43 লিঙ্গ : পুরুষ	ফটো উপলব্ধ	393	GPF1146141	নাম : রথী মাহাত স্বামীর নাম: হরখু মাহাত বাড়ির নং : n0018 বয়স : 69 লিঙ্গ : মহিলা	ফটো উপলব্ধ
394	GPF2524098	নাম : মাণিক মাহাত পিতার নাম: হরখু মাহাত বাড়ির নং : n0018 বয়স : 39 লিঙ্গ : পুরুষ	ফটো উপলব্ধ	395	SYG0714741	নাম : নিরঞ্জন মাহাত পিতার নাম: সুষ্টিধর মাহাত বাড়ির নং : n0023 বয়স : 38 লিঙ্গ : পুরুষ	ফটো উপলব্ধ	396	SYG1865641	নাম : নীলমনি মাহাত পিতার নাম: লক্ষীরাম মাহাত বাড়ির নং : n0093 বয়স : 40 লিঙ্গ : মহিলা	ফটো উপলব্ধ
397	GPF1146174	নাম : রথী মাহাত স্বামীর নাম: নেহাল মাহাত বাড়ির নং : n0015 বয়স : 58 লিঙ্গ : মহিলা	ফটো উপলব্ধ	398	SYG2040665	নাম : লখীরাম মাহাত পিতার নাম: মদন মাহাত বাড়ির নং : n0059 বয়স : 80 লিঙ্গ : পুরুষ	ফটো উপলব্ধ	399	WB/35/242/405297	নাম : শান্তিবালা মাহাত স্বামীর নাম: রামকিঙ্কর মাহাত বাড়ির নং : n0039 বয়স : 69 লিঙ্গ : মহিলা	ফটো উপলব্ধ
400	WB/35/242/405031	নাম : বালিকা পরামানিক স্বামীর নাম: হরিপদ পরামানিক বাড়ির নং : n0039 বয়স : 66 লিঙ্গ : মহিলা	ফটো উপলব্ধ	401	GPF2462158	নাম : জালাম চন্দ্র মাঝি পিতার নাম: সুমাই মাঝি বাড়ির নং : n0072 বয়স : 46 লিঙ্গ : পুরুষ	ফটো উপলব্ধ	402	GPF1195569	নাম : মধুসূদন মাহাত পিতার নাম: শুকদেব মাহাত বাড়ির নং : n0072 বয়স : 43 লিঙ্গ : পুরুষ	ফটো উপলব্ধ
403	SYG0707539	নাম : কিরটি পরামানিক পিতার নাম: নব পরামানিক বাড়ির নং : n0072 বয়স : 39 লিঙ্গ : পুরুষ	ফটো উপলব্ধ	404	SYG1488980	নাম : রিঙ্কু মাহাত স্বামীর নাম: মধুসূদন মাহাত বাড়ির নং : n0072 বয়স : 32 লিঙ্গ : মহিলা	ফটো উপলব্ধ	405	WB/35/242/333591	নাম : কমল মাহাত পিতার নাম: শ্রীমন্ত মাহাত বাড়ির নং : n0073 বয়স : 46 লিঙ্গ : পুরুষ	ফটো উপলব্ধ
406	SYG1597780	নাম : বীনা মাহাত স্বামীর নাম: সন্দীপ মাহাত বাড়ির নং : n0079 বয়স : 32 লিঙ্গ : মহিলা	ফটো উপলব্ধ	407	SYG1839760	নাম : সনাতন মাহাত পিতার নাম: অতুল চন্দ্র মাহাত বাড়ির নং : n0012 বয়স : 27 লিঙ্গ : পুরুষ	ফটো উপলব্ধ	408	SYG1839828	নাম : মুনমুন মাহাত স্বামীর নাম: সানু মাহাত বাড়ির নং : n0084 বয়স : 30 লিঙ্গ : মহিলা	ফটো উপলব্ধ
409	SYG1839836	নাম : সর্বাশীষ মাহাত পিতার নাম: পবন চন্দ্র মাহাত বাড়ির নং : n0085 বয়স : 27 লিঙ্গ : পুরুষ	ফটো উপলব্ধ	410	SYG1839869	নাম : রিঙ্কু মাহাত পিতার নাম: মধু সূদন মাহাত বাড়ির নং : n0088 বয়স : 30 লিঙ্গ : মহিলা	ফটো উপলব্ধ	411	SYG0036426	নাম : সঞ্জিত মাহাত অন্যান্য: অলিল কুমার মাহাত বাড়ির নং : n0089 বয়স : 36 লিঙ্গ : পুরুষ	ফটো উপলব্ধ
412	SYG1414333	নাম : রুপা মাহাত স্বামীর নাম: সঞ্জিত মাহাত বাড়ির নং : n0090 বয়স : 31 লিঙ্গ : মহিলা	ফটো উপলব্ধ	413	SYG1222405	নাম : মন্তোষ মাহাত পিতার নাম: চরন মাহাত বাড়ির নং : n0001 বয়স : 35 লিঙ্গ : পুরুষ	ফটো উপলব্ধ	414	GPF2196624	নাম : অনিল কুমার মাহাত পিতার নাম: ভরত মাহাত বাড়ির নং : n0048 বয়স : 71 লিঙ্গ : পুরুষ	ফটো উপলব্ধ
415	SYG2401826	নাম : উজ্জ্বলা মাহাত স্বামীর নাম: সঞ্জয় মাহাত বাড়ির নং : এন0053 বয়স : 22 লিঙ্গ : মহিলা	ফটো উপলব্ধ	416	SYG1839794	নাম : কাজলা মাহাত পিতার নাম: তারাপদ মাহাত বাড়ির নং : n0023 বয়স : 29 লিঙ্গ : মহিলা	ফটো উপলব্ধ	417	SYG1839802	নাম : তুষ্ট মাহাত স্বামীর নাম: সহদেব মাহাত বাড়ির নং : n0082 বয়স : 27 লিঙ্গ : মহিলা	ফটো উপলব্ধ
418	WB/35/242/405042	নাম : মকেশ্বর মাহাত পিতার নাম: ইন্দ্রনাথ মাহাত বাড়ির নং : n0028 বয়স : 70 লিঙ্গ : পুরুষ	ফটো উপলব্ধ	419	SYG1839745	নাম : অনিতা মাহাত স্বামীর নাম: তাপস কুমার মাহাত বাড়ির নং : n0012 বয়স : 28 লিঙ্গ : মহিলা	ফটো উপলব্ধ	420	GPF1146166	নাম : প্রমিলা মাহাত স্বামীর নাম: পবন চন্দ্র মাহাত বাড়ির নং : n0027 বয়স : 48 লিঙ্গ : মহিলা	ফটো উপলব্ধ

<p>421</p> <p>SYG1765080</p> <p>নাম : লাল্টু মাহাত পিতার নাম: রাখাল চন্দ্র মাহাত বাড়ির নং : n0027 বয়স : 29 লিঙ্গ : পুরুষ</p> <p>ফটো উপলব্ধ</p>	<p>422</p> <p>SYG1765163</p> <p>নাম : দিলীপ কুমার মুর্মু পিতার নাম: অর্জুন মুর্মু বাড়ির নং : n0015 বয়স : 28 লিঙ্গ : পুরুষ</p> <p>ফটো উপলব্ধ</p>	<p>423</p> <p>SYG2371235</p> <p>নাম : সুনীতা মাহাত স্বামীর নাম: শ্যামল মাহাত বাড়ির নং : এন0015 বয়স : 20 লিঙ্গ : মহিলা</p> <p>ফটো উপলব্ধ</p>
<p>424</p> <p>SYG1765171</p> <p>নাম : সোনালী পরামানিক স্বামীর নাম: প্রবোধ পরামানিক বাড়ির নং : n0039 বয়স : 39 লিঙ্গ : মহিলা</p> <p>ফটো উপলব্ধ</p>	<p>425</p> <p>SYG1765189</p> <p>নাম : রীপা পরামানিক স্বামীর নাম: কিরীটি পরামানিক বাড়ির নং : n0072 বয়স : 29 লিঙ্গ : মহিলা</p> <p>ফটো উপলব্ধ</p>	<p>426</p> <p>WB/35/242/405256</p> <p>নাম : পবন চন্দ্র মাহাত পিতার নাম: নিবারন চন্দ্র মাহাত বাড়ির নং : n0027 বয়স : 62 লিঙ্গ : পুরুষ</p> <p>ফটো উপলব্ধ</p>
<p>427</p> <p>SYG1911239</p> <p>নাম : মোমিতা মাহাতা স্বামীর নাম: স্বপন মাহাত বাড়ির নং : - বয়স : 26 লিঙ্গ : মহিলা</p> <p>ফটো উপলব্ধ</p>	<p>428</p> <p>SYG1488816</p> <p>নাম : সীমতী মাহাতো পিতার নাম: কুন্ত মাহাতো বাড়ির নং : n0099 বয়স : 31 লিঙ্গ : মহিলা</p> <p>ফটো উপলব্ধ</p>	<p>429</p> <p>SYG1839810</p> <p>নাম : কলাবতী হাঁসদা স্বামীর নাম: কমলাকান্ত মাঝি বাড়ির নং : n0083 বয়স : 29 লিঙ্গ : মহিলা</p> <p>ফটো উপলব্ধ</p>
<p>430</p> <p>GPF2572048</p> <p>নাম : ফুলমনি হেহ্রম স্বামীর নাম: বিশ্বনাথ হেহ্রম বাড়ির নং : n0078 বয়স : 43 লিঙ্গ : মহিলা</p> <p>ফটো উপলব্ধ</p>	<p>431</p> <p>XWI1687953</p> <p>নাম : প্রতিভা মাহাত পিতার নাম: প্রভাকর মাহাত বাড়ির নং : এন0015 বয়স : 27 লিঙ্গ : মহিলা</p> <p>ফটো উপলব্ধ</p>	<p>432</p> <p>SYG1899947</p> <p>নাম : পানমনি মাঝি পিতার নাম: ধনঞ্জয় মাঝি বাড়ির নং : এন0036 বয়স : 27 লিঙ্গ : মহিলা</p> <p>ফটো উপলব্ধ</p>
<p>433</p> <p>SYG2448652</p> <p>নাম : ত্রিলোচন মুর্মু পিতার নাম: শ্যামাপদ মুর্মু বাড়ির নং : এন0047 বয়স : 19 লিঙ্গ : পুরুষ</p> <p>ফটো উপলব্ধ</p>	<p>434</p> <p>SYG2439636</p> <p>নাম : সুকান্ত মাঝি পিতার নাম: সুভাষ মাঝি বাড়ির নং : এন0037 বয়স : 19 লিঙ্গ : পুরুষ</p> <p>ফটো উপলব্ধ</p>	<p>435</p> <p>SYG2446276</p> <p>নাম : উত্তম মাহাত পিতার নাম: সুধীর মাহাত বাড়ির নং : এন0015 বয়স : 21 লিঙ্গ : পুরুষ</p> <p>ফটো উপলব্ধ</p>
<p>436</p> <p>SYG2446292</p> <p>নাম : অমিয় হাঁসদা পিতার নাম: অনিল হাঁসদা বাড়ির নং : এন0057 বয়স : 19 লিঙ্গ : পুরুষ</p> <p>ফটো উপলব্ধ</p>	<p>437</p> <p>SYG2446318</p> <p>নাম : সুকদাব মাঝি পিতার নাম: রবিদাস মাঝি বাড়ির নং : এন0047 বয়স : 19 লিঙ্গ : পুরুষ</p> <p>ফটো উপলব্ধ</p>	

বিধানসভা নির্বাচনক্ষেত্রের নং, নাম : 244-কাশীপুর  
1- সংযোজন তালিকা 1 (01-01-2026 28-02-2026 )

নির্বাচক সংখ্যার সারসংক্ষেপ :								
A) নির্বাচকের সংখ্যা :								
	নির্বাচক তালিকার প্রকৃতি	নির্বাচক তালিকার পরিচিতি :	নির্বাচকের সংখ্যা :					
			পুরুষ	মহিলা	তৃতীয় লিঙ্গ	মোট		
I	মূল তালিকা	মূল তালিকা	বিশেষ নিবিড় সংশোধনী ২০২৬-এর চূড়ান্ত ভোটার তালিকা		221	216	0	437
II	1- সংযোজন তালিকা	সংযোজনী 1	বিশেষ সংক্ষিপ্ত সংশোধন 2026		0	0	0	0
III	2- বিয়োজন তালিকা	সংযোজনী 1	বিশেষ সংক্ষিপ্ত সংশোধন 2026		0	0	0	0
IV	'লিঙ্গ ক্ষেত্রের' পরিবর্তনের কারণে পার্থক্য			0	0	0	0	
নির্বাচকের মোট সংখ্যা (I+II-III+IV)					221	216	0	437
B) ক্রটি সংশোধনের সংখ্যা :								
নির্বাচক তালিকার প্রকৃতি	নির্বাচক তালিকার পরিচিতি :	ক্রটি সংশোধনের সংখ্যা :						
সংযোজনী 1	বিশেষ সংক্ষিপ্ত সংশোধন 2026	0						

নির্বাচক নিবন্ধন আধিকারিকের স্বাক্ষর

E-মৃত, S-স্থানান্তরিত, R-একাধিকবার অন্তর্ভুক্ত, M-নিখোঁজ, Q-যোগ্য নহে