

## নির্বাচক তালিকা 2026 S25 পশ্চিমবঙ্গ

|   |                           |   |       |              |     |                  |          |         |   |      |           |                 |                |      |           |        |             |      |             |     |          |
|---|---------------------------|---|-------|--------------|-----|------------------|----------|---------|---|------|-----------|-----------------|----------------|------|-----------|--------|-------------|------|-------------|-----|----------|
| বিধানসভা নির্বাচনক্ষেত্রের নং, নাম ও সংরক্ষণের স্থিতি : 244 - কাশীপুর (সাধারণ)  |                           | অংশ নং : 240  |       |              |     |                  |          |         |   |      |           |                 |                |      |           |        |             |      |             |     |          |
| বিধানসভা নির্বাচনক্ষেত্রটি যে লোকসভা নির্বাচনক্ষেত্রের / ক্ষেত্রসমূহের অন্তর্ভুক্ত তার নং, নাম ও সংরক্ষণ স্থিতি : 35 - পুরুলিয়া (সাধারণ) |                           |   |       |              |     |                  |          |         |   |      |           |                 |                |      |           |        |             |      |             |     |          |
| 1. সংশোধনের পূর্ণ বিবরণ   |                           |   |       |              |     |                  |          |         |   |      |           |                 |                |      |           |        |             |      |             |     |          |
| সংশোধনের বৎসর :   | 2026                      | নির্বাচক তালিকার পরিচিতি :  |       |              |     |                  |          |         |   |      |           |                 |                |      |           |        |             |      |             |     |          |
| ভিত্তি তারিখ :  | 01-01-2026                | বিশেষ নিবিড় সংশোধনী ২০২৬-এর চূড়ান্ত ভোটার তালিকা  |       |              |     |                  |          |         |   |      |           |                 |                |      |           |        |             |      |             |     |          |
| সংশোধনের প্রকৃতি :  | বিশেষ নিবিড় সংশোধনী 2026 |   |       |              |     |                  |          |         |   |      |           |                 |                |      |           |        |             |      |             |     |          |
| প্রকাশনার তারিখ :   | 28-02-2026                |   |       |              |     |                  |          |         |   |      |           |                 |                |      |           |        |             |      |             |     |          |
| 2. অংশ ও নির্বাচনী এলাকার পূর্ণ বিবরণ :   |                           |   |       |              |     |                  |          |         |   |      |           |                 |                |      |           |        |             |      |             |     |          |
| অংশের ভাগ নং ও নাম :  |                           |   |       |              |     |                  |          |         |   |      |           |                 |                |      |           |        |             |      |             |     |          |
| 1-কাশীডি,আমটাড়   |                           | <table border="1" style="width: 100%; border-collapse: collapse;"> <tr> <td>প্রধান শহর/গ্রাম</td> <td>: কাশীডি</td> </tr> <tr> <td>ওয়ার্ড</td> <td>:</td> </tr> <tr> <td>থানা</td> <td>: কাশীপুর</td> </tr> <tr> <td>গ্রাম পঞ্চায়েত</td> <td>: আগরডি চিত্রা</td> </tr> <tr> <td>ব্লক</td> <td>: কাশীপুর</td> </tr> <tr> <td>মহকুমা</td> <td>: রঘুনাথপুর</td> </tr> <tr> <td>জেলা</td> <td>: পুরুলিয়া</td> </tr> <tr> <td>পিন</td> <td>: 723132</td> </tr> </table> |       |              |     | প্রধান শহর/গ্রাম | : কাশীডি | ওয়ার্ড | : | থানা | : কাশীপুর | গ্রাম পঞ্চায়েত | : আগরডি চিত্রা | ব্লক | : কাশীপুর | মহকুমা | : রঘুনাথপুর | জেলা | : পুরুলিয়া | পিন | : 723132 |
| প্রধান শহর/গ্রাম  | : কাশীডি                  |   |       |              |     |                  |          |         |   |      |           |                 |                |      |           |        |             |      |             |     |          |
| ওয়ার্ড   | :                         |   |       |              |     |                  |          |         |   |      |           |                 |                |      |           |        |             |      |             |     |          |
| থানা  | : কাশীপুর                 |   |       |              |     |                  |          |         |   |      |           |                 |                |      |           |        |             |      |             |     |          |
| গ্রাম পঞ্চায়েত   | : আগরডি চিত্রা            |   |       |              |     |                  |          |         |   |      |           |                 |                |      |           |        |             |      |             |     |          |
| ব্লক  | : কাশীপুর                 |   |       |              |     |                  |          |         |   |      |           |                 |                |      |           |        |             |      |             |     |          |
| মহকুমা  | : রঘুনাথপুর               |   |       |              |     |                  |          |         |   |      |           |                 |                |      |           |        |             |      |             |     |          |
| জেলা  | : পুরুলিয়া               |   |       |              |     |                  |          |         |   |      |           |                 |                |      |           |        |             |      |             |     |          |
| পিন   | : 723132                  |   |       |              |     |                  |          |         |   |      |           |                 |                |      |           |        |             |      |             |     |          |
| 3. ভোট গ্রহন কেন্দ্রের পূর্ণ বিবরণ :  |                           |   |       |              |     |                  |          |         |   |      |           |                 |                |      |           |        |             |      |             |     |          |
| ভোট গ্রহন কেন্দ্রের নং, নাম :   |                           | ভোট গ্রহন কেন্দ্রের শ্রেণী :  |       | গ্রামীণ      |     |                  |          |         |   |      |           |                 |                |      |           |        |             |      |             |     |          |
| 240 - কাশীডি প্রাথমিক বিদ্যালয়   |                           | এই অংশে সহায়ক ভোটগ্রহন কেন্দ্রের সংখ্যা  |       | 0            |     |                  |          |         |   |      |           |                 |                |      |           |        |             |      |             |     |          |
| ভোট গ্রহন কেন্দ্রের ঠিকানা :  |                           | :   |       |              |     |                  |          |         |   |      |           |                 |                |      |           |        |             |      |             |     |          |
| কাশীডি প্রাথমিক বিদ্যালয়, রুম-1, কাশীডি  |                           |   |       |              |     |                  |          |         |   |      |           |                 |                |      |           |        |             |      |             |     |          |
| 4. নির্বাচকের সংখ্যা :  |                           |   |       |              |     |                  |          |         |   |      |           |                 |                |      |           |        |             |      |             |     |          |
| প্রথম ক্রমিক নং   | শেষ ক্রমিক নং             | মোট সংখ্যা  |       |              |     |                  |          |         |   |      |           |                 |                |      |           |        |             |      |             |     |          |
|   |                           | পুরুষ   | মহিলা | তৃতীয় লিঙ্গ | মোট |                  |          |         |   |      |           |                 |                |      |           |        |             |      |             |     |          |
| 1   | 434                       | 209   | 225   | 0            | 434 |                  |          |         |   |      |           |                 |                |      |           |        |             |      |             |     |          |

নির্বাচক নিবন্ধন আধিকারিকের স্বাক্ষর

Nazri Naksha

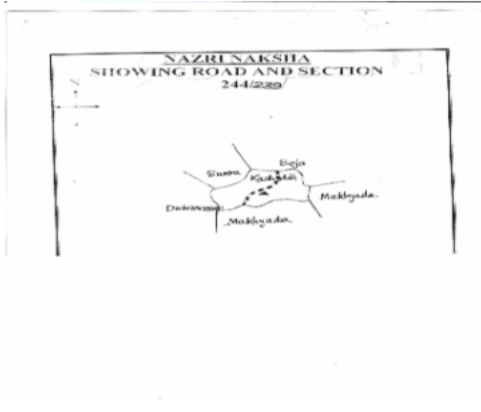

Google Map View

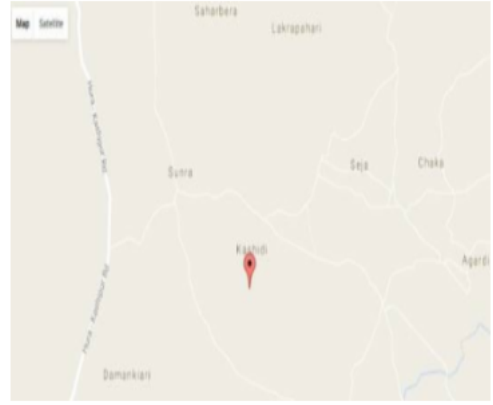

Polling Station Building Front View



Polling Station Front View



Cad View

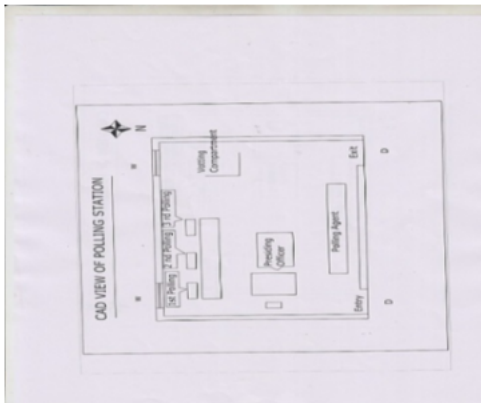

Key MAP View



|   |                          |   |                          |   |                                |
|---|--------------------------|---|--------------------------|---|--------------------------------|
| 1<br>নাম : চুনীমনি সরেন<br>স্বামীর নাম: ভগন সরেন<br>বাড়ির নং : n0054<br>বয়স : 50 লিঙ্গ : মহিলা              | GPF1250851<br>ফটো উপলব্ধ | 2<br>নাম : সহলাল কিঙ্কু<br>পিতার নাম: ভৈরব কিঙ্কু<br>বাড়ির নং : n0001<br>বয়স : 39 লিঙ্গ : পুরুষ         | GPF2526408<br>ফটো উপলব্ধ | 3<br>নাম : বুদ্ধেশ্বর কিঙ্কু<br>পিতার নাম: ভৈরব কিঙ্কু<br>বাড়ির নং : n0001<br>বয়স : 37 লিঙ্গ : পুরুষ      | GPF2572543<br>ফটো উপলব্ধ       |
| 4<br>নাম : শ্যামলী কিঙ্কু<br>স্বামীর নাম: বুদ্ধেশ্বর কিঙ্কু<br>বাড়ির নং : এন0001<br>বয়স : 30 লিঙ্গ : মহিলা  | SYG1600618<br>ফটো উপলব্ধ | 5<br>নাম : আরতি হাঁসদা<br>পিতার নাম: সনারাম হাঁসদা<br>বাড়ির নং : n0057<br>বয়স : 29 লিঙ্গ : মহিলা        | SYG1787340<br>ফটো উপলব্ধ | 6<br>নাম : দীনেশ হাঁসদা<br>পিতার নাম: সনারাম হাঁসদা<br>বাড়ির নং : n0057<br>বয়স : 28 লিঙ্গ : পুরুষ         | SYG1787357<br>ফটো উপলব্ধ       |
| 7<br>নাম : মনজুড়া টুডু<br>পিতার নাম: বুদ্ধেশ্বর টুডু<br>বাড়ির নং : n0019<br>বয়স : 50 লিঙ্গ : পুরুষ         | GPF2314003<br>ফটো উপলব্ধ | 8<br>নাম : আরতি টুডু<br>স্বামীর নাম: মনজুড়া টুডু<br>বাড়ির নং : n0019<br>বয়স : 39 লিঙ্গ : মহিলা         | GPF2526390<br>ফটো উপলব্ধ | 9<br>নাম : শেফালী টুডু<br>স্বামীর নাম: অজিত টুডু<br>বাড়ির নং : n0020<br>বয়স : 50 লিঙ্গ : মহিলা            | GPF0610758<br>ফটো উপলব্ধ       |
| 10<br>নাম : অভিনাথ টুডু<br>পিতার নাম: পুনচন্দ্র টুডু<br>বাড়ির নং : n0020<br>বয়স : 47 লিঙ্গ : পুরুষ          | GPF0610766<br>ফটো উপলব্ধ | 11<br>নাম : আদরী টুডু<br>স্বামীর নাম: অভিনাথ টুডু<br>বাড়ির নং : n0020<br>বয়স : 39 লিঙ্গ : মহিলা         | SYG1492222<br>ফটো উপলব্ধ | 12<br>নাম : ক্ষীরদাময়ী মূর্মু<br>স্বামীর নাম: গনেশ মূর্মু<br>বাড়ির নং : n0020<br>বয়স : 42 লিঙ্গ : মহিলা  | GPF2215432<br>ফটো উপলব্ধ       |
| 13<br>নাম : সন্তোষ কুমার টুডু<br>পিতার নাম: পূর্ণ চন্দ্র টুডু<br>বাড়ির নং : n0020<br>বয়স : 40 লিঙ্গ : পুরুষ | GPF2215440<br>ফটো উপলব্ধ | 14<br>নাম : শকুন্তলা টুডু<br>পিতার নাম: অজিত কুমার টুডু<br>বাড়ির নং : n0020<br>বয়স : 31 লিঙ্গ : মহিলা   | SYG1492172<br>ফটো উপলব্ধ | 15<br>নাম : জলেশ্বরী টুডু<br>স্বামীর নাম: মলিন্দ্র নাথ টুডু<br>বাড়ির নং : n0057<br>বয়স : 63 লিঙ্গ : মহিলা | GPF0756775<br>ফটো উপলব্ধ       |
| 16<br>নাম : অজিত কুমার টুডু<br>পিতার নাম: পুনচন্দ্র টুডু<br>বাড়ির নং : n0020<br>বয়স : 55 লিঙ্গ : পুরুষ      | GPF0610741<br>ফটো উপলব্ধ | 17<br>নাম : নিশাদা হাঁসদা<br>স্বামীর নাম: সনারাম হাঁসদা<br>বাড়ির নং : n0057<br>বয়স : 56 লিঙ্গ : মহিলা   | GPF0612598<br>ফটো উপলব্ধ | 18<br>নাম : সনারাম হাঁসদা<br>পিতার নাম: ছমে হাঁসদা<br>বাড়ির নং : n0057<br>বয়স : 58 লিঙ্গ : পুরুষ          | WB/35/242/441131<br>ফটো উপলব্ধ |
| 19<br>নাম : সুরেশ টুডু<br>পিতার নাম: হারাধন টুডু<br>বাড়ির নং : n0114<br>বয়স : 27 লিঙ্গ : পুরুষ              | SYG1909191<br>ফটো উপলব্ধ | 20<br>নাম : চন্দন টুডু<br>পিতার নাম: চামন্ডা চরন টুডু<br>বাড়ির নং : n0108<br>বয়স : 26 লিঙ্গ : পুরুষ     | SYG1860204<br>ফটো উপলব্ধ | 21<br>নাম : উত্তম টুডু<br>পিতার নাম: অজিত কুমার টুডু<br>বাড়ির নং : n0020<br>বয়স : 27 লিঙ্গ : পুরুষ        | SYG1841915<br>ফটো উপলব্ধ       |
| 22<br>নাম : সুদর্শন হাঁসদা<br>পিতার নাম: সনারাম হাঁসদা<br>বাড়ির নং : no 057<br>বয়স : 25 লিঙ্গ : পুরুষ       | SYG2076586<br>ফটো উপলব্ধ | 23<br>নাম : নীলিমা হাঁসদা<br>স্বামীর নাম: সুদর্শন হাঁসদা<br>বাড়ির নং : এন0057<br>বয়স : 23 লিঙ্গ : মহিলা | SYG2175073<br>ফটো উপলব্ধ | 24<br>নাম : গৌতম টুডু<br>পিতার নাম: অভিনাথ টুডু<br>বাড়ির নং : এন0020<br>বয়স : 23 লিঙ্গ : পুরুষ            | SYG2154862<br>ফটো উপলব্ধ       |
| 25<br>নাম : নিয়তী টুডু<br>স্বামীর নাম: সুরেশ টুডু<br>বাড়ির নং : এন0114<br>বয়স : 25 লিঙ্গ : মহিলা           | SYG2154896<br>ফটো উপলব্ধ | 26<br>নাম : সুলেখা টুডু<br>পিতার নাম: অজিত কুমার টুডু<br>বাড়ির নং : এন0020<br>বয়স : 23 লিঙ্গ : মহিলা    | SYG2167435<br>ফটো উপলব্ধ | 27<br>নাম : রাধিকা টুডু<br>পিতার নাম: মনজুড়া টুডু<br>বাড়ির নং : এন0019<br>বয়স : 21 লিঙ্গ : মহিলা         | SYG2282465<br>ফটো উপলব্ধ       |
| 28<br>নাম : অনিলা পরামানিক<br>স্বামীর নাম: গুরুপদ পরামানিক<br>বাড়ির নং : n0067<br>বয়স : 68 লিঙ্গ : মহিলা    | GPF0610840<br>ফটো উপলব্ধ | 29<br>নাম : কৃষ্ণপদ মূর্মু<br>পিতার নাম: অর্জুন মূর্মু<br>বাড়ির নং : n0016<br>বয়স : 25 লিঙ্গ : পুরুষ    | SYG1922194<br>ফটো উপলব্ধ | 30<br>নাম : লক্ষ্মীরানী মুরমু<br>স্বামীর নাম: সুনিল মুরমু<br>বাড়ির নং : n0106<br>বয়স : 27 লিঙ্গ : মহিলা   | SYG1860188<br>ফটো উপলব্ধ       |

|   |                          |   |                                |   |                          |
|---|--------------------------|---|--------------------------------|---|--------------------------|
| 31<br>নাম : চন্দনা মাহাত<br>স্বামীর নাম: সুজয় কুমার মাহাত<br>বাড়ির নং : এন0025<br>বয়স : 24 লিঙ্গ : মহিলা | XWI2078137<br>ফটো উপলব্ধ | 32<br>নাম : সুনিল মুরমু<br>পিতার নাম: গোপাল মুরমু<br>বাড়ির নং : n0103<br>বয়স : 26 লিঙ্গ : পুরুষ         | SYG1860154<br>ফটো উপলব্ধ       | 33<br>নাম : হৈমবতী মুরমু<br>স্বামীর নাম: অর্জুন মুরমু<br>বাড়ির নং : n0016<br>বয়স : 47 লিঙ্গ : মহিলা       | GPF0610923<br>ফটো উপলব্ধ |
| 34<br>নাম : অর্জুন মুরমু<br>পিতার নাম: শ্যামাপদ মুরমু<br>বাড়ির নং : n0016<br>বয়স : 52 লিঙ্গ : পুরুষ       | GPF0610915<br>ফটো উপলব্ধ | 35<br>নাম : সুমিতা মুরমু<br>স্বামীর নাম: কৃষ্ণপদ মুরমু<br>বাড়ির নং : এন0016<br>বয়স : 23 লিঙ্গ : মহিলা   | SYG2167955<br>ফটো উপলব্ধ       | 36<br>নাম : বালিকা মুরমু<br>স্বামীর নাম: বৈদ্যনাথ মুরমু<br>বাড়ির নং : n0082<br>বয়স : 55 লিঙ্গ : মহিলা     | GPF0611665<br>ফটো উপলব্ধ |
| 37<br>নাম : বৈদ্যনাথ মুরমু<br>পিতার নাম: মড়িরাম মাঝি<br>বাড়ির নং : n0082<br>বয়স : 60 লিঙ্গ : পুরুষ       | GPF0611657<br>ফটো উপলব্ধ | 38<br>নাম : পতিত পাবন মুরমু<br>পিতার নাম: শুকু মাঝি<br>বাড়ির নং : n0090<br>বয়স : 37 লিঙ্গ : পুরুষ       | SYG0742635<br>ফটো উপলব্ধ       | 39<br>নাম : পরমেশ্বর মুরমু<br>পিতার নাম: বৈদ্যনাথ মুরমু<br>বাড়ির নং : n0082<br>বয়স : 37 লিঙ্গ : পুরুষ     | SYG1378413<br>ফটো উপলব্ধ |
| 40<br>নাম : সুতপা মুরমু<br>স্বামীর নাম: পরমেশ্বর মুরমু<br>বাড়ির নং : n0082<br>বয়স : 34 লিঙ্গ : মহিলা      | SYG1378405<br>ফটো উপলব্ধ | 41<br>নাম : অঞ্জলি মুরমু<br>স্বামীর নাম: পতিতপাবন মুরমু<br>বাড়ির নং : n0090<br>বয়স : 32 লিঙ্গ : মহিলা   | SYG1378397<br>ফটো উপলব্ধ       | 42<br>নাম : ফুলমনি মুরমু<br>স্বামীর নাম: ভুটেল মুরমু<br>বাড়ির নং : n0008<br>বয়স : 60 লিঙ্গ : মহিলা        | GPF0612523<br>ফটো উপলব্ধ |
| 43<br>নাম : প্রমিলা মাঝি<br>স্বামীর নাম: সুনীল মাঝি<br>বাড়ির নং : n0008<br>বয়স : 40 লিঙ্গ : মহিলা         | GPF2314045<br>ফটো উপলব্ধ | 44<br>নাম : রবি মুরমু<br>পিতার নাম: ভুটেল মুরমু<br>বাড়ির নং : n0008<br>বয়স : 35 লিঙ্গ : পুরুষ           | SYG1601079<br>ফটো উপলব্ধ       | 45<br>নাম : আরতি মুরমু<br>স্বামীর নাম: রবি মুরমু<br>বাড়ির নং : n0008<br>বয়স : 34 লিঙ্গ : মহিলা            | SYG1601061<br>ফটো উপলব্ধ |
| 46<br>নাম : চাঁদমনি মুরমু<br>স্বামীর নাম: চুনারাম মুরমু<br>বাড়ির নং : n0015<br>বয়স : 72 লিঙ্গ : মহিলা     | GPF2470409<br>ফটো উপলব্ধ | 47<br>নাম : তাপস কুমার মুরমু<br>পিতার নাম: চুনারাম মুরমু<br>বাড়ির নং : n0015<br>বয়স : 41 লিঙ্গ : পুরুষ  | GPF2216281<br>ফটো উপলব্ধ       | 48<br>নাম : সনকা মুরমু<br>স্বামীর নাম: তাপস কুমার মুরমু<br>বাড়ির নং : n0015<br>বয়স : 35 লিঙ্গ : মহিলা     | SYG1225838<br>ফটো উপলব্ধ |
| 49<br>নাম : ফুলমনি মুরমু<br>স্বামীর নাম: রবি মুরমু<br>বাড়ির নং : n0055<br>বয়স : 58 লিঙ্গ : মহিলা          | GPF0612481<br>ফটো উপলব্ধ | 50<br>নাম : পোকুল মাহাত<br>পিতার নাম: উদ্ধব মাহাত<br>বাড়ির নং : n0055<br>বয়স : 55 লিঙ্গ : পুরুষ         | WB/35/242/441357<br>ফটো উপলব্ধ | 51<br>নাম : প্রতিমা মাহাত<br>স্বামীর নাম: পোকুল মাহাত<br>বাড়ির নং : n0055<br>বয়স : 44 লিঙ্গ : মহিলা       | SYG0742627<br>ফটো উপলব্ধ |
| 52<br>নাম : অনিল মুরমু<br>পিতার নাম: গোপাল মুরমু<br>বাড়ির নং : এন0006<br>বয়স : 25 লিঙ্গ : পুরুষ           | SYG1922251<br>ফটো উপলব্ধ | 53<br>নাম : ফুলমনি মুরমু<br>স্বামীর নাম: লক্ষীকান্ত মুরমু<br>বাড়ির নং : n0094<br>বয়স : 42 লিঙ্গ : মহিলা | GPF2215788<br>ফটো উপলব্ধ       | 54<br>নাম : কমলা মান্ডি<br>পিতার নাম: বুদ্ধেশ্বর মান্ডি<br>বাড়ির নং : এন0056<br>বয়স : 42 লিঙ্গ : মহিলা    | SYG0182444<br>ফটো উপলব্ধ |
| 55<br>নাম : ছবিরানী মুরমু<br>স্বামীর নাম: দুঃখিত মুরমু<br>বাড়ির নং : n0056<br>বয়স : 68 লিঙ্গ : মহিলা      | GPF1140631<br>ফটো উপলব্ধ | 56<br>নাম : সনারাম মুরমু<br>পিতার নাম: দুঃখিত মুরমু<br>বাড়ির নং : n0056<br>বয়স : 35 লিঙ্গ : পুরুষ       | SYG1225671<br>ফটো উপলব্ধ       | 57<br>নাম : লক্ষীকান্ত মুরমু<br>পিতার নাম: দুঃখিত মুরমু<br>বাড়ির নং : n0056<br>বয়স : 46 লিঙ্গ : পুরুষ     | GPF1140128<br>ফটো উপলব্ধ |
| 58<br>নাম : গনেশ মুরমু<br>পিতার নাম: বড়কারাম মুরমু<br>বাড়ির নং : n0055<br>বয়স : 50 লিঙ্গ : পুরুষ         | GPF1815745<br>ফটো উপলব্ধ | 59<br>নাম : হরিপদ মুরমু<br>পিতার নাম: রবি লাল মুরমু<br>বাড়ির নং : n0055<br>বয়স : 29 লিঙ্গ : পুরুষ       | SYG1683663<br>ফটো উপলব্ধ       | 60<br>নাম : কার্তিক চন্দ্র মুরমু<br>পিতার নাম: দুঃখিত মুরমু<br>বাড়ির নং : n0056<br>বয়স : 41 লিঙ্গ : পুরুষ | SYG1309533<br>ফটো উপলব্ধ |

|  |                          |  |                          |  |                                |
|--|--------------------------|--|--------------------------|--|--------------------------------|
| 61<br>নাম : বাজার মূর্মু<br>পিতার নাম: দুর্গখিত মারমু<br>বাড়ির নং : n0056<br>বয়স : 29 লিঙ্গ : পুরুষ      | SYG1767953<br>ফটো উপলব্ধ | 62<br>নাম : মনিকা মূর্মু<br>স্বামীর নাম: পশুপতি মূর্মু<br>বাড়ির নং : n0111<br>বয়স : 34 লিঙ্গ : মহিলা   | SYG1860238<br>ফটো উপলব্ধ | 63<br>নাম : রামেশ্বর মূর্মু<br>পিতার নাম: বৈদ্যনাথ মূর্মু<br>বাড়ির নং : n0110<br>বয়স : 28 লিঙ্গ : পুরুষ  | SYG1860220<br>ফটো উপলব্ধ       |
| 64<br>নাম : আশালতা মূর্মু<br>স্বামীর নাম: রামেশ্বর মূর্মু<br>বাড়ির নং : n0109<br>বয়স : 26 লিঙ্গ : মহিলা  | SYG1860212<br>ফটো উপলব্ধ | 65<br>নাম : জলেশ্বরী মূর্মু<br>স্বামীর নাম: গোপাল মাঝি<br>বাড়ির নং : n0006<br>বয়স : 63 লিঙ্গ : মহিলা   | GPF0611137<br>ফটো উপলব্ধ | 66<br>নাম : সুমিত্রা মূর্মু<br>পিতার নাম: গোপাল মূর্মু<br>বাড়ির নং : এন0006<br>বয়স : 20 লিঙ্গ : মহিলা    | SYG2382265<br>ফটো উপলব্ধ       |
| 67<br>নাম : ধনঞ্জয় কুমার মাহাত<br>পিতার নাম: নকুল মাহাত<br>বাড়ির নং : no 055<br>বয়স : 26 লিঙ্গ : পুরুষ  | SYG2076917<br>ফটো উপলব্ধ | 68<br>নাম : অঞ্জনা মূর্মু<br>পিতার নাম: গণেশ মূর্মু<br>বাড়ির নং : এন0055<br>বয়স : 22 লিঙ্গ : মহিলা     | SYG2251544<br>ফটো উপলব্ধ | 69<br>নাম : রংলাল সরেন<br>পিতার নাম: সাহেবরাম সরেন<br>বাড়ির নং : এন0075<br>বয়স : 22 লিঙ্গ : পুরুষ        | SYG2251650<br>ফটো উপলব্ধ       |
| 70<br>নাম : লক্ষ্মীবানী সরেন<br>পিতার নাম: মতিলাল সরেন<br>বাড়ির নং : এন0073<br>বয়স : 23 লিঙ্গ : মহিলা    | SYG2154193<br>ফটো উপলব্ধ | 71<br>নাম : শ্যামাপদ হেঙ্গম<br>পিতার নাম: মিনু হেঙ্গম<br>বাড়ির নং : 61<br>বয়স : 47 লিঙ্গ : পুরুষ       | GPF1253285<br>ফটো উপলব্ধ | 72<br>নাম : দ্রৌপদী মান্ডি<br>স্বামীর নাম: অনীলবরণ মান্ডি<br>বাড়ির নং : এন0084<br>বয়স : 28 লিঙ্গ : মহিলা | SYG2243186<br>ফটো উপলব্ধ       |
| 73<br>নাম : মার্শাল হেমব্রম<br>পিতার নাম: জাদুকর হেমব্রম<br>বাড়ির নং : এন0086<br>বয়স : 22 লিঙ্গ : পুরুষ  | SYG2251353<br>ফটো উপলব্ধ | 74<br>নাম : পার্বতী টুডু<br>পিতার নাম: মহাদেব টুডু<br>বাড়ির নং : no 053<br>বয়স : 24 লিঙ্গ : মহিলা      | SYG2076875<br>ফটো উপলব্ধ | 75<br>নাম : অমৃতলাল সরেন<br>পিতার নাম: সনাতন সরেন<br>বাড়ির নং : -<br>বয়স : 24 লিঙ্গ : পুরুষ              | SYG2084861<br>ফটো উপলব্ধ       |
| 76<br>নাম : সত্যবান সরেন<br>পিতার নাম: সাহেবরাম সরেন<br>বাড়ির নং : -<br>বয়স : 24 লিঙ্গ : পুরুষ           | SYG2084853<br>ফটো উপলব্ধ | 77<br>নাম : সুমিত্রা মাহাত<br>স্বামীর নাম: শিবদাস মাহাত<br>বাড়ির নং : এন0032<br>বয়স : 27 লিঙ্গ : মহিলা | SYG2167922<br>ফটো উপলব্ধ | 78<br>নাম : চন্দনা টুডু<br>স্বামীর নাম: রবীন্দ্রনাথ টুডু<br>বাড়ির নং : এন0051<br>বয়স : 23 লিঙ্গ : মহিলা  | SYG2131241<br>ফটো উপলব্ধ       |
| 79<br>নাম : কালিপদ কিস্কু<br>পিতার নাম: মনজুড়া কিস্কু<br>বাড়ির নং : n0052<br>বয়স : 27 লিঙ্গ : পুরুষ     | SYG1841907<br>ফটো উপলব্ধ | 80<br>নাম : সনাতন মাঝি<br>পিতার নাম: সুরেন্দ্র মাঝি<br>বাড়ির নং : n0080<br>বয়স : 65 লিঙ্গ : পুরুষ      | GPF0611384<br>ফটো উপলব্ধ | 81<br>নাম : বিজলী মাঝি<br>স্বামীর নাম: সনাতন মাঝি<br>বাড়ির নং : n0080<br>বয়স : 57 লিঙ্গ : মহিলা          | GPF0611392<br>ফটো উপলব্ধ       |
| 82<br>নাম : রেবা হেঙ্গম<br>স্বামীর নাম: যাদুকর হেঙ্গম<br>বাড়ির নং : n0086<br>বয়স : 39 লিঙ্গ : মহিলা      | GPF2216273<br>ফটো উপলব্ধ | 83<br>নাম : খান্দি মাঝি<br>স্বামীর নাম: পারু মাঝি<br>বাড়ির নং : n0074<br>বয়স : 83 লিঙ্গ : মহিলা        | GPF0611566<br>ফটো উপলব্ধ | 84<br>নাম : যাদুকর হেমব্রম<br>পিতার নাম: মিন হেমব্রম<br>বাড়ির নং : n0086<br>বয়স : 42 লিঙ্গ : পুরুষ       | GPF1817030<br>ফটো উপলব্ধ       |
| 85<br>নাম : গরবি কিস্কু<br>স্বামীর নাম: কালীপদ কিস্কু<br>বাড়ির নং : -<br>বয়স : 29 লিঙ্গ : মহিলা          | SYG2085223<br>ফটো উপলব্ধ | 86<br>নাম : সরস্বতী মুরমু<br>স্বামীর নাম: অখিল মুরমু<br>বাড়ির নং : n0087<br>বয়স : 42 লিঙ্গ : মহিলা     | SYG1787316<br>ফটো উপলব্ধ | 87<br>নাম : মতিলাল সরেন<br>পিতার নাম: গুহিরাম সরেন<br>বাড়ির নং : n0073<br>বয়স : 55 লিঙ্গ : পুরুষ         | WB/35/242/411653<br>ফটো উপলব্ধ |
| 88<br>নাম : যুধিষ্টির মান্ডি<br>পিতার নাম: গোড়ারাম মান্ডি<br>বাড়ির নং : n0084<br>বয়স : 29 লিঙ্গ : পুরুষ | SYG1767987<br>ফটো উপলব্ধ | 89<br>নাম : রাহুল সরেন<br>পিতার নাম: মতিলাল সরেন<br>বাড়ির নং : এন0073<br>বয়স : 21 লিঙ্গ : পুরুষ        | SYG2282473<br>ফটো উপলব্ধ | 90<br>নাম : অষ্টমী টুডু<br>পিতার নাম: শ্রীকান্ত টুডু<br>বাড়ির নং : এন0049<br>বয়স : 22 লিঙ্গ : মহিলা      | SYG2288454<br>ফটো উপলব্ধ       |

|   |                                |  |                          |   |                                |
|---|--------------------------------|--|--------------------------|---|--------------------------------|
| 91<br>নাম : উজ্জল কুমার মাঝি<br>পিতার নাম: প্রদীপ কুমার মাঝি<br>বাড়ির নং : এন0041<br>বয়স : 21 লিঙ্গ : পুরুষ | SYG2282424<br>ফটো উপলব্ধ       | 92<br>নাম : কল্পনা মাঝি<br>পিতার নাম: চৈতন মাঝি<br>বাড়ির নং : এন0036<br>বয়স : 21 লিঙ্গ : মহিলা           | SYG2282457<br>ফটো উপলব্ধ | 93<br>নাম : ভুতনাথ মাঝি<br>পিতার নাম: গুড়া মাঝি<br>বাড়ির নং : n0037<br>বয়স : 73 লিঙ্গ : পুরুষ                    | SYG2334571<br>ফটো উপলব্ধ       |
| 94<br>নাম : বৈদ্যনাথ মাঝি<br>পিতার নাম: হপন মাঝি<br>বাড়ির নং : n0041<br>বয়স : 67 লিঙ্গ : পুরুষ              | GPF0611582<br>ফটো উপলব্ধ       | 95<br>নাম : সুন্দরা মাঝি<br>স্বামীর নাম: ফাগু মাঝি<br>বাড়ির নং : n0078<br>বয়স : 88 লিঙ্গ : মহিলা         | GPF0611491<br>ফটো উপলব্ধ | 96<br>নাম : নির্মল কুমার সরেন<br>পিতার নাম: দশরথ সরেন<br>বাড়ির নং : n0035<br>বয়স : 47 লিঙ্গ : পুরুষ               | GPF0611285<br>ফটো উপলব্ধ       |
| 97<br>নাম : জয়ন্তী মাঝি<br>স্বামীর নাম: শ্যামল কুমার মাঝি<br>বাড়ির নং : এন0041<br>বয়স : 31 লিঙ্গ : মহিলা   | SYG1527837<br>ফটো উপলব্ধ       | 98<br>নাম : প্রিয়ঙ্কা মাঝি<br>পিতার নাম: রামপদ মাঝি<br>বাড়ির নং : এন0046<br>বয়স : 21 লিঙ্গ : মহিলা      | SYG2282176<br>ফটো উপলব্ধ | 99<br>নাম : বিপ্লব কুমার মাঝি<br>পিতার নাম: বৈদ্যনাথ মাঝি<br>বাড়ির নং : n0041<br>বয়স : 39 লিঙ্গ : পুরুষ           | GPF2470524<br>ফটো উপলব্ধ       |
| 100<br>নাম : সাগেন সরেন<br>পিতার নাম: রবিলোচন সরেন<br>বাড়ির নং : এন0088<br>বয়স : 21 লিঙ্গ : পুরুষ           | SYG2299816<br>ফটো উপলব্ধ       | 101<br>নাম : চঞ্চী টুডু<br>পিতার নাম: হারাধন টুডু<br>বাড়ির নং : এন0050<br>বয়স : 23 লিঙ্গ : মহিলা         | SYG2290831<br>ফটো উপলব্ধ | 102<br>নাম : লক্ষ্মীরাম সরেন<br>পিতার নাম: পরমেশ্বর সরেন<br>বাড়ির নং : এন0078<br>বয়স : 23 লিঙ্গ : পুরুষ           | SYG2290856<br>ফটো উপলব্ধ       |
| 103<br>নাম : শিবানী টুডু<br>পিতার নাম: মহাদেব টুডু<br>বাড়ির নং : এন0053<br>বয়স : 21 লিঙ্গ : মহিলা           | SYG2288504<br>ফটো উপলব্ধ       | 104<br>নাম : শান্তিরাম মাঝি<br>পিতার নাম: বৈদ্যনাথ মাঝি<br>বাড়ির নং : n0041<br>বয়স : 35 লিঙ্গ : পুরুষ    | SYG1225804<br>ফটো উপলব্ধ | 105<br>নাম : শান্তি মাঝি<br>স্বামীর নাম: বিপ্লব কুমার মাঝি<br>বাড়ির নং : n0041<br>বয়স : 28 লিঙ্গ : মহিলা          | SYG1767946<br>ফটো উপলব্ধ       |
| 106<br>নাম : সবিতা মূর্মু<br>স্বামীর নাম: লক্ষীকান্ত মূর্মু<br>বাড়ির নং : n0045<br>বয়স : 34 লিঙ্গ : মহিলা   | SYG1600956<br>ফটো উপলব্ধ       | 107<br>নাম : আনন্দলাল মাঝি<br>পিতার নাম: মনোহর মাঝি<br>বাড়ির নং : n0045<br>বয়স : 31 লিঙ্গ : পুরুষ        | SYG1492180<br>ফটো উপলব্ধ | 108<br>নাম : মদন মোহন মাঝি<br>পিতার নাম: ভন্দলাল মাঝি<br>বাড়ির নং : n0036<br>বয়স : 52 লিঙ্গ : পুরুষ               | SYG2354561<br>ফটো উপলব্ধ       |
| 109<br>নাম : মমতা মাঝি<br>পিতার নাম: সুধির চন্দ্র মাঝি<br>বাড়ির নং : n0039<br>বয়স : 27 লিঙ্গ : মহিলা        | SYG1841949<br>ফটো উপলব্ধ       | 110<br>নাম : আজেন সরেন<br>পিতার নাম: সুনারাম<br>বাড়ির নং : n0086<br>বয়স : 33 লিঙ্গ : পুরুষ               | SYG1492305<br>ফটো উপলব্ধ | 111<br>নাম : মমতা সরেন<br>স্বামীর নাম: আজেন সরেন<br>বাড়ির নং : n0086<br>বয়স : 35 লিঙ্গ : মহিলা                    | SYG1492313<br>ফটো উপলব্ধ       |
| 112<br>নাম : দিপালী সরেন<br>স্বামীর নাম: বাবুনাথ সরেন<br>বাড়ির নং : n0086<br>বয়স : 38 লিঙ্গ : মহিলা         | SYG1225879<br>ফটো উপলব্ধ       | 113<br>নাম : বাবুনাথ সরেন<br>পিতার নাম: সুনারাম সরেন<br>বাড়ির নং : n0086<br>বয়স : 38 লিঙ্গ : পুরুষ       | SYG1225796<br>ফটো উপলব্ধ | 114<br>নাম : মাখনী মাঝি<br>স্বামীর নাম: সুনারাম মাঝি<br>বাড়ির নং : n0086<br>বয়স : 64 লিঙ্গ : মহিলা                | WB/35/242/441133<br>ফটো উপলব্ধ |
| 115<br>নাম : সুনারাম মাঝি<br>পিতার নাম: সুধি মাঝি<br>বাড়ির নং : n0086<br>বয়স : 68 লিঙ্গ : পুরুষ             | WB/35/242/441132<br>ফটো উপলব্ধ | 116<br>নাম : শিবদাস মাহাত<br>পিতার নাম: নিরঞ্জন মাহাত<br>বাড়ির নং : n0032<br>বয়স : 29 লিঙ্গ : পুরুষ      | SYG1683598<br>ফটো উপলব্ধ | 117<br>নাম : পশুপতি মূর্মু<br>পিতার নাম: গোপাল মূর্মু<br>বাড়ির নং : n0045<br>বয়স : 44 লিঙ্গ : পুরুষ               | GPF1817022<br>ফটো উপলব্ধ       |
| 118<br>নাম : লক্ষ্মণ চন্দ্র হেঙ্গম<br>পিতার নাম: মিনু হেঙ্গম<br>বাড়ির নং : n0086<br>বয়স : 39 লিঙ্গ : পুরুষ  | GPF2572485<br>ফটো উপলব্ধ       | 119<br>নাম : চামুন্ডাচরন মাঝি<br>পিতার নাম: সুরেন্দ্র মাঝি<br>বাড়ির নং : n0017<br>বয়স : 65 লিঙ্গ : পুরুষ | GPF0611756<br>ফটো উপলব্ধ | 120<br>নাম : নিয়তী হেঙ্গম (মূর্মু)<br>স্বামীর নাম: শ্যামাপদ হেঙ্গম<br>বাড়ির নং : n0060<br>বয়স : 44 লিঙ্গ : মহিলা | GPF2572501<br>ফটো উপলব্ধ       |

|   |                                |  |                          |   |                          |
|---|--------------------------------|--|--------------------------|---|--------------------------|
| 121<br>নাম : প্রতিমা হাঁসদা<br>স্বামীর নাম: চামুন্ডা চরন মাঝি<br>বাড়ির নং : n0017<br>বয়স : 61 লিঙ্গ : মহিলা | GPF0756742<br>ফটো উপলব্ধ       | 122<br>নাম : গেড়া মাঝি<br>পিতার নাম: চাপাই মাঝি<br>বাড়ির নং : n0084<br>বয়স : 73 লিঙ্গ : পুরুষ           | GPF0611111<br>ফটো উপলব্ধ | 123<br>নাম : শ্রীমতি মাঝি<br>স্বামীর নাম: গেড়া মাঝি<br>বাড়ির নং : n0084<br>বয়স : 70 লিঙ্গ : মহিলা      | GPF0611129<br>ফটো উপলব্ধ |
| 124<br>নাম : সুনীল মাঝি<br>পিতার নাম: গেড়া মাঝি<br>বাড়ির নং : n0084<br>বয়স : 44 লিঙ্গ : পুরুষ              | GPF2314052<br>ফটো উপলব্ধ       | 125<br>নাম : অনিল বরন মান্ডি<br>পিতার নাম: গেড়ারাম মান্ডি<br>বাড়ির নং : n0084<br>বয়স : 34 লিঙ্গ : পুরুষ | SYG1378470<br>ফটো উপলব্ধ | 126<br>নাম : চুড়ামনি মাঝি<br>স্বামীর নাম: দশরথ মাঝি<br>বাড়ির নং : n0049<br>বয়স : 76 লিঙ্গ : মহিলা      | GPF0611251<br>ফটো উপলব্ধ |
| 127<br>নাম : মুকুন্দ টুডু<br>পিতার নাম: দশরথ টুডু<br>বাড়ির নং : n0049<br>বয়স : 41 লিঙ্গ : পুরুষ             | GPF2314144<br>ফটো উপলব্ধ       | 128<br>নাম : মঞ্জুরি টুডু<br>স্বামীর নাম: মুকুন্দ টুডু<br>বাড়ির নং : n0049<br>বয়স : 39 লিঙ্গ : মহিলা     | SYG0742171<br>ফটো উপলব্ধ | 129<br>নাম : সাবিত্রী টুডু<br>স্বামীর নাম: শ্রীকান্ত টুডু<br>বাড়ির নং : n0049<br>বয়স : 40 লিঙ্গ : মহিলা | GPF2314136<br>ফটো উপলব্ধ |
| 130<br>নাম : জলধর মাঝি<br>পিতার নাম: সুরেন্দ্র মাঝি<br>বাড়ির নং : n0051<br>বয়স : 53 লিঙ্গ : পুরুষ           | GPF0611178<br>ফটো উপলব্ধ       | 131<br>নাম : চাঁদমনি মাঝি<br>স্বামীর নাম: জলধর মাঝি<br>বাড়ির নং : n0051<br>বয়স : 50 লিঙ্গ : মহিলা        | GPF0611186<br>ফটো উপলব্ধ | 132<br>নাম : রবীন্দ্রনাথ টুডু<br>পিতার নাম: জলধর টুডু<br>বাড়ির নং : n0051<br>বয়স : 33 লিঙ্গ : পুরুষ     | SYG1378496<br>ফটো উপলব্ধ |
| 133<br>নাম : বিবেকানন্দ টুডু<br>পিতার নাম: জলধর টুডু<br>বাড়ির নং : n0051<br>বয়স : 30 লিঙ্গ : পুরুষ          | SYG1683564<br>ফটো উপলব্ধ       | 134<br>নাম : অরবিন্দ টুডু<br>পিতার নাম: জলধর টুডু<br>বাড়ির নং : n0051<br>বয়স : 29 লিঙ্গ : পুরুষ          | SYG1683566<br>ফটো উপলব্ধ | 135<br>নাম : মহেশ্বর মান্ডি<br>পিতার নাম: সুকলাল মান্ডি<br>বাড়ির নং : n0081<br>বয়স : 30 লিঙ্গ : পুরুষ   | SYG1601046<br>ফটো উপলব্ধ |
| 136<br>নাম : বাহামনি মাঝি<br>স্বামীর নাম: মতিলাল মাঝি<br>বাড়ির নং : n0083<br>বয়স : 62 লিঙ্গ : মহিলা         | GPF2470342<br>ফটো উপলব্ধ       | 137<br>নাম : সোনালী মাঝি<br>পিতার নাম: মতিলাল মাঝি<br>বাড়ির নং : n0083<br>বয়স : 37 লিঙ্গ : মহিলা         | SYG1492354<br>ফটো উপলব্ধ | 138<br>নাম : পুখল মাঝি<br>স্বামীর নাম: শুকু মাঝি<br>বাড়ির নং : n0087<br>বয়স : 63 লিঙ্গ : মহিলা          | GPF2215804<br>ফটো উপলব্ধ |
| 139<br>নাম : অখিল মুরমু<br>পিতার নাম: শুকু মুরমু<br>বাড়ির নং : n0087<br>বয়স : 31 লিঙ্গ : পুরুষ              | SYG1492297<br>ফটো উপলব্ধ       | 140<br>নাম : রবিলোচন মাঝি<br>পিতার নাম: হরলাল মাঝি<br>বাড়ির নং : n0088<br>বয়স : 56 লিঙ্গ : পুরুষ         | GPF0611798<br>ফটো উপলব্ধ | 141<br>নাম : সুমিতা সোরেন<br>পিতার নাম: হরলাল<br>বাড়ির নং : n0088<br>বয়স : 35 লিঙ্গ : মহিলা             | SYG1492339<br>ফটো উপলব্ধ |
| 142<br>নাম : সমনী মাঝি<br>স্বামীর নাম: পরমেশ্বর মাঝি<br>বাড়ির নং : n0096<br>বয়স : 54 লিঙ্গ : মহিলা          | GPF0614826<br>ফটো উপলব্ধ       | 143<br>নাম : ফুলমনি মাঝি<br>স্বামীর নাম: জ্যোতি মাঝি<br>বাড়ির নং : n0072<br>বয়স : 54 লিঙ্গ : মহিলা       | GPF0611228<br>ফটো উপলব্ধ | 144<br>নাম : বাবুনাথ মাঝি<br>পিতার নাম: জ্যোতি মাঝি<br>বাড়ির নং : n0072<br>বয়স : 50 লিঙ্গ : পুরুষ       | GPF0611236<br>ফটো উপলব্ধ |
| 145<br>নাম : সাধরী মাঝি<br>স্বামীর নাম: গুহিরাম মাঝি<br>বাড়ির নং : n0073<br>বয়স : 88 লিঙ্গ : মহিলা          | WB/35/242/441650<br>ফটো উপলব্ধ | 146<br>নাম : কম্পনা মাঝি<br>স্বামীর নাম: মতিলাল মাঝি<br>বাড়ির নং : n0073<br>বয়স : 53 লিঙ্গ : মহিলা       | GPF1815422<br>ফটো উপলব্ধ | 147<br>নাম : সারতী মাঝি<br>পিতার নাম: গুহিরাম মাঝি<br>বাড়ির নং : n0073<br>বয়স : 47 লিঙ্গ : মহিলা        | GPF2215648<br>ফটো উপলব্ধ |
| 148<br>নাম : সতীশ সরেন<br>পিতার নাম: গুহিরাম মাঝি<br>বাড়ির নং : n0073<br>বয়স : 43 লিঙ্গ : পুরুষ             | GPF1816990<br>ফটো উপলব্ধ       | 149<br>নাম : প্রভাস চন্দ্র মাঝি<br>পিতার নাম: গুহিরাম মাঝি<br>বাড়ির নং : n0073<br>বয়স : 40 লিঙ্গ : পুরুষ | SYG1225887<br>ফটো উপলব্ধ | 150<br>নাম : বিলাসী সরেন<br>স্বামীর নাম: সতীশ সরেন<br>বাড়ির নং : n0073<br>বয়স : 29 লিঙ্গ : মহিলা        | SYG1683572<br>ফটো উপলব্ধ |

|   |                          |  |                          |   |                          |
|---|--------------------------|--|--------------------------|---|--------------------------|
| 151<br>নাম : কল্যাণী মাঝি<br>স্বামীর নাম: সাহেবরাম মাঝি<br>বাড়ির নং : n0075<br>বয়স : 58 লিঙ্গ : মহিলা   | GPF0611723<br>ফটো উপলব্ধ | 152<br>নাম : ভগন মাঝি<br>পিতার নাম: গুণীনাথ মাঝি<br>বাড়ির নং : n0076<br>বয়স : 68 লিঙ্গ : পুরুষ                       | GPF2215622<br>ফটো উপলব্ধ | 153<br>নাম : কুড়ানী মাঝি<br>স্বামীর নাম: ভগন মাঝি<br>বাড়ির নং : n0076<br>বয়স : 63 লিঙ্গ : মহিলা          | GPF2215630<br>ফটো উপলব্ধ |
| 154<br>নাম : সন্তোষ কুমার হাঁসদা<br>পিতার নাম: ভগন মাঝি<br>বাড়ির নং : n0076<br>বয়স : 33 লিঙ্গ : পুরুষ   | SYG1309558<br>ফটো উপলব্ধ | 155<br>নাম : সুকলা হাঁসদা<br>স্বামীর নাম: সন্তোষ কুমার হাঁসদা<br>বাড়ির নং : n0076<br>বয়স : 34 লিঙ্গ : মহিলা          | SYG1601137<br>ফটো উপলব্ধ | 156<br>নাম : লতিকা টুডু<br>স্বামীর নাম: গোবিন্দ টুডু<br>বাড়ির নং : এন0047<br>বয়স : 27 লিঙ্গ : মহিলা       | SYG1921899<br>ফটো উপলব্ধ |
| 157<br>নাম : পরমেশ্বর মাঝি<br>পিতার নাম: ফাগু মাঝি<br>বাড়ির নং : n0078<br>বয়স : 58 লিঙ্গ : পুরুষ        | GPF0611509<br>ফটো উপলব্ধ | 158<br>নাম : লক্ষ্মিনী মাঝি<br>স্বামীর নাম: রবিলেচন মাঝি<br>বাড়ির নং : n0078<br>বয়স : 54 লিঙ্গ : মহিলা               | GPF0611525<br>ফটো উপলব্ধ | 159<br>নাম : সুরেন্দ্র মাঝি<br>পিতার নাম: বিণ্ডু মাঝি<br>বাড়ির নং : n0080<br>বয়স : 93 লিঙ্গ : পুরুষ       | GPF0611368<br>ফটো উপলব্ধ |
| 160<br>নাম : সনমনি মাঝি<br>স্বামীর নাম: লখিন্দর মাঝি<br>বাড়ির নং : n0080<br>বয়স : 54 লিঙ্গ : মহিলা      | GPF2526473<br>ফটো উপলব্ধ | 161<br>নাম : চন্দ্রকান্ত মাঝি<br>পিতার নাম: সুরেন্দ্রনাথ মাঝি<br>বাড়ির নং : n0080<br>বয়স : 43 লিঙ্গ : পুরুষ          | GPF2215721<br>ফটো উপলব্ধ | 162<br>নাম : কৌশল্যা সরেন<br>স্বামীর নাম: চন্দ্রকান্ত সরেন<br>বাড়ির নং : n0080<br>বয়স : 38 লিঙ্গ : মহিলা  | SYG1492388<br>ফটো উপলব্ধ |
| 163<br>নাম : চম্পা মাঝি<br>স্বামীর নাম: শুকু মাঝি<br>বাড়ির নং : n0081<br>বয়স : 61 লিঙ্গ : মহিলা         | GPF0611558<br>ফটো উপলব্ধ | 164<br>নাম : মল্লিকা মান্ডি<br>স্বামীর নাম: মহেশ্বর মান্ডি<br>বাড়ির নং : n0081<br>বয়স : 31 লিঙ্গ : মহিলা             | SYG1683697<br>ফটো উপলব্ধ | 165<br>নাম : আলোচনা মান্ডি<br>পিতার নাম: সুকলাল মান্ডি<br>বাড়ির নং : এন0081<br>বয়স : 25 লিঙ্গ : মহিলা     | SYG2380798<br>ফটো উপলব্ধ |
| 166<br>নাম : অমিতা মান্ডি<br>স্বামীর নাম: সৃষ্টিধর মান্ডি<br>বাড়ির নং : n0084<br>বয়স : 33 লিঙ্গ : মহিলা | SYG1378447<br>ফটো উপলব্ধ | 167<br>নাম : সৃষ্টিধর মান্ডি<br>পিতার নাম: গেড়া মান্ডি<br>বাড়ির নং : n0084<br>বয়স : 32 লিঙ্গ : পুরুষ                | SYG1378439<br>ফটো উপলব্ধ | 168<br>নাম : শকুন্তলা মান্ডি<br>স্বামীর নাম: রামচাঁদ মান্ডি<br>বাড়ির নং : n0084<br>বয়স : 30 লিঙ্গ : মহিলা | SYG1601095<br>ফটো উপলব্ধ |
| 169<br>নাম : শ্রীকান্ত টুডু<br>পিতার নাম: দশরথ মাঝি<br>বাড়ির নং : n0049<br>বয়স : 43 লিঙ্গ : পুরুষ       | GPF2215689<br>ফটো উপলব্ধ | 170<br>নাম : রামপদ হেমব্রম<br>পিতার নাম: মিনু হেমব্রম<br>বাড়ির নং : চাকা<br>বয়স : 56 লিঙ্গ : পুরুষ                   | SYG2041929<br>ফটো উপলব্ধ | 171<br>নাম : সঞ্জীত টুডু<br>পিতার নাম: শ্রীকান্ত টুডু<br>বাড়ির নং : এন08৯<br>বয়স : 25 লিঙ্গ : পুরুষ       | SYG1922319<br>ফটো উপলব্ধ |
| 172<br>নাম : বৈশাখী টুডু<br>স্বামীর নাম: কৃষ্ণপদ টুডু<br>বাড়ির নং : এন0053<br>বয়স : 25 লিঙ্গ : মহিলা    | SYG1922343<br>ফটো উপলব্ধ | 173<br>নাম : লক্ষ্মিপ্রিয়া মান্ডি<br>স্বামীর নাম: লক্ষ্মিকান্ত মান্ডি<br>বাড়ির নং : n0083<br>বয়স : 28 লিঙ্গ : মহিলা | SYG1767961<br>ফটো উপলব্ধ | 174<br>নাম : সুশীলা মাঝি<br>স্বামীর নাম: বানেশ্বর মাঝি<br>বাড়ির নং : n0043<br>বয়স : 28 লিঙ্গ : মহিলা      | SYG1787324<br>ফটো উপলব্ধ |
| 175<br>নাম : বানেশ্বর মাঝি<br>পিতার নাম: গনেশ মাঝি<br>বাড়ির নং : n0043<br>বয়স : 29 লিঙ্গ : পুরুষ        | SYG1787332<br>ফটো উপলব্ধ | 176<br>নাম : মৌসুমী টুডু<br>পিতার নাম: চন্দ্রনাথ টুডু<br>বাড়ির নং : n0017<br>বয়স : 30 লিঙ্গ : মহিলা                  | SYG1600964<br>ফটো উপলব্ধ | 177<br>নাম : জবারানী মাঝি<br>পিতার নাম: দশরথ মাঝি<br>বাড়ির নং : n0035<br>বয়স : 53 লিঙ্গ : মহিলা           | GPF0756700<br>ফটো উপলব্ধ |
| 178<br>নাম : অলকা মাঝি<br>স্বামীর নাম: নির্মল মাঝি<br>বাড়ির নং : n0035<br>বয়স : 40 লিঙ্গ : মহিলা        | GPF2313997<br>ফটো উপলব্ধ | 179<br>নাম : অজয় কুমার সরেন<br>পিতার নাম: নির্মল কুমার সরেন<br>বাড়ির নং : এন0035<br>বয়স : 20 লিঙ্গ : পুরুষ          | SYG2383115<br>ফটো উপলব্ধ | 180<br>নাম : সরস্বতী মাঝি<br>স্বামীর নাম: ভন্দলাল মাঝি<br>বাড়ির নং : n0036<br>বয়স : 63 লিঙ্গ : মহিলা      | GPF0756734<br>ফটো উপলব্ধ |

|   |                          |  |                          |   |                                |
|---|--------------------------|--|--------------------------|---|--------------------------------|
| 181<br>নাম : সলমা মুরমু<br>পিতার নাম: তুরসা মুরমু<br>বাড়ির নং : n0036<br>বয়স : 61 লিঙ্গ : মহিলা         | SYG1601087<br>ফটো উপলব্ধ | 182<br>নাম : পানমনি মাঝি<br>স্বামীর নাম: ভুতু মাঝি<br>বাড়ির নং : n0037<br>বয়স : 68 লিঙ্গ : মহিলা         | GPF0610865<br>ফটো উপলব্ধ | 183<br>নাম : আমতি মাঝি<br>পিতার নাম: গুড়া মাঝি<br>বাড়ির নং : n0037<br>বয়স : 53 লিঙ্গ : মহিলা         | WB/35/242/441303<br>ফটো উপলব্ধ |
| 184<br>নাম : অরতী মাঝি<br>স্বামীর নাম: সুপলাল মাঝি<br>বাড়ির নং : n0037<br>বয়স : 36 লিঙ্গ : মহিলা        | SYG1683689<br>ফটো উপলব্ধ | 185<br>নাম : সুপলাল মাঝি<br>পিতার নাম: ভুতনাথ মাঝি<br>বাড়ির নং : n0037<br>বয়স : 36 লিঙ্গ : পুরুষ         | SYG1225754<br>ফটো উপলব্ধ | 186<br>নাম : কল্যাণী মাঝি<br>স্বামীর নাম: সুধীর মাঝি<br>বাড়ির নং : n0039<br>বয়স : 46 লিঙ্গ : মহিলা    | GPF0611152<br>ফটো উপলব্ধ       |
| 187<br>নাম : সত্যবতী মাঝি<br>স্বামীর নাম: বৈদ্যনাথ মাঝি<br>বাড়ির নং : n0041<br>বয়স : 58 লিঙ্গ : মহিলা   | GPF0611590<br>ফটো উপলব্ধ | 188<br>নাম : শ্যামল কুমার মাঝি<br>পিতার নাম: বৈদ্যনাথ মাঝি<br>বাড়ির নং : n0041<br>বয়স : 38 লিঙ্গ : পুরুষ | GPF2526366<br>ফটো উপলব্ধ | 189<br>নাম : মেনকা মাঝি<br>স্বামীর নাম: দশরথ মাঝি<br>বাড়ির নং : n0043<br>বয়স : 76 লিঙ্গ : মহিলা       | GPF0610949<br>ফটো উপলব্ধ       |
| 190<br>নাম : দর্শনী সরেন<br>স্বামীর নাম: কমলাকান্ত সরেন<br>বাড়ির নং : এন0048<br>বয়স : 43 লিঙ্গ : মহিলা  | SYG1529791<br>ফটো উপলব্ধ | 191<br>নাম : শীতলি মাঝি<br>পিতার নাম: বিষণ মাঝি<br>বাড়ির নং : n0045<br>বয়স : 61 লিঙ্গ : মহিলা            | GPF0611624<br>ফটো উপলব্ধ | 192<br>নাম : সজনী মাঝি<br>পিতার নাম: মনোহর মাঝি<br>বাড়ির নং : n0045<br>বয়স : 35 লিঙ্গ : মহিলা         | SYG1378488<br>ফটো উপলব্ধ       |
| 193<br>নাম : লক্ষীকান্ত মুর্মু<br>পিতার নাম: গোপাল মুর্মু<br>বাড়ির নং : n0045<br>বয়স : 33 লিঙ্গ : পুরুষ | SYG1378421<br>ফটো উপলব্ধ | 194<br>নাম : জুহল মাঝি<br>পিতার নাম: রামসরন মাঝি<br>বাড়ির নং : n0046<br>বয়স : 73 লিঙ্গ : পুরুষ           | GPF0611194<br>ফটো উপলব্ধ | 195<br>নাম : গুরুমনি মাঝি<br>স্বামীর নাম: জুহল মাঝি<br>বাড়ির নং : n0046<br>বয়স : 70 লিঙ্গ : মহিলা     | GPF0611202<br>ফটো উপলব্ধ       |
| 196<br>নাম : রামপদ মাঝি<br>পিতার নাম: জুহল মাঝি<br>বাড়ির নং : n0046<br>বয়স : 51 লিঙ্গ : পুরুষ           | GPF1248186<br>ফটো উপলব্ধ | 197<br>নাম : শুকুন্তলা মাঝি<br>স্বামীর নাম: রামপদ মাঝি<br>বাড়ির নং : n0046<br>বয়স : 40 লিঙ্গ : মহিলা     | GPF2314078<br>ফটো উপলব্ধ | 198<br>নাম : বানেশ্বর মাঝি<br>পিতার নাম: রামসরন মাঝি<br>বাড়ির নং : n0047<br>বয়স : 70 লিঙ্গ : পুরুষ    | GPF1140151<br>ফটো উপলব্ধ       |
| 199<br>নাম : শ্রীমতি মাঝি<br>স্বামীর নাম: বানেশ্বর মাঝি<br>বাড়ির নং : n0047<br>বয়স : 68 লিঙ্গ : মহিলা   | GPF0611640<br>ফটো উপলব্ধ | 200<br>নাম : শ্যামাপদ টুডু<br>পিতার নাম: বানেশ্বর মাঝি<br>বাড়ির নং : n0047<br>বয়স : 41 লিঙ্গ : পুরুষ     | GPF2314086<br>ফটো উপলব্ধ | 201<br>নাম : লীলাবতী টুডু<br>স্বামীর নাম: শ্যামাপদ টুডু<br>বাড়ির নং : n0047<br>বয়স : 38 লিঙ্গ : মহিলা | GPF2526374<br>ফটো উপলব্ধ       |
| 202<br>নাম : সনাতন মাঝি<br>পিতার নাম: রামসরন মাঝি<br>বাড়ির নং : n0048<br>বয়স : 63 লিঙ্গ : পুরুষ         | GPF1815539<br>ফটো উপলব্ধ | 203<br>নাম : ফুলমনি মাঝি<br>স্বামীর নাম: সনাতন মাঝি<br>বাড়ির নং : n0048<br>বয়স : 60 লিঙ্গ : মহিলা        | GPF1815547<br>ফটো উপলব্ধ | 204<br>নাম : রিমিল সরেন<br>পিতার নাম: কমলাকান্ত সরেন<br>বাড়ির নং : এন0048<br>বয়স : 22 লিঙ্গ : পুরুষ   | SYG2380632<br>ফটো উপলব্ধ       |
| 205<br>নাম : হারাধন মাঝি<br>পিতার নাম: কেশব মাঝি<br>বাড়ির নং : n0050<br>বয়স : 55 লিঙ্গ : পুরুষ          | GPF2215556<br>ফটো উপলব্ধ | 206<br>নাম : সবিতা মাঝি<br>স্বামীর নাম: হারাধন মাঝি<br>বাড়ির নং : n0050<br>বয়স : 52 লিঙ্গ : মহিলা        | GPF2215564<br>ফটো উপলব্ধ | 207<br>নাম : মনজুড়া মাঝি<br>পিতার নাম: পদ মাঝি<br>বাড়ির নং : n0052<br>বয়স : 53 লিঙ্গ : পুরুষ         | GPF2215515<br>ফটো উপলব্ধ       |
| 208<br>নাম : সরলা মাঝি<br>স্বামীর নাম: মনজুড়া মাঝি<br>বাড়ির নং : n0052<br>বয়স : 43 লিঙ্গ : মহিলা       | SYG1492248<br>ফটো উপলব্ধ | 209<br>নাম : আনন্দ কিস্কু<br>পিতার নাম: মনজুড়া কিস্কু<br>বাড়ির নং : এন0052<br>বয়স : 20 লিঙ্গ : পুরুষ    | SYG2397826<br>ফটো উপলব্ধ | 210<br>নাম : মহাদেব মাঝি<br>পিতার নাম: দুর্গাদাস মাঝি<br>বাড়ির নং : n0053<br>বয়স : 54 লিঙ্গ : পুরুষ   | GPF0611350<br>ফটো উপলব্ধ       |

|   |                          |   |                          |  |                          |
|---|--------------------------|---|--------------------------|--|--------------------------|
| 211<br>নাম : লক্ষ্মীমনি মাঝি<br>স্বামীর নাম: মহাদেব মাঝি<br>বাড়ির নং : n0053<br>বয়স : 43 লিঙ্গ : মহিলা    | GPF2215697<br>ফটো উপলব্ধ | 212<br>নাম : গুরুপদ মাঝি টুডু<br>পিতার নাম: ভোলানাথ মাঝি টুডু<br>বাড়ির নং : n0053<br>বয়স : 43 লিঙ্গ : পুরুষ | GPF2215705<br>ফটো উপলব্ধ | 213<br>নাম : সুন্দরী মাঝি টুডু<br>স্বামীর নাম: গুরুপদ মাঝি টুডু<br>বাড়ির নং : n0053<br>বয়স : 42 লিঙ্গ : মহিলা  | GPF2215713<br>ফটো উপলব্ধ |
| 214<br>নাম : কৃষ্ণপদ টুডু<br>পিতার নাম: মহাদেব টুডু<br>বাড়ির নং : n0053<br>বয়স : 30 লিঙ্গ : পুরুষ         | SYG1683614<br>ফটো উপলব্ধ | 215<br>নাম : দশরথ মান্ডি<br>পিতার নাম: মনসারাম মান্ডি<br>বাড়ির নং : এন0058<br>বয়স : 25 লিঙ্গ : পুরুষ        | SYG1922186<br>ফটো উপলব্ধ | 216<br>নাম : বাসন্তী মান্ডি<br>স্বামীর নাম: মঙ্গল চন্দ্র মান্ডি<br>বাড়ির নং : এন0003<br>বয়স : 26 লিঙ্গ : মহিলা | SYG1922327<br>ফটো উপলব্ধ |
| 217<br>নাম : মনসারাম মান্ডি<br>পিতার নাম: বিলম মান্ডি<br>বাড়ির নং : n0058<br>বয়স : 71 লিঙ্গ : পুরুষ       | GPF0611806<br>ফটো উপলব্ধ | 218<br>নাম : গীতারানী মান্ডি<br>স্বামীর নাম: নুনারাম মান্ডি<br>বাড়ির নং : n0097<br>বয়স : 59 লিঙ্গ : মহিলা   | SYG1600998<br>ফটো উপলব্ধ | 219<br>নাম : রামচাঁদ মান্ডি<br>পিতার নাম: নুনারাম মান্ডি<br>বাড়ির নং : n0097<br>বয়স : 29 লিঙ্গ : পুরুষ         | SYG1683606<br>ফটো উপলব্ধ |
| 220<br>নাম : অচলা মান্ডি<br>স্বামীর নাম: শিবু মান্ডি<br>বাড়ির নং : n0003<br>বয়স : 76 লিঙ্গ : মহিলা        | GPF0611855<br>ফটো উপলব্ধ | 221<br>নাম : জানকি মান্ডি<br>পিতার নাম: শিবরাম মান্ডি<br>বাড়ির নং : n0003<br>বয়স : 41 লিঙ্গ : মহিলা         | SYG1225853<br>ফটো উপলব্ধ | 222<br>নাম : সুবোধ মান্ডি<br>পিতার নাম: শিবরাম মান্ডি<br>বাড়ির নং : n0003<br>বয়স : 37 লিঙ্গ : পুরুষ            | SYG0742437<br>ফটো উপলব্ধ |
| 223<br>নাম : শেফালী মান্ডি<br>স্বামীর নাম: সুবোধ মান্ডি<br>বাড়ির নং : n0003<br>বয়স : 31 লিঙ্গ : মহিলা     | SYG1601103<br>ফটো উপলব্ধ | 224<br>নাম : দুলালী মান্ডি<br>স্বামীর নাম: শ্যামাপদ মান্ডি<br>বাড়ির নং : n0007<br>বয়স : 58 লিঙ্গ : মহিলা    | GPF0610964<br>ফটো উপলব্ধ | 225<br>নাম : ফেচে মান্ডি<br>স্বামীর নাম: মতিলাল মান্ডি<br>বাড়ির নং : n0009<br>বয়স : 74 লিঙ্গ : মহিলা           | GPF1251560<br>ফটো উপলব্ধ |
| 226<br>নাম : বিনোদ মুর্মু<br>পিতার নাম: লেলা মুর্মু<br>বাড়ির নং : n0009<br>বয়স : 63 লিঙ্গ : পুরুষ         | GPF0612507<br>ফটো উপলব্ধ | 227<br>নাম : পার্বতী মুর্মু<br>স্বামীর নাম: বিনোদ মুর্মু<br>বাড়ির নং : n0009<br>বয়স : 52 লিঙ্গ : মহিলা      | GPF2314011<br>ফটো উপলব্ধ | 228<br>নাম : রাম মাণ্ডি<br>স্বামীর নাম: ফেচে মাণ্ডি<br>বাড়ির নং : n0009<br>বয়স : 38 লিঙ্গ : পুরুষ              | GPF2526358<br>ফটো উপলব্ধ |
| 229<br>নাম : বদনী মান্ডি<br>স্বামীর নাম: রাম মান্ডি<br>বাড়ির নং : n0009<br>বয়স : 31 লিঙ্গ : মহিলা         | SYG1683655<br>ফটো উপলব্ধ | 230<br>নাম : মঙ্গলচন্দ্র মাঝি<br>পিতার নাম: শিবরাম মাঝি<br>বাড়ির নং : n0003<br>বয়স : 39 লিঙ্গ : পুরুষ       | SYG0742445<br>ফটো উপলব্ধ | 231<br>নাম : বিশ্বনাথ বাস্কে<br>পিতার নাম: সালখান বাস্কে<br>বাড়ির নং : n0002<br>বয়স : 50 লিঙ্গ : পুরুষ         | GPF1249531<br>ফটো উপলব্ধ |
| 232<br>নাম : সনকা মান্ডি<br>পিতার নাম: মনসারাম মান্ডি<br>বাড়ির নং : এন0058<br>বয়স : 25 লিঙ্গ : মহিলা      | SYG1922277<br>ফটো উপলব্ধ | 233<br>নাম : লক্ষন মান্ডি<br>স্বামীর নাম: ফেচে মান্ডি<br>বাড়ির নং : n0009<br>বয়স : 40 লিঙ্গ : পুরুষ         | SYG0742601<br>ফটো উপলব্ধ | 234<br>নাম : বালিকা মাণ্ডি<br>স্বামীর নাম: লক্ষণ মাণ্ডি<br>বাড়ির নং : n0009<br>বয়স : 39 লিঙ্গ : মহিলা          | GPF2526416<br>ফটো উপলব্ধ |
| 235<br>নাম : রহন চন্দ্র মাণ্ডি<br>পিতার নাম: মনসারাম মাণ্ডি<br>বাড়ির নং : n0058<br>বয়স : 34 লিঙ্গ : পুরুষ | SYG1309517<br>ফটো উপলব্ধ | 236<br>নাম : মাখনী মান্ডি<br>স্বামীর নাম: মনসারাম মান্ডি<br>বাড়ির নং : n0058<br>বয়স : 65 লিঙ্গ : মহিলা      | GPF0611814<br>ফটো উপলব্ধ | 237<br>নাম : সারথি বাস্কে<br>স্বামীর নাম: বিশ্বনাথ বাস্কে<br>বাড়ির নং : n0002<br>বয়স : 47 লিঙ্গ : মহিলা        | SYG1841964<br>ফটো উপলব্ধ |
| 238<br>নাম : অসিত বাস্কে<br>পিতার নাম: বিশ্বনাথ বাস্কে<br>বাড়ির নং : এন0002<br>বয়স : 20 লিঙ্গ : পুরুষ     | SYG2398170<br>ফটো উপলব্ধ | 239<br>নাম : সাগেন মান্ডি<br>পিতার নাম: নুনারাম মান্ডি<br>বাড়ির নং : n0102<br>বয়স : 26 লিঙ্গ : পুরুষ        | SYG1860147<br>ফটো উপলব্ধ | 240<br>নাম : পরমেশ্বর মান্ডি<br>পিতার নাম: মনসারাম মান্ডি<br>বাড়ির নং : n0101<br>বয়স : 26 লিঙ্গ : পুরুষ        | SYG1860139<br>ফটো উপলব্ধ |

|  |                                |  |                                |  |                          |
|--|--------------------------------|--|--------------------------------|--|--------------------------|
| 241<br>নাম : শ্যামাপদ মান্ডি<br>পিতার নাম: ফুচু মান্ডি<br>বাড়ির নং : n0059<br>বয়স : 66 লিঙ্গ : পুরুষ             | GPF2216018<br>ফটো উপলব্ধ       | 242<br>নাম : কৃষ্ণপদ মান্ডি<br>পিতার নাম: শ্যামাপদ মান্ডি<br>বাড়ির নং : এন0059<br>বয়স : 22 লিঙ্গ : পুরুষ   | SYG2251452<br>ফটো উপলব্ধ       | 243<br>নাম : কর্পূরা মাহাত<br>স্বামীর নাম: প্রেমচাঁদ মাহাত<br>বাড়ির নং : n0021<br>বয়স : 65 লিঙ্গ : মহিলা   | GPF0611905<br>ফটো উপলব্ধ |
| 244<br>নাম : সভাপতি মাহাত<br>পিতার নাম: হিরু মাহাত<br>বাড়ির নং : n0062<br>বয়স : 37 লিঙ্গ : পুরুষ                 | SYG0742460<br>ফটো উপলব্ধ       | 245<br>নাম : লক্ষী মাহাত<br>স্বামীর নাম: অম্বরীশ মাহাত<br>বাড়ির নং : n0021<br>বয়স : 53 লিঙ্গ : মহিলা       | GPF0611921<br>ফটো উপলব্ধ       | 246<br>নাম : পুষ্প মাহাত<br>স্বামীর নাম: বিদাস চন্দ্র মাহাত<br>বাড়ির নং : n0092<br>বয়স : 46 লিঙ্গ : মহিলা  | GPF2214765<br>ফটো উপলব্ধ |
| 247<br>নাম : শ্যামলী হেহ্রম<br>স্বামীর নাম: লক্ষ্মণ চন্দ্র হেহ্রম<br>বাড়ির নং : এন0086<br>বয়স : 32 লিঙ্গ : মহিলা | RNG1517564<br>ফটো উপলব্ধ       | 248<br>নাম : বিলাসী মাহাত<br>স্বামীর নাম: বিভূতিভূষণ মাহাত<br>বাড়ির নং : n0033<br>বয়স : 82 লিঙ্গ : মহিলা   | GPF0612432<br>ফটো উপলব্ধ       | 249<br>নাম : কনিকা মাহাত<br>পিতার নাম: বিদাস চন্দ্র মাহাত<br>বাড়ির নং : এন0024<br>বয়স : 22 লিঙ্গ : মহিলা   | SYG2231793<br>ফটো উপলব্ধ |
| 250<br>নাম : নিয়তী মাহাত<br>পিতার নাম: বিভূতিভূষণ মাহাত<br>বাড়ির নং : এন0033<br>বয়স : 22 লিঙ্গ : মহিলা          | SYG2231835<br>ফটো উপলব্ধ       | 251<br>নাম : অপর্ণা মাহাত<br>স্বামীর নাম: শিশির কুমার মাহাত<br>বাড়ির নং : এন0021<br>বয়স : 26 লিঙ্গ : মহিলা | WIT2080828<br>ফটো উপলব্ধ       | 252<br>নাম : প্রিয়ান্কা মাহাত<br>পিতার নাম: অম্বরীশ মাহাত<br>বাড়ির নং : এন0021<br>বয়স : 23 লিঙ্গ : মহিলা  | SYG2131282<br>ফটো উপলব্ধ |
| 253<br>নাম : অম্বরীশ মাহাত<br>পিতার নাম: প্রেমচাঁদ মাহাত<br>বাড়ির নং : n0021<br>বয়স : 63 লিঙ্গ : পুরুষ           | GPF0611913<br>ফটো উপলব্ধ       | 254<br>নাম : সুপ্রিয়া মাহাত<br>পিতার নাম: গণেশ মাহাত<br>বাড়ির নং : এন0069<br>বয়স : 23 লিঙ্গ : মহিলা       | SYG2154219<br>ফটো উপলব্ধ       | 255<br>নাম : সুনিতা মাহাত<br>স্বামীর নাম: ত্রিগুনপাণি মাহাত<br>বাড়ির নং : এন0026<br>বয়স : 23 লিঙ্গ : মহিলা | SYG2132553<br>ফটো উপলব্ধ |
| 256<br>নাম : চিত্তরঞ্জন মাহাত<br>পিতার নাম: ঠেলারাম মাহাত<br>বাড়ির নং : n0025<br>বয়স : 63 লিঙ্গ : পুরুষ          | GPF0612267<br>ফটো উপলব্ধ       | 257<br>নাম : সবিতা মাহাত<br>স্বামীর নাম: পিনাক পানি মাহাত<br>বাড়ির নং : n0112<br>বয়স : 31 লিঙ্গ : মহিলা    | SYG1479161<br>ফটো উপলব্ধ       | 258<br>নাম : রাহুল মাহাত<br>পিতার নাম: চিত্তরঞ্জন মাহাত<br>বাড়ির নং : এন0022<br>বয়স : 23 লিঙ্গ : পুরুষ     | SYG2131217<br>ফটো উপলব্ধ |
| 259<br>নাম : শকুন্তলা মাহাত<br>স্বামীর নাম: দুর্গাদাস মাহাত<br>বাড়ির নং : n0030<br>বয়স : 53 লিঙ্গ : মহিলা        | WB/35/242/441590<br>ফটো উপলব্ধ | 260<br>নাম : দুর্গাদাস মাহাত<br>পিতার নাম: খলু মাহাত<br>বাড়ির নং : n0030<br>বয়স : 58 লিঙ্গ : পুরুষ         | WB/35/242/441240<br>ফটো উপলব্ধ | 261<br>নাম : সত্যবতী মাহাত<br>স্বামীর নাম: বিষ্ণুচরন মাহাত<br>বাড়ির নং : n0029<br>বয়স : 36 লিঙ্গ : মহিলা   | SYG0914044<br>ফটো উপলব্ধ |
| 262<br>নাম : বিষ্ণুচরন মাহাত<br>পিতার নাম: অশ্বিনী মাহাত<br>বাড়ির নং : n0029<br>বয়স : 41 লিঙ্গ : পুরুষ           | GPF2215846<br>ফটো উপলব্ধ       | 263<br>নাম : পুষ্প মাহাত<br>স্বামীর নাম: মহাদেব মাহাত<br>বাড়ির নং : n0028<br>বয়স : 56 লিঙ্গ : মহিলা        | GPF0612374<br>ফটো উপলব্ধ       | 264<br>নাম : মহাদেব মাহাত<br>পিতার নাম: নগেন্দ্র মাহাত<br>বাড়ির নং : n0028<br>বয়স : 63 লিঙ্গ : পুরুষ       | GPF0612366<br>ফটো উপলব্ধ |
| 265<br>নাম : বাসনা মাহাত<br>স্বামীর নাম: সুনীল মাহাত<br>বাড়ির নং : n0027<br>বয়স : 31 লিঙ্গ : মহিলা               | SYG1619139<br>ফটো উপলব্ধ       | 266<br>নাম : সুনীল মাহাত<br>পিতার নাম: সহদেব মাহাত<br>বাড়ির নং : n0027<br>বয়স : 38 লিঙ্গ : পুরুষ           | GPF2526457<br>ফটো উপলব্ধ       | 267<br>নাম : বৈশাখী মাহাত<br>স্বামীর নাম: ত্রিলোচন মাহাত<br>বাড়ির নং : n0027<br>বয়স : 46 লিঙ্গ : মহিলা     | GPF1251180<br>ফটো উপলব্ধ |
| 268<br>নাম : ত্রিলোচন মাহাত<br>পিতার নাম: সহদেব মাহাত<br>বাড়ির নং : n0027<br>বয়স : 49 লিঙ্গ : পুরুষ              | GPF1251172<br>ফটো উপলব্ধ       | 269<br>নাম : সহদেব মাহাত<br>পিতার নাম: নগেন্দ্র মাহাত<br>বাড়ির নং : n0027<br>বয়স : 73 লিঙ্গ : পুরুষ        | GPF1251594<br>ফটো উপলব্ধ       | 270<br>নাম : ত্রিদেব কুমার মাহাত<br>পিতার নাম: সুবোধ মাহাত<br>বাড়ির নং : n0026<br>বয়স : 34 লিঙ্গ : পুরুষ   | SYG1225861<br>ফটো উপলব্ধ |

|   |                                |  |                          |   |                          |
|---|--------------------------------|--|--------------------------|---|--------------------------|
| 271<br>নাম : ত্রিলোচনা মাহাত<br>স্বামীর নাম: সুবোধ মাহাত<br>বাড়ির নং : n0026<br>বয়স : 58 লিঙ্গ : মহিলা        | GPF0612325<br>ফটো উপলব্ধ       | 272<br>নাম : সুবোধ মাহাত<br>পিতার নাম: তারাপদ মাহাত<br>বাড়ির নং : n0026<br>বয়স : 66 লিঙ্গ : পুরুষ          | GPF0612317<br>ফটো উপলব্ধ | 273<br>নাম : সরস্বতী মাহাত<br>স্বামীর নাম: দিলীপ মাহাত<br>বাড়ির নং : n0025<br>বয়স : 42 লিঙ্গ : মহিলা        | SYG1225762<br>ফটো উপলব্ধ |
| 274<br>নাম : দিলীপ মাহাত<br>পিতার নাম: ঠেলারাম মাহাত<br>বাড়ির নং : n0025<br>বয়স : 50 লিঙ্গ : পুরুষ            | WB/35/242/441125<br>ফটো উপলব্ধ | 275<br>নাম : নয়ন কুমার মাহাত<br>পিতার নাম: চিত্তরঞ্জন মাহাত<br>বাড়ির নং : n0025<br>বয়স : 30 লিঙ্গ : পুরুষ | SYG1600931<br>ফটো উপলব্ধ | 276<br>নাম : গৌরাচাঁদ মাহাত<br>পিতার নাম: রামপদ মাহাত<br>বাড়ির নং : n0022<br>বয়স : 44 লিঙ্গ : পুরুষ         | SYG2110302<br>ফটো উপলব্ধ |
| 277<br>নাম : হিরু মাহাত<br>পিতার নাম: উপেন্দ্র মাহাত<br>বাড়ির নং : n0062<br>বয়স : 72 লিঙ্গ : পুরুষ            | GPF1139930<br>ফটো উপলব্ধ       | 278<br>নাম : রাজকুমার মাহাত<br>পিতার নাম: প্রেমচাঁদ মাহাত<br>বাড়ির নং : n0021<br>বয়স : 53 লিঙ্গ : পুরুষ    | SYG2274181<br>ফটো উপলব্ধ | 279<br>নাম : অপর্ণা মাহাত<br>স্বামীর নাম: বিধান চন্দ্র মাহাত<br>বাড়ির নং : এন0024<br>বয়স : 34 লিঙ্গ : পুরুষ | SYG1211481<br>ফটো উপলব্ধ |
| 280<br>নাম : সৌরভ মাহাত<br>পিতার নাম: শংকর চন্দ্র মাহাত<br>বাড়ির নং : এন0064<br>বয়স : 21 লিঙ্গ : পুরুষ        | SYG2282390<br>ফটো উপলব্ধ       | 281<br>নাম : নীলকমল মাহাত<br>পিতার নাম: আশুতোষ মাহাত<br>বাড়ির নং : n0061<br>বয়স : 38 লিঙ্গ : পুরুষ         | GPF2572493<br>ফটো উপলব্ধ | 282<br>নাম : তরুলতা মাহাত<br>স্বামীর নাম: নীলকমল মাহাত<br>বাড়ির নং : n0061<br>বয়স : 32 লিঙ্গ : মহিলা        | SYG1492198<br>ফটো উপলব্ধ |
| 283<br>নাম : সমিত মাহাত<br>পিতার নাম: শ্রীচরণ মাহাত<br>বাড়ির নং : এন0063<br>বয়স : 22 লিঙ্গ : পুরুষ            | SYG2282481<br>ফটো উপলব্ধ       | 284<br>নাম : অনিতা মাহাত<br>স্বামীর নাম: বাসুদেব মাহাত<br>বাড়ির নং : n0100<br>বয়স : 26 লিঙ্গ : মহিলা       | SYG1860121<br>ফটো উপলব্ধ | 285<br>নাম : সুচিত্রা মাহাত<br>স্বামীর নাম: বামাপদ মাহাত<br>বাড়ির নং : n0104<br>বয়স : 26 লিঙ্গ : মহিলা      | SYG1860162<br>ফটো উপলব্ধ |
| 286<br>নাম : পিনাক পানী মাহাত<br>পিতার নাম: সুবোধ মাহাত<br>বাড়ির নং : n0026<br>বয়স : 42 লিঙ্গ : পুরুষ         | GPF2216257<br>ফটো উপলব্ধ       | 287<br>নাম : প্রতিমা টুডু<br>স্বামীর নাম: সন্তোষ কুমার টুডু<br>বাড়ির নং : n0021<br>বয়স : 40 লিঙ্গ : মহিলা  | SYG1841931<br>ফটো উপলব্ধ | 288<br>নাম : রীতা মাহাত<br>স্বামীর নাম: লক্ষীকান্ত মাহাত<br>বাড়ির নং : n0061<br>বয়স : 27 লিঙ্গ : মহিলা      | SYG1841923<br>ফটো উপলব্ধ |
| 289<br>নাম : ত্রিশূল পানী মাহাত<br>পিতার নাম: সুবোধ মাহাত<br>বাড়ির নং : n0026<br>বয়স : 38 লিঙ্গ : পুরুষ       | GPF2526325<br>ফটো উপলব্ধ       | 290<br>নাম : ভুতনাথ মাহাত<br>পিতার নাম: উদ্ধব মাহাত<br>বাড়ির নং : n0068<br>বয়স : 70 লিঙ্গ : পুরুষ          | GPF0612234<br>ফটো উপলব্ধ | 291<br>নাম : চিত্তরঞ্জন মাহাত<br>পিতার নাম: অম্বুজ মাহাত<br>বাড়ির নং : n0107<br>বয়স : 28 লিঙ্গ : পুরুষ      | SYG1860196<br>ফটো উপলব্ধ |
| 292<br>নাম : স্বপন কুমার মাহাত<br>পিতার নাম: নিখিল চন্দ্র মাহাত<br>বাড়ির নং : n0031<br>বয়স : 29 লিঙ্গ : পুরুষ | SYG1683630<br>ফটো উপলব্ধ       | 293<br>নাম : তপন মাহাত<br>পিতার নাম: নিখিল মাহাত<br>বাড়ির নং : n0031<br>বয়স : 31 লিঙ্গ : পুরুষ             | SYG1492230<br>ফটো উপলব্ধ | 294<br>নাম : নিখিল মাহাত<br>পিতার নাম: খলু মাহাত<br>বাড়ির নং : n0031<br>বয়স : 53 লিঙ্গ : পুরুষ              | GPF0612010<br>ফটো উপলব্ধ |
| 295<br>নাম : তরনী সেন মাহাত<br>পিতার নাম: দুর্গাদাস মাহাত<br>বাড়ির নং : n0030<br>বয়স : 30 লিঙ্গ : পুরুষ       | SYG1600923<br>ফটো উপলব্ধ       | 296<br>নাম : জীতেন মাহাত<br>পিতার নাম: দুর্গাদাস মাহাত<br>বাড়ির নং : n0030<br>বয়স : 31 লিঙ্গ : পুরুষ       | SYG1492149<br>ফটো উপলব্ধ | 297<br>নাম : অর্ডিজিৎ মাহাত<br>পিতার নাম: অমল্য রতন মাহাত<br>বাড়ির নং : n0023<br>বয়স : 29 লিঙ্গ : পুরুষ     | SYG1683580<br>ফটো উপলব্ধ |
| 298<br>নাম : বিদাস চন্দ্র মাহাত<br>পিতার নাম: সত্যবান মাহাত<br>বাড়ির নং : n0024<br>বয়স : 59 লিঙ্গ : পুরুষ     | GPF2470391<br>ফটো উপলব্ধ       | 299<br>নাম : সুভাষ চন্দ্র মাহাত<br>পিতার নাম: নেহাল মাহাত<br>বাড়ির নং : n0064<br>বয়স : 52 লিঙ্গ : পুরুষ    | GPF1141415<br>ফটো উপলব্ধ | 300<br>নাম : শংকরচন্দ্র মাহাত<br>পিতার নাম: নেহাল মাহাত<br>বাড়ির নং : n0064<br>বয়স : 53 লিঙ্গ : পুরুষ       | GPF0612416<br>ফটো উপলব্ধ |

|  |                          |  |                                |  |                          |
|--|--------------------------|--|--------------------------------|--|--------------------------|
| 301<br>নাম : বালিকা মাহাত<br>স্বামীর নাম: নিখিল মাহাত<br>বাড়ির নং : n0031<br>বয়স : 52 লিঙ্গ : মহিলা            | GPF0612028<br>ফটো উপলব্ধ | 302<br>নাম : সনাতন মাহাত<br>পিতার নাম: রামপদ মাহাত<br>বাড়ির নং : n0095<br>বয়স : 36 লিঙ্গ : পুরুষ         | SYG0742585<br>ফটো উপলব্ধ       | 303<br>নাম : কার্তিক চন্দ্র মাহাত<br>পিতার নাম: আব্বাদ মাহাত<br>বাড়ির নং : n0070<br>বয়স : 52 লিঙ্গ : পুরুষ | GPF1253194<br>ফটো উপলব্ধ |
| 304<br>নাম : লক্ষ্মীরানী মাহাত<br>পিতার নাম: আব্বাদ মাহাত<br>বাড়ির নং : n0070<br>বয়স : 37 লিঙ্গ : মহিলা        | GPF2572527<br>ফটো উপলব্ধ | 305<br>নাম : চঞ্চলা মাহাত<br>স্বামীর নাম: সুধীর মাহাত<br>বাড়ির নং : n0070<br>বয়স : 40 লিঙ্গ : মহিলা      | GPF2216190<br>ফটো উপলব্ধ       | 306<br>নাম : সুধীর মাহাত<br>পিতার নাম: আব্বাদ মাহাত<br>বাড়ির নং : n0070<br>বয়স : 49 লিঙ্গ : পুরুষ          | GPF0612150<br>ফটো উপলব্ধ |
| 307<br>নাম : কৃষ্টি মাহাত<br>স্বামীর নাম: আব্বাদ মাহাত<br>বাড়ির নং : n0070<br>বয়স : 68 লিঙ্গ : মহিলা           | GPF0612143<br>ফটো উপলব্ধ | 308<br>নাম : আব্বাদ মাহাত<br>পিতার নাম: রাজু মাহাত<br>বাড়ির নং : n0070<br>বয়স : 74 লিঙ্গ : পুরুষ         | GPF0612135<br>ফটো উপলব্ধ       | 309<br>নাম : প্রশান্ত মাহাত<br>পিতার নাম: সুধীর মাহাত<br>বাড়ির নং : এন0070<br>বয়স : 20 লিঙ্গ : পুরুষ       | SYG2384733<br>ফটো উপলব্ধ |
| 310<br>নাম : অঞ্জনা মাহাত<br>স্বামীর নাম: গনেশ মাহাত<br>বাড়ির নং : n0069<br>বয়স : 43 লিঙ্গ : মহিলা             | GPF2215887<br>ফটো উপলব্ধ | 311<br>নাম : গনেশ মাহাত<br>পিতার নাম: ভাদরী মাহাত<br>বাড়ির নং : n0069<br>বয়স : 46 লিঙ্গ : পুরুষ          | GPF1141423<br>ফটো উপলব্ধ       | 312<br>নাম : বামাপদ মাহাত<br>পিতার নাম: ভূতনাথ মাহাত<br>বাড়ির নং : n0068<br>বয়স : 30 লিঙ্গ : পুরুষ         | SYG1600949<br>ফটো উপলব্ধ |
| 313<br>নাম : সুজাপী মাহাত<br>স্বামীর নাম: ঠাকুরদাস মাহাত<br>বাড়ির নং : n0068<br>বয়স : 29 লিঙ্গ : মহিলা         | SYG1683622<br>ফটো উপলব্ধ | 314<br>নাম : ঠাকুরদাস মাহাত<br>পিতার নাম: ভূতনাথ মাহাত<br>বাড়ির নং : n0068<br>বয়স : 34 লিঙ্গ : পুরুষ     | SYG1378504<br>ফটো উপলব্ধ       | 315<br>নাম : সন্ধারানী মাহাত<br>স্বামীর নাম: ভূতনাথ মাহাত<br>বাড়ির নং : এন0068<br>বয়স : 56 লিঙ্গ : মহিলা   | GPF0612242<br>ফটো উপলব্ধ |
| 316<br>নাম : নিমাই চন্দ্র মাহাত<br>পিতার নাম: মানিক চন্দ্র মাহাত<br>বাড়ির নং : n0066<br>বয়স : 36 লিঙ্গ : পুরুষ | SYG1225846<br>ফটো উপলব্ধ | 317<br>নাম : বাসুদেব মাহাত<br>পিতার নাম: মানিকচন্দ্র মাহাত<br>বাড়ির নং : n0066<br>বয়স : 43 লিঙ্গ : পুরুষ | GPF1250620<br>ফটো উপলব্ধ       | 318<br>নাম : ভানুমতি মাহাত<br>স্বামীর নাম: মানিকচন্দ্র মাহাত<br>বাড়ির নং : n0066<br>বয়স : 58 লিঙ্গ : মহিলা | GPF0612358<br>ফটো উপলব্ধ |
| 319<br>নাম : মানিকচন্দ্র মাহাত<br>পিতার নাম: ধনঞ্জয় মাহাত<br>বাড়ির নং : n0066<br>বয়স : 63 লিঙ্গ : পুরুষ       | GPF0612341<br>ফটো উপলব্ধ | 320<br>নাম : রামচন্দ্র মাহাত<br>পিতার নাম: কিষ্টপদ মাহাত<br>বাড়ির নং : এন0034<br>বয়স : 36 লিঙ্গ : পুরুষ  | XWI0231498<br>ফটো উপলব্ধ       | 321<br>নাম : নিয়তী মাহাত<br>স্বামীর নাম: অম্বজ মাহাত<br>বাড়ির নং : n0065<br>বয়স : 46 লিঙ্গ : মহিলা        | GPF1251933<br>ফটো উপলব্ধ |
| 322<br>নাম : অম্বজ মাহাত<br>পিতার নাম: হংসেশ্বর মাহাত<br>বাড়ির নং : n0065<br>বয়স : 46 লিঙ্গ : পুরুষ            | GPF1141886<br>ফটো উপলব্ধ | 323<br>নাম : উষারানী মাহাত<br>স্বামীর নাম: বিনোদ মাহাত<br>বাড়ির নং : n0065<br>বয়স : 35 লিঙ্গ : মহিলা     | SYG1225812<br>ফটো উপলব্ধ       | 324<br>নাম : বিনোদ মাহাত<br>পিতার নাম: হংসেশ্বর মাহাত<br>বাড়ির নং : n0065<br>বয়স : 46 লিঙ্গ : পুরুষ        | GPF1250638<br>ফটো উপলব্ধ |
| 325<br>নাম : বন্দলা মাহাত<br>স্বামীর নাম: হংসেশ্বর মাহাত<br>বাড়ির নং : n0065<br>বয়স : 63 লিঙ্গ : মহিলা         | GPF0612093<br>ফটো উপলব্ধ | 326<br>নাম : দশমী মাহাত<br>স্বামীর নাম: সুভাষ চন্দ্র মাহাত<br>বাড়ির নং : n0064<br>বয়স : 36 লিঙ্গ : মহিলা | SYG1225739<br>ফটো উপলব্ধ       | 327<br>নাম : সঞ্জয় কুমার মাহাত<br>পিতার নাম: লালজবা মাহাত<br>বাড়ির নং : n0064<br>বয়স : 41 লিঙ্গ : মহিলা   | GPF2526333<br>ফটো উপলব্ধ |
| 328<br>নাম : জ্যোৎস্না মাহাত<br>পিতার নাম: লালজবা মাহাত<br>বাড়ির নং : n0064<br>বয়স : 43 লিঙ্গ : মহিলা          | FXP2343564<br>ফটো উপলব্ধ | 329<br>নাম : বীণাপানী মাহাত<br>স্বামীর নাম: লালজবা মাহাত<br>বাড়ির নং : n0064<br>বয়স : 58 লিঙ্গ : মহিলা   | WB/35/243/375381<br>ফটো উপলব্ধ | 330<br>নাম : বিক্রু মাহাত<br>পিতার নাম: উপেন্দ্র মাহাত<br>বাড়ির নং : n0063<br>বয়স : 66 লিঙ্গ : পুরুষ       | GPF0612200<br>ফটো উপলব্ধ |

|   |                                |  |                                |  |                          |
|---|--------------------------------|--|--------------------------------|--|--------------------------|
| 331<br>নাম : অতিকা মাহাত<br>স্বামীর নাম: সভাপতি মাহাত<br>বাড়ির নং : n0062<br>বয়স : 35 লিঙ্গ : মহিলা         | SYG1601053<br>ফটো উপলব্ধ       | 332<br>নাম : গীতারানী মাহাত<br>স্বামীর নাম: হিরুলাল মাহাত<br>বাড়ির নং : n0062<br>বয়স : 60 লিঙ্গ : মহিলা  | GPF0610808<br>ফটো উপলব্ধ       | 333<br>নাম : জিলাপী মাঝি<br>পিতার নাম: দশরথ মাঝি<br>বাড়ির নং : n0062<br>বয়স : 58 লিঙ্গ : মহিলা             | GPF0756650<br>ফটো উপলব্ধ |
| 334<br>নাম : লক্ষীকান্ত মাহাত<br>পিতার নাম: আশুতোষ মাহাত<br>বাড়ির নং : n0061<br>বয়স : 32 লিঙ্গ : পুরুষ      | SYG1492206<br>ফটো উপলব্ধ       | 335<br>নাম : আশুতোষ মাহাত<br>পিতার নাম: বিপিন মাহাত<br>বাড়ির নং : n0061<br>বয়স : 70 লিঙ্গ : পুরুষ        | WB/35/242/441223<br>ফটো উপলব্ধ | 336<br>নাম : মিতালী মাহাত<br>পিতার নাম: অক্ষয় মাহাত<br>বাড়ির নং : n0034<br>বয়স : 34 লিঙ্গ : মহিলা         | SYG1309541<br>ফটো উপলব্ধ |
| 337<br>নাম : গুশাইমনি মাহাত<br>স্বামীর নাম: অক্ষয় মাহাত<br>বাড়ির নং : n0034<br>বয়স : 56 লিঙ্গ : মহিলা      | GPF0611988<br>ফটো উপলব্ধ       | 338<br>নাম : তপসি মাহাত<br>স্বামীর নাম: যুধিষ্ঠির মাহাত<br>বাড়ির নং : n0034<br>বয়স : 73 লিঙ্গ : মহিলা    | GPF0611962<br>ফটো উপলব্ধ       | 339<br>নাম : কল্যাণী মাহাত<br>স্বামীর নাম: বিভূতি ভূষণ মাহাত<br>বাড়ির নং : n0033<br>বয়স : 54 লিঙ্গ : মহিলা | GPF1251206<br>ফটো উপলব্ধ |
| 340<br>নাম : শিশির কুমার মাহাত<br>পিতার নাম: প্রেমচাঁদ মাহাত<br>বাড়ির নং : n0021<br>বয়স : 46 লিঙ্গ : পুরুষ  | GPF1817014<br>ফটো উপলব্ধ       | 341<br>নাম : কমলা মাহাত<br>স্বামীর নাম: রামপদ মাহাত<br>বাড়ির নং : n0022<br>বয়স : 63 লিঙ্গ : মহিলা        | GPF0612176<br>ফটো উপলব্ধ       | 342<br>নাম : শিলাবতী মাহাত<br>স্বামীর নাম: গোরাচাঁদ মাহাত<br>বাড়ির নং : n0022<br>বয়স : 36 লিঙ্গ : মহিলা    | SYG1225721<br>ফটো উপলব্ধ |
| 343<br>নাম : সরলা মাহাত<br>স্বামীর নাম: চিত্তরঞ্জন মাহাত<br>বাড়ির নং : n0022<br>বয়স : 43 লিঙ্গ : মহিলা      | GPF2215861<br>ফটো উপলব্ধ       | 344<br>নাম : পুষ্প মাহাত<br>স্বামীর নাম: সন্তোষ মাহাত<br>বাড়ির নং : n0022<br>বয়স : 31 লিঙ্গ : মহিলা      | SYG1492255<br>ফটো উপলব্ধ       | 345<br>নাম : সুমিত্রা মাহাত<br>স্বামীর নাম: অমল্য মাহাত<br>বাড়ির নং : n0023<br>বয়স : 51 লিঙ্গ : মহিলা      | GPF0612051<br>ফটো উপলব্ধ |
| 346<br>নাম : সন্তোষ মাহাত<br>পিতার নাম: শিবরাম মাহাত<br>বাড়ির নং : n0023<br>বয়স : 50 লিঙ্গ : পুরুষ          | WB/35/242/441063<br>ফটো উপলব্ধ | 347<br>নাম : লক্ষী মাহাত<br>স্বামীর নাম: সন্তোষ মাহাত<br>বাড়ির নং : n0023<br>বয়স : 47 লিঙ্গ : মহিলা      | GPF0612077<br>ফটো উপলব্ধ       | 348<br>নাম : বিশ্বজিৎ মাহাত<br>পিতার নাম: অমল্য মাহাত<br>বাড়ির নং : n0023<br>বয়স : 34 লিঙ্গ : পুরুষ        | SYG1492347<br>ফটো উপলব্ধ |
| 349<br>নাম : বিধানচন্দ্র মাহাত<br>পিতার নাম: সত্যবান মাহাত<br>বাড়ির নং : n0024<br>বয়স : 47 লিঙ্গ : পুরুষ    | GPF1251875<br>ফটো উপলব্ধ       | 350<br>নাম : মনিকা মাহাত<br>পিতার নাম: বিদাস চন্দ্র মাহাত<br>বাড়ির নং : এন0024<br>বয়স : 20 লিঙ্গ : মহিলা | SYG2378362<br>ফটো উপলব্ধ       | 351<br>নাম : সাবিত্রী মাহাত<br>স্বামীর নাম: চিত্তরঞ্জন মাহাত<br>বাড়ির নং : n0025<br>বয়স : 53 লিঙ্গ : মহিলা | GPF0612275<br>ফটো উপলব্ধ |
| 352<br>নাম : সুজয় কুমার মাহাত<br>পিতার নাম: চিত্তরঞ্জন মাহাত<br>বাড়ির নং : n0025<br>বয়স : 35 লিঙ্গ : পুরুষ | SYG1225705<br>ফটো উপলব্ধ       | 353<br>নাম : হংসেশ্বর মাহাত<br>পিতার নাম: সুরেন্দ্র মাহাত<br>বাড়ির নং : n0065<br>বয়স : 66 লিঙ্গ : পুরুষ  | GPF0612085<br>ফটো উপলব্ধ       | 354<br>নাম : পদ্মাবতী মাহাত<br>স্বামীর নাম: তরণী সেন মাহাত<br>বাড়ির নং : এন0030<br>বয়স : 25 লিঙ্গ : মহিলা  | XWI1846732<br>ফটো উপলব্ধ |
| 355<br>নাম : প্রশান্ত মাহাত<br>পিতার নাম: গণেশ মাহাত<br>বাড়ির নং : এন0069<br>বয়স : 20 লিঙ্গ : পুরুষ         | SYG2384741<br>ফটো উপলব্ধ       | 356<br>নাম : মৌসুমী মাহাত<br>স্বামীর নাম: তপন মাহাত<br>বাড়ির নং : এন0031<br>বয়স : 28 লিঙ্গ : মহিলা       | SYG1922335<br>ফটো উপলব্ধ       | 357<br>নাম : মিনাকী মাহাত<br>স্বামীর নাম: জীতেন মাহাত<br>বাড়ির নং : এন0030<br>বয়স : 28 লিঙ্গ : মহিলা       | SYG1922301<br>ফটো উপলব্ধ |
| 358<br>নাম : মুক্তা রানি মাহাত<br>পিতার নাম: লালজবা মাহাত<br>বাড়ির নং : এন0064<br>বয়স : 25 লিঙ্গ : মহিলা    | SYG1922202<br>ফটো উপলব্ধ       | 359<br>নাম : স্বপন কুমার সরেন<br>পিতার নাম: রবিলোচন সরেন<br>বাড়ির নং : এন0038<br>বয়স : 26 লিঙ্গ : পুরুষ  | SYG1922210<br>ফটো উপলব্ধ       | 360<br>নাম : মুকুন্দ সরেন<br>পিতার নাম: খাঁদলাল সরেন<br>বাড়ির নং : এন0071<br>বয়স : 25 লিঙ্গ : পুরুষ        | SYG1922244<br>ফটো উপলব্ধ |

|  |                          |   |                          |   |                                |
|--|--------------------------|---|--------------------------|---|--------------------------------|
| 361<br>নাম : রবিলোচন সরেন<br>পিতার নাম: জজ সরেন<br>বাড়ির নং : n0038<br>বয়স : 69 লিঙ্গ : পুরুষ                  | GPF2470292<br>ফটো উপলব্ধ | 362<br>নাম : তপন কুমার সরেন<br>পিতার নাম: রবিলোচন সরেন<br>বাড়ির নং : n0038<br>বয়স : 32 লিঙ্গ : পুরুষ        | SYG1492164<br>ফটো উপলব্ধ | 363<br>নাম : মুসুরি মাঝি<br>স্বামীর নাম: খান্দু মাঝি<br>বাড়ির নং : n0071<br>বয়স : 54 লিঙ্গ : মহিলা            | GPF1815372<br>ফটো উপলব্ধ       |
| 364<br>নাম : নীলমনি সরেন<br>স্বামীর নাম: কালিপদ সরেন<br>বাড়ির নং : n0085<br>বয়স : 61 লিঙ্গ : মহিলা             | GPF0611020<br>ফটো উপলব্ধ | 365<br>নাম : ললিতা সরেন<br>স্বামীর নাম: পবন চন্দ্র সরেন<br>বাড়ির নং : n0038<br>বয়স : 40 লিঙ্গ : মহিলা       | GPF2314102<br>ফটো উপলব্ধ | 366<br>নাম : আরতি সরেন<br>স্বামীর নাম: রবিলোচন সরেন<br>বাড়ির নং : n0038<br>বয়স : 65 লিঙ্গ : মহিলা             | GPF2215663<br>ফটো উপলব্ধ       |
| 367<br>নাম : খাঁদুলাল সরেন<br>পিতার নাম: রাস সরেন<br>বাড়ির নং : n0071<br>বয়স : 56 লিঙ্গ : পুরুষ                | GPF2215580<br>ফটো উপলব্ধ | 368<br>নাম : পবনচন্দ্র সরেন<br>পিতার নাম: রবিলোচন সরেন<br>বাড়ির নং : n0038<br>বয়স : 46 লিঙ্গ : পুরুষ        | GPF1251883<br>ফটো উপলব্ধ | 369<br>নাম : বিজলী সরেন<br>স্বামীর নাম: সঞ্জিত সরেন<br>বাড়ির নং : n0085<br>বয়স : 32 লিঙ্গ : মহিলা             | SYG1492271<br>ফটো উপলব্ধ       |
| 370<br>নাম : কালিপদ সরেন<br>পিতার নাম: সূর্য সরেন<br>বাড়ির নং : n0085<br>বয়স : 63 লিঙ্গ : পুরুষ                | GPF0611012<br>ফটো উপলব্ধ | 371<br>নাম : বৃন্দারানী সরেন<br>স্বামীর নাম: রুহিদাস সরেন<br>বাড়ির নং : n0042<br>বয়স : 51 লিঙ্গ : মহিলা     | GPF2216000<br>ফটো উপলব্ধ | 372<br>নাম : রুহিদাস সরেন<br>পিতার নাম: লখিরাম সরেন<br>বাড়ির নং : n0042<br>বয়স : 55 লিঙ্গ : পুরুষ             | WB/35/243/261440<br>ফটো উপলব্ধ |
| 373<br>নাম : কল্যাণী সরেন<br>স্বামীর নাম: বাবুনাথ সরেন<br>বাড়ির নং : n0093<br>বয়স : 40 লিঙ্গ : মহিলা           | GPF2314094<br>ফটো উপলব্ধ | 374<br>নাম : মুন্না মাঝি<br>পিতার নাম: পরমেশ্বর মাঝি<br>বাড়ির নং : n0079<br>বয়স : 27 লিঙ্গ : পুরুষ          | SYG1841956<br>ফটো উপলব্ধ | 375<br>নাম : নীলমনি সরেন<br>পিতার নাম: খরি সরেন<br>বাড়ির নং : n0079<br>বয়স : 36 লিঙ্গ : মহিলা                 | SYG0742668<br>ফটো উপলব্ধ       |
| 376<br>নাম : করমচাঁদ সরেন<br>পিতার নাম: খরি সরেন<br>বাড়ির নং : n0079<br>বয়স : 39 লিঙ্গ : পুরুষ                 | SYG0742643<br>ফটো উপলব্ধ | 377<br>নাম : পূর্ণ চন্দ্র সরেন<br>পিতার নাম: পবন চন্দ্র সরেন<br>বাড়ির নং : এন0038<br>বয়স : 22 লিঙ্গ : পুরুষ | SYG2283182<br>ফটো উপলব্ধ | 378<br>নাম : সঞ্জীত সরেন<br>পিতার নাম: কালিপদ সরেন<br>বাড়ির নং : n0085<br>বয়স : 33 লিঙ্গ : পুরুষ              | SYG1378462<br>ফটো উপলব্ধ       |
| 379<br>নাম : পূর্ণিমা সরেন<br>স্বামীর নাম: করম চাঁদ সরেন<br>বাড়ির নং : -<br>বয়স : 35 লিঙ্গ : মহিলা             | SYG1229053<br>ফটো উপলব্ধ | 380<br>নাম : বাসন্তী টুডু<br>স্বামীর নাম: অরবিন্দ টুডু<br>বাড়ির নং : এন0042<br>বয়স : 25 লিঙ্গ : মহিলা       | SYG1922285<br>ফটো উপলব্ধ | 381<br>নাম : সুব্রত সরেন<br>পিতার নাম: রুহিদাস সরেন<br>বাড়ির নং : এন0042<br>বয়স : 21 লিঙ্গ : পুরুষ            | SYG2281616<br>ফটো উপলব্ধ       |
| 382<br>নাম : বৃন্দদেব সরেন<br>পিতার নাম: রুহিদাস সরেন<br>বাড়ির নং : -<br>বয়স : 24 লিঙ্গ : পুরুষ                | SYG2084820<br>ফটো উপলব্ধ | 383<br>নাম : প্রমিলা সরেন<br>স্বামীর নাম: মুকুন্দ সরেন<br>বাড়ির নং : এন0071<br>বয়স : 23 লিঙ্গ : মহিলা       | SYG2251734<br>ফটো উপলব্ধ | 384<br>নাম : সমিরন হাঁসদা<br>পিতার নাম: লখিন্দর হাঁসদা<br>বাড়ির নং : এন0012<br>বয়স : 22 লিঙ্গ : পুরুষ         | SYG2251403<br>ফটো উপলব্ধ       |
| 385<br>নাম : কর্মদাস হাঁসদা<br>পিতার নাম: রঞ্জিত হাঁসদা<br>বাড়ির নং : n0077<br>বয়স : 28 লিঙ্গ : পুরুষ          | SYG1787365<br>ফটো উপলব্ধ | 386<br>নাম : ছটলাল হাঁসদা<br>পিতার নাম: বড়কা হাঁসদা<br>বাড়ির নং : n0010<br>বয়স : 39 লিঙ্গ : পুরুষ          | GPF2216299<br>ফটো উপলব্ধ | 387<br>নাম : পূর্ণ চন্দ্র হাঁসদা<br>পিতার নাম: বিশ্বনাথ হাঁসদা<br>বাড়ির নং : এন0011<br>বয়স : 23 লিঙ্গ : পুরুষ | SYG2282408<br>ফটো উপলব্ধ       |
| 388<br>নাম : চন্দ্রমনি হাঁসদা<br>স্বামীর নাম: কেশব চন্দ্র হাঁসদা<br>বাড়ির নং : n0014<br>বয়স : 32 লিঙ্গ : মহিলা | SYG1600980<br>ফটো উপলব্ধ | 389<br>নাম : কেশব চন্দ্র হাঁসদা<br>পিতার নাম: রাধানাথ হাঁসদা<br>বাড়ির নং : n0014<br>বয়স : 33 লিঙ্গ : পুরুষ  | SYG1492321<br>ফটো উপলব্ধ | 390<br>নাম : চাঁদমনি হাঁসদা<br>স্বামীর নাম: রাধু হাঁসদা<br>বাড়ির নং : n0014<br>বয়স : 74 লিঙ্গ : মহিলা         | GPF1251511<br>ফটো উপলব্ধ       |

|   |                          |  |                                |   |                          |
|---|--------------------------|--|--------------------------------|---|--------------------------|
| 391<br>নাম : বেলা হাঁসদা<br>স্বামীর নাম: লখিন্দ্র হাঁসদা<br>বাড়ির নং : n0012<br>বয়স : 46 লিঙ্গ : মহিলা      | GPF2216034<br>ফটো উপলব্ধ | 392<br>নাম : লখিন্দ্র হাঁসদা<br>পিতার নাম: চরন হাঁসদা<br>বাড়ির নং : n0012<br>বয়স : 66 লিঙ্গ : পুরুষ      | GPF0612606<br>ফটো উপলব্ধ       | 393<br>নাম : সুরজমনি হাঁসদা<br>স্বামীর নাম: বিশ্বনাথ হাঁসদা<br>বাড়ির নং : n0011<br>বয়স : 43 লিঙ্গ : মহিলা | GPF2216075<br>ফটো উপলব্ধ |
| 394<br>নাম : বিশ্বনাথ হাঁসদা<br>পিতার নাম: বুদ্ধেশ্বর হাঁসদা<br>বাড়ির নং : n0011<br>বয়স : 52 লিঙ্গ : পুরুষ  | GPF0612713<br>ফটো উপলব্ধ | 395<br>নাম : সুশীল হাঁসদা<br>পিতার নাম: বিশ্বনাথ হাঁসদা<br>বাড়ির নং : এন0011<br>বয়স : 20 লিঙ্গ : পুরুষ   | SYG2380699<br>ফটো উপলব্ধ       | 396<br>নাম : সুমিতা হাঁসদা<br>পিতার নাম: বড়কা হাঁসদা<br>বাড়ির নং : n0010<br>বয়স : 36 লিঙ্গ : মহিলা       | SYG1683671<br>ফটো উপলব্ধ |
| 397<br>নাম : সরস্বতী হাঁসদা<br>স্বামীর নাম: মঙ্গল হাঁসদা<br>বাড়ির নং : n0010<br>বয়স : 36 লিঙ্গ : মহিলা      | GPF2572477<br>ফটো উপলব্ধ | 398<br>নাম : মঙ্গল হাঁসদা<br>পিতার নাম: বড়কা হাঁসদা<br>বাড়ির নং : n0010<br>বয়স : 46 লিঙ্গ : পুরুষ       | GPF1815877<br>ফটো উপলব্ধ       | 399<br>নাম : সবিতা হাঁসদা<br>স্বামীর নাম: লদ হাঁসদা<br>বাড়ির নং : n0010<br>বয়স : 46 লিঙ্গ : মহিলা         | GPF1249523<br>ফটো উপলব্ধ |
| 400<br>নাম : লদ হাঁসদা<br>পিতার নাম: বড়কা হাঁসদা<br>বাড়ির নং : n0010<br>বয়স : 48 লিঙ্গ : পুরুষ             | GPF1249515<br>ফটো উপলব্ধ | 401<br>নাম : সুরজ হাঁসদা<br>স্বামীর নাম: বড়কা হাঁসদা<br>বাড়ির নং : n0010<br>বয়স : 78 লিঙ্গ : মহিলা      | WB/35/242/441140<br>ফটো উপলব্ধ | 402<br>নাম : সুকদেব হাঁসদা<br>পিতার নাম: খাত্ত হাঁসদা<br>বাড়ির নং : n0005<br>বয়স : 30 লিঙ্গ : পুরুষ       | SYG1683648<br>ফটো উপলব্ধ |
| 403<br>নাম : জয়দেব হাঁসদা<br>পিতার নাম: খাত্ত হাঁসদা<br>বাড়ির নং : n0005<br>বয়স : 31 লিঙ্গ : পুরুষ         | SYG1492214<br>ফটো উপলব্ধ | 404<br>নাম : সোনা মনি হাঁসদা<br>স্বামীর নাম: জয়দেব হাঁসদা<br>বাড়ির নং : n0005<br>বয়স : 32 লিঙ্গ : মহিলা | SYG0742726<br>ফটো উপলব্ধ       | 405<br>নাম : সনতী হাঁসদা<br>স্বামীর নাম: সোমনাথ হাঁসদা<br>বাড়ির নং : n0089<br>বয়স : 36 লিঙ্গ : মহিলা      | GPF2572303<br>ফটো উপলব্ধ |
| 406<br>নাম : মহরী হাঁসদা<br>পিতার নাম: নন্দ হাঁসদা<br>বাড়ির নং : n0077<br>বয়স : 53 লিঙ্গ : পুরুষ            | GPF2216067<br>ফটো উপলব্ধ | 407<br>নাম : ধর্মদাস হাঁসদা<br>পিতার নাম: রঞ্জিত হাঁসদা<br>বাড়ির নং : n0077<br>বয়স : 31 লিঙ্গ : পুরুষ    | SYG1601004<br>ফটো উপলব্ধ       | 408<br>নাম : সরলা হাঁসদা<br>স্বামীর নাম: রঞ্জিত হাঁসদা<br>বাড়ির নং : n0077<br>বয়স : 63 লিঙ্গ : মহিলা      | GPF0612648<br>ফটো উপলব্ধ |
| 409<br>নাম : রঞ্জিত হাঁসদা<br>পিতার নাম: নন্দ হাঁসদা<br>বাড়ির নং : n0077<br>বয়স : 68 লিঙ্গ : পুরুষ          | GPF0612630<br>ফটো উপলব্ধ | 410<br>নাম : সোমনাথ হাঁসদা<br>পিতার নাম: রাধানাথ হাঁসদা<br>বাড়ির নং : n0089<br>বয়স : 38 লিঙ্গ : পুরুষ    | GPF2572295<br>ফটো উপলব্ধ       | 411<br>নাম : ছায়া দেবী হাঁসদা<br>স্বামীর নাম: ছটলাল হাঁসদা<br>বাড়ির নং : n0010<br>বয়স : 36 লিঙ্গ : মহিলা | SYG1225747<br>ফটো উপলব্ধ |
| 412<br>নাম : লক্ষ্মীমনি হাঁসদা<br>পিতার নাম: বাণেশ্বর হাঁসদা<br>বাড়ির নং : এন0102<br>বয়স : 26 লিঙ্গ : মহিলা | SYG2154953<br>ফটো উপলব্ধ | 413<br>নাম : লক্ষ্মীমনি সরেন<br>পিতার নাম: বড় সরেন<br>বাড়ির নং : এন0020<br>বয়স : 28 লিঙ্গ : মহিলা       | ZJZ2050425<br>ফটো উপলব্ধ       | 414<br>নাম : মনিকা হেঙ্গ্রম<br>পিতার নাম: সুকান্ত হেঙ্গ্রম<br>বাড়ির নং : এন0077<br>বয়স : 23 লিঙ্গ : পুরুষ | XWI2063477<br>ফটো উপলব্ধ |
| 415<br>নাম : সুরজমনি হাঁসদা<br>পিতার নাম: খড়ারাম হাঁসদা<br>বাড়ির নং : এন0056<br>বয়স : 26 লিঙ্গ : মহিলা     | ZJZ2204998<br>ফটো উপলব্ধ | 416<br>নাম : মলিনা মাহাত<br>পিতার নাম: কালিপদ মাহাত<br>বাড়ির নং : এন0070<br>বয়স : 34 লিঙ্গ : মহিলা       | WIT1303320<br>ফটো উপলব্ধ       | 417<br>নাম : অসিমা মুর্মু<br>পিতার নাম: জয়দেব মুর্মু<br>বাড়ির নং : এন0038<br>বয়স : 28 লিঙ্গ : মহিলা      | XWI1630573<br>ফটো উপলব্ধ |
| 418<br>নাম : সরস্বতী মাহাত<br>পিতার নাম: প্রবীর কুমার মাহাত<br>বাড়ির নং : এন0064<br>বয়স : 33 লিঙ্গ : মহিলা  | SYG1557511<br>ফটো উপলব্ধ | 419<br>নাম : দীপালি মাহাত<br>পিতার নাম: গুরুপদ মাহাত<br>বাড়ির নং : এন0066<br>বয়স : 23 লিঙ্গ : মহিলা      | SYG2204725<br>ফটো উপলব্ধ       | 420<br>নাম : অপর্ণা মাঝি<br>পিতার নাম: ঠাকুরদাস মাঝি<br>বাড়ির নং : 00<br>বয়স : 26 লিঙ্গ : মহিলা           | SYG1908912<br>ফটো উপলব্ধ |

|  |                   |  |                   |  |                   |
|--|-------------------|--|-------------------|--|-------------------|
| <p>421</p> <p>নাম : কল্পনা সরেন<br/>স্বামীর নাম: তপন কুমার সরেন<br/>বাড়ির নং : এন0038<br/>বয়স : 22 লিঙ্গ : মহিলা</p> <p>ফটো উপলব্ধ</p>   | <p>SYG2433092</p> | <p>422</p> <p>নাম : জয়ন্তী সরেন<br/>পিতার নাম: পবন চন্দ্র সরেন<br/>বাড়ির নং : এন0038<br/>বয়স : 19 লিঙ্গ : মহিলা</p> <p>ফটো উপলব্ধ</p> | <p>SYG2444412</p> | <p>423</p> <p>নাম : লখিকান্ত মুর্মু<br/>পিতার নাম: বিনোদ মুর্মু<br/>বাড়ির নং : এন0009<br/>বয়স : 19 লিঙ্গ : পুরুষ</p> <p>ফটো উপলব্ধ</p> | <p>SYG2444990</p> |
| <p>424</p> <p>নাম : বিজয় মুর্মু<br/>পিতার নাম: লক্ষীকান্ত মুর্মু<br/>বাড়ির নং : এন0056<br/>বয়স : 19 লিঙ্গ : পুরুষ</p> <p>ফটো উপলব্ধ</p> | <p>SYG2445542</p> | <p>425</p> <p>নাম : শ্রীকান্ত সরেন<br/>পিতার নাম: বাবুনাথ সরেন<br/>বাড়ির নং : এন0072<br/>বয়স : 19 লিঙ্গ : পুরুষ</p> <p>ফটো উপলব্ধ</p>  | <p>SYG2445567</p> | <p>426</p> <p>নাম : সুরভ টুডু<br/>পিতার নাম: অজিত কুমার টুডু<br/>বাড়ির নং : এন0020<br/>বয়স : 19 লিঙ্গ : পুরুষ</p> <p>ফটো উপলব্ধ</p>    | <p>SYG2446045</p> |
| <p>427</p> <p>নাম : মিনতি টুডু<br/>পিতার নাম: মহাদেব টুডু<br/>বাড়ির নং : এন0053<br/>বয়স : 19 লিঙ্গ : মহিলা</p> <p>ফটো উপলব্ধ</p>         | <p>SYG2446060</p> | <p>428</p> <p>নাম : কবিতা টুডু<br/>স্বামীর নাম: বিবেকানন্দ টুডু<br/>বাড়ির নং : এন0051<br/>বয়স : 21 লিঙ্গ : মহিলা</p> <p>ফটো উপলব্ধ</p> | <p>SYG2446102</p> | <p>429</p> <p>নাম : বিশাখা হাঁসদা<br/>পিতার নাম: লখিন্দর হাঁসদা<br/>বাড়ির নং : এন0012<br/>বয়স : 19 লিঙ্গ : মহিলা</p> <p>ফটো উপলব্ধ</p> | <p>SYG2447027</p> |
| <p>430</p> <p>নাম : এভেন টুডু<br/>পিতার নাম: শ্যামাপদ টুডু<br/>বাড়ির নং : এন0047<br/>বয়স : 19 লিঙ্গ : পুরুষ</p> <p>ফটো উপলব্ধ</p>        | <p>SYG2447530</p> | <p>431</p> <p>নাম : মানিক মান্ডি<br/>পিতার নাম: লক্ষন মান্ডি<br/>বাড়ির নং : এন0009<br/>বয়স : 19 লিঙ্গ : পুরুষ</p> <p>ফটো উপলব্ধ</p>    | <p>SYG2454676</p> | <p>432</p> <p>নাম : সুমিত্রা টুডু<br/>পিতার নাম: মনজুড়া টুডু<br/>বাড়ির নং : এন0019<br/>বয়স : 19 লিঙ্গ : মহিলা</p> <p>ফটো উপলব্ধ</p>   | <p>SYG2454692</p> |
| <p>433</p> <p>নাম : অর্চনা মান্ডি<br/>পিতার নাম: সুনীল মান্ডি<br/>বাড়ির নং : এন0084<br/>বয়স : 19 লিঙ্গ : মহিলা</p> <p>ফটো উপলব্ধ</p>     | <p>SYG2454700</p> | <p>434</p> <p>নাম : সস্তা মাহাত<br/>পিতার নাম: জীতেন মাহাত<br/>বাড়ির নং : এন0095<br/>বয়স : 28 লিঙ্গ : মহিলা</p> <p>ফটো উপলব্ধ</p>      | <p>XWI1673391</p> |  |                   |

বিধানসভা নির্বাচনক্ষেত্রের নং, নাম : 244-কাশীপুর  
1- সংযোজন তালিকা 1 (01-01-2026 28-02-2026 )

| নির্বাচক সংখ্যার সারসংক্ষেপ :       |   |                            |  |       |              |     |     |     |
|-------------------------------------|---|----------------------------|--|-------|--------------|-----|-----|-----|
| A) নির্বাচকের সংখ্যা :              |   |                            |  |       |              |     |     |     |
|                                     | নির্বাচক তালিকার প্রকৃতি                    | নির্বাচক তালিকার পরিচিতি : | নির্বাচকের সংখ্যা :                                |       |              |     |     |     |
|                                     |   |                            | পুরুষ  | মহিলা | তৃতীয় লিঙ্গ | মোট |     |     |
| I                                   | মূল তালিকা                                  | মূল তালিকা                 | বিশেষ নিবিড় সংশোধনী ২০২৬-এর চূড়ান্ত ভোটার তালিকা |       | 209          | 225 | 0   | 434 |
| II                                  | 1- সংযোজন তালিকা                            | সংযোজনী 1                  | বিশেষ সংক্ষিপ্ত সংশোধন 2026                        |       | 0            | 0   | 0   | 0   |
| III                                 | 2- বিয়োজন তালিকা                           | সংযোজনী 1                  | বিশেষ সংক্ষিপ্ত সংশোধন 2026                        |       | 0            | 0   | 0   | 0   |
| IV                                  | 'লিঙ্গ ক্ষেত্রের' পরিবর্তনের কারণে পার্থক্য |                            |  | 0     | 0            | 0   | 0   |     |
| নির্বাচকের মোট সংখ্যা (I+II-III+IV) |   |                            |  | 209   | 225          | 0   | 434 |     |
| B) ক্রটি সংশোধনের সংখ্যা :          |   |                            |  |       |              |     |     |     |
| নির্বাচক তালিকার প্রকৃতি            | নির্বাচক তালিকার পরিচিতি :                  | ক্রটি সংশোধনের সংখ্যা :    |  |       |              |     |     |     |
| সংযোজনী 1                           | বিশেষ সংক্ষিপ্ত সংশোধন 2026                 | 0                          |  |       |              |     |     |     |

নির্বাচক নিবন্ধন আধিকারিকের স্বাক্ষর

E-মৃত, S-স্থানান্তরিত, R-একাধিকবার অন্তর্ভুক্ত, M-নিখোঁজ, Q-যোগ্য নহে