

নির্বাচক তালিকা 2026 S25 পশ্চিমবঙ্গ

বিধানসভা নির্বাচনক্ষেত্রের নং, নাম ও সংরক্ষণের স্থিতি : 244 - কাশীপুর (সাধারণ)		অংশ নং : 32																			
বিধানসভা নির্বাচনক্ষেত্রটি যে লোকসভা নির্বাচনক্ষেত্রের / ক্ষেত্রসমূহের অন্তর্ভুক্ত তার নং, নাম ও সংরক্ষণ স্থিতি : 35 - পুরুলিয়া (সাধারণ)																					
1. সংশোধনের পূর্ণ বিবরণ																					
সংশোধনের বৎসর :	2026	নির্বাচক তালিকার পরিচিতি :																			
ভিত্তি তারিখ :	01-01-2026	বিশেষ নিবিড় সংশোধনী ২০২৬-এর চূড়ান্ত ভোটার তালিকা																			
সংশোধনের প্রকৃতি :	বিশেষ নিবিড় সংশোধনী 2026																				
প্রকাশনার তারিখ :	28-02-2026																				
2. অংশ ও নির্বাচনী এলাকার পূর্ণ বিবরণ :																					
অংশের ভাগ নং ও নাম :																					
1-লালডাঙ্গা,আংশিক মনপুরা,গয়ারডি		<table border="1" style="width: 100%; border-collapse: collapse;"> <tr> <td>প্রধান শহর/গ্রাম</td> <td>: মনপুরা</td> </tr> <tr> <td>ওয়ার্ড</td> <td>:</td> </tr> <tr> <td>থানা</td> <td>: আদ্রা</td> </tr> <tr> <td>গ্রাম পঞ্চগায়েত</td> <td>: গগনাবাদ</td> </tr> <tr> <td>ব্লক</td> <td>: কাশীপুর</td> </tr> <tr> <td>মহকুমা</td> <td>: রঘুনাথপুর</td> </tr> <tr> <td>জেলা</td> <td>: পুরুলিয়া</td> </tr> <tr> <td>পিন</td> <td>: 723121</td> </tr> </table>				প্রধান শহর/গ্রাম	: মনপুরা	ওয়ার্ড	:	থানা	: আদ্রা	গ্রাম পঞ্চগায়েত	: গগনাবাদ	ব্লক	: কাশীপুর	মহকুমা	: রঘুনাথপুর	জেলা	: পুরুলিয়া	পিন	: 723121
প্রধান শহর/গ্রাম	: মনপুরা																				
ওয়ার্ড	:																				
থানা	: আদ্রা																				
গ্রাম পঞ্চগায়েত	: গগনাবাদ																				
ব্লক	: কাশীপুর																				
মহকুমা	: রঘুনাথপুর																				
জেলা	: পুরুলিয়া																				
পিন	: 723121																				
3. ভোট গ্রহন কেন্দ্রের পূর্ণ বিবরণ :																					
ভোট গ্রহন কেন্দ্রের নং, নাম :		ভোট গ্রহন কেন্দ্রের শ্রেণী :		গ্রামীণ																	
32 - লালডাঙ্গা প্রাইমারী স্কুল		এই অংশে সহায়ক ভোটগ্রহন কেন্দ্রের সংখ্যা		0																	
ভোট গ্রহন কেন্দ্রের ঠিকানা :		:																			
লালডাঙ্গা প্রাইমারী স্কুল, - রুম-1, লালডাঙ্গা																					
4. নির্বাচকের সংখ্যা :																					
প্রথম ক্রমিক নং	শেষ ক্রমিক নং	মোট সংখ্যা																			
		পুরুষ	মহিলা	তৃতীয় লিঙ্গ	মোট																
1	798	410	388	0	798																

নির্বাচক নিবন্ধন আধিকারিকের স্বাক্ষর

Nazri Naksha

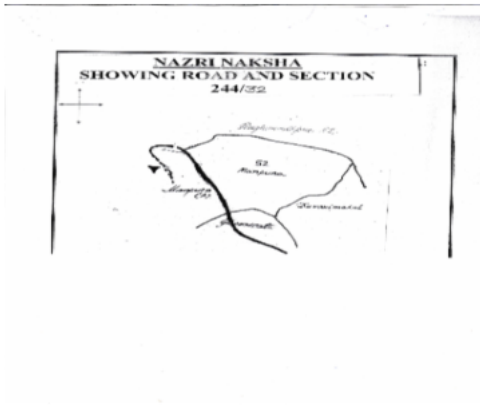

Google Map View

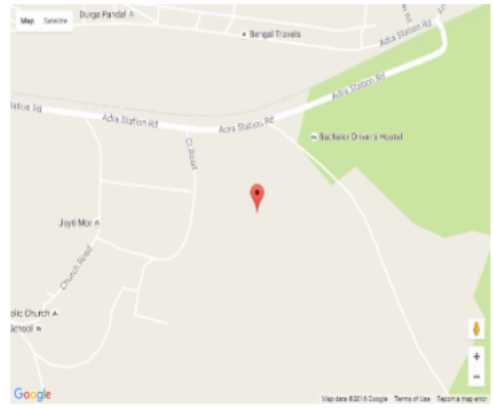

Polling Station Building Front View



Polling Station Front View



Cad View

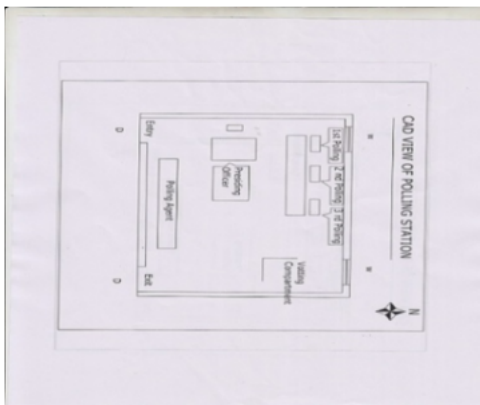

Key MAP View

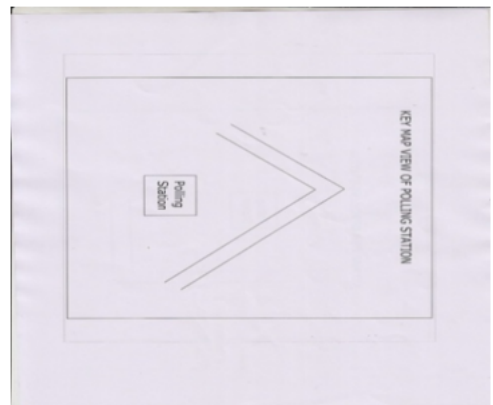

বিধানসভা নির্বাচনক্ষেত্রের নং, নাম : 244-কাশীপুর
ভাগ নং, নাম : 1-লালডাঙ্গা, আংশিক মনপুরা, গয়ারডি

1	WB/35/242/204378	নাম : আকবর আলি পিতার নাম : আসরফ আলি বাড়ির নং : n0011 বয়স : 67 লিঙ্গ : পুরুষ	ফটো উপলব্ধ	2	SYG1121326	নাম : মহঃ সাদ্দাম হুসেন পিতার নাম : আকবর আলি বাড়ির নং : n0011 বয়স : 36 লিঙ্গ : পুরুষ	ফটো উপলব্ধ	3	GPF2551232	নাম : কামার হুসেন পিতার নাম : আকবর আলি বাড়ির নং : n0011 বয়স : 36 লিঙ্গ : পুরুষ	ফটো উপলব্ধ
4	WB/35/242/204198	নাম : সঞ্জীদা বেগম স্বামীর নাম : আশোর আলি বাড়ির নং : n0011 বয়স : 56 লিঙ্গ : মহিলা	ফটো উপলব্ধ	5	WB/35/242/204200	নাম : য়াঁহানারা বেগম স্বামীর নাম : আকবর বাড়ির নং : n0011 বয়স : 62 লিঙ্গ : মহিলা	ফটো উপলব্ধ	6	SYG1331719	নাম : মালতীদেবী পিতার নাম : মেঘনাথ রজক বাড়ির নং : n0057 বয়স : 50 লিঙ্গ : মহিলা	ফটো উপলব্ধ
7	SYG0918599	নাম : উত্তম রজক পিতার নাম : মেঘনাথ রজক বাড়ির নং : n0057 বয়স : 47 লিঙ্গ : পুরুষ	ফটো উপলব্ধ	8	WB/35/242/204042	নাম : মহঃ জওয়াল পিতার নাম : মহঃ ইশাক বাড়ির নং : n0016 বয়স : 65 লিঙ্গ : পুরুষ	ফটো উপলব্ধ	9	WB/35/242/204045	নাম : জামাল ফতেমা স্বামীর নাম : মহঃ জওয়াল বাড়ির নং : n0016 বয়স : 61 লিঙ্গ : মহিলা	ফটো উপলব্ধ
10	GPF2290088	নাম : মহঃ রিজওয়ান আনওয়ার পিতার নাম : মহঃ জওয়াল বাড়ির নং : n0016 বয়স : 39 লিঙ্গ : পুরুষ	ফটো উপলব্ধ	11	SYG1331701	নাম : মহঃইমরান পিতার নাম : মহঃজওয়াল বাড়ির নং : n0016 বয়স : 37 লিঙ্গ : পুরুষ	ফটো উপলব্ধ	12	GPF1224864	নাম : অর্জুন প্রসাদ পিতার নাম : হুবলাল খাটিক বাড়ির নং : n0071 বয়স : 52 লিঙ্গ : পুরুষ	ফটো উপলব্ধ
13	GPF2091932	নাম : জী সারথী স্বামীর নাম : জী রাজেন্দ্রা বাড়ির নং : n0163 বয়স : 70 লিঙ্গ : মহিলা	ফটো উপলব্ধ	14	SYG0102574	নাম : অনিতা কুমারী পিতার নাম : জী রাজেন্দ্রা বাড়ির নং : n0164 বয়স : 49 লিঙ্গ : মহিলা	ফটো উপলব্ধ	15	GPF0291047	নাম : গোবিন্দ রজক পিতার নাম : দুর্গা রজক বাড়ির নং : n0057 বয়স : 49 লিঙ্গ : পুরুষ	ফটো উপলব্ধ
16	SYG1707579	নাম : পুনম কুমারী স্বামীর নাম : কমল শর্মা বাড়ির নং : n0166 বয়স : 44 লিঙ্গ : মহিলা	ফটো উপলব্ধ	17	SYG1779776	নাম : টি আরতি স্বামীর নাম : টি আনন্দ বাড়ির নং : n0181 বয়স : 37 লিঙ্গ : মহিলা	ফটো উপলব্ধ	18	GPF2416048	নাম : ববিতা দেবী স্বামীর নাম : সিওলাল বাড়ির নং : n0175 বয়স : 57 লিঙ্গ : মহিলা	ফটো উপলব্ধ
19	SYG1525112	নাম : মহঃ আজারুদ্দিন পিতার নাম : আনোয়ার আলি বাড়ির নং : n0011 বয়স : 30 লিঙ্গ : পুরুষ	ফটো উপলব্ধ	20	WB/35/242/204332	নাম : আনয়ার আলি পিতার নাম : আসরফ আলি বাড়ির নং : n0011 বয়স : 64 লিঙ্গ : পুরুষ	ফটো উপলব্ধ	21	SYG1524966	নাম : মহঃ মাজহারউদ্দিন পিতার নাম : আনোয়ার আলি বাড়ির নং : n0011 বয়স : 30 লিঙ্গ : পুরুষ	ফটো উপলব্ধ
22	GPF2048072	নাম : মহঃ আখতার পিতার নাম : মোহাম্মদ আশরফ আলি বাড়ির নং : n0011 বয়স : 53 লিঙ্গ : পুরুষ	ফটো উপলব্ধ	23	SYG1984715	নাম : ইয়াসমিন পারভীন স্বামীর নাম : মহঃ আজারুদ্দিন বাড়ির নং : n0011 বয়স : 25 লিঙ্গ : মহিলা	ফটো উপলব্ধ	24	SYG2012011	নাম : শুশীলা দেবী স্বামীর নাম : মোহন সিং বাড়ির নং : n0180 বয়স : 69 লিঙ্গ : মহিলা	ফটো উপলব্ধ
25	GPF2551265	নাম : রজিয়া বেগম স্বামীর নাম : আকতার খানাকতার বাড়ির নং : n0011 বয়স : 46 লিঙ্গ : মহিলা	ফটো উপলব্ধ	26	SYG2064301	নাম : ইশরাত জাহান স্বামীর নাম : এম ডি রিজওয়ান আনরার বাড়ির নং : no 62 বয়স : 30 লিঙ্গ : মহিলা	ফটো উপলব্ধ	27	GPF2290054	নাম : সংগীতা রজক স্বামীর নাম : গোবিন্দ রজক বাড়ির নং : n0057 বয়স : 44 লিঙ্গ : মহিলা	ফটো উপলব্ধ
28	SYG2192193	নাম : উষা সহিস পিতার নাম : বিজয় সহিস বাড়ির নং : এন0195 বয়স : 23 লিঙ্গ : মহিলা	ফটো উপলব্ধ	29	SYG1408582	নাম : সরিতা দেবী পিতার নাম : জগনারায়ণ সিংহ বাড়ির নং : এন0048 বয়স : 42 লিঙ্গ : মহিলা	ফটো উপলব্ধ	30	SYG2191054	নাম : নেহা পরবিন স্বামীর নাম : সাদ্দাম হুসেন বাড়ির নং : এন0011 বয়স : 33 লিঙ্গ : মহিলা	ফটো উপলব্ধ

বিধানসভা নির্বাচনক্ষেত্রের নং, নাম : 244-কাশীপুর
ভাগ নং, নাম : 1-লালডাঙ্গা, আংশিক মনপুরা, গয়ারডি

31	GPF2418895	ফটো উপলব্ধ	32	SYG2190825	ফটো উপলব্ধ	33	SYG1707322	ফটো উপলব্ধ
নাম : মিতা সহীস স্বামীর নাম: সুবেল সহীস বাড়ির নং : n0227 বয়স : 59 লিঙ্গ : মহিলা			নাম : আফসার আলি পিতার নাম: আনয়ার আলি বাড়ির নং : n0011 বয়স : 23 লিঙ্গ : পুরুষ			নাম : অক্ষিত রজক পিতার নাম: গোবিন্দ রজক বাড়ির নং : n0057 বয়স : 25 লিঙ্গ : পুরুষ		
34	GPF2095669	ফটো উপলব্ধ	35	SYG1707553	ফটো উপলব্ধ	36	SYG2064392	ফটো উপলব্ধ
নাম : বিজয় পিতার নাম: গণ্ডিয়া বাড়ির নং : এন0195 বয়স : 65 লিঙ্গ : পুরুষ			নাম : কলিন রায় স্বামীর নাম: সন্টু রঞ্জন রায় বাড়ির নং : n0003 বয়স : 60 লিঙ্গ : মহিলা			নাম : রাজ কুমারী স্বামীর নাম: অজিত কুমার রায় বাড়ির নং : লাল ডাঙ্গা বয়স : 37 লিঙ্গ : মহিলা		
37	SYG2061794	ফটো উপলব্ধ	38	SYG0123562	ফটো উপলব্ধ	39	SYG1930916	ফটো উপলব্ধ
নাম : অজিত কুমার রায় পিতার নাম: এস আর রায় বাড়ির নং : নং 003 বয়স : 38 লিঙ্গ : পুরুষ			নাম : হেরিল অ্যান্টনি পিতার নাম: আরিক এনথোনী বাড়ির নং : n0003 বয়স : 71 লিঙ্গ : পুরুষ			নাম : শেরি এন্থনি পিতার নাম: ডেরাল এন্থলি বাড়ির নং : 00 বয়স : 25 লিঙ্গ : মহিলা		
40	GPF1651009	ফটো উপলব্ধ	41	SYG1120930	ফটো উপলব্ধ	42	GPF2551315	ফটো উপলব্ধ
নাম : ডেরাল এন্থনী পিতার নাম: এরিক এন্থনী বাড়ির নং : n0003 বয়স : 54 লিঙ্গ : পুরুষ			নাম : সায়ন্তা খাতুন পিতার নাম: মহঃ সোহাব বাড়ির নং : n0017 বয়স : 35 লিঙ্গ : মহিলা			নাম : মহঃ সাবির আনসারী পিতার নাম: মহঃ শোয়েব আনসারী বাড়ির নং : n0017 বয়স : 39 লিঙ্গ : পুরুষ		
43	GPF2048049	ফটো উপলব্ধ	44	GPF2048056	ফটো উপলব্ধ	45	SYG1525286	ফটো উপলব্ধ
নাম : মোহাম্মদ শেখর আনসারি পিতার নাম: মহঃ আমিন আনসারী বাড়ির নং : n0017 বয়স : 65 লিঙ্গ : পুরুষ			নাম : সাজহাঁ খাতুন স্বামীর নাম: মোহাম্মদ শোঈব আনসারি বাড়ির নং : n0017 বয়স : 55 লিঙ্গ : মহিলা			নাম : এমডি সাকিব আনসারি পিতার নাম: এমডি সোহেব আনসারি বাড়ির নং : n0017 বয়স : 30 লিঙ্গ : পুরুষ		
46	GPF2289965	ফটো উপলব্ধ	47	SYG0123505	ফটো উপলব্ধ	48	SYG1121342	ফটো উপলব্ধ
নাম : মহঃ তানভীর আনসারী পিতার নাম: মহঃ সোইব আনসারী বাড়ির নং : n0017 বয়স : 40 লিঙ্গ : পুরুষ			নাম : রাজেন্দ্র উপাধ্যায় পিতার নাম: জয়নারায়ন উপাধ্যায় বাড়ির নং : n0136 বয়স : 63 লিঙ্গ : পুরুষ			নাম : সন্তোষ উপাধ্যায় পিতার নাম: রাজেন্দ্র উপাধ্যায় বাড়ির নং : n0136 বয়স : 35 লিঙ্গ : পুরুষ		
49	GPF2551216	ফটো উপলব্ধ	50	SYG0123513	ফটো উপলব্ধ	51	SYG0123521	ফটো উপলব্ধ
নাম : মমতা উপাধ্যায় স্বামীর নাম: রাজেন্দ্র উপাধ্যায় বাড়ির নং : n0137 বয়স : 52 লিঙ্গ : মহিলা			নাম : রিঙ্ক উপাধ্যায় মায়ের নাম: মমতা উপাধ্যায় বাড়ির নং : n0137 বয়স : 43 লিঙ্গ : মহিলা			নাম : বিজেশ উপাধ্যায় পিতার নাম: রাজেন্দ্র উপাধ্যায় বাড়ির নং : n0137 বয়স : 42 লিঙ্গ : পুরুষ		
52	GPF2048080	ফটো উপলব্ধ	53	SYG1707629	ফটো উপলব্ধ	54	GPF2295269	ফটো উপলব্ধ
নাম : সুরেন্দ্র কুমার উলিয়াম পিতার নাম: সুরেন্দ্র কুমার রবার্ট বাড়ির নং : n0128 বয়স : 48 লিঙ্গ : পুরুষ			নাম : হেরী এন্থনী পিতার নাম: ডেরেল এন্থনী বাড়ির নং : n0171 বয়স : 30 লিঙ্গ : পুরুষ			নাম : ফতোমা ওয়াটার্স স্বামীর নাম: এ ওয়াটার্স বাড়ির নং : n0245 বয়স : 64 লিঙ্গ : মহিলা		
55	SYG1117613	ফটো উপলব্ধ	56	SYG2375194	ফটো উপলব্ধ	57	SYG1779321	ফটো উপলব্ধ
নাম : ট্রান্স ওয়াটার্স পিতার নাম: অ্যান্ড্রিউ ওয়াটার্স বাড়ির নং : n0246 বয়স : 39 লিঙ্গ : পুরুষ			নাম : সোমা বাড়রী স্বামীর নাম: ট্রান্স ওয়াটার্স বাড়ির নং : এন0246 বয়স : 27 লিঙ্গ : মহিলা			নাম : এ ওয়াটার্স পিতার নাম: এ ওয়াটার্স বাড়ির নং : n0244 বয়স : 66 লিঙ্গ : পুরুষ		
58	SYG0110635	ফটো উপলব্ধ	59	SYG1330513	ফটো উপলব্ধ	60	GPF1156488	ফটো উপলব্ধ
নাম : বিটু কুমার পিতার নাম: শিওলাল কুমার বাড়ির নং : n0173 বয়স : 37 লিঙ্গ : পুরুষ			নাম : ধীরাজ কুমার পিতার নাম: শিওলাল কুমার বাড়ির নং : n0177 বয়স : 34 লিঙ্গ : পুরুষ			নাম : রীনা কুমারী পিতার নাম: শীওচরণ বাড়ির নং : n0117 বয়স : 49 লিঙ্গ : মহিলা		

বিধানসভা নির্বাচনক্ষেত্রের নং, নাম : 244-কাশীপুর
ভাগ নং, নাম : 1-লালডাঙ্গা,আংশিক মনপুরা,গয়ারডি

61 নাম : বীনা কুমারী পিতার নাম: শীওচরন মেসন বাড়ির নং : n0117 বয়স : 44 লিঙ্গ : মহিলা	GPF1156496 ফটো উপলব্ধ	62 নাম : অমিত কর্মকার পিতার নাম: কালিপদ কর্মকার বাড়ির নং : n0116 বয়স : 43 লিঙ্গ : পুরুষ	GPF2048148 ফটো উপলব্ধ	63 নাম : মামনি কর্মকার স্বামীর নাম: অমিত কর্মকার বাড়ির নং : n0116 বয়স : 33 লিঙ্গ : মহিলা	SYG1331610 ফটো উপলব্ধ
64 নাম : সাবিয়া খাতুন স্বামীর নাম: মহঃ মাহাজাদা বাড়ির নং : n0165 বয়স : 33 লিঙ্গ : মহিলা	SYG1707264 ফটো উপলব্ধ	65 নাম : মহঃ রামিজ খান পিতার নাম: মহঃ ফরিদ বাড়ির নং : n0192 বয়স : 27 লিঙ্গ : পুরুষ	SYG1795319 ফটো উপলব্ধ	66 নাম : সুনিতা কুমারী স্বামীর নাম: সঞ্জয় গুপ্তা বাড়ির নং : n0143 বয়স : 35 লিঙ্গ : মহিলা	SYG1262559 ফটো উপলব্ধ
67 নাম : সঞ্জয় গুপ্ত পিতার নাম: বাবলু গুপ্ত বাড়ির নং : n0143 বয়স : 44 লিঙ্গ : পুরুষ	GPF2069839 ফটো উপলব্ধ	68 নাম : কিষান কুমার গুপ্তা পিতার নাম: বাবলু গুপ্তা বাড়ির নং : n0145 বয়স : 44 লিঙ্গ : পুরুষ	GPF2398725 ফটো উপলব্ধ	69 নাম : পূজা কুমারী গুপ্তা স্বামীর নাম: অমর কুমার সাউ বাড়ির নং : n0229 বয়স : 33 লিঙ্গ : মহিলা	SYG1915768 ফটো উপলব্ধ
70 নাম : প্রিয়াঙ্কা কুমারী গুপ্তা স্বামীর নাম: কিষন কুমার গুপ্তা বাড়ির নং : n0199 বয়স : 32 লিঙ্গ : মহিলা	SYG1877653 ফটো উপলব্ধ	71 নাম : করন কুমার গুপ্তা পিতার নাম: বাবলু গুপ্তা বাড়ির নং : n0142 বয়স : 49 লিঙ্গ : পুরুষ	WB/35/242/234203 ফটো উপলব্ধ	72 নাম : সনি কুমারী স্বামীর নাম: করন কুমার গুপ্তা বাড়ির নং : n0142 বয়স : 37 লিঙ্গ : মহিলা	SYG1262542 ফটো উপলব্ধ
73 নাম : সুদিন গুহ পিতার নাম: শুকুমার গুহ বাড়ির নং : n0065 বয়স : 57 লিঙ্গ : পুরুষ	WB/35/242/204019 ফটো উপলব্ধ	74 নাম : প্রীয়াঙ্কা গুহ পিতার নাম: সুদিন গুহ বাড়ির নং : n0065 বয়স : 29 লিঙ্গ : মহিলা	SYG1636703 ফটো উপলব্ধ	75 নাম : সাথি গুহ স্বামীর নাম: সুদিন গুহ বাড়ির নং : n0065 বয়স : 54 লিঙ্গ : মহিলা	SYG2011971 ফটো উপলব্ধ
76 নাম : সন্দীপ কুমার গিরি পিতার নাম: সচিদানন্দ গিরি বাড়ির নং : N0135 বয়স : 24 লিঙ্গ : পুরুষ	SYG2090538 ফটো উপলব্ধ	77 নাম : সুশীলা গিরি স্বামীর নাম: সচিদানন্দ গিরি বাড়ির নং : n0134 বয়স : 46 লিঙ্গ : মহিলা	GPF2507978 ফটো উপলব্ধ	78 নাম : সচীদানন্দ গিরি পিতার নাম: লক্ষ্মী নারায়ণ গিরি বাড়ির নং : n0135 বয়স : 51 লিঙ্গ : পুরুষ	GPF2507986 ফটো উপলব্ধ
79 নাম : লক্ষ্মীদেবি স্বামীর নাম: অশোক কুমার বাড়ির নং : n0044 বয়স : 57 লিঙ্গ : মহিলা	GPF2048239 ফটো উপলব্ধ	80 নাম : বলরাম গোপ পিতার নাম: বৃধ গোপ বাড়ির নং : n0044 বয়স : 46 লিঙ্গ : পুরুষ	GPF0289827 ফটো উপলব্ধ	81 নাম : সরস্বতী সাউ স্বামীর নাম: অজয় সাউ বাড়ির নং : n0044 বয়স : 47 লিঙ্গ : মহিলা	SYG2354926 ফটো উপলব্ধ
82 নাম : জগন্নাথ গোপ পিতার নাম: শঙ্কর গোপ বাড়ির নং : n0044 বয়স : 40 লিঙ্গ : পুরুষ	SYG1121623 ফটো উপলব্ধ	83 নাম : সুনীল কুমার যাদব পিতার নাম: অশোক কুমার যাদব বাড়ির নং : n0044 বয়স : 30 লিঙ্গ : পুরুষ	SYG1636661 ফটো উপলব্ধ	84 নাম : অমিত কুমার পিতার নাম: অশোক কুমার বাড়ির নং : n0044 বয়স : 38 লিঙ্গ : পুরুষ	GPF2507911 ফটো উপলব্ধ
85 নাম : বাসন্তী গোপ স্বামীর নাম: জগন্নাথ গোপ বাড়ির নং : n0044 বয়স : 29 লিঙ্গ : মহিলা	SYG1707702 ফটো উপলব্ধ	86 নাম : চন্দনা গোপ স্বামীর নাম: বলরাম গোপ বাড়ির নং : n0044 বয়স : 38 লিঙ্গ : মহিলা	SYG1614353 ফটো উপলব্ধ	87 নাম : রবি গোপ পিতার নাম: বৃধ গোপ বাড়ির নং : n0044 বয়স : 56 লিঙ্গ : পুরুষ	GPF0289819 ফটো উপলব্ধ
88 নাম : স্বপ্না গোপ স্বামীর নাম: শঙ্কর গোপ বাড়ির নং : n0044 বয়স : 67 লিঙ্গ : মহিলা	SYG1930957 ফটো উপলব্ধ	89 নাম : জোন্না স্বামীর নাম: কিশোর কুমার গোপ বাড়ির নং : n0044 বয়স : 56 লিঙ্গ : মহিলা	SYG2011930 ফটো উপলব্ধ	90 নাম : সুনীতা গোপ স্বামীর নাম: মুকুল গোপ বাড়ির নং : এন0067 বয়স : 48 লিঙ্গ : মহিলা	SYG2396588 ফটো উপলব্ধ

বিধানসভা নির্বাচনক্ষেত্রের নং, নাম : 244-কাশীপুর
ভাগ নং, নাম : 1-লালডাঙ্গা, আংশিক মনপুরা, গয়ারডি

91	SYG1620152	ফটো উপলব্ধ	92	SYG2064327	ফটো উপলব্ধ	93	SYG2011955	ফটো উপলব্ধ
নাম : কবিতা ঘোষ স্বামীর নাম: দীপক কুমার ঘোষ বাড়ির নং : n0098 বয়স : 53 লিঙ্গ : মহিলা			নাম : সঙ্গীতা ঘোষ পিতার নাম: দীপক কুমার ঘোষ বাড়ির নং : no 098 বয়স : 24 লিঙ্গ : মহিলা			নাম : দীপক কুমার ঘোষ পিতার নাম: অজিতকুমার ঘোষ বাড়ির নং : n0098 বয়স : 57 লিঙ্গ : পুরুষ		
94	SYG1121003	ফটো উপলব্ধ	95	SYG1121458	ফটো উপলব্ধ	96	SYG1121615	ফটো উপলব্ধ
নাম : লিলি চিন্মা স্বামীর নাম: ফিলিপ চিন্মা বাড়ির নং : n0062 বয়স : 74 লিঙ্গ : মহিলা			নাম : হেনড্রী চিন্মা পিতার নাম: ফিলিপ চিন্মা বাড়ির নং : n0062 বয়স : 52 লিঙ্গ : পুরুষ			নাম : রেনু চিন্মা স্বামীর নাম: হেনড্রী চিন্মা বাড়ির নং : n0062 বয়স : 43 লিঙ্গ : মহিলা		
97	WB/35/242/204167	ফটো উপলব্ধ	98	SYG1331677	ফটো উপলব্ধ	99	GPF2048262	ফটো উপলব্ধ
নাম : জীবনলাল জয়শওয়াল পিতার নাম: ছোটেলাল জয়শওয়াল বাড়ির নং : n0093 বয়স : 65 লিঙ্গ : পুরুষ			নাম : নীলিমাদেবী জয়শওয়াল স্বামীর নাম: জীবনলাল জয়শওয়াল বাড়ির নং : n0093 বয়স : 45 লিঙ্গ : মহিলা			নাম : রাজেন লাল জয়শওয়াল পিতার নাম: ছোটেলাল জয়শওয়াল বাড়ির নং : n0093 বয়স : 46 লিঙ্গ : পুরুষ		
100	SYG1707645	ফটো উপলব্ধ	101	SYG1331537	ফটো উপলব্ধ	102	SYG2152106	ফটো উপলব্ধ
নাম : ভিক্টোরিয়া চিন্মা স্বামীর নাম: ফিলিপ চিন্মা বাড়ির নং : n0093 বয়স : 55 লিঙ্গ : মহিলা			নাম : অমৃতলাল জয়সওয়াল পিতার নাম: শঙ্করলাল জয়সওয়াল বাড়ির নং : n0093 বয়স : 36 লিঙ্গ : পুরুষ			নাম : কিরণ জয়সওয়াল স্বামীর নাম: অমৃতলাল জয়সওয়াল বাড়ির নং : N0093 বয়স : 27 লিঙ্গ : মহিলা		
103	SYG1408376	ফটো উপলব্ধ	104	SYG2011948	ফটো উপলব্ধ	105	GPF2048288	ফটো উপলব্ধ
নাম : রতনলাল জয়সওয়াল পিতার নাম: শঙ্কর লাল জয়সওয়াল বাড়ির নং : n0093 বয়স : 30 লিঙ্গ : পুরুষ			নাম : জয়শ্রী জয়সওয়াল স্বামীর নাম: মতিলাল জয়সওয়াল বাড়ির নং : n0092 বয়স : 69 লিঙ্গ : মহিলা			নাম : সুরেন্দ্র কুমার জোনস পিতার নাম: এস কে রবার্ট বাড়ির নং : n0123 বয়স : 42 লিঙ্গ : পুরুষ		
106	SYG2197168	ফটো উপলব্ধ	107	WB/35/242/204150	ফটো উপলব্ধ	108	GPF0289991	ফটো উপলব্ধ
নাম : পিঙ্কি প্রসাদ রুহীদাস স্বামীর নাম: এস কে জোনস বাড়ির নং : 10123 বয়স : 32 লিঙ্গ : মহিলা			নাম : বৈদ্যনাথ দত্ত পিতার নাম: নীহাররঞ্জন দত্ত বাড়ির নং : n0007 বয়স : 58 লিঙ্গ : পুরুষ			নাম : বিশ্বনাথ দত্ত পিতার নাম: নীহাররঞ্জন দত্ত বাড়ির নং : n0007 বয়স : 53 লিঙ্গ : পুরুষ		
109	SYG1930882	ফটো উপলব্ধ	110	GPF2048312	ফটো উপলব্ধ	111	SYG2114395	ফটো উপলব্ধ
নাম : দিপঙ্কর দাস পিতার নাম: অজয় দাস বাড়ির নং : 00 বয়স : 25 লিঙ্গ : পুরুষ			নাম : এলুমারী দীগর স্বামীর নাম: জয়ন্ত দীগর বাড়ির নং : n0094 বয়স : 48 লিঙ্গ : মহিলা			নাম : প্যাট্রিশিয়া দীগর পিতার নাম: জয়ন্ত দীগর বাড়ির নং : নীল বয়স : 24 লিঙ্গ : মহিলা		
112	WB/35/242/204194	ফটো উপলব্ধ	113	WB/35/242/204190	ফটো উপলব্ধ	114	SYG1408467	ফটো উপলব্ধ
নাম : অনন্ত দিগার পিতার নাম: জ্যোতি দিগার বাড়ির নং : n0094 বয়স : 69 লিঙ্গ : পুরুষ			নাম : লক্ষ্মী দিগার স্বামীর নাম: অনন্ত দিগার বাড়ির নং : n0094 বয়স : 58 লিঙ্গ : মহিলা			নাম : বৈদ্যনাথ দিগার পিতার নাম: অনন্ত দিগার বাড়ির নং : n0094 বয়স : 40 লিঙ্গ : পুরুষ		
115	SYG1121367	ফটো উপলব্ধ	116	WB/35/242/204432	ফটো উপলব্ধ	117	GPF2049583	ফটো উপলব্ধ
নাম : তারক দিগার পিতার নাম: অনন্ত দিগার বাড়ির নং : n0094 বয়স : 36 লিঙ্গ : পুরুষ			নাম : জয়ন্ত দিগার পিতার নাম: জ্যোতি দিগার বাড়ির নং : n0094 বয়স : 49 লিঙ্গ : পুরুষ			নাম : গীতা হালোয়াই স্বামীর নাম: সুরেন্দ্র প্রসাদ বাড়ির নং : n0029 বয়স : 49 লিঙ্গ : মহিলা		
118	SYG0888776	ফটো উপলব্ধ	119	SYG1707314	ফটো উপলব্ধ	120	WB/35/242/204012	ফটো উপলব্ধ
নাম : সুলেখা সাও স্বামীর নাম: রাজেন্দ্র প্রসাদ বাড়ির নং : n0029 বয়স : 41 লিঙ্গ : মহিলা			নাম : বিশাল বাহাদুর পিতার নাম: রাম বাহাদুর বাড়ির নং : n0045 বয়স : 28 লিঙ্গ : পুরুষ			নাম : সুরজ প্রসাদ সাও পিতার নাম: মোহন সাও বাড়ির নং : n0029 বয়স : 53 লিঙ্গ : পুরুষ		

বিধানসভা নির্বাচনক্ষেত্রের নং, নাম : 244-কাশীপুর
ভাগ নং, নাম : 1-লালডাঙ্গা, আংশিক মনপুরা, গয়ারডি

121	WB/35/242/204087	নাম : রাজেন্দ্র প্রসাদ পিতার নাম: গঙ্গা বিষ্ণু প্রসাদ বাড়ির নং : n0029 বয়স : 48 লিঙ্গ : পুরুষ	ফটো উপলব্ধ	122	WB/35/242/204103	নাম : সুরেন্দ্র প্রসাদ পিতার নাম: গঙ্গাবিষ্ণু প্রসাদ বাড়ির নং : n0029 বয়স : 56 লিঙ্গ : পুরুষ	ফটো উপলব্ধ	123	WB/35/242/204291	নাম : সুনীতা কুমারী পিতার নাম: গঙ্গা বিষ্ণু প্রসাদ বাড়ির নং : n0029 বয়স : 55 লিঙ্গ : মহিলা	ফটো উপলব্ধ
124	GPF2049013	নাম : রেখা রজক স্বামীর নাম: বলরাম রজক বাড়ির নং : n0020 বয়স : 44 লিঙ্গ : মহিলা	ফটো উপলব্ধ	125	SYG1331727	নাম : রাজনারায়ন রজক পিতার নাম: তাজমহন রজক বাড়ির নং : n0020 বয়স : 33 লিঙ্গ : পুরুষ	ফটো উপলব্ধ	126	WB/35/242/204281	নাম : কিরন রজক স্বামীর নাম: তাজমোহন রজক বাড়ির নং : n0020 বয়স : 58 লিঙ্গ : মহিলা	ফটো উপলব্ধ
127	WB/35/242/204283	নাম : চন্দ্রাবতী দেবী স্বামীর নাম: কাঞ্চন রজক বাড়ির নং : n0020 বয়স : 69 লিঙ্গ : মহিলা	ফটো উপলব্ধ	128	GPF0290759	নাম : রাজেন্দ্র রজক পিতার নাম: মহেশ রজক বাড়ির নং : n0020 বয়স : 67 লিঙ্গ : পুরুষ	ফটো উপলব্ধ	129	GPF1223353	নাম : আশীষ রজক পিতার নাম: রাজেন্দ্র রজক বাড়ির নং : n0020 বয়স : 45 লিঙ্গ : পুরুষ	ফটো উপলব্ধ
130	SYG1331578	নাম : প্রিয়ান্বিতা রজক স্বামীর নাম: আশীষ রজক বাড়ির নং : n0020 বয়স : 38 লিঙ্গ : মহিলা	ফটো উপলব্ধ	131	GPF2290013	নাম : রনজিৎ রজক পিতার নাম: রাজেন্দ্র রজক বাড়ির নং : n0020 বয়স : 39 লিঙ্গ : পুরুষ	ফটো উপলব্ধ	132	WB/35/242/204244	নাম : তাজমোহন রজক পিতার নাম: মহেশ রজক বাড়ির নং : n0020 বয়স : 63 লিঙ্গ : পুরুষ	ফটো উপলব্ধ
133	GPF0291468	নাম : রবীন্দ্র প্রসাদ পিতার নাম: গঙ্গাবিষ্ণু সাও বাড়ির নং : n0029 বয়স : 50 লিঙ্গ : পুরুষ	ফটো উপলব্ধ	134	GPF2049567	নাম : রীনা সাউ স্বামীর নাম: সুরজ প্রসাদ সাউ বাড়ির নং : n0029 বয়স : 47 লিঙ্গ : মহিলা	ফটো উপলব্ধ	135	WB/35/242/204166	নাম : রাম বাহাদুর পিতার নাম: ভীম বাহাদুর বাড়ির নং : n0045 বয়স : 61 লিঙ্গ : পুরুষ	ফটো উপলব্ধ
136	SYG1408632	নাম : কিরন কুমারী পিতার নাম: রাম বাহাদুর বাড়ির নং : n0045 বয়স : 32 লিঙ্গ : মহিলা	ফটো উপলব্ধ	137	GPF2507937	নাম : শৈলেন্দ্র রজক পিতার নাম: তাজমোহন রজক বাড়ির নং : n0020 বয়স : 38 লিঙ্গ : পুরুষ	ফটো উপলব্ধ	138	GPF2507945	নাম : অনিল রজক পিতার নাম: গৌতম রজক বাড়ির নং : n0020 বয়স : 38 লিঙ্গ : পুরুষ	ফটো উপলব্ধ
139	WB/35/242/204280	নাম : আশা রজকিনী স্বামীর নাম: রাজেন্দ্র রজকিনী বাড়ির নং : n0020 বয়স : 62 লিঙ্গ : মহিলা	ফটো উপলব্ধ	140	SYG0124578	নাম : রাখী রজকিনী স্বামীর নাম: কুয়র রজক বাড়ির নং : n0020 বয়স : 43 লিঙ্গ : মহিলা	ফটো উপলব্ধ	141	SYG1331750	নাম : সুরজ দেও রজক পিতার নাম: তাজ মোহন রজক বাড়ির নং : n0020 বয়স : 33 লিঙ্গ : পুরুষ	ফটো উপলব্ধ
142	SYG2112647	নাম : দুর্গা দেবী স্বামীর নাম: রাম দেবী বাড়ির নং : n0045 বয়স : 57 লিঙ্গ : মহিলা	ফটো উপলব্ধ	143	SYG1120898	নাম : চন্দ্র বাহাদুর সোনার পিতার নাম: রাম বাহাদুর বাড়ির নং : n0045 বয়স : 36 লিঙ্গ : পুরুষ	ফটো উপলব্ধ	144	SYG2133551	নাম : অক্ষয় প্রসাদ পিতার নাম: সুরেন্দ্র প্রসাদ বাড়ির নং : এন0029 বয়স : 24 লিঙ্গ : পুরুষ	ফটো উপলব্ধ
145	GPF2049005	নাম : অরুণ কুমার রজক পিতার নাম: কাঞ্চন রজক বাড়ির নং : n0020 বয়স : 42 লিঙ্গ : পুরুষ	ফটো উপলব্ধ	146	SYG2197259	নাম : নবীন প্রসাদ সাও পিতার নাম: সুরজ প্রসাদ সাও বাড়ির নং : লালিডাঙ্গা বয়স : 27 লিঙ্গ : পুরুষ	ফটো উপলব্ধ	147	IFP1556125	নাম : সীমা রজক স্বামীর নাম: শৈলেন্দ্র রজক বাড়ির নং : এন0020 বয়স : 33 লিঙ্গ : মহিলা	ফটো উপলব্ধ
148	SYG2298420	নাম : সাহুল প্রসাদ পিতার নাম: সুরেন্দ্র প্রসাদ বাড়ির নং : এন0029 বয়স : 21 লিঙ্গ : পুরুষ	ফটো উপলব্ধ	149	SYG0926618	নাম : মীরা পট্টনায়ক স্বামীর নাম: ডি সুর্যনারায়ন পট্টনায়ক বাড়ির নং : এন0232 বয়স : 70 লিঙ্গ : মহিলা	ফটো উপলব্ধ	150	SYG2191641	নাম : জগদম্বা পট্টনায়ক মায়ের নাম: মীরা পট্টনায়ক বাড়ির নং : এন0232 বয়স : 36 লিঙ্গ : মহিলা	ফটো উপলব্ধ

বিধানসভা নির্বাচনক্ষেত্রের নং, নাম : 244-কাশীপুর
ভাগ নং, নাম : 1-লালডাঙ্গা,আংশিক মনপুরা,গয়ারডি

151 নাম : সাবিত্রী পট্টনায়ক মায়ের নাম: মীরা পট্টনায়ক বাড়ির নং : এন0232 বয়স : 39 লিঙ্গ : মহিলা	SYG2403301 ফটো উপলব্ধ	152 নাম : রুপমনি পট্টনায়ক মায়ের নাম: মীরা পট্টনায়ক বাড়ির নং : এন0232 বয়স : 34 লিঙ্গ : মহিলা	SYG2191146 ফটো উপলব্ধ	153 নাম : ডি নাগেশ্বর পট্টনায়ক পিতার নাম: ডি সূর্য্য নারায়ন পট্টনায়ক বাড়ির নং : এন0222 বয়স : 43 লিঙ্গ : পুরুষ	SYG1984749 ফটো উপলব্ধ
154 নাম : দুর্গেশ প্রসাদ মায়ের নাম: গৌরী দেবী বাড়ির নং : এন000 বয়স : 22 লিঙ্গ : পুরুষ	SYG2268944 ফটো উপলব্ধ	155 নাম : অরুণা পাণ্ডে স্বামীর নাম: হরিহর পাণ্ডে বাড়ির নং : n0024 বয়স : 61 লিঙ্গ : মহিলা	WB/35/242/204188 ফটো উপলব্ধ	156 নাম : রঞ্জয় পাণ্ডে পিতার নাম: হরিহর পাণ্ডে বাড়ির নং : n0024 বয়স : 41 লিঙ্গ : পুরুষ	GPF2551307 ফটো উপলব্ধ
157 নাম : পুনম পাণ্ডে স্বামীর নাম: রঞ্জয় পাণ্ডে বাড়ির নং : n0024 বয়স : 38 লিঙ্গ : মহিলা	SYG1636612 ফটো উপলব্ধ	158 নাম : সঞ্জয় পাণ্ডে পিতার নাম: হরিহর পাণ্ডে বাড়ির নং : n0024 বয়স : 41 লিঙ্গ : পুরুষ	GPF2048403 ফটো উপলব্ধ	159 নাম : শম্ভুনাথ পাণ্ডে পিতার নাম: বাকবিহারী পাণ্ডে বাড়ির নং : n0027 বয়স : 71 লিঙ্গ : পুরুষ	WB/35/242/204460 ফটো উপলব্ধ
160 নাম : সুনীতা পাণ্ডে স্বামীর নাম: শম্ভুনাথ পাণ্ডে বাড়ির নং : n0027 বয়স : 56 লিঙ্গ : মহিলা	GPF2048338 ফটো উপলব্ধ	161 নাম : রবীন্দ্রনাথ পাণ্ডে পিতার নাম: বাকবিহারী পাণ্ডে বাড়ির নং : n0027 বয়স : 59 লিঙ্গ : পুরুষ	WB/35/242/204438 ফটো উপলব্ধ	162 নাম : সুনীতা পাণ্ডে স্বামীর নাম: রবীন্দ্রনাথ পাণ্ডে বাড়ির নং : n0027 বয়স : 56 লিঙ্গ : মহিলা	WB/35/242/204292 ফটো উপলব্ধ
163 নাম : সোনা পাণ্ডে পিতার নাম: শম্ভুনাথ পাণ্ডে বাড়ির নং : n0027 বয়স : 31 লিঙ্গ : মহিলা	SYG1525450 ফটো উপলব্ধ	164 নাম : প্রিয়া পাণ্ডে পিতার নাম: শম্ভুনাথ পাণ্ডে বাড়ির নং : n0027 বয়স : 27 লিঙ্গ : মহিলা	SYG1795210 ফটো উপলব্ধ	165 নাম : গৌরব পাণ্ডে পিতার নাম: শম্ভুনাথ পাণ্ডে বাড়ির নং : n0215 বয়স : 26 লিঙ্গ : পুরুষ	SYG1877794 ফটো উপলব্ধ
166 নাম : তসলিমা পারভিন পিতার নাম: মহঃ আনোয়ার আলি বাড়ির নং : n0235 বয়স : 26 লিঙ্গ : মহিলা	SYG1930981 ফটো উপলব্ধ	167 নাম : ভিকি কুমার পাশওয়ান পিতার নাম: শিওলাল পাশওয়ান বাড়ির নং : n0174 বয়স : 41 লিঙ্গ : পুরুষ	SYG0110643 ফটো উপলব্ধ	168 নাম : নিতিশা কুমারী পাশওয়ান পিতার নাম: রাজেন লাল পাশওয়ান বাড়ির নং : n0064 বয়স : 28 লিঙ্গ : মহিলা	SYG1779750 ফটো উপলব্ধ
169 নাম : অনিতা পাশওয়ান পিতার নাম: ছেতুরাম পাশওয়ান বাড়ির নং : n0005 বয়স : 56 লিঙ্গ : মহিলা	GPF2048460 ফটো উপলব্ধ	170 নাম : ববিতা কুমারী পিতার নাম: ছেতুরাম পাশওয়ান বাড়ির নং : n0005 বয়স : 49 লিঙ্গ : মহিলা	GPF2048478 ফটো উপলব্ধ	171 নাম : কৈলাসবতি পাশওয়ান পিতার নাম: বসন্তলাল পাশওয়ান বাড়ির নং : n0064 বয়স : 81 লিঙ্গ : মহিলা	SYG2260545 ফটো উপলব্ধ
172 নাম : ভোলানাথ পাশওয়ান পিতার নাম: বসন্তলাল পাশওয়ান বাড়ির নং : n0064 বয়স : 51 লিঙ্গ : পুরুষ	GPF2389021 ফটো উপলব্ধ	173 নাম : মুকেশলাল পাশওয়ান পিতার নাম: বসন্তলাল পাশওয়ান বাড়ির নং : n0064 বয়স : 46 লিঙ্গ : পুরুষ	GPF2048452 ফটো উপলব্ধ	174 নাম : নীতেনলাল পাশওয়ান পিতার নাম: বসন্তলাল পাশওয়ান বাড়ির নং : n0064 বয়স : 38 লিঙ্গ : পুরুষ	SYG0124016 ফটো উপলব্ধ
175 নাম : কিরন পাসওয়ান স্বামীর নাম: ভোলানাথ পাসওয়ান বাড়ির নং : n0064 বয়স : 46 লিঙ্গ : মহিলা	SYG1408699 ফটো উপলব্ধ	176 নাম : রীনা দেবী স্বামীর নাম: মুকেশ পাসওয়ান বাড়ির নং : n0064 বয়স : 39 লিঙ্গ : মহিলা	SYG1408525 ফটো উপলব্ধ	177 নাম : দীপিকা দেবী স্বামীর নাম: নিতেনলাল পাসওয়ান বাড়ির নং : n0064 বয়স : 33 লিঙ্গ : মহিলা	SYG1408715 ফটো উপলব্ধ
178 নাম : নীল লাল পাসওয়ান পিতার নাম: রাজেনলাল পাসওয়ান বাড়ির নং : n0064 বয়স : 32 লিঙ্গ : পুরুষ	SYG1408707 ফটো উপলব্ধ	179 নাম : নীধি পাশওয়ান পিতার নাম: রাজেনলাল পাশওয়ান বাড়ির নং : n0064 বয়স : 30 লিঙ্গ : মহিলা	SYG1525252 ফটো উপলব্ধ	180 নাম : কম্পনা দেবী স্বামীর নাম: রাজেন লাল বাড়ির নং : n0064 বয়স : 53 লিঙ্গ : মহিলা	GPF2048437 ফটো উপলব্ধ

বিধানসভা নির্বাচনক্ষেত্রের নং, নাম : 244-কাশীপুর
ভাগ নং, নাম : 1-লালডাঙ্গা, আংশিক মনপুরা, গয়ারডি

181	SYG2157154	ফটো উপলব্ধ	182	SYG2156149	ফটো উপলব্ধ	183	GPF2389062	ফটো উপলব্ধ
নাম : সুজাতা পাশওয়ান পিতার নাম: ভোলানাথ পাশওয়ান বাড়ির নং : এন064 বয়স : 24 লিঙ্গ : মহিলা			নাম : আশীষ পাশওয়ান পিতার নাম: ভোলানাথ পাশওয়ান বাড়ির নং : এন064 বয়স : 23 লিঙ্গ : পুরুষ			নাম : সরস্বতী পাশী স্বামীর নাম: জঙ্গলী পাশী বাড়ির নং : n0058 বয়স : 81 লিঙ্গ : মহিলা		
184	SYG1636737	ফটো উপলব্ধ	185	GPF2416055	ফটো উপলব্ধ	186	GPF2389088	ফটো উপলব্ধ
নাম : কোমল পাসওয়ান পিতার নাম: ভোলানাথ পাশওয়ান বাড়ির নং : n0162 বয়স : 29 লিঙ্গ : মহিলা			নাম : সিওলাল পাসোয়ান পিতার নাম: জগন পাসোয়ান বাড়ির নং : n0176 বয়স : 66 লিঙ্গ : পুরুষ			নাম : রোজলীনা পেরমল পিতার নাম: আদিকেশ পরমল বাড়ির নং : n0066 বয়স : 68 লিঙ্গ : মহিলা		
187	GPF2389096	ফটো উপলব্ধ	188	GPF1156819	ফটো উপলব্ধ	189	GPF2048551	ফটো উপলব্ধ
নাম : জুলিয়েশ পেরমল পিতার নাম: আদিকেশ পেরমল বাড়ির নং : n0066 বয়স : 59 লিঙ্গ : পুরুষ			নাম : বেঞ্জামীন পেরমল পিতার নাম: এ্যানটনী পেরমল বাড়ির নং : n0066 বয়স : 58 লিঙ্গ : পুরুষ			নাম : আনু পেরমাল পিতার নাম: জুলিয়েশ পেরমাল বাড়ির নং : n0066 বয়স : 55 লিঙ্গ : মহিলা		
190	SYG2064509	ফটো উপলব্ধ	191	GPF1156561	ফটো উপলব্ধ	192	SYG2002533	ফটো উপলব্ধ
নাম : আনসলাম বিজয়ন পারমেল পিতার নাম: জুলিয়াস পারমেল বাড়ির নং : no 066 বয়স : 24 লিঙ্গ : পুরুষ			নাম : বিমল মাহাতো পিতার নাম: জ্যোতিষচন্দ্র মাহাতো বাড়ির নং : n0102 বয়স : 50 লিঙ্গ : পুরুষ			নাম : অষ্টমী মাহাতো পিতার নাম: জ্যোতিষ চন্দ্র মাহাতো বাড়ির নং : n0102 বয়স : 55 লিঙ্গ : মহিলা		
193	SYG2260529	ফটো উপলব্ধ	194	SYG1121037	ফটো উপলব্ধ	195	SYG2377158	ফটো উপলব্ধ
নাম : তরনী মাহাতো স্বামীর নাম: জ্যোতিষচন্দ্র মাহাতো বাড়ির নং : n0102 বয়স : 76 লিঙ্গ : মহিলা			নাম : সোমা মাহাত স্বামীর নাম: বিমল মাহাত বাড়ির নং : n0102 বয়স : 39 লিঙ্গ : মহিলা			নাম : চঞ্চল মাহাত পিতার নাম: বিমল মাহাত বাড়ির নং : এন0102 বয়স : 20 লিঙ্গ : পুরুষ		
196	SYG1121318	ফটো উপলব্ধ	197	SYG1121144	ফটো উপলব্ধ	198	GPF2388783	ফটো উপলব্ধ
নাম : নসিম বানু স্বামীর নাম: মহঃ ফরিদ বাড়ির নং : n0012 বয়স : 62 লিঙ্গ : মহিলা			নাম : মহঃ সাহাজাদা পিতার নাম: মহঃ ফরিদ বাড়ির নং : n0012 বয়স : 41 লিঙ্গ : পুরুষ			নাম : হমিদা খাতুন স্বামীর নাম: সালিম বাড়ির নং : n0012 বয়স : 69 লিঙ্গ : মহিলা		
199	SYG1121276	ফটো উপলব্ধ	200	GPF2551257	ফটো উপলব্ধ	201	SYG1120971	ফটো উপলব্ধ
নাম : মহঃ রিজওয়ান পিতার নাম: মহঃ সেলিম বাড়ির নং : n0012 বয়স : 34 লিঙ্গ : পুরুষ			নাম : স্বরবারি খাতুন স্বামীর নাম: মহম্মদ সিরাজ বাড়ির নং : n0012 বয়স : 45 লিঙ্গ : মহিলা			নাম : মহঃ আমজাদ পিতার নাম: মহঃ ফরিদ বাড়ির নং : n0012 বয়স : 43 লিঙ্গ : পুরুষ		
202	SYG1331636	ফটো উপলব্ধ	203	SYG1331644	ফটো উপলব্ধ	204	SYG1331628	ফটো উপলব্ধ
নাম : মাজাবিন খাতুন স্বামীর নাম: মহঃইমতিয়াজ বাড়ির নং : n0012 বয়স : 43 লিঙ্গ : মহিলা			নাম : সঞ্জিদা খাতুন স্বামীর নাম: মহঃআমজাদ বাড়ির নং : n0012 বয়স : 42 লিঙ্গ : মহিলা			নাম : মহঃমাজাহার পিতার নাম: মহঃফরিদ বাড়ির নং : n0012 বয়স : 37 লিঙ্গ : পুরুষ		
205	SYG2191302	ফটো উপলব্ধ	206	SYG1930858	ফটো উপলব্ধ	207	SYG1318799	ফটো উপলব্ধ
নাম : পৌউসা খাতুন পিতার নাম: এমডি আমজাদ বাড়ির নং : n0012 বয়স : 23 লিঙ্গ : মহিলা			নাম : সায়েরা খাতুন পিতার নাম: মহঃ মাজহার আনসারী বাড়ির নং : 00 বয়স : 27 লিঙ্গ : মহিলা			নাম : মহম্মদ ইমতিয়াজ পিতার নাম: মহঃ ফরিদ বাড়ির নং : আদ্রা বয়স : 45 লিঙ্গ : পুরুষ		
208	GPF2388809	ফটো উপলব্ধ	209	SYG1120922	ফটো উপলব্ধ	210	SYG1984723	ফটো উপলব্ধ
নাম : এমডি সিরাজ পিতার নাম: মহম্মদ আবদুল বাড়ির নং : n0012 বয়স : 56 লিঙ্গ : পুরুষ			নাম : মহঃ ফরিদ পিতার নাম: মহম্মদ হায়েদ বাড়ির নং : n0012 বয়স : 79 লিঙ্গ : পুরুষ			নাম : অরুন বাউরী পিতার নাম: আনন্দ বাউরী বাড়ির নং : এন0013 বয়স : 25 লিঙ্গ : পুরুষ		

বিধানসভা নির্বাচনক্ষেত্রের নং, নাম : 244-কাশীপুর
ভাগ নং, নাম : 1-লালডাঙ্গা,আংশিক মনপুরা,গয়ারডি

211	GPF2389856	ফটো উপলব্ধ	212	SYG1121474	ফটো উপলব্ধ	213	SYG1525377	ফটো উপলব্ধ
নাম : মানসী বাউরী স্বামীর নাম: রাজীব বাউরী বাড়ির নং : n0013 বয়স : 48 লিঙ্গ : মহিলা			নাম : সঞ্জীব বাউরী পিতার নাম: আনন্দ বাউরী বাড়ির নং : n0013 বয়স : 34 লিঙ্গ : পুরুষ			নাম : শচীন বাউরী মায়ের নাম: শীলা বাউরী বাড়ির নং : n0013 বয়স : 30 লিঙ্গ : পুরুষ		
214	SYG1779743	ফটো উপলব্ধ	215	SYG1909878	ফটো উপলব্ধ	216	SYG2011963	ফটো উপলব্ধ
নাম : যোহানা রেবতী পেরমাল পিতার নাম: জুলিয়েশ পেরমাল বাড়ির নং : n0039 বয়স : 28 লিঙ্গ : মহিলা			নাম : খুশনুমা বেতাভ স্বামীর নাম: ত্রম ডি তনভীর আনসারী বাড়ির নং : n0230 বয়স : 32 লিঙ্গ : মহিলা			নাম : মনিকা মন্ডল স্বামীর নাম: সুভাষ মন্ডল বাড়ির নং : n0023 বয়স : 62 লিঙ্গ : মহিলা		
217	GPF1651579	ফটো উপলব্ধ	218	GPF0290296	ফটো উপলব্ধ	219	SYG2089951	ফটো উপলব্ধ
নাম : বুদ্ধদেব মন্ডল পিতার নাম: সুভাষ মন্ডল বাড়ির নং : n0023 বয়স : 42 লিঙ্গ : পুরুষ			নাম : সুভাষ চন্দ্র মন্ডল পিতার নাম: সত্যনারায়ন মন্ডল বাড়ির নং : n0023 বয়স : 63 লিঙ্গ : পুরুষ			নাম : ফি.যোনা মনিকা জোসেফ মুন্ডা পিতার নাম: নোয়েল মুন্ডা বাড়ির নং : N0075 বয়স : 25 লিঙ্গ : মহিলা		
220	SYG1408459	ফটো উপলব্ধ	221	GPF2048940	ফটো উপলব্ধ	222	SYG1408400	ফটো উপলব্ধ
নাম : স্যামুয়েল ড্যানিয়েল পিতার নাম: ডানিয়াল বাড়ির নং : n0075 বয়স : 35 লিঙ্গ : পুরুষ			নাম : ড্যানিয়েল নীল পিতার নাম: শুক্লান নীল বাড়ির নং : n0075 বয়স : 57 লিঙ্গ : পুরুষ			নাম : মার্থা জোসেফ মুন্ডা স্বামীর নাম: নোওয়াল মুন্ডা বাড়ির নং : n0075 বয়স : 44 লিঙ্গ : মহিলা		
223	SYG2112464	ফটো উপলব্ধ	224	SYG1262575	ফটো উপলব্ধ	225	GPF2048932	ফটো উপলব্ধ
নাম : ক্রিটোফের ম্যানুয়াল মুন্ডা পিতার নাম: শুক্লান মুন্ডা বাড়ির নং : n0075 বয়স : 68 লিঙ্গ : পুরুষ			নাম : রবিন জোসেফ মুন্ডা অন্যান্য: কিষ্টফারমালুয়েন মুন্ডা বাড়ির নং : n0075 বয়স : 34 লিঙ্গ : পুরুষ			নাম : ক্রেবা জ্যোসেফ মুন্ডা স্বামীর নাম: কুষ্টোফারমানুয়েল মুন্ডা বাড়ির নং : n0075 বয়স : 56 লিঙ্গ : মহিলা		
226	SYG2090207	ফটো উপলব্ধ	227	GPF0290718	ফটো উপলব্ধ	228	WB/35/242/204208	ফটো উপলব্ধ
নাম : করিনা মুন্ডা পিতার নাম: নোয়েল মুন্ডা বাড়ির নং : N0075 বয়স : 27 লিঙ্গ : মহিলা			নাম : মনীষা স্বামীর নাম: ড্যানিয়েল বাড়ির নং : n0075 বয়স : 53 লিঙ্গ : মহিলা			নাম : নোয়েল মুন্ডা পিতার নাম: শুক্লান মুন্ডা বাড়ির নং : n0075 বয়স : 49 লিঙ্গ : পুরুষ		
229	SYG1331685	ফটো উপলব্ধ	230	GPF2048973	ফটো উপলব্ধ	231	SYG1262609	ফটো উপলব্ধ
নাম : আরাধনা মুন্ডা স্বামীর নাম: ডানিয়াল মুন্ডা বাড়ির নং : n0075 বয়স : 54 লিঙ্গ : মহিলা			নাম : অজিত রজক পিতার নাম: রাজেন্দ্র রজক বাড়ির নং : n0075 বয়স : 42 লিঙ্গ : পুরুষ			নাম : সাব্বানো জোসেফ মুন্ডা জোসেফ পিতার নাম: কেষ্টফারমালুয়েন মুন্ডা বাড়ির নং : n0075 বয়স : 38 লিঙ্গ : পুরুষ		
232	SYG1331586	ফটো উপলব্ধ	233	GPF2048692	ফটো উপলব্ধ	234	WB/35/242/204380	ফটো উপলব্ধ
নাম : দীপক রজক পিতার নাম: দর্শন রজক বাড়ির নং : n0075 বয়স : 34 লিঙ্গ : পুরুষ			নাম : গুণ্ডতিন মারিয়ান পিতার নাম: বান মারিয়ান বাড়ির নং : n0068 বয়স : 45 লিঙ্গ : পুরুষ			নাম : জর্জ মরিয়ান পিতার নাম: লিটলওয়ে মরিয়ান বাড়ির নং : n0121 বয়স : 68 লিঙ্গ : পুরুষ		
235	WB/35/242/204373	ফটো উপলব্ধ	236	GPF2048650	ফটো উপলব্ধ	237	GPF2507895	ফটো উপলব্ধ
নাম : বাসন্তমেরী মরিয়ান স্বামীর নাম: জর্জ মরিয়ান বাড়ির নং : n0121 বয়স : 61 লিঙ্গ : মহিলা			নাম : কে কৃষ্ণা কুমারী এণ্টনি স্বামীর নাম: ডিরেল বাড়ির নং : n0121 বয়স : 47 লিঙ্গ : মহিলা			নাম : সোফিয়া বি এণ্টনি মরিয়াম মায়ের নাম: বসন্ত মরিয়াম বাড়ির নং : n0121 বয়স : 43 লিঙ্গ : মহিলা		
238	GPF2507903	ফটো উপলব্ধ	239	GPF2507887	ফটো উপলব্ধ	240	GPF2048668	ফটো উপলব্ধ
নাম : ইয়ান উইলসন মরিয়াম পিতার নাম: জর্জ মরিয়াম বাড়ির নং : n0121 বয়স : 40 লিঙ্গ : পুরুষ			নাম : আলিশা মরিয়াম পিতার নাম: জর্জ মরিয়াম বাড়ির নং : n0121 বয়স : 38 লিঙ্গ : মহিলা			নাম : জেনী মরিয়ান পিতার নাম: জে মরিয়ান বাড়ির নং : n0127 বয়স : 44 লিঙ্গ : মহিলা		

বিধানসভা নির্বাচনক্ষেত্রের নং, নাম : 244-কাশীপুর
ভাগ নং, নাম : 1-লালডাঙ্গা,আংশিক মনপুরা,গয়ারডি

241	GPF2048684	ফটো উপলব্ধ	242	GPF0290387	ফটো উপলব্ধ	243	GPF0290395	ফটো উপলব্ধ
নাম : জুলী মারিয়ান পিতার নাম: জহন মারিয়ান বাড়ির নং : n0068 বয়স : 50 লিঙ্গ : মহিলা			নাম : আজিজ মহম্মদ পিতার নাম: আলি মহম্মদ বাড়ির নং : n0010 বয়স : 83 লিঙ্গ : পুরুষ			নাম : ফরিদ মহম্মদ পিতার নাম: আজিজ মহম্মদ বাড়ির নং : n0010 বয়স : 56 লিঙ্গ : পুরুষ		
244	WB/35/242/204349	ফটো উপলব্ধ	245	GPF2289957	ফটো উপলব্ধ	246	WB/35/242/204207	ফটো উপলব্ধ
নাম : সিকিল মহম্মদ পিতার নাম: আজিজ মহম্মদ বাড়ির নং : n0010 বয়স : 49 লিঙ্গ : পুরুষ			নাম : জামিল মহম্মদ পিতার নাম: আজিজ মহম্মদ বাড়ির নং : n0010 বয়স : 46 লিঙ্গ : পুরুষ			নাম : হুসনারা খাতুন স্বামীর নাম: আজিজ বাড়ির নং : n0010 বয়স : 66 লিঙ্গ : মহিলা		
247	SYG1524982	ফটো উপলব্ধ	248	SYG1524990	ফটো উপলব্ধ	249	WB/35/242/225016	ফটো উপলব্ধ
নাম : সাহনাজ খাতুন পিতার নাম: মহম্মদ সাকিল বাড়ির নং : n0010 বয়স : 35 লিঙ্গ : মহিলা			নাম : রুকসার পারউইন স্বামীর নাম: জমিল মহম্মদ বাড়ির নং : n0010 বয়স : 30 লিঙ্গ : মহিলা			নাম : লরেঙ্গ মাইকেল পিতার নাম: দেবকীলাল মাইকেল বাড়ির নং : n0219 বয়স : 71 লিঙ্গ : পুরুষ		
250	WB/35/242/225340	ফটো উপলব্ধ	251	SYG1795269	ফটো উপলব্ধ	252	SYG2231967	ফটো উপলব্ধ
নাম : ছায়া মাইকেল স্বামীর নাম: লরেঙ্গ মাইকেল বাড়ির নং : n0221 বয়স : 68 লিঙ্গ : মহিলা			নাম : সিউলি মাইকেল পিতার নাম: আইলিয়াম মাইকেল বাড়ির নং : n0187 বয়স : 28 লিঙ্গ : মহিলা			নাম : অভিশেক চ্যাটার্জী পিতার নাম: বাসুদেব চ্যাটার্জী বাড়ির নং : এন0063 বয়স : 24 লিঙ্গ : পুরুষ		
253	SYG0124248	ফটো উপলব্ধ	254	SYG2085330	ফটো উপলব্ধ	255	SYG2412658	ফটো উপলব্ধ
নাম : লুকাস মারিয়ন পিতার নাম: জহন মারিয়ন বাড়ির নং : n0063 বয়স : 51 লিঙ্গ : পুরুষ			নাম : চাঁদমনি মালাকার স্বামীর নাম: মহেশ মালাকার বাড়ির নং : না বয়স : 41 লিঙ্গ : মহিলা			নাম : বিজয় মালাকার মায়ের নাম: চাঁদমনি মালাকার বাড়ির নং : এন0249 বয়স : 20 লিঙ্গ : পুরুষ		
256	SYG2312114	ফটো উপলব্ধ	257	SYG1877745	ফটো উপলব্ধ	258	GPF2048783	ফটো উপলব্ধ
নাম : রিনা মাহাতো স্বামীর নাম: নবকুমার মাহাতো বাড়ির নং : এন0130 বয়স : 37 লিঙ্গ : মহিলা			নাম : শেফালী মাহাত স্বামীর নাম: দিলীপ মাহাত বাড়ির নং : n0209 বয়স : 35 লিঙ্গ : মহিলা			নাম : চন্ডি মাহাত পিতার নাম: দুখু মাহাত বাড়ির নং : n0129 বয়স : 43 লিঙ্গ : পুরুষ		
259	SYG1121540	ফটো উপলব্ধ	260	SYG2423598	ফটো উপলব্ধ	261	GPF2048809	ফটো উপলব্ধ
নাম : মঞ্জু মাহাত স্বামীর নাম: চন্ডি মাহাত বাড়ির নং : n0129 বয়স : 41 লিঙ্গ : মহিলা			নাম : মনিষা মাহাত পিতার নাম: চন্ডি মাহাত বাড়ির নং : এন0129 বয়স : 20 লিঙ্গ : মহিলা			নাম : নবকুমার মাহাত পিতার নাম: সহদেব মাহাত বাড়ির নং : n0130 বয়স : 41 লিঙ্গ : পুরুষ		
262	GPF0290668	ফটো উপলব্ধ	263	WB/35/242/204177	ফটো উপলব্ধ	264	GPF2389252	ফটো উপলব্ধ
নাম : তুলী মাহাতো স্বামীর নাম: সহদেব মাহাতো বাড়ির নং : n0101 বয়স : 93 লিঙ্গ : মহিলা			নাম : দিলীপ মাহাতো পিতার নাম: সহদেব মাহাতো বাড়ির নং : n0101 বয়স : 49 লিঙ্গ : পুরুষ			নাম : সঞ্জয় রজক পিতার নাম: কাঞ্চন রজক বাড়ির নং : n0101 বয়স : 48 লিঙ্গ : পুরুষ		
265	SYG1262534	ফটো উপলব্ধ	266	GPF2289932	ফটো উপলব্ধ	267	SYG1636646	ফটো উপলব্ধ
নাম : অর্পিতা দাস(রজক) স্বামীর নাম: সঞ্জয় রজক বাড়ির নং : n0101 বয়স : 42 লিঙ্গ : মহিলা			নাম : শকুন্তলা মাহাত স্বামীর নাম: অশোক মাহাত বাড়ির নং : n0101 বয়স : 42 লিঙ্গ : মহিলা			নাম : প্রতিমা মাহাত স্বামীর নাম: দেবশীষ মাহাত বাড়ির নং : n0101 বয়স : 41 লিঙ্গ : মহিলা		
268	GPF1651744	ফটো উপলব্ধ	269	SYG1121219	ফটো উপলব্ধ	270	WB/35/242/204193	ফটো উপলব্ধ
নাম : দীপক কুমার মাহাত পিতার নাম: ভীম মাহাত বাড়ির নং : n0103 বয়স : 47 লিঙ্গ : পুরুষ			নাম : সুলেখা মাহাত স্বামীর নাম: দীপক মাহাত বাড়ির নং : n0103 বয়স : 34 লিঙ্গ : মহিলা			নাম : প্রফুল্ল মাহাতো পিতার নাম: চেতু মাহাতো বাড়ির নং : n0109 বয়স : 68 লিঙ্গ : পুরুষ		

বিধানসভা নির্বাচনক্ষেত্রের নং, নাম : 244-কাশীপুর
ভাগ নং, নাম : 1-লালডাঙ্গা, আংশিক মনপুরা, গয়ারডি

271	SYG1121128	ফটো উপলব্ধ	272	SYG2361798	ফটো উপলব্ধ	273	SYG1707520	ফটো উপলব্ধ
নাম : তপন মাহাত পিতার নাম: প্রফুল্ল মাহাত বাড়ির নং : n0109 বয়স : 35 লিঙ্গ : পুরুষ			নাম : সুপর্ণা মাহাত স্বামীর নাম: তপন মাহাত বাড়ির নং : এন0109 বয়স : 24 লিঙ্গ : মহিলা			নাম : নীলিমা মাহাত পিতার নাম: অর্জুন মাহাত বাড়ির নং : n0101 বয়স : 28 লিঙ্গ : মহিলা		
274	WB/35/242/204079	ফটো উপলব্ধ	275	GPF2389203	ফটো উপলব্ধ	276	GPF2389211	ফটো উপলব্ধ
নাম : অশোক মাহাতো পিতার নাম: সহদেব মাহাতো বাড়ির নং : n0101 বয়স : 55 লিঙ্গ : পুরুষ			নাম : শক্তু মাহাতো স্বামীর নাম: বাসুদেব মাহাতো বাড়ির নং : n0104 বয়স : 66 লিঙ্গ : মহিলা			নাম : দীনু মাহাত পিতার নাম: বাসুদেব মাহাত বাড়ির নং : n0104 বয়স : 52 লিঙ্গ : পুরুষ		
277	SYG1121185	ফটো উপলব্ধ	278	GPF1224997	ফটো উপলব্ধ	279	SYG1121599	ফটো উপলব্ধ
নাম : সোমা মাহাত স্বামীর নাম: দীনু মাহাত বাড়ির নং : n0104 বয়স : 38 লিঙ্গ : মহিলা			নাম : সন্তোষ মাহাত পিতার নাম: বাসুদেব মাহাত বাড়ির নং : n0104 বয়স : 47 লিঙ্গ : পুরুষ			নাম : মঞ্জু মাহাত স্বামীর নাম: সন্তোষ মাহাত বাড়ির নং : n0104 বয়স : 37 লিঙ্গ : মহিলা		
280	WB/35/242/204326	ফটো উপলব্ধ	281	WB/35/242/204212	ফটো উপলব্ধ	282	GPF0290593	ফটো উপলব্ধ
নাম : ভানু মাহাতো স্বামীর নাম: শঙ্কর মাহাতো বাড়ির নং : n0106 বয়স : 71 লিঙ্গ : মহিলা			নাম : গুশারী মাহাতো স্বামীর নাম: বঙ্কবিহারী মাহাতো বাড়ির নং : n0106 বয়স : 66 লিঙ্গ : মহিলা			নাম : চুলু মাহাতো স্বামীর নাম: দুঃখু মাহাতো বাড়ির নং : n0106 বয়স : 66 লিঙ্গ : মহিলা		
283	GPF1156439	ফটো উপলব্ধ	284	SYG1121573	ফটো উপলব্ধ	285	SYG1408442	ফটো উপলব্ধ
নাম : ফকির মাহাত পিতার নাম: শঙ্কর মাহাত বাড়ির নং : n0106 বয়স : 46 লিঙ্গ : পুরুষ			নাম : অমিতা মাহাত স্বামীর নাম: ফকির মাহাত বাড়ির নং : n0106 বয়স : 41 লিঙ্গ : মহিলা			নাম : পম্পা মাহাত স্বামীর নাম: রাজু মাহাত বাড়ির নং : n0106 বয়স : 41 লিঙ্গ : মহিলা		
286	SYG1121664	ফটো উপলব্ধ	287	SYG1121672	ফটো উপলব্ধ	288	WB/35/242/204269	ফটো উপলব্ধ
নাম : রাজু মাহাত পিতার নাম: দুঃখু মাহাত বাড়ির নং : n0106 বয়স : 36 লিঙ্গ : পুরুষ			নাম : মনেশ মাহাত পিতার নাম: দুঃখু মাহাত বাড়ির নং : n0106 বয়স : 35 লিঙ্গ : পুরুষ			নাম : নন্দ মাহাতো পিতার নাম: গুহিরাম মাহাতো বাড়ির নং : n0108 বয়স : 63 লিঙ্গ : পুরুষ		
289	WB/35/242/204288	ফটো উপলব্ধ	290	SYG0124370	ফটো উপলব্ধ	291	GPF2508109	ফটো উপলব্ধ
নাম : শ্রীমতী মাহাতো স্বামীর নাম: নন্দ মাহাতো বাড়ির নং : n0108 বয়স : 57 লিঙ্গ : মহিলা			নাম : মঞ্জুড়া মাহাতো স্বামীর নাম: চন্দা মাহাতো বাড়ির নং : n0108 বয়স : 58 লিঙ্গ : মহিলা			নাম : প্রদীপ মাহাত পিতার নাম: চন্দ মাহাত বাড়ির নং : গয়াদিহ বয়স : 37 লিঙ্গ : পুরুষ		
292	SYG1408293	ফটো উপলব্ধ	293	SYG1525336	ফটো উপলব্ধ	294	SYG2298057	ফটো উপলব্ধ
নাম : নমিতা মাহাত স্বামীর নাম: প্রদীপ মাহাতো বাড়ির নং : n0108 বয়স : 32 লিঙ্গ : মহিলা			নাম : পরিতোষ মাহাত পিতার নাম: নন্দ মাহাত বাড়ির নং : n0108 বয়স : 30 লিঙ্গ : পুরুষ			নাম : সীমা মাহাতো পিতার নাম: অশোক মাহাতো বাড়ির নং : এন0101 বয়স : 21 লিঙ্গ : মহিলা		
295	GPV8965923	ফটো উপলব্ধ	296	SYG2191328	ফটো উপলব্ধ	297	SYG2376960	ফটো উপলব্ধ
নাম : শফিনা শবনম পিতার নাম: মোহাম্মদ শবান আলি বাড়ির নং : 62 বয়স : 28 লিঙ্গ : মহিলা			নাম : অমর মাহাত পিতার নাম: ফকির মাহাত বাড়ির নং : এন0106 বয়স : 23 লিঙ্গ : পুরুষ			নাম : শিলা মাহাত পিতার নাম: ফকির মাহাত বাড়ির নং : এন0106 বয়স : 20 লিঙ্গ : মহিলা		
298	NUO2010791	ফটো উপলব্ধ	299	SYG1877786	ফটো উপলব্ধ	300	SYG1707660	ফটো উপলব্ধ
নাম : পূজা যাদব স্বামীর নাম: অমিত কুমার বাড়ির নং : n0205 বয়স : 31 লিঙ্গ : মহিলা			নাম : নিতু কুমারী রজক পিতার নাম: গোপী রজক বাড়ির নং : n0214 বয়স : 26 লিঙ্গ : মহিলা			নাম : রামজি রজক পিতার নাম: মোতিলাল রজক বাড়ির নং : n0041 বয়স : 60 লিঙ্গ : পুরুষ		

বিধানসভা নির্বাচনক্ষেত্রের নং, নাম : 244-কাশীপুর
ভাগ নং, নাম : 1-লালডাঙ্গা,আংশিক মনপুরা,গয়ারডি

301	SYG0124826	ফটো উপলব্ধ	302	SYG1795251	ফটো উপলব্ধ	303	SYG1262567	ফটো উপলব্ধ
নাম : সুদামা রজক পিতার নাম: মোতিলাল রজক বাড়ির নং : n0041 বয়স : 47 লিঙ্গ : পুরুষ			নাম : পিন্টু রজক পিতার নাম: নিরঞ্জন রজক বাড়ির নং : n0186 বয়স : 27 লিঙ্গ : পুরুষ			নাম : ডি লক্ষী পিতার নাম: বি গুরুনাথ বাড়ির নং : n0032 বয়স : 58 লিঙ্গ : মহিলা		
304	SYG1707306	ফটো উপলব্ধ	305	SYG1707348	ফটো উপলব্ধ	306	WB/35/242/204088	ফটো উপলব্ধ
নাম : গঙ্গা রজক পিতার নাম: পুরন রজক বাড়ির নং : n0021 বয়স : 29 লিঙ্গ : পুরুষ			নাম : কানাই রজক পিতার নাম: নির্মল রজক বাড়ির নং : n0033 বয়স : 29 লিঙ্গ : পুরুষ			নাম : ডেনজিল এম রজক পিতার নাম: দেবকী লাল রজক বাড়ির নং : n0019 বয়স : 49 লিঙ্গ : পুরুষ		
307	SYG1636679	ফটো উপলব্ধ	308	WB/35/242/204386	ফটো উপলব্ধ	309	SYG1525245	ফটো উপলব্ধ
নাম : শেলী ঘোষ স্বামীর নাম: উইলিয়াম মাইকেল বাড়ির নং : n0019 বয়স : 56 লিঙ্গ : মহিলা			নাম : উইলিয়াম মাইকেল পিতার নাম: এলবার্ট মাইকেল বাড়ির নং : n0019 বয়স : 62 লিঙ্গ : পুরুষ			নাম : আমান রজক পিতার নাম: রামজি রজক বাড়ির নং : n0041 বয়স : 31 লিঙ্গ : পুরুষ		
310	SYG1525237	ফটো উপলব্ধ	311	WB/35/242/204106	ফটো উপলব্ধ	312	SYG0888800	ফটো উপলব্ধ
নাম : আকাশ রজক পিতার নাম: রামজি রজক বাড়ির নং : n0041 বয়স : 30 লিঙ্গ : পুরুষ			নাম : সুনীল রজক পিতার নাম: জগন্নাথ রজক বাড়ির নং : n0054 বয়স : 50 লিঙ্গ : পুরুষ			নাম : রেশমী রজক স্বামীর নাম: সুনীল রজক বাড়ির নং : n0054 বয়স : 39 লিঙ্গ : মহিলা		
313	GPF1223270	ফটো উপলব্ধ	314	SYG1408533	ফটো উপলব্ধ	315	WB/35/242/204143	ফটো উপলব্ধ
নাম : অর্জুন রজক পিতার নাম: জগন্নাথ রজক বাড়ির নং : n0054 বয়স : 46 লিঙ্গ : পুরুষ			নাম : গীতা রজক পিতার নাম: জগন্নাথ রজক বাড়ির নং : n0054 বয়স : 38 লিঙ্গ : মহিলা			নাম : মোহন রজক পিতার নাম: মেঘনাথ রজক বাড়ির নং : n0055 বয়স : 71 লিঙ্গ : পুরুষ		
316	WB/35/242/204154	ফটো উপলব্ধ	317	SYG2266823	ফটো উপলব্ধ	318	WB/35/242/204249	ফটো উপলব্ধ
নাম : সোহন রজক পিতার নাম: রমেশ রজক বাড়ির নং : n0056 বয়স : 66 লিঙ্গ : পুরুষ			নাম : চিত্তা রজকিনী স্বামীর নাম: সোহন রজকিনী বাড়ির নং : n0056 বয়স : 56 লিঙ্গ : মহিলা			নাম : পুরন রজক পিতার নাম: দুর্গা রজক বাড়ির নং : n0021 বয়স : 61 লিঙ্গ : পুরুষ		
319	WB/35/242/204360	ফটো উপলব্ধ	320	WB/35/242/204247	ফটো উপলব্ধ	321	GPF2049112	ফটো উপলব্ধ
নাম : গোপী রজক পিতার নাম: দুর্গা রজক বাড়ির নং : n0021 বয়স : 58 লিঙ্গ : পুরুষ			নাম : মীনাকুমারী রজকিনী স্বামীর নাম: পুরন রজকিনী বাড়ির নং : n0021 বয়স : 54 লিঙ্গ : মহিলা			নাম : অনিতা রজকিনী স্বামীর নাম: গোপী রজকিনী বাড়ির নং : n0021 বয়স : 50 লিঙ্গ : মহিলা		
322	WB/35/242/204127	ফটো উপলব্ধ	323	WB/35/242/204229	ফটো উপলব্ধ	324	WB/35/242/204136	ফটো উপলব্ধ
নাম : হীরন রজক পিতার নাম: গোবর্দ্ধন রজক বাড়ির নং : n0032 বয়স : 58 লিঙ্গ : পুরুষ			নাম : কুঁত্তর রজক পিতার নাম: গোবর্দ্ধন রজক বাড়ির নং : n0032 বয়স : 56 লিঙ্গ : পুরুষ			নাম : ভরত রজক পিতার নাম: গোবর্দ্ধন রজক বাড়ির নং : n0032 বয়স : 54 লিঙ্গ : পুরুষ		
325	WB/35/242/204102	ফটো উপলব্ধ	326	SYG1408640	ফটো উপলব্ধ	327	SYG1120997	ফটো উপলব্ধ
নাম : শ্রবন রজক পিতার নাম: গোবর্দ্ধন রজক বাড়ির নং : n0032 বয়স : 51 লিঙ্গ : পুরুষ			নাম : গোপাল রজক পিতার নাম: শুকলাল রজক বাড়ির নং : n0032 বয়স : 68 লিঙ্গ : পুরুষ			নাম : রাজকুমার রজক পিতার নাম: দর্শন রজক বাড়ির নং : n0032 বয়স : 35 লিঙ্গ : পুরুষ		
328	SYG1525393	ফটো উপলব্ধ	329	GPF0290916	ফটো উপলব্ধ	330	WB/35/242/204467	ফটো উপলব্ধ
নাম : প্রতাপ রজক পিতার নাম: দর্শন রজক বাড়ির নং : n0032 বয়স : 30 লিঙ্গ : পুরুষ			নাম : বলরাম রজক পিতার নাম: জলন্ধর রজক বাড়ির নং : n0032 বয়স : 55 লিঙ্গ : পুরুষ			নাম : শামু রজক পিতার নাম: জলন্ধর রজক বাড়ির নং : n0032 বয়স : 52 লিঙ্গ : পুরুষ		

বিধানসভা নির্বাচনক্ষেত্রের নং, নাম : 244-কাশীপুর
ভাগ নং, নাম : 1-লালডাঙ্গা, আংশিক মনপুরা, গয়ারডি

331	GPF2389310	332	SYG1614361	333	SYG1331594
নাম : চন্দ্রশেখর রজক পিতার নাম: জলধর রজক বাড়ির নং : n0032 বয়স : 45 লিঙ্গ : পুরুষ	ফটো উপলব্ধ	নাম : ডি লক্ষী স্বামীর নাম: ডি শ্যামল রাও বাড়ির নং : n0032 বয়স : 49 লিঙ্গ : মহিলা	ফটো উপলব্ধ	নাম : ডি চন্দ্রশেখর রেডিড পিতার নাম: গুরুনাথ রেডিড বাড়ির নং : n0032 বয়স : 34 লিঙ্গ : পুরুষ	ফটো উপলব্ধ
334	SYG1408517	335	SYG1525229	336	SYG1930940
নাম : বিকাশ রজক পিতার নাম: নির্মল রজক বাড়ির নং : n0033 বয়স : 32 লিঙ্গ : পুরুষ	ফটো উপলব্ধ	নাম : রুবি রজক পিতার নাম: নির্মল রজক বাড়ির নং : n0033 বয়স : 30 লিঙ্গ : মহিলা	ফটো উপলব্ধ	নাম : ডি. অবিনাশ রাও পিতার নাম: ডি. শ্যামল রাও বাড়ির নং : n0032 বয়স : 25 লিঙ্গ : পুরুষ	ফটো উপলব্ধ
337	GPF2507994	338	SYG2287530	339	GPF2289916
নাম : সীমা রানি স্বামীর নাম: ভরত রজক বাড়ির নং : n0032 বয়স : 41 লিঙ্গ : মহিলা	ফটো উপলব্ধ	নাম : ঋষিকেশ রজক পিতার নাম: বলরাম রজক বাড়ির নং : এন0032 বয়স : 21 লিঙ্গ : পুরুষ	ফটো উপলব্ধ	নাম : বসন্ত রজক পিতার নাম: মোহন রজক বাড়ির নং : n0055 বয়স : 45 লিঙ্গ : পুরুষ	ফটো উপলব্ধ
340	GPF2389336	341	SYG2118792	342	SYG2118784
নাম : লালতী রজক স্বামীর নাম: গোবর্দন রজক বাড়ির নং : n0032 বয়স : 71 লিঙ্গ : মহিলা	ফটো উপলব্ধ	নাম : নির্মল রজক পিতার নাম: গোবিন্দ রজক বাড়ির নং : n0033 বয়স : 58 লিঙ্গ : পুরুষ	ফটো উপলব্ধ	নাম : উষা রজকিনী স্বামীর নাম: নির্মল রজক বাড়ির নং : n0033 বয়স : 56 লিঙ্গ : মহিলা	ফটো উপলব্ধ
343	GPF2389328	344	SYG1795285	345	GPF2049054
নাম : দর্শন রজক পিতার নাম: সুকলাল রজক বাড়ির নং : n0032 বয়স : 57 লিঙ্গ : পুরুষ	ফটো উপলব্ধ	নাম : অগিনেশ কুমার রজক পিতার নাম: কিশোর রজক বাড়ির নং : n0189 বয়স : 27 লিঙ্গ : পুরুষ	ফটো উপলব্ধ	নাম : সীমা রজক স্বামীর নাম: দর্শন রজক বাড়ির নং : n0032 বয়স : 54 লিঙ্গ : মহিলা	ফটো উপলব্ধ
346	SYG2002525	347	GPF0291120	348	SYG1795293
নাম : কিশোর কুমার রজক পিতার নাম: সরজ রজাক বাড়ির নং : n0060 বয়স : 54 লিঙ্গ : পুরুষ	ফটো উপলব্ধ	নাম : নিরঞ্জন রজক পিতার নাম: গোবিন্দ রজক বাড়ির নং : n0033 বয়স : 52 লিঙ্গ : পুরুষ	ফটো উপলব্ধ	নাম : অনিমেশ কুমার রজক পিতার নাম: কিশোর কুমার রজক বাড়ির নং : n0190 বয়স : 28 লিঙ্গ : পুরুষ	ফটো উপলব্ধ
349	SYG1707439	350	SYG2064582	351	GPF2508018
নাম : শকুন্তি রজক স্বামীর নাম: অর্জুন রজক বাড়ির নং : n0054 বয়স : 31 লিঙ্গ : মহিলা	ফটো উপলব্ধ	নাম : মনিশ রজক পিতার নাম: গোপী রজক বাড়ির নং : no 021 বয়স : 25 লিঙ্গ : পুরুষ	ফটো উপলব্ধ	নাম : কাবলী রজক স্বামীর নাম: নিরঞ্জন রজক বাড়ির নং : n0033 বয়স : 49 লিঙ্গ : মহিলা	ফটো উপলব্ধ
352	SYG1707397	353	SYG1707678	354	GPF2388775
নাম : নিধি রজক পিতার নাম: নিরঞ্জন রজক বাড়ির নং : n0033 বয়স : 28 লিঙ্গ : মহিলা	ফটো উপলব্ধ	নাম : বি রবি রাও পিতার নাম: বি গনেশ রাও বাড়ির নং : n0022 বয়স : 38 লিঙ্গ : পুরুষ	ফটো উপলব্ধ	নাম : বি গনেশ রাও পিতার নাম: বি রামা রাও বাড়ির নং : n0022 বয়স : 70 লিঙ্গ : পুরুষ	ফটো উপলব্ধ
355	SYG2359107	356	SYG1877828	357	WB/35/242/204395
নাম : বি কবিত্রী স্বামীর নাম: বি গণেশ বাড়ির নং : n0022 বয়স : 62 লিঙ্গ : মহিলা	ফটো উপলব্ধ	নাম : টি আনন্দ রাও অন্যান্য: টি অক্ষয় বাড়ির নং : n0218 বয়স : 38 লিঙ্গ : পুরুষ	ফটো উপলব্ধ	নাম : মঞ্জু রায় স্বামীর নাম: আনন্দ রায় বাড়ির নং : n0100 বয়স : 49 লিঙ্গ : মহিলা	ফটো উপলব্ধ
358	GPF2389443	359	SYG1707496	360	SYG1707454
নাম : নুনীবালা রায় স্বামীর নাম: বাবুলাল রায় বাড়ির নং : n0112 বয়স : 56 লিঙ্গ : মহিলা	ফটো উপলব্ধ	নাম : সরস্বতী রায় পিতার নাম: লক্ষীকান্ত রায় বাড়ির নং : n0114 বয়স : 33 লিঙ্গ : মহিলা	ফটো উপলব্ধ	নাম : আলোচনা রায় স্বামীর নাম: কিরন রায় বাড়ির নং : n0113 বয়স : 29 লিঙ্গ : মহিলা	ফটো উপলব্ধ

বিধানসভা নির্বাচনক্ষেত্রের নং, নাম : 244-কাশীপুর
ভাগ নং, নাম : 1-লালডাঙ্গা,আংশিক মনপুরা,গয়ারডি

361	SYG1877661	ফটো উপলব্ধ	362	SYG1707363	ফটো উপলব্ধ	363	SYG1707371	ফটো উপলব্ধ
নাম : অভিজিৎ রায় পিতার নাম: আনন্দ রায় বাড়ির নং : n0200 বয়স : 26 লিঙ্গ : পুরুষ			নাম : আকাশ রায় পিতার নাম: আক্রম রায় বাড়ির নং : n0114 বয়স : 29 লিঙ্গ : পুরুষ			নাম : কৃষ্ণা রায় পিতার নাম: উদয় রায় বাড়ির নং : n0112 বয়স : 34 লিঙ্গ : পুরুষ		
364	SYG1707280	ফটো উপলব্ধ	365	GPF2049252	ফটো উপলব্ধ	366	SYG0124941	ফটো উপলব্ধ
নাম : রাহুল রায় পিতার নাম: আক্রম রায় বাড়ির নং : n0114 বয়স : 29 লিঙ্গ : পুরুষ			নাম : পদ্মা রায় স্বামীর নাম: বিনোদ রায় বাড়ির নং : n0100 বয়স : 42 লিঙ্গ : মহিলা			নাম : আক্রম রায় পিতার নাম: জগেশ্বর রায় বাড়ির নং : n0114 বয়স : 56 লিঙ্গ : পুরুষ		
367	GPF2389401	ফটো উপলব্ধ	368	SYG0124958	ফটো উপলব্ধ	369	SYG1408681	ফটো উপলব্ধ
নাম : ববিতা রায় স্বামীর নাম: আক্রম রায় বাড়ির নং : n0114 বয়স : 53 লিঙ্গ : মহিলা			নাম : সঞ্জীত রায় পিতার নাম: জগেশ্বর রায় বাড়ির নং : n0114 বয়স : 49 লিঙ্গ : পুরুষ			নাম : বজরং রায় পিতার নাম: গঙ্গেশ্বর রায় বাড়ির নং : n0114 বয়স : 66 লিঙ্গ : পুরুষ		
370	SYG1408665	ফটো উপলব্ধ	371	SYG1525161	ফটো উপলব্ধ	372	SYG1525153	ফটো উপলব্ধ
নাম : কল্যাণী রায় স্বামীর নাম: বজরং রায় বাড়ির নং : n0114 বয়স : 59 লিঙ্গ : মহিলা			নাম : শান্তি রায় পিতার নাম: বজরং রায় বাড়ির নং : n0114 বয়স : 39 লিঙ্গ : মহিলা			নাম : কুন্তি রায় পিতার নাম: বজরং রায় বাড়ির নং : n0114 বয়স : 35 লিঙ্গ : মহিলা		
373	SYG1525146	ফটো উপলব্ধ	374	SYG1525302	ফটো উপলব্ধ	375	SYG1121193	ফটো উপলব্ধ
নাম : লক্ষীকান্ত রায় পিতার নাম: বজরং রায় বাড়ির নং : n0114 বয়স : 33 লিঙ্গ : পুরুষ			নাম : লসু রায় পিতার নাম: বজরং রায় বাড়ির নং : n0114 বয়স : 31 লিঙ্গ : পুরুষ			নাম : আশ্রিত রায় পিতার নাম: যোগেশ্বর রায় বাড়ির নং : n0114 বয়স : 45 লিঙ্গ : পুরুষ		
376	WB/35/242/204251	ফটো উপলব্ধ	377	WB/35/242/204100	ফটো উপলব্ধ	378	SYG1636562	ফটো উপলব্ধ
নাম : শুভদ্রা রায় স্বামীর নাম: কীর্তন রায় বাড়ির নং : n0119 বয়স : 76 লিঙ্গ : মহিলা			নাম : নিমাই চন্দ্র রায় পিতার নাম: কীর্তন রায় বাড়ির নং : n0119 বয়স : 53 লিঙ্গ : পুরুষ			নাম : নিলয় রায় পিতার নাম: নিমাই চন্দ্র রায় বাড়ির নং : n0119 বয়স : 31 লিঙ্গ : পুরুষ		
379	WB/35/242/204185	ফটো উপলব্ধ	380	SYG1636570	ফটো উপলব্ধ	381	GPF0291336	ফটো উপলব্ধ
নাম : শ্যামাপদ রায় পিতার নাম: কীর্তন রায় বাড়ির নং : n0119 বয়স : 50 লিঙ্গ : পুরুষ			নাম : শিবানী রায় স্বামীর নাম: শ্যামাপদ রায় বাড়ির নং : n0119 বয়স : 38 লিঙ্গ : মহিলা			নাম : শোভনা রায় স্বামীর নাম: নিমাই রায় বাড়ির নং : n0119 বয়স : 50 লিঙ্গ : মহিলা		
382	SYG1525187	ফটো উপলব্ধ	383	SYG1408418	ফটো উপলব্ধ	384	GPF1223569	ফটো উপলব্ধ
নাম : সুলচনা রায় স্বামীর নাম: দীপক রায় বাড়ির নং : n0100 বয়স : 37 লিঙ্গ : মহিলা			নাম : মানসী রায় স্বামীর নাম: দীপক রায় বাড়ির নং : n0100 বয়স : 32 লিঙ্গ : মহিলা			নাম : গনেশ রায় পিতার নাম: বিণু রায় বাড়ির নং : n0107 বয়স : 59 লিঙ্গ : পুরুষ		
385	WB/35/242/204219	ফটো উপলব্ধ	386	SYG1408616	ফটো উপলব্ধ	387	SYG1408624	ফটো উপলব্ধ
নাম : ছবি রায় স্বামীর নাম: গনেশ রায় বাড়ির নং : n0107 বয়স : 56 লিঙ্গ : মহিলা			নাম : মিলন রায় পিতার নাম: গণেশ রায় বাড়ির নং : n0107 বয়স : 35 লিঙ্গ : পুরুষ			নাম : চন্দনা রায় স্বামীর নাম: মিলন রায় বাড়ির নং : n0107 বয়স : 35 লিঙ্গ : মহিলা		
388	SYG1408558	ফটো উপলব্ধ	389	SYG1408335	ফটো উপলব্ধ	390	GPF2049294	ফটো উপলব্ধ
নাম : অসিত রায় পিতার নাম: গণেশ রায় বাড়ির নং : n0107 বয়স : 35 লিঙ্গ : পুরুষ			নাম : রুমা রায় পিতার নাম: গণেশ রায় বাড়ির নং : n0107 বয়স : 32 লিঙ্গ : মহিলা			নাম : পের্বাসী রায় স্বামীর নাম: বাবু রায় বাড়ির নং : n0112 বয়স : 66 লিঙ্গ : মহিলা		

বিধানসভা নির্বাচনক্ষেত্রের নং, নাম : 244-কাশীপুর
ভাগ নং, নাম : 1-লালডাঙ্গা,আংশিক মনপুরা,গয়ারডি

391	GPF2389435	ফটো উপলব্ধ	392	GPF2049310	ফটো উপলব্ধ	393	SYG1121052	ফটো উপলব্ধ
নাম : উদয় রায় পিতার নাম: ভিখু রায় বাড়ির নং : n0112 বয়স : 61 লিঙ্গ : পুরুষ			নাম : সিমন্ত রায় পিতার নাম: উদয় রায় বাড়ির নং : n0112 বয়স : 43 লিঙ্গ : পুরুষ			নাম : নিতু রায় স্বামীর নাম: সিমন্ত রায় বাড়ির নং : n0112 বয়স : 41 লিঙ্গ : মহিলা		
394	GPF2049328	ফটো উপলব্ধ	395	SYG1525195	ফটো উপলব্ধ	396	SYG1121268	ফটো উপলব্ধ
নাম : মোহন রায় পিতার নাম: উদয় রায় বাড়ির নং : n0112 বয়স : 41 লিঙ্গ : পুরুষ			নাম : মনজুড়া রায় স্বামীর নাম: মোহন রায় বাড়ির নং : n0112 বয়স : 30 লিঙ্গ : মহিলা			নাম : সুন্দরা রায় পিতার নাম: উদয় রায় বাড়ির নং : n0112 বয়স : 36 লিঙ্গ : মহিলা		
397	SYG1331602	ফটো উপলব্ধ	398	SYG1636588	ফটো উপলব্ধ	399	SYG1525401	ফটো উপলব্ধ
নাম : রাজিব রায় পিতার নাম: বিক্রম রায় বাড়ির নং : n0114 বয়স : 34 লিঙ্গ : পুরুষ			নাম : দিপালী রায় স্বামীর নাম: রাজিব রায় বাড়ির নং : n0114 বয়স : 29 লিঙ্গ : মহিলা			নাম : সাজিব রায় পিতার নাম: বিক্রম রায় বাড়ির নং : n0114 বয়স : 31 লিঙ্গ : পুরুষ		
400	SYG1636604	ফটো উপলব্ধ	401	SYG0123968	ফটো উপলব্ধ	402	GPF2049344	ফটো উপলব্ধ
নাম : জীতেন রায় পিতার নাম: বিক্রম রায় বাড়ির নং : n0114 বয়স : 29 লিঙ্গ : পুরুষ			নাম : লিলু রায় স্বামীর নাম: সাজিব রায় বাড়ির নং : n0025 বয়স : 47 লিঙ্গ : মহিলা			নাম : দীপক রায় পিতার নাম: কিঙ্কর রায় বাড়ির নং : n0099 বয়স : 42 লিঙ্গ : পুরুষ		
403	SYG1525419	ফটো উপলব্ধ	404	GPF2049351	ফটো উপলব্ধ	405	WB/35/242/204277	ফটো উপলব্ধ
নাম : শান্ত রায় পিতার নাম: কিঙ্কর রায় বাড়ির নং : n0099 বয়স : 33 লিঙ্গ : পুরুষ			নাম : মৌসুমী রায় স্বামীর নাম: গিরিধারী রায় বাড়ির নং : n0099 বয়স : 42 লিঙ্গ : মহিলা			নাম : প্রমীলা রায় স্বামীর নাম: গানু রায় বাড়ির নং : n0100 বয়স : 66 লিঙ্গ : মহিলা		
406	SYG1636760	ফটো উপলব্ধ	407	WB/35/242/204187	ফটো উপলব্ধ	408	GPF2049245	ফটো উপলব্ধ
নাম : বিশ্বজিৎ রায় পিতার নাম: আনন্দ রায় বাড়ির নং : n0100 বয়স : 29 লিঙ্গ : পুরুষ			নাম : বিনোদ রায় পিতার নাম: গানু রায় বাড়ির নং : n0100 বয়স : 49 লিঙ্গ : পুরুষ			নাম : দীপক রায় পিতার নাম: গানু রায় বাড়ির নং : n0100 বয়স : 42 লিঙ্গ : পুরুষ		
409	GPF2389468	ফটো উপলব্ধ	410	GPF2389476	ফটো উপলব্ধ	411	SYG0888768	ফটো উপলব্ধ
নাম : মানিক রায় পিতার নাম: মথুর রায় বাড়ির নং : n0113 বয়স : 59 লিঙ্গ : পুরুষ			নাম : সন্ধ্যা রায় স্বামীর নাম: মানিক রায় বাড়ির নং : n0113 বয়স : 56 লিঙ্গ : মহিলা			নাম : টুকুন রায় পিতার নাম: মানিক রায় বাড়ির নং : n0113 বয়স : 35 লিঙ্গ : পুরুষ		
412	SYG1636596	ফটো উপলব্ধ	413	SYG1525427	ফটো উপলব্ধ	414	GPF2049435	ফটো উপলব্ধ
নাম : রুমা রায় স্বামীর নাম: টুকুন রায় বাড়ির নং : n0113 বয়স : 35 লিঙ্গ : মহিলা			নাম : কাঞ্চন রায় পিতার নাম: মানিক রায় বাড়ির নং : n0113 বয়স : 30 লিঙ্গ : পুরুষ			নাম : বিশাখা রায় স্বামীর নাম: কৈলাস রায় বাড়ির নং : n0113 বয়স : 51 লিঙ্গ : মহিলা		
415	GPF2389500	ফটো উপলব্ধ	416	GPF2049476	ফটো উপলব্ধ	417	SYG1525021	ফটো উপলব্ধ
নাম : জানকী রায় স্বামীর নাম: হারু রায় বাড়ির নং : n0113 বয়স : 55 লিঙ্গ : মহিলা			নাম : কিরন রায় পিতার নাম: হারু রায় বাড়ির নং : n0113 বয়স : 42 লিঙ্গ : পুরুষ			নাম : লতা রায় পিতার নাম: হারু রায় বাড়ির নং : n0113 বয়স : 35 লিঙ্গ : মহিলা		
418	SYG2157931	ফটো উপলব্ধ	419	SYG1930965	ফটো উপলব্ধ	420	SYG1636711	ফটো উপলব্ধ
নাম : মামনী রায় স্বামীর নাম: সাজিব রায় বাড়ির নং : এন114 বয়স : 27 লিঙ্গ : মহিলা			নাম : অজয় কুমার রায় পিতার নাম: কীরিটি রায় বাড়ির নং : এন0099 বয়স : 25 লিঙ্গ : পুরুষ			নাম : মধুসূদন রায় পিতার নাম: কৈলাশ রায় বাড়ির নং : n0113 বয়স : 29 লিঙ্গ : পুরুষ		

বিধানসভা নির্বাচনক্ষেত্রের নং, নাম : 244-কাশীপুর
ভাগ নং, নাম : 1-লালডাঙ্গা,আংশিক মনপুরা,গয়ারডি

421	GPF2049377	ফটো উপলব্ধ	422	GPF2389492	ফটো উপলব্ধ	423	SYG1930890	ফটো উপলব্ধ
নাম : গোলাপী রায় স্বামীর নাম: কিরিটি রায় বাড়ির নং : n0099 বয়স : 46 লিঙ্গ : মহিলা			নাম : কৈলাশ রায় পিতার নাম: মথুর রায় বাড়ির নং : n0113 বয়স : 52 লিঙ্গ : পুরুষ			নাম : মিনু রায় স্বামীর নাম: অসিত রায় বাড়ির নং : 00 বয়স : 26 লিঙ্গ : মহিলা		
424	SYG1930908	ফটো উপলব্ধ	425	SYG1930932	ফটো উপলব্ধ	426	SYG1930924	ফটো উপলব্ধ
নাম : শিল্পা রায় পিতার নাম: কৈলাশ রায় বাড়ির নং : 00 বয়স : 25 লিঙ্গ : মহিলা			নাম : শ্রীকান্ত রায় পিতার নাম: কিঙ্কর রায় বাড়ির নং : এন0099 বয়স : 36 লিঙ্গ : পুরুষ			নাম : সুনিতা রায় স্বামীর নাম: রাহুল রায় বাড়ির নং : 00 বয়স : 25 লিঙ্গ : মহিলা		
427	SYG2252641	ফটো উপলব্ধ	428	SYG2377281	ফটো উপলব্ধ	429	SYG2192144	ফটো উপলব্ধ
নাম : বিজয় রায় মায়ের নাম: গোলাপী রায় বাড়ির নং : এন0099 বয়স : 23 লিঙ্গ : পুরুষ			নাম : বর্ণালী রায় পিতার নাম: গিরিধারী রায় বাড়ির নং : এন0099 বয়স : 20 লিঙ্গ : মহিলা			নাম : সমর রায় পিতার নাম: আন্তিক রায় বাড়ির নং : এন0114 বয়স : 23 লিঙ্গ : পুরুষ		
430	SYG2214021	ফটো উপলব্ধ	431	SYG2214054	ফটো উপলব্ধ	432	SYG2367696	ফটো উপলব্ধ
নাম : কাজল রায় পিতার নাম: কৈলাশ রায় বাড়ির নং : এন0113 বয়স : 23 লিঙ্গ : পুরুষ			নাম : প্রশান্ত রায় পিতার নাম: বিনোদ রায় বাড়ির নং : এন0100 বয়স : 22 লিঙ্গ : পুরুষ			নাম : সনকা রায় স্বামীর নাম: বিশ্বজিৎ রায় বাড়ির নং : এন0100 বয়স : 20 লিঙ্গ : মহিলা		
433	SYG2247153	ফটো উপলব্ধ	434	SYG2252435	ফটো উপলব্ধ	435	SYG1707587	ফটো উপলব্ধ
নাম : মামনী রায় স্বামীর নাম: শ্রীকান্ত রায় বাড়ির নং : না বয়স : 22 লিঙ্গ : মহিলা			নাম : অজয় রায় পিতার নাম: সঞ্জীত রায় বাড়ির নং : এন0114 বয়স : 22 লিঙ্গ : পুরুষ			নাম : কাঞ্চন শর্মা পিতার নাম: সিউ নারায়ন লাল শর্মা বাড়ির নং : n0167 বয়স : 43 লিঙ্গ : মহিলা		
436	SYG1707595	ফটো উপলব্ধ	437	SYG1707603	ফটো উপলব্ধ	438	SYG1707611	ফটো উপলব্ধ
নাম : কমল শর্মা পিতার নাম: সিউ নারায়ন লাল শর্মা বাড়ির নং : n0168 বয়স : 39 লিঙ্গ : পুরুষ			নাম : সাবিত্রী শর্মা স্বামীর নাম: সিউ নারায়ন লাল শর্মা বাড়ির নং : n0169 বয়স : 71 লিঙ্গ : মহিলা			নাম : সিউ নারায়ন লাল শর্মা পিতার নাম: নাথুলাল শর্মা বাড়ির নং : n0170 বয়স : 80 লিঙ্গ : পুরুষ		
439	SYG1877802	ফটো উপলব্ধ	440	GPF2290021	ফটো উপলব্ধ	441	SYG1408319	ফটো উপলব্ধ
নাম : ওয়াসিত শাও পিতার নাম: রাজেশ শাও বাড়ির নং : n0216 বয়স : 27 লিঙ্গ : পুরুষ			নাম : মীরা সাউ স্বামীর নাম: দীপক সাউ বাড়ির নং : n0030 বয়স : 51 লিঙ্গ : মহিলা			নাম : রিতু সাও স্বামীর নাম: শুশীল সাও বাড়ির নং : n0030 বয়স : 38 লিঙ্গ : মহিলা		
442	WB/35/242/204071	ফটো উপলব্ধ	443	WB/35/242/204040	ফটো উপলব্ধ	444	SYG0125229	ফটো উপলব্ধ
নাম : শুশীল সাও পিতার নাম: বলবীর শাও বাড়ির নং : n0030 বয়স : 48 লিঙ্গ : পুরুষ			নাম : বীরেন্দ্র শাও পিতার নাম: বলবীর শাও বাড়ির নং : n0030 বয়স : 55 লিঙ্গ : পুরুষ			নাম : উষা শাও স্বামীর নাম: জীতেন্দ্র শাও বাড়ির নং : n0030 বয়স : 48 লিঙ্গ : মহিলা		
445	GPF2508026	ফটো উপলব্ধ	446	WB/35/242/204163	ফটো উপলব্ধ	447	GPF2389575	ফটো উপলব্ধ
নাম : অরুণ কুমার শাও পিতার নাম: শ্রীকৃষ্ণ শাও বাড়ির নং : n0028 বয়স : 38 লিঙ্গ : পুরুষ			নাম : মন্দাদেবী শাও স্বামীর নাম: শ্রীকৃষ্ণ শাও বাড়ির নং : n0028 বয়স : 61 লিঙ্গ : মহিলা			নাম : সীতাদে শাও স্বামীর নাম: গুলাপচাঁদ শাও বাড়ির নং : n0028 বয়স : 77 লিঙ্গ : মহিলা		
448	SYG1121631	ফটো উপলব্ধ	449	SYG1707413	ফটো উপলব্ধ	450	SYG1779693	ফটো উপলব্ধ
নাম : অজয় কুমার পিতার নাম: এন ভেক্টর রামান্না বাড়ির নং : n0028 বয়স : 40 লিঙ্গ : পুরুষ			নাম : অক্ষিত কুমার সাও পিতার নাম: দীপক কুমার সাও বাড়ির নং : n0030 বয়স : 28 লিঙ্গ : পুরুষ			নাম : অঞ্জলি সাও পিতার নাম: রাজেশ সাও বাড়ির নং : n0069 বয়স : 29 লিঙ্গ : মহিলা		

বিধানসভা নির্বাচনক্ষেত্রের নং, নাম : 244-কাশীপুর
ভাগ নং, নাম : 1-লালডাঙ্গা,আংশিক মনপুরা,গয়ারডি

451 নাম : প্রীতি সাউ স্বামীর নাম: মিথলেশ সাউ বাড়ির নং : n0069 বয়স : 31 লিঙ্গ : মহিলা	SYG1779727 ফটো উপলব্ধ	452 নাম : লক্ষ্মীন্দর শাও পিতার নাম: বৈজনাথ শাও বাড়ির নং : n0001 বয়স : 54 লিঙ্গ : পুরুষ	WB/35/242/204359 ফটো উপলব্ধ	453 নাম : কিশোর শাও পিতার নাম: বৈজনাথ শাও বাড়ির নং : n0001 বয়স : 51 লিঙ্গ : পুরুষ	GPF1223510 ফটো উপলব্ধ
454 নাম : অজয় সাউ পিতার নাম: বৈদ্যনাথ সাউ বাড়ির নং : n0001 বয়স : 48 লিঙ্গ : পুরুষ	GPF2049666 ফটো উপলব্ধ	455 নাম : উত্তম সাউ পিতার নাম: বৈদ্যনাথ সাউ বাড়ির নং : n0001 বয়স : 46 লিঙ্গ : পুরুষ	GPF2049674 ফটো উপলব্ধ	456 নাম : গীতা শাও স্বামীর নাম: জহর শাও বাড়ির নং : n0002 বয়স : 61 লিঙ্গ : মহিলা	WB/35/242/204278 ফটো উপলব্ধ
457 নাম : অমর কুমার সাউ পিতার নাম: জওহর সাউ বাড়ির নং : n0002 বয়স : 46 লিঙ্গ : পুরুষ	GPF2049542 ফটো উপলব্ধ	458 নাম : রঞ্জনা সাও স্বামীর নাম: মহেন্দ্র সাও বাড়ির নং : n0031 বয়স : 51 লিঙ্গ : মহিলা	GPF2551273 ফটো উপলব্ধ	459 নাম : শুভম কুমার সাও পিতার নাম: মহেন্দ্র সাও বাড়ির নং : n0031 বয়স : 29 লিঙ্গ : পুরুষ	SYG1636638 ফটো উপলব্ধ
460 নাম : উমাদেবী শাও স্বামীর নাম: গয়াপ্রসাদ শাও বাড়ির নং : n0070 বয়স : 76 লিঙ্গ : মহিলা	GPF2389567 ফটো উপলব্ধ	461 নাম : উষাকিরন প্রসাদ স্বামীর নাম: রাজু প্রসাদ বাড়ির নং : n0070 বয়স : 63 লিঙ্গ : মহিলা	SYG1331768 ফটো উপলব্ধ	462 নাম : রাজু প্রসাদ পিতার নাম: গয়া প্রসাদ বাড়ির নং : n0070 বয়স : 59 লিঙ্গ : পুরুষ	SYG1121607 ফটো উপলব্ধ
463 নাম : সীমা শাও স্বামীর নাম: রাকেশ প্রসাদ শাও বাড়ির নং : n0070 বয়স : 49 লিঙ্গ : মহিলা	SYG1408327 ফটো উপলব্ধ	464 নাম : রাকেশ প্রসাদ সাও পিতার নাম: গয়াপ্রসাদ সাও বাড়ির নং : n0070 বয়স : 50 লিঙ্গ : পুরুষ	GPF1156876 ফটো উপলব্ধ	465 নাম : রাজ মুকেশ গুপ্তা পিতার নাম: গয়া প্রসাদ সাও বাড়ির নং : n0070 বয়স : 45 লিঙ্গ : পুরুষ	GPF2508091 ফটো উপলব্ধ
466 নাম : দীপা গুপ্তা পিতার নাম: রাজমুকেশ গুপ্তা বাড়ির নং : n0070 বয়স : 35 লিঙ্গ : মহিলা	SYG1121243 ফটো উপলব্ধ	467 নাম : চিত্তা সাউ স্বামীর নাম: বিরেন্দ্র সাউ বাড়ির নং : n0030 বয়স : 37 লিঙ্গ : মহিলা	SYG1691831 ফটো উপলব্ধ	468 নাম : সোমনাথ সহিস পিতার নাম: নিরঞ্জন সহিস বাড়ির নং : n0030 বয়স : 32 লিঙ্গ : পুরুষ	SYG1525211 ফটো উপলব্ধ
469 নাম : স্নেহা কুমারী পিতার নাম: দীপক গুপ্তা বাড়ির নং : n0030 বয়স : 30 লিঙ্গ : মহিলা	SYG1636620 ফটো উপলব্ধ	470 নাম : কমলেশ শাও পিতার নাম: শিউপ্রসাদ শাও বাড়ির নং : n0069 বয়স : 41 লিঙ্গ : পুরুষ	GPF2508042 ফটো উপলব্ধ	471 নাম : রাজেশ শাও পিতার নাম: শিউ প্রসাদ শাও বাড়ির নং : n0069 বয়স : 55 লিঙ্গ : পুরুষ	WB/35/242/204070 ফটো উপলব্ধ
472 নাম : রাখী শাও স্বামীর নাম: রাজেশ শাও বাড়ির নং : n0069 বয়স : 50 লিঙ্গ : মহিলা	WB/35/242/204046 ফটো উপলব্ধ	473 নাম : মহেন্দ্র শাও পিতার নাম: বলবীর শাও বাড়ির নং : n0031 বয়স : 59 লিঙ্গ : পুরুষ	GPF2389591 ফটো উপলব্ধ	474 নাম : অভিজিৎ শাও পিতার নাম: লক্ষীন্দর শাও বাড়ির নং : এন0001 বয়স : 22 লিঙ্গ : পুরুষ	SYG2252567 ফটো উপলব্ধ
475 নাম : ঋষভ কুমার শাহ পিতার নাম: দীপক শাহ বাড়ির নং : n0030 বয়স : 30 লিঙ্গ : পুরুষ	SYG1525039 ফটো উপলব্ধ	476 নাম : সোনা মিনা সাহিস স্বামীর নাম: শঙ্কর সাহিস বাড়ির নং : এন0001 বয়স : 72 লিঙ্গ : মহিলা	SYG0115568 ফটো উপলব্ধ	477 নাম : জ্যোতি সাউ স্বামীর নাম: কমলেশ সাউ বাড়ির নং : n0069 বয়স : 38 লিঙ্গ : মহিলা	SYG1779701 ফটো উপলব্ধ
478 নাম : ঋতিকা সাউ পিতার নাম: কিশোর সাউ বাড়ির নং : এন0001 বয়স : 21 লিঙ্গ : মহিলা	SYG2296721 ফটো উপলব্ধ	479 নাম : অনামিকা কুমারী গুপ্তা স্বামীর নাম: রিতেশ কুমার শাও বাড়ির নং : এন0030 বয়স : 27 লিঙ্গ : মহিলা	IEP2081065 ফটো উপলব্ধ	480 নাম : সুজল কুমার সাও পিতার নাম: জিতেন্দ্র সাও বাড়ির নং : এন0030 বয়স : 21 লিঙ্গ : পুরুষ	SYG2289023 ফটো উপলব্ধ

বিধানসভা নির্বাচনক্ষেত্রের নং, নাম : 244-কাশীপুর
ভাগ নং, নাম : 1-লালডাঙ্গা, আংশিক মনপুরা, গয়ারডি

481	SYG2287647	ফটো উপলব্ধ	482	GPF2289940	ফটো উপলব্ধ	483	SYG1930841	ফটো উপলব্ধ
নাম : প্রগতি সাউ পিতার নাম: রাজেশ সাউ বাড়ির নং : এন0069 বয়স : 21 লিঙ্গ : মহিলা			নাম : মুকেশ কুমার সাউ পিতার নাম: গোলাপ চাঁদ সাউ বাড়ির নং : n0028 বয়স : 40 লিঙ্গ : পুরুষ			নাম : ভিশাল শাও পিতার নাম: লখিন্দর শাও বাড়ির নং : 00 বয়স : 28 লিঙ্গ : পুরুষ		
484	WB/35/242/204125	ফটো উপলব্ধ	485	SYG1121490	ফটো উপলব্ধ	486	SYG1779719	ফটো উপলব্ধ
নাম : বাসন্তী শাও স্বামীর নাম: বৈজনাথ শাও বাড়ির নং : n0001 বয়স : 74 লিঙ্গ : মহিলা			নাম : অনীতা সাও স্বামীর নাম: উত্তম সাও বাড়ির নং : n0001 বয়স : 43 লিঙ্গ : মহিলা			নাম : মিথলেশ সাউ পিতার নাম: শিও প্রসাদ সাউ বাড়ির নং : n0069 বয়স : 42 লিঙ্গ : পুরুষ		
487	SYG1983758	ফটো উপলব্ধ	488	SYG2413847	ফটো উপলব্ধ	489	SYG2090751	ফটো উপলব্ধ
নাম : সঞ্জনা কুমারী পিতার নাম: রাজু প্রসাদ বাড়ির নং : এন-0071 বয়স : 26 লিঙ্গ : মহিলা			নাম : সিমরান শাউ মায়ের নাম: সীমা শাউ বাড়ির নং : এন0070 বয়স : 21 লিঙ্গ : মহিলা			নাম : নন্দিতা সাও পিতার নাম: কিশোর সাও বাড়ির নং : N0001 বয়স : 24 লিঙ্গ : মহিলা		
490	SYG1117878	ফটো উপলব্ধ	491	GPF2508067	ফটো উপলব্ধ	492	GPF1156454	ফটো উপলব্ধ
নাম : দেব সহিষ মায়ের নাম: সোনামনি সহিষ বাড়ির নং : এন0001 বয়স : 38 লিঙ্গ : পুরুষ			নাম : সরিতা শাও স্বামীর নাম: অখিলেশ কুমার শাহ বাড়ির নং : গযদিহ বয়স : 46 লিঙ্গ : মহিলা			নাম : অখিলেশ কুমার শাহ পিতার নাম: শিও প্রসাদ শাহ বাড়ির নং : গযদিহ বয়স : 47 লিঙ্গ : পুরুষ		
493	SYG2412377	ফটো উপলব্ধ	494	SYG2122620	ফটো উপলব্ধ	495	SYG1406966	ফটো উপলব্ধ
নাম : অক্ষয় শাউ মায়ের নাম: সরিতা শাউ বাড়ির নং : এন0069 বয়স : 20 লিঙ্গ : পুরুষ			নাম : শ্রীকৃষ্ণ শাও পিতার নাম: শুকর শাও বাড়ির নং : n0028 বয়স : 67 লিঙ্গ : পুরুষ			নাম : মঞ্জু সহিষ পিতার নাম: রাজেন্দ্র রজক বাড়ির নং : n0030 বয়স : 33 লিঙ্গ : মহিলা		
496	SYG1707694	ফটো উপলব্ধ	497	SYG2089365	ফটো উপলব্ধ	498	SYG2112399	ফটো উপলব্ধ
নাম : রিক্ত দেবী স্বামীর নাম: মুকেশ কুমার সাও বাড়ির নং : n0028 বয়স : 36 লিঙ্গ : মহিলা			নাম : পুষ্পা কুমারী স্বামীর নাম: চন্দন কুমার সাও বাড়ির নং : N0026 বয়স : 35 লিঙ্গ : মহিলা			নাম : উষা দেবী স্বামীর নাম: রামকৃষ্ণ সাহ বাড়ির নং : n0026 বয়স : 61 লিঙ্গ : মহিলা		
499	WB/35/242/204068	ফটো উপলব্ধ	500	SYG2426344	ফটো উপলব্ধ	501	SYG0125344	ফটো উপলব্ধ
নাম : রামকৃষ্ণ শাহ পিতার নাম: শুকর শাহ বাড়ির নং : n0026 বয়স : 73 লিঙ্গ : পুরুষ			নাম : সর্ঘ সাউ পিতার নাম: রামকৃষ্ণ সাউ বাড়ির নং : n0026 বয়স : 49 লিঙ্গ : পুরুষ			নাম : চন্দন কুমার সাউ পিতার নাম: রামকৃষ্ণ সাউ বাড়ির নং : n0026 বয়স : 37 লিঙ্গ : পুরুষ		
502	SYG1121029	ফটো উপলব্ধ	503	SYG1408285	ফটো উপলব্ধ	504	SYG1707462	ফটো উপলব্ধ
নাম : আরতী কুমারী পিতার নাম: রামকিষন সাও বাড়ির নং : n0026 বয়স : 34 লিঙ্গ : মহিলা			নাম : ববিতা শাও স্বামীর নাম: সর্ঘ শাও বাড়ির নং : n0026 বয়স : 33 লিঙ্গ : মহিলা			নাম : ঋতেশ কুমার সাও পিতার নাম: সুরজ প্রসাদ সাও বাড়ির নং : n0026 বয়স : 29 লিঙ্গ : পুরুষ		
505	SYG1506518	ফটো উপলব্ধ	506	SYG1117860	ফটো উপলব্ধ	507	SYG2151496	ফটো উপলব্ধ
নাম : মিনি বালা সর্দার স্বামীর নাম: গোপাল সর্দার বাড়ির নং : n0156 বয়স : 76 লিঙ্গ : মহিলা			নাম : জয় সহিষ মায়ের নাম: সোনামনি সহিষ বাড়ির নং : n0243 বয়স : 38 লিঙ্গ : পুরুষ			নাম : সোম সহিষ পিতার নাম: সঞ্জয় সহিষ বাড়ির নং : এন0061 বয়স : 23 লিঙ্গ : পুরুষ		
508	SYG2156487	ফটো উপলব্ধ	509	SYG2157568	ফটো উপলব্ধ	510	SYG2157782	ফটো উপলব্ধ
নাম : ফুলকুমারী সহিষ স্বামীর নাম: বাসুদেব সহিষ বাড়ির নং : এন115 বয়স : 40 লিঙ্গ : মহিলা			নাম : শিব সহিষ পিতার নাম: বিনোদ সহিষ বাড়ির নং : এন015 বয়স : 23 লিঙ্গ : পুরুষ			নাম : কিরন সহিষ পিতার নাম: শিব সহিষ বাড়ির নং : এন000 বয়স : 23 লিঙ্গ : পুরুষ		

বিধানসভা নির্বাচনক্ষেত্রের নং, নাম : 244-কাশীপুর
ভাগ নং, নাম : 1-লালডাঙ্গা, আংশিক মনপুরা, গয়ারডি

511	SYG2157881	ফটো উপলব্ধ	512	SYG2157261	ফটো উপলব্ধ	513	SYG2192060	ফটো উপলব্ধ
নাম : সুরেশ সহিস পিতার নাম: মাধব সহিস বাড়ির নং : এন036 বয়স : 23 লিঙ্গ : পুরুষ			নাম : সুরজ সহিস পিতার নাম: বাসুদেব সহিস বাড়ির নং : এন015 বয়স : 25 লিঙ্গ : পুরুষ			নাম : টিকু সহিস পিতার নাম: শিব সহিস বাড়ির নং : এন0110 বয়স : 23 লিঙ্গ : পুরুষ		
514	SYG2190957	ফটো উপলব্ধ	515	SYG2190684	ফটো উপলব্ধ	516	GPF2102234	ফটো উপলব্ধ
নাম : রাহুল সহিস মায়ের নাম: সন্ধ্যা সহিস বাড়ির নং : এন0225 বয়স : 24 লিঙ্গ : পুরুষ			নাম : রাকেশ সহিস পিতার নাম: তপন সহিস বাড়ির নং : এন0047 বয়স : 24 লিঙ্গ : পুরুষ			নাম : মনোজ সহিস পিতার নাম: মুনীলাল সর্দস বাড়ির নং : n0226 বয়স : 51 লিঙ্গ : পুরুষ		
517	SYG1930866	ফটো উপলব্ধ	518	SYG2101715	ফটো উপলব্ধ	519	SYG2089670	ফটো উপলব্ধ
নাম : শ্যামল সহিস পিতার নাম: বংশী সহিস বাড়ির নং : 00 বয়স : 25 লিঙ্গ : পুরুষ			নাম : সরস্বতী সহিস স্বামীর নাম: স্বপন সহিস বাড়ির নং : n0088 বয়স : 50 লিঙ্গ : মহিলা			নাম : মোসুমী সহিস পিতার নাম: স্বপন সহিস বাড়ির নং : N0088 বয়স : 24 লিঙ্গ : মহিলা		
520	SYG2090090	ফটো উপলব্ধ	521	SYG2090686	ফটো উপলব্ধ	522	GPF2049864	ফটো উপলব্ধ
নাম : ঋত্বিক সহিস পিতার নাম: তারা সহিস বাড়ির নং : N0053 বয়স : 25 লিঙ্গ : পুরুষ			নাম : লতিকা সহিস স্বামীর নাম: চন্দন সহিস বাড়ির নং : - বয়স : 25 লিঙ্গ : মহিলা			নাম : সন্তোষ সহিস পিতার নাম: অর্জুন সহিস বাড়ির নং : n0111 বয়স : 35 লিঙ্গ : পুরুষ		
523	SYG2151520	ফটো উপলব্ধ	524	SYG1635267	ফটো উপলব্ধ	525	SYG2089522	ফটো উপলব্ধ
নাম : আদিত্য সহিস পিতার নাম: বাবলু সহিস বাড়ির নং : এন0081 বয়স : 24 লিঙ্গ : পুরুষ			নাম : সবিতা সহিস স্বামীর নাম: জয় সহিস বাড়ির নং : n0242 বয়স : 36 লিঙ্গ : মহিলা			নাম : চৈতালি হাজারা পিতার নাম: রসরাজ হাজারা বাড়ির নং : N005 বয়স : 37 লিঙ্গ : মহিলা		
526	GPF1652882	ফটো উপলব্ধ	527	SYG1331735	ফটো উপলব্ধ	528	SYG2011989	ফটো উপলব্ধ
নাম : অজিত সহিস পিতার নাম: যশী সহিস বাড়ির নং : n0046 বয়স : 39 লিঙ্গ : পুরুষ			নাম : রেখা সহিস স্বামীর নাম: সঞ্জিত সহিস বাড়ির নং : n0046 বয়স : 39 লিঙ্গ : মহিলা			নাম : সঞ্জীত সহিস পিতার নাম: যশী সহিস বাড়ির নং : n0046 বয়স : 51 লিঙ্গ : পুরুষ		
529	SYG1930874	ফটো উপলব্ধ	530	SYG1930973	ফটো উপলব্ধ	531	IAP2090686	ফটো উপলব্ধ
নাম : শান্ত্য সহিস পিতার নাম: তপন সহিস বাড়ির নং : 00 বয়স : 25 লিঙ্গ : পুরুষ			নাম : সন্ধ্যা সহিস স্বামীর নাম: শ্যামল সহিস বাড়ির নং : এন0072 বয়স : 45 লিঙ্গ : মহিলা			নাম : অনিতা সহিস পিতার নাম: ধৃতরঞ্জন সহিস বাড়ির নং : গয়াদিহ বয়স : 26 লিঙ্গ : মহিলা		
532	XWI1903194	ফটো উপলব্ধ	533	SYG1408491	ফটো উপলব্ধ	534	SYG2296606	ফটো উপলব্ধ
নাম : শম্পা সহিস স্বামীর নাম: কমল সহিস বাড়ির নং : এন0043 বয়স : 27 লিঙ্গ : মহিলা			নাম : রুপা সহিস পিতার নাম: সুনীল সহিস বাড়ির নং : n0089 বয়স : 32 লিঙ্গ : মহিলা			নাম : টুকটুক সহিস পিতার নাম: তারা সহিস বাড়ির নং : এন0053 বয়স : 21 লিঙ্গ : মহিলা		
535	SYG2296663	ফটো উপলব্ধ	536	SYG2296770	ফটো উপলব্ধ	537	SYG2296796	ফটো উপলব্ধ
নাম : প্রিয়া সহিস স্বামীর নাম: রিতিক সহিস বাড়ির নং : এন0053 বয়স : 27 লিঙ্গ : মহিলা			নাম : মধুমিতা সহিস পিতার নাম: তপন সহিস বাড়ির নং : এন0122 বয়স : 21 লিঙ্গ : মহিলা			নাম : গুণ্ডা দেবী স্বামীর নাম: কুন্দন সহিস বাড়ির নং : এন0194 বয়স : 24 লিঙ্গ : মহিলা		
538	SYG2311223	ফটো উপলব্ধ	539	SYG2274678	ফটো উপলব্ধ	540	SYG2252765	ফটো উপলব্ধ
নাম : চন্দ্রমা সহিস পিতার নাম: মিলন সহিস বাড়ির নং : এন0079 বয়স : 21 লিঙ্গ : মহিলা			নাম : পুতুল সহিস স্বামীর নাম: কিষ্ট সহিস বাড়ির নং : n0049 বয়স : 60 লিঙ্গ : মহিলা			নাম : বেবি সহিস পিতার নাম: লবকিশোর সহীস বাড়ির নং : এন0096 বয়স : 33 লিঙ্গ : মহিলা		

বিধানসভা নির্বাচনক্ষেত্রের নং, নাম : 244-কাশীপুর
ভাগ নং, নাম : 1-লালডাঙ্গা,আংশিক মনপুরা,গয়ারডি

541 নাম : আয়েশা মুখী স্বামীর নাম: মুরারী লাল মুখী বাড়ির নং : গ্রাম গয়াঙ্গীহ বয়স : 25 লিঙ্গ : মহিলা	SYG2268381 ফটো উপলব্ধ	542 নাম : ডলি কুমারী স্বামীর নাম: সুরেশ সহিস বাড়ির নং : এন0036 বয়স : 24 লিঙ্গ : মহিলা	SYG2191724 ফটো উপলব্ধ	543 নাম : মুনমুন সহিস স্বামীর নাম: ঈশ্বর সহিস বাড়ির নং : গ্রাম লালডাঙ্গা বয়স : 27 লিঙ্গ : মহিলা	SYG2199719 ফটো উপলব্ধ
544 নাম : লক্ষ্মী কুমারী সহিস স্বামীর নাম: হারাধন সহিস বাড়ির নং : এন0047 বয়স : 30 লিঙ্গ : মহিলা	SYG2190858 ফটো উপলব্ধ	545 নাম : সেন্টু সহিস পিতার নাম: কালিপদ সহিস বাড়ির নং : এন0110 বয়স : 23 লিঙ্গ : পুরুষ	SYG2190890 ফটো উপলব্ধ	546 নাম : অতিকা সহিস স্বামীর নাম: মহাদেব সহিস বাড়ির নং : এন0088 বয়স : 59 লিঙ্গ : মহিলা	SYG2191823 ফটো উপলব্ধ
547 নাম : সরস্বতী সহিস স্বামীর নাম: শীজল সহিস বাড়ির নং : এন0080 বয়স : 27 লিঙ্গ : মহিলা	SYG2191849 ফটো উপলব্ধ	548 নাম : মহাদেব সহিস পিতার নাম: কালিরাম সহিস বাড়ির নং : এন0088 বয়স : 62 লিঙ্গ : পুরুষ	SYG2191955 ফটো উপলব্ধ	549 নাম : রোহন সহিস মায়ের নাম: সন্ধ্যা সহিস বাড়ির নং : এন0225 বয়স : 23 লিঙ্গ : পুরুষ	SYG2191971 ফটো উপলব্ধ
550 নাম : পারবতী সহিস স্বামীর নাম: বিকাশ সহিস বাড়ির নং : এন0074 বয়স : 27 লিঙ্গ : মহিলা	SYG2191625 ফটো উপলব্ধ	551 নাম : বাবন সহিস পিতার নাম: ভোলানাথ সহিস বাড়ির নং : এন0089 বয়স : 23 লিঙ্গ : পুরুষ	SYG2191161 ফটো উপলব্ধ	552 নাম : পিন্টু সহিস পিতার নাম: মানিক সহিস বাড়ির নং : এন0111 বয়স : 25 লিঙ্গ : পুরুষ	SYG2191245 ফটো উপলব্ধ
553 নাম : সোমনাথ সহিস পিতার নাম: ভোলানাথ সহিস বাড়ির নং : এন0089 বয়স : 22 লিঙ্গ : পুরুষ	SYG2213999 ফটো উপলব্ধ	554 নাম : আঁচল সহিস স্বামীর নাম: অর্জুন সহিস বাড়ির নং : এন0015 বয়স : 22 লিঙ্গ : মহিলা	SYG2232007 ফটো উপলব্ধ	555 নাম : সোলালী সহিস পিতার নাম: পরমেশ কুমার সহিস বাড়ির নং : n0188 বয়স : 30 লিঙ্গ : মহিলা	SYG1795277 ফটো উপলব্ধ
556 নাম : লাম্পা সহিস পিতার নাম: জয়দেব সহিস বাড়ির নং : n0088 বয়স : 33 লিঙ্গ : পুরুষ	SYG1707272 ফটো উপলব্ধ	557 নাম : কুন্দন সহিস পিতার নাম: বিজয় সহিস বাড়ির নং : n0194 বয়স : 28 লিঙ্গ : পুরুষ	SYG1705953 ফটো উপলব্ধ	558 নাম : সুনিতা সহিস স্বামীর নাম: বিজয় সহিস বাড়ির নং : n0197 বয়স : 53 লিঙ্গ : মহিলা	GPF2095677 ফটো উপলব্ধ
559 নাম : ডলি সহিস পিতার নাম: চণ্ডি সহিস বাড়ির নং : n0083 বয়স : 30 লিঙ্গ : মহিলা	SYG1525443 ফটো উপলব্ধ	560 নাম : ভীমালা সহিস স্বামীর নাম: বসন্ত সহিস বাড়ির নং : n0084 বয়স : 66 লিঙ্গ : মহিলা	WB/35/242/204334 ফটো উপলব্ধ	561 নাম : বংশী সহিস পিতার নাম: বসন্ত সহিস বাড়ির নং : n0084 বয়স : 46 লিঙ্গ : পুরুষ	GPF2050284 ফটো উপলব্ধ
562 নাম : দিপালী সহিস স্বামীর নাম: বংশী সহিস বাড়ির নং : n0084 বয়স : 43 লিঙ্গ : মহিলা	GPF2508075 ফটো উপলব্ধ	563 নাম : মদন সহিস পিতার নাম: বসন্ত সহিস বাড়ির নং : n0084 বয়স : 36 লিঙ্গ : পুরুষ	SYG1121508 ফটো উপলব্ধ	564 নাম : সন্তোষ সহিস পিতার নাম: ফুলচাঁদ সহিস বাড়ির নং : n0085 বয়স : 65 লিঙ্গ : পুরুষ	WB/35/242/204311 ফটো উপলব্ধ
565 নাম : মমতা সহিস স্বামীর নাম: সন্তোষ সহিস বাড়ির নং : n0085 বয়স : 59 লিঙ্গ : মহিলা	WB/35/242/204312 ফটো উপলব্ধ	566 নাম : কেশব সহিস পিতার নাম: সন্তোষ সহিস বাড়ির নং : n0085 বয়স : 35 লিঙ্গ : পুরুষ	SYG1121060 ফটো উপলব্ধ	567 নাম : টুম্পা সহিস স্বামীর নাম: কেশব সহিস বাড়ির নং : n0085 বয়স : 34 লিঙ্গ : মহিলা	SYG1408608 ফটো উপলব্ধ
568 নাম : মঞ্জুরা সহিস স্বামীর নাম: মাধব সহিস বাড়ির নং : n0085 বয়স : 42 লিঙ্গ : মহিলা	GPF2050102 ফটো উপলব্ধ	569 নাম : নির্মলা সহিস পিতার নাম: ফুলচাঁদ সহিস বাড়ির নং : n0086 বয়স : 58 লিঙ্গ : পুরুষ	WB/35/242/204083 ফটো উপলব্ধ	570 নাম : কুসুম সহিস স্বামীর নাম: পুনু সহিস বাড়ির নং : n0087 বয়স : 71 লিঙ্গ : মহিলা	WB/35/242/204297 ফটো উপলব্ধ

বিধানসভা নির্বাচনক্ষেত্রের নং, নাম : 244-কাশীপুর
ভাগ নং, নাম : 1-লালডাঙ্গা,আংশিক মনপুরা,গয়ারডি

571 নাম : নিমাই সহিস পিতার নাম: পুনু সহিস বাড়ির নং : n0087 বয়স : 65 লিঙ্গ : পুরুষ	SYG2425247 ফটো উপলব্ধ	572 নাম : লতা সহিস স্বামীর নাম: নিমাই সহিস বাড়ির নং : n0087 বয়স : 51 লিঙ্গ : মহিলা	WB/35/242/204298 ফটো উপলব্ধ	573 নাম : প্রদীপ সহিস পিতার নাম: সুরেশ সহিস বাড়ির নং : n0014 বয়স : 61 লিঙ্গ : পুরুষ	WB/35/242/204331 ফটো উপলব্ধ
574 নাম : দিলীপ কুমার সহিস পিতার নাম: সুরেশ চন্দ্র সহিস বাড়ির নং : n0014 বয়স : 50 লিঙ্গ : পুরুষ	WB/35/242/204197 ফটো উপলব্ধ	575 নাম : আদিত্য সহিস পিতার নাম: দিলীপ কুমার সহিস বাড়ির নং : এন0014 বয়স : 20 লিঙ্গ : পুরুষ	SYG2375285 ফটো উপলব্ধ	576 নাম : বিনোদ সহিস পিতার নাম: নিতাই সহিস বাড়ির নং : n0015 বয়স : 70 লিঙ্গ : পুরুষ	WB/35/242/204115 ফটো উপলব্ধ
577 নাম : জীরা সহিস স্বামীর নাম: বিনোদ সহিস বাড়ির নং : n0015 বয়স : 59 লিঙ্গ : মহিলা	WB/35/242/204116 ফটো উপলব্ধ	578 নাম : কৌশল্যা সহিস পিতার নাম: নিতাই সহিস বাড়ির নং : n0015 বয়স : 52 লিঙ্গ : মহিলা	SYG0125518 ফটো উপলব্ধ	579 নাম : সন্তোষ সহিস পিতার নাম: নিতাই সহিস বাড়ির নং : n0015 বয়স : 43 লিঙ্গ : পুরুষ	GPF2507929 ফটো উপলব্ধ
580 নাম : অজয় রজক পিতার নাম: তাজমোহন রজক বাড়ির নং : n0015 বয়স : 34 লিঙ্গ : পুরুষ	SYG1120906 ফটো উপলব্ধ	581 নাম : অজিত সহিস পিতার নাম: রামা সহিস বাড়ির নং : n0035 বয়স : 57 লিঙ্গ : পুরুষ	WB/35/242/204328 ফটো উপলব্ধ	582 নাম : চঞ্চলা সহিস স্বামীর নাম: অজিত সহিস বাড়ির নং : n0035 বয়স : 55 লিঙ্গ : মহিলা	GPF2049732 ফটো উপলব্ধ
583 নাম : রঞ্জিত সহিস পিতার নাম: রামা সহিস বাড়ির নং : n0035 বয়স : 53 লিঙ্গ : পুরুষ	SYG1121409 ফটো উপলব্ধ	584 নাম : বেণী সহিস স্বামীর নাম: রঞ্জিত সহিস বাড়ির নং : n0035 বয়স : 35 লিঙ্গ : মহিলা	SYG1121201 ফটো উপলব্ধ	585 নাম : শান্তু সহিস পিতার নাম: রামা সহিস বাড়ির নং : n0035 বয়স : 49 লিঙ্গ : পুরুষ	WB/35/242/204448 ফটো উপলব্ধ
586 নাম : কার্তিক সহিস পিতার নাম: মহাদেব সহিস বাড়ির নং : n0040 বয়স : 48 লিঙ্গ : পুরুষ	GPF2049948 ফটো উপলব্ধ	587 নাম : গোপাল সহিস পিতার নাম: গতি সহিস বাড়ির নং : n0042 বয়স : 66 লিঙ্গ : পুরুষ	WB/35/242/204350 ফটো উপলব্ধ	588 নাম : ইন্দ্রজিৎ সহিস পিতার নাম: গোপাল সহিস বাড়ির নং : n0042 বয়স : 38 লিঙ্গ : পুরুষ	SYG0125773 ফটো উপলব্ধ
589 নাম : টগর সহিস পিতার নাম: গোপাল সহিস বাড়ির নং : n0042 বয়স : 35 লিঙ্গ : মহিলা	SYG1121680 ফটো উপলব্ধ	590 নাম : জ্যোৎস্না সহিস মায়ের নাম: মহাদেব সহিস বাড়ির নং : n0043 বয়স : 65 লিঙ্গ : মহিলা	SYG1994508 ফটো উপলব্ধ	591 নাম : রতন সহিস পিতার নাম: মহাদেব সহিস বাড়ির নং : n0043 বয়স : 40 লিঙ্গ : পুরুষ	GPF2050292 ফটো উপলব্ধ
592 নাম : কবিতা সহিস স্বামীর নাম: রতন সহিস বাড়ির নং : n0043 বয়স : 39 লিঙ্গ : মহিলা	SYG1636653 ফটো উপলব্ধ	593 নাম : ঈশ্বর সহিস পিতার নাম: মহাদেব সহিস বাড়ির নং : n0043 বয়স : 36 লিঙ্গ : পুরুষ	SYG1408343 ফটো উপলব্ধ	594 নাম : কমল সহিস পিতার নাম: মহাদেব সহিস বাড়ির নং : n0043 বয়স : 33 লিঙ্গ : পুরুষ	SYG1408350 ফটো উপলব্ধ
595 নাম : ষষ্ঠী সহিস পিতার নাম: মতি সহিস বাড়ির নং : n0046 বয়স : 73 লিঙ্গ : পুরুষ	WB/35/242/204230 ফটো উপলব্ধ	596 নাম : সুমিত্রা সহিস স্বামীর নাম: ষষ্ঠী সহিস বাড়ির নং : n0046 বয়স : 66 লিঙ্গ : মহিলা	WB/35/242/204323 ফটো উপলব্ধ	597 নাম : পার্বতী সহিস স্বামীর নাম: অজিত সহিস বাড়ির নং : এন0046 বয়স : 23 লিঙ্গ : মহিলা	SYG2361764 ফটো উপলব্ধ
598 নাম : মালা সহিস স্বামীর নাম: সুধীর সহিস বাড়ির নং : n0047 বয়স : 57 লিঙ্গ : মহিলা	SYG2259604 ফটো উপলব্ধ	599 নাম : উজ্জ্বল সহিস পিতার নাম: নিমাই সহিস বাড়ির নং : n0087 বয়স : 34 লিঙ্গ : পুরুষ	SYG1262500 ফটো উপলব্ধ	600 নাম : গোলাপী সহিস স্বামীর নাম: নন্দ সহিস বাড়ির নং : n0087 বয়স : 61 লিঙ্গ : মহিলা	WB/35/242/204270 ফটো উপলব্ধ

বিধানসভা নির্বাচনক্ষেত্রের নং, নাম : 244-কাশীপুর
ভাগ নং, নাম : 1-লালডাঙ্গা,আংশিক মনপুরা,গয়ারডি

601	GPF2050078	নাম : আম্মারানী সহিস স্বামীর নাম: দিলীপ কুমার সহিস বাড়ির নং : n0087 বয়স : 48 লিঙ্গ : মহিলা	ফটো উপলব্ধ	602	SYG1121169	নাম : রাজু সহিস পিতার নাম: নিতাই সহিস বাড়ির নং : n0087 বয়স : 40 লিঙ্গ : পুরুষ	ফটো উপলব্ধ	603	SYG1525013	নাম : শিল্পা সহিস পিতার নাম: স্বপন সহিস বাড়ির নং : n0088 বয়স : 30 লিঙ্গ : মহিলা	ফটো উপলব্ধ
604	SYG1121110	নাম : বেবী সহিস পিতার নাম: মহাদেব সহিস বাড়ির নং : n0088 বয়স : 42 লিঙ্গ : মহিলা	ফটো উপলব্ধ	605	SYG1121524	নাম : জীতেন সহিস পিতার নাম: মহাদেব সহিস বাড়ির নং : n0088 বয়স : 40 লিঙ্গ : পুরুষ	ফটো উপলব্ধ	606	SYG1408566	নাম : ললিতা সহিস পিতার নাম: বিভীষন সহিস বাড়ির নং : n0111 বয়স : 33 লিঙ্গ : মহিলা	ফটো উপলব্ধ
607	SYG1262526	নাম : অর্চনা সহিস স্বামীর নাম: নবকুমার সহিস বাড়ির নং : n0111 বয়স : 37 লিঙ্গ : মহিলা	ফটো উপলব্ধ	608	GPF2389757	নাম : গোপাল সহিস পিতার নাম: জ্যোতি সহিস বাড়ির নং : n0115 বয়স : 66 লিঙ্গ : পুরুষ	ফটো উপলব্ধ	609	GPF2389765	নাম : কল্যাণী সহিস স্বামীর নাম: গোপাল সহিস বাড়ির নং : n0115 বয়স : 59 লিঙ্গ : মহিলা	ফটো উপলব্ধ
610	GPF2049989	নাম : শুকদেব সহিস পিতার নাম: গোপাল সহিস বাড়ির নং : n0115 বয়স : 49 লিঙ্গ : পুরুষ	ফটো উপলব্ধ	611	SYG1121334	নাম : বাসুদেব সহিস পিতার নাম: গোপাল সহিস বাড়ির নং : n0115 বয়স : 41 লিঙ্গ : পুরুষ	ফটো উপলব্ধ	612	GPF2508034	নাম : জয়দেব সহিস পিতার নাম: গোপাল সহিস বাড়ির নং : n0115 বয়স : 40 লিঙ্গ : পুরুষ	ফটো উপলব্ধ
613	SYG1525435	নাম : কিষন সহিস পিতার নাম: গোপাল সহিস বাড়ির নং : n0115 বয়স : 35 লিঙ্গ : পুরুষ	ফটো উপলব্ধ	614	SYG1707470	নাম : বাবলী সহিস স্বামীর নাম: বিশ্ণুনাথ সহিস বাড়ির নং : n0079 বয়স : 40 লিঙ্গ : মহিলা	ফটো উপলব্ধ	615	SYG1707488	নাম : আকাশ সহিস পিতার নাম: রাজু সহিস বাড়ির নং : n0144 বয়স : 29 লিঙ্গ : পুরুষ	ফটো উপলব্ধ
616	GPF2418903	নাম : গীতা সহিস স্বামীর নাম: প্রদীপ সহিস বাড়ির নং : n0223 বয়স : 42 লিঙ্গ : মহিলা	ফটো উপলব্ধ	617	GPF2102226	নাম : শান্তি সহিস স্বামীর নাম: মুনীলাল সহিস বাড়ির নং : n0224 বয়স : 66 লিঙ্গ : মহিলা	ফটো উপলব্ধ	618	GPF2102259	নাম : সন্ধ্যা সহিস স্বামীর নাম: মনোজ সহিস বাড়ির নং : n0225 বয়স : 44 লিঙ্গ : মহিলা	ফটো উপলব্ধ
619	SYG2359792	নাম : পূজা সহিস স্বামীর নাম: রাহুল সহিস বাড়ির নং : এন0225 বয়স : 23 লিঙ্গ : মহিলা	ফটো উপলব্ধ	620	SYG1707504	নাম : অর্জুন সহিস পিতার নাম: বিনোদ সহিস বাড়ির নং : n0015 বয়স : 30 লিঙ্গ : পুরুষ	ফটো উপলব্ধ	621	SYG1916410	নাম : গীতা সহিস স্বামীর নাম: সুকদেব সহিস বাড়ির নং : n0231 বয়স : 35 লিঙ্গ : মহিলা	ফটো উপলব্ধ
622	SYG1121151	নাম : সঙ্গীতা সহিস পিতার নাম: অনিল সহিস বাড়ির নং : n0083 বয়স : 34 লিঙ্গ : মহিলা	ফটো উপলব্ধ	623	SYG1121516	নাম : বুলু সহিস পিতার নাম: মহাদেব সহিস বাড়ির নং : n0088 বয়স : 39 লিঙ্গ : মহিলা	ফটো উপলব্ধ	624	SYG1121649	নাম : প্রদীপ সহিস পিতার নাম: জহর সহিস বাড়ির নং : n0088 বয়স : 42 লিঙ্গ : পুরুষ	ফটো উপলব্ধ
625	WB/35/242/204253	নাম : বিশখা সহিস স্বামীর নাম: অম্বুজ সহিস বাড়ির নং : n0089 বয়স : 66 লিঙ্গ : মহিলা	ফটো উপলব্ধ	626	GPF2049757	নাম : দয়াল সহিস পিতার নাম: অম্বুজ সহিস বাড়ির নং : n0089 বয়স : 57 লিঙ্গ : পুরুষ	ফটো উপলব্ধ	627	GPF2049765	নাম : শেফালী সহিস স্বামীর নাম: দয়াল সহিস বাড়ির নং : n0089 বয়স : 52 লিঙ্গ : মহিলা	ফটো উপলব্ধ
628	SYG1408244	নাম : আস্তিক সহিস পিতার নাম: দয়াল সহিস বাড়ির নং : n0089 বয়স : 31 লিঙ্গ : পুরুষ	ফটো উপলব্ধ	629	SYG2261865	নাম : ভোলানাথ সহিস পিতার নাম: অম্বুজ সহিস বাড়ির নং : n0089 বয়স : 56 লিঙ্গ : পুরুষ	ফটো উপলব্ধ	630	SYG1262591	নাম : মঞ্জুলা সহিস স্বামীর নাম: ভোলানাথ সহিস বাড়ির নং : n0089 বয়স : 43 লিঙ্গ : মহিলা	ফটো উপলব্ধ

বিধানসভা নির্বাচনক্ষেত্রের নং, নাম : 244-কাশীপুর
ভাগ নং, নাম : 1-লালডাঙ্গা,আংশিক মনপুরা,গয়ারডি

631	GPF0291757	ফটো উপলব্ধ	632	SYG1121284	ফটো উপলব্ধ	633	SYG1331552	ফটো উপলব্ধ
নাম : প্রেমনাথ সহিস পিতার নাম: রাখহরি সহিস বাড়ির নং : n0089 বয়স : 66 লিঙ্গ : পুরুষ			নাম : লক্ষ্মীকান্ত সহিস পিতার নাম: অর্জুন সহিস বাড়ির নং : n0089 বয়স : 43 লিঙ্গ : পুরুষ			নাম : সুভদ্রা সহিস স্বামীর নাম: লক্ষ্মীকান্ত সহিস বাড়ির নং : n0089 বয়স : 40 লিঙ্গ : মহিলা		
634	SYG1121292	ফটো উপলব্ধ	635	SYG1636752	ফটো উপলব্ধ	636	GPF2050094	ফটো উপলব্ধ
নাম : বিকাশ সহিস পিতার নাম: সুনীল সহিস বাড়ির নং : n0089 বয়স : 34 লিঙ্গ : পুরুষ			নাম : বিশ্ণুজিৎ সহিস পিতার নাম: সঞ্জয় সহিস বাড়ির নং : n0089 বয়স : 29 লিঙ্গ : পুরুষ			নাম : মঞ্জলা সহিস স্বামীর নাম: শিব সহিস বাড়ির নং : n0090 বয়স : 49 লিঙ্গ : মহিলা		
637	SYG1636554	ফটো উপলব্ধ	638	WB/35/242/204084	ফটো উপলব্ধ	639	WB/35/242/204257	ফটো উপলব্ধ
নাম : অভিজিৎ সহিস পিতার নাম: শিব সহিস বাড়ির নং : n0090 বয়স : 29 লিঙ্গ : পুরুষ			নাম : রতন সহিস পিতার নাম: প্রেমনাথ সহিস বাড়ির নং : n0090 বয়স : 51 লিঙ্গ : পুরুষ			নাম : জয়দেব সহিস পিতার নাম: শঙ্কর সহিস বাড়ির নং : n0091 বয়স : 60 লিঙ্গ : পুরুষ		
640	WB/35/242/204279	ফটো উপলব্ধ	641	WB/35/242/204025	ফটো উপলব্ধ	642	WB/35/242/204245	ফটো উপলব্ধ
নাম : লক্ষ্মী সহিস স্বামীর নাম: জয়দেব সহিস বাড়ির নং : n0091 বয়স : 58 লিঙ্গ : মহিলা			নাম : রাজেশ সহিস পিতার নাম: লবকিশোর সহিস বাড়ির নং : n0096 বয়স : 59 লিঙ্গ : পুরুষ			নাম : উমেশ সহিস পিতার নাম: লবকিশোর সহিস বাড়ির নং : n0096 বয়স : 57 লিঙ্গ : পুরুষ		
643	WB/35/242/204138	ফটো উপলব্ধ	644	SYG1525062	ফটো উপলব্ধ	645	GPF2049922	ফটো উপলব্ধ
নাম : অবলা সহিস স্বামীর নাম: সতীশ সহিস বাড়ির নং : n0097 বয়স : 76 লিঙ্গ : মহিলা			নাম : চম্পা দেবী সিং স্বামীর নাম: সিধনাথ সিং বাড়ির নং : n0097 বয়স : 62 লিঙ্গ : মহিলা			নাম : জ্যোৎস্না সহিস স্বামীর নাম: কালু সহিস বাড়ির নং : n0097 বয়স : 48 লিঙ্গ : মহিলা		
646	SYG1877752	ফটো উপলব্ধ	647	XWI1308030	ফটো উপলব্ধ	648	SYG1877760	ফটো উপলব্ধ
নাম : রিঙ্কি সহিস স্বামীর নাম: রবি সহিস বাড়ির নং : n0210 বয়স : 32 লিঙ্গ : মহিলা			নাম : উর্মিলা সহিস পিতার নাম: গোরাচাঁদ সহিস বাড়ির নং : n0211 বয়স : 32 লিঙ্গ : মহিলা			নাম : অঞ্জলী সহিস স্বামীর নাম: গনেশ সহিস বাড়ির নং : n0212 বয়স : 38 লিঙ্গ : মহিলা		
649	SYG1877687	ফটো উপলব্ধ	650	SYG1877703	ফটো উপলব্ধ	651	SYG1877729	ফটো উপলব্ধ
নাম : সম্বরী সহিস স্বামীর নাম: শঙ্কু সহিস বাড়ির নং : n0202 বয়স : 28 লিঙ্গ : মহিলা			নাম : মনু সহিস পিতার নাম: কালিপদ সহিস বাড়ির নং : n0204 বয়স : 26 লিঙ্গ : পুরুষ			নাম : অপু সহিস পিতার নাম: প্রদীপ সহিস বাড়ির নং : n0207 বয়স : 27 লিঙ্গ : পুরুষ		
652	SYG1877737	ফটো উপলব্ধ	653	SYG1779735	ফটো উপলব্ধ	654	WB/35/242/204303	ফটো উপলব্ধ
নাম : বৈশাখী সহিস পিতার নাম: নিরঞ্জন সহিস বাড়ির নং : n0208 বয়স : 27 লিঙ্গ : মহিলা			নাম : টুম্পা সহিস পিতার নাম: তারাপদ সহিস বাড়ির নং : n0053 বয়স : 28 লিঙ্গ : মহিলা			নাম : বরনা সহিস স্বামীর নাম: বিনোদ সহিস বাড়ির নং : n0050 বয়স : 55 লিঙ্গ : মহিলা		
655	SYG1779669	ফটো উপলব্ধ	656	SYG1779677	ফটো উপলব্ধ	657	WB/35/242/204022	ফটো উপলব্ধ
নাম : বাদল সহিস পিতার নাম: বুল বুল সহিস বাড়ির নং : n0073 বয়স : 35 লিঙ্গ : পুরুষ			নাম : কিরন সহিস স্বামীর নাম: বৃধেশ্বর সহিস বাড়ির নং : n0087 বয়স : 29 লিঙ্গ : মহিলা			নাম : বিনোদ সহিস পিতার নাম: মতি সহিস বাড়ির নং : n0050 বয়স : 64 লিঙ্গ : পুরুষ		
658	SYG1707546	ফটো উপলব্ধ	659	SYG1707561	ফটো উপলব্ধ	660	SYG1707652	ফটো উপলব্ধ
নাম : তারা সহিস স্বামীর নাম: বিভীষন সহিস বাড়ির নং : n0111 বয়স : 51 লিঙ্গ : মহিলা			নাম : উষা সহিস স্বামীর নাম: জয়দেব সহিস বাড়ির নং : n0115 বয়স : 31 লিঙ্গ : মহিলা			নাম : বিশকা সহিস স্বামীর নাম: কিষন সহিস বাড়ির নং : n0115 বয়স : 34 লিঙ্গ : মহিলা		

বিধানসভা নির্বাচনক্ষেত্রের নং, নাম : 244-কাশীপুর
ভাগ নং, নাম : 1-লালডাঙ্গা,আংশিক মনপুরা,গয়ারডি

661	SYG1707421	ফটো উপলব্ধ	662	SYG1707330	ফটো উপলব্ধ	663	SYG1707405	ফটো উপলব্ধ
নাম : গণেশ সহিস পিতার নাম: সহদেব সহিস বাড়ির নং : n0081 বয়স : 46 লিঙ্গ : পুরুষ			নাম : অঙ্গদ সহিস পিতার নাম: দিনেশ সহিস বাড়ির নং : n0052 বয়স : 28 লিঙ্গ : পুরুষ			নাম : মুনমুন সহিস পিতার নাম: কালিপদ সহিস বাড়ির নং : n0110 বয়স : 28 লিঙ্গ : মহিলা		
664	SYG1707298	ফটো উপলব্ধ	665	SYG1795236	ফটো উপলব্ধ	666	GPF0291708	ফটো উপলব্ধ
নাম : শঙ্কর সহিস পিতার নাম: তপন সহিস বাড়ির নং : n0122 বয়স : 28 লিঙ্গ : পুরুষ			নাম : পরেশ সহিস পিতার নাম: বাবলু সহিস বাড়ির নং : n0184 বয়স : 27 লিঙ্গ : পুরুষ			নাম : বুন সহিস স্বামীর নাম: অনিল সহিস বাড়ির নং : n0083 বয়স : 62 লিঙ্গ : মহিলা		
667	SYG0126243	ফটো উপলব্ধ	668	SYG1525278	ফটো উপলব্ধ	669	GPF2551372	ফটো উপলব্ধ
নাম : মনোজ সহিস পিতার নাম: সুধীর সহিস বাড়ির নং : n0047 বয়স : 39 লিঙ্গ : পুরুষ			নাম : আশা সহিস স্বামীর নাম: মনোজ সহিস বাড়ির নং : n0047 বয়স : 30 লিঙ্গ : মহিলা			নাম : হারাধন সহিস পিতার নাম: সুধীর সহিস বাড়ির নং : n0047 বয়স : 38 লিঙ্গ : পুরুষ		
670	WB/35/242/204322	ফটো উপলব্ধ	671	WB/35/242/204305	ফটো উপলব্ধ	672	SYG0125633	ফটো উপলব্ধ
নাম : কিস্ট সহিস পিতার নাম: মতি সহিস বাড়ির নং : n0049 বয়স : 66 লিঙ্গ : পুরুষ			নাম : দিলীপ সহিস পিতার নাম: কৃষ্ণ সহিস বাড়ির নং : n0049 বয়স : 50 লিঙ্গ : পুরুষ			নাম : চন্দন সহিস পিতার নাম: কৃষ্ণ সহিস বাড়ির নং : n0049 বয়স : 47 লিঙ্গ : পুরুষ		
673	GPF2050300	ফটো উপলব্ধ	674	SYG1121425	ফটো উপলব্ধ	675	SYG1121235	ফটো উপলব্ধ
নাম : শিব সহিস পিতার নাম: বিনোদ সহিস বাড়ির নং : n0050 বয়স : 40 লিঙ্গ : পুরুষ			নাম : শক্তি সহিস পিতার নাম: বিনোদ সহিস বাড়ির নং : n0050 বয়স : 37 লিঙ্গ : পুরুষ			নাম : ভক্তি সহিস পিতার নাম: বিনোদ সহিস বাড়ির নং : n0050 বয়স : 34 লিঙ্গ : পুরুষ		
676	WB/35/242/204310	ফটো উপলব্ধ	677	WB/35/242/204304	ফটো উপলব্ধ	678	GPF2551190	ফটো উপলব্ধ
নাম : রসরাজ সহিস পিতার নাম: মতি সহিস বাড়ির নং : n0051 বয়স : 65 লিঙ্গ : পুরুষ			নাম : সন্ধ্যা সহিস স্বামীর নাম: রসরাজ সহিস বাড়ির নং : n0051 বয়স : 61 লিঙ্গ : মহিলা			নাম : শংকর সহিস পিতার নাম: রসরাজ সহিস বাড়ির নং : n0051 বয়স : 41 লিঙ্গ : পুরুষ		
679	SYG1408269	ফটো উপলব্ধ	680	WB/35/242/204176	ফটো উপলব্ধ	681	GPF2289973	ফটো উপলব্ধ
নাম : মোনীশা সহিস স্বামীর নাম: শঙ্কর সহিস বাড়ির নং : n0051 বয়স : 32 লিঙ্গ : মহিলা			নাম : মিঠু সহিস পিতার নাম: মতি সহিস বাড়ির নং : n0052 বয়স : 56 লিঙ্গ : পুরুষ			নাম : রানী সহিস স্বামীর নাম: মিঠু সহিস বাড়ির নং : n0052 বয়স : 47 লিঙ্গ : মহিলা		
682	SYG2418028	ফটো উপলব্ধ	683	GPF0292268	ফটো উপলব্ধ	684	GPF2050060	ফটো উপলব্ধ
নাম : প্রিয়াঙ্কা সহীস পিতার নাম: মিঠু সহীস বাড়ির নং : এন0312 বয়স : 22 লিঙ্গ : মহিলা			নাম : তারা সহিস পিতার নাম: মতি সহিস বাড়ির নং : n0053 বয়স : 61 লিঙ্গ : পুরুষ			নাম : মেনকা সহিস স্বামীর নাম: তারাপদ সহিস বাড়ির নং : n0053 বয়স : 47 লিঙ্গ : মহিলা		
685	WB/35/242/204442	ফটো উপলব্ধ	686	WB/35/242/204121	ফটো উপলব্ধ	687	GPF2050169	ফটো উপলব্ধ
নাম : মোহন সহিস পিতার নাম: লবু সহিস বাড়ির নং : n0061 বয়স : 71 লিঙ্গ : পুরুষ			নাম : সঞ্জয় সহিস পিতার নাম: মোহন সহিস বাড়ির নং : n0061 বয়স : 49 লিঙ্গ : পুরুষ			নাম : পিংকী সহিস স্বামীর নাম: সঞ্জয় সহিস বাড়ির নং : n0061 বয়স : 42 লিঙ্গ : মহিলা		
688	SYG1121177	ফটো উপলব্ধ	689	GPF2050144	ফটো উপলব্ধ	690	SYG1408392	ফটো উপলব্ধ
নাম : শ্যাম সহিস পিতার নাম: হাবু সহিস বাড়ির নং : n0072 বয়স : 43 লিঙ্গ : পুরুষ			নাম : শান্তি দেবী সহিস স্বামীর নাম: বুলবুল সহিস বাড়ির নং : n0073 বয়স : 59 লিঙ্গ : মহিলা			নাম : বিনয় কুমার সহিস পিতার নাম: বুলবুল সহিস বাড়ির নং : n0073 বয়স : 38 লিঙ্গ : পুরুষ		

বিধানসভা নির্বাচনক্ষেত্রের নং, নাম : 244-কাশীপুর
ভাগ নং, নাম : 1-লালডাঙ্গা,আংশিক মনপুরা,গয়ারডি

691 নাম : মোনা সহিস স্বামীর নাম: বিনয় সহিস বাড়ির নং : n0073 বয়স : 36 লিঙ্গ : মহিলা	SYG1636547 ফটো উপলব্ধ	692 নাম : দীনেশ সহিস পিতার নাম: কুশ সহিস বাড়ির নং : n0074 বয়স : 56 লিঙ্গ : পুরুষ	WB/35/242/204011 ফটো উপলব্ধ	693 নাম : আশা সহিস স্বামীর নাম: দীনেশ সহিস বাড়ির নং : n0074 বয়স : 52 লিঙ্গ : মহিলা	WB/35/242/204091 ফটো উপলব্ধ
694 নাম : বিকাশ সহিস পিতার নাম: দীনেশ সহিস বাড়ির নং : n0074 বয়স : 31 লিঙ্গ : পুরুষ	SYG1408251 ফটো উপলব্ধ	695 নাম : সাগর সহিস পিতার নাম: দিনেশ সহিস বাড়ির নং : n0074 বয়স : 30 লিঙ্গ : পুরুষ	SYG1525351 ফটো উপলব্ধ	696 নাম : গউর সহিস পিতার নাম: জ্যোতিলাল সহিস বাড়ির নং : n0078 বয়স : 64 লিঙ্গ : পুরুষ	WB/35/242/204342 ফটো উপলব্ধ
697 নাম : পূর্ণিমা সহিস স্বামীর নাম: গউর সহিস বাড়ির নং : n0078 বয়স : 60 লিঙ্গ : মহিলা	WB/35/242/204341 ফটো উপলব্ধ	698 নাম : নিরঞ্জন সহিস পিতার নাম: গউর সহিস বাড়ির নং : n0078 বয়স : 53 লিঙ্গ : পুরুষ	WB/35/242/204320 ফটো উপলব্ধ	699 নাম : শকুন্তলা সহিস স্বামীর নাম: নিরঞ্জন সহিস বাড়ির নং : n0078 বয়স : 49 লিঙ্গ : মহিলা	WB/35/242/204321 ফটো উপলব্ধ
700 নাম : রোহন সহিস পিতার নাম: নিরঞ্জন সহিস বাড়ির নং : n0078 বয়স : 30 লিঙ্গ : পুরুষ	SYG1691823 ফটো উপলব্ধ	701 নাম : বিনোদ সহিস পিতার নাম: গৌউর সহিস বাড়ির নং : n0078 বয়স : 48 লিঙ্গ : পুরুষ	GPF1224021 ফটো উপলব্ধ	702 নাম : বিজয় সহিস পিতার নাম: গৌউর সহিস বাড়ির নং : n0078 বয়স : 38 লিঙ্গ : পুরুষ	SYG0125716 ফটো উপলব্ধ
703 নাম : সারদ সহিস পিতার নাম: গৌর সহিস বাড়ির নং : n0078 বয়স : 40 লিঙ্গ : পুরুষ	SYG1120955 ফটো উপলব্ধ	704 নাম : রাধা সহিস স্বামীর নাম: সারদ সহিস বাড়ির নং : n0078 বয়স : 35 লিঙ্গ : মহিলা	SYG1120948 ফটো উপলব্ধ	705 নাম : কল্যাণী সহিস স্বামীর নাম: নকুল সহিস বাড়ির নং : n0079 বয়স : 71 লিঙ্গ : মহিলা	WB/35/242/204388 ফটো উপলব্ধ
706 নাম : গৌতম সহিস পিতার নাম: নকুল সহিস বাড়ির নং : n0079 বয়স : 56 লিঙ্গ : পুরুষ	WB/35/242/204175 ফটো উপলব্ধ	707 নাম : রিঙ্কু সহিস স্বামীর নাম: গৌতম সহিস বাড়ির নং : n0079 বয়স : 51 লিঙ্গ : মহিলা	GPF1652726 ফটো উপলব্ধ	708 নাম : বিশ্বনাথ সহিস পিতার নাম: গৌতম সহিস বাড়ির নং : n0079 বয়স : 32 লিঙ্গ : পুরুষ	SYG1525260 ফটো উপলব্ধ
709 নাম : অমিত সহিস পিতার নাম: গৌতম সহিস বাড়ির নং : n0079 বয়স : 30 লিঙ্গ : পুরুষ	SYG1525054 ফটো উপলব্ধ	710 নাম : উত্তম সহিস পিতার নাম: নকুল সহিস বাড়ির নং : n0079 বয়স : 52 লিঙ্গ : পুরুষ	WB/35/242/204146 ফটো উপলব্ধ	711 নাম : মিলন সহিস পিতার নাম: নকুল সহিস বাড়ির নং : n0079 বয়স : 49 লিঙ্গ : পুরুষ	WB/35/242/204144 ফটো উপলব্ধ
712 নাম : পূর্ণিমা সহিস স্বামীর নাম: মিলন সহিস বাড়ির নং : n0079 বয়স : 42 লিঙ্গ : মহিলা	GPF2050243 ফটো উপলব্ধ	713 নাম : কল্যাণ সহিস পিতার নাম: অনিল সহিস বাড়ির নং : n0079 বয়স : 32 লিঙ্গ : পুরুষ	SYG1408509 ফটো উপলব্ধ	714 নাম : উজ্জ্বল সহিস পিতার নাম: অনিল সহিস বাড়ির নং : n0079 বয়স : 32 লিঙ্গ : পুরুষ	SYG1408475 ফটো উপলব্ধ
715 নাম : কালিপদ সহিস পিতার নাম: লগন সহিস বাড়ির নং : n0080 বয়স : 56 লিঙ্গ : পুরুষ	WB/35/242/204191 ফটো উপলব্ধ	716 নাম : লক্ষ্মী সহিস স্বামীর নাম: কালিপদ সহিস বাড়ির নং : n0080 বয়স : 53 লিঙ্গ : মহিলা	WB/35/242/204271 ফটো উপলব্ধ	717 নাম : শীজল সহিস পিতার নাম: কালিপদ সহিস বাড়ির নং : n0080 বয়স : 32 লিঙ্গ : পুরুষ	SYG1408368 ফটো উপলব্ধ
718 নাম : বাবলু সহিস পিতার নাম: সহদেব সহিস বাড়ির নং : n0081 বয়স : 54 লিঙ্গ : পুরুষ	GPF2508083 ফটো উপলব্ধ	719 নাম : নিতু সহিস স্বামীর নাম: বাবলু সহিস বাড়ির নং : n0081 বয়স : 38 লিঙ্গ : মহিলা	SYG1262518 ফটো উপলব্ধ	720 নাম : সাবিত্রী সহিস স্বামীর নাম: কিশোর সহিস বাড়ির নং : n0082 বয়স : 71 লিঙ্গ : মহিলা	WB/35/242/204389 ফটো উপলব্ধ

বিধানসভা নির্বাচনক্ষেত্রের নং, নাম : 244-কাশীপুর
ভাগ নং, নাম : 1-লালডাঙ্গা,আংশিক মনপুরা,গয়ারডি

721 নাম : বিজয় সহিস পিতার নাম: কিশোর সহিস বাড়ির নং : n0082 বয়স : 51 লিঙ্গ : পুরুষ	WB/35/242/204120 ফটো উপলব্ধ	722 নাম : অনিল সহিস পিতার নাম: প্রেমচাঁদ সহিস বাড়ির নং : n0083 বয়স : 70 লিঙ্গ : পুরুষ	GPF0291690 ফটো উপলব্ধ	723 নাম : সুজাতা সহিস পিতার নাম: অনিল সহিস বাড়ির নং : n0083 বয়স : 39 লিঙ্গ : মহিলা	GPF2050276 ফটো উপলব্ধ
724 নাম : রূপালী সহিস স্বামীর নাম: চন্দী সহিস বাড়ির নং : n0083 বয়স : 53 লিঙ্গ : মহিলা	WB/35/242/204390 ফটো উপলব্ধ	725 নাম : পার্থ সহিস পিতার নাম: চন্দী সহিস বাড়ির নং : n0083 বয়স : 36 লিঙ্গ : পুরুষ	SYG0888792 ফটো উপলব্ধ	726 নাম : শিব সহিস পিতার নাম: ভীম সহিস বাড়ির নং : n0110 বয়স : 63 লিঙ্গ : পুরুষ	GPF2049799 ফটো উপলব্ধ
727 নাম : মৃষ্টি সহিস স্বামীর নাম: শিব সহিস বাড়ির নং : n0110 বয়স : 57 লিঙ্গ : মহিলা	GPF2389666 ফটো উপলব্ধ	728 নাম : আস্তিক সহিস পিতার নাম: ভীম সহিস বাড়ির নং : n0110 বয়স : 39 লিঙ্গ : পুরুষ	GPF2551323 ফটো উপলব্ধ	729 নাম : নমিতা সহিস স্বামীর নাম: আস্তিক সহিস বাড়ির নং : n0110 বয়স : 35 লিঙ্গ : মহিলা	SYG1331545 ফটো উপলব্ধ
730 নাম : রেবতী সহিস স্বামীর নাম: মানিক সহিস বাড়ির নং : n0110 বয়স : 54 লিঙ্গ : মহিলা	GPF2389682 ফটো উপলব্ধ	731 নাম : কালিপদ সহিস পিতার নাম: অর্জুন সহিস বাড়ির নং : n0110 বয়স : 45 লিঙ্গ : পুরুষ	GPF2049831 ফটো উপলব্ধ	732 নাম : প্রতিমা সহিস স্বামীর নাম: কালিপদ সহিস বাড়ির নং : n0110 বয়স : 40 লিঙ্গ : মহিলা	SYG0888750 ফটো উপলব্ধ
733 নাম : কমলা সহিস স্বামীর নাম: অর্জুন সহিস বাড়ির নং : n0111 বয়স : 76 লিঙ্গ : মহিলা	GPF2389708 ফটো উপলব্ধ	734 নাম : নবকুমার সহিস পিতার নাম: সন্তোষ সহিস বাড়ির নং : n0111 বয়স : 40 লিঙ্গ : পুরুষ	SYG1121532 ফটো উপলব্ধ	735 নাম : মানিক সহিস পিতার নাম: অর্জুন সহিস বাড়ির নং : n0111 বয়স : 58 লিঙ্গ : পুরুষ	GPF2389716 ফটো উপলব্ধ
736 নাম : বিজয় সহিস পিতার নাম: বিভীষণ সহিস বাড়ির নং : n0111 বয়স : 37 লিঙ্গ : পুরুষ	SYG1121086 ফটো উপলব্ধ	737 নাম : সন্ধ্যা সহিস স্বামীর নাম: বিজয় সহিস বাড়ির নং : n0111 বয়স : 35 লিঙ্গ : মহিলা	SYG1636729 ফটো উপলব্ধ	738 নাম : পরমেশ কুমার সহিস পিতার নাম: বাসুদেব সহিস বাড়ির নং : n0120 বয়স : 61 লিঙ্গ : পুরুষ	GPF2050003 ফটো উপলব্ধ
739 নাম : প্রভু কুমার সহিস পিতার নাম: পরমেশ কুমার সহিস বাড়ির নং : n0120 বয়স : 36 লিঙ্গ : পুরুষ	SYG0888818 ফটো উপলব্ধ	740 নাম : নবীন কুমার সহিস পিতার নাম: পরমেশ কুমার সহিস বাড়ির নং : n0120 বয়স : 33 লিঙ্গ : পুরুষ	SYG1525047 ফটো উপলব্ধ	741 নাম : ভারতী সহিস স্বামীর নাম: পরমেশ সহিস বাড়ির নং : n0120 বয়স : 54 লিঙ্গ : মহিলা	GPF1225259 ফটো উপলব্ধ
742 নাম : পিঙ্কি সহিস পিতার নাম: পারমেশ কুমার সহিস বাড়ির নং : n0120 বয়স : 34 লিঙ্গ : মহিলা	SYG1525005 ফটো উপলব্ধ	743 নাম : তপন সহিস পিতার নাম: বাউল সহিস বাড়ির নং : n0122 বয়স : 61 লিঙ্গ : পুরুষ	GPF2050045 ফটো উপলব্ধ	744 নাম : ইন্দ্রা সহিস স্বামীর নাম: তপন সহিস বাড়ির নং : n0122 বয়স : 60 লিঙ্গ : মহিলা	GPF2050052 ফটো উপলব্ধ
745 নাম : রাজু সহিস পিতার নাম: ভারত সহিস বাড়ির নং : n0144 বয়স : 56 লিঙ্গ : পুরুষ	GPF2102291 ফটো উপলব্ধ	746 নাম : মুনমুন সহিস পিতার নাম: রাজু সহিস বাড়ির নং : n0144 বয়স : 30 লিঙ্গ : মহিলা	SYG1525138 ফটো উপলব্ধ	747 নাম : সুনিতা সহিস স্বামীর নাম: রাজু সহিস বাড়ির নং : n0146 বয়স : 44 লিঙ্গ : মহিলা	GPF2418929 ফটো উপলব্ধ
748 নাম : চায়না সহিস স্বামীর নাম: সুনীল সহিস বাড়ির নং : n0149 বয়স : 54 লিঙ্গ : মহিলা	GPF2102283 ফটো উপলব্ধ	749 নাম : সুনীল সহিস পিতার নাম: ভারত সহিস বাড়ির নং : n0150 বয়স : 59 লিঙ্গ : পুরুষ	SYG0115485 ফটো উপলব্ধ	750 নাম : রবি সহিস পিতার নাম: সুবল সহিস বাড়ির নং : n0159 বয়স : 38 লিঙ্গ : পুরুষ	SYG1118363 ফটো উপলব্ধ

বিধানসভা নির্বাচনক্ষেত্রের নং, নাম : 244-কাশীপুর
ভাগ নং, নাম : 1-লালডাঙ্গা,আংশিক মনপুরা,গয়ারডি

751 নাম : উষা সহিস পিতার নাম: সুবল সহিস বাড়ির নং : n0160 বয়স : 39 লিঙ্গ : মহিলা	SYG1118355 ফটো উপলব্ধ	752 নাম : মাধব সহিস পিতার নাম: সন্তোষ সহিস বাড়ির নং : n0036 বয়স : 44 লিঙ্গ : পুরুষ	GPF1869924 ফটো উপলব্ধ	753 নাম : মায়ী সহিস স্বামীর নাম: প্রদীপ সহিস বাড়ির নং : n0004 বয়স : 56 লিঙ্গ : মহিলা	GPF0290254 ফটো উপলব্ধ
754 নাম : সুনীতা সহীস স্বামীর নাম: অমিত সহীস বাড়ির নং : না বয়স : 29 লিঙ্গ : মহিলা	SYG2247211 ফটো উপলব্ধ	755 নাম : আল্পনা সহীস পিতার নাম: স্বপন সহীস বাড়ির নং : 00 বয়স : 25 লিঙ্গ : মহিলা	SYG2115673 ফটো উপলব্ধ	756 নাম : কিরণ কুমারী সাও স্বামীর নাম: কিশোর সাও বাড়ির নং : n0161 বয়স : 44 লিঙ্গ : মহিলা	SYG1636695 ফটো উপলব্ধ
757 নাম : অনুরাগ সাও পিতার নাম: লখিন্দর সাও বাড়ির নং : n0206 বয়স : 26 লিঙ্গ : পুরুষ	SYG1877711 ফটো উপলব্ধ	758 নাম : সীমা সাও (গুণ্ডা) স্বামীর নাম: লখিন্দর সাও বাড়ির নং : n0138 বয়স : 46 লিঙ্গ : মহিলা	GPF2551240 ফটো উপলব্ধ	759 নাম : গৌরী শঙ্কর সিং পিতার নাম: মতিলাল সিং বাড়ির নং : n0157 বয়স : 56 লিঙ্গ : পুরুষ	GPF2102713 ফটো উপলব্ধ
760 নাম : সংগীতা সিং স্বামীর নাম: গৌরী শঙ্কর সিং বাড়ির নং : n0158 বয়স : 54 লিঙ্গ : মহিলা	GPF2102721 ফটো উপলব্ধ	761 নাম : প্রিয়া কুমারী সিং পিতার নাম: গৌরী শংকর সিং বাড়ির নং : n0157 বয়স : 29 লিঙ্গ : মহিলা	SYG1707512 ফটো উপলব্ধ	762 নাম : কোমল সিংহ পিতার নাম: গৌরী শংকর সিংহ বাড়ির নং : এন0157 বয়স : 27 লিঙ্গ : মহিলা	SYG2406452 ফটো উপলব্ধ
763 নাম : ওম প্রকাশ সিংহ পিতার নাম: গৌরী শঙ্কর সিংহ বাড়ির নং : গযদিহ বয়স : 25 লিঙ্গ : পুরুষ	SYG2411809 ফটো উপলব্ধ	764 নাম : মদন মোহন সিং পিতার নাম: শিব সহায় সিং বাড়ির নং : n0179 বয়স : 75 লিঙ্গ : পুরুষ	SYG2002541 ফটো উপলব্ধ	765 নাম : রমা সিং স্বামীর নাম: মনোজ কুমার সিং বাড়ির নং : n0238 বয়স : 42 লিঙ্গ : মহিলা	SYG1407030 ফটো উপলব্ধ
766 নাম : মনোজ কুমার সিংহ পিতার নাম: মদন মোহন সিংহ বাড়ির নং : এন0179 বয়স : 48 লিঙ্গ : পুরুষ	SYG2012003 ফটো উপলব্ধ	767 নাম : আদিত্য কুমার সিং পিতার নাম: মনোজ কুমার সিং বাড়ির নং : এন0179 বয়স : 20 লিঙ্গ : পুরুষ	SYG2423572 ফটো উপলব্ধ	768 নাম : সরোজ কুমার সিংহ পিতার নাম: মদন মোহন সিংহ বাড়ির নং : n0178 বয়স : 46 লিঙ্গ : পুরুষ	GPF2102770 ফটো উপলব্ধ
769 নাম : শিবশঙ্কর সেন পিতার নাম: অনিলকুমার সেন বাড়ির নং : n0067 বয়স : 71 লিঙ্গ : পুরুষ	GPF2389823 ফটো উপলব্ধ	770 নাম : অর্চনা সেন স্বামীর নাম: শিবশঙ্কর সেন বাড়ির নং : n0067 বয়স : 63 লিঙ্গ : মহিলা	GPF2389831 ফটো উপলব্ধ	771 নাম : দীপককুমার সেন পিতার নাম: অনিলকুমার সেন বাড়ির নং : n0067 বয়স : 62 লিঙ্গ : পুরুষ	GPF2389849 ফটো উপলব্ধ
772 নাম : অনুপম সেন পিতার নাম: অনিলকুমার সেন বাড়ির নং : n0067 বয়স : 53 লিঙ্গ : পুরুষ	WB/35/242/204183 ফটো উপলব্ধ	773 নাম : মুক্তা সেন স্বামীর নাম: অনুপম সেন বাড়ির নং : n0067 বয়স : 41 লিঙ্গ : মহিলা	GPF2290062 ফটো উপলব্ধ	774 নাম : মধুসূদন সেন পিতার নাম: অনিল কুমার সেন বাড়ির নং : n0067 বয়স : 68 লিঙ্গ : পুরুষ	SYG1121359 ফটো উপলব্ধ
775 নাম : কৃষ্ণেন্দ্র সেন পিতার নাম: শিব শঙ্কর সেন বাড়ির নং : n0067 বয়স : 40 লিঙ্গ : পুরুষ	SYG0126391 ফটো উপলব্ধ	776 নাম : নবমিতা সেন পিতার নাম: শিব শঙ্কর সেন বাড়ির নং : n0067 বয়স : 31 লিঙ্গ : মহিলা	SYG1525369 ফটো উপলব্ধ	777 নাম : অনিল কুমার হরিজন পিতার নাম: রাজধারী হরিজন বাড়ির নং : n0034 বয়স : 35 লিঙ্গ : পুরুষ	SYG1120963 ফটো উপলব্ধ
778 নাম : রঞ্জিত দাস পিতার নাম: রাজধারী দাস বাড়ির নং : n0034 বয়স : 51 লিঙ্গ : পুরুষ	GPF2048296 ফটো উপলব্ধ	779 নাম : সুনীল কুমার হরিজন পিতার নাম: রাজধানী হরিজন বাড়ির নং : n0034 বয়স : 40 লিঙ্গ : পুরুষ	GPF2050268 ফটো উপলব্ধ	780 নাম : মৌসুমী রায় সহিস স্বামীর নাম: আকাশ সহিস বাড়ির নং : এন0144 বয়স : 26 লিঙ্গ : মহিলা	SYG2433357 ফটো উপলব্ধ

781	SYG2434447	ফটো উপলব্ধ	782	SYG2434611	ফটো উপলব্ধ	783	SYG2442796	ফটো উপলব্ধ
নাম : রিয়া রায় পিতার নাম: বিনোদ রায় বাড়ির নং : এন0100 বয়স : 19 লিঙ্গ : মহিলা			নাম : প্রিয়া রায় পিতার নাম: দীপক রায় বাড়ির নং : এন0100 বয়স : 19 লিঙ্গ : মহিলা			নাম : কুমুম কুমারী পিতার নাম: সরজু সাউ বাড়ির নং : এন0026 বয়স : 20 লিঙ্গ : মহিলা		
784	SYG2444362	ফটো উপলব্ধ	785	SYG2449015	ফটো উপলব্ধ	786	SYG2449031	ফটো উপলব্ধ
নাম : কুমুম কুমারী গিরি পিতার নাম: সচীতানন্দ গিরি বাড়ির নং : এন0135 বয়স : 20 লিঙ্গ : মহিলা			নাম : প্রিয়তমা সহিস পিতার নাম: মিলন সহিস বাড়ির নং : এন0079 বয়স : 19 লিঙ্গ : মহিলা			নাম : আশা রায় পিতার নাম: সঞ্জীত রায় বাড়ির নং : এন0114 বয়স : 20 লিঙ্গ : মহিলা		
787	SYG2452464	ফটো উপলব্ধ	788	SYG2454643	ফটো উপলব্ধ	789	SYG2456382	ফটো উপলব্ধ
নাম : অমিত রায় পিতার নাম: সিমন্ত রায় বাড়ির নং : এন0112 বয়স : 19 লিঙ্গ : পুরুষ			নাম : মহ: রেহান খান পিতার নাম: ইমদাদ ইমতিয়াজ বাড়ির নং : এন0012 বয়স : 19 লিঙ্গ : পুরুষ			নাম : আরিয়ান রজক পিতার নাম: রামজী রজক বাড়ির নং : এসওয়াইজি1707660 বয়স : 21 লিঙ্গ : পুরুষ		
790	SYG2456838	ফটো উপলব্ধ	791	NUO2212140	ফটো উপলব্ধ	792	SYG2468452	ফটো উপলব্ধ
নাম : টিঙ্কল প্রসাদ পিতার নাম: অর্জুন প্রসাদ বাড়ির নং : এন0071 মনপুরা ব্র্যাকেট পি। বয়স : 20 লিঙ্গ : মহিলা			নাম : সিমরান দেবী স্বামীর নাম: অবোধ প্রসাদ বাড়ির নং : এন0012 বয়স : 30 লিঙ্গ : মহিলা			নাম : বন্দনা বাউরী স্বামীর নাম: ইন্দ্রজিৎ সহিস বাড়ির নং : এন0042 বয়স : 31 লিঙ্গ : মহিলা		
793	SYG2470490	ফটো উপলব্ধ	794	SYG2470854	ফটো উপলব্ধ	795	AOJ1729318	ফটো উপলব্ধ
নাম : সাম মাইকেল পিতার নাম: উইলিয়াম মাইকেল বাড়ির নং : এন0019 বয়স : 19 লিঙ্গ : পুরুষ			নাম : প্রিয়া রজক পিতার নাম: গোল্ডেন রজক বাড়ির নং : এন0057 বয়স : 19 লিঙ্গ : মহিলা			নাম : ফারহা নাজ পিতার নাম: মহঃ সৈদ আকতার বাড়ির নং : এন0017 বয়স : 29 লিঙ্গ : মহিলা		
796	SYG2474500	ফটো উপলব্ধ	797	SYG2475242	ফটো উপলব্ধ	798	SYG2475473	ফটো উপলব্ধ
নাম : আদিত্য সাউ পিতার নাম: উত্তম সাউ বাড়ির নং : এন0001 বয়স : 19 লিঙ্গ : পুরুষ			নাম : আলিশা জোসেফ মুন্ডা মায়ের নাম: আরাধনা মুন্ডা বাড়ির নং : এন0075 বয়স : 19 লিঙ্গ : মহিলা			নাম : জিয়া কুমারী পিতার নাম: ক্রান্তি সিংহ বাড়ির নং : এন0048 বয়স : 19 লিঙ্গ : মহিলা		

নির্বাচক সংখ্যার সারসংক্ষেপ :

A) নির্বাচকের সংখ্যা :

	নির্বাচক তালিকার প্রকৃতি	নির্বাচক তালিকার পরিচিতি :	নির্বাচকের সংখ্যা :			
			পুরুষ	মহিলা	তৃতীয় লিঙ্গ	মোট
I	মূল তালিকা	মূল তালিকা	বিশেষ নিবিড় সংশোধনী ২০২৬-এর চূড়ান্ত ভোটার তালিকা			
II	1- সংযোজন তালিকা	সংযোজনী 1	বিশেষ সংক্ষিপ্ত সংশোধন 2026			
III	2- বিয়োজন তালিকা	সংযোজনী 1	বিশেষ সংক্ষিপ্ত সংশোধন 2026			
IV	'লিঙ্গ ক্ষেত্রের' পরিবর্তনের কারণে পার্থক্য		0	0	0	0
নির্বাচকের মোট সংখ্যা (I+II-III+IV)			410	388	0	798

B) ক্রটি সংশোধনের সংখ্যা :

নির্বাচক তালিকার প্রকৃতি	নির্বাচক তালিকার পরিচিতি :	ক্রটি সংশোধনের সংখ্যা :
সংযোজনী 1	বিশেষ সংক্ষিপ্ত সংশোধন 2026	0

নির্বাচক নিবন্ধন আধিকারিকের স্বাক্ষর

E-মৃত, S-স্থানান্তরিত, R-একাধিকবার অন্তর্ভুক্ত, M-নিখোঁজ, Q-যোগ্য নহে